ŚRODA |01|10|2025|

GAZETA OLSZTYŃSKA

139 LAT

GAZETA CODZIENNA WARMII I MAZUR WYDAWANA OD 1886 r.

cena 3,99 zł (w tym 8% VAT)

ZDROWIE

STREFA 3 MŁODOŚCI

ISSN 0137-9127 NR INDEKSU 350176 \\\ NR 152 (21 522)

OLSZTYN MA PROBLEM Z PUSTOSTANAMI

Fot. Zbigniew Woźniak

Szykują Gietrzwałd na milion pielgrzymów \4

Człowiekowi potrzebny jest drugi człowiek \7

Małe modnisie z duszą \8

Polski kwartet zaczyna fazę ligową \15

ISSN 0137-9127

REKLAMA

anty-DEFAMATION.pl

GRUPA WM

POLSKA FUNDACJA NARODOWA

PRAWDA KONTRA DEZINFORMACJA

CZYTAJ NA PORTALU

https://anty-defamation.pl/

eprasa.pl 010bb2fdac

SPADA ODSETEK NEGATYWNIE OCENIAJĄCYCH ROZWÓJ SYTUACJI W POLSCE

Drugi miesiąc z kolei spada odsetek negatywnie oceniających rozwój sytuacji w Polsce. Jest on najniższy od maja 2024 r. – wynika z opublikowanego we wtorek najnowszego badania CBOS. Niemal niezmieniony pozostał odsetek zadowolonych i we wrześniu wyniósł 31 proc.

Centrum Badania Opinii Społecznej (CBOS) zbadało nastroje społeczne Polaków we wrześniu. Podało, że w porównaniu z sierpniem nieznacznie (o 2 punkty procentowe, do 44 proc.) zmniejszył się udział niezadowolonych z kierunku zmian dokonujących się w kraju, a odsetek zadowolonych pozostał „praktycznie niezmieniony" (31 proc.). 25 proc. badanych nie ma sprecyzowanego zdania na ten temat.

„Już drugi miesiąc z kolei spada odsetek negatywnie oceniających rozwój sytuacji w Polsce i jest on obecnie najniższy od blisko półtora roku (od maja 2024 r.)" – przekazało CBOS.

Mówią liczby

Zadowolenie z rozwoju sytuacji w kraju wyrażają m.in.: mężczyźni (36 proc. zadowolonych wobec 27 proc. wśród kobiet), osoby w wieku 25-34 lat (39 proc.), mieszkańcy miast od 100 tys. do 499 tys. 999 osób (45 proc.), absolwenci wyższych uczelni (36 proc.), praktykujący religijnie rzadko lub w ogóle (35-36 proc.), osoby identyfikujące się z lewicą (39 proc.) lub z politycznym centrum (37 proc.) oraz potencjalni wyborcy Koalicji Obywatelskiej (51 proc.).

Z kolei relatywnie często negatywnie kierunek zmian w Polsce postrzegają m.in.: osoby w wieku 45-64 lata (48 proc. niezadowolonych), mieszkańcy miast liczących do 19 999 mieszkańców (51 proc.), badani z wykształceniem zasadniczym zawodowym (53 proc.), praktykujący religijnie kilka razy w tygodniu (67 proc.), utożsamiający się z prawicą (52 proc.), zwolennicy Konfederacji Korony Polskiej (68 proc.), a w dalszej kolejności Konfederacji Wolność i Niepodległość (54 proc.) oraz Prawa i Sprawiedliwości (52 proc.).

CBOS wskazało, że 18 proc. badanych liczy na poprawę sytuacji w Polsce w perspektywie roku, 18 proc. obawia się jej pogorszenia, a 42 proc. badanych uważa, że sytuacja się nie zmieni. 11 proc. nie wyraziło w tej sprawie opinii.

Lepiej o gospodarce

Drugi miesiąc z rzędu zmniejsza się też odsetek niezadowolonych z sytuacji politycznej. Obecnie 41 proc. respondentów – o 3 punkty procentowe mniej niż w sierpniu – ocenia ją negatywnie, co dziewiąty pozytywnie (11 proc.), a 40 proc. – przeciętnie (wzrost o 2 punkty). 7 proc. nie ma zdania na ten temat.

Blisko połowa badanych uważa, że sytuacja polityczna w ciągu najbliższego roku nie zmieni się (49 proc.), mniej więcej co czwarty obawia się pogorszenia (26 proc.), a 15 proc. liczy na poprawę w tym obszarze. Co dziesiąty ankietowany nie ma wyrobionej opinii w tej kwestii.

W stosunku do sierpnia poprawiły się oceny sytuacji gospodarczej w Polsce. Częściej jest ona postrzegana dobrze niż źle (34 proc. wobec 24 proc.). Udział zadowolonych z kondycji gospodarki jest największy od ponad czterech lat (od lipca 2021 r.).

Badanie przeprowadzono od 11 do 22 września 2025 r. na próbie 969 osób.

PAP

> CBOS wskazało, że 18 proc. badanych liczy na poprawę sytuacji w Polsce w perspektywie roku, 18 proc. obawia się jej pogorszenia, a 42 proc. badanych uważa, że sytuacja się nie zmieni. 11 proc. nie wyraziło w tej sprawie opinii.

NEGOCJACJE Z KOMISJĄ EUROPEJSKĄ NA TEMAT ZMIAN W KPO

Wczoraj przeprowadzono pierwszą rundę rozmów z Komisją Europejską na temat zmian w Krajowym Planie Odbudowy (KPO) — poinformował w Brukseli wiceminister funduszy Jan Szyszko. – Komisja Europejska usłyszała od nas bardzo zdecydowanie, że nie będzie tych podatków (od samochodów z silnikami spalinowymi – PAP) i trzeba znaleźć inne rozwiązania, i to zostało przyjęte do wiadomości – powiedział na briefingu prasowym.

Szyszko zapewnił, że „nie ma żadnego ryzyka kar".

Zaznaczył, że w zamian rząd zaproponował ułatwienia dla produkcji biometanu i przesyłu biogazu, a także rozwiązania z zakresu kogeneracji oraz dołączenie do unijnych systemów tworzących wspólny rynek bilansowania energii.

Rząd w poprzednim roku wynegocjował już usunięcie z KPO opłaty od aut z silnikami spalinowymi. Szyszko zaznaczył, że tamta zmiana miała wejść w życie z początkiem 2025 r. Natomiast poddane teraz rewizji: opłata rejestracyjna od samochodów spalinowych osób prywatnych oraz cykliczna opłata środowiskowa, dotycząca przedsiębiorców (obie te opłaty rząd chce usunąć), miały wejść w życie w przyszłym roku. Jak tłumaczył wiceminister, reformy te nie zostały usunięte podczas rewizji w ubiegłym roku, ponieważ rząd dał sobie na to więcej czasu. **PAP**

ZADŁUŻENIE ZAGRANICZNE POLSKI

Zadłużenie zagraniczne Polski po II kw. 2025 r. wyniosło ponad 1,9 bln zł – poinformował we wtorek NBP. W stosunku do I kw. 2025 r. zadłużenie to wzrosło o prawie 15 mld zł, a w stosunku do II kw. 2024 r. – o prawie 153 mld zł.

Wczoraj Narodowy Bank Polski opublikował informacje o zadłużeniu zagranicznym Polski po II kw. 2025 r. Wyniosło ono 1 bln 924 mld zł. W stosunku do I kw. 2025 r. wzrosło ono o ponad 14,95 mld zł, a w stosunku do II kw. 2024 r. – o przeszło 152,8 mld zł.

Zadłużenie sektora rządowego na koniec II kw. 2025 r. wyniosło ponad 579 mld zł. W stosunku do I kw. zadłużenie to spadło o prawie 1,3 mld zł, a w stosunku do II kw. 2024 wzrosło o ponad 71 mld zł. **PAP**

KONDOLENCJE

Z głębokim smutkiem i żalem przyjęliśmy wiadomość o śmierci

Pana Zbigniewa Wiśniewskiego

Zastępcy Naczelnika Wydziału Wojewódzkiego Inspektoratu Inspekcji Handlowej w Olsztynie.

Rodzinie i Bliskim

składamy wyrazy najgłębszego współczucia.

Radosław Król,
Wojewoda Warmińsko-Mazurski,
i Monika Choroszewska-Pleńkowska,
Dyrektor Generalny Warmińsko-Mazurskiego Urzędu Wojewódzkiego w Olsztynie
wraz z pracownikami

113225opb1-a-M

Z ogromnym smutkiem łączymy się w bólu z Panią

Agnieszką Stajszczak

Przewodniczącą Wojewódzkiego Zespołu Orzekania o Niepełnosprawności w Olsztynie

po stracie

Partnera

Prosimy przyjąć wyrazy głębokiej solidarności i współczucia w tym trudnym czasie.

Radosław Król,
Wojewoda Warmińsko-Mazurski,
i Monika Choroszewska-Pleńkowska,
Dyrektor Generalny Warmińsko-Mazurskiego Urzędu Wojewódzkiego w Olsztynie,
wraz z pracownikami

113225opb1-b-M

WYDAWCA GALINDIA Sp. z o.o. ul. Tracka 7b, 10-364 Olsztyn

REDAKTOR NACZELNY Maciej Matera zarzad@gazetaolsztynska.pl

DYREKTOR ZARZĄDZAJĄCY Agnieszka Weder-Grygielewicz

ZASTĘPCY REDAKTORA NACZELNEGO Michał Podolak, Igor Hrywna, Barbara Barczuk

REDAKTORZY WYDANIA Barbara Barczuk, Joanna Karzyńska — wydawca@gazetaolsztynska.pl; sport@gazetaolsztynska.pl

WYDANIE ONLINE internet@gazetaolsztynska.pl 514 800 549

GAZETAOLSZTYNSKA.PL redakcja@gazetaolsztynska.pl tel. 502 499 515

PRENUMERATA E-WYDAŃ prenumerata@gazetaolsztynska.pl 502 499 531

REKLAMA W OLSZTYNIE ul. Tracka 7b tel. 885 998 201 reklama@gazetaolsztynska.pl

CENTRALNE BIURO OGŁOSZEŃ tel. 514 800 517

REDAKCJA W ELBLĄGU ul. Rybacka 35 82-300 Elbląg tel. 505 766 681 gazeta@dziennikelblaski.pl

REKLAMA W ELBLĄGU ul. Rybacka 35 82-300 Elbląg tel. 604 408 305 reklamy@dziennikelblaski.pl

PRENUMERATA E-WYDAŃ prenumerata@dziennikelblaski.pl 502 499 531

DRUK Drukarnia Prasowa GRUPY WM Sp. z o.o. Olsztyn, ul. Tracka 7b tel. 502 499 539

Redakcja nie zwraca niezamówionych tekstów oraz zastrzega sobie prawo dokonywania skrótów w publikowanych listach i nadesłanych materiałach. Redakcja nie odpowiada za treść ogłoszeń. Wydawca zastrzega sobie prawo odmowy przyjęcia ogłoszenia sprzecznego z zasadami moralnymi lub prawem.

eprasa.pl 010bb2fdac

OLSZTYN MA PROBLEM

W zasobach gminy Olsztyn znajduje się ponad 400 pustostanów mieszkaniowych. Niewiele z nich nadaje się jednak do zamieszkania.

W Olsztynie jest około 3,8 tysiąca mieszkań komunalnych. Zarządza nimi Zakład Lokali i Budynków Komunalnych. Co miesiąc mieszkańcy powinni płacić ustalone przez miasto stawki najmu. Tyle teoria. W praktyce jest znacznie gorzej. Według stanu na 31 sierpnia 2023 roku zadłużenie najemców wynosiło ponad 76 milionów złotych, z tego podstawowe zaległości to ponad 48 milionów złotych, a odsetki ponad 20 milionów złotych. Około 8 milionów złotych stanowiły różnego rodzaju koszty związane z egzekucjami i zasądzeniami. Z zestawienia z 2023 roku wynikało, że na 3773 lokale zaległości występowały w przypadku aż 3256. Z roku na rok zadłużenie rośnie. Podstawowe należności lokatorów mieszkań komunalnych wyniosły około 79 milionów złotych. Jeżeli chodzi o odsetki od tych długów, to jest to kwota około 23 milionów złotych — tak sytuacja przedstawiała się w połowie 2024 roku. A jak jest teraz? Obecnie zadłużenie należności czynszowych wynosi około 82 milionów złotych.

Czas oczekiwania na gminne mieszkania przeanalizował Główny Urząd Statystyczny. Dane zostały opublikowane w tym roku, a dotyczą 2022 roku. Wśród miast na prawach powiatu najlepszym poziomem tego wskaźnika wykazały się następujące ośrodki miejskie: Białystok (2 miesiące), Nowy Sącz (4 miesiące) oraz Chorzów, Tychy i Kraków (6 miesięcy). Najdłuższy spodziewany czas oczekiwania na wynajem gminnego lokalu odnotowano natomiast w przypadku Olsztyna (106 miesięcy), Gdańska (145 miesięcy), Wałbrzycha (170 miesięcy), Torunia (228 miesięcy) oraz Łomży (238 miesięcy). Analizowany okres oczekiwania został obliczony na podstawie danych GUS jako iloraz liczby gospodarstw domowych oczekujących na wynajem oraz liczby lokali gminnych, których w 2022 roku dotyczyły nowe umowy najmu. Według wstępnych danych na koniec 2023 roku liczba obowiązujących umów na najem lokali mieszkalnych z mieszkaniowego zasobu gminy spadła o 4,3 proc. w porównaniu do 2022 roku.

Setki pustostanów

Mimo tak długiego okresu oczekiwania w zasobach gminy znajduje się blisko 450 pustostanów. Niestety, zaledwie 55 z nich jest wyremontowanych i nadaje się do zasiedlenia. — 231 pustostanów jest przeznaczonych do remontu — informuje Robert Szewczyk, prezydent Olsztyna. — Część udostępniania jest w ramach procedury wynajmu lokali mieszkalnych do remontu własnym staraniem i na koszt przyszłego najemcy w drodze konkursu ofert.

Władze Olsztyna przyznają, że choć taka forma wynajmu lokali do remontu realizowana jest od kilku lat, to jednak dotychczas cieszył się umiarkowanym zainteresowaniem w związku z koniecznością ponoszenia dużych nakładów finansowych. — Lokale objęte konkursem, często wymagają nie tylko typowych prac remontowych, ale również gruntownej modernizacji, m.in. wymiany instalacji, stolarki okiennej i drzwiowej czy likwidacji pieców kaflowych. Dodatkowym utrudnieniem jest fakt, że spora część zasobu znajduje się w budynkach ochroną konserwatorską, co podnosi koszty remontów — zaznacza prezydent Szewczyk.

Z całe puli pustostanów, blisko 150 lokali zostało przeznaczonych do sprzedaży, ze względu na „nieopłacalność ekonomiczną przeprowadzenia remontu".

Warto przypomnieć, że rocznie liczba chętnych do wynajmu mieszkań komunalnych wynosi około 300 osób. Ze swojej strony ratusz przydziela rocznie około 30. Ale to nie oznacza, że tacy potrzebujący od razu w nich zamieszkają. — Zasób mieszkaniowy Gminy Olsztyn nie pozwala na realizację przyjętych w zakresie dostarczania lokali mieszkalnych zobowiązań na bieżąco. Wskazać też należy, że przy wykorzystaniu istniejącego zasobu mieszkaniowego Gmina Olsztyn realizuje wszystkie zobowiązania wymagające zapewnienia lokali (w tym przeznaczonych na najem socjalny — zgodnie z wyrokami sądu), nie tylko te które wynikają z ustalonych list osób zakwalifikowanych do udzielenia pomocy mieszkaniowej — przyznaje prezydent Szewczyk.

Fot. UM Olsztyn

Tak wygląda jedno ze zniszczonych przez najemców mieszkań komunalnych

Zniszczone i zaniedbane

Deficyt lokali komunalnych to nie jedyny problem. Kolejny to ich dewastacja. — Odrapane ściany, zwisające kable, skradzione wszystko, co się da. Takie mieszkania komunalne często wracają do nas po okresie wynajmu: zniszczone, zaniedbane, wymagające kosztownych napraw i gruntownych remontów. To nie tylko problem finansowy, ale też społeczny. Nie możemy dłużej pozwalać, by wspólny majątek niszczał — twierdzi Patryk Pulikowski, rzecznik ratusza.

Dodaje, że w 2024 roku gmina wyremontowała 69 lokali mieszkalnych, czyli o 5 więcej niż w roku poprzednim. Łączny koszt tych prac wyniósł 2,6 mln zł.

Notorycznemu niszczeniu mieszkań komunalnych ma zapobiec system kaucji. Jej wysokość to sześciokrotność czynszu najmu. — Kaucja jest zwrotna. W momencie zwrotu podlegać będzie waloryzacji i będzie wynosić równowartość 6-krotności miesięcznego czynszu obowiązującego w dniu zwrotu kaucji i nie niższej niż kaucja pobrana.

— Wprowadzenie tego mechanizmu chroni nas przed stratami wynikającymi z niewywiązywania się najemców z obowiązków. Mieszkańcy muszą pamiętać, że kaucja nie zastępuje ostatniego miesiąca najmu. To forma zabezpieczenia, którą zwracamy, jeśli lokal oddano w dobrym stanie i nie trzeba potrącać środków na naprawy czy zadłużenie — mówi Marta Szczepkowska-Sadoch, dyrektor Wydziału Polityki Lokalowej Urzędu Miasta Olsztyna.

GRZEGORZ SZYDŁOWSKI
g.szydlowski@gazetaolsztynska.pl

GAUDEAMUS NA OLSZTYŃSKIM UNIWERSYTECIE

Kilkanaście tysięcy studentów rozpoczyna nowy rok akademicki. 1 października odbędzie się uroczysta inauguracja.

— Podczas oficjalnej inauguracji roku akademickiego 2025/2026 społeczność uniwersytecka symbolicznie przyjmie do swojego grona studentki i studentów, którzy rozpoczynają akademicką przygodę — informuje Norbert Kaczan, rzecznik Uniwersytetu Warmińsko-Mazurskiego. — Nowy rok rozpocznie łącznie około 16 tysięcy studentów, z czego z tego grona przyjęliśmy około 7 tysięcy nowych osób.

Fot. Andrzej Sprzączak

W trakcie inauguracji, która odbędzie się 1 października, nadany zostanie też tytuł doktora honoris causa. Najwyższe wyróżnienie akademickie Uniwersytetu Warmińsko-Mazurskiego otrzyma prof. Martin Kramer. To profesor nauk weterynaryjnych, wybitny specjaliście z zakresu chirurgii małych zwierząt i obrazowania weterynaryjnego. Był wielokrotnie nagradzany za osiągnięcia naukowe i zaangażowanie organizacyjne. W 2011 roku otrzymał tytuł doktora honoris causa Uniwersytetu Uludag w Bursie w Turcji, a w 2019 – przyznawane przez Państwową Izbę Lekarsko-Weterynaryjną Badenii-Wirtembergii odznaczenie Karla Nieberle – za osiągnięcia w dziedzinie metod obrazowania.

Uroczystość odbędzie o godz. 11 w Centrum Konferencyjnym przy ul. Dybowskiego 11. Na przełomie września i października początek roku akademickiego zaczęli świętować studenci poszczególnych wydziałów. Natomiast w niedzielę 5 października w kościele p.w. św. Franciszka z Asyżu odbędzie się msza święta dla całej społeczności akademickiej. GS

eprasa.pl 010bb2fdac

NASZE WOJEWÓDZTWO W CZOŁÓWCE BEZROBOCIA

Fot. pixabay

Na Warmii, Mazurach i Powiślu bezrobocie wciąż utrzymuje się na jednym z najwyższych poziomów w kraju. Najnowsze dane Urzędu Statystycznego w Olsztynie (z lipca 2025 roku) pokazują, że stopa bezrobocia w regionie wyniosła 8,3 proc. To wzrost w porównaniu zarówno do czerwca (+0,2 pkt proc.), jak i do ubiegłego roku (+0,6 pkt proc.).
W rejestrach urzędów pracy widnieje 39 tysięcy osób bezrobotnych, a tylko w lipcu do ewidencji dopisało się kolejnych 5 tysięcy.
W skali ogólnopolskiej województwo warmińsko-mazurskie znalazło się na drugim miejscu pod względem najwyższego bezrobocia. Gorsza sytuacja jest jedynie w województwie podkarpackim.

Ranking województw z najwyższą stopą bezrobocia (lipiec 2025 roku):

- podkarpackie – 8,7 proc.
- warmińsko-mazurskie – 8,3 proc.
- świętokrzyskie – 7,8 proc.
- lubelskie – 7,6 proc.
- kujawsko-pomorskie – 7,5 proc.

Dla porównania najniższe bezrobocie w Polsce notuje się w województwie wielkopolskim – jedynie 3,3 proc. Najtrudniej o pracę w powiecie bartoszyckim, gdzie stopa bezrobocia sięgnęła 16,4 proc. (rok temu – 15,7 proc.). Zdecydowanie lepiej wygląda sytuacja w stolicy regionu, w Olsztynie, gdzie bezrobocie wynosi zaledwie 2,3 proc. **RED.**

Dziesięć powiatów z najwyższym bezrobociem w naszym regionie:

- bartoszycki – 16,4 proc.
- kętrzyński – 15,3 proc.
- braniewski – 13,9 proc.
- działdowski – 12,8 proc.
- elbląski – 12,7 proc.
- olecki – 12,7 proc.
- piski – 11,2 proc.
- lidzbarski – 10,9 proc.
- ełcki – 10,8 proc.
- nowomiejski – 10,7 proc.

REKLAMA

WÓJT GMINY GIETRZWAŁD

działając na podstawie art. 35 ust. 1 ustawy z dnia 21 sierpnia 1997 roku o gospodarce nieruchomościami (Dz.U. z 2024 r. poz. 1145 ze zm.), podaje do publicznej wiadomości, że na stronie internetowej urzędu www.gietrzwald.pl oraz na tablicach ogłoszeń w Urzędzie Gminy w Gietrzwałdzie i w sołectwach Gietrzwałd, Naglady i Unieszewo w terminie od 01.10.2025 r. do 21.10.2025 r. zamieszczono wykazy nieruchomości komunalnych Gminy Gietrzwałd przeznaczonych do dzierżawy:
– działki nr 49, 56 i 57/1 o pow. 3,0364 ha w Gietrzwałdzie, działka nr 237/27 o pow. 0,0160 ha w Gietrzwałdzie, działki nr 4/13, 87, 157/6 o pow. 13,7117 ha w Nagladach, działka nr 78/11 o pow. 7,7872 ha w Nagladach, działka nr 90/2 o pow. 0,19 ha w Unieszewie.

84125otbr-a-M

SZYKUJĄ GIETRZWAŁD NA MILION PIELGRZYMÓW

Za dwa lata Gietrzwałd znajdzie się w centrum uwagi całej Polski i świata katolickiego. Możliwe, że na 150. rocznicę objawień maryjnych do Gietrzwałdu przyjedzie papież Leon XIV. Zadaniem radnych powiatu olsztyńskiego jest bardzo mało czasu na przygotowania.

Zaproszenie papieża Leona XIV do Gietrzwałdu przez prezydenta Andrzeja Dudę, a teraz ponowienie tego zaproszenia przez prezydenta RP Karola Nawrockiego zelektryzowało całą Polskę, szczególnie wszystkich katolików. A do obchodów 150. rocznicy objawień Matki Bożej w Gietrzwałdzie, podczas których jest przewidywana papieska wizyta, pozostało niespełna dwa lata.

— To bardzo mało czasu. Wszyscy czekamy na potwierdzenie wizyty papieża. Trzeba jednak przypomnieć, że niezależnie od tego, czy do tej tak oczekiwanej wizyty dojdzie, czy też nie, obchody 150. rocznicy objawień będą czymś wyjątkowym. Już w tej chwili przewidywania, co do liczby pielgrzymów w 2027 roku, mówią o milionie wiernych — stwierdza w rozmowie z nami Krzysztof Kamiński, radny powiatu olsztyńskiego.

Fot. Jerzy Derewecki

Obecne błonia przy źródełku mieszczą około 300 tysięcy osób — to może okazać się za mało

Tylko szesnastka

Największym wyzwaniem będzie komunikacja i przyjęcie ogromnych rzeszy pielgrzymów. Dziś do Gietrzwałdu prowadzi praktycznie tylko droga krajowa nr 16. Według naszego rozmówcy, taka ilość aut zakorkowałaby ją całkowicie. Trzeba pomyśleć o alternatywnych trasach, parkingach, połączeniach kolejowych i autobusowych.

— Jeżeli my nie staniemy na wysokości zadania i nie poprawimy infrastruktury, papież może zrezygnować z przyjazdu z obawy o bezpieczeństwo i organizację przyjęcia setek tysięcy ludzi — ostrzega Kamiński.

— Wojewoda może apelować do rządu o specustawę i dodatkowe środki, ale to powiat ma narzędzia inwestycyjne, w tym powiatową służbę drogową. Dlatego starostwo powinno koordynować przygotowania — dodaje.

To, dlatego grupa radnych apeluje o pilne powołanie specjalnego zespołu ds. przygotowań do jubileuszu. Samorządowiec zwraca uwagę, że Archidiecezja Warmińska czy miejscowa parafia nie dysponują ani budżetem inwestycyjnym, ani możliwością realizacji inwestycji drogowych. Konieczne jest zaangażowanie administracji samorządowej i państwowej.

To wielka szansa

Pomysły, o których radni powiatu olsztyńskiego w tej chwili dyskutują, to m.in. rozbudowa drogi na Rentyny, nowe dojazdy w kierunku okolicznych miejscowości, wykorzystanie linii kolejowej i uruchomienie wahadłowych autobusów z dworca w Olsztynie lub w Unieszewie. Ważne są także pola namiotowe i odpowiednie przygotowanie miejsc celebracji liturgicznych. Obecne błonia przy źródełku mieszczą około 300 tysięcy osób — to może okazać się za mało.

— To inwestycje, które zostaną na lata. Lepsze drogi, miejsca parkingowe, infrastruktura turystyczna. Gietrzwałd może stać się dla Warmii tym, czym Lourdes i Fatima są dla swoich regionów — zaznacza Kamiński.

Planowany zespół roboczy miałby skupiać przedstawicieli starostwa, Rady Powiatu, służb — w tym policji — oraz gmin. Jak nieoficjalnie ustaliła „Gazeta Olsztyńska" radni zyskali nieformalną przychylność starosty olsztyńskiego Andrzeja Abako. Zastrzegają, że ich inicjatywa nie dotyczy samych obchodów 150. rocznicy objawień w Gietrzwałdzie, a jedynie przygotowania do nich od strony logistycznej.

— Jeśli teraz nie rozpoczniemy planowania, za chwilę będzie za późno. Nie będziemy mieli gotowych projektów, o które można wystąpić do rządu czy ubiegać się o środki. Zostały tylko dwa lata — przypomina radny.

Podkreśla, że jubileusz nie jest wyłącznie wydarzeniem religijnym. To także wielka szansa społeczna i gospodarcza. Przyjazd setek tysięcy pielgrzymów może wzmocnić lokalną przedsiębiorczość, rozwinąć turystykę i promocję całego regionu. — Nawet ktoś, kto nie ma związku z wiarą, powinien dostrzec, że to ogromna szansa rozwojowa. Potrzeba rozsądnych decyzji ponad podziałami — przekonuje radny.

JAN BERDYCKI

eprasa.pl 010bb2fdac

WYBITNY PEDAGOG UDZIELIŁ CENNYCH WSKAZÓWEK

Specjalny Ośrodek Szkolno-Wychowawczy w Szymanowie i Miejska Biblioteka Publiczna w Morągu gościli Christophera Knilla, wybitnego pedagoga specjalnego, terapeutę, międzynarodowy autorytet w dziedzinie wspierania rozwoju dzieci poprzez programy aktywności.

Fot. Organizator

Christopher Knill, twórca Programów Aktywności opartych na ruchu, dotyku oraz muzyce spotkał się najpierw z dziećmi, ich rodzicami oraz specjalistami w SOSW w Szymanowie. W trakcie swojej wizyty Christopher Knill uczestniczył w dwóch warsztatach opartych na opracowanych przez siebie programach aktywności. Podzielił się z zebranymi swoją wiedzą i doświadczeniem, odpowiadał na pytania oraz udzielił cennych wskazówek i rad. Wspólnie spędzony czas był dla wszystkich ogromnym przeżyciem i niezapomnianym doświadczeniem, tym bardziej, że metoda Knillów w szymanowskiej placówce jest wykorzystywana w pracy już od wielu lat. Udział w spotkaniu to była nie tylko okazja do zdobycia praktycznej wiedzy, ale również do osobistego kontaktu z twórcą metody, która od lat z powodzeniem wykorzystywana jest w pracy z dziećmi na całym świecie.

Christopher Knill pochodzi z Anglii, jednak od ponad 40 lat mieszka i pracuje w Norwegii. Ukończył studia humanistyczne oraz specjalizację z zakresu pedagogiki specjalnej, zdobywając tytuł magistra na Uniwersytecie w Oslo.

W swojej pracy integruje różnorodne podejścia terapeutyczne, z szczególnym uwzględnieniem muzykoterapii i opowiadania historii jako formy wspierania rozwoju emocjonalnego i społecznego dzieci. Jest autorem licznych publikacji naukowych i praktycznych materiałów terapeutycznych wykorzystywanych na całym świecie. **WIWA**

PIĘKNE AUTA NA TRASIE MIAST SIECI CITTASLOW

Bartoszyce znalazły się na trasie wyjątkowego rajdu samochodów, zorganizowanego w ramach Niedzieli Cittaslow. W wydarzeniu wzięło udział aż 47 zabytkowych aut, które przejechały ponad 200 kilometrów, promując ideę miast dobrego życia.

Fot. miasto Bartoszyce

Kolorowa kolumna pojazdów odwiedziła kolejno Barczewo, Biskupiec, Reszel, Bisztynek, Sępopol, Bartoszyce, Górowo Iławeckie, Lidzbark Warmiński i Jeziorany, by zakończyć trasę ponownie w Barczewie.

Na parkingu przy Bartoszyckim Centrum Informacji Turystycznej każda załoga miała do wykonania zadanie: odpowiedzieć na pytanie związane z historią Bartoszyc lub działalnością sieci miast Cittaslow. Jak relacjonują organizatorzy, uczestnicy wykazali się nie tylko wiedzą, ale także humorem i dystansem, co stworzyło atmosferę zdrowej, przyjaznej rywalizacji. **RED.**

MIAŁ ZAROBIĆ FORTUNĘ, A STRACIŁ DOROBEK ŻYCIA

Historia mieszkańca Olsztyna zaczęła się na początku sierpnia 2025 roku, kiedy odebrał kilka telefonów z ofertami pewnych i przynoszących szybkie zyski inwestycji. Mężczyzna zainteresował się przedstawioną mu ofertą, jednak warunkiem dalszej współpracy było to, aby prowadzić z „brokerami" korespondencję mailową i rozmawiać za pośrednictwem internetowych komunikatorów. Przystał na warunki i zachęcony manipulacjami oszustów zaczął regularnie wykonywać przelewy na wskazane przez nich konta bankowe. Zapewniano go, że jego inwestycje przynoszą zyski, i zachęcano do korzystania z dobrej sytuacji na rynku i inwestowania coraz wyższych kwot.

Oszuści przekonali mężczyznę do zainstalowania w jego telefonie i komputerze aplikacji mających rzekomo służyć do obsługi środków pracujących na rynku. Aplikacje i strony internetowe były spreparowane: pokrzywdzony myślał, że obserwuje swoje przychody, tymczasem jego pieniądze były przekazywane między kontami sprawców lub wybierane z bankomatów. Kiedy mężczyzna informował „brokerów" o tym, że chce wypłacić kwoty, które rzekomo zarobił, ci twierdzili, że do tego musi jeszcze opłacić dodatkowe ubezpieczenia i licencje.

Ponadto wśród aplikacji, które zainstalował, były też takie, które dawały sprawcom zdalny dostęp do obsługi jego urządzeń elektronicznych.

Kiedy bank odmówił pokrzywdzonemu wykonania przelewu znacznej kwoty pieniędzy na zagraniczne konto bankowe, ten zdecydował się przekazać środki w gotówce wprost do rąk oszustów. Dwukrotnie spotkał się z „brokerami" na ulicach Olsztyna. Część pieniędzy, których nie mógł przesłać między rachunkami lub przekazać w gotówce, przeznaczył na zakup elektronicznych walut. Oszuści przy użyciu aplikacji udostępniającej im możliwość zdalnej obsługi jego komputera wyczyścili jego kryptowalutowy portfel do zera.

Przez niemal 2 miesiące pokrzywdzony przekazał oszustom ponad 1,2 miliona złotych. O tym, że padł ofiarą przestępstwa, zorientowali się jego bliscy, których poprosił o pożyczkę sporej sumy pieniędzy.

ŹRÓDŁO: KMP OLSZTYN

PÓŁ TYSIĄCA NOWORODKÓW W 2025 ROKU

Powiatowy Szpital im. Władysława Biegańskiego w Iławie poinformował o 500. porodzie w 2025 roku. To symboliczny moment dla placówki, która po zamknięciu porodówki w Nowym Mieście Lubawskim 31 sierpnia 2024 roku przejęła część pacjentek z regionu i systematycznie rozwija zaplecze oraz kadrę. **AL**

KRÓL MAZURSKIEJ KUCHNI Z GRZYBAMI SMAKOWAŁ NAJLEPIEJ

Fot. arch UG Ostróda

Zwyciężczynie konkursu kulinarnego - KGW z Turznicy

Ziemniaki to potęga! Kartofle, ziemniaki, pyry, grule... Nie ma innego warzywa, z którego można przygotować tyle smakowitych, fajnych dań, co z ziemniaków: pieczone, gotowane, duszone, smażone, na słodko, na słono. Podobno różnych z ziemniaków naliczono już pół tysiąca!

W Kraplewie (gmina Ostróda) Mazurski Dzień Ziemniaka odbył się już po raz 17. Było gotowanie na żywo, bezpłatne degustacje i kiermasz lokalnej żywności. Wszystkiemu towarzyszyła wystawa rękodzieła i oczywiście degustacja najróżniejszych potraw z ziemniaka. Całość uzupełniły animacje i zabawy dla dzieci, gry sportowe, ognisko i promocja nowych odmian ziemniaka.

Głównym punktem wydarzenia był konkurs kulinarny na najlepszą potrawę z ziemniaka, w którym rywalizowały koła gospodyń wiejskich i sołectwa z gminy Ostróda. Zwyciężyły panie z Koła Gospodyń Wiejskich w Turznicy za potrawę z ziemniaków w pysznym sosie grzybowym, oczywiście z grzybów z mazurskich lasów. Jakże jesienny zestaw. Kolejne miejsca zajęły Sołectwo Brzydowo i Koło Gospodyń Wiejskich w Kraplewie.

Tradycyjny puchar przechodni Mistrza Potraw Ziemniaczanych został uroczyście przekazany przez zeszłorocznych zwycięzców – przedstawicielki KGW Szyldak – nowym mistrzyniom kulinarnych zmagań. Jedno jest pewne, ziemniak to prawdziwy król mazurskiej kuchni. **BCL**

eprasa.pl 010bb2fdac

EMERYCI KONTRA INFLACJA

Polscy emeryci skarżą się, że ich emerytury są zbyt niskie i nie pozwalają im na godne życie. Rosnące ceny sprawiają, że wielu z nich coraz trudniej spiąć domowy budżet. Opłaty, leki, coraz droższa żywność... To wszystko powoduje, że żyją z ołówkiem w ręku...

W ciągu ostatnich kilku lat minimalna emerytura wzrosła o około 80 proc. To bardzo dużo. Jednak w tym czasie ceny wzrosły o około 50 proc. Minimalna emerytura obecnie na rękę wynosi 1623,28 zł i tysiącom osób musi wystarczyć na życie. Inflacja szczególnie mocno uderza w seniorów, którzy utrzymują się z emerytury lub renty i nie mają możliwości dorobienia sobie. Wielu emerytów musi rezygnować z drobnych przyjemności, a czasem nawet ograniczać wydatki na zdrowie...

Fot. Pixabay

Wielu polskim emerytom nie zawsze wystarcza do pierwszego

Danuta, 72 lata

— Przepracowałam ponad 30 lat i mam 1970 zł emerytury. Dopóki żył mój mąż i do wspólnego portfela wpływały dwa świadczenia, to jakoś dawaliśmy radę. Niestety, dwa lata temu mój mąż zmarł. Została mi tylko moja emerytura, bo oszczędności poszły na pogrzeb i pomnik. Zadłużyłam się, bo musiałam kupić węgiel na zimę. Potem popsuł się piec. Wzięłam więc kolejną pożyczkę. Na pomoc finansową dzieci nie mogę liczyć. Teraz komornik zabiera mi połowę emerytury, około 900 zł, drugie tyle mi zostaje. Ciężko mi żyć za te pieniądze. Zakupy robię z ołówkiem w ręku. Wykupuję leki, robię opłaty i właściwie nic mi nie zostaje. Nie pamiętam już, kiedy kupiłam sobie coś do ubrania, nie wspominając o wyjeździe do rodziny. Nie wiem, jak z tego wyjść. Rozumiem, że narobiłam długów i muszę je spłacać, ale tak się nie da żyć... Coraz częściej martwię się, czy do wypłaty następnej emerytury starczy mi na chleb. Przykre to, że człowiek na starość musi żyć w takiej nędzy.

Irena, 69 lat

— Oboje z mężem mamy około 5000 zł emerytury. To wystarcza nam na spokojne przeżycie i odłożenie kilkuset złotych. Nie narzekamy. Nie martwimy się też, czy starczy nam do pierwszego. Jesteśmy szczęśliwcami, bo większość z naszych znajomych nie może pozwolić sobie na beztroskie życie. Mieszkamy z naszą córką i jej rodziną. Przepisaliśmy na nią dom i od tej pory to ona zajmuje się naprawami i opłatami. Korzystamy teraz z uroków życia na emeryturze. Możemy sobie pozwolić na wyjazd do sanatorium lub wczasy nad morzem czy nawet za granicą. Stać nas na pójście do kina, na kolację czy wyjazd do teatru. Żyje nam się lepiej niż za młodych lat, kiedy wszystkiego musieliśmy się dorabiać od zera. Potem wszystkie pieniądze wydawaliśmy na dzieci, na ich edukację. Teraz nie musimy się martwić i liczyć każdej złotówki.

Halina, 91 lat

— Otrzymuję ponad 2400 zł emerytury. Wystarcza mi to na przeżycie spokojnie miesiąca. Kupuję sobie, co chcę do jedzenia, lubię też wcisnąć wnukom i prawnukom do kieszeni jakieś pieniądze. Pamiętam czasy, kiedy człowiek był młody i na wszystkim oszczędzał, bo zawsze jakieś wydatki były: a to trzeba było dzieciom kupić ubrania czy przybory szkolne, a to jakiś remont w domu zrobić, a to paszę zwierzętom kupić. Dziś nie martwię się już, czy pieniędzy starczy mi do końca miesiąca. Cieszy mnie, że na stare lata mogę nie przejmować się finansami. Każdy emeryt powinien otrzymywać tyle, żeby mu wystarczyło na godziwe życie. Wiem, że nie wszyscy tak mają. Ja na szczęście mieszkam z dziećmi. Jednak samotnym osobom jest o wiele trudniej.

Wiesław, 63 lata

— Mam emeryturę wypracowaną w straży pożarnej. Nie są to małe pieniądze, bo ponad 4000 zł. Żona ma dużo niższą emeryturę, bo około 2000 zł. Samej byłoby jej trudno, ale nasze dwie emerytury pozwalają nam na normalne życie. Raz do roku pozwalamy sobie na wyjazd za granicę, a kilka razy w roku na weekendowe wypady. Na szczęście zdrowie wciąż dopisuje. Korzystamy z różnych form aktywności, rozwijamy swoje pasje. Tak można żyć na emeryturze. Niestety nie wszystkim jest to dane. Wielu emerytów narzeka na zbyt niskie wpływy z ZUS. Nie po to człowiek pracuje 30 lat albo i więcej, żeby dostać 1800 zł emerytury. To kpina z ludzi. Zastanawiam się, jak można za te pieniądze przeżyć. A co chwila słyszę o podwyżkach cen prądu czy gazu. Za tym pójdą podwyżki żywności i ubrań. Trudno jest też tym, którzy chorują i muszą co miesiąc wykupić leki. Często słyszymy od znajomych, że sporą część ich budżetu pochłaniają wydatki na leki. To 500 czy 600 zł miesięcznie przy małej emeryturze to spory wydatek. A leki przecież trzeba wykupić...

Krystyna, 65 lat

— Mam 1830 zł emerytury, przepracowałam 26 lat i wychowałam 5 dzieci. Było ciężko, bo mąż pił, bił i rzadko dokładał się do domowego budżetu. Kiedy najmłodszy syn poszedł do szkoły, ja poszłam do pracy. Myślałam, że chociaż na starość będę mogła spokojnie żyć. Ale, niestety, po opłaceniu stancji, zrobieniu opłat niewiele zostaje mi na życie. Żyję skromnie, staram się nie pożyczać, bo wiem, że muszę to oddać. Co roku dzieci się składają i kupują mi opał na zimę. Kiedy żenił się syn, to musiałam sprzedać obrączkę i złoty pierścionek, żeby cokolwiek włożyć do koperty. Aż wstyd się przyznać, że człowiek tak bieduje. Czuję ogromną niesprawiedliwość, że matki, które całe życie nie pracowały, dostały emerytury, a ja wychowałam dzieci i pracowałam i nic mi nie dołożyli. Moim największym marzeniem jest wygrać w totolotka jakieś 200 tys. zł i kupić sobie kawalerkę w bloku. Na stare lata mieć swój ciepły kąt i nie martwić się, czy starczy mi jutro na chleb.

Józef, 71 lat

— Pracować zacząłem zaraz po skończeniu szkoły zawodowej, miałem wtedy 18 lat. Przepracowałem 42 lata i jeszcze rodzicom pomagałem w gospodarstwie. Otrzymuję 2240 zł emerytury, z tego 500 zł co miesiąc przeznaczam na leki i wizyty u specjalistów. Ciężko fizycznie pracowałem tyle lat... Czy taka wysokość emerytury jest adekwatna? Pewnie, że nie. Kiedy człowiek pracował, nie miał czasu chorować. Podczas urlopu też się szło do roboty, bo zawsze pieniędzy brakowało. Na emeryturze człowiek powinien odpocząć, mieć zaspokojone wszystkie potrzeby, a nie martwić się, czy starczy pieniędzy na życie. Za granicą ludzie na emeryturach cieszą się życiem, a my w Polsce żyjemy z dnia na dzień, od emerytury do emerytury. Człowiek przelicza każdy grosz, bo trzeba opłaty porobić, leki wykupić, kupić coś do jedzenia, czasem jakiś ciuch czy but. Ciuła się po kilka złotych, żeby potem dzieci miały za co pochować człowieka, bo im też ciężko. To nie życie, a wegetacja...

JOANNA KARZYŃSKA
j.karzynska@gazetaolsztynska.pl

eprasa.pl 010bb2fdac

DO ŻYCIA CZŁOWIEKOWI POTRZEBNY JEST DRUGI CZŁOWIEK

Parafia ewangelicko-augsburska w Mikołajkach obchodzi wyjątkowy jubileusz swojej działalności charytatywnej. Mija właśnie 30 lat od powstania domu opieki „Arka" w Mikołajkach oraz 20 lat od otwarcia domu opieki „Betezda" w Ukcie i środowiskowych domów samopomocy.

Fot. P. Tomkiewicz

W 2025 roku parafia ewangelicko-augsburska w Mikołajkach obchodzi wyjątkowy jubileusz swojej działalności charytatywnej. W tym roku przypada 30-lecie Ewangelickiego Domu Opieki „Arka" w Mikołajkach oraz 20-lecie Ewangelickiego Domu Opieki „Betezda" w Ukcie, a także środowiskowych domów samopomocy w Mikołajkach i Ukcie.

— Jest to szczególny dzień, kiedy chcemy dziękować zarówno Bogu, jak i ludziom za to, że możemy. Chcemy podziękować za te 30 lat, za wszystkie lata naszej pracy i służby na rzecz drugiego człowieka, na rzecz osób słabszych, potrzebujących wsparcia i pomocy. Robimy to zgodnie z Chrystusowym zaleceniem: „Miłuj bliźniego swego jak samego siebie". To bardzo ważna misja: niesienie pomocy tym, którzy naprawdę jej potrzebują. I właśnie w tym tkwi sens istnienia chrześcijaństwa: w praktycznym wypełnianiu zadania, jakie Pan Jezus powierzył Kościołowi, a my staramy się je realizować w codziennej pracy — mówi ks. Bogusław Juroszek, proboszcz parafii ewangelicko-augsburskiej w Mikołajkach.

Inicjatorem działalności charytatywnej i założycielem ośrodków był ks. Franciszek Czudek, nieżyjący już proboszcz parafii ewangelicko-augsburskiej w Mikołajkach. To dzięki jego wizji i zaangażowaniu powstały placówki, które od lat wspierają lokalną społeczność i zapewniają opiekę najbardziej potrzebującym. W uroczystości wzięła udział wdowa Janina Czudek.

Domy opieki prowadzone przez parafię działają jako całodobowe placówki na zlecenie lokalnych samorządów: „Arka" na zlecenie powiatu mrągowskiego, natomiast „Betezda" – powiatu piskiego. Dom „Arka" dysponuje 100 miejscami dla osób w podeszłym wieku oraz przewlekle somatycznie chorych, podczas gdy „Betezda" zapewnia opiekę 40 osobom z zaburzeniami psychicznymi

— „Betezda" jest niewielką placówką. Przyjmujemy pacjentów z zaburzeniami psychicznymi, czyli osoby przewlekle psychicznie chore. Placówka dysponuje 40 miejscami i obecnie ma pełne obłożenie; trafiają do nas osoby z całej Polski. Przede wszystkim skupiamy się na pracy z naszymi mieszkańcami, tak aby zapewnić im pełny zakres usług bytowych, zdrowotnych, społecznych oraz pielęgnacyjno-opiekuńczych. Otaczamy ich wszechstronną opieką, dbając przede wszystkim o ich zdrowie, bo człowiek jest najważniejszy. Mieszkańcy są zabierani ze swoich środowisk, a nasza placówka i kadra stają się dla nich nową rodziną. Naszym zadaniem jest zapewnienie im warunków, w których poczują się jak w domu. Skupiamy się również na wszechstronnej terapii zajęciowej. Prowadzone są m.in. zajęcia komputerowe i plastyczne. Dużą popularnością wśród mieszkańców cieszą się zajęcia kulinarne, podczas których uczą się przygotowywania posiłków, a następnie wspólnie je spożywają. Dla wielu jest to ogromna radość i źródło satysfakcji — mówi Jolanta Puszko, dyrektor Ewangelickiego Domu Opieki „Betezda" w Ukcie.

Równolegle funkcjonują środowiskowe domy samopomocy, czyli dzienne ośrodki dla osób przewlekle psychicznie chorych i z niepełnosprawnością intelektualną. Placówki te działają na zlecenie gminy Mikołajki i powiatu piskiego, zapewniając łącznie opiekę 105 uczestnikom. ŚDS w Mikołajkach i Ukcie oferują m.in. zajęcia terapeutyczne w pracowniach kulinarnej, plastycznej, muzycznej, krawieckiej oraz komputerowej, a także zajęcia rehabilitacyjne i wspierające samodzielność w codziennym życiu.

Jedną z podopiecznych środowiskowego domu samopomocy jest Klaudia. Jak przyznaje, pobyt w dziennym domu daje jej dużo radości i pozwala na rozwijanie pasji.

— Spędzamy czas na różnych grach, zabawach i zajęciach z opiekunami. Czasem wychodzimy na spacery po mieście; zawsze jesteśmy razem, co daje mi dużo radości i poczucie integracji. Najbardziej lubię warsztaty muzyczne i plastyczne. W pracowni muzycznej śpiewam i występuję, co daje mi spokój i pomaga radzić sobie ze stresem. Z kolei zajęcia plastyczne: rysowanie, malowanie czy lepienie z gliny dają mi satysfakcję i motywację do tworzenia. Dzięki

tym warsztatom odkryłam w sobie artystyczną duszę. Wcześniej nie zdawałam sobie z tego sprawy, a tu otworzyłam się i poczułam, że właśnie w tym kierunku powinnam się rozwijać — opowiada Klaudia.

W jubileuszu wzięli udział również biskup Kościoła Ewangelicko-Augsburskiego w Rzeczpospolitej Polskiej, ks. Jerzy Samiec oraz biskup diecezji mazurskiej Kościoła ewangelicko-augsburskiego ks. Paweł Hause.

— Poprzez praktyczną pomoc możemy pokazać, że los drugiego człowieka naprawdę nie jest nam obojętny, zarówno w wymiarze duchowym, jak i cielesnym. Coraz bardziej odczuwamy potrzebę takiej pomocy. Osoby starsze i chore szczególnie potrzebują troski, czułego słowa, aby nie czuły się odrzucone czy wykluczone społecznie. Potrzebują zauważenia, docenienia i akceptacji. Właśnie dzięki takim domom, zarówno stałego pobytu, jak i dziennej opieki, mogą wciąż realizować siebie, nawet w podeszłym wieku czy żyjąc na co dzień w samotności. Tutaj znajdują się w środowisku sprzyjającym dobremu samopoczuciu, są traktowani z godnością, cierpliwością i szacunkiem. Otrzymują potrzebną opiekę, a jednocześnie nabierają chęci do życia i dalszego uczestnictwa w społeczeństwie — dodaje bp Paweł Hause.

Tegoroczny jubileusz to okazja do podsumowania dotychczasowej działalności i wyrażenia wdzięczności wszystkim, dzięki którym praca ta jest możliwa. Rocznicowa uroczystość odbyła się w piątek, 19 września, w mikołajskim kościele ewangelickim. Wzięli w niej udział oprócz przedstawicieli Kościoła ewangelicko-augsburskiego, mieszkańców i pracowników domów opieki także zaproszeni goście, a także przedstawiciele lokalnych i samorządowych władz województwa warmińsko-mazurskiego i posłanka Urszula Pasławska.

— Do życia człowiekowi potrzebny jest drugi człowiek — to fundament, który daje ochotę i sens istnienia. Dotyczy to wszystkich, ale w szczególny sposób starszych osób. Tam, gdzie brakuje kontaktu z innymi ludźmi, pojawia się samotność, smutek i choroba. Dlatego jubileusz „Arki" ma tak wyjątkowe znaczenie. Była to jedna z pierwszych placówek tego typu w województwie — miejsce, do którego można było przyjechać i spędzić godnie oraz pięknie czas starości. Warto podkreślić, że dziś Warmia i Mazury są regionem, w którym starsze osoby chętnie spędzają czas — aktywnie, w kontakcie z przyrodą, odzyskując radość życia. Położenie nad jeziorem, w przyjaznych okolicznościach i środowisku, sprzyja dobremu samopoczuciu i tworzy przestrzeń, w której chce się być. To także nasz warmińsko-mazurski pomysł na wykorzystanie piękna tego regionu, aby w każdym wieku można było tutaj nie tylko uprawiać sport i rekreację, ale również żyć, mieszkać i cieszyć się naturą — mówi posłanka Urszula Pasławska.

Oprawę artystyczną jubileuszu zapewnił zespół Pro Musica Antiqua pod dyrekcją Leszka Szarzyńskiego.

PAWEŁ TOMKIEWICZ
p.tomkiewicz@gazetaolsztynska.pl

eprasa.pl 010bb2fdac

PRZYGODY I PIĘKNE WSPOMNIENIA NIE MAJĄ WIEKU

Coraz więcej seniorów decyduje się na aktywne formy wypoczynku, które pozwalają nie tylko zregenerować siły, ale także zadbać o zdrowie i dobre samopoczucie. Połączenie relaksu z umiarkowaną aktywnością fizyczną jest idealnym rozwiązaniem dla osób w dojrzałym wieku, które chcą cieszyć się pełnią życia.

Fot. Arch. Organizatorów

Aktywne wycieczki dla seniorów to doskonała okazja do zadbania o zdrowie i dobre samopoczucie. Regularna aktywność fizyczna połączona z relaksem pozwala cieszyć się pełnią życia i poprawia jakość codziennego funkcjonowania. Bartoszyccy seniorzy udali się na spływ kajakowy po Krutyni.

Tym razem 21-osobowa grupa emerytów z koła PZER Bartoszyce wybrała się na spływ Krutynią i był to czas absolutnie wyjątkowy. To, co mogło być tylko zwykłą wycieczką, przerodziło się w niezapomniane przeżycie, pełne radości, śmiechu i pięknych chwil razem. Krutynia powitała seniorów piękną pogodą, spokojnym nurtem i malowniczym krajobrazem. Kajaki sunęły lekko po wodzie, a uczestnicy spływu mogli podziwiać czystość rzeki, zielone brzegi i bogactwo przyrody. Nikt się nie spieszył; każdy mógł płynąć w swoim tempie, zatrzymać się na chwilę, porozmawiać czy po prostu nacieszyć oczy otaczającym krajobrazem.

— Spływ kajakowy po Krutyni to jedna z najpiękniejszych przygód, jakie można przeżyć na Mazurach. Ta rzeka jest stworzona do spokojnej wędrówki wodą: wijąca się leniwie wśród zielonych lasów Puszczy Piskiej, płynąca przez jeziora, łąki i malownicze wsie — opowiadają seniorzy z Bartoszyc. — Woda w Krutyni jest krystalicznie czysta, miejscami tak przejrzysta, że widać dno porośnięte wodnymi roślinami i stadka ryb, które towarzyszą kajakarzom. Brzegi porastają szuwary, a nad wodą nisko pochylają się gałęzie olch i wierzb. To

miejsce, gdzie natura otula człowieka ze wszystkich stron. Cisza przerywana jest tylko pluskiem wioseł, śpiewem ptaków albo trzepotem skrzydeł kaczek i łabędzi. Trasa spływu jest niezwykle urozmaicona: prowadzi przez spokojne jeziora, wąskie rzeczne odcinki, czasem wymagające lekkiego manewrowania, a nawet przez małe wsie, gdzie można zatrzymać się na odpoczynek i spróbować lokalnych przysmaków. Najsłynniejszy odcinek biegnie z Krutyni do Ukty i my właśnie tam płynęliśmy.

Bartoszyccy seniorzy mogli aktywnie spędzić czas, ciesząc się walorami przyrody, wsłuchując się w szum rzeki. Uczestnicy najbardziej obawiali się wywrotki podczas spływu, jednak wielka ciekawość i odwaga zwyciężyła. Radość, aktywność i przebywanie wśród natury to coś, co pozytywnie wpływa na zdrowie seniorów.

Po spływie czekał na uczestników wspólny grill. Przy ogniu i wśród zapachu pieczonych przysmaków rozmowy płynęły jeszcze swobodniej niż rzeka. Przepyszny żurek i jeszcze pyszniejsze jadło z kociołka sprawiły, że zrobiło się wszystkim błogo, a gospodarz Krutyńskiego Zapiecka, pan Mirek przez cały czas dbał o to, żeby ruszt nie pozostawał pusty. Nie zabrakło swojskiego smalczyku, ogóreczków i pieczywa. Były żarty, wspomnienia i poczucie prawdziwej integracji.

Pobyt w tym miejscu dał wszystkim nie tylko relaks i wytchnienie, ale też poczucie wspólnoty i siłę płynącą z bycia razem.

— Atmosfera spływu to połączenie relaksu i kontaktu z dziką przyrodą. Można poczuć wolność, unosząc się na tafli wody i pozwalając, by nurt sam prowadził kajak. To doskonały sposób na to, by na chwilę zwolnić tempo, pooddychać pełną piersią i chłonąć mazurski krajobraz. Pogoda zamówiona przez nas doskonale sprzyjała klimatom fotografowania: słońce odbijające w wodzie dzikość przyrody, ptactwo mijane po drodze oraz inne cieszące oko dary natury. Takie chwile budują więzi i zostają w sercu na długo. Ten dzień udowodnił nam, że przygody i piękne wspomnienia nie mają wieku. Wystarczy odrobina chęci, grupa fajnych ludzi i natura, która potrafi obdarzyć spokojem oraz radością — podsumowują seniorzy.

JOANNA KARZYŃSKA
j.karzynska@gazetaolsztynska.pl

MAŁE MODNISIE Z DUSZĄ

Fot. archiwum prywatne

Ręcznie robione lalki mają w sobie coś wyjątkowego — nie tylko piękno, ale i duszę twórcy. O pasji do ich tworzenia, inspiracjach i emocjach, jakie towarzyszą powstawaniu każdej nowej podopiecznej, rozmawiamy z Tatianą Rymkiewicz.

— Skąd wzięła się pani pasja do tworzenia lalek?

— Kiedy byłam mała, mama uczęszczała na kursy szycia, a ja z ogromną ciekawością obserwowałam, jak się uczy, i próbowałam razem z nią. Potem, w wieku 14 lat, trafiłam do szkoły artystycznej, gdzie poznawałam malarstwo, grafikę, kompozycję czy rzeźbę. Już wtedy własnoręcznie robiłam prezenty dla bliskich, szyłam modne ubrania dla siebie i koleżanek.

— Dlaczego właśnie lalki, a nie inny rodzaj rękodzieła?

— Bo uwielbiam tworzyć małe modnisie, nadawać im różne wyrazy twarzy, przymierzać piękne sukienki. Może po prostu nie do końca nabawiłam się lalkami w dzieciństwie (śmiech). Czasem obrazy nowych lalek przychodzą do mnie we śnie. Zdarza się też, że kiedy zrobię już głowę, od razu wiem, jaka będzie całość: jaką sukienkę czy dodatki powinna mieć.

— Jak wygląda proces powstawania jednej lalki?

— To mieszana technika: głowa, rączki i nóżki powstają z gliny polimerowej, a reszta z tkaniny. Staram się używać naturalnych materiałów. Jako polska repatriantka mam też ogromny sentyment do lalek w tradycyjnych polskich strojach — dbam wtedy o każdy szczegół kostiumu ludowego. Poza tym szyję również miękkie zabawki dla dzieci: misie, słoniki czy kotki.

— Ma pani swoją ulubioną lalkę?

— Trudno wybrać jedną. Wszystkie są dla mnie ukochane. W każdą wkładam cząstkę radości i miłości.

— Jak pani zdaniem rękodzieło odnajduje się w dzisiejszych czasach masowej produkcji?

— Myślę, że właśnie teraz ma szczególną wartość. W erze sztucznej inteligencji i masowych produktów ręcznie robione rzeczy są wyjątkowe: każdy egzemplarz jest niepowtarzalny, żywy, z cząstką duszy i ciepła autora.

— Jak reagują klienci na pani prace?

— Bardzo emocjonalnie. Często mówią, że moje dzieci wyglądają jak żywe i emanują ciepłem. Mam stałych klientów, którzy regularnie zamawiają kolejne lalki, czasem na wyjątkowe okazje: śluby, chrzciny czy rocznice.

— Co pani czuje, gdy lalka trafia do nowego domu?

— Zawsze radość. A największą, gdy otrzymuję od klientów entuzjastyczne wiadomości i zdjęcia lalek już w ich nowych miejscach. To daje mi ogromną satysfakcję i napędza do dalszej pracy.

ZUZANNA LESZCZYŃSKA

Więcej prac na Instagramie: lalki/_od/_kresowianki

eprasa.pl 010bb2fdac

Z RZĄDU

Radosław KRÓL, wojewoda warmińsko-mazurski

W piątek w Olsztynie zainaugurowaliśmy wdrażanie pierwszych funduszy z ustawy o ochronie ludności i obronie cywilnej. Uroczystości bywają podobne: przemowy, umowy, zdjęcia. Ale tym razem mam poczucie, że dotykamy wyjątkowej sprawy. Nie chodzi o kolejny program, który przeminie, ale o coś, co w najprostszych słowach oznacza: „Czy potrafimy ochronić siebie i swoich bliskich?".

Od miesięcy słyszymy o wojnie za granicą, o zagrożeniach, o konieczności przygotowań. To nie są już akademickie rozmowy. To pytania, które każdy z nas powinien sobie zadać: jeśli jutro wydarzy się kryzys, czy wiem, gdzie się schronić? czy wiem, jak pomóc sąsiadowi? czy moje dziecko nauczyło się, co zrobić, gdy zawyje syrena? Fundusze, które uruchamiamy, mają konkretną wagę: miliardy złotych na schrony, systemy alarmowe, infrastrukturę kryzysową. Ale pieniądze to tylko narzędzie. Prawdziwym wyzwaniem jest zmiana naszej świadomości. Zamiast spychać bezpieczeństwo do gabinetów i ustaw, musimy sprowadzić je do codzienności. Do piwnicy, którą sprzątamy. Do szkolnej sali, gdzie odbywają się ćwiczenia. Do rozmowy z rodziną przy stole: „A co, jeśli...?".

Niektórzy powiedzą: po co straszyć? Odpowiadam: to nie jest straszenie, to jest odpowiedzialność. Lepiej rozmawiać dziś, niż żałować jutro. Lepiej kupować koparki, beczkowozy czy pakowarki do wody, niż składać obietnice.

Inauguracja w Olsztynie ma sens tylko wtedy, gdy stanie się początkiem systematycznej pracy. Zadania nie wykona za nas żadna ustawa. Zrobią to ludzie: wojewoda, burmistrz, wójt, strażak, ale też nauczyciel, rodzic i dziecko. Każdy na swoim miejscu, każdy ze swoją odpowiedzialnością.

Nie łudźmy się, że bezpieczeństwo da się kupić jedną decyzją. Trzeba je budować krok po kroku. Właśnie zaczęliśmy. Teraz najważniejsze jest to, by nie zmarnować tej szansy. Mamy potencjał, by być naprawdę przygotowanymi na każdy możliwy kryzys. Wszystko zależy od nas.

Zbigniew SZCZYPIŃSKI, wicewojewoda warmińsko-mazurski

„Rodzinna strefa aktywności" to jeden z flagowych projektów upowszechniania sportu w Polsce. Łączy prosty pomysł z mądrą polityką publiczną: szkolny związek sportowy organizuje lokalne, rodzinne festyny, a Ministerstwo Sportu i Turystyki zapewnia finansowanie, by każda gmina mogła zaprosić dzieci, rodziców i nauczycieli do wspólnego, radosnego ruchu. Taka współpraca państwa z samorządami i szkołami naprawdę działa.

Miałem przyjemność wziąć udział w edycji „Rodzinnej strefy aktywności" w gminie Biskupiec, zorganizowanej na terenie Szkoły Podstawowej w Czerwonce. Wydarzenie przygotował Warmińsko-Mazurski SZS pod kierownictwem prezesa Dariusza Marchlewskiego – po raz kolejny perfekcyjnie, z pełnym zaangażowaniem i dbałością o każdy detal. Na boisku i szkolnych korytarzach tętniło życie. Była rywalizacja, ale bez presji, zabawa, ale mądra i bezpieczna, edukacja o aktywności i prawidłowym odżywianiu – podana lekko, ciekawie, z uśmiechem. W Czerwonce ponad 200 uczestników z 5 szkół z Bisztynka, Czerwonki, Kobułt i Biskupca biegało, skakało, rzucało i mierzyło się ze sportowymi wyzwaniami. Nie było przegranych. W tej formule są sami wygrani: dzieci, które z dumą przekraczają własne granice, rodzice, którzy spędzają wspólnie czas z pociechami, nauczyciele, którzy widzą efekty swojej pracy, i cała lokalna społeczność, która dostaje konkretny powód, by wyjść z domu i być razem. Każdy uczestnik otrzymał medal i nagrody, bo w „Rodzinnej strefie aktywności" liczy się wysiłek, odwaga i radość z ruchu.

Dziękuję zespołowi nauczycieli SP w Czerwonce za serce włożone w przygotowanie wydarzenia. Dziękuję także MSiT za systemowe wsparcie tej idei; to właśnie takie mądre, rządowe dofinansowanie sprawia, że sport staje się powszechny, a nie elitarny.

Jako wicewojewoda widzę w „Rodzinnej strefie aktywności" inwestycję, która zwraca się wielokrotnie: w zdrowiu dzieci, integracji rodzin i sile naszych małych ojczyzn. I dlatego będę ten projekt wspierał zawsze, wszędzie i z pełnym przekonaniem. Do zobaczenia podczas kolejnych odsłon!

PROMOCJA

3425otbp-b-K

eprasa.pl 010bb2fdac

ZŁE NA ODPORNOŚĆ

Tyle się mówi, co na odporność jest dobre — zwłaszcza teraz, jesienią, gdy wszelkie grypy, anginy, przeziębienia i nieżyty gromkim głosem dają o sobie znać. Spróbujmy spojrzeć na naszą odporność od inne stron: co jest dla niej złe? Bo możemy wspierać nasze organizmy pozytywnie — nieświadomie jednak niszcząc je od środka samym złem. Jakie to zło?

Odporność mogą osłabiać czynniki związane — i te wynikające ze stylu życia: przewlekły stres, brak snu, niezdrowa dieta bogata w przetworzoną żywność i cukier, ale i niewystarczająca aktywność fizyczna. Inne czynniki to spożywanie alkoholu, palenie tytoniu, niektóre leki, zwłaszcza na alergie lub choroby autoimmunologiczne, a także niektóre infekcje. Dodatkowo na funkcjonowanie układu odpornościowego wpływać mogą również otyłość, ciąża i choroby autoimmunologiczne.

Fot. Freepik

Zły styl

Przewlekły stres może tłumić odpowiedź immunologiczną. Stres powoduje stany zapalne, które negatywnie wpływają na układ odpornościowy. Wiem, że to trudne, ale starajmy się robić wszystko, co w naszej mocy, by zminimalizować stres. Może to oznaczać wzięcie kilku głębokich oddechów, gdy robi się gorąco, lub wyjście na spacer. Zwłaszcza, że więcej ruchu ogólnie rzecz biorąc, jest korzystne dla poziomu cukru we krwi, stresu i ogólnego stanu zdrowia.

Z kolei niedostateczna ilość snu lub jego niska jakość utrudnia organizmowi produkcję niezbędnych białek związanych z odpornością, takich jak cytokiny. Chociaż sen często nie jest priorytetem w naszym zabieganym życiu, ma on ogromny wpływ na nasze zdrowie i zdolność do walki z wirusami i chorobami. Niezależnie od wieku, ważne jest, by dobrze się wyspać. Kiedy śpimy, nasze siły biologiczne się regenerują. To wtedy nasz organizm przechodzi wiele procesów naprawczych i regeneracyjnych.

Natomiast niezdrowa dieta, zwłaszcza ta bogata w przetworzoną żywność, dodany cukier, sól i niektóre tłuszcze — może negatywnie wpływać na funkcjonowanie komórek odpornościowych i ogólny stan zdrowia. Do żywności wysoko przetworzonej zaliczają się chipsy, ciastka, rafinowane zboża i wędliny. Spożywając je codziennie, nie mamy tyle miejsca na produkty o większej wartości odżywczej, takie jak owoce, warzywa i zboża bogate w błonnik. Spożywanie mniejszej ilości tych niezbędnych składników odżywczych może zmniejszyć szanse układu odpornościowego na obronę przed chorobami lub szybką regenerację.

Swoje robią używki: nikotyna i inne składniki dymu tytoniowego uszkadzają komórki odpornościowe i zwiększają poziom kortyzolu, osłabiając mechanizmy obronne organizmu. Palenie jest szkodliwe dla układu odpornościowego i uszkadza płuca. Jest tak toksyczne dla naszego organizmu, że dietetycy często zalecają palaczom zwiększenie spożycia witaminy C. Dzieje się tak, ponieważ osoby palące potrzebują dodatkowych przeciwutleniaczy, by zwalczyć negatywne skutki palenia.

To samo alkohol. Spożywanie zbyt dużej ilości alkoholu może osłabić zdolność układu odpornościowego do zwalczania zarazków. Wiadomo, że picie dużej ilości alkoholu osłabia nasz układ odpornościowy i utrudnia walkę ze stresem, wirusami i chorobami. Dietetycy zalecają ograniczenie się do jednego drinka dziennie dla kobiet i dwóch drinków dziennie dla mężczyzn.

Zło na talerzu

Nasza dieta wpływa na samopoczucie i funkcjonowanie organizmu — to wszyscy wiedzą. Chociaż wszystkie produkty spożywcze pasują do zbilansowanej diety, częste spożywanie produktów o wysokiej zawartości cukru dodanego, soli i niektórych tłuszczów może wpływać na organizm w sposób osłabiający odpowiedź immunologiczną. O ile bogata w składniki odżywcze, zbilansowana dieta wspiera układ odpornościowy, o tyle dieta uboga w składniki odżywcze i bogata w żywność ultraprzetworzoną może osłabiać jego funkcje.

Cukier dodany szkodzi — nie ma zatem wątpliwości, że ograniczenie spożycia cukru dodanego korzystnie wpływa na ogólny stan zdrowia i funkcjonowanie układu odpornościowego. Produkty spożywcze, które znacząco podnoszą poziom cukru we krwi, takie jak te o wysokiej zawartości cukru dodanego, zwiększają produkcję białek zapalnych, takich jak czynnik martwicy nowotworów alfa, białko C-reaktywne (CRP) i interleukina-6 (IL-6), które negatywnie wpływają na funkcjonowanie układu odpornościowego.

Sól też szkodzi: diety bogate w sól mogą wywoływać stany zapalne tkanek i zwiększać ryzyko chorób autoimmunologicznych. Dlatego słone potrawy, takie jak chipsy, mrożonki i fast foody, mogą upośledzać odpowiedź immunologiczną organizmu. Sól może również hamować funkcje odpornościowe, tłumić odpowiedź przeciwzapalną, zmieniać florę bakteryjną jelit i promować produkcję komórek odpornościowych zaangażowanych w choroby autoimmunologiczne.

Nasz organizm potrzebuje zarówno kwasów tłuszczowych omega-6, jak i omega-3 do prawidłowego funkcjonowania. Diety zachodnie charakteryzują się wysoką zawartością kwasów tłuszczowych omega-6 i niską zawartością kwasów omega-3. Ta nierównowaga jest związana ze zwiększonym ryzykiem chorób i potencjalnie dysfunkcją układu odpornościowego. Diety bogate w kwasy tłuszczowe omega-6 wydają się sprzyjać ekspresji prozapalnych lipidów (tłuszczów), które mogą osłabiać odpowiedź immunologiczną. Natomiast diety bogate w kwasy tłuszczowe omega-3 zmniejszają produkcję tych lipidów i wzmacniają funkcje odpornościowe.

Potrawy smażone zawierają dużo grupy cząsteczek zwanych końcowymi produktami zaawansowanej glikacji (AGE). AGE powstają, gdy cukry reagują z białkami lub tłuszczami podczas gotowania w wysokiej temperaturze, na przykład smażenia. Jeśli poziom AGE w organizmie stanie się zbyt wysoki, może to przyczyniać się do stanu zapalnego i uszkodzeń komórek. Uważa się, że AGE osłabiają układ odpornościowy na kilka sposobów, na przykład poprzez promowanie stanu zapalnego, osłabianie mechanizmów antyoksydacyjnych organizmu, indukowanie dysfunkcji komórek i negatywny wpływ na florę bakteryjną jelit. To samo dotyczy potraw grillowanych oraz tzw. fast foody.

eprasa.pl 010bb2fdac

Także niektóre sztuczne słodziki zostały powiązane ze zmianami w składzie bakterii jelitowych, zwiększonym stanem zapalnym i osłabioną odpowiedzią immunologiczną. Coraz więcej dowodów sugeruje, że sztuczne słodziki, w tym sukraloza i sacharyna, mogą powodować zaburzenia równowagi bakteryjnej jelit. Niektórzy badacze sugerują, że nadużywanie sztucznych słodzików może szkodzić zdrowiu układu odpornościowego.

Reasumując

Możemy, a nawet powinniśmy wspierać swój układ odpornościowy, ograniczając spożycie przetworzonego mięsa, smażonych potraw oraz produktów i napojów o wysokiej zawartości dodanego cukru i soli. Wszystkie te produkty mogą negatywnie wpływać na funkcjonowanie układu odpornościowego.

By wspierać ogólny stan zdrowia i funkcjonowanie układu odpornościowego, najlepiej jest stosować zbilansowaną i zróżnicowaną dietę: spożywać, kiedy tylko to możliwe, pełnowartościowe, bogate w składniki odżywcze produkty; oraz ograniczyć spożycie żywności ultraprzetworzonej.

Pamiętajmy też, że nigdy i dla nikogo nie jest zbyt późno na zmianę stylu życia. Kto ma złe nawyki żywieniowe lub mało śpi, może zacząć się lepiej odżywiać lub ustalić stałą porę snu — niezależnie od wieku. Nawet drobne zmiany wprowadzane każdego dnia mogą znacząco wpłynąć na nasze zdrowie.

MAGDALENA MARIA BUKOWIECKA
m.bukowiecka@gazetaolsztynska.pl

Korzystałam z materiałów na stronach NFZ, health.ucdavis.edu, WebMD i healthline.com.

SZCZEPIONKA POMAGA I CHRONI!

Według informacji NFZ, aż do jedenastu wydłużyła się lista szczepień, które dorosły pacjent może przyjąć w aptece. To m.in. szczepienie przeciw covid-19, grypie czy kleszczowemu zapaleniu mózgu. Część z szczepionek jest bezpłatna, pozostałe są częściowo finansowane ze środków publicznych przez NFZ. NFZ zapłaci też za podanie szczepionki przez farmaceutę.
Szczepionki są wydawane z apteki na podstawie recepty (od lekarza lub farmaceuty). Jeżeli na szczepionkę przeciw covid-19 masz wystawione skierowanie, które otrzymasz automatycznie w Internetowym Koncie Pacjenta, to nie potrzebujesz już dodatkowej recepty wystawionej przez lekarza lub farmaceutę. Zalecane szczepienia w aptece dotyczą osób, które ukończyły 18 lat. Szczepienia dzieci i młodzieży poniżej 18 roku życia są możliwe tylko w POZ. Gdzie się zaszczepimy? Zalecane szczepienia przyjmiesz w poradni POZ lub w aptece, która ma podpisaną umowę z NFZ w zakresie szczepień. Takich aptek jest aktualnie ponad 1600 w całej Polsce. W zależności od rodzaju szczepionki i wieku otrzymasz je bezpłatnie, z częściową refundacją lub pełnopłatnie.

Co, gdzie, kiedy?

Olsztyn i okolice

OLSZTYŃSKIE KINA

REPERTUAR MULTIKINO

Środa, 1 października
ZAMACH NA PAPIEŻA: 12:50, 14:40, 15:40, 17:30, 18:30, 20:20, 21:20
JEDNA BITWA PO DRUGIEJ / napisy: 12:25, 15:50, 19:15
EXIT 8 / napisy: 15:20, 20:00, 21:40
EXIT 8 / dubbing: 17:40
WIELKI MARSZ / napisy: 10:40, 14:40, 17:10, 19:40
TEŚCIOWIE 3: 16:00, 18:15, 19:30, 20:30
LILLY I KANGUREK / familijny / dubbing: 10:00, 11:30, 16:30
TOY STORY / familijny / dubbing: 14:55
SKRZAT. NOWY POCZĄTEK / familijny: 10:35, 13:15
OBECNOŚĆ 4: OSTATNIE NAMASZCZENIE / napisy: 12:05, 15:05, 18:05, 21:05
WIELKA, ODWAŻNA, PIĘKNA PODRÓŻ / napisy: 14:00
DEMON SLAYER: KIMETSU NO YAIBA INFINITY CASTLE / napisy: 19:00
TRIUMF SERCA / lektor: 17:00
SUPER CHARLIE / familijny / dubbing: 10:00, 10:20
NIESAMOWITE PRZYGODY SKARPETEK 2 / familijny / dubbing: 10:40
O PSIE, KTÓRY JEŹDZI KOLEJĄ 2 / familijny: 10:00
NIENAWIŚĆ / napisy: 11:40
PAN WILK I SPÓŁKA 2 / familijny / dubbing: 12:15

REPERTUAR HELIOS

Środa, 1 października
ZAMACH NA PAPIEŻA: 12:00, 15:00, 15:40, 18:30, 20:15, 21:15
JEDNA BITWA PO DRUGIEJ / napisy: 13:50, 17:20, 20:00
EXIT 8 / dubbing: 12:45
EXIT 8 / napisy: 18:00, 20:45
SKRZAT. NOWY POCZĄTEK / familijny: 11:00, 13:15, 14:40, 17:00
WIELKA, ODWAŻNA, PIĘKNA PODRÓŻ / napisy: 17:10
LILLY I KANGUREK / familijny / dubbing: 14:10, 16:30
WIELKI MARSZ / napisy: 15:30, 18:15, 20:45
TEŚCIOWIE 3: 11:40, 13:50, 16:00, 17:45, 19:00, 21:15
OBECNOŚĆ 4: OSTATNIE NAMASZCZENIE / napisy: 14:10
DEMON SLAYER: KIMETSU NO YAIBA INFINITY CASTLE / napisy: 19:30
SMERFY. WIELKI FILM / familijny / dubbing: 12:00

REPERTUAR AWANGARDA

Środa, 1 października
„Triumf serca" - prod. Polska, USA : godz. 18.00
„One to One. John i Yoko" - prod. USA : godz. 18.00
„Teściowie 3" - prod. Polska : godz. 18.00
„Jedna bitwa po drugiej" - prod. USA : godz. 19.30
„Zamach na papieża" - prod. Polska : godz. 19.45
„Sirât" - prod. Hiszpania, Francja : 19.45

1 PAŹDZIERNIKA
„Kawiarenka społeczna" dla Seniorów

Olsztyn
„Kawiarenka społeczna" to miejsce aktywizacji osób starszych. Z nami można miło spędzić czas, skorzystać z komputera, spotkać innych Seniorów, nawiązać nowe znajomości.
Godz. 11.30, ul. Jagiellońska 41.

1 PAŹDZIERNIKA
III OGÓLNOPOLSKI PRZEGLĄD PIOSENKI POLSKIEJ – JAK ZA DAWNYCH LAT

Olsztyn
To wydarzenie, organizowane przez Stowarzyszenie „Pomost", łączy pasję do muzyki z ideą integracji społecznej i daje szansę osobom często pozostającym w cieniu, by mogły zaprezentować swój talent na profesjonalnej scenie.
W dwóch pierwszych edycjach udział wzięło ponad 250 uczestników z ponad 100 Środowiskowych Domów Samopomocy w całej Polsce, a transmisje i nagrania zgromadziły łącznie ponad 67 tysięcy wyświetleń. Repertuar oparty jest na klasyce polskiej piosenki -od szlagierów Hanki Ordonówny, przez utwory Sławy Przybylskiej, aż po przeboje lat 60 i 70. Dla wielu uczestników będzie to debiut na dużej scenie, w blasku reflektorów i przed szeroką publicznością.
Godz. 10.00, AULA IM. A.WASILEWSKIEJ, KOŚCIŃSKIEGO 11.

1 PAŹDZIERNIKA
Warsztaty tkackie

Olsztyn
Chcesz zrobić coś pięknego i praktycznego, własnymi rękami – i przy okazji nauczyć się jednej z najstarszych technik rzemieślniczych świata?
Sploty i ploty to warsztaty, które łączą tkactwo artystyczne z atmosferą swobodnej pracy i spotkania z innymi twórczymi osobami.
Godz. 17.00, Dom Rozwoju, Cicha 1a.

1 PAŹDZIERNIKA
WYKŁAD: PICASSO A MODA

Olsztyn
„Środa dla seniora" to propozycja dedykowana dla osób starszych, które chcą poszerzyć swoją wiedzę z zakresu kultury i sztuki. Program spotkań obejmuje tematyczne prelekcje pogłębione dyskusją z uczestnikami.
Wykład „Picasso a moda" ukazuje fascynujące powiązania pomiędzy twórczością Pabla Picassa a światem mody XX wieku. Choć sam artysta nigdy nie projektował ubrań, jego rewolucyjne podejście do formy, koloru i kompozycji miało ogromny wpływ na estetykę mody i inspiracje projektantów.
Godz. 17.30, BWA Olsztyn | HALA URANIA, al. Marsz. Józefa Piłsudskiego 44.

2 PAŹDZIERNIKA
Rewia Burleski od Madame de Minou

Olsztyn
Stała widownia Madame de Minou została już skutecznie uzależniona od brokatu i cekinów, więc wie co robić. To właśnie oni błyskawicznie wykupują pierwsze rzędy. A jeśli pierwszy burleskowy raz jest jeszcze przed Tobą, to nie masz pojęcia jak Ci zazdroszczę! Odkrywanie tego spektakularnego show po raz pierwszy jest jak kruszenie skarmelizowanego cukru na wierzchu kremu brule – zrozumiesz dopiero gdy poczujesz.
Godz. 19.00, Aula im. Anny Wasilewskiej, Ul. Kościńskiego 1.

eprasa.pl 010bb2fdac

NIECH TEN MEDAL BĘDZIE NAJGORSZY, JAKI TA DRUŻYNA ZDOBĘDZIE

SIATKÓWKA \\\ Z brązowymi medalami na szyjach, zmęczeni, ale też z pewnym uczuciem niedosytu wrócili do kraju z mistrzostw świata na Filipinach polscy siatkarze. – Niech ten medal będzie najgorszym, jaki ta drużyna zdobędzie – przyznał kapitan Bartosz Kurek.

Trener Nikola Grbic ocenił cały sezon reprezentacyjny jako bardzo trudny i wskazał na wiele zmian, do jakich doszło w drużynie narodowej.

– Jesteśmy zmęczeni, pewnie też nieco rozczarowani, jak każdy, ale wydaje się, że mamy co świętować. Od czterech lat jako jedyny zespół z każdej imprezy wracamy z medalem; to zaczyna być coś normalnego. Jednak w tym sezonie mieliśmy dużo problemów; sporo zmieniło się w reprezentacji, zarówno w sztabie, jak i w drużynie. Nie było z nami dużo zawodników z igrzysk w Paryżu, a z drugiej strony sporo zawodników pierwszy raz grało w Lidze Narodów i mistrzostwach świata. Dlatego te emocje są mieszane. Dlatego teraz mamy „tylko" brązowy medal, a o więcej postaramy się za dwa lata przed własnymi kibicami – powiedział serbski szkoleniowiec biało-czerwonych na konferencji prasowej.

Grbic wspomniał, że sport, siatkówka to nie jest matematyka.

– My zawsze będziemy pracować tak samo, z taką samą motywacją, z jasnym pomysłem, planem, wiedząc, co i jak robić, ale nie zawsze na końcu wyjdzie ten sam wynik. Inni pracują równie ciężko, tak samo dobrze, ale przynosi to różne efekty – przyznał.

Kapitan Kurek zauważył, że z turnieju, w którym zawodzili inni faworyci, biało-czerwoni jednak wrócili z medalem.

– Dedykuję go wszystkim nas krytykującym. Niech on będzie jednak tym najgorszym, jaki ta drużyna zdobędzie w przyszłości – dodał. Najbardziej doświadczony siatkarz reprezentacji podziękował także „niezastąpionym polskim kibicom".

– Rozmawialiśmy nawet między sobą, ilu ich przeleciało pół świata, żeby nas oglądać i nas dopingować w mistrzostwach świata. Myślę, że to największa siła polskiej siatkówki poza tym, co robimy na boisku – powiedział Bartosz Kurek.

PAP/Leszek Szymański

Środkowy Jakub Kochanowski, pytany o siłę polskiego zespołu, powiedział, że niezależnie od okoliczności zawsze daje z siebie wszystko.

– Ta grupa zawsze zostawia na boisku 100 procent serca, zawsze daje z siebie wszystko i to na pewno jest jej najlepsza cecha – przyznał.

Radości z miejsca na podium nie krył jeden z licznych debiutantów w polskiej kadrze Maksymilian Granieczny.

– Wracamy z medalem, a niektóre wielki potęgi odpadły dużo wcześniej, więc jestem bardzo szczęśliwy – zaznaczył 20-letni libero.

Polscy siatkarze po raz czwarty z rzędu i szósty w historii stanęli na podium MŚ. Po brązowy medal sięgnęli, pokonując w decydującym meczu Czechy 3:1. Wcześniej w półfinale ulegli 0:3 późniejszym mistrzom globu Włochom, którzy obronili tytuł wywalczony trzy lata temu w Katowicach. **PAP/RED.**

Gazeta Olsztyńska zawsze pod ręką. Zaprenumeruj e-wydanie: kupgazete.pl

eprasa.pl 010bb2fdac

NAKI WYKORZYSTAŁO WPADKĘ OLIMPII

PIŁKA NOŻNA\\\ W 9. kolejce grupy 1 okręgówki Victoria rozbiła Węgorię, Błękitni zremisowali z Orłem, a Olimpia niespodziewanie przegrała w Reszlu, co wykorzystało Naki, które w derbach Olsztyna bez problemów ograło Warmię, zostając nowym liderem.

• Victoria Bartoszyce - Węgoria Węgorzewo 5:0 (1:0)
1:0 - Boros (3), **2:0** - Sadowski (55), **3:0** - Kaplewski (66), **4:0** - Wojtkowski (73), **5:0** - Groszyk (76)

Rok temu o tej porze Victoria miała zaledwie trzy punkty i bilans bramkowy 7:20, czyli w dziewięciu meczach zdobyła tylko dwa gole więcej niż teraz w jednym pojedynku z Węgorią. Niektórym kibicom przypomniał się zapewne znakomity sezon 2022/23, który Victoria zakończyła na drugim miejscu, u siebie ogrywając po 5:0 Błękitnych i Warmię oraz 8:0 Ronę Ełk.

- Goście z Węgorzewa mieli duże problemy kadrowe, co było widać na boisku - przyznaje trener Rafał Solecki. - Ale nie oni jedni, dlatego cieszę się z trzeciego w tym sezonie zwycięstwa, co jest efektem stopniowej stabilizacji zespołu. Mam już szkielet drużyny, który utrzymuje odpowiedni poziom. Bardzo cieszę się, że wrócił doświadczony Radek Pryszczepko, który był mocnym punktem Victorii w czasach trenera Miłoszewskiego (w plebiscycie „Gazety Olsztyńskiej" Pryszczepko został uznany za Piłkarza 2022 Roku - red.). Radek jest dużym wzmocnieniem środka pola, gdzie robi dobrą robotę wspólnie z 45-letnim Maćkiem Szczygielskim. Poza tym gramy pewniej w obronie i nie tracimy już głupich bramek. Niestety, już niedługo pojawi się kolejny problem, bo kilku chłopaków rozpocznie studia, w efekcie z pierwszego składu będę musiał wykluczyć co najmniej jednego zawodnika. Ale mamy grupę młodych chłopaków, więc wśród nich trzeba będzie znaleźć zastępcę.

Fot. facebook/Błękitni

Mocnym punktem Błękitnych Pasym jest 42-letni Marcin Łukaszewski

W sobotę na sztucznym boisku w Mrągowie Victoria zagra z Kłobukiem. - Szanujemy rywala, ale uważam, że trzy punkty są w naszym zasięgu - dodaje na koniec bartoszycki szkoleniowiec.

• Błękitni Pasym - Orzeł Janowiec Kościelny 4:4 (3:2)
0:1 - Zieliński (12), **1:1** - P. Malanowski (17), **1:2** - Korniejew (20), **2:2** - Pokrzywnicki (36 samobój.), **3:2** - Łukaszewski (42), **3:3** - Korniejew (64), **3:4** - Zieliński (66), **4:4** - Karkotka (76); czerwona kartka: P. Malanowski (90+3 Błękitni)

Wicelider przyjechał bez pięciu podstawowych zawodników, no i to było widać, zwłaszcza w pierwszej połowie, gdy nie stworzył nawet pół akcji. A mimo to zdobył dwa gole, które miłosiernie sprezentowali im kuriozalnymi interwencjami obrońcy Błękitnych. W drugiej połowie Orzeł wzniósł się już zdecydowanie wyżej, no i mógł nawet wygrać. Tak się jednak nie stało, bo do remisu 4:4 doprowadził bezpośrednio z rzutu rożnego zaledwie 16-letni Aleksander Karkotka, który na boisku pojawił się 10 minut wcześniej.

• Naki Olsztyn - Warmia Olsztyn 3:0 (2:0)
1:0, **2:0**, **3:0** - Maruszak (12, 15, 78)

Hat-trick Dawida Matuszaka, który w ostatnim plebiscycie „Gazety Olsztyńskiej" został uznany za Piłkarza 2025 Roku.

• Orlęta Reszel - Olimpia Olsztynek 3:1 (0:1)
0:1 - Okoniewski (13), **1:1** - Smyk (65), **2:1**, **3:1** - Romańczuk (85, 90)

Mecz Gwardia - Cresovia został przełożony na wtorek z powodu wirusówki, która dopadła zespół z Górowa Iławeckiego. - Z tego powodu byliśmy w stanie zebrać tylko siedmiu chłopaków - wyjaśnia trener Mateusz Wierzbowski. - Bardzo dziękujemy klubowi ze Szczytna, że zgodził się na zmianę terminu. Pewnie też nie będę miał do dyspozycji zbyt wielu piłkarzy, ale na pewno nie przegramy walkowerem.

• Inne wyniki 9. kolejki: Stomil II Olsztyn - Mazur Pisz 1:1, Śniardwy Orzysz - Mazur Wydminy 3:0, Czarni Olecko - Kłobuk Mikołajki 3:3, Gwardia Szczytno - Cresovia Górowo Iławeckie (zakończył się po oddaniu gazety do druku).

• 10. kolejka, sobota: Kłobuk - Victoria (15), Węgoria - Gwardia (15), Mazur W. - Czarni (15), Mazur P. - Śniardwy (15), Warmia - Stomil II (16), Błękitni - Naki (16); **niedziela:** Orzeł - Olimpia (14), Cresovia - Orlęta (14). **PUCEK**

GRUPA 1

1. Naki	19	26:12
2. Olimpia	18	18:17
3. Orzeł	17	26:18
4. Mazur W.	16	22:16
5. Mazur P.	15	25:20
6. Stomil II	14	27:20
7. Błękitni	13	23:23
8. Gwardia*	13	16:14
9. Orlęta	13	17:20
10. Victoria	12	18:15
11. Śniardwy	12	13:14
12. Czarni	10	18:19
13. Warmia	9	16:21
14. Cresovia*	8	14:17
15. Kłobuk	7	13:27
16. Węgoria	4	12:31

* mecz zaległy

MECZ Z WOJNĄ Z TLE

PIŁKA NOŻNA\\\ Kibice udający się na mecz eliminacji MŚ Norwegia – Izrael powinni liczyć się z dużymi problemami. 11 października, gdy reprezentacje spotkają na stadionie Ullevaal, stanąć mają tramwaje i metro. Będzie to propalestyński protest pracowników transportu miejskiego w Oslo.

Żądania zakazu wjazdu izraelskich piłkarzy pojawiały się w norweskiej przestrzeni publicznej od kilku tygodni. Miałaby to być odpowiedź władz w Oslo na prowadzoną przez władze Izraela operację w Strefie Gazy. Izraelskim piłkarzom ostatecznie nie odmówiono wiz, ale związek zawodowy zrzeszający tramwajarzy i pracowników metra zapowiedział na dzień meczu strajk. Tramwaje i kolejka podziemna mają stanąć 11 października godzinę przed pierwszym gwizdkiem sędziego w meczu na Ullevaal. Zapowiadana przerwa w kursowaniu komunikacji publicznej ma potrwać co najmniej 15 minut. Norweska federacja piłkarska już zaczęła przygotowywać się na nieuchronne utrudnienia.

– Prowadzimy rozmowy z głównymi podmiotami zaangażowanymi w strajk. Niezmiennie zachęcamy kibiców do tego, by na stadion przybyli dużo wcześniej – powiedział PAP rzecznik prasowy związku NFF Morten Morisbak Skjoensberg.

Strajkujący związkowcy zapowiedzieli w poniedziałek, że protest ma wyrażać nie tylko wsparcie i solidarność z Palestyńczykami. Będzie także żądaniem wycofania się Norwegii z inwestycji biznesowych w Izraelu. W sierpniu norweskie media ujawniły, że państwowy fundusz gazowy, który zarządza norweskimi pieniędzmi uzyskanymi z wydobycia i sprzedaży gazu ziemnego i ropy naftowej, był udziałowcem izraelskich firm zbrojeniowych, które dostarczały sprzęt wykorzystywany w trakcie operacji w Strefie Gazy. Ostatecznie Norwegowie pozbyli się udziałów w atmosferze politycznego skandalu. **PAP/RED.**

SPRINTEM

Francuski kolarz długodystansowy Sofiane Sehili, przetrzymywany w Rosji od początku września, pozostanie w areszcie do 3 listopada. Jest oskarżony o nielegalne przekroczenie granicy.

„30 września 2025 r. Sąd Rejonowy w Ussuryjsku w Kraju Nadmorskim przedłużył areszt (Sofiane Sehilego – PAP) do 3 listopada 2025" – ogłosiło biuro prasowe sądu.

Na początku lipca 44-letni Sehili opuścił Lizbonę i planował podróż przez 17 krajów, m.in. Mongolię i Chiny, aby na początku września dotrzeć do Władywostoku. Zatrzymano go tuż przed ostatnim etapem jego rekordowej wyprawy rowerowej po Eurazji.

Okoliczności zatrzymania na granicy chińsko-rosyjskiej były szczególne.

– Sehili, który posiadał rosyjską wizę elektroniczną, najpierw próbował wjechać do kraju przez przejście graniczne przeznaczone dla Rosjan i Chińczyków. Udał się więc na inne przejście, ale tam nie można przekroczyć granicy rowerem. Trzeba wsiąść do pociągu lub autobusu – oświadczył przed tygodniem agencji AFP Władimir Najdin, urzędnik państwowej komisji kontroli więziennictwa.

Korzystanie z tych środków transportu unieważniłoby jednak wyczyn kolarza po ponad 60 dniach i blisko 18 tysiącach kilometrów wysiłku.

Partnerka rowerzysty Fanny Bensussan wyjaśniła francuskiemu kanałowi France 3 Occitanie, że Sehili sam zgłosił się do celników, przekonany, że pozwolą mu przejechać rowerem, lecz został zatrzymany.

Od początku agresji na Ukrainę w 2022 roku w Rosji aresztowano kilku obywateli państw zachodnich. Stosunki dyplomatyczne między Paryżem a Moskwą pozostają chłodne. **PAP/RED.**

eprasa.pl 010bb2fdac

ŚWIĄTEK: OBOWIĄZKOWE STARTY TO ISTNE SZALEŃSTWO

TENIS Iga Świątek przy okazji turnieju w Pekinie stwierdziła, że sezon jest zbyt długi i intensywny. Rozsądną opcją dla niej byłoby ograniczenie harmonogramu dla dobra zdrowia, nawet jeśli oznaczałoby to opuszczenie obowiązkowych startów.

Męskie i kobiece turnieje co jakiś czas spotykają się z krytyką z powodu 11-miesięcznego sezonu. Nasiliła się ona podczas azjatyckiej części rywalizacji, ponieważ pięć meczów w China Open nie mogło zostać rozegranych w poniedziałek z powodu kontuzji.

Camila Osorio wycofała się po przegraniu pierwszego seta ze Świątek, a Lois Boisson, Zheng Qinwen, Lorenzo Musetti i Jakub Mensik nie byli w stanie dokończyć swoich spotkań w Pekinie.

– Myślę, że zawodnicy są bardziej zmęczeni – powiedziała dziennikarzom sześciokrotna zwyciężczyni wielkoszlemowych zawodów.

– Niestety Asian Swing (azjatycka część sezonu – PAP) jest najtrudniejszy, bo czujesz, że sezon wkrótce się skończy, ale wciąż musisz się starać – stwierdziła Świątek.

Raszynianka przyznała, że nie wie jeszcze, jak będzie wyglądała jej kariera za kilka lat. Być może będzie musiała zrezygnować z jakichś zawodów, mimo że są obowiązkowe. Występy w obowiązkowych turniejach nazwała „istnym szaleństwem".

Najlepsze zawodniczki są zobowiązane do udziału we wszystkich czterech turniejach Wielkiego Szlema, dziesięciu turniejach WTA 1000 i sześciu turniejach WTA 500 zgodnie z przepisami federacji WTA. Kary za nieobecność wahają się od odjęcia rankingowych punktów po grzywny.

> – Nie sądzę, żeby jakakolwiek czołowa zawodniczka była w stanie to osiągnąć... Nie da się tego pogodzić z harmonogramem – oświadczyła Świątek, która zobowiązała się do gry we wszystkich obowiązkowych turniejach w tym roku.

– Musimy podejść do tego rozsądnie, niestety nie przejmować się zbytnio przepisami i myśleć o tym, co jest dla nas zdrowe. Ale to trudne – podsumowała.

Zwyciężczyni turnieju w 2023 roku, ale zawieszona w zeszłym roku, wróciła do Pekinu z uśmiechem. Nigdy tam jeszcze nie przegrała i potwierdziła, że odpowiadają jej miejscowe warunki.

– Bardzo podobają mi się tutejsze korty, piłki mi odpowiadają. Pekin dał mi już solidnego kopa pod koniec sezonu dwa lata temu – zaznaczyła tenisistka, która o ćwierćfinał zmierzy się z Emmą Navarro. Amerykanka ostatnią wygraną zanotowała po kreczu Francuzki Lois Boisson.

Fot. PAP/EPA

Stowarzyszenie Zawodowych Tenisistów (PTPA) złożyło w marcu pozew przeciwko organom zarządzającym tym sportem, nazywając sytuację „nie do utrzymania". WTA odpowiedziała, że pozew, w którym oskarżono ją o antykonkurencyjne praktyki i lekceważenie dobra zawodniczek, jest „bezpodstawny" i broniła swoich osiągnięć w rozwijaniu kobiecego tenisa. Jednocześnie dodała, że dobrostan sportowców jest dla niej priorytetem i uwzględniana jest ich opinia na temat kalendarza, zarówno rady zawodniczek, jak i ich przedstawicieli w zarządzie WTA.

W komunikacie WTA ogłosiła, że „nowa struktura zapewnia większą przewidywalność co do tego, w których turniejach zagra 30 najlepszych zawodniczek, a także więcej możliwości gry dla obiecujących zawodniczek, jednocześnie wspierając zobowiązanie do zwiększenia wynagrodzeń o 400 milionów dolarów w ciągu najbliższych 10 lat".

PAP/RED.

ZWIERZĘTA

sprzedam

KLACZ 2-letnią.Tel.89-766-22-61

PRACA

dam pracę

MĘŻCZYZNĘ lub parę do pracy w gospodarstwie, 502-712-884

ZATRUDNIĘ w gospodarstwie rolnym, 601-772-124

USŁUGI

inne

SZYCIE kołder, kołdry puchowe, 665-434-450

RÓŻNE

sprzedam

BORNITY-NARYBEK karpia i amura, 669-483-895

Z żalem przyjęliśmy wiadomość o śmierci

Ireneusza Iwańskiego

wybitnej osobowości Warmii i Mazur, dziennikarza i twórcy radiowego, człowieka wielu pasji i talentów, oddanego kolegi oraz przyjaciela.

Rodzinie i Przyjaciołom

składamy wyrazy głębokiego współczucia.

Rada Nadzorcza oraz Zarząd Wipaszu S.A.

112925opb1-a-M

Z głębokim żalem zawiadamiamy, że 30 września 2025 r. zmarła Nasza Kochana Mama i Babcia

ś. † p. **Janina Mazurek**

Uroczystości pogrzebowe rozpoczną się 2 października 2025 r. (czwartek) o godz. 9.00 pożegnaniem i modlitwą różańcową w kaplicy przy ul. Poprzecznej, skąd o godz. 9.30 nastąpi wyprowadzenie do parafii Świętej Rozalii w Kieźlinach na Mszę Świętą Pogrzebową. Ceremonia pochowania odbędzie się na cmentarzu komunalnym w Dywitach.

Pogrążona w smutku rodzina

113425opb1-a-M

Z żalem zawiadamiamy, że 26 września 2025 r. odszedł nasz Ukochany Mąż, Tata, Dziadek i Brat

ś. † p.

Bronisław Andrzej Gadzikowski

Msza św. pogrzebowa zostanie odprawiona 3 października 2025 r. o godz. 11.00 w kościele pw. św. Wojciecha w Olsztynie. Ceremonia pochowania odbędzie się na cmentarzu komunalnym przy ul. Poprzecznej w Olsztynie.

Pogrążona w żałobie i smutku rodzina

112725opb1-a-M

Mirze Gadzikowskiej

wyrazy współczucia z powodu śmierci

Teścia

składają koleżanki i koledzy z Oddziału Klinicznego Chirurgii Naczyniowej

113125opb1-a-M

Z głębokim żalem i smutkiem przyjęliśmy wiadomość, że odszedł od nas na zawsze

ś. † p.

Bronisław Gadzikowski

życzliwy i ceniony wieloletni pracownik Katedry Inżynierii Budowlanej Wydziału Geoinżynierii Uniwersytetu Warmińsko-Mazurskiego w Olsztynie.

Na zawsze pozostanie w naszej pamięci.

Wyrazy szczerego współczucia

Rodzinie i Bliskim

składają Dziekan, Prodziekani oraz Społeczność Akademicka Wydziału Geoinżynierii Uniwersytetu Warmińsko-Mazurskiego w Olsztynie

113025opb1-a-M

Z głębokim żalem żegnamy

dr. inż.

Aleksandra Surażyńskiego

zasłużonego pracownika naukowego Wydziału Nauki o Żywności Uniwersytetu Warmińsko-Mazurskiego w Olsztynie. Światowej sławy specjalistę w zakresie mleczarstwa. Wieloletniego konsultanta FAO w wielu krajach świata.

Na zawsze pozostanie w naszej pamięci.

Wyrazy szczerego współczucia

Rodzinie Pana Doktora

składają Rektor, Kolegium Rektorskie, Senat, Dziekan Wydziału Nauki o Żywności oraz Społeczność Akademicka Uniwersytetu Warmińsko-Mazurskiego w Olsztynie

112825opb1-a-M

eprasa.pl 010bb2fdac

POLSKI KWARTET ZACZYNA FAZĘ LIGOWĄ

PIŁKA NOŻNA\\\ Lech Poznań, Raków Częstochowa, Jagiellonia Białystok i Legia Warszawa jutrzejszymi meczami u siebie rozpoczną udział w fazie ligowej Ligi Konferencji.

Polska jest jedynym krajem, który wprowadził aż cztery drużyny do Ligi Konferencji, trzecich pod względem prestiżu i nagród rozgrywek UEFA po Lidze Mistrzów i Lidze Europy.

Nikt inny nie ma w zasadniczej fazie LK nawet trzech przedstawicieli. Natomiast po dwóch mają Cypr (Omonia Nikozja, AEK Larnaka), Czechy (Sparta Praga, Sigma Ołomuniec), Irlandia (Shamrock Rovers, Shelbourne) oraz Ukraina (Szachtar Donieck, Dynamo Kijów).

Skład fazy ligowej obecnej edycji LK nie jest zbyt imponujący. Brakuje np. tak utytułowanej drużyny jak Chelsea Londyn, która w finale poprzednich rozgrywek pokonała we Wrocławiu Betis Sewilla 4:1, a półtora miesiąca później wywalczyła w USA klubowe mistrzostwo świata.

Tym razem wśród uczestników znalazły się m.in. maltański Hamrun Spartans, Lincoln Red Imps z Gibraltaru, islandzki Breidablik, Shkendija Tetowo z Macedonii Północnej, FC Noah z Armenii, Drita Gnjilane z Kosowa czy fiński KuPS Kuopio.

Za jednego z największych faworytów uznawana jest Fiorentina, która dwukrotnie wystąpiła w finale LK, za każdym razem przegrywając: w 2023 i 2024 roku.

To piąta w historii edycja najmłodszego dziecka UEFA, a druga z fazą ligową, w której rywalizować będzie 36 drużyn. Każda ekipa zagra z sześcioma rywalami – po trzy razy u siebie i na wyjeździe. Zespoły z tego samego kraju nie mogły podczas losowania trafić na siebie, więc nie było ryzyka np. polsko-polskich pojedynków.

Lech, Raków, Legia i Jagiellonia wystąpią w 1. kolejce przed własną publicznością, przy czym częstochowski zespół jako gospodarz gra w Sosnowcu.

Kolejorz, który tegoroczną przygodę z europejskimi pucharami rozpoczął w Lidze Mistrzów, podejmie Rapid Wiedeń, wicemistrz kraju Raków zmierzy się z rumuńską Universitateą Krajowa, zdobywca Pucharu Polski Legia zagra z tureckim Samsunsporem, a Jagiellonia z Hamrunem Spartans.

Mecze w Poznaniu i Białymstoku rozpoczną się o godzinie 18.45, a w Sosnowcu i Warszawie o godzinie 21.

Teoretycznie najciekawiej zapowiadają się mecze Lecha z Rapidem, który dopiero w niedzielę doznał pierwszej porażki w lidze austriackiej i jest liderem tabeli, oraz Legii z Samsunsporem.

W tureckim zespole występuje m.in. bramkarz Albert Posiadała (wypożyczony z norweskiego Molde) oraz zagraniczni piłkarze znani z występów w Kolejorzu: słowacki obrońca Lubomir Satka i leczący obecnie kontuzję portugalski pomocnik Afonso Sousa.

Posiadała z Samsunsporu to jeden z kilku polskich piłkarzy zgłoszonych w zagranicznych kadrach klubów na stronie UEFA. Karol Angielski występuje w AEK Larnaka, Łukasz Bejger w NK Celje, Piotr Parzyszek w KuPS Kuopio, Maximillian Oyedele w Strasbourgu, a zawodnikiem FSV Mainz jest niespełna 18-letni obrońca Kacper Potulski.

Następne kolejki LK zaplanowano na 23 października, 6 i 27 listopada oraz 11 i 18 grudnia, choć pojedyncze mecze mogą być przekładane na inne dni.

Fot. PAP/EPA

Kibice Jagiellonii Białystok

Rywalami Lecha będą również Lincoln Red Imps, Rayo Vallecano, Lausanne-Sport, FSV Mainz i Sigma Ołomuniec.

Raków zmierzy się jeszcze z Sigmą, Spartą Praga, Rapidem, Zrinjskim Mostar i Omonią Nikozja. Jagiellonia powalczy ze Strasbourgiem, Shkendiją Tetowo, KuPS Kuopio, Rayo Vallecano i AZ Alkmaar. Natomiast przeciwnikami Legii będą Szachtar Donieck (w Krakowie), NK Celje, Sparta Praga, FC Noah Erywań i Lincoln Red Imps.

Osiem najlepszych ekip ze wspólnej tabeli fazy ligowej awansuje bezpośrednio do 1/8 finału, a zespoły, które zajmą miejsca od 9 do 24, utworzą osiem par barażowych walczących o awans do tej fazy. Drużyny z lokat 25-36 zostaną wyeliminowane.

Finał zaplanowano na 27 maja w Lipsku.

Liga Konferencji to najniższy szczebel rozgrywek UEFA, ale jest świetną okazją m.in. do zbierania ważnych punktów rankingowych. Głównie dzięki postawie Legii i Jagiellonii, które dotarły w poprzedniej edycji do ćwierćfinału LK, w sezonie 2026/27 w europejskich pucharach wystąpi po raz pierwszy pięć polskich zespołów, w tym dwa w kwalifikacjach Ligi Mistrzów.

Udane występy polskich klubów w bieżących rozgrywkach mogą przynieść kolejne bardzo wymierne efekty, także finansowe. Już za sam udział w fazie ligowej UEFA wypłaci każdemu po 3,17 mln euro. Na 400 tys. euro wyceniła każde zwycięstwo w tej rundzie, a później będzie nagradzać za kolejne awanse. W poprzednim sezonie tylko z tytułu premii za wyniki polscy ćwierćfinaliści zainkasowali po prawie 9 mln euro.

PAP/RED.

FINAŁY LIGI KONFERENCJI UEFA

2022, Tirana: AS Roma – Feyenoord Rotterdam 1:0 (1:0)
2023, Praga: West Ham United – Fiorentina 2:1 (0:0)
2024, Ateny: Olympiakos Pireus – Fiorentina 1:0 po dogr. (0:0)
2025, Wrocław: Chelsea Londyn – Betis Sewilla 4:1 (0:1)

PROGRAM MECZÓW 1. KOLEJKI LIGI KONFERENCJI

Jagiellonia Białystok – Hamrun Spartans (godz. 18.45)
Lech Poznań – Rapid Wiedeń (18.45)
Dynamo Kijów – Crystal Palace (18.45)
FC Lausanne-Sport – Breidablik (18.45)
FC Noah Erywań – HNK Rijeka (18.45)
Zrinjski Mostar – Lincoln Red Imps (18.45)
KuPS Kuopio – Drita Gnjilane (18.45)
Omonia Nikozja – FSV Mainz (18.45)
Rayo Vallecano – Shkendija Tetowo (18.45)
Legia Warszawa – Samsunspor (21.00)
Raków Częstochowa – Universitatea Krajowa (21.00)
Aberdeen – Szachtar Donieck (21.00)
Sparta Praga – Shamrock Rovers (21.00)
Fiorentina – Sigma Ołomuniec (21.00)
AEK Larnaka – AZ Alkmaar (21.00)
NK Celje – AEK Ateny (21.00)
Shelbourne FC – BK Haecken (21.00)
Slovan Bratysława – Strasbourg (21.00)

eprasa.pl 010bb2fdac

NOWY PORTAL

WWW.MOTOFURY.PL

SPRZEDAŻ | KUPNO | WYNAJEM

Do końca października
dodaj ogłoszenie

BEZPŁATNIE!

33250TBP-a -K

eprasa.pl 010bb2fdac

GAZETA OLSZTYŃSKA

1 października 2025 r

HIPOKRATES 2025

PARTNER GŁÓWNY PLEBISCYTU

APTEO®

CHIRURG ROKU
Przemysław Rymkiewicz

FARMACEUTA/TECHNIK FARMACEUTYCZNY ROKU
Ala Sadowska

FIZJOTERAPEUTA ROKU
Łukasz Kamiński

LEKARZ RODZINNY I POZ ROKU
Ewa Strzelczyk

MENEDŻER PLACÓWKI MEDYCZNEJ ROKU
Anna Szalcunas-Olsztyn

PIELĘGNIARKA/PIELĘGNIARZ ROKU
Renata Śliwka

POŁOŻNA/POŁOŻNY ROKU
Julia Ciechanowicz

PSYCHOLOG/PSYCHOTERAPEUTA ROKU
Angelika Sosnowska

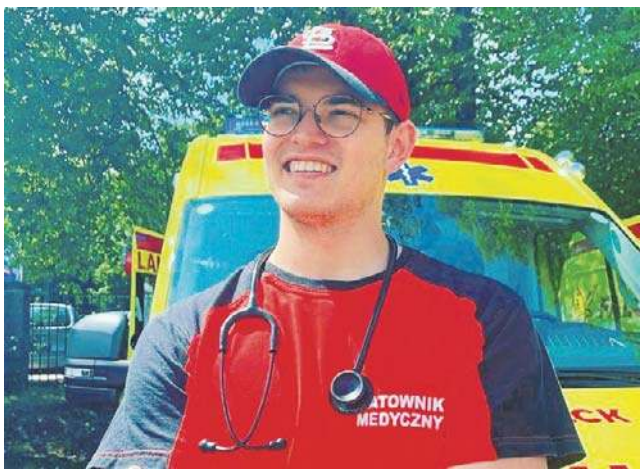

RATOWNIK MEDYCZNY/ RATOWNIK PRZEDMEDYCZNY ROKU
Mateusz Sowiński

Z dumą przypominamy Państwu, że po raz kolejny głosami naszych Czytelników wybieramy między innymi najbardziej polecanych lekarzy, pielęgniarki i farmaceutów, którzy nie tylko skutecznie pomagają, ale też wykazują się wyjątkowym, empatycznym podejściem do pacjentów. Zaszczytne tytuły będą przyznane najpierw w mieście i powiecie, później na szczeblu wojewódzkim, a w końcu w ogólnopolskim finale. Plebiscyt HIPOKRATES cieszy się ogromnym powodzeniem, bo przecież zdrowie to nasz największy skarb. Bez niego trudno mówić radości z życia czy realizacji marzeń, dlatego tak dużą wagę przykładamy do wyboru osób, którym powierzamy to, co dla nas najcenniejsze. W trudnych chwilach szukamy jednak nie tylko fachowości, ale też empatii, cierpliwości i serdeczności. I choć medycyna to przede wszystkim nauka, w codziennej praktyce liczy się również człowiek właśnie - jego podejście, zrozumienie i troska. I to takich wyjątkowych pracowników ochrony zdrowia - pełnych pasji i oddania - nagradzamy corocznie w ramach plebiscytu medycznego. To oni każdego dnia niosą pomoc, wsparcie i nadzieję. Dzięki tej akcji możemy im symbolicznie podziękować i wyróżnić tych, którzy cieszą się szczególnym zaufaniem pacjentów. A to właśnie pacjenci - którzy najlepiej znają swoich opiekunów medycznych - zgłaszają kandydatów do nagród i decydują o tym, kto otrzyma tytuł w mieście, powiecie, województwie i całej Polsce. W czasie trwania głosowania uczestników naszej akcji prezentujemy w gazecie, galerii w naszym serwisie, na Facebooku, a także między innymi w tym specjalnym dodatku, który dziś trzymacie Państwo w dłoniach. Więcej informacji znajdziecie na www.gazetaolsztynska.pl/hipokrates

eprasa.pl 010bb2fdac

Aby oddać głos, wyślij na nr **7303** SMS o treści wskazanej przy nazwisku nominowanej osoby (koszt SMS-a: 3,69 zł z VAT)

LEKARZ RODZINNY I POZ ROKU

Agnieszka Biernacka, NPMR Zdrowie, Iława **MHL.170**

Sonia Nawrot-Gac, Ośrodek Zdrowia Rodzina, Iława **MHL.185**

Ewa Strzelczyk, Przychodnia Kemed, Iława **MHL.179**

Anna Siwkowska, Grupa Zdrowie, Dobre Miasto **MHL.235**

Andrzej Szymkiewicz, Medar 2.0, Biała Piska **MHL.271**

PEDIATRA ROKU

Mirosława Sypiańska-Pusz, Prywatna Praktyka Lekarska Mirosława Sypiańska-Pusz, Ostróda **MHP.145**

PIELĘGNIARKA /PIELĘGNIARZ ROKU

Dorota Dyjas, Miejski Szpital Zespolony - Oddział Chirurgii Ogólnej, Olsztyn **MHN.263**

Mirona Dzieniszewska, Wojewódzki Specjalistyczny Szpital Dziecięcy, Olsztyn **MHN.356**

Ewa Franke, Miejski Szpital Zespolony, Olsztyn **MHN.22**

Justyna Nowicka, Wojewódzki Szpital Specjalistyczny, Olsztyn **MHN.33**

Monika Rejchel, Wojewódzki Specjalistyczny Szpital Dziecięcy w Olsztynie, Olsztyn **MHN.313**

Joanna Szwedo, Joanna Szwedo-Indywidualna Praktyka Pielęgniarska, Olsztyn **MHN.31**

Bożena Wesołowska, SPZOZ MSWiA z Warmińsko-Mazurskim Centrum Onkologii, Olsztyn **MHN.16**

Aleksandra Ząbczyk, SPZOZ MSWiA z Warmińsko-Mazurskim Centrum Onkologii, Olsztyn **MHN.8**

Małgorzata Cieplińska, Wojewódzki Szpital Zespolony, Elbląg **MHN.69**

Agnieszka Gawkowska, Wojewódzki Szpital Zespolony, Elbląg **MHN.49**

Dorota Skiba, Wojewódzki Szpital Zespolony, Elbląg **MHN.58**

Renata Śliwka, Regionalne Centrum Krwiodawstwa i Krwiolecznictwa, Elbląg **MHN.80**

Agnieszka Rutkowska, Specjalistyczny Szpital Psychiatryczny ZOZ, Frombork **MHN.104**

Natalia Kalinowska, Pro-Medica, Ełk **MHN.147**

Zuzanna Masyra, 1 Wojskowy Szpital Kliniczny z Polikliniką SPZOZ Filia, Ełk **MHN.153**

Justyna Michalak, 1 Wojskowy Szpital Kliniczny z Polikliniką SPZOZ Filia, Ełk **MHN.141**

Anna Sowul, Pro-Medica, Ełk **MHN.132**

Krystyna Chomej, Poradnia Centrum Medyczne Masuria, Giżycko **MHN.166**

Ewa Kilanowska, Giżycka Ochrona Zdrowia - Szpital Miejski, Giżycko **MHN.160**

Elżbieta Tymoszuk, Giżycka Ochrona Zdrowia - Szpital Miejski, Giżycko **MHN.159**

Ewa Zarzecka, Gold Medica, Gołdap **MHN.177**

eprasa.pl 010bb2fdac

EKLAMA

001140131

Jak szybko rozpuścisz swój ból?

Paramig Fast

rozpuszcza się już na języku

na ból i gorączkę

cytrynowy smak

bez popijania

granulat w podręcznej saszetce

PAR/07/2025/27

PARAMIG Fast, 500 mg, granulat wsaszetce. Jedna saszetka zawiera 500 mg paracetamolu (Paracetamolum). Wskazania do stosowania: Produkt leczniczy Paramig Fast stosuje się w objawowym leczeniu łagodnego do umiarkowanego bólu oraz gorączki. Podmiot odpowiedzialny: Synoptis Pharma Sp. z o.o. ul. Krakowiaków 65, 02-255 Warszawa. Charakterystyka Produktu Leczniczego PARAMIG Fast 04.07.2025 r.

To jest lek. Dla bezpieczeństwa stosuj go zgodnie z ulotką dołączoną do opakowania. Zwróć uwagę na przeciwwskazania. W przypadku wątpliwości skonsultuj się z lekarzem lub farmaceutą

eprasa.pl 010bb2fdac

Aby oddać głos, wyślij na nr **7303** SMS o treści wskazanej przy nazwisku nominowanej osoby (koszt SMS-a: 3,69 zł z VAT)

Edyta Pruchniewska, Powiatowy Szpital im. Władysława Biegańskiego, Iława **MHN.187**

Ewelina Horczak, Szpital Powiatowy im. Marii Skłodowskiej-Curie, Lidzbark Warmiński **MHN.219**

Elżbieta Baran, Pomorskie Centra Kardiologiczne, Mrągowo **MHN.224**

Marzena Skoczek, NZOZ Gamed, Olecko **MHN.256**

Katarzyna Kowzan, Grupa Zdrowie, Dobre Miasto **MHN.359**

Agnieszka Zając, Medar 2.0, Biała Piska **MHN.283**

Bożena Falczyk, Szpital Psychiatryczny SPZOZ, Węgorzewo **MHN.302**

STOMATOLOG /ORTODONTA ROKU

Martyna Bach-Jackowska, Buda Stomatologia, Olsztyn **MHS.34**

Marlena Karwat, Gabinet Stomatologiczny Orto-Dent, Olsztyn **MHS.32**

Łukasz Michalak, M.Dent-Stomatologia, Olsztyn **MHS.27**

CHIRURG ROKU

Łukasz Banasiak, Chirurg plastyczny Dr Łukasz Banasiak, Olsztyn **MHC.11**

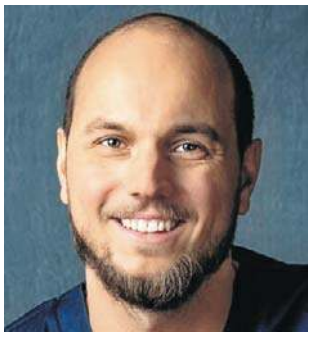

Przemysław Rymkiewicz, Prywatna praktyka Przemysław Rymkiewicz, Olsztyn **MHC.23**

FARMACEUTA /TECHNIK FARMACEUTYCZNY ROKU

Maria Jeglińska, Apteka Prywatna K.Jeżewska M.Jeżewska Sp.j., Olecko **MHF.39**

Monika Malinowska, Apteka Savita, Orneta **MHF.45**

Ala Sadowska, Apteka Północ, Ełk **MHF.7**

Sebastian Sobski, Apteka Szpitalna, Elbląg **MHF.50**

FIZJOTERAPEUTA ROKU

Anna Chojecka, Fizjo-masaż Anna Chojecka, Elbląg **MHR.66**

Mateusz Derlecki, Prywatny Gabinet, Olsztyn **MHR.46**

Agnieszka Domurad, Miejski Szpital Zespolony, Olsztyn **MHR.4**

Marta Gąsewicz, Zakład Aktywności Zawodowej, Giżycko **MHR.75**

Łukasz Kamiński, Manufaktura Zdrowia F.R.I.C.K. Gym, Iława **MHR.35**

Patryk Klimko, Zespół Opieki Zdrowotnej, Reszel **MHR.53**

Elżbieta Kozłowska, FizjoHarmony, Orneta **MHR.82**

Natalia Ławrynowicz, Natalia Ławrynowicz Fizjoterapia i Uroginekologia MEDILEA Centrum Medyczne, Elbląg **MHR.79**

Karolina Popielarz, Świat Zdrowia Centrum Medyczne, Szczytno **MHR.84**

Agata Siemianowska, Fizjolife Fizjoterapia i Terapia Manualna, Olsztyn **MHR.2**

eprasa.pl 010bb2fdac

Aby oddać głos, wyślij na nr **7303** SMS o treści wskazanej przy nazwisku nominowanej osoby (koszt SMS-a: 3,69 zł z VAT)

Sylwia Smiszek, Uniwersytecki Szpital Kliniczny, Olsztyn **MHR.61**

Michał Szymański, Continuum Michał Szymański, Olsztyn **MHR.49**

Adrian Tański, Centrum Medyczne Woźniak, Olsztyn **MHR.1**

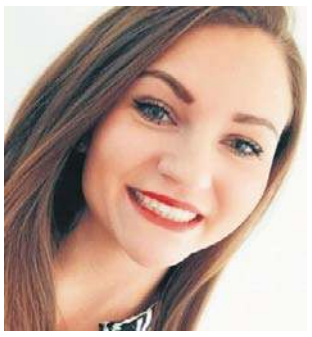

Iga Wałejko, NZOZ Rehabilitacja i Specjalistyka, Ełk **MHR.20**

Joanna Wdowiak, Wojewódzki Specjalistyczny Szpital Dziecięcy, Olsztyn **MHR.72**

Karolina Wróbel, Rehabilitacja Karolina Wróbel, Elbląg **MHR.29**

GINEKOLOG ROKU

Dominika Murawska, Wojewódzki Szpital Zespolony, Elbląg **MHG.10**

Jarosław Saczonek, SPZOZ Gminny Ośrodek Zdrowia, Stawiguda **MHG.18**

KARDIOLOG ROKU

Joanna Pawlik, Gabinet kardiologiczny, Elbląg **MHK.34**

NEUROLOG ROKU

Ewelina Zarucka, Gabinet Lekarski, Olsztyn **MHY.5**

ONKOLOG ROKU

Izabela Maciejczyk, Ośrodek Onkologiczny Kopernik, Olsztyn **MHQ.10**

POŁOŻNA /POŁOŻNY ROKU

Patrycja Bartosiewicz, Miejski Szpital Zespolony, Olsztyn **MHB.95**

Joanna Bukała, Powiatowy Szpital im. Władysława Biegańskiego, Iława **MHB.59**

Julia Ciechanowicz, Wojewódzki Szpital Specjalistyczny, Olsztyn **MHB.64**

Renata Gorzelewska, NZOZ Zdrowie Sp.p. Antończyk i partnerzy, Ostróda **MHB.98**

Anna Gutowska, Indywidualna Praktyka Położnej Anna Gutowska, Wojewódzki Szpital Specjalistyczny w Olsztynie, Pasym **MHB.15**

Katarzyna Kołakowska, Powiatowy Szpital im. Władysława Biegańskiego, Iława **MHB.74**

Aleksandra Kopacz, Szpital Mrągowski im. Michała Kajki, Mrągowo **MHB.7**

Małgorzata Olszewska, Zdrowie Grupowa Praktyka Pielęgniarek i Położnych, Olecko **MHB.115**

Oliwia Olszewska, Szpital Powiatowy im. Jana Mikulicza, Biskupiec **MHB.94**

Aleksandra Ruta, Miejski Szpital Zespolony, Olsztyn **MHB.8**

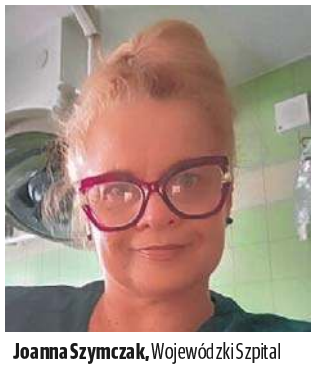

Joanna Szymczak, Wojewódzki Szpital Zespolony, Elbląg **MHB.61**

PSYCHOLOG /PSYCHOTERAPEUTA ROKU

Dorota Bandurska, Wojewódzki Zespół Lecznictwa Psychiatrycznego, Olsztyn **MHX.18**

Ewa Dudziec, Psycholog Psychoterapeuta Ewa Dudziec, Olsztyn **MHX.26**

eprasa.pl 010bb2fdac

Aby oddać głos, wyślij na nr **7303** SMS o treści wskazanej przy nazwisku nominowanej osoby (koszt SMS-a: 3,69 zł z VAT)

Karolina Dzikowska, Psycholog Karolina Dzikowska, Olsztyn **MHX.37**

Agnieszka Joć, Agnieszka Joć - Psychoterapia, Braniewo **MHX.6**

Joanna Kawiecka, Wojewódzki Szpital Zespolony, Elbląg **MHX.31**

Magdalena Kulmaczewska, Gabinet Psychoterapii Indywidualne i Rodzinnej, Olsztyn **MHX.47**

Ewelina Lasiuk, Przychodnia psychoterapii, profilaktyki i leczenia uzależnień, Olsztyn **MHX.28**

Ryszard Michowski, Psychoterapia i Rozwój, Olsztyn **MHX.70**

Elżbieta Moczydłowska, Aglu, Olsztyn **MHX.22**

Małgorzata Orłowska, Gabinet Psychoterapii i Seksuologii Ostróda, Małgorzata Orłowska, Ostróda **MHX.53**

Angelika Sosnowska, Gabinet Psychoterapii SENS, Elbląg **MHX.11**

Karolina Zagała, Warmińskie Centrum Psychoterapii, Olsztyn **MHX.38**

Aneta Zamojska, Psycholog Psychoterapeutka Aneta Zamojska, Ełk **MHX.10**

Agnieszka Żydonis, Centrum PAX Agnieszka Żydonis - psycholog Bartoszyce, Bartoszyce **MHX.7**

RATOWNIK MEDYCZNY /RATOWNIK PRZEDMEDYCZNY ROKU

Anna Maria Borejszo, Stowarzyszenie Medical Vita Pro Pueris Ratownicy z Klasą, Olsztyn **MHE.61**

Sławomir Borejszo, Jednostka Ratowniczo-Gaśnicza, Olsztyn **MHE.48**

Paweł Bronk, Szpital Mrągowski im. Michała Kajki, Mrągowo **MHE.82**

Michał Horak, Wojewódzki Specjalistyczny Szpital Dziecięcy, Olsztyn **MHE.31**

Radosław Migdał, Szpital Powiatowy im. Jana Mikulicza, Biskupiec **MHE.44**

Zuzanna Młotkowska, Stowarzyszenie Medical Vita Pro Pueris Ratownicy z Klasą, Olsztyn **MHE.60**

Przemysław Nowacki, Szpital Wojskowy, Ełk **MHE.87**

Dariusz Parzych, Pro-Medica, Ełk **MHE.5**

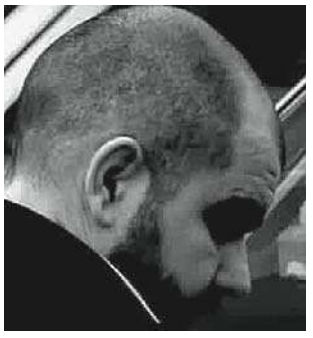

Paweł Raszkiewicz, Szpital Powiatowy, Kętrzyn **MHE.83**

Monika Rejchel, Szpital ZZOZ, Dobre Miasto **MHE.36**

Michał Różański, Warmińsko-Mazurska Stacja Transportu Medycznego, Olsztyn **MHE.79**

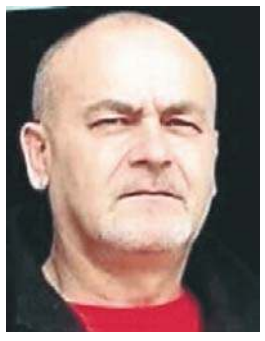

Wiesław Siemiński, Powiatowy Szpital im. Władysława Biegańskiego, Iława **MHE.54**

Mateusz Sowiński, Wojewódzki Szpital Specjalistyczny, Olsztyn **MHE.29**

Grzegorz Szczegielniak, Powiatowy Szpital im. Władysława Biegańskiego, Iława **MHE.10**

MENEDŻER PLACÓWKI MEDYCZNEJ ROKU

Kamila Zbrzezna, Stowarzyszenie Medical Vita Pro Pueris Ratownicy z Klasą, Olsztyn **MHE.57**

Anna Szalcunas-Olsztyn, Centrum Diagnostyki Obrazowej NOX, Olsztyn **MHA.6**

ZAGŁOSUJ!

ABY ODDAĆ GŁOS, WYŚLIJ NA NR 7303 SMS O TREŚCI WSKAZANEJ PRZY NAZWISKU KANDYDATA (KOSZT SMS-A: 3,69 ZŁ Z VAT)

eprasa.pl 010bb2fdac

Aby oddać głos, wyślij na nr **7303** SMS o treści wskazanej przy nazwisku nominowanej osoby (koszt SMS-a: 3,69 zł z VAT)

PEŁNA LISTA NOMINOWANYCH

LEKARZ RODZINNY I POZ ROKU

LEKARZ RODZINNY I POZ ROKU Olsztyn

Barbara Batia, Świat Zdrowia Centrum Medyczne Lekarze Domowi, Olsztyn	**MHL.5**
Sylwia Bobojć, Przychodnia Puls, Olsztyn	**MHL.45**
Elżbieta Ćwinarowicz-Śliwa, NZOZ Atarax, Olsztyn	**MHL.12**
Joanna Drążczyk, NZOZ Familvita, Olsztyn	**MHL.297**
Bożena Falkowska-Gilska, SPZOZ MSWiA z Warmińsko-Mazurskim Centrum Onkologii, Olsztyn	**MHL.8**
Oskar Filipowski, Centrum Medicover, Olsztyn	**MHL.37**
Mirona Flisikowska-Wilczek, NZOZ Pantamed, Olsztyn	**MHL.35**
Izabela Gajewska, New Line Clinics, Olsztyn	**MHL.19**
Katarzyna Giergielewicz-Piotrkowska, Wojewódzki Specjalistyczny Szpital Dziecięcy, Olsztyn	**MHL.29**
Agnieszka Kamińska, Świat Zdrowia Centrum Medyczne Lekarze Domowi, Olsztyn	**MHL.299**
Tomasz Kardacz, NZOZ im. L. Rydygiera, Olsztyn	**MHL.46**
Alicja Karkut-Bzdyra, Przychodnia Puls, Olsztyn	**MHL.2**
Emilia Klimek-Krankowska, NZOZ Likusy, Olsztyn	**MHL.13**
Małgorzata Konrad, Uniwersytecki Szpital Kliniczny, Olsztyn	**MHL.32**
Anna Kowenicka, Przychodnia Głowackiego, Olsztyn	**MHL.3**
Stanisław Kuleta, NZOZ Opieka, Olsztyn	**MHL.44**
Krystyna Łaszczewska, Przychodnia Konsylium, Olsztyn	**MHL.30**
Halina Łojewska, NZOZ VITA, Olsztyn	**MHL.18**
Danuta Markowska, Wojewódzki Szpital Specjalistyczny, Olsztyn	**MHL.10**
Anna Matecka-Abramczyk, Ars Vitae Sp.z o.o. Centrum Medyczne, Olsztyn	**MHL.4**
Jolanta Matyszczyk-Juśkiewicz, NZOZ Familvita, Olsztyn	**MHL.26**
Joanna Michałowska-Bartecka, NZOZ Vita, Olsztyn	**MHL.24**
Joanna Misiewicz, NZOZ Pantamed, Olsztyn	**MHL.25**
Barbara Modzelewska, Niepubliczny Zakład Medycyny Rodzinnej, Olsztyn	**MHL.6**
Jolanta Nadratowska-Kisiel, NZOZ Sanmed, Olsztyn	**MHL.27**
Rafał Nieciecki, Przychodnia Medicus, Olsztyn	**MHL.39**
Piotr Niemier, Przychodnia Konsylium, Olsztyn	**MHL.38**
Maria Ołdziejewska, Ars Medica Ołdziejewska Maria, Olsztyn	**MHL.34**
Aldona Pawłowska, NZOZ Pieczewo Med, Olsztyn	**MHL.1**
Ewa Podhorodecka-Smółka, Eda-med, Olsztyn	**MHL.15**
Kalina Różańska-Jakimowicz, Centrum Medicover, Olsztyn	**MHL.28**
Janusz Sielczak, NZPOZ Janusz Sielczak, Olsztyn	**MHL.22**
Ewa Skrzycka, NZOZ Ol-Med, Olsztyn	**MHL.16**
Rafał Skutecki, NZOZ Ol-Med, Olsztyn	**MHL.40**
Bogusława Solnica, Przychodnia Puls, Olsztyn	**MHL.7**
Monika Stelmach, NZOZ Familvita, Olsztyn	**MHL.36**
Janusz Szalc, Poradnia Medycyny Rodzinnej Janusz Szalc, Olsztyn	**MHL.23**
Magdalena Szałas, NZOZ Pieczewo Med, Olsztyn	**MHL.31**
Tomasz Szliwiński, NZOZ Ol-Med, Olsztyn	**MHL.47**
Małgorzata Szwed, Vita-Med, Olsztyn	**MHL.33**
Sławomir Szykuła, Centrum Medyczne LUX MED, Olsztyn	**MHL.42**
Jacek Tyllo, New Line Clinics, Olsztyn	**MHL.20**
Jan Walczak, Świat Zdrowia Centrum Medyczne Lekarze Domowi, Olsztyn	**MHL.21**
Roman Wziątek, Poradnia Rodzinna przy Szpitalu Dziecięcym, Olsztyn	**MHL.41**
Damian Zaleski, NZOZ Pieczewo Med, Olsztyn	**MHL.9**
Dorota Żerańska, Vita-Med, Olsztyn	**MHL.11**

LEKARZ RODZINNY I POZ ROKU Elbląg

Wioletta Barton, Poradnia Ostoja, Elbląg	**MHL.90**
Katarzyna Belczewska, NZOZ Zawada, Elbląg	**MHL.76**
Joanna Borowska, Duży Medyk, Elbląg	**MHL.71**
Anna Buczyk-Antoshchuk, Nasza Przychodnia, Elbląg	**MHL.53**
Agnieszka Chmielewska, Przychodnia Zatorze, Elbląg	**MHL.49**
Jan Dragan, Spółka Lekarska Zdrowie, Elbląg	**MHL.69**
Małgorzata Gajda, NZOZ Vita, Elbląg	**MHL.77**
Piotr Gańko, Przychodnia Jaśminowa, Elbląg	**MHL.82**
Elżbieta Gonsior, Spółka Lekarska Zdrowie, Elbląg	**MHL.63**
Dorota Grzymska, Spółka Lekarska Zdrowie, Elbląg	**MHL.62**
Brygida Gulda, Przychodnia Zatorze, Elbląg	**MHL.59**
Piotr Iwanowski, NZOZ Alfa, Elbląg	**MHL.83**
Jadwiga Kardasz, Lux Med, Elbląg	**MHL.68**
Hanna Kobrzyńska-Duda, NZOZ Alfa, Elbląg	**MHL.64**
Agnieszka Koszyk, Nasza Przychodnia, Elbląg	**MHL.50**
Marta Krahel, NZOZ Dar Serca, Elbląg	**MHL.80**
Jeremi Kulmaczewski, NZOZ Alfa, Elbląg	**MHL.70**
Barbara Lassota, NZOZ Zespół Lekarzy Rodzinnych Omnia, Elbląg	**MHL.57**
Jolanta Laudańska-Łukowicz, NZOZ Vita, Elbląg	**MHL.74**
Tomasz Łuba, Duży Medyk, Elbląg	**MHL.87**
Renata Majewska-Gannon, Przychodnia Jaśminowa, Elbląg	**MHL.84**
Claude Mawa, Lux Med, Elbląg	**MHL.60**
Sara Miedziejewska, Centrum Medyczne Lifeclinica, Elbląg	**MHL.85**
Marek Mital, Duży Medyk, Elbląg	**MHL.78**
Sławomir Morawski, Spółka Lekarska Zdrowie, Elbląg	**MHL.86**
Anna Olech-Kisielińska, Przychodnia Jaśminowa, Elbląg	**MHL.54**
Dominika Orlińska, Lux Med, Elbląg	**MHL.61**
Andrzej Paprocki, Spółka Lekarska Zdrowie, Elbląg	**MHL.52**
Joanna Pesta, Duży Medyk, Elbląg	**MHL.72**
Anna Pietruszka, Przychodnia Jaśminowa, Elbląg	**MHL.55**
Bogumiła Piwowarska, Poradnia Ostoja, Elbląg	**MHL.58**
Waldemar Połczyński, NZOZ Panakeja, Elbląg	**MHL.89**
Jolanta Reczkowska, Przychodnia Jaśminowa, Elbląg	**MHL.75**
Joanna Rosenau, NZOZ Vita, Elbląg	**MHL.73**
Mariusz Selke, Indywidualna Specjalistyczna Praktyka Lekarska, Elbląg	**MHL.79**
Iwona Sękowska, NZOZ Vita, Elbląg	**MHL.65**
Urszula Skonieczna, NZOZ Dar Serca, Elbląg	**MHL.88**
Agnieszka Stacewicz-Głowacka, NZOZ Alfa, Elbląg	**MHL.51**
Marta Świecka, NZOZ Twoje Zdrowie, Elbląg	**MHL.81**
Iwona Wagner, Przychodnia Rodzinna Medicus I, Elbląg	**MHL.66**
Anna Wieczerzak, Przychodnia Jaśminowa, Elbląg	**MHL.56**
Jacek Złotowski, Przychodnia Rodzinna Medicus I, Elbląg	**MHL.67**

LEKARZ RODZINNY I POZ ROKU powiat bartoszycki

Adam Bok, NZOZ Zdrowie s.c. B.Bednarska, A.Bok, I.Fiedorowicz, M.Męzińska, Bartoszyce	**MHL.91**
Marzena Bromirska, NZOZ Bart-Medica, Bartoszyce	**MHL.97**
Ireneusz Fiedorowicz, NZOZ Zdrowie s.c. B.Bednarska, A.Bok, I.Fiedorowicz, M.Męzińska, Bartoszyce	**MHL.95**
Anna Klimko, NZOZ Rodzina, Bartoszyce	**MHL.92**
Ewa Koter, NZOZ Bart-Medica, Bartoszyce	**MHL.94**
Wioletta Olszewska, NZOZ Ols-Med, Bartoszyce	**MHL.98**
Artur Olszewski, NZOZ Ols-Med, Wojciechy	**MHL.93**
Kamila Rybak-Przybylska, Gminny Zakład Lecznictwa Otwartego, Galiny	**MHL.304**
Joanna Wasilewska, NZOZ Rodzina, Bartoszyce	**MHL.96**

LEKARZ RODZINNY I POZ ROKU powiat braniewski

Marcin Dytkowski, Przychodnia Lekarska Nasz Lekarz, Braniewo	**MHL.103**
Jacek Januszczyk, Przychodnia Braniewo Januszczyk, Romanowska, Braniewo	**MHL.101**
Daniel Kopytko, Ośrodek Zdrowia, Wilczęta	**MHL.100**
Jolanta Leszkowicz, Przychodnia Lekarska Nasz Lekarz, Braniewo	**MHL.102**
Maciej Miecznikowski, Powiatowe Centrum Medyczne, Braniewo	**MHL.300**
Mirosław Prusinowski, Wojskowa Specjalistyczna Przychodnia Lekarska SP ZOZ, Braniewo	**MHL.105**
Narcyza Rant, Wojskowa Specjalistyczna Przychodnia Lekarska SP ZOZ, Braniewo	**MHL.106**
Agnieszka Romanowska, Przychodnia Braniewo Januszczyk, Romanowska, Braniewo	**MHL.99**
Witold Rozumowicz, Powiatowe Centrum Medyczne, Braniewo	**MHL.108**
Anetta Słomczyńska-Kądziołka, NZOZ Medicus, Pieniężno	**MHL.303**
Maria Toczyska, IPL dr Maria Toczyska, Braniewo	**MHL.104**

LEKARZ RODZINNY I POZ ROKU powiat działdowski

Marcin Czerwiec, NZOZ Wel-Med, Lidzbark	**MHL.117**
Wiktor Goślicki, NZOZ Wel-Med, Lidzbark	**MHL.120**
Anna Lewandowska, NZOZ Praktyka Lekarza Rodzinnego nr 4, Działdowo	**MHL.110**
Danuta Loret, NZOZ Praktyka Lekarza Rodzinnego nr 3, Działdowo	**MHL.112**
Ewa Regulska-Helwich, NZOZ Praktyka Lekarza Rodzinnego nr 4, Działdowo	**MHL.114**
Elżbieta Rychcik, Poradnia Rodzinna, Działdowo	**MHL.113**
Arkadiusz Smolicz, Arkadiusz Smolicz Praktyka Lekarza Rodzinnego nr 2, Działdowo	**MHL.111**
Maria Tuszyńska, NZOZ Praktyka Lekarza Rodzinnego nr 5, Działdowo	**MHL.118**
Helena Weryk-Wiosek, NZOZ Zespół Praktyk Lekarskich, Działdowo	**MHL.116**
Ryszard Wielechowski, NZOZ Zdrowie, Lidzbark	**MHL.119**
Alina Witkowska-Tatarek, Samodzielny Publiczny Gminny ZOZ, Rybno	**MHL.109**

LEKARZ RODZINNY I POZ ROKU powiat elbląski

Andrzej Brodowski, Ośrodek Zdrowia, Markusy	**MHL.121**
Izabela Cieszyńska, Szpital Powiatowy, Pasłęk	**MHL.123**
Maria Hussey, Medyk Elżbieta Kardasz-Kopytko i Wspólnicy Spółka Jawna, Młynary	**MHL.124**
Ryszard Janiszewski, Janiszewski i Partnerzy, Pasłęk	**MHL.107**
Ewa Król, Janiszewski i Partnerzy, Pasłęk	**MHL.122**

LEKARZ RODZINNY I POZ ROKU powiat ełcki

Ewa Bazydło-Końpa, NZOZ Przychodnia Eskulap, Ełk	**MHL.133**
Dorota Bobowicz, NZOZ Przychodnia Eskulap, Ełk	**MHL.130**
Elżbieta Dobrydnio-Drozd, NZOZ Medyk, Kalinowo	**MHL.132**
Marta Galińska, Novamed Galińscy sp zoo Poradnia Medycyny Rodzinnej, Ełk	**MHL.140**
Marta Gołębiewska, Pro-Medica, Ełk	**MHL.141**
Agnieszka Karwowska, Poradnia Lekarza Rodzinnego, Ełk	**MHL.125**
Zofia Kowalczyk, NZOZ Olmed Krystyna Olszewska, Ełk	**MHL.147**
Agnieszka Kuczyńska, NZOZ Specmed, Ełk	**MHL.126**
Anna Kurzątkowska, IPL, Ełk	**MHL.127**
Małgorzata Kwiatkowska, Kwiatkowska Małgorzata Beata NZOZ MK-MED, Ełk	**MHL.137**
Krystyna Olszewska, NZOZ Olmed Krystyna Olszewska, Ełk	**MHL.134**
Dorota Podczaska, Kwiatkowska Małgorzata Beata NZOZ MK-MED, Ełk	**MHL.131**
Marzanna Podurgiel, NZOZ Specmed, Ełk	**MHL.142**
Sławomir Rokicki, NZOZ Rokmed, Ełk	**MHL.145**
Paulina Rydzewska, Grupa zdrowie, Ełk	**MHL.143**
Anna Skrzypkowska, NZOZ Vita, Ełk	**MHL.128**
Danuta Sobolewska-Karny, NZOZ Przychodnia Eskulap, Ełk	**MHL.129**
Urszula Szlachetka, Pro-Medica, Ełk	**MHL.146**
Lilla Szypulska, NZOZ Vita, Ełk	**MHL.136**
Maria Toczko, NZOZ Tocmed, Ełk	**MHL.139**
Piotr Toczko, NZOZ Tocmed, Ełk	**MHL.144**
Leszek Wocial, NZOZ RadMed, Ełk	**MHL.135**
Małgorzata Ziniewicz, NZOZ Sanmed, Ełk	**MHL.138**

LEKARZ RODZINNY I POZ ROKU powiat giżycki

Jan Bąk, Poradnia Centrum Medyczne Masuria, Giżycko	**MHL.155**
Katarzyna Białczak, NZOZ, Giżycko	**MHL.158**
Alena Bolatava, Giżycka Ochrona Zdrowia - Szpital Miejski, Giżycko	**MHL.150**
Olga Danieluk, Poradnia Centrum Medyczne Masuria, Giżycko	**MHL.161**
Andrzej Furmaniak, GiMed, Giżycko	**MHL.151**
Barbara Gugnowska, Poradnia Centrum Medyczne Masuria, Giżycko	**MHL.152**
dr n. med. Zbigniew Gugnowski, Centrum Medyczne Masuria, Giżycko	**MHL.154**
Tomasz Jabłoński, GiMed, Giżycko	**MHL.163**
Agnieszka Karol, Wojskowa Specjalistyczna Przychodnia Lekarska, Giżycko	**MHL.149**
Agata Klimowicz, Giżycka Ochrona Zdrowia - Szpital Miejski, Giżycko	**MHL.148**
Krystyna Stankiewicz, Poradnia Centrum Medyczne Masuria, Giżycko	**MHL.159**
Jerzy Szpilewicz, Poradnia Centrum Medyczne Masuria, Giżycko	**MHL.157**
Mariusz Szymański, Wojskowa Specjalistyczna Przychodnia Lekarska, Giżycko	**MHL.160**
Dorota Warchoł, NZOZ Dora-M.ed, Wydminy	**MHL.153**
Jarosław Woźniak, Przychodnia Max-Med, Giżycko	**MHL.156**
Tawfik Al Zaghir, Wojskowa Specjalistyczna Przychodnia Lekarska, Giżycko	**MHL.162**

LEKARZ RODZINNY I POZ ROKU powiat gołdapski

Łucja Adamowicz, Adamed, Grabowo	**MHL.302**
Alicja Iwaniuk, Almed, Dubeninki	**MHL.164**
Wojciech Matecki, Lekarze Rodzinni R. Sztabiński i Partnerzy Spółka Partnerska, Gołdap	**MHL.169**
Grzegorz Skupski, Lekarze Rodzinni R. Sztabiński i Partnerzy Spółka Partnerska, Gołdap	**MHL.165**
Ryszard Sztabiński, Lekarze Rodzinni R. Sztabiński i Partnerzy Spółka Partnerska, Gołdap	**MHL.167**
Natalia Tykhonova, GoldMedica, Gołdap	**MHL.166**
Teresa Witkowska, Lekarze Rodzinni R. Sztabiński i Partnerzy Spółka Partnerska, Gołdap	**MHL.168**

LEKARZ RODZINNY I POZ ROKU powiat iławski

Magdalena Baryłka, Medyk Ośrodek Zdrowia NZOZ, Susz	**MHL.180**
Agnieszka Biernacka, NPMR Zdrowie, Iława	**MHL.170**
Anna Chlebowska-Kulik, Ośrodek Zdrowia Rodzina, Iława	**MHL.173**
Aleksandra Dembowska, ZOZ Miejski Ośrodek Zdrowia, Lubawa	**MHL.171**
Reshan Fernando, Niepubliczna Przychodnia Medycyny Rodzinnej Zdrowie, Iława	**MHL.183**
Paulina Korol-Wróblewska, Ośrodek Zdrowia Rodzina, Iława	**MHL.182**
Elżbieta Kudyk, Niepubliczna Przychodnia Medycyny Rodzinnej Zdrowie, Iława	**MHL.178**
Dorota Łopot, Przychodnia Kemed, Iława	**MHL.176**
Robert Makuch, Ośrodek Zdrowia Rodzina, Iława	**MHL.184**
Mariusz Mazurek, Przychodnia Rodzina, Iława	**MHL.181**
Sonia Nawrot-Gac, Ośrodek Zdrowia Rodzina, Iława	**MHL.185**
Daria Novytska, Ośrodek Zdrowia Rodzina, Iława	**MHL.174**
Ewa Strzelczyk, Przychodnia Kemed, Iława	**MHL.179**
Dominika Wrzesińska, Kemed, Rudzienice	**MHL.175**
Volha Zabolotsets, Medi-Punkt, Kisielice	**MHL.186**
Dorota Zielińska-Lisowska, Miejski Ośrodek Zdrowia, Lubawa	**MHL.177**

LEKARZ RODZINNY I POZ ROKU powiat kętrzyński

Marek Abramczyk, NZOZ Alinal-Med, Kętrzyn	**MHL.192**
Krystyna Badowska-Rechinbach, NZOZ MED-KOR, Korsze	**MHL.191**
Piotr Chociełowski, NZOZ Srok-Med, Srokowo	**MHL.194**
Wioletta Filipiak, NZOZ O.K.Med Praktyka Grupowa Lekarzy Rodzinnych, Kętrzyn	**MHL.195**
Agnieszka Iwaniura, Poradnia Medycyny Rodzinnej Agnieszka Iwaniura, Kętrzyn	**MHL.187**
Elżbieta Kiryluk-Gojło, NZOZ Medyk. Zespół Lekarski POZ, Kętrzyn	**MHL.190**
Norbert Kozak, NZOZ Medyk, Kętrzyn	**MHL.193**
Agnieszka Matuszewska, NZOZ Alinal-Med, Kętrzyn	**MHL.188**
Elwira Wamo-Snopek, NZOZ Promyk Pielęgniarstwo Środowiskowo - Rodzinne, Kętrzyn	**MHL.189**

LEKARZ RODZINNY I POZ ROKU powiat lidzbarski

Tomasz Drozd, Twój Lekarz, Orneta	**MHL.200**
Krzysztof Kasica, NZOZ Zdrowie Urszula Nowak, Orneta	**MHL.197**
Artur Pękala, LCM Eskulap, Lidzbark Warmiński	**MHL.196**
Krzysztof Piasecki, Centrum Zdrowia Twój Partner, Pilnik	**MHL.198**
Maria Rusiłowicz, NZOZ Zdrowie, Lidzbark Warmiński	**MHL.199**

LEKARZ RODZINNY I POZ ROKU powiat mrągowski

Małgorzata Nicpoń, Niepubliczna Przychodnia Lekarska Zdrowie, Mrągowo	**MHL.204**
Witold Pomiećko, Mazur-Med, Mrągowo	**MHL.206**
Krystyna Simson, Gabinet Lekarski Krystyna Simson, Mrągowo	**MHL.202**
Alina Siwek, Niepubliczna Przychodnia Lekarska Grunwaldzka, Mrągowo	**MHL.201**
Krzysztof Skwira, Niepubliczna Przychodnia Lekarska Grunwaldzka, Mrągowo	**MHL.203**
Mariusz Tyszkiewicz, Mazur-Med, Mrągowo	**MHL.205**

LEKARZ RODZINNY I POZ ROKU powiat nidzicki

Urszula Domagała, NZPOZ Grupowa Praktyka Lekarska Medyk, Nidzica	**MHL.214**

eprasa.pl 010bb2fdac

Aby oddać głos, wyślij na nr **7303** SMS o treści wskazanej przy nazwisku nominowanej osoby (koszt SMS-a: 3,69 zł z VAT)

PEŁNA LISTA NOMINOWANYCH

Beata Kacała, NZPOZ Grupowa Praktyka Lekarska Medyk, Nidzica **MHL.209**
Elżbieta Królewska-Siwy, Świat Zdrowia Centrum Medyczne Elmed, Łyna **MHL.211**
Anna Osłowska, NZPOZ i Medycyny Pracy Panaceum, Nidzica **MHL.208**
Bogdan Osłowski, NZPOZ i Medycyny Pracy Panaceum, Nidzica **MHL.210**
Elżbieta Powroźnik, NZPOZ Grupowa Praktyka Lekarska Medyk, Nidzica **MHL.212**
Andrzej Więcek, NZOZ Hipokrates Andrzej Więcek, Nidzica **MHL.207**
Iwona Zakrzewska, NZPOZ Grupowa Praktyka Lekarska Medyk, Nidzica **MHL.213**

LEKARZ RODZINNY I POZ ROKU powiat nowomiejski

Anna Barczykowska, Przychodnia Rodzinna AnMed, Nowe Miasto Lubawskie **MHL.215**
Katarzyna Bożym, NZOZ Przychodnia nr 1, Nowe Miasto Lubawskie **MHL.220**
Waldemar Dreszler, Gminny Samodzielny ZOZ, Kurzętnik **MHL.222**
Dorota Górska, Przychodnia Rodzinna AnMed, Nowe Miasto Lubawskie **MHL.217**
Anna Sipak-Olszewska, Przychodnia Rodzinna AnMed, Nowe Miasto Lubawskie **MHL.216**
Ewa Szpanelewska, NZOZ Przychodnia nr 1, Nowe Miasto Lubawskie **MHL.218**
Jolanta Szulc, Przychodnia Lekarska Eskulap, Nowe Miasto Lubawskie **MHL.219**
Marek Umbras, Wiejski Ośrodek Zdrowia, Łąkorz **MHL.301**
Sławomir Wysokiński, NZOZ Przychodnia nr 1, Nowe Miasto Lubawskie **MHL.221**

LEKARZ RODZINNY I POZ ROKU powiat olecki

Janina Andruszkiewicz, NZOZ Eskulap, Olecko **MHL.228**
Ilona Gajewska, NZOZ Gamed, Olecko **MHL.227**
Hanna Jacewicz, Zakład Leczniczy Eskulap, Olecko **MHL.226**
Aleksandra Jankowska, NZOZ Eskulap, Olecko **MHL.223**
Piotr Lachowicz, NZOZ Eskulap, Olecko **MHL.230**
Joanna Romańczuk, NZOZ Eskulap, Olecko **MHL.229**
Alicja Trejnowska-Gadomska, NZOZ Eskulap, Olecko **MHL.224**
Elżbieta Wasilewska, Olmedica, Olecko **MHL.225**

LEKARZ RODZINNY I POZ ROKU powiat olsztyński

Dorota Bechcińska, Szpital ZZOZ, Dobre Miasto **MHL.239**
Piotr Jankowski, Miejska Przychodnia Zdrowia, Barczewo **MHL.248**
Anna Kopertowska, POZ Ramed, Dobre Miasto **MHL.234**
Katarzyna Lewończuk, Przychodnia Lekarzy Rodzinnych Provita, Bartąg **MHL.243**
Paulina Mierzejewska, Gminne Centrum Zdrowia, Olsztynek **MHL.247**
Beata Misiewicz, Przychodnia Zdrowie, Biskupiec **MHL.237**
Aleksandra Nowicka-Woźniak, Przychodnia Lekarzy Rodzinnych Provita, Bartąg **MHL.232**
Kamila Piwowarska, SPZOZ Gminny Ośrodek Zdrowia, Stawiguda **MHL.242**
Beata Rogucka, Przychodnia Zdrowie, Biskupiec **MHL.238**
Piotr Ruszczyk, Gminne Centrum Zdrowia, Olsztynek **MHL.249**
Katarzyna Sierzpowska-Dodo, Przychodnia Lekarzy Rodzinnych Provita, Bartąg **MHL.244**
Marcin Sierzpowski, Provita Przychodnia Lekarzy Rodzinnych, Bartąg **MHL.246**
Anna Siwkowska, Grupa Zdrowie, Dobre Miasto **MHL.235**
Anna Sova, Gminne Centrum Zdrowia, Olsztynek **MHL.236**
Tomasz Szychliński, SPZOZ Gminny Ośrodek Zdrowia, Stawiguda **MHL.250**
Maja Taradynko, Samodzielny Gminny Zakład Opieki Zdrowotnej, Dywity **MHL.245**
Ewa Uhryn, Przychodnia Medicus Filia, Giedajty **MHL.240**
Andrzej Wieczorek, Przychodnia Zdrowie, Biskupiec **MHL.233**
Adam Wróblewski, Samodzielny Gminny ZOZ, Dywity **MHL.231**

LEKARZ RODZINNY I POZ ROKU powiat ostródzki

Michał Antończyk, Nasz Doktor, Ostróda **MHL.267**
Jowita Bartuzi, NZOZ Sanus, Ostróda **MHL.256**
Tomasz Bartuzi, NZOZ Sanus, Ostróda **MHL.270**
Marek Borysewicz, Ultramed, Ostróda **MHL.264**
Mariusz Chiliński, Przychodnia lekarza rodzinnego Narie, Morąg **MHL.265**
Marcin Cymek, Nasz Doktor, Ostróda **MHL.263**
Beata Duda-Chełstowska, NZOZ Zdrowie, Ostróda **MHL.251**
Ewa Dudzińska, NZOZ Zdrowie, Ostróda **MHL.252**
Natalia Fernando, NZOZ Sopat, Ostróda **MHL.268**
Ewa Gawrońska, Centrum Medyczne Grunwald, Gierzwałd **MHL.253**
Stanisław Gawroński, Centrum Medyczne Grunwald, Gierzwałd **MHL.269**
Mariusz Grzela, NZOZ Sopat, Ostróda **MHL.266**
Magdalena Jakubowska, NZOZ Sopat, Ostróda **MHL.261**
Małgorzata Kramer, NZOZ Twoje Zdrowie, Morąg **MHL.262**
Katarzyna Kwiasowska, Szpital Miejski, Morąg **MHL.258**
Maciej Maciejewski, NZOZ Sopat, Ostróda **MHL.260**
Justyna Michalew, Przychodnia Zdrowia NZOZ, Ostróda **MHL.257**
Joanna Piskórz-Wapińska, NZOZ Sanus, Ostróda **MHL.255**
Katarzyna Sacewicz, NZOZ Sopat, Ostróda **MHL.259**
Iwona Wronka-Paciorkiewicz, NZOZ Twoje Zdrowie, Morąg **MHL.254**

LEKARZ RODZINNY I POZ ROKU powiat piski

Ewa Chodnicka, Praktyka Lekarska Ewa Chodnicka, Pisz **MHL.273**
Dorota Iłowiecka-Qaheri, Z Rodziną i dla Rodziny, Pisz **MHL.272**
Waldemar Kukiełko, Przychodnia Lekarska Lidia Palmi-Kukiełko, Ruciane-Nida **MHL.276**
Andrzej Szymkiewicz, Medar 2.0, Biała Piska **MHL.271**
Lidia Waszkiewicz-Duda, NZOZ Przychodnia Zdrowia, Pisz **MHL.274**
Paweł Zdziechowski, Centrum Opieki Medycznej Ewa Chodnicka, Pisz **MHL.275**

LEKARZ RODZINNY I POZ ROKU powiat szczycieński

Myloslava Danyliuk, Tar-Medica, Szczytno **MHL.287**
Ewa Dziekońska, Praktyka Lekarska Promedica, Świętajno **MHL.284**
Janina Gutowska, Przychodnia Lekarska Świat Zdrowia Elmed Gnieźnieńska, Szczytno **MHL.286**
Elżbieta Kutrowska-Rychlik, Przychodnia Lekarska Świat Zdrowia Eskulap, Szczytno **MHL.283**
Ewa Masłowska-Tarasiuk, Tar-Medica, Szczytno **MHL.285**
Danuta Osmolińska-Topolska, Przychodnia Lekarska Omega-Med, Szczytno **MHL.281**
Tadeusz Polak, NZOZ Polmed, Rozogi **MHL.289**
Alan Sadowski, Elmed, Szczytno **MHL.278**
Renata Staniek, Przychodnia Lekarska Świat Zdrowia Eskulap, Szczytno **MHL.288**
dr n. med. Marcin Straburzyński, Świat Zdrowia Centrum Medyczne, Orzyny **MHL.282**
Anna Surma, Omega Med, Szczytno **MHL.280**
Włodzimierz Tarasiuk, Tar-Medica, Szczytno **MHL.290**
Agnieszka Tomaszek, Przychodnia Lekarska Świat Zdrowia Eskulap, Szczytno **MHL.277**
Anastasiia Ulynets, Tar-Medica, Szczytno **MHL.279**

LEKARZ RODZINNY I POZ ROKU powiat węgorzewski

Grażyna Drapała, Poradnia Medycyny Rodzinnej Esculap, Pozezdrze **MHL.115**
Ewa Kowalczyk, NZOZ Poradnia Medycyny Rodzinnej Amicus, Węgorzewo **MHL.292**
Marek Kowalik, NZOZ Poradnia Medycyny Rodzinnej Amicus, Węgorzewo **MHL.293**
Paweł Kuryło, NZOZ Poradnia Medycyny Rodzinnej Amicus, Węgorzewo **MHL.294**
Alicja Perestret, Mazurskie Centrum Zdrowia Szpital Powiatowy - ZOL, Węgorzewo **MHL.298**
Agnieszka Szostak, NZOZ Poradnia Medycyny Rodzinnej Amicus, Węgorzewo **MHL.291**
Stanisław Woźniak, Ośrodek Zdrowia, Budry **MHL.296**
Rafał Zwierzykowski, NZOZ Poradnia Medycyny Rodzinnej Amicus, Węgorzewo **MHL.295**

PEDIATRA ROKU

PEDIATRA ROKU Olsztyn

Wanda Badowska, Wojewódzki Specjalistyczny Szpital Dziecięcy, Olsztyn **MHP.28**
Dorota Bartnik, Przychodnia Konsylium, Olsztyn **MHP.9**
Michał Brożyna, Gabinet ECHO, Olsztyn **MHP.21**
Tomasz Brzeski, Wojewódzki Specjalistyczny Szpital Dziecięcy im. prof. dra Stanisława Popowskiego w Olsztynie, Olsztyn **MHP.26**
Paweł Cegiełka, Paweł Cegiełka - Pediatra, Olsztyn **MHP.24**
Zbigniew Czarniawski, Vita-Med, Olsztyn **MHP.29**
Katarzyna Gębala, New Line Clinics, Olsztyn **MHP.16**
Anna Gimela, Przychodnia Lekarska Świat Zdrowia Lekarze Domowi Jaroty, Olsztyn **MHP.4**
Jarosław Glibowski, Centrum Medyczne LUX MED, Olsztyn **MHP.12**
Ewa Gniadek, NZOZ Familvita, Olsztyn **MHP.10**
Alicja Hryniewicka, NZOZ Eda-Med, Olsztyn **MHP.1**
Dominika Kaczmarczyk-Batóg, Świat Zdrowia Centrum Medyczne Lekarze Domowi, Olsztyn **MHP.8**
Tomasz Kardacz, NZOZ im. L. Rydygiera, Olsztyn **MHP.27**
Alicja Karkut-Bzdyra, Przychodnia Puls, Olsztyn **MHP.2**
Bożenna Klonowska, Wojewódzki Specjalistyczny Szpital Dziecięcy w Olsztynie, Olsztyn **MHP.7**
Anna Lipińska, NZOZ Pieczewo Med, Olsztyn **MHP.5**
Jolanta Matyszczyk-Juśkiewicz, NZOZ Familvita, Olsztyn **MHP.15**
Joanna Michałowska-Bartecka, NZOZ Vita, Olsztyn **MHP.14**
Paulina Mierzejewska, New Line Clinics, Olsztyn **MHP.23**
Anna Misiukiewicz-Wójcik, Centrum Medyczne LUX MED, Olsztyn **MHP.6**
Irena Musiatowicz, NZOZ Vita, Olsztyn **MHP.11**
Katarzyna Mycko, Wojewódzki Specjalistyczny Szpital Dziecięcy, Olsztyn **MHP.17**
Sławomir Ogórek, Wojewódzki Specjalistyczny Szpital Dziecięcy, Olsztyn **MHP.25**
Katarzyna Okońska, Wojewódzki Specjalistyczny Szpital Dziecięcy, Olsztyn **MHP.18**
Monika Stelmach, NZOZ Familvita, Olsztyn **MHP.22**
Krystyna Ściana, Świat Zdrowia Centrum Medyczne Lekarze Domowi, Olsztyn **MHP.20**
Kornelia Tokarczyk-Malesa, NZOZ Pantamed, Olsztyn **MHP.19**
Alicja Żakiewicz-Cepak, Wojewódzki Specjalistyczny Szpital Dziecięcy, Olsztyn **MHP.3**

PEDIATRA ROKU Elbląg

Beata Arkabus, NZOZ Vita, Elbląg **MHP.36**
Krzysztof Baranowski, Przychodnia Rodzinna Medicus I, Elbląg **MHP.41**
Halina Biegajło, Przychodnia Jaśminowa, Elbląg **MHP.37**
Agata Bielawska, Duży Medyk Spółka Partnerska Łuba i Partnerzy, Elbląg **MHP.30**
Paweł Bryl, Wojewódzki Szpital Zespolony, Elbląg **MHP.46**
Wojciech Dudek, Szpital Miejski św. Jana Pawła II, Elbląg **MHP.49**
Maria Fischer, NZOZ Zawada, Elbląg **MHP.43**
Włodzimierz Grycko, NZOZ Alfa, Elbląg **MHP.48**
Andżela Jabłońska, Przychodnia Jaśminowa, Elbląg **MHP.35**
Malwina Konopka, NZOZ Zawada, Elbląg **MHP.42**
Aleksandra Koźlakowska, Lux Med, Elbląg **MHP.32**
Katarzyna Milanowska-Zabaryłło, Lux Med, Elbląg **MHP.40**
Agata Mroczkowska, NZOZ Zdrowie Praktyka Lekarza Ogólnego i Dziecięcego, Elbląg **MHP.31**
Jurand Orlikowski, Szpital Wojewódzki, Elbląg **MHP.39**
Aleksandra Przybyła, NZOZ Zawada, Elbląg **MHP.33**
Alicja Rudzińska-Olszak, Wojewódzki Szpital Zespolony, Elbląg **MHP.34**
Mariusz Selke, Indywidualna Specjalistyczna Praktyka Lekarska, Elbląg **MHP.45**
Wiktor Szymański, NZOZ Alfa, Elbląg **MHP.47**
Iwona Wagner, Przychodnia Rodzinna Medicus I, Elbląg **MHP.38**

PEDIATRA ROKU powiat bartoszycki

Barbara Bednarska, NZOZ Zdrowie, Bartoszyce **MHP.51**
Elżbieta Grykin, NZOZ Rodzina, Bartoszyce **MHP.52**
Jadwiga Hołowaczyk, Szpital Powiatowy im. Jana Pawła II, Bartoszyce **MHP.54**
Aleksander Hryniewicz, NZOZ Nasza Przychodnia, Sępopol **MHP.50**
Józefa Huzarska, NZOZ Rodzina, Bartoszyce **MHP.55**
Ewa Koter, NZOZ Bart-Medica, Bartoszyce **MHP.53**
Urszula Kownierowicz, Szpital Powiatowy im. Jana Pawła II, Bartoszyce **MHP.59**
Katarzyna Piłat, NZOZ Bart-Medica, Bartoszyce **MHP.57**
Norbert Roszko, NZOZ Medyk, Górowo Iławeckie **MHP.58**
Kamila Rybak-Przybylska, Szpital Powiatowy im. Jana Pawła II, Bartoszyce **MHP.56**
Joanna Wasilewska, Szpital Powiatowy im. Jana Pawła II, Bartoszyce **MHP.167**

PEDIATRA ROKU powiat braniewski

Krzysztof Duda, Przychodnia Rodzinna Id-Med, Braniewo **MHP.166**
Iwona Dzitkowska-Danielewicz, Przychodnia Rodzinna Id-Med, Braniewo **MHP.61**
Hanna Piotrowska, Powiatowe Centrum Medyczne, Braniewo **MHP.60**

PEDIATRA ROKU powiat działdowski

Piotr Behal, SPZOZ, Działdowo **MHP.68**
Jerzy Biowski, NZOZ Wel-Med, Lidzbark **MHP.65**
Bożena Dąbrowska-Borawska, Poradnia Rodzinna, Działdowo **MHP.63**
Jolanta Polak-Zalisz, SPZOZ, Działdowo **MHP.66**
Bogumiła Tomczyk, SPZOZ, Działdowo **MHP.62**
Marzena Węcławska, Poradnia Rodzinna, Działdowo **MHP.67**
Iwona Wojtkiewicz, NZOZ Zespół Praktyk Lekarskich, Działdowo **MHP.64**

PEDIATRA ROKU powiat elbląski

Jolanta Kulpińska, Medyk Elżbieta Kardasz-Kopytko i Wspólnicy Spółka Jawna, Młynary **MHP.69**

PEDIATRA ROKU powiat ełcki

Ewa Bazydło-Końpa, NZOZ Przychodnia Eskulap, Ełk **MHP.73**
dr n. med. Joanna Dąbrowska, Przychodnia Lekarzy Specjalistów Optima, Ełk **MHP.72**
Marta Galińska, Novamed Galińscy sp zoo Poradnia Medycyny Rodzinnej, Ełk **MHP.78**
Marta Gotowicz, Pro-Medica, Ełk **MHP.79**
Irena Masłowska, 1 Wojskowy Szpital Kliniczny z Polikliniką SPZOZ Filia, Ełk **MHP.74**
Krystyna Olszewska, NZOZ Olmed Krystyna Olszewska, Ełk **MHP.76**
Marzanna Podurgiel, NZOZ Specmed, Ełk **MHP.80**
Małgorzata Rydzewska, Pro-Medica, Ełk **MHP.77**
Barbara Sas, Pro-Medica, Ełk **MHP.71**
Anna Skrzypkowska, NZOZ Vita, Ełk **MHP.70**
Justyna Storonowicz, Pro-Medica, Ełk **MHP.75**

PEDIATRA ROKU powiat giżycki

Maria Chojnowska, Giżycka Ochrona Zdrowia - Szpital Miejski, Giżycko **MHP.82**
Ewa Chudek-Romejko, NZOZ Hipokrates S c Anna Malinowska Ewa Chudek Romejko, Miłki **MHP.81**
Rajmund Drużba, Kontraktowy Gabinet lekarski Rajmund Drużba, Wydminy **MHP.83**

PEDIATRA ROKU powiat gołdapski

Tadeusz Błażewicz, Lekarze Rodzinni R. Sztabiński i Partnerzy Spółka Partnerska, Gołdap **MHP.87**
Katarzyna Chałas, Gold Medica, Gołdap **MHP.84**
Ryszard Sztabiński, Lekarze Rodzinni R. Sztabiński i Partnerzy Spółka Partnerska, Gołdap **MHP.85**
Teresa Witkowska, Lekarze Rodzinni R. Sztabiński i Partnerzy Spółka Partnerska, Gołdap **MHP.88**

PEDIATRA ROKU powiat iławski

Magdalena Baryłka, Medyk Ośrodek Zdrowia NZOZ, Susz **MHP.93**
Anna Elmerych, Niepubliczna Przychodnia Medycyny Rodzinnej Zdrowie, Iława **MHP.90**
Aleksandra Koloch-Głowacka, Ośrodek Zdrowia Rodzina, Iława **MHP.89**
Renata Kopacz, Medi-Punkt, Kisielice **MHP.94**
Sonia Nawrot-Gac, Ośrodek Zdrowia Rodzina, Iława **MHP.96**
Katsiaryna Sabiarzhanskaya, Niepubliczna Przychodnia Medycyny Rodzinnej Zdrowie, Iława **MHP.92**
Ewa Świniarska, Centrum Medyczne Meden Rydzewscy, Iława **MHP.91**
Teresa Wiechecka, Miejski Ośrodek Zdrowia, Lubawa **MHP.97**
Roman Żuralski, Ośrodek Zdrowia Rodzina, Iława **MHP.95**

PEDIATRA ROKU powiat kętrzyński

Elżbieta Błażejewska, Zespół Lekarski POZ MEDYK, Kętrzyn **MHP.100**
Wioletta Filipiak, NZOZ O.K.Med Praktyka Grupowa Lekarzy Rodzinnych, Kętrzyn **MHP.102**
Bogusława Kłaczko, CLAMED Bogusława Kłaczko, Kętrzyn **MHP.98**
Marta Suchowiecka, Szpital Powiatowy w Kętrzynie, Kętrzyn **MHP.101**
Danuta Zawadzka, Szpital Powiatowy, Kętrzyn **MHP.99**

PEDIATRA ROKU powiat lidzbarski

Urszula Nowak, NZOZ Zdrowie Urszula Nowak, Orneta **MHP.108**
Danuta Owsińska, Szpital Powiatowy im. Marii Skłodowskiej-Curie, Lidzbark Warmiński **MHP.103**
Krzysztof Piasecki, Centrum Zdrowia Twój Partner, Pilnik **MHP.105**
Katarzyna Sobczyk-Chilińska, LCM Eskulap, Lidzbark Warmiński **MHP.104**
Piotr Sturlis, Centrum Zdrowia Twój Partner, Pilnik **MHP.107**

PEDIATRA ROKU powiat mrągowski

Marina Chojnowska, Szpital Mrągowski im. Michała Kajki, Mrągowo **MHP.115**
Joanna Mgeładze-Arciuch, Prywatna Praktyka Lekarska Joanna Mgeładze-Arciuch, Mrągowo **MHP.113**

eprasa.pl 010bb2fdac

Aby oddać głos, wyślij na nr **7303** SMS o treści wskazanej przy nazwisku nominowanej osoby (koszt SMS-a: 3,69 zł z VAT)

PEŁNA LISTA NOMINOWANYCH

Celina Nietupska-Walento, Niepubliczna Przychodnia Lekarska Zdrowie, Mrągowo **MHP.111**
Wioletta Podlaska, NZOZ Medyk, Mikołajki **MHP.117**
Agnieszka Rusinek-Chojnowska, Szpital Mrągowski im. Michała Kajki, Mrągowo **MHP.109**
Alina Siwek, Niepubliczna Przychodnia Lekarska Grunwaldzka, Mrągowo **MHP.110**
Dorota Składanowska, Niepubliczna Przychodnia Lekarska Grunwaldzka, Mrągowo **MHP.112**
Krystyna Swiniarska, Niepubliczna Przychodnia Lekarska Zdrowie, Mrągowo **MHP.114**
Szczepan Więckowski, Szpital Mrągowski im. Michała Kajki, Mrągowo **MHP.116**

PEDIATRA ROKU powiat nidzicki

Monika Chęć, Zespół Opieki Zdrowotnej, Nidzica **MHP.119**
Elżbieta Powroźnik, NZPOZ Grupowa Praktyka Lekarska Medyk, Nidzica **MHP.118**

PEDIATRA ROKU powiat nowomiejski

Katarzyna Bożym, NZOZ Przychodnia nr1, Nowe Miasto Lubawskie **MHP.124**
Anna Dąbrowska, Przychodnia Lekarska Eskulap, Nowe Miasto Lubawskie **MHP.120**
Maciej Główczewski, Przychodnia Lekarska Eskulap, Nowe Miasto Lubawskie **MHP.125**
Grażyna Kubacka, NZOZ Przychodnia nr1, Nowe Miasto Lubawskie **MHP.123**
Dawid Osowski, NZOZ Przychodnia nr1, Nowe Miasto Lubawskie **MHP.122**
Anna Radziwon, NZOZ Przychodnia nr1, Nowe Miasto Lubawskie **MHP.121**
Maria Roessler, Prywatny Gabinet Lekarski, Bielice **MHP.126**

PEDIATRA ROKU powiat olecki

Aleksandra Jankowska, NZOZ Eskulap, Olecko **MHP.127**
Cezary Lasota, NZOZ Eskulap, Olecko **MHP.129**
Alicja Trejnowska-Gadomska, NZOZ Eskulap, Olecko **MHP.128**

PEDIATRA ROKU powiat olsztyński

Anna Czuszyńska, SPZOZ Gminny Ośrodek Zdrowia, Stawiguda **MHP.131**
Monika Kleszowska, Poradnia okulistyczna SALUMAR, Bartąg **MHP.136**
Ewa Kowalczuk, Szpital Powiatowy im. Jana Mikulicza, Biskupiec **MHP.134**
Paweł Łaskowski, Szpital Powiatowy im. Jana Mikulicza, Biskupiec **MHP.164**
Anna Matuszewska, Specjalistyczna Przychodnia Lekarska Medi-c, Olsztynek **MHP.132**
Aleksandra Nowicka-Woźniak, Przychodnia Lekarzy Rodzinnych Provita, Bartąg **MHP.130**
Anna Samorajczyk, Miejska Przychodnia Zdrowia, Barczewo **MHP.133**
Katarzyna Sierzpowska-Dodo, Przychodnia Lekarzy Rodzinnych Provita, Bartąg **MHP.135**

PEDIATRA ROKU powiat ostródzki

Tomasz Bartuzi, NZOZ Sanus, Ostróda **MHP.150**
Joanna Białkowska, NZOZ Sopat, Ostróda **MHP.142**
Bożenna Emerla-Marczak, NZOZ Sanus, Ostróda **MHP.139**
Natalia Fernando, NZOZ Sopat, Ostróda **MHP.146**
Marzanna Lech, NZOZ Sopat, Ostróda **MHP.144**
Renata Ryniak-Żebryk, Przychodnia lekarza rodzinnego Narie, Morąg **MHP.147**
Bożena Salamonowicz, NZOZ Sopat, Ostróda **MHP.138**
Robert Słomka, NZOZ Woźnica-Ali, Łukta **MHP.149**
Mirosława Sypiańska-Pusz, Prywatna Praktyka Lekarska Mirosława Sypiańska-Pusz, Ostróda **MHP.145**
Ewa Urban, NZOZ Twoje Zdrowie, Morąg **MHP.140**
Hanna Woźniak, NZOZ Sopat, Ostróda **MHP.141**
Katarzyna Woźnica-Ali, NZOZ Woźnica-Ali, Łukta **MHP.143**

PEDIATRA ROKU powiat piski

Hanna Kupiewska, NZOZ Gabinet Lekarza Rodzinnego, Pisz **MHP.152**
Grzegorz Mazurek, Gabinet Lekarski, Pisz **MHP.165**
Beata Salkowska-Więsak, NZOZ Poradnia Medycyny Rodzinnej Beata Salkowska, Pisz **MHP.151**
Przemysław Sołyga, Medar 2.0, Biała Piska **MHP.154**
Irena Zagórska, Przychodnia Zdrowia, Ruciane-Nida **MHP.153**

PEDIATRA ROKU powiat szczycieński

Hanna Dręzek, Przychodnia Lekarska Świat Zdrowia Elmed Gnieźnieńska, Szczytno **MHP.160**
Ewa Jankiewicz, Przychodnia Lekarska Świat Zdrowia Eskulap, Szczytno **MHP.158**
Ewa Kalinowska, Indywidualna praktyka lekarska Ewa Kalinowska, Nowe Gizewo **MHP.159**
Iwona Kłosińska, Elmed, Szczytno **MHP.161**
Danuta Osmolińska-Topolska, Przychodnia Lekarska Omega-Med, Szczytno **MHP.157**
Alina Samsel, Przychodnia Lekarska Świat Zdrowia Eskulap, Szczytno **MHP.155**
Anna Surma, Omega Med, Szczytno **MHP.156**
Sławomir Szymański, Szpital Powiatowy, Szczytno **MHP.162**

PEDIATRA ROKU powiat węgorzewski

Andrzej Romanowicz, NZOZ Poradnia Medycyny Rodzinnej Amicus, Węgorzewo **MHP.163**
Stanisław Woźniak, Ośrodek Zdrowia, Budry **MHP.86**

PIELĘGNIARKA/PIELĘGNIARZ ROKU

PIELĘGNIARKA/PIELĘGNIARZ ROKU Olsztyn

Katarzyna Młynarska Antoszczyk, Wojewódzki Specjalistyczny Szpital Dziecięcy, Olsztyn **MHN.35**
Karolina Bożek, Wojewódzki Szpital Specjalistyczny, Olsztyn **MHN.34**
Adriana Czarnota, SPZOZ MSWiA z Warmińsko-Mazurskim Centrum Onkologii, Olsztyn **MHN.309**
Dorota Dyjas, Miejski Szpital Zespolony - Oddział Chirurgii Ogólnej, Olsztyn **MHN.263**
Dorota Dziedziula, Wojewódzki Zespół Lecznictwa Psychiatrycznego, Olsztyn **MHN.18**
Małgorzata Dzieniszewska, SPZOZ MSWiA z Warmińsko-Mazurskim Centrum Onkologii, Olsztyn **MHN.37**
Mirona Dzieniszewska, Wojewódzki Specjalistyczny Szpital Dziecięcy, Olsztyn **MHN.356**
Anna Ekstowicz, Wojewódzki Szpital Specjalistyczny, Olsztyn **MHN.11**
Ewa Franke, Miejski Szpital Zespolony, Olsztyn **MHN.22**
Agnieszka Gajewska, Wojewódzki Szpital Specjalistyczny, Olsztyn **MHN.4**
Wioletta Gerwatowska, Ośrodek dla Niewidomych, Olsztyn **MHN.46**
Agnieszka Gilewicz, Wojewódzki Szpital Specjalistyczny, Olsztyn **MHN.5**
Anita Jabłońska, Olsztyński Ośrodek Onkologiczny Kopernik, Olsztyn **MHN.10**
Ewa Jarus, Miejski Szpital Zespolony, Olsztyn **MHN.23**
Ewa Jarzębowska, Centrum Opieki Paliatywnej, Olsztyn **MHN.24**
Agnieszka Kaczorowska, Warmińsko-Mazurskie Centrum Chorób Płuc, Olsztyn **MHN.6**
Alina Kadziewicz, Hospicjum Caritas Archidiecezji Warmińskiej, Olsztyn **MHN.366**
Izabella Konopka, SPZOZ MSWiA z Warmińsko-Mazurskim Centrum Onkologii, Olsztyn **MHN.30**
Natalia Korc, Warmińsko-Mazurskie Centrum Chorób Płuc, Olsztyn **MHN.43**
Kinga Kowalska, SPZOZ MSWiA z Warmińsko-Mazurskim Centrum Onkologii, Olsztyn **MHN.312**
Adam Krysiński, Wojewódzki Szpital Specjalistyczny, Olsztyn **MHN.1**
Kazimiera Kulczyńska-Hanusewicz, Warmińsko-Mazurskie Centrum Chorób Płuc, Olsztyn **MHN.36**
Marta Kwiatkowska-Czepło, Miejski Szpital Zespolony, Olsztyn **MHN.40**
Beata Lignowska, Miejski Szpital Zespolony, Olsztyn **MHN.14**
Małgorzata Łakomiak, SPZOZ MSWiA z Warmińsko-Mazurskim Centrum Onkologii, Olsztyn **MHN.38**
Weronika Łukasiewicz, SPZOZ MSWiA z Warmińsko-Mazurskim Centrum Onkologii, Olsztyn **MHN.45**
Diana Maniak-Brzezińska, Wojewódzki Specjalistyczny Szpital Dziecięcy, Olsztyn **MHN.17**
Hanna Matusiak, Uniwersytecki Szpital Kliniczny, Olsztyn **MHN.26**
Jolanta Mikołajczyk, Uniwersytecki Szpital Kliniczny, Olsztyn **MHN.32**
Edyta Mizerska, Indywidualna Praktyka Pielęgniarska EMMedical Edyta Mizerska, Olsztyn **MHN.20**
Anna Młyńczak, SPZOZ MSWiA z Warmińsko-Mazurskim Centrum Onkologii, Olsztyn **MHN.12**
Monika Możejko, Uniwersytecki Szpital Kliniczny, Olsztyn **MHN.42**
Agnieszka Napieralska, Wojewódzki Szpital Specjalistyczny, Olsztyn **MHN.310**
Justyna Nowicka, Wojewódzki Szpital Specjalistyczny, Olsztyn **MHN.33**
Agata Obidzińska, Miejski Szpital Zespolony, Olsztyn **MHN.3**
Iwona Ocelewska, Wojewódzki Specjalistyczny Szpital Dziecięcy, Olsztyn **MHN.27**
Bożena Pięta l, Wojewódzki Szpital Specjalistyczny, Olsztyn **MHN.311**
Alina Pliszka, Wojewódzki Zespół Lecznictwa Psychiatrycznego, Olsztyn **MHN.9**
Dorota Prażniewska, Wojewódzki Szpital Specjalistyczny, Olsztyn **MHN.19**
Monika Rejchel, Wojewódzki Specjalistyczny Szpital Dziecięcy w Olsztynie, Olsztyn **MHN.313**
Aleksandra Roguszewska, Wojewódzki Szpital Specjalistyczny, Olsztyn **MHN.7**
Adrianna Różnecka, Wojewódzki Specjalistyczny Szpital Dziecięcy, Olsztyn **MHN.2**
Małgorzata Rudzińska, Miejski Szpital Zespolony, Olsztyn **MHN.361**
Mariola Sadowska-Pawelska, Miejski Szpital Zespolony, Olsztyn **MHN.363**
Michalina Samselska, Uniwersytecki Szpital Kliniczny, Olsztyn **MHN.41**
Anna Samulewicz, Wojewódzki Szpital Specjalistyczny, Olsztyn **MHN.13**
Natalia Sędek, Wojewódzki Szpital Specjalistyczny, Olsztyn **MHN.44**
Elwira Skrocka, Uniwersytecki Szpital Kliniczny, Olsztyn **MHN.21**
Iwona Szumna, Miejski Szpital Zespolony, Olsztyn **MHN.28**
Joanna Szwedo, Joanna Szwedo-Indywidualna Praktyka Pielęgniarska, Olsztyn **MHN.31**
Bogusława Szymańska, Miejski Szpital Zespolony, Olsztyn **MHN.15**
Grzegorz Wasilewski, Wojewódzki Specjalistyczny Szpital Dziecięcy, Olsztyn **MHN.25**
Bożena Wesołowska, SPZOZ MSWiA z Warmińsko-Mazurskim Centrum Onkologii, Olsztyn **MHN.16**
Izabela Wiącek, Uniwersytecki Szpital Kliniczny, Olsztyn **MHN.29**
Małgorzata Wojtkowska, Uniwersytecki Szpital Kliniczny, Olsztyn **MHN.39**
Zuzanna Wrzesińska, Wojewódzki Specjalistyczny Szpital Dziecięcy, Olsztyn **MHN.47**
Aleksandra Ząbczyk, SPZOZ MSWiA z Warmińsko-Mazurskim Centrum Onkologii, Olsztyn **MHN.8**

PIELĘGNIARKA/PIELĘGNIARZ ROKU Elbląg

Mirosława Błaszczyk, Centrum Zdrowia Psychicznego, Elbląg **MHN.74**
Danuta Brycka, Centrum Zdrowia Psychicznego, Elbląg **MHN.348**
Dorota Chalastra, Wojewódzki Szpital Zespolony, Elbląg **MHN.57**
Edyta Chęciek, Szpital Miejski św. Jana Pawła II, Elbląg **MHN.59**
Natasza Chmielewska, Szpital Miejski św. Jana Pawła II, Elbląg **MHN.78**
Małgorzata Cieplińska, Wojewódzki Szpital Zespolony, Elbląg **MHN.69**
Anna Czerwińska, Szpital Miejski św. Jana Pawła II, Elbląg **MHN.50**
Irena Doerfer, Wojewódzki Szpital Zespolony, Elbląg **MHN.63**
Beata Elert, Hospicjum Elbląskie, Elbląg **MHN.53**
Agnieszka Gawkowska, Wojewódzki Szpital Zespolony, Elbląg **MHN.49**
Ewelina Godlewska, Wojewódzki Szpital Zespolony, Elbląg **MHN.62**
Joanna Jarosz, Wojewódzki Szpital Zespolony, Elbląg **MHN.64**
Sylwia Jaworska, Wojewódzki Szpital Zespolony, Elbląg **MHN.83**
Ewa Kaczyńska, Wojewódzki Szpital Zespolony, Elbląg **MHN.61**
Mariola Karbowska, Wojewódzki Szpital Zespolony, Elbląg **MHN.72**
Daria Kizyk, Szpital Miejski św. Jana Pawła II, Elbląg **MHN.56**
Danuta Klaman, Szpital Miejski św. Jana Pawła II, Elbląg **MHN.55**
Julita Krasnowska, Hospicjum Elbląskie, Elbląg **MHN.65**
Sylwia Kurowska, Wojewódzki Szpital Zespolony, Elbląg **MHN.84**
Sabina Kwidzińska, Wojewódzki Szpital Zespolony, Elbląg **MHN.81**
Marzena Matlewska, Wojewódzki Szpital Zespolony, Elbląg **MHN.73**
Małgorzata Mikulska, Szpital Miejski św. Jana Pawła II, Elbląg **MHN.70**
Kornelia Niebylska, Wojewódzki Szpital Zespolony, Elbląg **MHN.68**
Barbara Nowosad, Szpital Miejski św. Jana Pawła II, Elbląg **MHN.52**
Paulina Peret, Szpital Miejski św. Jana Pawła II, Elbląg **MHN.79**
Stanisław Przybylski, Przychodnia Jaśminowa, Elbląg **MHN.82**
Monika Rozmarynowska, Szpital Miejski św. Jana Pawła II, Elbląg **MHN.75**
Katarzyna Rubaj, Centrum Zdrowia Psychicznego, Elbląg **MHN.66**
Małgorzata Rzepczyńska, Wojewódzki Szpital Zespolony, Elbląg **MHN.71**
Dorota Skiba, Wojewódzki Szpital Zespolony, Elbląg **MHN.58**
Anna Skorupa, Wojewódzki Szpital Zespolony, Elbląg **MHN.51**
Beata Szydłowska, Wojewódzki Szpital Zespolony, Elbląg **MHN.54**
Renata Śliwka, Regionalne Centrum Krwiodawstwa i Krwiolecznictwa, Elbląg **MHN.80**
Monika Urbanowicz, Wojewódzki Szpital Zespolony, Elbląg **MHN.76**
Sylwia Werner, Wojewódzki Szpital Zespolony, Elbląg **MHN.85**
Elżbieta Winiarczyk, Wojewódzki Szpital Zespolony, Elbląg **MHN.357**
Edyta Wójcik, Wojewódzki Szpital Zespolony, Elbląg **MHN.60**
Klaudia Zahorska, Szpital Miejski św. Jana Pawła II, Elbląg **MHN.67**
Agata Zarzycka, Wojewódzki Szpital Zespolony, Elbląg **MHN.48**
Monika Zawadzka, NZOZ Poradnia Zdrowia Psychicznego, Elbląg **MHN.77**

PIELĘGNIARKA/PIELĘGNIARZ ROKU powiat bartoszycki

Anna Błudnicka, Szpital Powiatowy im. Jana Pawła II, Bartoszyce **MHN.88**
Marzenna Rykojc Boczko, Szpital Powiatowy im. Jana Pawła II, Bartoszyce **MHN.100**
Elżbieta Dobosz, Szpital Powiatowy im. Jana Pawła II, Bartoszyce **MHN.95**
Danuta Hamada, Centrum Pielęgniarstwa Rodzinnego Stacja Opieki Caritas, Górowo Iławeckie **MHN.93**
Aniela Korpusik, NZOZ Bart-Medica, Bartoszyce **MHN.87**
Bogumiła Kowalczyk, Szpital Powiatowy im. Jana Pawła II, Bartoszyce **MHN.91**
Agnieszka Kowalewska, Szpital Powiatowy im. Jana Pawła II, Bartoszyce **MHN.86**
Beata Kulińska, Szpital Powiatowy im. Jana Pawła II, Bartoszyce **MHN.90**
Eliza Mikszto, Szpital Powiatowy im. Jana Pawła II, Bartoszyce **MHN.94**
Monika Nazarewicz, NZOZ Medyk, Górowo Iławeckie **MHN.101**
Oksana Pasławska, Szpital Powiatowy im. Jana Pawła II, Bartoszyce **MHN.360**
Elżbieta Pietkiewicz, Szpital Powiatowy im. Jana Pawła II, Bartoszyce **MHN.96**
Ewa Rapa, Szpital Powiatowy im. Jana Pawła II, Bartoszyce **MHN.98**
Bożena Rupacz, Szpital Powiatowy im. Jana Pawła II, Bartoszyce **MHN.92**
Wioleta Smereczańska, Szpital Powiatowy im. Jana Pawła II, Bartoszyce **MHN.102**
Izabela Tercjak, Szpital Powiatowy im. Jana Pawła II, Bartoszyce **MHN.99**
Anna Worobiec, Szpital Powiatowy im. Jana Pawła II, Bartoszyce **MHN.89**

PIELĘGNIARKA/PIELĘGNIARZ ROKU powiat braniewski

Jolanta Balcerzak, Powiatowe Centrum Medyczne, Braniewo **MHN.110**
Hanna Budna, Przychodnia Lekarska Nasz Lekarz, Braniewo **MHN.109**
Elżbieta Jakubowska, Powiatowe Centrum Medyczne, Braniewo **MHN.108**
Wioletta Kilik, NZOZ Medicus, Pieniężno **MHN.316**
Maria Kozar, NZOZ Medicus, Pieniężno **MHN.315**
Danuta Madej, Specjalistyczny Szpital Psychiatryczny ZOZ, Frombork **MHN.107**
Marzena Popowicz, Powiatowe Centrum Medyczne, Braniewo **MHN.111**
Agnieszka Rutkowska, Specjalistyczny Szpital Psychiatryczny ZOZ, Frombork **MHN.104**
Irena Sidorowicz, Szpital Psychiatryczny św. Antoniego Wielkiego, Frombork **MHN.314**
Barbara Skobejko, Powiatowe Centrum Medyczne, Braniewo **MHN.106**
Agnieszka Suwała, Przychodnia Braniewo Januszczyk, Romanowska, Braniewo **MHN.105**
Mirosława Tymczyna, Powiatowe Centrum Medyczne, Braniewo **MHN.112**

PIELĘGNIARKA/PIELĘGNIARZ ROKU powiat działdowski

Jolanta Barwinska, SPZOZ, Działdowo **MHN.120**
Julia Dąbrowska, SPZOZ, Działdowo **MHN.121**
Milena Dziąbowska, SPZOZ, Działdowo **MHN.125**
Anna Frejlich, SPZOZ, Działdowo **MHN.113**
Beata Gulczyńska, SPZOZ, Działdowo **MHN.115**
Katarzyna Jaskólska, SPZOZ, Działdowo **MHN.124**
Ewa Karpińska, SPZOZ, Działdowo **MHN.119**
Dorota Kłosowska, SPZOZ, Działdowo **MHN.117**
Wioletta Lewandowska, SPZOZ, Działdowo **MHN.126**
Anna Pawłowska, Samodzielny Publiczny Gminny ZOZ, Rybno **MHN.114**
Beata Podgórska, SPZOZ, Działdowo **MHN.116**
Justyna Strzelec, SPZOZ, Działdowo **MHN.122**
Karolina Troczyńska, SPZOZ, Działdowo **MHN.123**
Dorota Żelewska, SPZOZ, Działdowo **MHN.118**

PIELĘGNIARKA/PIELĘGNIARZ ROKU powiat elbląski

Ewa Chmielowska, Janiszewski i Partnerzy, Pasłęk **MHN.320**
Danuta Dunajska, Ośrodek Zdrowia, Markusy **MHN.319**
Lidia Kaesler, Szpital Powiatowy, Pasłęk **MHN.129**
Anna Kleszcz, Szpital Powiatowy, Pasłęk **MHN.318**
Anetta Koterwa, Szpital Powiatowy, Pasłęk **MHN.317**
Regina Kowalczyk, Szpital Powiatowy, Pasłęk **MHN.131**
Lucyna Młynarska, Szpital Powiatowy, Pasłęk **MHN.130**
Renata Peplau, Ośrodek Zdrowia, Markusy **MHN.323**
Karolina Sadłowska, Ośrodek Zdrowia, Markusy **MHN.322**
Jolanta Szymborska, Szpital Powiatowy, Pasłęk **MHN.321**
Danuta Zdunek, Janiszewski i Partnerzy, Pasłęk **MHN.127**
Halina Zielińska, Ośrodek Zdrowia Zakładu Lekarza Rodzinnego, Gronowo Elbląskie **MHN.128**

eprasa.pl 010bb2fdac

Aby oddać głos, wyślij na nr **7303** SMS o treści wskazanej przy nazwisku nominowanej osoby (koszt SMS-a: 3,69 zł z VAT)

PEŁNA LISTA NOMINOWANYCH

PIELĘGNIARKA/PIELĘGNIARZ ROKU powiat ełcki

Teresa Dąbrowska, 1 Wojskowy Szpital Kliniczny z Polikliniką SPZOZ, Ełk	**MHN.150**
Ryszarda Dziekońska, Kwiatkowska Małgorzata Beata NZOZ MK-MED, Ełk	**MHN.149**
Teresa Fogtman, NZOZ Olmed Krystyna Olszewska, Ełk	**MHN.151**
Elżbieta Jasińska, Pro-Medica, Ełk	**MHN.324**
Ewa Jasionowska, Pro-Medica, Ełk	**MHN.134**
Natalia Kalinowska, Pro-Medica, Ełk	**MHN.147**
Ewa Kowara, Pro-Medica, Ełk	**MHN.135**
Zuzanna Kunda, Pro-Medica, Ełk	**MHN.152**
Ewa Kupińska, Pro-Medica, Ełk	**MHN.136**
Halina Malesiak, 1 Wojskowy Szpital Kliniczny z Polikliniką SPZOZ w Lublinie Filia w Ełku, Ełk	**MHN.138**
Zuzanna Masyra, 1 Wojskowy Szpital Kliniczny z Polikliniką SPZOZ Filia, Ełk	**MHN.153**
Justyna Michalak, 1 Wojskowy Szpital Kliniczny z Polikliniką SPZOZ Filia, Ełk	**MHN.141**
Małgorzata Olichwier, Pro-Medica, Ełk	**MHN.144**
Beata Orlewska, Pro-Medica, Ełk	**MHN.133**
Renata Pacholska, 1 Wojskowy Szpital Kliniczny z Polikliniką SPZOZ Filia, Ełk	**MHN.148**
Grażyna Piwko, Scanmed Centrum Kardiologii, Ełk	**MHN.137**
Joanna Połunin, 1 Wojskowy Szpital Kliniczny z Polikliniką SPZOZ Filia, Ełk	**MHN.140**
Izabela Pomichter, 1 Wojskowy Szpital Kliniczny z Polikliniką SPZOZ Filia, Ełk	**MHN.139**
Marzena Rafałowska, Pro-Medica, Ełk	**MHN.146**
Lidia Rejrat, Pro-Medica, Ełk	**MHN.143**
Marianna Rydzewska, Dom Pomocy Społecznej, Nowa Wieś Ełcka	**MHN.145**
Anna Sowul, Pro-Medica, Ełk	**MHN.132**
Katarzyna Szaraniec, 1 Wojskowy Szpital Kliniczny z Polikliniką SPZOZ Filia, Ełk	**MHN.142**
Marzena Wołyniec, 1 Wojskowy Szpital Kliniczny z Polikliniką SPZOZ Filia, Ełk	**MHN.353**

PIELĘGNIARKA/PIELĘGNIARZ ROKU powiat giżycki

Marzena Bilecka, Giżycka Ochrona Zdrowia - Szpital Miejski, Giżycko	**MHN.167**
Krystyna Chomej, Poradnia Centrum Medyczne Masuria, Giżycko	**MHN.166**
Halina Daszkiewicz, Giżycka Ochrona Zdrowia - Szpital Miejski, Giżycko	**MHN.162**
Dorota Jarmołowska, Giżycka Ochrona Zdrowia - Szpital Miejski, Giżycko	**MHN.157**
Natalia Juhas, Giżycka Ochrona Zdrowia - Szpital Miejski, Giżycko	**MHN.168**
Beata Kazaniecka, NZOZ Dora-M.ed, Wydminy	**MHN.155**
Ewa Kilanowska, Giżycka Ochrona Zdrowia - Szpital Miejski, Giżycko	**MHN.160**
Teresa Krukowska, Giżycka Ochrona Zdrowia - Szpital Miejski, Giżycko	**MHN.169**
Wanda Kulewicz, Przychodnia Medicus, Wydminy	**MHN.170**
Elżbieta Kusznerczuk, Giżycka Ochrona Zdrowia - Szpital Miejski, Giżycko	**MHN.158**
Beata Łukaszewicz, Indywidualna praktyka pielęgniarską, Giżycko	**MHN.156**
Grażyna Łysik, Giżycka Ochrona Zdrowia - Szpital Miejski, Giżycko	**MHN.161**
Katarzyna Niedbajło, Hospicjum Domowe Promyk, Giżycko	**MHN.165**
Iwona Nikitiuk, Giżycka Ochrona Zdrowia - Szpital Miejski, Giżycko	**MHN.163**
Zofia Podlecka, Nocna i Świąteczna Opieka Zdrowotna, Giżycko	**MHN.171**
Alina Roman, Giżycka Ochrona Zdrowia - Szpital Miejski, Giżycko	**MHN.154**
Elżbieta Tymoszuk, Giżycka Ochrona Zdrowia - Szpital Miejski, Giżycko	**MHN.159**

PIELĘGNIARKA/PIELĘGNIARZ ROKU powiat gołdapski

Agata Dowejko-Michałowska, GoldMedica, Gołdap	**MHN.172**
Bożena Duchnowska, GoldMedica, Gołdap	**MHN.174**
Rafał Ginel, GoldMedica, Gołdap	**MHN.179**
Teresa Kołos, Almed, Dubeninki	**MHN.180**
Halina Szubiga, GoldMedica, Gołdap	**MHN.178**
Bogusława Szyszkian, GoldMedica, Gołdap	**MHN.173**
Dorota Świtaj, GoldMedica, Gołdap	**MHN.176**
Bożena Truchan, GoldMedica, Gołdap	**MHN.175**
Urszula Woronowicz-Balczun, GoldMedica, Gołdap	**MHN.181**
Ewa Zarzecka, GoldMedica, Gołdap	**MHN.177**

PIELĘGNIARKA/PIELĘGNIARZ ROKU powiat iławski

Mirosława Adamska, Powiatowy Szpital im. Władysława Biegańskiego, Iława	**MHN.199**
Karolina Błędowska, Powiatowy Szpital im. Władysława Biegańskiego, Iława	**MHN.193**
Julia Ewertowska, Miejski Ośrodek Zdrowia, Lubawa	**MHN.347**
Marcelina Głowińska, Niepubliczna Przychodnia Medycyny Rodzinnej ZDROWIE, Iława	**MHN.367**
Regina Gołębiewska, Medi-Punkt, Kisielice	**MHN.202**
Lucyna Helwak, NZOZ Zdrowie, Zalewo	**MHN.355**
Bogumiła Kwaśniak, Powiatowy Szpital im. Władysława Biegańskiego, Iława	**MHN.183**
Aleksandra Lewandowska, Powiatowy Szpital im. Władysława Biegańskiego, Iława	**MHN.182**
Bożena Olejniczak, Powiatowy Szpital im. Władysława Biegańskiego, Iława	**MHN.184**
Julia Orzepowska, Powiatowy Szpital im. Władysława Biegańskiego, Iława	**MHN.192**
Ewa Pietrzak, Agencja Świadczeń Medycznych Vita, Iława	**MHN.188**
Ewa Pisarska, Niepubliczna Przychodnia Medycyny Rodzinnej Zdrowie, Iława	**MHN.189**
Edyta Pruchniewska, Powiatowy Szpital im. Władysława Biegańskiego, Iława	**MHN.187**
Teresa Pruchniewska, Niepubliczna Przychodnia Medycyny Rodzinnej Zdrowie, Iława	**MHN.349**
Agnieszka Puwalska, Miejski Ośrodek Zdrowia, Lubawa	**MHN.350**
Edyta Rabczyńska, Niepubliczna Przychodnia Medycyny Rodzinnej Zdrowie, Iława	**MHN.362**
Mariola Rogowska, Agencja Świadczeń Medycznych, Iława	**MHN.198**
Dorota Rynkowska, Powiatowy Szpital im. Władysława Biegańskiego, Iława	**MHN.186**
Maja Rynkowska, Ośrodek Zdrowia Rodzina, Iława	**MHN.197**
Angelika Sak, Niepubliczna Przychodnia Medycyny Rodzinnej ZDROWIE, Iława	**MHN.365**
Ewa Sroka, Powiatowy Szpital im. Władysława Biegańskiego, Iława	**MHN.190**
Mirosława Sutkowska, Miejski Ośrodek Zdrowia, Lubawa	**MHN.200**
Karolina Szczygłowska, Powiatowy Szpital im. Władysława Biegańskiego, Iława	**MHN.194**
Bożena Tasarz, Powiatowy Szpital im. Władysława Biegańskiego, Iława	**MHN.185**
Hanna Urban, Powiatowy Szpital im. Władysława Biegańskiego, Iława	**MHN.191**
Paulina Wróblewska, Miejski Ośrodek Zdrowia, Lubawa	**MHN.201**
Krystyna Zatyka, Powiatowy Szpital im. Władysława Biegańskiego, Iława	**MHN.196**
Katarzyna Żyłko, Powiatowy Szpital im. Władysława Biegańskiego, Iława	**MHN.195**

PIELĘGNIARKA/PIELĘGNIARZ ROKU powiat kętrzyński

Elżbieta Domańska, Szpital Powiatowy, Kętrzyn	**MHN.209**
Jolanta Ged, Szpital Powiatowy, Kętrzyn	**MHN.212**
Halina Halicka, Szpital Powiatowy, Kętrzyn	**MHN.211**
Agnieszka Jelenska, Szpital Powiatowy, Kętrzyn	**MHN.203**
Małgorzata Jurkian, Przychodnia Lekarska Centrum Zdrowia Twój Partner, Reszel	**MHN.213**
Danuta Majkut, NZOZ Promyk Pielęgniarstwo Środowiskowo - Rodzinne, Kętrzyn	**MHN.208**
Agnieszka Mączyńska, Szpital Powiatowy, Kętrzyn	**MHN.204**
Beata Skowrońska, Zespół Lekarski POZ MEDYK, Kętrzyn	**MHN.206**
Elżbieta Sukiennik, Szpital Powiatowy, Kętrzyn	**MHN.210**
Mirosława Surdeko, WOJ - MED, Korsze	**MHN.307**
Bogusława Warda, Samodzielny Publiczny Zakład Pielęgnacyjno-Opiekuńczy, Reszel	**MHN.207**
Agnieszka Wtulich, Szpital Powiatowy, Kętrzyn	**MHN.205**

PIELĘGNIARKA/PIELĘGNIARZ ROKU powiat lidzbarski

Dorota Gizulewska, Usługi Pielęgniarskie, Orneta	**MHN.216**
Ewelina Horczak, Szpital Powiatowy im. Marii Skłodowskiej-Curie, Lidzbark Warmiński	**MHN.219**
Katarzyna Jałocha, Szpital Powiatowy im. Marii Skłodowskiej-Curie, Lidzbark Warmiński	**MHN.220**
Stanisława Jurkiewicz, Twój Lekarz, Orneta	**MHN.326**
Edyta Milewska, Usługi Pielęgniarskie, Lidzbark Warmiński	**MHN.218**
Alicja Reszczyńska, Szpital Powiatowy im. Marii Skłodowskiej-Curie, Lidzbark Warmiński	**MHN.325**
Dorota Szewalje, Niepubliczny Zakład Opieki Zdrowotnej ZDROWIE, Lidzbark Warmiński	**MHN.217**
Beata Szostak, Szpital Powiatowy im. Marii Skłodowskiej-Curie, Lidzbark Warmiński	**MHN.215**
Ewelina Wojda, Szpital Powiatowy im. Marii Skłodowskiej-Curie, Lidzbark Warmiński	**MHN.358**
Weronika Wojkian, NZOZ Zdrowie, Lidzbark Warmiński	**MHN.327**

PIELĘGNIARKA/PIELĘGNIARZ ROKU powiat mrągowski

Elżbieta Baran, Pomorskie Centra Kardiologiczne, Mrągowo	**MHN.224**
Joanna Bączek, Szpital Mrągowski im. Michała Kajki, Mrągowo	**MHN.228**
Anna Deptuła, Szpital Mrągowski im. Michała Kajki, Mrągowo	**MHN.328**
Zofia Emilianowicz, Szpital Mrągowski im. Michała Kajki, Mrągowo	**MHN.232**
Marek Goliński, Szpital Mrągowski im. Michała Kajki, Mrągowo	**MHN.230**
Ewa Iwanicka, NZOZ, Sorkwity	**MHN.225**
Beata Jamrozik, NZOZ Przychodnia Lekarska Sanus, Piecki	**MHN.221**
Ewa Kozłowska, Pomorskie Centra Kardiologiczne, Mrągowo	**MHN.226**
Wioletta Kwiatkowska, Wiejski Ośrodek Zdrowia, Warpuny	**MHN.231**
Marzena Rolka, Szpital Mrągowski im. Michała Kajki sp. z o. o., Mrągowo	**MHN.214**
Izabela Spirydon, Praktyka Pielęgniarska, Mrągowo	**MHN.227**
Bogumiła Szczechóra, NZOZ, Sorkwity	**MHN.222**
Bożena Wojcieszek, NZOZ Medyk, Mikołajki	**MHN.223**
Joanna Żbikowska, NZOZ Przychodnia Lekarska Sanus, Piecki	**MHN.229**

PIELĘGNIARKA/PIELĘGNIARZ ROKU powiat nidzicki

Bożena Aleksanderek, Zespół Opieki Zdrowotnej, Nidzica	**MHN.235**
Hanna Bielska, Zespół Opieki Zdrowotnej, Nidzica	**MHN.237**
Hanna Brzezicka, NZPOZ i Medycyny Pracy Panaceum, Nidzica	**MHN.238**
Urszula Dudzińska, POZ Medkam, Janowo	**MHN.241**
Ewa Filipkowska, Zespół Opieki Zdrowotnej, Nidzica	**MHN.236**
Iwona Kuczyńska, Zespół Opieki Zdrowotnej, Nidzica	**MHN.239**
Aneta Paczyńska, Zespół Opieki Zdrowotnej, Nidzica	**MHN.233**
Justyna Szczepańska, Zespół Opieki Zdrowotnej, Nidzica	**MHN.240**
Barbara Tarwacka, Gminny Ośrodek Zdrowia, Janowiec Kościelny	**MHN.234**

PIELĘGNIARKA/PIELĘGNIARZ ROKU powiat nowomiejski

Anna Deredas, Przychodnia nr 1, Nowe Miasto Lubawskie	**MHN.242**
Elżbieta Golder-Szymańska, Szpital Powiatowy, Nowe Miasto Lubawskie	**MHN.247**
Bożena Jabłońska, Szpital Powiatowy, Nowe Miasto Lubawskie	**MHN.243**
Patrycja Jankowska, Ośrodek Zdrowia, Tereszewo	**MHN.345**
Grażyna Kowalska, Szpital Powiatowy, Nowe Miasto Lubawskie	**MHN.249**
Bożena Miśkiewicz, Gminny Samodzielny ZOZ, Kurzętnik	**MHN.244**
Iwona Nowak, Przychodnia nr 1, Nowe Miasto Lubawskie	**MHN.250**
Dorota Paczkowska, Ośrodek Zdrowia, Tereszewo	**MHN.346**
Marzena Smoczyńska, Przychodnia nr 1, Nowe Miasto Lubawskie	**MHN.251**
Ewa Szpanowska, Szpital Powiatowy, Nowe Miasto Lubawskie	**MHN.248**
Edyta Szwechowicz, Edyta Szwechowicz Usługi Pielęniarskie, Nowe Miasto Lubawskie	**MHN.246**
Dorota Zbrzyzna-Wojtyczka, Szpital Powiatowy, Nowe Miasto Lubawskie	**MHN.245**

PIELĘGNIARKA/PIELĘGNIARZ ROKU powiat olecki

Elżbieta Domin, SPGOZ, Kowale Oleckie	**MHN.254**
Aneta Jaworowska, SPGOZ, Wieliczki	**MHN.253**
Lucyna Kasprzyk, SPGOZ, Wieliczki	**MHN.331**
Monika Kijak, Olmedica, Olecko	**MHN.332**
Ewa Łaszczyńska, SPGOZ, Wieliczki	**MHN.329**
Paulina Miłowicka, Olmedica, Olecko	**MHN.257**
Alicja Nowik, Zdrowie Grupowa Praktyka Pielęgniarek i Położnych, Olecko	**MHN.252**
Sabina Putra, Olmedica, Olecko	**MHN.258**
Wioletta Sadkowska, Olmedica, Olecko	**MHN.259**
Marzena Skoczek, NZOZ Gamed, Olecko	**MHN.256**
Iwona Szczodruch, Olmedica, Olecko	**MHN.255**
Katarzyna Truszkowska, Olmedica, Olecko	**MHN.330**

PIELĘGNIARKA/PIELĘGNIARZ ROKU powiat olsztyński

Ewa Bugowska, SPZOZ Gminny Ośrodek Zdrowia, Stawiguda	**MHN.265**
Anna Chmielewska, Maltańskie Centrum Pomocy p.w. Bł. Gerarda, Barczewo	**MHN.333**
Agnieszka Ciesielska, Wojewódzki Szpital Rehabilitacyjny dla Dzieci, Ameryka	**MHN.261**
Anna Drabińska, Gminne Centrum Zdrowia, Olsztynek	**MHN.262**
Marta Filipowicz, Gminne Centrum Zdrowia, Olsztynek	**MHN.336**
Katarzyna Kowzan, Grupa Zdrowie, Dobre Miasto	**MHN.359**
Michalina Kuc, SPZOZ Gminny Ośrodek Zdrowia w Stawigudzie, Stawiguda	**MHN.268**
Joanna Łapińska, New Line Clinics, Biesal	**MHN.266**
Dorota Makijewska, Szpital Powiatowy im. Jana Mikulicza, Biskupiec	**MHN.264**
Kamila Marchlewicz, Miejska Przychodnia Zdrowia, Barczewo	**MHN.267**
Agata Rojek, Przychodnia Hipokrates, Biskupiec	**MHN.260**
Joanna Sulżycka, Izba przyjęć - ZZOZ im. Jerzego Pióro, Dobre Miasto	**MHN.364**
Ewa Tomaszek, Maltańskie Centrum Pomocy p.w. Bł. Gerarda, Barczewo	**MHN.334**
Małgorzata Uścinowicz, Maltańskie Centrum Pomocy p.w. Bł. Gerarda, Barczewo	**MHN.335**

PIELĘGNIARKA/PIELĘGNIARZ ROKU powiat ostródzki

Halina Banaś, NZOZ Eskulap, Dąbrówno	**MHN.354**
Danuta Dzięcioł, Szpital Miejski, Morąg	**MHN.270**
Małgorzata Granc-Rypina, NZOZ Sopat, Ostróda	**MHN.277**
Joanna Gross, Szpital, Ostróda	**MHN.273**
Zofia Jegier, NZOZ Praktyki Medyczne Nadziejko Marian, Morąg	**MHN.282**
Marzena Jurkiewicz, Szpital, Ostróda	**MHN.278**
Malwina Kruszewska, NZOZ Sopat, Ostróda	**MHN.276**
Maja Kutryb, Szpital, Ostróda	**MHN.275**
Agnieszka Lech, Ultramed, Ostróda	**MHN.269**
Jolanta Lewandowska, Sanus, Ostróda	**MHN.274**
Wioletta Macholla, NZOZ Sopat, Ostróda	**MHN.281**
Wiesława Rusik, Szpital Miejski, Morąg	**MHN.280**
Jadwiga Stando, Ultramed, Ostróda	**MHN.272**
Gabriela Szramek, Ultramed, Ostróda	**MHN.271**
Urszula Tomkowiak, NZOZ Twoje Zdrowie, Morąg	**MHN.279**

PIELĘGNIARKA/PIELĘGNIARZ ROKU powiat piski

Joanna Leoszewska, DaVita Stacja Dializ, Pisz	**MHN.287**
Ewa Milewska, NZOZ Poradnia Medycyny Rodzinnej Beata Salkowska, Pisz	**MHN.339**
Iwona Piechowska, Szpital Powiatowy, Pisz	**MHN.286**
Barbara Pisowacka, SPZOZ Szpital Powiatowy, Pisz	**MHN.337**
Edyta Podsiad, SPZOZ Szpital Powiatowy, Pisz	**MHN.284**
Bożena Remiszewska, NZOZ Poradnia Medycyny Rodzinnej Beata Salkowska, Pisz	**MHN.338**
Hanna Wakienas, Niepubliczny Zakład Zdrowotny, Drygały	**MHN.285**
Monika Zadroga, SPZOZ Szpital Powiatowy, Pisz	**MHN.289**
Agnieszka Zając, Medar 2.0, Biała Piska	**MHN.283**
Marzena Żurawska, Diagnostyka SA. Punkt Pobrań w Piszu, Pisz	**MHN.288**

PIELĘGNIARKA/PIELĘGNIARZ ROKU powiat szczycieński

Kalina Archacka, Szpital Powiatowy, Szczytno	**MHN.341**
Beata Bajerska, Szpital Powiatowy, Szczytno	**MHN.340**
Alicja Brodzik, Szpital Powiatowy, Szczytno	**MHN.291**
Teresa Chojecka, Szpital Powiatowy, Szczytno	**MHN.343**
Katarzyna Frączek, Szpital Powiatowy, Szczytno	**MHN.342**
Małgorzata Kaczmarczyk, Szpital Powiatowy, Szczytno	**MHN.296**
Łucja Kędzierska, Elmed, Szczytno	**MHN.295**
Dorota Niemczyk, Szpital Powiatowy, Szczytno	**MHN.293**
Jadwiga Pichalska, Dom Pomocy Społecznej im. Jana Pawła II, Szczytno	**MHN.294**
Urszula Prościńska, Szpital Powiatowy, Szczytno	**MHN.298**
Marzena Seledyn, Szpital Powiatowy, Szczytno	**MHN.297**
Danuta Szczepanek, Elmed, Szczytno	**MHN.292**
Aleksandra Tkaczyk, Szpital Powiatowy, Szczytno	**MHN.290**

PIELĘGNIARKA/PIELĘGNIARZ ROKU powiat węgorzewski

Julita Bednarska, Panda Med, Węgorzewo	**MHN.303**
Agata Bobel, Mazurskie Centrum Zdrowia Szpital Powiatowy, Węgorzewo	**MHN.299**
Bożena Falczyk, Szpital Psychiatryczny SPZOZ, Węgorzewo	**MHN.302**
Lucyna Gajowniczek, Dom Pomocy Społecznej, Węgorzewo	**MHN.352**
Marzena Golińska, Gabinet Otolaryngologiczny NZOZ Joanna Leszkowicz, Węgorzewo	**MHN.305**
Krystyna Hałuszko, Mazurskie Centrum Zdrowia Szpital Powiatowy, Węgorzewo	**MHN.304**
Renata Lisowska, NZOZ Poradnia Medycyny Rodzinnej Amicus, Węgorzewo	**MHN.306**
Barbara Mełech, Szpital Psychiatryczny SPZOZ, Węgorzewo	**MHN.300**
Barbara Pawłowicz, Szpital Psychiatryczny SPZOZ, Węgorzewo	**MHN.301**
Elżbieta Wysocka, Grupowa Praktyka Pielęgniarek i Położnych Środowiskowo -Rodzinnych Vita, Węgorzewo	**MHN.308**

eprasa.pl 010bb2fdac

Aby oddać głos, wyślij na nr **7303** SMS o treści wskazanej przy nazwisku nominowanej osoby (koszt SMS-a: 3,69 zł z VAT)

PEŁNA LISTA NOMINOWANYCH

STOMATOLOG/ORTODONTA ROKU

STOMATOLOG/ORTODONTA ROKU Olsztyn

Zofia Annusewicz-Kot, Avidental - Stomatologia Kot, Olsztyn **MHS.170**
Beata Aszkiełowicz, Gabinet Stomatologiczny Omega, Olsztyn **MHS.6**
Martyna Bach-Jackowska, Buda Stomatologia, Olsztyn **MHS.34**
Alicja Białobrzeska, Kraina Zdrowego Uśmiechu, Olsztyn **MHS.144**
Marcin Bizon, Ndent, Olsztyn **MHS.30**
Ewelina Bryła, Indywidualna praktyka dentystyczna, Olsztyn **MHS.12**
Monika Danielczyk-Neumann, Gabinet stomatologiczny, Olsztyn **MHS.163**
Maria Dąbrowska, Gabinet Stomatologiczny Orto-Dent, Olsztyn **MHS.159**
Izabela Denisiuk, Gabinet stomatologiczny Izabela Denisiuk, Olsztyn **MHS.14**
Barbara Dobruń-Cegiełka, Furmańczyk Clinic, Olsztyn **MHS.5**
Michaił Dundicz, Gabinet Stomatologiczny, Olsztyn **MHS.35**
Małgorzata Eliszewska, Elimed, Olsztyn **MHS.29**
Zdzisław Filkiewicz, Alfa Dental, Olsztyn **MHS.44**
Aleksandra Frączak, Frączak Stomatologia, Olsztyn **MHS.3**
Wojciech Frączak, Frączak Stomatologia, Olsztyn **MHS.43**
Paweł Furmańczyk, Furmańczyk Clinic, Olsztyn **MHS.166**
Katarzyna Gniadek, Spółdzielnia Zdrowie, Olsztyn **MHS.154**
Kamil Greń-Florczuk, MySmile Gabinet Stomatologiczny, Olsztyn **MHS.18**
Konrad Gruss, Gabinet Stomatologiczny lek. stom. Konrad Gruss, Olsztyn **MHS.23**
Adam Haponik, Indywidualna Prywatna Praktyka Stomatologiczna, Olsztyn **MHS.1**
Elżbieta Jedynasta-Trocewicz, Stomatologia Trocewicz, Olsztyn **MHS.8**
Dorota Juśkiewicz, Piękne zęby, Olsztyn **MHS.148**
Piotr Kalisz-Friedrich, Stomatologia Piotr Kalisz Friedrich, Olsztyn **MHS.167**
Jarosław Karowiec, Jarosław Karowiec Stomatologia Mikroskopowa - Gabinet prywatny, Olsztyn **MHS.151**
Marlena Karwat, Gabinet Stomatologiczny Orto-Dent, Olsztyn **MHS.32**
Julita Koper, Perio-Endo, Olsztyn **MHS.153**
Matylda Kosakowska, Matylda Kosakowska - Stomatologia, Medycyna Estetyczna, Olsztyn **MHS.161**
Grzegorz Kot, Stomatologia Kot, Olsztyn **MHS.13**
Daria Kozak, Wojewódzki Specjalistyczny Szpital Dziecięcy im. prof. dra Stanisława Popowskiego, Olsztyn **MHS.147**
Elżbieta Kreft, Sokołowscy Dentyści z Pasją, Olsztyn **MHS.9**
Agnieszka Kubicka, Specjalistyczna stomatologiczna praktyka lekarska, Olsztyn **MHS.143**
Magdalena Kudlak, Gabinet Pro Dentis, Olsztyn **MHS.28**
Halina Kunicka, Lekarz dentysta Halina Kunicka, Olsztyn **MHS.150**
Monika Kurowska, NZOZ M-Dent, Olsztyn **MHS.37**
Emilia Kutnicka, Gabinet Stomatologiczny Emilia Kutnicka, Olsztyn **MHS.11**
Elżbieta Lachowicz, Gabinet Ortodontyczny Elżbieta Lachowicz, Olsztyn **MHS.149**
Anna Lella, Prywatny Gabinet Anna Lella, Olsztyn **MHS.145**
Maria Mgeładze-Arciuch, M.Dent-Stomatologia, Olsztyn **MHS.31**
Łukasz Michalak, M.Dent-Stomatologia, Olsztyn **MHS.27**
Renata Nagórska, Ortodonta Lek. Stom. Renata Nagórska, Olsztyn **MHS.168**
Artur Nidzgorski, Prywatna praktyka stomatologiczna, Olsztyn **MHS.146**
Janina Nogal, Dent Medica, Olsztyn **MHS.16**
Michał Nosek, Manodent Przychodnia Stomatologiczna, Olsztyn **MHS.162**
Dariusz Olechnowicz, Stomatologia Olechnowicz, Olsztyn **MHS.7**
Urszula Puchta, Dentysta Expert, Olsztyn **MHS.42**
Sebastian Pytlowany, Gabinet Pro Dentis, Olsztyn **MHS.169**
Marta Rachubińska, Gabinet Stomatoligiczny Marta Rachubińska, Olsztyn **MHS.160**
Lubomiła Racka, Smart Clinic, Olsztyn **MHS.26**
Michał Racki, Smart Clinic, Olsztyn **MHS.36**
Krzysztof Reut, Indywidualna Praktyka Stomatologiczna, Olsztyn **MHS.24**
Klaudiusz Rojek, Pracownia stomatologiczna Rojek Dental, Olsztyn **MHS.155**
Maja Rottke-Rafałko, Dental Studio Rottke Rafałko-Klinika Stomatologiczna, Olsztyn **MHS.157**
Patryk Rusak, Gabinet Stomatologiczny Patryk Rusak, Olsztyn **MHS.165**
Izabela Rybak-Sokołowska, Sokołowscy Dentyści z Pasją, Olsztyn **MHS.15**
Sławomir Segień, Gabinet Stomatologii Rodzinnej, Olsztyn **MHS.142**
Joanna Segień-Chyża, Gabinet Stomatologiczny Joanna Segień-Chyża, Olsztyn **MHS.152**
Oskar Siemaszkiewicz, Stomatolog Siemaszkiewicz, Olsztyn **MHS.164**
lek. dent. Kamil Skaliński, Gabinet Pro Dentis, WSPS, Olsztyn **MHS.156**
Marta Skrzypczak, NZOZ M-Dent, Olsztyn **MHS.33**
Andrzej Sokołowski, Sokołowscy Dentyści z Pasją, Olsztyn **MHS.4**
Elżbieta Sujka, Stomatologia Estetyczna Sujka, Olsztyn **MHS.10**
Karol Sujka, Stomatologia Estetyczna Sujka, Olsztyn **MHS.19**
Krzysztof Szarniak, Kraina Zdrowego Uśmiechu, Olsztyn **MHS.25**
Paulina Szelkowska, Wojewódzki Specjalistyczny Szpital Dziecięcy, Olsztyn **MHS.39**
Monika Szymańska, Szymańscy Stomatologia, Olsztyn **MHS.38**
Katarzyna Urbanowicz, Dentysta Expert, Olsztyn **MHS.20**
Justyna Wieczorek, Smart Clinic, Olsztyn **MHS.17**
Katarzyna Więcek, Furmańczyk Clinic, Olsztyn **MHS.21**
Tomasz Wójcik, Gabinet Stomatologiczny, Olsztyn **MHS.40**
Małgorzata Yusufali, Stomatologia Kot, Olsztyn **MHS.158**
Tomasz Zyśk, Centrum Stomatologii Zyśk, Olsztyn **MHS.41**
Katarzyna Żółkiewicz-Kabać, Polnadent, Olsztyn **MHS.22**

STOMATOLOG/ORTODONTA ROKU Elbląg

Urszula Budrewicz, Ulamed, Elbląg **MHS.268**
Urszula Daniłczyk-Ziobro, Dentystka Urszula Daniłczyk-Ziobro, Elbląg **MHS.181**
Anna Dąbrowska, Przychodnia Topolowa, Elbląg **MHS.45**
Karol Dudzik, Praktyka Stomatologiczna, Elbląg **MHS.178**
Barbara Hawryluk-Piwowarska, Prywatny Gabinet Stomatologiczno-Ortodontyczny, Elbląg **MHS.173**
Olga Iluk, Centrum Medyczno Dentystyczne Iluk, Elbląg **MHS.180**
Sylwia Jaworska, Bella Dent, Elbląg **MHS.51**
Lidia Konopko-Bitniok, Gabinet Stomatologiczny, Elbląg **MHS.48**
Piotr Misiak, NZOZ Centrum stomatologii Radosław Nowak, Elbląg **MHS.49**
Dariusz Myśliński, Gabinet dentystyczny, Elbląg **MHS.175**
Radosław Nowak, NZOZ Centrum stomatologii Radosław Nowak, Elbląg **MHS.50**
Beata Olszewska, Ortodonta Beata Olszewska, Elbląg **MHS.174**
Katarzyna Ostałowska, Gabinet Stomatologiczny Marcin Ostałowski, Elbląg **MHS.47**
Jadwiga Petryk, Szkoła Podstawowa nr 9, Elbląg **MHS.177**
Ewa Radziejewska, Dental Clinic, Elbląg **MHS.46**
Dorota Różańska-Perlińska, NZOZ Twoje Zdrowie, Elbląg **MHS.62**
Małgorzata Sawka-Pomierska, Gabinet ortodontyczny Dr Małgorzata Sawka-Pomierska, Elbląg **MHS.179**
Alicja Tarnawska, Prywatny Gabinet stomatologiczny, Elbląg **MHS.172**
Aldona Zabielska, Centrum Stomatologii Estetycznej, Elbląg **MHS.171**
Dorota Złotowska-Hermanowicz, HoliDent, Elbląg **MHS.176**

STOMATOLOG/ORTODONTA ROKU powiat bartoszycki

Marek Guzanek, Gabinet stomatologiczny lek. stom. Marek Guzanek, Bartoszyce **MHS.53**
Sylwia Karowiec, NZOS, Górowo Iławeckie **MHS.55**
Robert Kusio, Indywidualna Praktyka Lekarska Robert Kusio, Bartoszyce **MHS.54**
Anna Narkowicz, Poradnia Stomatologiczna PROMEDICA, Bartoszyce **MHS.182**
Damian Stępniak, Stomatologia Stępniak, Romankowo **MHS.52**
Dorota Szwedowicz, Gabinet Stomatologiczny, Bartoszyce **MHS.183**

STOMATOLOG/ORTODONTA ROKU powiat braniewski

Justyna Bagińska, Indywidualna Praktyka Stomatologiczna lek.stom.Justyna Bagińska, Braniewo **MHS.185**
Emilia Kaczyńska, Kaczyńscy-stomatologia rodzinna, Braniewo **MHS.57**
Marta Kaczyńska, Kaczyńscy-stomatologia rodzinna, Braniewo **MHS.59**
Filip Kaczyński, Kaczyńscy-stomatologia rodzinna, Braniewo **MHS.58**
lek. dent. Dominik Malicki, Kaczyńscy-stomatologia rodzinna, Braniewo **MHS.187**
Dominika Pancechowska-Olszewska, Poradnia Stomatologiczna, Lelkowo **MHS.184**
Krzysztof Pieniążek, Gabinet Stomatologiczny, Braniewo **MHS.186**
Anna Piwowarczyk-Michalska, Gabinet Stomatologiczny, Braniewo **MHS.56**
Maciej Warczak, Gabinet Stomatologiczny, Braniewo **MHS.188**

STOMATOLOG/ORTODONTA ROKU powiat działdowski

Tetyana Głowacz, Prywatny Gabinet Stomatologiczny Tetyana Głowacz, Działdowo **MHS.193**
Artur Gołębiowski, Prywatny Gabinet Stomatologiczny, Działdowo **MHS.190**
Agnieszka Krak-Kołodziejczyk, Stomatologia lek. dentysta Agnieszka Krak-Kołodziejczyk, Działdowo **MHS.189**
Sylwia Rojek-Kiełpińska, Gabinet Stomatologiczny Sylwia Rojek-Kiełpińska, Rybno **MHS.269**
Marlena Stankiewicz, Indywidualna Praktyka Stomatologiczna, Działdowo **MHS.191**
Karina Stelmaszczyk-Wdowiak, Ars medical, Działdowo **MHS.60**
Olena Ustich, Stomatologia lek. Olena Ustich, Działdowo **MHS.192**
Michalina Wojciechowska, Praktyka stomatologiczna, Narzym **MHS.61**

STOMATOLOG/ORTODONTA ROKU powiat elbląski

Mariusz Murawski, Mariusz Murawski - Stomatolog, Nowakowo **MHS.63**
Oksana Subocz, Subocz O. Gabinet stomatologiczny, Gronowo Elbląskie **MHS.195**
Walery Subocz, Indywidualna Praktyka Lekarska Lekarz-Stomatolog Walery Subocz, Milejewo **MHS.196**
Kalina Zaleska-Korziuk, Gabinet Stomatologiczny Kalina Zaleska-Korziuk, Pasłęk **MHS.194**

STOMATOLOG/ORTODONTA ROKU powiat ełcki

Małgorzata Baka, Praktyka Ortodontyczna Małgorzata Baka, Ełk **MHS.204**
Agnieszka Bednarczyk-Kozłowska, Indywidualna Specjalistyczna Praktyka Lekarska Agnieszka Bednarczyk-Kozłowska, Ełk **MHS.64**
Katarzyna Dobrzycka-Łangowska, ARS-DENT Gabinet stomatologiczny Katarzyna Dobrzycka-Łangowska, Ełk **MHS.201**
Magdalena Jelska-Górnicka, Orto-dentico Magdalena Jelska-Górnicka, Ełk **MHS.202**
Krystyna Klejno-Przekop, Indywidualna Specjalistyczna Praktyka Stomatologiczna Krystyna Klejno-Przekop, Ełk **MHS.66**
Anna Kolendo-Bulkowska, Stomatologia Estetyczna, Ełk **MHS.198**
Agnieszka Kozaczek, Indywidualna Praktyka Lekarska Agnieszka Kozaczek, Ełk **MHS.197**
Bożena Laskowska, Gabinet Stomatologiczny Bożena Laskowska, Ełk **MHS.199**
Mariola Oszmian, Niepubliczny Stomatologiczny ZOZ Stomadent, Ełk **MHS.205**
Hanna Sobolewska-Mroz, Prywatna Praktyka Stomatologiczna, Ełk **MHS.200**
Justyna Wałukanis-Jonik, Gabinet Stomatologiczny, Ełk **MHS.65**
Maja Wąsik, Gabinet Stomatologiczny, Ełk **MHS.203**

STOMATOLOG/ORTODONTA ROKU powiat giżycki

Emila Bartos, DENTAL CLINIC Emila Bartos, Giżycko **MHS.67**
Zbigniew Bielak, Stomatolog Dr Zbigniew Bielak, Giżycko **MHS.213**
Sabina Bojaryn, M Dent stomatologia, Giżycko **MHS.71**
Krystyna Kozak, Indywidualna Specjalistyczna Praktyka Lekarska Magdalena Milbrat-Pyżyńska, Ryn **MHS.211**
Jacek Kozłowski, Stomatologia Jacek Kozłowski, Giżycko **MHS.68**
Olga Kupicz-Olszewska, Gabinet stomatologiczny Olga Kupicz-Olszewska, Giżycko **MHS.70**
Celina Michalska-Ostrowska, Wojskowa Specjalistyczna Przychodnia Lekarska, Giżycko **MHS.208**
Katarzyna Przytuła, M Dent Stomatologia, Giżycko **MHS.69**
Jolanta Sajkowska, SPL Praktyka Ortodontyczna, Giżycko **MHS.209**
Jolanta Stefaniuk, Indywidualna Specjalistyczna Praktyka Lekarska Jolanta Stefaniuk, Giżycko **MHS.210**
Beata Styś-Wiśniewska, Indywidualna specjalistyczna praktyka lekarska, Giżycko **MHS.207**
lek. dent. Agnieszka Śliwkiewicz, Gabinet stomatologiczny Radical-Dent, Wilkasy **MHS.212**
Anna Wróblewska, IPS Anna Wróblewska, Giżycko **MHS.206**

STOMATOLOG/ORTODONTA ROKU powiat gołdapski

Irena Bałdowska, Indywidualna Specjalistyczna Praktyka Lekarska, Gołdap **MHS.72**
Magdalena Dyszkiewicz, M-dent, Gołdap **MHS.216**
Małgorzata Kreczko, Gabinet stomatologiczny lek. Kreczko Małgorzata, Gołdap **MHS.217**
Krzysztof Sadowski, Indywidualna Praktyka Lekarska, Gołdap **MHS.215**
Monika Snarska-Siemieniuk, Gabinet Dentystyczny Monika Snarska-Siemieniuk, Gołdap **MHS.218**
Joanna Szałkowska-Siejwa, Gabinet Stomatologiczny Joanna Karina Szałkowska-Siejwa, Gołdap **MHS.214**

STOMATOLOG/ORTODONTA ROKU powiat iławski

Sławomir Baran, B-Dental Sławomir Baran, Iława **MHS.77**
Magda Chęć, MC Uśmiech Przychodnia Dentystyczna Magda Chęć, Prątnica **MHS.225**
Anna Chojecka, Gabinet Stomatologiczny Anna Chojecka, Iława **MHS.220**
Jacek Dudziak, Specjalistyczna Praktyka Stomatologiczna Jacek Dudziak, Iława **MHS.75**
Michał Jóźwiak, Stomatologia nad Jeziorakiem, Iława **MHS.76**
Ewa Klemens, NZOZ Zdrowie, Zalewo **MHS.267**
Jakub Kosyl, Kosyl Stomatologia, Iława **MHS.221**
Sylwia Kowalska, Bera-Med, Iława **MHS.78**
Mariusz Kozicki, Kozicki Mariusz, lek. stomatolog. Gabinet, Iława **MHS.227**
lek. dent. Sylwia Maj-Filarska, Filadent Gabinet stomatologiczny, Iława **MHS.224**
lek. dent. Michał Marciszewski, Przychodnia Edent, Iława **MHS.223**
lek. dent. Beata Michalska, NZOZ Poradnia Protetyczno-Stomatologiczna BERA-med, Iława **MHS.222**
Agnieszka Pankowska, Centrum Zdrowego Uśmiechu Agnieszka Pankowska, Iława **MHS.219**
Małgorzata Spiżewska, Gabinet stomatologiczny lek. Spiżewska Małgorzata, Iława **MHS.226**
Hanna Wielgosz-Żuralska, Prywatna praktyka stomatologiczna, Iława **MHS.74**
Sylwia Włodarska, BERA-med, Iława **MHS.266**
Arkadiusz Zarembo, Zet.Dent Arkadiusz Zarembo, Iława **MHS.73**

STOMATOLOG/ORTODONTA ROKU powiat kętrzyński

Maria Duda-Kuszczak, Gabinet stomatologiczny, Reszel **MHS.83**
Agnieszka Górna, Górna Agnieszka Gabinet Stomatologiczny, Kętrzyn **MHS.229**
Grażyna Gutowska, Gabinet Stomatologiczny, Kętrzyn **MHS.80**
Irena Jurewicz, Gabinet stomatologiczny, Srokowo **MHS.81**
Stanisława Krysztopik, Gabinet Stomatologiczny, Kętrzyn **MHS.84**
Ewa Kwoczko, Gabinet Stomatologiczny, Kętrzyn **MHS.230**
Marek Makarewicz, Prywatny Gabinet Stomatologiczny Marek Makarewicz, Kętrzyn **MHS.232**
Laurencja Myszczyńska, Indywidualna Specjalistyczna Praktyka Lekarska, Kętrzyn **MHS.82**
Bożenna Szerszeń, Gabinet Stomatologiczny, Kętrzyn **MHS.79**
Magdalena Wawer, Centrum Zdrowego Uśmiechu, Kętrzyn **MHS.231**

STOMATOLOG/ORTODONTA ROKU powiat lidzbarski

Katarzyna Borowa, Centru, Stomatologiczne AB-DENT, Orneta **MHS.235**
Ewa Ciesielska, Stomatologia Ciesielscy, Lidzbark Warmiński **MHS.86**
Marek Ciesielski, ISPL Gabinety Dentystyczne Ewa i Marek Ciesielscy, Lidzbark Warmiński **MHS.88**
Anna Kalisz-Czerwińska, IPL Kalisz-Czerwińska Anna, Lidzbark Warmiński **MHS.85**
Justyna Krajewska, Gabinet stomatologiczny Krajewscy Justyna, Janusz, Orneta **MHS.234**
Janusz Krajewski, Gabinet stomatologiczny, Orneta **MHS.87**
Artur Mańkowski, Gabinet stomatologiczny lek. Mańkowski Artur, Lidzbark Warmiński **MHS.233**
Natalia Nazar-Gołaszewska, Art Den, Orneta **MHS.89**

STOMATOLOG/ORTODONTA ROKU powiat mrągowski

dr n. med. Dorota Chojnacka-Jasiel, Stomatologia na Szkolnej, Mrągowo **MHS.90**
Marcelina Malicka, Centrum Ortodontyczne, Mrągowo **MHS.237**
Roland Olencki, Mazur-Med, Mrągowo **MHS.238**
Grażyna Onacewicz, Gabinet stomatologiczny, Mrągowo **MHS.92**
Jacek Przychodzeń, Praktyka Stomatologiczna, Piecki **MHS.93**
Ewa Rogowska-Szydło, Przychodnia Specjalistyczna, Mrągowo **MHS.91**
Konrad Szewieliński, Praktyka stomatologiczna Konrad Paweł Szewieliński, Mrągowo **MHS.94**
Aleksandra Towarek-Panasiuk, Oradent, Mrągowo **MHS.236**

STOMATOLOG/ORTODONTA ROKU powiat nidzicki

Monika Czyżewska, Mo-Dent Prywatny Gabinet Stomatologiczny Monika Czyżewska, Nidzica **MHS.239**
Anna Hojnacka, Heliodent, Nidzica **MHS.95**
Monika Osik, Heliodent, Nidzica **MHS.240**

eprasa.pl 010bb2fdac

Aby oddać głos, wyślij na nr **7303** SMS o treści wskazanej przy nazwisku nominowanej osoby (koszt SMS-a: 3,69 zł z VAT)

PEŁNA LISTA NOMINOWANYCH

STOMATOLOG/ORTODONTA ROKU powiat nowomiejski

Janusz Dembek, Dembek, Nowe Miasto Lubawskie	**MHS.97**
Olga Dembek, Prywatny Gabinet Stomatologiczny, Nowe Miasto Lubawskie	**MHS.244**
Tomasz Dembek, Dembek, Nowe Miasto Lubawskie	**MHS.99**
lek. dent. Elżbieta Hołtyn, Niepubliczna Poradnia Stomatologiczna Eurodent, Biskupiec	**MHS.242**
Henryka Rożentalska, Prywatna Praktyka Stomatologiczno-Ortodontyczna Henryka Rożentalska, Nowe Miasto Lubawskie	**MHS.241**
Tomasz Tołkacz, Prywatny Gabinet Stomatologiczny, Nowe Miasto Lubawskie	**MHS.100**
lek. dent. Katarzyna Żurańska-Szałkowska, Praktyka Stomatologiczna Katarzyna Żurańska-Szałkowska, Kurzętnik	**MHS.243**

STOMATOLOG/ORTODONTA ROKU powiat olecki

Ewa Bubrowska, Indywidualna Specjalistyczna Praktyka Lekarska, Wieliczki	**MHS.102**
Leon Czasow, Gabinet Stomatologiczny, Świętajno	**MHS.246**
Agata Krajewska, Dentysta Na Kolejowej, Olecko	**MHS.101**
Wojciech Leonarczyk, Gabinet Stomatologiczny Wojciech Leonarczyk, Olecko	**MHS.247**
Anna Sadowska, Asdent, Olecko	**MHS.245**
Leszek Stypułkowski, Oldent, Olecko	**MHS.103**

STOMATOLOG/ORTODONTA ROKU powiat olsztyński

Aldona Buczek-Gacki, Indywidualna Specjalistyczna Praktyka Stomatologiczna, Dobre Miasto	**MHS.104**
Paweł Burek, Gabinet stomatologiczny Korona, Stawiguda	**MHS.250**
Marek Dobruń, Gabinet Stomatologiczny, Biskupiec	**MHS.108**
Beata Michalik, Gabinet Stomatologiczny, Dobre Miasto	**MHS.106**
Sylwia Nadolna-Dańko, Przyjaciel Uśmiechu, Olsztynek	**MHS.251**
Anna Nagajewska, Indywidualna praktyka dentystyczna, Dobre Miasto	**MHS.105**
Małgorzata Płonka, Gabinet stomatologiczny Na Wzgórzu, Biskupiec	**MHS.107**
Zbigniew Płonka, Gabinet stomatologiczny Na Wzgórzu, Biskupiec	**MHS.111**
Agnieszka Samoraj, Gabinet stomatologiczny Agnieszka Samoraj, Barczewo	**MHS.248**
Paweł Tabor, Medident, Barczewo	**MHS.110**
Jarosław Trypuć, Prywatna Praktyka Stomatologiczna, Dywity	**MHS.249**
Marzenna Zaroń-Poluszczyk, Indywidualna Specjalistyczna Praktyka Stomatologiczna, Olsztynek	**MHS.109**

STOMATOLOG/ORTODONTA ROKU powiat ostródzki

Elżbieta Antolak, Gabinet Stomatologiczny, Ostróda	**MHS.114**
Elżbieta Bladowska-Kacprzyk, Prywatna Specjalistyczna Praktyka Stomatologiczna, Morąg	**MHS.115**
Jarosław Gobcewicz, JG-Dental, Ostróda	**MHS.116**
Anna Goszczycka, Medicover Centrum Uśmiechu, Ostróda	**MHS.112**
Anna Górska, Anna Górska Stomatologia, Ostróda	**MHS.113**
Adam Kraszyński, Gabinet stomatologiczny, Ostróda	**MHS.252**
Lech Litwin, Kontraktowy Gabinet Stomatologiczny Lech Litwin, Małdyty	**MHS.119**
Piotr Martyniak, Kontraktowy Prywatny Gabinet Stomatologiczny, Miłakowo	**MHS.121**
Jolanta Połuszejko, Gabinet Stomatologiczny Jolanta Połuszejko, Ostróda	**MHS.117**
Tomasz Siwek, NZOS Uśmiech, Ostróda	**MHS.253**
Leszek Szeryński, Gabinet Stomatologiczny Leszek Szeryński, Morąg	**MHS.120**
Jolanta Szewczuk, Gabinet Stomatologiczny, Ostróda	**MHS.118**
Teresa Wojtkowska, Gabinet Stomatologiczny, Morąg	**MHS.122**

STOMATOLOG/ORTODONTA ROKU powiat piski

Magdalena Buczyńska, Gabinet Stomatologiczny Mag-Dent, Ruciane-Nida	**MHS.255**
Mariusz Głodowski, Gabinet stomatologiczny Mariusz T. Głodowski, Pisz	**MHS.127**
Joanna Gumińska, Stomatologia Gumińscy, Pisz	**MHS.126**
Jarosław Gumiński, Stomatologia Gumińscy, Pisz	**MHS.125**
Emilia Klałżyńska, Emilia Klałżyńska Stomatologia, Pisz	**MHS.123**
Urszula Marszeniuk, Gabinet stomatologiczny Urszula Marszeniuk, Orzysz	**MHS.257**
Monika Nowakowska, Prywatny Gabinet Stomatologiczny, Pisz	**MHS.128**
Andrzej Paluch, Gabinet Stomatologiczny Andrzej Marian Paluch, Orzysz	**MHS.254**
Ilona Skrodzka, Gabinet stomatologiczny, Pisz	**MHS.124**
Sylwia Sławczew, Indywidualna Praktyka Stomatologiczna Sylwia Sławczew, Ruciane-Nida	**MHS.256**

STOMATOLOG/ORTODONTA ROKU powiat szczycieński

Bartosz Boboryko, Elmed, Szczytno	**MHS.131**
Barbara Gasperowicz, Gabinet Stomatologiczny, Dźwierzuty	**MHS.130**
Beata Groń-Sawko, Gabinet Stomatologiczny Beata Groń-Sawko, Szczytno	**MHS.132**
Dorota Jemielita, Indywidualna Specjalistyczna Prakyka Lekarska, Szczytno	**MHS.134**
Agnieszka Łabuz, Lekarz Stom. Agnieszka Łabuz Gabinet Stomatologiczny, Szczytno	**MHS.259**
Beata Łączyńska, Betadent, Szczytno	**MHS.261**
Lidia Mądrzejowska, NZOZ Dent, Szczytno	**MHS.136**
Piotr Napiwodzki, Gabinet dentystyczny Piotr Napiwodzki, Szczytno	**MHS.137**
Radosław Piekarz, Gabinet Stomatologiczny IPSR-SMILE, Szczytno	**MHS.138**
Artur Pośpiech, Artur Pośpiech Indywidualna Praktyka Dentystyczna, Pasym	**MHS.129**
Jerzy Rozenek, Gabinet dentystyczny Rozenek&Rozenek, Szczytno	**MHS.135**
Wojciech Sawko, Sawko Gabinet Stomatologiczny, Szczytno	**MHS.263**
Jolanta Szpejewska, Specjalistyczna Praktyka Stomatologiczna Jolanta Szpejewska, Szczytno	**MHS.262**
Adam Szpejewski, Stomatologia Szpejewscy, Szczytno	**MHS.258**
Andrzej Woźny, Praktyka Stomatologiczna Andrzej Woźny, Szczytno	**MHS.260**
Blanka Zemło, Gabinet Stomatologiczny, Spychowo	**MHS.133**

STOMATOLOG/ORTODONTA ROKU powiat węgorzewski

Anna Jarmowska, Praktyka Stomatologiczna, Pozezdrze	**MHS.265**
Zbigniew Józefowicz, Prywatny Gabinet Stomatologiczny Józefowicz Zbigniew, Węgorzewo	**MHS.141**
Adam Skupień, Praktyka Stomatologiczna, Węgorzewo	**MHS.264**
Patrycja Skupień, Praktyka Stomatologiczna, Węgorzewo	**MHS.140**
Gabriela Szepietowska, Gabinet stomatologiczny Gabriela Szepietowska, Węgorzewo	**MHS.139**

CHIRURG ROKU

dr n. med. Aleksandra Ankiewicz, Wojewódzki Szpital Zespolony, Elbląg	**MHC.35**
Piotr Antoń, Famil-Med Centrum Medyczne, Iława	**MHC.55**
Przemysław Babraj, Prywatny Gabinet Chirurgiczny, Elbląg	**MHC.58**
Łukasz Banasiak, Chirurg plastyczny Dr Łukasz Banasiak, Olsztyn	**MHC.11**
Wojciech Barczak, Wojewódzki Szpital Specjalistyczny, Olsztyn	**MHC.68**
Wojciech Biedawski, Gabinet chirurgiczny lek. Biedawski Wojciech, Olsztyn	**MHC.69**
Maciej Biernacki, Indywidualna Praktyka Lekarska, Olsztyn	**MHC.48**
Mariusz Błonjecki, Wojewódzki Szpital Specjalistyczny, Olsztyn	**MHC.16**
Michał Bobrowicz, Wojewódzki Specjalistyczny Szpital Dziecięcy, Olsztyn	**MHC.18**
Tomasz Budzisz, Wojewódzki Szpital Specjalistyczny, Olsztyn	**MHC.25**
Marcin Byzdra, Powiatowe Centrum Medyczne, Braniewo	**MHC.49**
Piotr Cichecki, Powiatowy Zespół Opieki Zdrowotnej w Ostródzie, Ostróda	**MHC.56**
dr n. med. Marek Derenda, Uniwersytecki Szpital Kliniczny, Olsztyn	**MHC.37**
Wiktor Drozd, Zespół Opieki Zdrowotnej, Nidzica	**MHC.67**
Katarzyna Dudzińska, Wojewódzki Szpital Zespolony, Elbląg	**MHC.42**
Krzysztof Filipiuk, Prywatny Gabinet Chirurgiczny, Elbląg	**MHC.43**
Piotr Firkowski, Szpital, Ostróda	**MHC.21**
Krzysztof Gago, Szpital Miejski, Morąg	**MHC.44**
Krzysztof Gajewski, Miejski Szpital Zespolony, Olsztyn	**MHC.9**
Bartosz Gawliński, Szpital Miejski św. Jana Pawła II, Elbląg	**MHC.32**
Zbigniew Golder, Wojewódzki Szpital Zespolony, Elbląg	**MHC.26**
Łukasz Grabarczyk, Klinika Żechowicz Medeusz-Plus, Olsztyn	**MHC.47**
Krzysztof Grabowski, Wojewódzki Szpital Zespolony, Elbląg	**MHC.10**
Krzysztof Jacyna, SPZOZ MSWiA z Warmińsko-Mazurskim Centrum Onkologii, Olsztyn	**MHC.45**
Wojciech Marian Janik, Przychodnia Specjalistyczna, Olsztyn	**MHC.70**
Elżbieta Kieres, Gabinet Stomatologiczny, Węgorzewo	**MHC.4**
Łukasz Klepacki, Warmińsko-Mazurskie Centrum Chorób Płuc, Olsztyn	**MHC.12**
Agata Korczakowska-Żabiełowicz, Szpital, Ostróda	**MHC.28**
dr n. med. Marek Kowalczyk, Uniwersytecki Szpital Kliniczny, Olsztyn	**MHC.38**
Agata Kozłowska, Miejski Szpital Zespolony, Olsztyn	**MHC.29**
Artur Krzywicki, Uniwersytecki Szpital Kliniczny, Olsztyn	**MHC.1**
Michał Kuklo, Wojewódzki Szpital Specjalistyczny, Olsztyn	**MHC.19**
Grzegorz Kulesza, Warmińsko-Mazurskie Centrum Chorób Płuc w Olsztynie, Olsztyn	**MHC.5**
prof. dr hab. med. Artur Kwiatkowski, Szpital Powiatowy, Kętrzyn	**MHC.57**
Dawid Larysz, Wojewódzki Specjalistyczny Szpital Dziecięcy, Olsztyn	**MHC.3**
dr n. med. Paweł Lech, Miejski Szpital Zespolony, Olsztyn	**MHC.39**
Tomasz Lewandowski, Pro-Medica, Ełk	**MHC.65**
Marcin Lis, Wojewódzki Szpital Zespolony, Elbląg	**MHC.14**
Agnieszka Łępicka-Kuć, 1 Wojskowy Szpital Kliniczny z Polikliniką SPZOZ w Lublinie Filia w Ełku, Ełk	**MHC.30**
Jakub Maroszyk, Wojewódzki Szpital Specjalistyczny, Olsztyn	**MHC.40**
Andrzej Masal, Szpital Powiatowy, Kętrzyn	**MHC.31**
Dariusz Michalik, Wojewódzki Szpital Specjalistyczny, Olsztyn	**MHC.2**
Bartosz Misiński, Miejski Szpital Zespolony, Olsztyn	**MHC.33**
Stanisław Niepsuj, Specjalistyczny Gabinet Lekarski, Olsztyn	**MHC.63**
Jarosław Nowagiel, Przychodnia Lekarska Świat Zdrowia Elmed Gnieźnieńska, Szczytno	**MHC.8**
Zbigniew Pawlicki, Powiatowe Centrum Medyczne, Braniewo	**MHC.27**
Wiesław Pesta, Prywatny Gabinet Chirurgiczny, Bartoszyce	**MHC.66**
Marek Pietruszka, Wojewódzki Szpital Zespolony, Elbląg	**MHC.50**
Artur Wojciech Piktel, Wojewódzki Szpital Specjalistyczny, Olsztyn	**MHC.71**
Magda Podlecka, 1 Wojskowy Szpital Kliniczny z Polikliniką SPZOZ w Lublinie Filia w Ełku, Ełk	**MHC.13**
Robert Rafalo, Zespół Gabinetów Lekarskich, Ełk	**MHC.62**
Patryk Raus, Szpital Powiatowy im. Jana Mikulicza, Biskupiec	**MHC.20**
Przemysław Rymkiewicz, Prywatna praktyka Przemysław Rymkiewicz, Olsztyn	**MHC.23**
dr n. med. Maciej Sadowski, NZOZ Arteria, Olsztyn	**MHC.36**
Marek Sajkowski, Prywatny Gabinet Chirurgiczny, Giżycko	**MHC.51**
Jakub Senderak, NZOZ Poradnia Medycyny Rodzinnej Amicus, Węgorzewo	**MHC.7**
Marian Siwik, Szpital Powiatowy im. Jana Mikulicza, Biskupiec	**MHC.15**
Mariusz Sowa, Uniwersytecki Szpital Kliniczny, Olsztyn	**MHC.17**
Przemysław Stefaniak, SPZOZ MSWiA z Warmińsko-Mazurskim Centrum Onkologii, Olsztyn	**MHC.59**
Rafał Suszkiewicz, Praktyka Lekarska Rafał Suszkiewicz, Stawiguda	**MHC.60**
Rafał Szynkarczuk, Warmińsko-Mazurskie Centrum Chorób Płuc w Olsztynie, Olsztyn	**MHC.61**
Michał Towstyga, Szpital Powiatowy, Kętrzyn	**MHC.52**
Piotr Troska, Szpital Powiatowy, Szczytno	**MHC.22**
Rafał Tymiński, Miejski Szpital Zespolony, Olsztyn	**MHC.24**
Dariusz Wasiak, Zespół Opieki Zdrowotnej, Nidzica	**MHC.34**
Stanisław Wilczewski, Prywatny Gabinet, Ełk	**MHC.64**
Jacek Wiśniewski, Wojewódzki Szpital Zespolony, Elbląg	**MHC.6**
Leszek Wiśniewski, Prywatny Gabinet Chirurgiczny, Giżycko	**MHC.46**
Paweł Wziątek, Szpital Powiatowy im. Jana Mikulicza, Biskupiec	**MHC.54**
Michał Zdrojewski, SPZOZ MSWiA z Warmińsko-Mazurskim Centrum Onkologii, Olsztyn	**MHC.53**
Jarosław Żyta, Szpital, Ostróda	**MHC.41**

DERMATOLOG ROKU

Irena Bernecka, ISPL, Olsztyn	**MHD.22**
Anna Buchowska-Bok, Szpital Powiatowy im. Jana Pawła II, Bartoszyce	**MHD.13**
Dominika Czarnecka, Wojewódzki Szpital Zespolony, Elbląg	**MHD.33**
Grażyna Frąckowiak, NZOZ Dermatologia, Olsztyn	**MHD.34**
Robert Frąszczak, CENTERMED, Elbląg	**MHD.10**
Anita Jabłonowska-Kosek, AB Medical, Olsztyn	**MHD.3**
Wojciech Jakimyszyn, 1 Wojskowy Szpital Kliniczny z Polikliniką SPZOZ w Lublinie Filia w Ełku, Ełk	**MHD.12**
Krystyna Kern, NZOZ Spółdzielnia Pracy Lekarzy Specjalistów Zdrowie, Olsztyn	**MHD.28**
Ewa Kibilda, Przychodnia Specjalistyczna, Olsztyn	**MHD.17**
Jerzy Klimaszewski, SPZOZ, Działdowo	**MHD.25**
Paulina Klimek-Trojan, Miejski Szpital Zespolony, Olsztyn	**MHD.31**
Agnieszka Koperkiewicz, Clinica MediMore - Medicine & More, Iława	**MHD.1**
Ewa Kuna, Prywatny Gabinet Ewa Kuna, Ełk	**MHD.18**
Justyna Lupa-Kuklińska, NZOZ Hipokrates Andrzej Więcek, Nidzica	**MHD.27**
Tomasz Łukowicz, Wojewódzki Szpital Zespolony, Elbląg	**MHD.11**
dr n. med. Agnieszka Markiewicz, Miejski Szpital Zespolony, Olsztyn	**MHD.5**
Ewelina Nowowiejska, Poradnia Dermatologiczno-Wenerologiczna, Szczytno	**MHD.20**
prof. dr hab. n. med. Agnieszka Owczarczyk-Saczonek, Miejski Szpital Zespolony, Olsztyn	**MHD.9**
Dominika Panek, Medesta Dermatologia i Medycyna Estetyczna, Elbląg	**MHD.15**
dr n. med. Jacek Perliński, NZOZ Twoje Zdrowie, Morąg	**MHD.6**
Idzi Podwojski, 1 Wojskowy Szpital Kliniczny z Polikliniką SPZOZ w Lublinie Filia w Ełku, Ełk	**MHD.21**
Krzysztof Przybylski, AB Medical, Olsztyn	**MHD.30**
Joanna Rybak-D'Obyrn, Miejski Szpital Zespolony, Olsztyn	**MHD.26**
Ewa Sawicka, NZOZ Sopat, Ostróda	**MHD.19**
Irena Siewko-Białobrodska, Niepubliczna Przychodnia Lekarska Zdrowie, Mrągowo	**MHD.23**
Zofia Siłakowska, Centrum Medyczne LUX MED, Olsztyn	**MHD.32**
Anna Sobieszek-Kundro, Wojewódzki Szpital Zespolony, Elbląg	**MHD.4**
Anna Wasilewska-Byra, Furmańczyk Clinic, Olsztyn	**MHD.14**
Ewelina Woźniak, Centrum Medyczne Woźniak, Olsztyn	**MHD.8**
dr n. med. Ewa Wygonowska, Centrum Medyczne POLMED, Olsztyn	**MHD.16**
dr n. med. Natalia Zdanowska, Miejski Szpital Zespolony, Olsztyn	**MHD.7**
Krystyna Zduniak, Wojskowa Specjalistyczna Przychodnia Lekarska, Giżycko	**MHD.29**
Aleksandra Znajewska-Pander, Gabinet Lekarski, Olsztyn	**MHD.2**
Izabela Żołnacz, Prywatny Gabinet Dermatologiczny, Kętrzyn	**MHD.24**

FARMACEUTA/TECHNIK FARMACEUTYCZNY ROKU

Aleksandra Achrem, Apteka Słoneczna, Ostróda	**MHF.3**
Anna Borejko, Apteka Witaminka, Dobre Miasto	**MHF.10**
Joanna Bus, Apteka Nowa, Olsztyn	**MHF.25**
Mateusz Chomczyk, Panaceum, Biskupiec	**MHF.42**
Katarzyna Chomicz, Punkt apteczny, Stare Juchy	**MHF.31**
Małgorzata Cichowska, Apteka Tęcza, Mrągowo	**MHF.37**
Ewa Czaplicka, Apteka, Działdowo	**MHF.18**
Klaudia Dąbrowska, Apteka Dr. Max, Olsztyn	**MHF.60**
Izabela Domin-Kurpiewska, Apteka Warmińska, Dywity	**MHF.23**
Ewelina Dreszler, Apteka Pod Orłem, Nowe Miasto Lubawskie	**MHF.20**
Barbara Duda, Apteka Od Serca, Reszel	**MHF.12**
Natalia Dziedzicka, Apteka, Mikołajki	**MHF.46**
Ewa Frączkowska, Apteka św. Brunona, Ełk	**MHF.19**
Sylwia Gruba, Apteka Przychodnia, Giżycko	**MHF.51**
Aleksandra Hillar, Apteka Pod Miłorzębem, Rybno	**MHF.4**
Agnieszka Hołowacz, Apteka Dr. Max, Elbląg	**MHF.54**
Katarzyna Jabłońska, Apteka Od Serca, Reszel	**MHF.32**
Wojciech Jabłoński, Apteka Dr. Max, Mrągowo	**MHF.66**
Joanna Jarnicka, DOZ Apteka Dbam o Zdrowie, Iława	**MHF.26**
Renata Jasionowska, Apteka Północ, Ełk	**MHF.65**
Paulina Jaskólska, Apteka Dr. Max, Dobre Miasto	**MHF.64**
Maria Jeglińska, Apteka Prywatna K. Jeżewska M. Jeżewska Sp. j., Olecko	**MHF.39**
Joanna Jękot, Apteka Góra, Barczewo	**MHF.27**
Ewa Kalinowska, Apteka Suskiewicz Marian, Działdowo	**MHF.57**
Lucyna Kaniak, Apteka, Mikołajki	**MHF.35**
Iwona Kaszubat, Apteka Ratuszowa, Górowo Iławeckie	**MHF.22**
Paulina Kilanowska, Apteka Od Serca, Reszel	**MHF.48**
Anna Kląfas, Apteka Dr. Max, Elbląg	**MHF.53**
Alicja Kowalska, Apteka, Dobre Miasto	**MHF.5**
Andrzej Kuciński, Apteka Eskulap, Iława	**MHF.8**
Agnieszka Lemanek, Apteka, Olsztyn	**MHF.55**
Beata Lemanowska, Apteka Błękitna, Zalewo	**MHF.13**
Dorota Leśniewska, Apteka Gemini, Ełk	**MHF.15**
Julita Lewalska, Apteka Pod Miłorzębem, Rybno	**MHF.58**

eprasa.pl 010bb2fdac

Aby oddać głos, wyślij na nr **7303** SMS o treści wskazanej przy nazwisku nominowanej osoby (koszt SMS-a: 3,69 zł z VAT)

PEŁNA LISTA NOMINOWANYCH

Magdalena Lewalska, Apteka Arnika, Zalewo **MHF.62**
Monika Lewandowska, Apteka Arnika, Lubawa **MHF.44**
Alicja Łazicka, Apteka Gemini, Olsztyn **MHF.6**
Monika Malinowska, Apteka Savita, Orneta **MHF.45**
Agnieszka Marchel, Apteka Nowa Farmacja, Ełk **MHF.2**
Joanna Nazarko-Sadowska, Apteka pod Gryfem, Olsztyn **MHF.28**
Remigiusz Nojman, Apteka Centrum, Olsztyn **MHF.49**
Sandra Nowicka, Apteka Ratuszowa, Górowo Iławeckie **MHF.67**
Małgorzata Obidzińska, Apteka, Pasym **MHF.38**
Beata Ochocka, Apteka Pharma-Land, Działdowo **MHF.56**
Konrad Okurowski, Apteka Tania, Olsztyn **MHF.34**
mgr Łukasz Ostrowski, Apteka Welska, Lidzbark **MHF.43**
Mariola Pędowska, Apteka Sielska, Olsztyn **MHF.40**
Izabela Pik, Apteka Savita, Olsztyn **MHF.24**
Anna Polska, DOZ Apteka dbam o zdrowie, Nidzica **MHF.11**
Anita Puchalska, Apteka Społeczna, Działdowo **MHF.9**
Magdalena Raciborska, Apteka Ania, Gołdap **MHF.36**
Dorota Raczyła, Apteka Familijna, Gołdap **MHF.16**
Marta Romańska, DOZ Apteka dbam o zdrowie, Nidzica **MHF.41**
Kamil Rybak, Apteka Dr.Max, Biskupiec **MHF.30**
Ala Sadowska, Apteka Północ, Ełk **MHF.7**
Jolanta Sidor, Apteka pod Moździerzem, Barczewo **MHF.29**
Karolina Sienkiewicz, Apteka Verbena, Pasłęk **MHF.59**
Agata Smolarek, Apteka Dr.Max, Elbląg **MHF.1**
Dorota Sobiech, Apteka Pod Orłem, Nowe Miasto Lubawskie **MHF.17**
Dominika Sobolewska, Apteka Dbam o Zdrowie, Nidzica **MHF.14**
Sebastian Sobski, Apteka Szpitalna, Elbląg **MHF.50**
Krystyna Tomaszewska, Apteka Słoneczna, Gołdap **MHF.61**
Klaudia Topa, Apteka pod Moździerzem, Barczewo **MHF.33**
Ewelina Wieromiej, Apteka, Olsztyn **MHF.21**
Marta Wojtkiewicz, Apteka DOZ, Nidzica **MHF.63**
Anna Zambrzycka, Apteka Dr. Max, Elbląg **MHF.52**
Olga Zieleniewicz, Apteka Słoneczna, Piecki **MHF.47**

FIZJOTERAPEUTA ROKU

Dariusz Adamowski, Uniwersytecki Szpital Kliniczny, Olsztyn **MHR.11**
Anna Afeltowicz, BALANS - Fizjoterapia Dzieci i Dorosłych, Olsztyn **MHR.7**
Jacek Aptowicz, Aptowicz Rehabilitacja, Olsztyn **MHR.23**
Paweł Banach, Hura Medical Center, Olsztyn **MHR.54**
Eryka Bartosiewicz, NAUS Fizjoterapia i Trening, Olsztyn **MHR.16**
Izabela Bendyk, Actireh Usługi Fizjoterapeutyczne Izabela Bendyk, Olsztyn **MHR.71**
Adrian Bilicki, Reha-Bil, Działdowo **MHR.64**
Krzysztof Buk, ReHarmonia, Olsztyn **MHR.31**
Oskar Chlebowski, Odblokuj Się, Giżycko **MHR.52**
Anna Chojecka, Fizjo-masaż Anna Chojecka, Elbląg **MHR.66**
Paweł Ciesiun, Fizjosport Paweł Ciesiun, Olsztyn **MHR.55**
Dorota Ciołko, 1 Wojskowy Szpital Kliniczny z Polikliniką SPZOZ w Lublinie Filia w Ełku, Ełk **MHR.13**
Monika Cybulska, Elbląskie Centrum Medyczne Lifeclinica, Elbląg **MHR.78**
Ewa Czech, Nowa Reholandia, Olsztyn **MHR.17**
Mateusz Derlecki, Prywatny Gabinet, Olsztyn **MHR.46**
Agnieszka Domurad, Miejski Szpital Zespolony, Olsztyn **MHR.4**
Aleksandra Ejsmont-Piotrowska, Fizjoterapia i masaż Aleksandra Ejsmont-Piotrowska, Olsztyn **MHR.65**
Marek Gapiński, Studio 1st Fizjoterapia & Trening, Olsztyn **MHR.44**
Marta Gąsewicz, Zakład Aktywności Zawodowej, Giżycko **MHR.75**
Daniel Godlewski, Biernat Ruch i Rehabilitacja, Olsztyn **MHR.81**
Kamil Iwańczyk, ReHarmonia, Olsztyn **MHR.28**
Łukasz Kamiński, Manufaktura Zdrowia F.R.I.C.K. Gym, Iława **MHR.35**
Sławomir Kamiński, Sławomir Kamiński Fizjoterapeuta, Elbląg **MHR.60**
Anna Kapelańska-Plona, Środowiskowy Dom Samopomocy, Pisz **MHR.67**
Patryk Klimko, Zespół Opieki Zdrowotnej, Reszel **MHR.53**
Małgorzata Kolasińska, FizjoMa Małgorzata Kolasińska, Olsztyn **MHR.41**
Eryk Kosek, Animus, Olsztyn **MHR.15**
Krzysztof Kostrzębski, Osteomedyk, Olsztyn **MHR.32**
Magdalena Kozak, Mazurskie Centrum Zdrowia Szpital Powiatowy, Węgorzewo **MHR.39**
Elżbieta Kozłowska, FizjoHarmony, Orneta **MHR.82**
Cezary Kuczkowski, Artro-Klinika Bieniecki, Olsztyn **MHR.8**
Natalia Kukla, Fizjoterapia i masaż Natalia Kukla, Łąkorz **MHR.51**
Maciej Lasocki, FizjoCenter, Olsztyn **MHR.36**
Grzegorz Lemiesz, ReHarmonia, Olsztyn **MHR.19**
Natalia Ławrynowicz, Natalia Ławrynowicz Fizjoterapia i Uroginekologia MEDILEA Centrum Medyczne, Elbląg **MHR.79**
Karolina Majchrzak, Przychodnia Specjalistyczna, Olsztyn **MHR.73**
Marta Mączewska, PhysioFemina, Olsztyn **MHR.45**
Ewa Mieczkowska, SPZOZ Szpital Powiatowy, Pisz **MHR.18**
Wojciech Mikulski, Spine Kompleksowa Fizjoterapia, Olsztyn **MHR.63**
Alicja Misiewicz, FizjoMaluch-Rehabilitacja Niemowląt i Dzieci, Elbląg **MHR.85**
Krzysztof Mówiński, Mówiński Fizjoterapia, Olsztyn **MHR.33**
Przemysław Naus, NAUS Fizjoterapia i Trening, Olsztyn **MHR.58**
Michał Nowociński, Rehabilitacja Michał Nowociński, Szczytno **MHR.48**
Krzysztof Opara, Centrum Medyczne Woźniak, Olsztyn **MHR.34**
Dariusz Ostrowski, Fizjo-Terapia, Olsztyn **MHR.69**
Iwona Polak, Iwona Polak Fizjoterapia i Sport, Olsztyn **MHR.21**
Karolina Popielarz, Świat Zdrowia Centrum Medyczne, Szczytno **MHR.84**
Marcin Potratz, FizjoActive, Morąg **MHR.42**
Agnieszka Potratz, FizjoActive, Morąg **MHR.5**
Daniel Rozberg, Rehroz, Mrągowo **MHR.10**
Joanna Sawicka, Gabinet Fizjoterapii MiLowe Joanna Sawicka, Giżycko **MHR.25**
Agata Siemianowska, Fizjolife Fizjoterapia i Terapia Manualna, Olsztyn **MHR.2**
Dominik Sitarski, Fizjostacja Dominik Sitarski, Olsztyn **MHR.12**
Sylwia Smiszek, Uniwersytecki Szpital Kliniczny, Olsztyn **MHR.61**
Diana Smolińska, Centrum Rehabilitacji i Wsparcia w Olsztynie, Olsztyn **MHR.70**
Julia Sobierajska, Wojewódzki Specjalistyczny Szpital Dziecięcy, Olsztyn **MHR.26**
Wiktoria Sobocińska, Fizjoterapia Wiktoria Sobocińska, Olsztyn **MHR.62**
Kacper Stepokura, Centrum Rehabilitacji i Poprawy Sprawności, Szczytno **MHR.27**
Paweł Szczurowski, Wojewódzki Szpital Specjalistyczny, Olsztyn **MHR.56**
Maciej Szubzda, Activity Med Centrum Rehabilitacji, Olsztyn **MHR.37**
Jacek Szymański, Samodzielny Publiczny Gminny ZOZ, Rybno **MHR.24**
Michał Szymański, Continuum Michał Szymański, Olsztyn **MHR.49**
Edyta Śliwa, Uniwersytecki Szpital Kliniczny, Olsztyn **MHR.14**
Michał Śmieszny, Centrum Rehabilitacji i Wsparcia, Olsztyn **MHR.77**
Adrian Tański, Centrum Medyczne Woźniak, Olsztyn **MHR.1**
Maciej Uciński, Zespół Opieki Zdrowotnej, Nidzica **MHR.38**
Piotr Walczak, Fizjoterapia, Młynary **MHR.57**
Iga Wałejko, NZOZ Rehabilitacja i Specjalistyka, Ełk **MHR.20**
Anna Wasilewska, Specjalny ośrodek Szkolno-Wychowawczy, Bartoszyce **MHR.68**
Joanna Wdowiak, Wojewódzki Specjalistyczny Szpital Dziecięcy, Olsztyn **MHR.72**
Sebastian Więch, Instytut Neurorehabilitacji Animus, Olsztyn **MHR.80**
Izabela Winnicka, Centrum Fizjoterapii i Osteopatii Izabela Winnicka, Olsztyn **MHR.22**
Monika Witkiewicz, Balance Studio, Olsztyn **MHR.50**
Mateusz Worobel, MedBox 3.0 Klinika Zdrowia i Ruchu, Olsztyn **MHR.47**
Anna Woś, Wojewódzki Szpital Rehabilitacyjny, Górowo Iławeckie **MHR.83**
Marcin Woźniak, Centrum Medyczne Woźniak, Olsztyn **MHR.43**
Mateusz Woźniak, FIZJOTERAPIA Mateusz Woźniak, Lidzbark **MHR.76**
Karolina Wróbel, Rehabilitacja Karolina Wróbel, Elbląg **MHR.29**
Katarzyna Wus, ReMaKo, Biskupiec **MHR.30**
Lesław Wychadańczuk, ZOZ Przychodnia Specjalistyczna, Olsztyn **MHR.74**
Cezary Wysocki, Fizjoterapia & Masaże Cezary Wysocki, Olsztyn **MHR.9**
Agnieszka Zbyszyńska, Centrum Medyczne Woźniak, Olsztyn **MHR.6**
Magdalena Ziębicka, Hura Medical Center, Olsztyn **MHR.40**
Radosław Ziółkowski, Hura Medical Center, Olsztyn **MHR.59**

GINEKOLOG ROKU

Iryna Azolina, Powiatowy Szpital im. Władysława Biegańskiego, Iława **MHG.16**
Tomasz Banet, Gabinet Ginekologiczny, Olsztyn **MHG.93**
Dorota Bartoś-Zdrojewska, Wojewódzki Szpital Specjalistyczny, Olsztyn **MHG.62**
Dariusz Bayat, Specjalistyczny Gabinet Lekarski, Ostróda **MHG.7**
Maria Bestecka, Poliklinika Olsztyn, Olsztyn **MHG.30**
Dominika Błotnicka, Wojewódzki Szpital Specjalistyczny, Olsztyn **MHG.9**
Magdalena Bogacka, Vill-med Centrum Medyczne, Olsztyn **MHG.26**
Robert Boron, Gabinet Ginekologiczny Robert Boroń, Pisz **MHG.42**
Andrzej Chiliński, Femina, Bartoszyce **MHG.55**
Anna Chlebowska, Indywidualna specjalistyczna praktyka lekarska, Elbląg **MHG.6**
Natalia Data-Jabłońska, Gineka, Olsztyn **MHG.34**
Renata Dominikowska, LuxMed, Elbląg **MHG.88**
Jerzy Drapała, Prywatny Gabinet Ginekologiczny, Działdowo **MHG.72**
Wojciech Drozd, Dr Wojciech Drozd - ginekologia i położnictwo, Elbląg **MHG.51**
Maciej Eliszewski, Wojewódzki Szpital Specjalistyczny, Olsztyn **MHG.24**
Sławomir Falkowski, Poliklinika, Olsztyn **MHG.101**
Wiesław Filipkowski, ISPL, Elbląg **MHG.97**
dr n. med. Leszek Frąckowiak, Szpital Powiatowy im. Jana Mikulicza, Biskupiec **MHG.11**
Anita Gawlińska, Indywidualna Praktyka Lekarska Anita Gawlińska, Elbląg **MHG.5**
Kamila Giedzicz-Zubkiewicz, Wojewódzki Szpital Specjalistyczny, Olsztyn **MHG.21**
Wojciech Gimeła, Femmemed Gabinet Ginekologiczno-Położniczy, Olsztyn **MHG.98**
Krzysztof Gładysiak, Powiatowy Szpital im. Władysława Biegańskiego w Iławie, Iława **MHG.77**
Tomasz Gołębiewski, Pro-Medica, Ełk **MHG.46**
dr n. med. Marek Gowkielewicz, Wojewódzki Szpital Specjalistyczny, Olsztyn **MHG.12**
Natalia Góralska, Miejski Szpital Zespolony, Olsztyn **MHG.35**
Stanisław Gromadzki, Szpital Powiatowy im. Jana Mikulicza, Biskupiec **MHG.91**
Tomasz Hoppe, Tomasz Hoppe Ginekolog, Olsztyn **MHG.94**
Diana Horpinich, Pro-Medica, Ełk **MHG.8**
Henryk Hryniewicz, Szpital Miejski św. Jana Pawła II, Elbląg **MHG.67**
Magdalena Huzarewicz, Centermed, Elbląg **MHG.27**
Krzysztof Jabłoński, Miejski Szpital Zespolony w Olsztynie, Gabinet Ginekologiczny Natalia Data-Jabłońska, Krzysztof Jabłoński, Olsztyn **MHG.78**
Iwona Jeżak, Gabinet Ginekologiczny, Olsztyn **MHG.53**
prof. dr hab. n. med. Maciej Jóźwik, SPZOZ MSWiA z Warmińsko-Mazurskim Centrum Onkologii, Olsztyn **MHG.40**
Agata Jusiak, Tworzymy Zdrowie, Kętrzyn **MHG.3**
Sławomir Kalinowski, SPZOZ Szpital Powiatowy, Pisz **MHG.44**
Mirosław Kamiński, Szpital Powiatowy im. Jana Pawła II, Bartoszyce **MHG.33**
Andrzej Kopczyński, ISPL, Olsztyn **MHG.56**
Michał Koszyk, Centrum - Zdrowie Kobiety, Elbląg **MHG.32**
Witold Kożurno, Centrum Zdrowia Twój Partner, Pilnik **MHG.49**
Katarzyna Kulbacka, Prywatny Gabinet Ginekologiczny, Ełk **MHG.74**
Igor Kunicki, Miejski Szpital Zespolony, Olsztyn **MHG.15**
Łukasz Kurek, Miejski Szpital Zespolony, Olsztyn **MHG.82**
Maksymilian Kurkowski, Wojewódzki Szpital Zespolony, Elbląg **MHG.28**
Karolina Loewenau-Samusionek, Wojewódzki Szpital Specjalistyczny, Olsztyn **MHG.73**
Alina Luberecka-Leszczyńska, Gabinet ginekologiczno-położniczy, Elbląg **MHG.54**
Michał Lubiński, Centrum Zdrowia Kobiety, Elbląg **MHG.85**
Zbigniew Łaganowski, Szpital Malarkiewicz i spółka, Olsztyn **MHG.100**
Sławomir Łasecki, NZOZ Wel-Med, Lidzbark **MHG.45**
Sebastian Ławrynowicz, Wojewódzki Szpital Zespolony, Elbląg **MHG.43**
Izabela Macinkiewicz, Wojewódzki Szpital Zespolony, Elbląg **MHG.70**
Wanda Madej-Roszko, Szpital Powiatowy im. Jana Pawła II, Bartoszyce **MHG.96**
Jakub Majewski, Wojewódzki Szpital Specjalistyczny, Olsztyn **MHG.17**
Paulina Malarkiewicz, GlamMed, Olsztyn **MHG.36**
Piotr Martyn, Wojewódzki Szpital Specjalistyczny, Olsztyn **MHG.39**
Henryk Marzjan, Szpital Powiatowy im. Jana Mikulicza, Biskupiec **MHG.68**
Krzysztof Mieloch, Miejski Szpital Zespolony, Olsztyn **MHG.79**
Iwona Miernik, Lux Med, Elbląg **MHG.69**
Maciej Mikłaszewicz, Giżycka Ochrona Zdrowia - Szpital Miejski, Giżycko **MHG.83**
Dominika Murawska, Wojewódzki Szpital Zespolony, Elbląg **MHG.10**
Wojciech Niczyporowicz, Indywidualna Praktyka Lekarska Wojciech Niczyporowicz, Olsztyn **MHG.99**
Adam Niewiński, Ginea Med Prywatny Gabinet Ginekologiczny Adam Niewiński, Olsztyn **MHG.1**
Krzysztof Obrębski, Prywatny Gabinet Ginekologiczny, Działdowo **MHG.80**
Izabela Obuchowicz, Indywidualna Specjalistyczna Praktyka Ginekologiczno-Położnicza, Bartoszyce **MHG.71**
Bożena Olszewska-Nasiłowska, Przychodnia Specjalistyczna, Olsztyn **MHG.60**
Dariusz Osadowski, Gabinet ginekologiczno - położniczy, Elbląg **MHG.61**
Leszek Ostrowski, Giżycka Ochrona Zdrowia - Szpital Miejski, Giżycko **MHG.23**
Sławomir Owczarek, Gabinet ginekologiczno - położniczy, Elbląg **MHG.90**
Michalina Pacholczyk, Przychodnia Specjalistyczna, Olsztyn **MHG.31**
Grażyna Panfil-Rogińska, Medycyna Kobiet, Olsztyn **MHG.65**
Marek Perliński, Miejski Szpital Zespolony, Olsztyn **MHG.29**
Dorota Piekarska, Spółka Lekarska Zdrowie, Elbląg **MHG.63**
Eryk Pięcikowski, Pro-Medica, Ełk **MHG.14**
Adam Powichrowski, Giżycka Ochrona Zdrowia - Szpital Miejski, Giżycko **MHG.2**
Mariusz Przybyłowicz, Wojewódzki Szpital Specjalistyczny Dziecięcy, Olsztyn **MHG.84**
Paulina Przyłucka, Clinica LA Medica Centrum Zdrowia, Elbląg **MHG.37**
Paweł Radomski, Indywidualna Praktyka Lekarska Paweł Radomski, Mrągowo **MHG.38**
Przemysław Ramel, Powiatowy Szpital im. Władysława Biegańskiego, Iława **MHG.41**
Emilia Rekuć, Prywatny Gabinet Lekarski Emilia Rekuć, Kętrzyn **MHG.64**
Grzegorz Roman, SZPOZ, Działdowo **MHG.66**
Włodzimierz Rottke, Szpital Malarkiewicz i spółka, Olsztyn **MHG.50**
Katarzyna Rybaczek, Gabinet Ginekologiczny, Ełk **MHG.75**
Tomasz Rymkiewicz, Gabinet Ginekologiczno - Położniczy, Olsztyn **MHG.47**
Jarosław Saczonek, SPZOZ Gminny Ośrodek Zdrowia, Stawiguda **MHG.18**
Katarzyna Skłodowska, Wojewódzki Szpital Specjalistyczny, Olsztyn **MHG.76**
Agnieszka Stasiuk-Puzewicz, Clinica LA Medica Centrum Zdrowia, Elbląg **MHG.4**
Aneta Stefaniak, Artemida, Bartoszyce **MHG.57**
Zbigniew Szarejko, Miejski Szpital Zespolony, Olsztyn **MHG.52**
Lech Środek, Pro-Medica, Ełk **MHG.81**
Ryszard Urbaniak, Szpital Powiatowy im. Jana Pawła II, Olsztyn **MHG.89**
Tomasz Wańczyk, Specjalistyczny Gabinet Lekarski, Olsztyn **MHG.95**
Tomasz Waśniewski, Wojewódzki Szpital Specjalistyczny, Olsztyn **MHG.48**
Przemysław Winkel, ISPL, Elbląg **MHG.87**
Teresa Woźniak, Niepubliczny Ginekologiczny Zakład Opieki Zdrowotnej, Olsztyn **MHG.92**
Asgarali Yusufali, NZOZ Med-Yus, Braniewo **MHG.59**
Monika Zamojcin-Krawczyk, Prima Clinica, Pasłęk **MHG.86**
dr n. med. Wojciech Zdanowski, Artemida, Olsztyn **MHG.13**
Krzysztof Zieliński, Wojewódzki Szpital Zespolony, Elbląg **MHG.22**
Jarosław Zwierzyński, NZOZ Zdrowie, Olsztyn **MHG.19**
Joanna Żuchlińska-Kwiatkowska, Miejski Szpital Zespolony, Olsztyn **MHG.20**
Maciej Żukowski, Miejski Szpital Zespolony, Olsztyn **MHG.25**

KARDIOLOG ROKU

Artur Artemiuk, Centrum Medyczne LUX MED, Olsztyn **MHK.5**
Piotr Binek, ALPMED Binek,Cichowski,Pyszko Spółka Partnerska Lekarzy, Olsztyn **MHK.38**
Michał Brożyna, Gabinet ECHO, Olsztyn **MHK.23**
dr n. med. Leszek Cichowski, Centrum Medyczne LUX MED, Olsztyn **MHK.10**
Piotr Cygański, Miejski Szpital Zespolony, Olsztyn **MHK.39**
Jerzy Cygler, NZOZ Medica, Giżycko **MHK.15**
Robert Dejryng, Scanmed Centrum Kardiologii, Ełk **MHK.25**
Emilia Durak, Prywatny Gabinet Kardiologiczny lek. Emilia Durak, Giżycko **MHK.13**
Tomasz Godlewski, Wojewódzki Szpital Specjalistyczny, Olsztyn **MHK.26**

eprasa.pl 010bb2fdac

Aby oddać głos, wyślij na nr **7303** SMS o treści wskazanej przy nazwisku nominowanej osoby (koszt SMS-a: 3,69 zł z VAT)

PEŁNA LISTA NOMINOWANYCH

dr n. med. Jerzy Górny, Gabinety Kardiologiczne. Pracownie Diagnostyki Kardiologicznej, Olsztyn **MHK.28**
dr hab. n. med. Radosław Grabysa, Gabinet prywatny, Olsztyn **MHK.8**
Anetta Graczykowska, Wojewódzki Szpital Specjalistyczny, Olsztyn **MHK.4**
Leszek Gromadziński, Uniwersytecki Szpital Kliniczny, Olsztyn **MHK.18**
Katarzyna Guzanek, Szpital Powiatowy im. Jana Pawła II, Bartoszyce **MHK.17**
Cezary Harasim, Szpital Miejski Oddział Rehabilitacji kardiologicznej w Elblągu, Elbląg **MHK.7**
Michał Jaśkiewicz, Klinika Bellamed, Elbląg **MHK.36**
Tomasz Kołodziejczyk, Gabinet prywatny, Działdowo **MHK.27**
Marcin Kondratowicz, Wojewódzki Szpital Specjalistyczny, Olsztyn **MHK.35**
Rafał Krymkowski, Prywatny Gabinet Kardiologiczny, Mrągowo **MHK.24**
Paweł Łaskowski, Wojewódzki Specjalistyczny Szpital Dziecięcy, Olsztyn **MHK.37**
Remigiusz Mazur, Specjalistyczna Praktyka Lekarska, Elbląg **MHK.41**
dr n. med. Barbara Mocarska-Górna, Gabinety Kardiologiczne. Pracownie Diagnostyki Kardiologicznej, Olsztyn **MHK.31**
Adam Nagajewski, Szpital Powiatowy, Szczytno **MHK.1**
Elżbieta Obrębska-Tabaczka, Prywatny Gabinet Internistyczno-Kardiologiczny, Działdowo **MHK.33**
Barbara Opońska, Cardio Medical, Ełk **MHK.6**
dr n. med. Sebastian Pawlak, Wojewódzki Szpital Specjalistyczny, Olsztyn **MHK.11**
Joanna Pawlik, Gabinet kardiologiczny, Elbląg **MHK.34**
Jacek Pawłowicz, 1 Wojskowy Szpital Kliniczny z Polikliniką SPZOZ Filia, Ełk **MHK.14**
Danuta Podjacka, Poradnia kardiologiczna Kardiomed, Elbląg **MHK.29**
Wioletta Rozmysłowicz-Szermińska, Pro-Medica, Ełk **MHK.42**
dr n. med. Janusz Sadowski, Miejski Szpital Zespolony, Olsztyn **MHK.9**
Edmund Siemiątkowski, Szpital ZZOZ, Dobre Miasto **MHK.12**
Andrzej Skowroński, Wojewódzki Szpital Zespolony, Elbląg **MHK.3**
Magdalena Sołtysińska, Nowomiejskie Centrum Kardiologii, Nowe Miasto Lubawskie **MHK.20**
Agata Tucholska, Kardiolab Poradnie Specjalistyczne, Elbląg **MHK.2**
Mateusz Tyllo, Wojewódzki Szpital Specjalistyczny, Olsztyn **MHK.22**
Jolanta Zabłocka, Wojewódzki Specjalistyczny Szpital Dziecięcy, Olsztyn **MHK.16**
dr n. med. Artur Zalewski, Centrum Kardiologii Scanmed, Ełk **MHK.30**
Mariusz Zipser, Szpital Miejski św. Jana Pawła II, Elbląg **MHK.21**
dr n. med. Tadeusz Żechowicz, Żechowicz Medeusz-Plus, Olsztyn **MHK.32**
Maciej Żechowicz, Żechowicz Medeusz-Plus, Olsztyn **MHK.19**
Piotr Żelazny, Wojewódzki Specjalistyczny Szpital Dziecięcy, Olsztyn **MHK.40**

LARYNGOLOG ROKU

Grzegorz Ankudowicz, Elmedic, Elbląg **MHM.37**
Iwona Bagińska-Grabek, Przychodnia Lekarzy Specjalistów Optima, Ełk **MHM.21**
Maria Bączek, Przychodnia Lekarska Świat Zdrowia Elmed Gnieźnieńska, Szczytno **MHM.29**
Juliusz Bittel, Przychodnia Lekarska Eskulap, Nowe Miasto Lubawskie **MHM.26**
Jadwiga Bobowska, ISPL, Kętrzyn **MHM.23**
Grażyna Bortkiewicz, Gabinet Lekarski, Iława **MHM.17**
Tomasz Bujnowski, Wojewódzki Szpital Specjalistyczny, Olsztyn **MHM.11**
Leszek Cichosz, Wojewódzki Specjalistyczny Szpital Dziecięcy im. prof. dra Stanisława Popowskiego, Olsztyn **MHM.6**
dr n. med. Krzysztof Czepułkowski, Wojewódzki Specjalistyczny Szpital Dziecięcy, Olsztyn **MHM.15**
Robert Demidowicz, De ENT Clinic, Ostróda **MHM.10**
Mirosław Denisiuk, Specjalistyczny Gabinet Laryngologiczny, Elbląg **MHM.8**
Robert Ejdys, Wojewódzki Szpital Specjalistyczny, Olsztyn **MHM.33**
Tomasz Gałko, Prywatny Gabinet Otolaryngologiczny, Ełk **MHM.35**
Magdalena Janczewska, Balansmed Centrum Leczenia Zaburzeń Równowagi, Olsztyn **MHM.38**
Natalia Jarmołowicz-Aniołkowska, IPL, Ostróda **MHM.31**
Jarosław Jarocki, Gminne Centrum Zdrowia, Olsztynek **MHM.24**
Grzegorz Kalamarz, SPZOZ MSWiA z Warmińsko-Mazurskim Centrum Onkologii, Olsztyn **MHM.18**
Beata Kielak, Prywatna Przychodnia WAWA-MED, Działdowo **MHM.14**
Irena Lachowska, NZOZ Zdrowie, Olsztyn **MHM.19**
dr n. med. Joanna Leszczyńska-Oleś, Wojewódzki Szpital Zespolony, Elbląg **MHM.3**
Zbigniew Linkiewicz, Szpital Powiatowy, Pasłęk **MHM.36**
prof. dr hab. n. med. Krzysztof Oleś, Wojewódzki Szpital Zespolony, Elbląg **MHM.9**
Anna Osińska-Stachewicz, Wojewódzki Specjalistyczny Szpital Dziecięcy, Olsztyn **MHM.13**
Joanna Ostaniewicz, Wojewódzki Szpital Specjalistyczny, Olsztyn **MHM.4**
Marcin Panek, Szpital Miejski św. Jana Pawła II, Elbląg **MHM.28**
Piotr Perkowski, Wojskowa Specjalistyczna Przychodnia Lekarska, Giżycko **MHM.32**
dr n. med. Sławomir Piotrowski, Przychodnia Medicus, Olsztyn **MHM.16**
Mirosław Półtorzycki, Warmińskie Centrum Medyczne Półtorzycki, Franknowo **MHM.12**
Maria Stachurska, Centrum Medyczne POLMED, Olsztyn **MHM.30**
Józef Stromkowski, Gabinet prywatny, Bartoszyce **MHM.5**
Jacek Sywula, Gabinet Laryngologiczny, Elbląg **MHM.22**
Stefan Szpruch, Primamedic Gabinet Lekarski, Ostróda **MHM.34**
Mikołaj Tokarczyk, Wojewódzki Szpital Specjalistyczny, Olsztyn **MHM.7**
Magdalena Wabich, Gabinet Lekarski Laryngologiczny, Działdowo **MHM.27**
Ireneusz Wojciechowski, Szpital Powiatowy, Kętrzyn **MHM.20**
Jarosław Wróblewski, Laryngo-Med, Kętrzyn **MHM.25**
dr hab. Hanna Zajączkiewicz, Uniwersytecki Szpital Kliniczny, Olsztyn **MHM.1**
dr n. med. Iwona Zaniewska, Centrum Medyczne Zaniewska, Olsztyn **MHM.2**

UROLOG/NEFROLOG ROKU

Michał Borowik, Uniwersytecki Szpital Kliniczny, Olsztyn **MHU.22**
Szymon Brzósko, Pro-Medica, Ełk **MHU.20**
Wojciech Choiński, Wojewódzki Specjalistyczny Szpital Dziecięcy im. prof. dra Stanisława Popowskiego w Olsztynie, Olsztyn **MHU.21**
Łukasz Grycko, Gabinet urologiczny - CENTERMED, Elbląg **MHU.13**
Janusz Kaczor, SPZOZ MSWiA z Warmińsko-Mazurskim Centrum Onkologii, Olsztyn **MHU.3**
Tomasz Kazik, Prywatny Gabinet, Elbląg **MHU.8**
Marcin Kochanowicz, Gabinet Urologiczny, Olsztyn **MHU.16**
Katarzyna Kulawik, SZPOZ, Działdowo **MHU.12**
Robert Liss, Wojewódzki Szpital Specjalistyczny, Olsztyn **MHU.18**
Rafał Łaguna, Centrum Medyczne POLMED, Olsztyn **MHU.7**
dr n. med. Eugeniusz Malczyk, Optima Przychodnia Lekarzy Specjalistów, Ełk **MHU.9**
Ryszard Marek, Przychodnia Specjalistyczna w Olsztynie, Olsztyn **MHU.19**
Maciej Przudzik, SPZOZ MSWiA z Warmińsko-Mazurskim Centrum Onkologii, Olsztyn **MHU.4**
Jarosław Przybylski, Wojewódzki Szpital Zespolony, Elbląg **MHU.11**
Rafał Steckiewicz, Miejski Szpital Zespolony, Olsztyn **MHU.17**
prof. dr hab. n. med. Tomasz Stompór, Wojewódzki Szpital Specjalistyczny, Olsztyn **MHU.6**
Małgorzata Śniadecka, Wojewódzki Specjalistyczny Szpital Dziecięcy im. prof. dra Stanisława Popowskiego w Olsztynie, Olsztyn **MHU.15**
Aleksander Tyszka, SPZOZ MSWiA z Warmińsko-Mazurskim Centrum Onkologii, Olsztyn **MHU.1**
Łukasz Wojtowicz, BClinique, Olsztyn **MHU.14**
Mirosław Wojtulewicz, Prywatny Gabinet, Ełk **MHU.5**
dr n. med. Wojciech Zachalski, ELMEDIC, Elbląg **MHU.10**

NEUROLOG ROKU

Zakiia Alisherova, Wojewódzki Szpital Specjalistyczny, Olsztyn **MHY.40**
Anna Barczewska, Przychodnia Specjalistyczna, Olsztyn **MHY.13**
Katarzyna Baszkiewicz, Szpital Powiatowy im. Jana Mikulicza, Biskupiec **MHY.7**
Bogdan Bieglecki, Szpital Mrągowski im. Michała Kajki, Mrągowo **MHY.19**
dr n. med. Emilia Bonisławska, Ośrodek Zdrowia Rodzina, Iława **MHY.25**
Mirosław Borkowski, SPZOZ, Morąg **MHY.9**
Bożena Czarnacka-Reichel, Wojewódzki Szpital Zespolony, Elbląg **MHY.21**
Małgorzata Czarniawska, SPZOZ MSWiA z Warmińsko-Mazurskim Centrum Onkologii, Olsztyn **MHY.31**
Karolina Dutkowska, Uniwersytecki Szpital Kliniczny, Olsztyn **MHY.30**
Barbara Dymitrowicz-Nawrocka, ISPL, Elbląg **MHY.16**
dr n. med. Dorota Gieruszczak-Białek, Prywatna Przychodnia WAWA-MED, Działdowo **MHY.24**
Marta Gimeła-Dargiewicz, Wojewódzki Specjalistyczny Szpital Dziecięcy im. prof. dra Stanisława Popowskiego, Olsztyn **MHY.32**
Anna Giżewska, Szpital Powiatowy im. Jana Mikulicza, Biskupiec **MHY.14**
Urszula Kamińska, LUMAQ Przychodnia Neurologiczna, Olsztyn **MHY.38**
Iwona Kibiłda, Centrum Medyczne POLMED, Olsztyn **MHY.26**
Bogusława Kruszewska, NZOZ Sopat, Ostróda **MHY.20**
Bożena Lewańczyk, ECM Lifeclinica, Elbląg **MHY.22**
Renata Mielnik, ISPL, Kętrzyn **MHY.37**
Aniela Minicz-Płatek, SPZOZ MSWiA z Warmińsko-Mazurskim Centrum Onkologii, Olsztyn **MHY.12**
Piotr Misiowiec, Szpital Powiatowy im. Jana Mikulicza, Biskupiec **MHY.34**
prof. dr hab. n. med. Marcin Mycko, Uniwersytecki Szpital Kliniczny, Olsztyn **MHY.35**
Weronika Myśliwy, Miejski Szpital Zespolony, Olsztyn **MHY.10**
Beata Nowak, Wojewódzki Szpital Specjalistyczny, Olsztyn **MHY.17**
Artur Radman, Wojskowa Specjalistyczna Przychodnia Lekarska, Giżycko **MHY.3**
dr n. med. Tomasz Siwek, Uniwersytecki Szpital Kliniczny, Olsztyn **MHY.4**
Karina Szczawińska-Modzelewska, SPZOZ MSWiA z Warmińsko-Mazurskim Centrum Onkologii, Olsztyn **MHY.29**
Milena Turowicz, 1 Wojskowy Szpital Kliniczny z Polikliniką SPZOZ w Lublinie Filia w Ełku, Ełk **MHY.33**
Andrzej Tutaj, Wojewódzki Szpital Specjalistyczny, Olsztyn **MHY.11**
Jarosław Wajda, 1 Wojskowy Szpital Kliniczny z Polikliniką SPZOZ Filia, Ełk **MHY.28**
Izabella Walasek, ISPL, Giżycko **MHY.27**
Anna Wilczewska, 1 Wojskowy Szpital Kliniczny z Polikliniką SPZOZ w Lublinie Filia w Ełku, Ełk **MHY.2**
Marzena Winiarczyk, Uniwersytecki Szpital Kliniczny, Olsztyn **MHY.8**
dr n. med. Aleksandra Wińska, Lecznica Chirurgiczno-Ortopedyczna Eskulap, Olsztyn **MHY.23**
Wioletta Wojtyra-Michalak, SPZOZ MSWiA z Warmińsko-Mazurskim Centrum Onkologii, Olsztyn **MHY.39**
Ewelina Zarucka, Gabinet Lekarski, Olsztyn **MHY.5**
Beata Zwiernik, Gabinet lekarski, Olsztyn **MHY.18**
Jacek Zwiernik, Gabinet Lekarski, Olsztyn **MHY.6**
Aneta Zwolska-Brodiuk, Szpital Powiatowy im. Jana Pawła II, Bartoszyce **MHY.1**
Anna Żurawska, Uniwersytecki Szpital Kliniczny, Olsztyn **MHY.15**
Radosław Żywiec, Tworzymy Zdrowie, Kętrzyn **MHY.36**

OKULISTA ROKU

Małgorzata Bondarczuk, Przychodnia Lekarska Centrum Zdrowia Twój Partner, Reszel **MHW.28**
Agnieszka Chrząszcz-Włodarczyk, Szpital Miejski św. Jana Pawła II, Elbląg **MHW.7**
Jadwiga Cytrynowicz, NZOZ PULS D.W. Mejzner, Ełk **MHW.19**
Damian Dawid, Warmińsko-Mazurskie Centrum Wzroku, Działdowo **MHW.10**
Małgorzata Dąbrowska, Centrum Diagnostyki i Mikrochirurgii Oka LENS, Olsztyn **MHW.4**
Beata Dziewulska-Perlińska, Salumar, Bartąg **MHW.1**
Ewa Gapińska, NZOZ Poradnia Okulistyczna, Lidzbark Warmiński **MHW.15**
Agnieszka Gogolczyk, Aga OKO, Gołdap **MHW.8**
Danuta Horodyńska, Centrum Diagnostyki i Mikrochirurgii Oka LENS, Olsztyn **MHW.11**
Michał Jankowski, Wojewódzki Szpital Specjalistyczny, Olsztyn **MHW.29**
Wojciech Kafel, Poradnia Okulistyczna W. Kafel, Ostróda **MHW.33**
Monika Kędzierska, Oftalmika, Olsztyn **MHW.30**
Justyna Kiliszek, BClinique, Olsztyn **MHW.24**
Grażyna Kitajkowska-Forfa, Gabinet Okulistyczny, Olsztyn **MHW.16**
Lech Kozak, Wojskowa Specjalistyczna Przychodnia Lekarska, Giżycko **MHW.27**
Jerzy Kubala, Gabinet Okulistyczny, Olsztyn **MHW.21**
Katarzyna Marciniak, Gabinet Okulistyczny, Ełk **MHW.25**
Urszula Och, Gabinet Okulistyczny, Szczytno **MHW.32**
Joanna Olsztyn, Opto Med, Olsztyn **MHW.22**
Janusz Pieczyński, Gabinet Specjalistyczny, Olsztyn **MHW.20**
dr n. med. Barbara Pieklarz, 1 Wojskowy Szpital Kliniczny z Polikliniką SPZOZ w Lublinie Filia w Ełku, Ełk **MHW.12**
dr n. med. Marta Pietruszyńska, Centrum Diagnostyki i Mikrochirurgii Oka LENS, Olsztyn **MHW.14**
Krzysztof Pomocki, Gabinet Okulistyczny, Szczytno **MHW.26**
Anna Popławska, Miejski Szpital Zespolony, Olsztyn **MHW.9**
Piotr Przyborowski, Prywatny Gabinet Okulistyczny, Ełk **MHW.31**
Izabela Smotrycka-Lipińska, Gabinet Okulistyczny, Pisz **MHW.18**
Iwona Szeryńska, Indywidualna Specjalistyczna Praktyka Okulistyczna, Morąg **MHW.17**
dr n. med. Magdalena Szwabowicz, Miejski Szpital Zespolony, Olsztyn **MHW.13**
Maria Szwajkowska, Wojewódzki Szpital Specjalistyczny Dziecięcy, Olsztyn **MHW.5**
Jolanta Wojda, Wojewódzki Szpital Zespolony, Elbląg **MHW.23**
Maciej Wołosiuk, Poradnia okulistyczna SALUMAR, Bartąg **MHW.3**
dr n. med. Dominik Zalewski, Centrum Diagnostyki i Mikrochirurgii Oka LENS, Olsztyn **MHW.2**
Tomasz Żebrowski, Centrum Okulistyczne Visus, Olsztyn **MHW.6**

ORTOPEDA ROKU

Krzysztof Berliński, Centrum Medyczne POLMED, Olsztyn **MHO.9**
Mirosław Beyer, Centrum Medyczne Beyer - Poradnia Ortopedyczna, Elbląg **MHO.15**
Jacek Bieg, Szpital Miejski św. Jana Pawła II, Elbląg **MHO.6**
Krzysztof Bladowski, Miejski Szpital Zespolony, Olsztyn **MHO.10**
dr n. med. Robert Budkiewicz, Olsztyńscy Ortopedzi, Elbląg **MHO.31**
Karol Busz, Gabinet Ortopedyczno-Urazowy, Ełk **MHO.8**
Eligiusz Bylicki, Wojewódzki Szpital Zespolony, Elbląg **MHO.5**
Patryk Chodkowski, Szpital Powiatowy im. Jana Mikulicza, Biskupiec **MHO.53**
Jarosław Cylkowski, Praktyka lekarska, Elbląg **MHO.36**
Wioletta Czarnecka, SPZOZ MSWiA z Warmińsko-Mazurskim Centrum Onkologii, Olsztyn **MHO.50**
Piotr Domitrz, Miejski Szpital Zespolony, Olsztyn **MHO.17**
Andrzej Gajownik, Przychodnia Specjalistyczna, Olsztyn **MHO.25**
Krzysztof Gawenda, ARTHMED Klinika Ortopedyczna, Olsztyn **MHO.39**
Maciej Góraj, Powiatowy Szpital im. Władysława Biegańskiego, Iława **MHO.40**
Zbigniew Homza, Medi-Prof Orthopedic-Clinic, Kętrzyn **MHO.51**
Ryszard Ignatiuk, NZOZ Przychodnia nr 1, Nowe Miasto Lubawskie **MHO.48**
Piotr Iwaniszczuk, Szpital Miejski św. Jana Pawła II, Elbląg **MHO.44**
Przemysław Jackowski, Wojewódzki Specjalistyczny Szpital Dziecięcy, Olsztyn **MHO.57**
dr n. med. Andrzej Kaczmarek, Artro-Klinika, Olsztyn **MHO.29**
Michał Karaś, Artro-Klinika Bieniecki, Olsztyn **MHO.14**
Paweł Kołakowski, Miejski Szpital Zespolony, Olsztyn **MHO.16**
Przemysław Kołakowski, Wojewódzki Szpital Specjalistyczny, Olsztyn **MHO.19**
Witold Kołtun, Lecznica Chirurgiczno-Ortopedyczna Eskulap, Olsztyn **MHO.22**
Jacek Kopczyński, SPZOZ MSWiA z Warmińsko-Mazurskim Centrum Onkologii, Olsztyn **MHO.7**
Mirosław Koryśko, Szpital Miejski św. Jana Pawła II, Elbląg **MHO.42**
Michał Kucharski, SPZOZ Szpital Powiatowy, Pisz **MHO.41**
Cezary Kuciński, Gabinet Lekarski Cezary Kuciński Specjalista Ortopeda-Traumatolog, Elbląg **MHO.3**
Artur Kunert, Wojewódzki Specjalistyczny Szpital Dziecięcy im. prof. dra Stanisława Popowskiego, Olsztyn **MHO.28**
Artur Makowski, Ortmak Praktyka Lekarska Artur Makowski, Działdowo **MHO.2**
Piotr Malesa, Olsztyńscy Ortopedzi, Olsztyn **MHO.18**
Tomasz Małyszko, ORTHOM Ortopedia i Fizjoterapia, Olsztyn **MHO.49**
Rafał Merta, Wojewódzki Specjalistyczny Szpital Dziecięcy, Olsztyn **MHO.46**
Jan Mikulski, Szpital Powiatowy im. Jana Mikulicza, Biskupiec **MHO.52**
Tomasz Muzyka, Wojewódzki Szpital Zespolony, Elbląg **MHO.21**
dr n. med. Tomasz Niedźwiecki, Olsztyńscy Ortopedzi, Olsztyn **MHO.33**
Piotr Nowak, Wojewódzki Szpital Zespolony, Elbląg **MHO.56**
Kamil Orlikowski, Klinika Bellamed, Elbląg **MHO.38**
dr n. med. Sławomir Osiński, Szpital Mrągowski im. Michała Kajki, Mrągowo **MHO.32**
Dariusz Paulo, Szpital Miejski św. Jana Pawła II, Elbląg **MHO.4**
dr n. med. Janusz Proksa, Powiatowy Szpital im. Władysława Biegańskiego, Iława **MHO.30**
Wojciech Remiszewski, SZPOZ, Działdowo **MHO.23**
Piotr Rutkowski, SZPOZ, Działdowo **MHO.45**
Aleksandra Sołomin, Wojewódzki Szpital Specjalistyczny, Olsztyn **MHO.1**
Grzegorz Sosnowski, Wojewódzki Szpital Zespolony, Elbląg **MHO.35**
Remigiusz Staranowicz, GoldMedica, Gołdap **MHO.47**

eprasa.pl 010bb2fdac

Aby oddać głos, wyślij na nr **7303** SMS o treści wskazanej przy nazwisku nominowanej osoby (koszt SMS-a: 3,69 zł z VAT)

PEŁNA LISTA NOMINOWANYCH

Arkadiusz Strutyński, 1 Wojskowy Szpital Kliniczny z Polikliniką SPZOZ w Lublinie Filia w Ełku, Ełk **MHO.27**
Mateusz Sulikowski, Szpital Miejski św. Jana Pawła II, Elbląg **MHO.13**
Robert Surus, Olsztyńscy Ortopedzi, Olsztyn **MHO.20**
Jarosław Szeluga, SPZOZ Szpital Powiatowy, Pisz **MHO.37**
Marek Szwabowicz, Wojewódzki Szpital Specjalistyczny, Olsztyn **MHO.12**
Elżbieta Szymańska, Świat Zdrowia Centrum Medyczne Elmed, Szczytno **MHO.34**
Paweł Tański, Gabinet Ortopedyczny, Giżycko **MHO.43**
Michał Towstyga, Szpital Powiatowy, Kętrzyn **MHO.55**
Adrian Tyrawski, Gabinet POSTEOS, Lidzbark Warmiński **MHO.24**
Andrzej Walczyński, Szpital Miejski św.Jana Pawła II, Elbląg **MHO.26**
Marcin Witkowski, Prywatny Gabinet Ortopedyczny, Giżycko **MHO.11**
Piotr Ziółkowski, SPZOZ MSWiA z Warmińsko-Mazurskim Centrum Onkologii, Olsztyn **MHO.54**

ONKOLOG ROKU

Katarzyna Blitek, Szpital Kliniczny Ministerstwa Spraw Wewnętrznych i Administracji z Warmińsko - Mazurskim Centrum Onkologii, Olsztyn **MHQ.13**
Małgorzata Czerniawska-Meler, Szpital Kliniczny Ministerstwa Spraw Wewnętrznych i Administracji z Warmińsko - Mazurskim Centrum Onkologii, Olsztyn **MHQ.17**
Marzena Dąbrowska, Warmińsko-Mazurskie Centrum Chorób Płuc, Olsztyn **MHQ.19**
Elwira Duda-Jurek, SPZOZ MSWiA z Warmińsko-Mazurskim Centrum Onkologii, Olsztyn **MHQ.7**
Zbigniew Fiedorowicz, Elbląskie Centrum Onkologii, Elbląg **MHQ.26**
Paulina Głowacka-Rutkowska, Warmińsko-Mazurskie Centrum Chorób Płuc, Olsztyn **MHQ.25**
Ewelina Katarzyna Iwanowska, Szpital Kliniczny Ministerstwa Spraw Wewnętrznych i Administracji z Warmińsko - Mazurskim Centrum Onkologii, Olsztyn **MHQ.9**
Jarosław Kołb-Sielecki, Warmińsko-Mazurskie Centrum Chorób Płuc, Olsztyn **MHQ.11**
Monika Kotyla, Szpital Kliniczny Ministerstwa Spraw Wewnętrznych i Administracji z Warmińsko - Mazurskim Centrum Onkologii, Olsztyn **MHQ.23**
dr hab.n.med. Tomasz Kubiatowski, SPZOZ MSWiA z Warmińsko-Mazurskim Centrum Onkologii, Olsztyn **MHQ.6**
Izabela Maciejczyk, Ośrodek Onkologiczny Kopernik, Olsztyn **MHQ.10**
Hanna Mańko-Glińska, Wojewódzki Specjalistyczny Szpital Dziecięcy, Olsztyn **MHQ.3**
Magdalena Martynowska, Warmińsko-Mazurskie Centrum Chorób Płuc, Olsztyn **MHQ.15**
Michał Piątek, SPZOZ MSWiA z Warmińsko-Mazurskim Centrum Onkologii, Olsztyn **MHQ.22**
Katarzyna Pieniuk-Faszyńska, SPZOZ MSWiA z Warmińsko-Mazurskim Centrum Onkologii, Olsztyn **MHQ.14**
Marzena Puchała, SPZOZ MSWiA z Warmińsko-Mazurskim Centrum Onkologii, Olsztyn **MHQ.20**
Monika Rucińska, Warmińsko-Mazurskie Centrum Chorób Płuc, Olsztyn **MHQ.24**
dr n.med. Iwona Ryniewicz-Zander, Wojewódzki Szpital Zespolony, Elbląg **MHQ.2**
Ewa Sarniak-Stefaniak, Szpital Kliniczny Ministerstwa Spraw Wewnętrznych i Administracji z Warmińsko - Mazurskim Centrum Onkologii, Olsztyn **MHQ.8**
Dawid Sigorski, Szpital Kliniczny Ministerstwa Spraw Wewnętrznych i Administracji z Warmińsko - Mazurskim Centrum Onkologii, Olsztyn **MHQ.5**
Magdalena Sikorska, Wojewódzki Szpital Specjalistyczny, Olsztyn **MHQ.16**
Elżbieta Stasiak-Zając, Wojewódzki Specjalistyczny Szpital Dziecięcy, Olsztyn **MHQ.27**
Anna Surus-Hyla, SPZOZ MSWiA z Warmińsko-Mazurskim Centrum Onkologii, Olsztyn **MHQ.4**
dr n.med. Barbara Szostakiewicz, Nu-Med, Elbląg **MHQ.1**
Marta Zarzeczna, Warmińsko-Mazurskie Centrum Chorób Płuc, Olsztyn **MHQ.18**
Marzenna Ziomek, Szpital Kliniczny Ministerstwa Spraw Wewnętrznych i Administracji z Warmińsko - Mazurskim Centrum Onkologii, Olsztyn **MHQ.21**
Karolina Żukowska, Szpital Kliniczny Ministerstwa Spraw Wewnętrznych i Administracji z Warmińsko - Mazurskim Centrum Onkologii, Olsztyn **MHQ.12**

POŁOŻNA/POŁOŻNY ROKU

Renata Adrowska, Samodzielny Publiczny Gminny ZOZ, Rybno **MHB.97**
Aleksandra Alicka, Szpital Mrągowski im. Michała Kajki, Mrągowo **MHB.6**
Małgorzata Bach, Emes-Med, Kętrzyn **MHB.79**
Martyna Balcer, Pro-Medica, Ełk **MHB.85**
Anna Balonis, Miejska Przychodnia Zdrowia, Barczewo **MHB.13**
Wiesława Bancewicz, Al-Fam, Olsztyn **MHB.107**
Elżbieta Barańska, Indywidualna Praktyka Położnicza, Pisz **MHB.112**
Patrycja Bartosiewicz, Miejski Szpital Zespolony, Olsztyn **MHB.95**
Edyta Berger, Medar 2.0, Biała Piska **MHB.33**
Iwona Bogucka, Usługi Medyczne - położnicze, Gołdap **MHB.49**
Dorota Marzena Bojarska, Indywidualna Praktyka Położnicza, Giżycko **MHB.31**
Anna Borkowska, Szpital Powiatowy, Szczytno **MHB.14**
Marzena Brakus, Szpital Powiatowy, Szczytno **MHB.87**
Karolina Brzozowska, Wojewódzki Szpital Zespolony, Elbląg **MHB.70**
Joanna Bukała, Powiatowy Szpital im. Władysława Biegańskiego, Iława **MHB.59**
Ewa Chabas, Szkoła Rodzenia Ewy Chabas, Giżycko **MHB.39**
Barbara Chojnowska, Agencja Świadczeń Medycznych VITA, Iława **MHB.17**
Julia Ciechanowicz, Wojewódzki Szpital Specjalistyczny, Olsztyn **MHB.64**
Dorota Dobrenko, NZOZ, Sorkwity **MHB.29**
Małgorzata Drężek-Skrzeszewska, Wojewódzki Szpital Specjalistyczny, Olsztyn **MHB.114**
Agata Duda, Wojewódzki Szpital Specjalistyczny, Olsztyn **MHB.2**
Julia Duda, Szpital Powiatowy, Szczytno **MHB.65**
Ewa Dwulat, Emes-Med, Kętrzyn **MHB.40**
Elżbieta Fałkowska, Praktyka Położnych Rodzinnych NOVA VITA, Elbląg **MHB.34**
Zofia Felczak, Pamela Mogesie Centrum ginekologiczno położnicze, Braniewo **MHB.110**
Ewa Fijołek, Indywidualna Specjalistyczna Praktyka Położnej Gemelli, Susz **MHB.41**
Agata Gańko, Wojewódzki Szpital Specjalistyczny, Olsztyn **MHB.3**
Małgorzata Gapińska, Szpital Malarkiewicz i spółka, Olsztyn **MHB.80**
Małgorzata Gburzyńska, Zespół Opieki Zdrowotnej, Nidzica **MHB.81**
Nikola Gołębiewska, Wojewódzki Szpital Zespolony, Elbląg **MHB.93**
Renata Gorzelewska, NZOZ Zdrowie Sp.p. Antończyk i partnerzy, Ostróda **MHB.98**
Wioletta Gruba, Powiatowy Szpital im. Władysława Biegańskiego, Iława **MHB.108**
Maria Gryczewska, Praktyka Położnicza, Ruciane-Nida **MHB.116**
Karolina Gulewicz, Miejski Szpital Zespolony, Olsztyn **MHB.71**
Anna Gutowska, Indywidualna Praktyka Położnej Anna Gutowska, Wojewódzki Szpital Specjalistyczny w Olsztynie, Pasym **MHB.15**
Ewa Harkot, Indywidualna praktyka położnej środowiskowo - rodzinnej, Wydminy **MHB.42**
Julia Hirchhof, Wojewódzki Szpital Specjalistyczny, Olsztyn **MHB.66**
Klaudia Jocz, Indywidualna Praktyka Położnicza, Warkały **MHB.113**
Iwona Kaczyńska, Samodzielny Gminny ZOZ, Dywity **MHB.50**
Ewa Kapla, Pro-Medica, Ełk **MHB.43**
Katarzyna Karłowicz, Olmedica, Olecko **MHB.73**
Monika Kaśkiewicz, Wojewódzki Szpital Zespolony, Elbląg **MHB.89**
Małgorzata Kiełczewska, Wojewódzki Specjalistyczny Szpital, Olsztyn **MHB.82**
Teresa Kiersznowska, Indywidualna Specjalistyczna Praktyka Położnej, Olsztyn **MHB.104**
Teresa Kiliś, Niepubliczna Przychodnia Lekarska Zdrowie, Mrągowo **MHB.105**
Lilla Kisielewska, Wojewódzki Szpital Zespolony, Elbląg **MHB.77**
Gabriela Kłosowska, Szpital Powiatowy, Nowe Miasto Lubawskie **MHB.46**
Julia Kłosowska, Wojewódzki Szpital Specjalistyczny, Olsztyn **MHB.67**
Elżbieta Kmito, Emes-Med, Kętrzyn **MHB.35**
Katarzyna Kołakowska, Powiatowy Szpital im. Władysława Biegańskiego, Iława **MHB.74**
Aleksandra Kopacz, Szpital Mrągowski im. Michała Kajki, Mrągowo **MHB.7**
Alicja Kossakowska, Gabinet All Med, Mrągowo **MHB.10**
Alina Kowalewska, Usługi Położnicze, Olsztyn **MHB.11**
Sylwia Kowalska, Wojewódzki Szpital Specjalistyczny, Olsztyn **MHB.103**
Małgorzata Koziatek, Szpital Malarkiewicz i spółka, Olsztyn **MHB.83**
Iwona Kruszewska, SPZOZ, Działdowo **MHB.52**
Iwona Kwiatkowska, Wojewódzki Szpital Specjalistyczny, Olsztyn **MHB.53**
Karolina Lazarowska, Powiatowy Szpital im. Władysława Biegańskiego, Iława **MHB.72**
Dorota Lewandowska, Powiatowy Szpital im. Władysława Biegańskiego, Iława **MHB.30**
Zyta Lewandowska, Agencja Świadczeń Medycznych VITA, Iława **MHB.111**
Jadwiga Litarowicz, Prywatna praktyka położnej, Olsztyn **MHB.58**
Ewa Liwak, Olmedica, Olecko **MHB.44**
Regina Machnacz, Usługi położnicze, Giżycko **MHB.96**
Katarzyna Mallek, NZOZ Wel-Med, Lidzbark **MHB.75**
Bożena Małek-Fuszara, Indywidualna Specjalistyczna Praktyka Położnej, Kętrzyn **MHB.22**
Hanna Mańka, Baby-Med, Olsztyn **MHB.48**
Agnieszka Marcelak, Pro-Medica, Ełk **MHB.4**
Danuta Masna, Przychodnia Kemed, Iława **MHB.25**
Danuta Maścienica, Miejska Przychodnia Zdrowia, Barczewo **MHB.26**
Renata Matysiak, Powiatowy Szpital im. Władysława Biegańskiego, Iława **MHB.99**
Ewa Mikulicz, Remedium, Nowe Miasto Lubawskie **MHB.45**
Elżbieta Młynarczyk, SPZOZ Szpital Powiatowy, Pisz **MHB.36**
Magdalena Napiórkowska-Orkisz, Wojewódzki Szpital Specjalistyczny, Olsztyn **MHB.78**
Małgorzata Olszewska, Zdrowie Grupowa Praktyka Pielęgniarek i Położnych, Olecko **MHB.115**
Oliwia Olszewska, Szpital Powiatowy im. Jana Mikulicza, Biskupiec **MHB.94**
Marzena Partas, Centrum Zdrowia Twój Partner, Pilnik **MHB.88**
Anna Patuła, Anna Patuła Specjalistyczna Praktyka Położnej, Olsztyn **MHB.16**
Urszula Piskorska, Szpital Powiatowy, Szczytno **MHB.106**
Danuta Piskorz, Miejski Szpital Zespolony, Olsztyn **MHB.117**
Adrianna Górska Pitas, Szpital Powiatowy im. Jana Mikulicza, Biskupiec **MHB.1**
Bożena Pliszka, Miejski Szpital Zespolony, Olsztyn **MHB.23**
Iwona Podsiadło, Poradnia ginekologiczno-położnicza, Ostróda **MHB.54**
Julia Popp, Powiatowy Szpital im. Władysława Biegańskiego, Iława **MHB.68**
Grażyna Rafalska, Ultramed, Ostróda **MHB.47**
Renata Rodzoch, Szpital Malarkiewicz i spółka, Olsztyn **MHB.100**
Barbara Rogowska, Indywidualna Praktyka Położnej, Olsztyn **MHB.18**
Aleksandra Ruta, Miejski Szpital Zespolony, Olsztyn **MHB.8**
Julia Rybka, SPZOZ, Działdowo **MHB.69**
Jolanta Rząca, Usługi Położnicze, Olsztyn **MHB.62**
Izabela Sałaga, NZOZ Puls, Giżycko **MHB.56**
Diana Sarosiek, Wojewódzki Szpital Specjalistyczny, Olsztyn **MHB.27**
Izabela Sepko, Pro-Medica, Ełk **MHB.57**
Joanna Sikorska, Wojewódzki Szpital Zespolony, Elbląg **MHB.60**
Jolanta Sołtysiak, Indywidualna praktyka położnej rodzinnej Aservia, Olsztyn **MHB.63**
Beata Sosnowska, 1 Wojskowy Szpital Kliniczny z Polikliniką SPZOZ w Lublinie Filia w Ełku, Ełk **MHB.19**
Roksana Sosnowska, Miejski Szpital Zespolony, Olsztyn **MHB.101**
Iwona Surożyńska, Szpital Malarkiewicz i spółka, Olsztyn **MHB.55**
Monika Szymańska, Miejski Ośrodek Zdrowia, Lubawa **MHB.90**
Joanna Szymczak, Wojewódzki Szpital Zespolony, Elbląg **MHB.61**
Aleksandra Świdziniewska, Szpital Malarkiewicz i spółka, Olsztyn **MHB.9**
Agnieszka Terska, Wojewódzki Szpital Specjalistyczny, Olsztyn **MHB.5**
Beata Trubiło, Indywidualna praktyka położniczo-ginekologiczna, Lidzbark Warmiński **MHB.20**
Zeńka Trzcińska, Prywatna Praktyka Położnej, Olsztyn **MHB.109**
Katarzyna Wajc, Usługi Pielęgniarskie, Mroczno **MHB.76**
Beata Więckowska, Elbląskie Centrum Medyczne Lifeclinica, Elbląg **MHB.21**
Bożena Wilczarska, Prywatna praktyka położnej, Olsztyn **MHB.24**
Dorota Witaszek, Indywidualna Praktyka Położnej Dorota Witaszek, Reszel **MHB.32**
Elżbieta Wnuk, Akuszerka Indywidualna Praktyka Położnej Rodzinnej, Kisielice **MHB.37**
Monika Woltmanowska, Szpital Malarkiewicz i spółka, Olsztyn **MHB.91**
Elżbieta Wójtowicz, Wojewódzki Szpital Specjalistyczny, Olsztyn **MHB.38**
Małgorzata Wujkowska, Wojewódzki Szpital Specjalistyczny, Olsztyn **MHB.84**
Sabina Zablotna, SPZOZ, Działdowo **MHB.102**
Natalia Zajk, Wojewódzki Szpital Specjalistyczny, Olsztyn **MHB.92**
Joanna Zalewska, Wojewódzki Szpital Zespolony, Elbląg **MHB.118**
Anita Żerańska, Usługi Położnicze, Olsztyn **MHB.12**

PSYCHIATRA ROKU

Anna Ananicz, Centrum Zdrowia Psychicznego, Elbląg **MHJ.11**
Dariusz Chałas, Prywatny Gabinet, Gołdap **MHJ.19**
Joanna Czarnecka, Prywatny Gabinet, Olsztyn **MHJ.25**
Barbara Depczyńska, Wojewódzki Zespół Lecznictwa Psychiatrycznego, Olsztyn **MHJ.15**
Teresa Doroszuk-Bronkiewicz, Prywatny Gabinet, Olsztyn **MHJ.38**
Hanna Dzbańska-Kruk, Prywatny Gabinet, Olsztyn **MHJ.22**
Violetta Falicka-Pęcherzewska, Prywatny Gabinet, Giżycko **MHJ.42**
Małgorzata Gaik, Prywatny Gabinet, Elbląg **MHJ.27**
Aleksandra Gołaszewska-Adamowicz, Prywatny specjalistyczny gabinet psychiatryczny lekarz specjalista psychiatrii dzieci i młodzieży, Olsztyn **MHJ.5**
Teresa Janik, Prywatny Gabinet, Olsztyn **MHJ.39**
Aneta Jaroszewska, Wojewódzki Zespół Lecznictwa Psychiatrycznego, Olsztyn **MHJ.9**
Romuald Jeznach, Prywatny Gabinet, Pasłęk **MHJ.35**
Mikołaj Kardasz, Gabinet Psychiatryczny, Elbląg **MHJ.30**
Tomasz Kardasz, Prywatny Gabinet, Elbląg **MHJ.40**
Tomasz Kleszowski, Prywatny Gabinet, Olsztyn **MHJ.41**
Anna Kossakowska, Prywatny Gabinet, Olsztyn **MHJ.12**
Adrian Kowalski, Niebieski Hamak' Specjalistyczny Gabinet Lekarski, Olsztyn **MHJ.2**
Anna Królak-Sawczuk, Prywatny Gabinet, Olsztyn **MHJ.13**
Janusz Kubuj, ISPL Gabinet Psychiatryczny Janusz Kubuj, Kętrzyn **MHJ.24**
Ewelina Kucińska-Mataczyńska, NZOZ Puls, Kajkowo **MHJ.20**
Małgorzata Laudańska-Łagodzińska, Wojewódzki Zespół Lecznictwa Psychiatrycznego, Olsztyn **MHJ.28**
Rafał Łuczak, Prywatny Gabinet, Elbląg **MHJ.34**
Adam Mic, Prywatny Gabinet, Olsztyn **MHJ.1**
Piotr Mikuczewski, Gabinet Psychiatryczny, Olsztyn **MHJ.33**
Maria Nesteruk, NZOZ Poradnia Zdrowia Psychicznego, Elbląg **MHJ.29**
Dagmara Omieczyńska-Nastaj, Prywatny Gabinet, Iława **MHJ.17**
Ryszard Panicz, Centrum Zdrowia Psychicznego w Elblągu, Elbląg **MHJ.36**
Stefan Paszkowski, Centrum Zdrowia Psychicznego, Elbląg **MHJ.43**
Filip Piaseczyński, Gabinet Psychiatryczny Filip Piaseczyński, Olsztyn **MHJ.21**
Aneta Radel-Mossakowska, Gabinet Psychiatryczno-terapeutyczny, Olsztyn **MHJ.10**
Michalina Różalska, IPL, Olsztyn **MHJ.45**
Stanisław Różycki, Prywatny Gabinet, Ełk **MHJ.37**
Andrzej Sęk, Centrum Medyczne ANIMA, Olsztyn **MHJ.6**
Daria Shankar, Szpital Psychiatryczny SPZOZ, Węgorzewo **MHJ.18**
Katarzyna Skabara, Prywatny Gabinet, Działdowo **MHJ.26**
Anna Skiepko-Grigorjew, Specjalistyczny Szpital Psychiatryczny ZOZ, Frombork **MHJ.14**
Beata Skrzyńska, Prywatny Gabinet, Cibórz **MHJ.16**
Mirosław Sokołowski, Prywatny Gabinet, Iława **MHJ.31**
Andrzej Stępniewicz, Prywatny Gabinet, Olsztyn **MHJ.7**
Hanna Szostakowska-Tabak, Terapia-Rehabilitacja Psychiatryczna Hanna Szostakowska-Tabak, Olsztyn **MHJ.23**
Aleksander Szumada, Centrum Medyczne ANIMA, Bartoszyce **MHJ.4**
Andrzej Szymorek, Prywatny Gabinet psychiatryczny, Braniewo **MHJ.8**
Karol Talkowski, Wojewódzki Zespół Lecznictwa Psychiatrycznego, Olsztyn **MHJ.44**
Agnieszka Wasilewska, Prywatny Gabinet, Olsztyn **MHJ.3**
Paulina Woźniak-Barszcz, Szpital Miejski św. Jana Pawła II, Elbląg **MHJ.32**

PSYCHOLOG/PSYCHOTERAPEUTA ROKU

Robert Banasiewicz, dom-REHAB Ośrodek Leczenia Uzależnień, Bisztynek **MHX.69**
Dorota Bandurska, Wojewódzki Zespół Lecznictwa Psychiatrycznego, Olsztyn **MHX.18**
Weronika Banet, EmocJa - Gabinet Psychologii i Dietetyki Weronika Banet, Ełk **MHX.76**
Bogusława Banial, Gabinet Psychoterapii Bliżej Siebie Bogusława Banial, Gołdap **MHX.15**
Barbara Bobrowska-Wajnert, Elbląskie Centrum Usług Społecznych, Elbląg **MHX.13**
Monika Borowa, Gabinet terapautyczny Monika Borowa, Ełk **MHX.62**
Adam Bubrowiecki, Centrum Zdrowia Psychicznego, Elbląg **MHX.1**
Agnieszka Bucała, Szpital Powiatowy w Biskupcu, Gabinet prywatny, Olsztyn **MHX.5**
Katarzyna Chadaj, EDURADO Katarzyna Chadaj, Elbląg **MHX.39**
Sylwia Ciszewska, Psycholog Ostróda Sylwia Ciszewska, Ostróda **MHX.72**
Agata Dobrogoszcz, Ja Tu i Teraz Przestrzeń Psychoterapii i Psychologii, Olsztyn **MHX.3**
Elżbieta Dryja, Gabinet Psychologiczny Elżbieta Dryja, Olsztyn **MHX.21**
Ewa Duchnowska, Prywatny Gabinet Psychoterapii - Ewa Duchnowska, Olsztyn **MHX.25**
Ewa Dudziec, Psycholog Psychoterapeuta Ewa Dudziec, Olsztyn **MHX.26**
Karolina Dzikowska, Psycholog Karolina Dzikowska, Olsztyn **MHX.37**

eprasa.pl 010bb2fdac

Aby oddać głos, wyślij na nr **7303** SMS o treści wskazanej przy nazwisku nominowanej osoby (koszt SMS-a: 3,69 zł z VAT)

PEŁNA LISTA NOMINOWANYCH

Katarzyna Filanowska, Gabinet Psychoterapii, Olsztyn **MHX.40**
Małgorzata Głodzik, Gabinet Psychologiczny Małgorzata Głodzik, Szczytno **MHX.51**
Adam Górka, Centrum Psychoterapii i Hipnozy, Elbląg **MHX.2**
Swietłana Górka, Centrum Psychoterapii i Hipnozy, Elbląg **MHX.71**
Marta Jankowska-Filipowicz, Centrum Psychoterapii i Hipnozy, Elbląg **MHX.57**
Kamil Jarmoszuk, Psycholog Kamil Jarmoszuk, Olsztyn **MHX.36**
Marcin Jaroszewski, Marcin Jaroszewski - psycholog, psychoterapeuta, Olsztyn **MHX.54**
Marta Jastrzębowska, Gabinet Psychologiczny Marta Jastrzębowska, Olsztyn **MHX.58**
Olga Jaszak, Olsztyńskie Centrum Psychoterapii, Olsztyn **MHX.66**
Agnieszka Joć, Agnieszka Joć - Psychoterapia, Braniewo **MHX.6**
Małgorzata Jurek, Mazurskie Centrum Psychoterapii, Mrągowo **MHX.52**
Arkadiusz Jurgielajtis, Terapia par Terapia uzależnień Arkadiusz Jurgielajtis, Kętrzyn **MHX.12**
Irena Karolczuk, Hospicjum Domowe Promyk, Giżycko **MHX.30**
Joanna Kawiecka, Wojewódzki Szpital Zespolony, Elbląg **MHX.31**
Szymon Kaźmierczak, Mens Aperta, Braniewo **MHX.74**
Małgorzata Konczanin, Gabinet psychologiczny, Ostróda **MHX.80**
Sylwia Kozar, Gabinet Psychologiczny Sylwia Kozar, Bartoszyce **MHX.73**
Ewa Koziatek-Maślanka, Gabinet psychologiczny Ewa Koziatek-Maślanka, Olsztyn **MHX.27**
Magdalena Kulmaczewska, Gabinet Psychoterapii Indywidualne i Rodzinnej, Olsztyn **MHX.47**
Ewelina Lasiuk, Przychodnia psychoterapii, profilaktyki i leczenia uzależnień, Olsztyn **MHX.28**
Monika Maciejkowicz-Zdziarska, Gabinet Psychoterapii i Rozwoju Monika Maciejkowicz-Zdziarska, Olsztyn **MHX.63**
Barbara Malec, Gabinet psychoterapii i rozwoju osobistego Harmonia Barbara Malec, Elbląg **MHX.14**
Dawid Malinowski, Niepubliczna Poradnia Psychologiczno-Pedagogiczna, Kętrzyn **MHX.17**
Joanna Malon, Olsztyńskie Centrum Psychoterapii, Olsztyn **MHX.32**
Malwina Marciniszyn, Ja Tu i Teraz Przestrzeń Psychoterapii i Psychologii, Olsztyn **MHX.50**
Magdalena Michalak, Mazurskie Centrum Psychoterapii, Mrągowo **MHX.48**
Ryszard Michowski, Psychoterapia i Rozwój, Olsztyn **MHX.70**
Agnieszka Miernik, Szpital Miejski św. Jana Pawła II, Elbląg **MHX.78**
Nikol Mitek, Nikol Mitek Psycholog, Elbląg **MHX.65**
Elżbieta Moczydłowska, Aglu, Olsztyn **MHX.22**
Dorota Mroczkowska, Gabinet Psychologiczny Dorota Mroczkowska, Olsztyn **MHX.19**
Elżbieta Okniańska, Psycholog - Elżbieta Okniańska, Elbląg **MHX.23**
Piotr Ołubowicz, dom-REHAB Ośrodek Leczenia Uzależnień, Bisztynek **MHX.68**
Małgorzata Orłowska, Gabinet Psychoterapii i Seksuologii Ostróda, Małgorzata Orłowska, Ostróda **MHX.53**
Elżbieta Pacholec, CBT Gabinet Psychologiczny mgr Elżbieta Pacholec, Olsztyn **MHX.24**
Katarzyna Pokropska, Olsztyńskie Centrum Psychoterapii, Olsztyn **MHX.41**
Justyna Rać, HEALIO Instytut Psychoterapii Justyna Rać, Ełk **MHX.34**
Marcin Rybak, Gabinet Terapeutyczno-Psychologiczny mgr Marcin Rybak, Olsztyn **MHX.55**
Bogusława Iwona Saik, Niepubliczna Poradnia Psychologiczno-Pedagogiczna, Kętrzyn **MHX.16**
Katarzyna Segień, Gabinet Psychologiczny, Olsztyn **MHX.42**
Marzena Sipak, Pracownia Psychologiczna Tulipan, Olsztyn **MHX.59**
Dominika Siwkowska, Myśli z serca Gabinet Psychologiczny, Ostróda **MHX.79**
Justyna Skotnicka, Gabinet Psychologiczny Dr Justyna Skotnicka, Olsztyn **MHX.35**
Angelika Sosnowska, Gabinet Psychoterapii SENS, Elbląg **MHX.11**
Weronika Starzomska, Centrum Psychoterapii i Hipnozy, Elbląg **MHX.77**
Ewelina Strawa, Prywatny Gabinet Ewelina Strawa, Elbląg **MHX.29**
Łukasz Syroka, Szpital Miejski, Elbląg **MHX.46**
Alicja Szoda, Gabinet Psychoterapii Pryzmat Alicja Szoda, Tomasz Szubert, Bartoszyce **MHX.8**
Tomasz Szubert, Gabinet Psychoterapii Pryzmat Alicja Szoda, Tomasz Szubert, Bartoszyce **MHX.75**
Katarzyna Szymula, Gabinet psychologiczny - Zacznij od dziś, Olsztyn **MHX.43**
Dorota Urbanowicz-Preuss, Gabinet Psychoterapii Uzależnień Dorota Urbanowicz-Preuss, Olsztyn **MHX.20**
Andrzej Wierzbowicz, dom-REHAB Ośrodek Leczenia Uzależnień, Bisztynek **MHX.9**
Agata Wilińska, NZOZ Mikro Net, Elbląg **MHX.4**
Olga Witkiewicz-Bury, Gabinet Psychologiczny Olga Witkiewicz-Bury, Olsztyn **MHX.67**
Monika Wojczulanis, Monika Wojczulanis terapia, joga, Olsztyn **MHX.64**
Michał Wojtala, Specjalistyczna Poradnia Psychologiczno-Seksuologiczna, Elbląg **MHX.60**
Karolina Zagała, Warmińskie Centrum Psychoterapii, Olsztyn **MHX.38**
Aneta Zamojska, Psycholog Psychoterapeutka Aneta Zamojska, Ełk **MHX.10**
Katarzyna Zaręba-Sztachelska, WZLP, Olsztyn **MHX.44**
Joanna Ziętek, Ja Tu i Teraz Przestrzeń Psychoterapii i Psychologii, Olsztyn **MHX.33**
Michał Żmijewski, Miejski Zespół Profilaktyki i Terapii Uzależnień, Olsztyn **MHX.61**
Magdalena Żukowska, Centrum Medyczne ANIMA, Olsztyn **MHX.49**
Agnieszka Żydonis, Centrum PAX Agnieszka Żydonis - psycholog Bartoszyce, Bartoszyce **MHX.7**
Katarzyna Żyszkiewicz, Niepubliczna Poradnia Psychologiczno-Pedagogiczna, Kętrzyn **MHX.45**

RADIOLOG/TECHNIK ELEKTRORADIOLOG ROKU

Marta Bladowska, Wojewódzki Szpital Specjalistyczny, Olsztyn **MHV.21**
Piotr Bondzio, SPZOZ, Działdowo **MHV.22**
Agnieszka Brudzyńska-Ciszkowska, Szpital Powiatowy im. Jana Pawła II, Bartoszyce **MHV.8**
Agnieszka Cabała, Wojewódzki Specjalistyczny Szpital Dziecięcy, Olsztyn **MHV.9**
Igor Drozd, Uniwersytecki Szpital Kliniczny, Olsztyn **MHV.4**
Anna Dziejowska, Wojewódzki Szpital Specjalistyczny, Olsztyn **MHV.10**
prof. dr hab. n. med. Jerzy Gielecki, Centrum USG, Olsztyn **MHV.24**
Alicja Iwaniszczuk, Wojskowa Specjalistyczna Przychodnia Lekarska SP ZOZ, Braniewo **MHV.1**
Patryk Jancewicz, Szpital Powiatowy im. Jana Mikulicza, Biskupiec **MHV.6**
Magdalena Janiszewska, ISPL, Korsze **MHV.20**
Katarzyna Jasiak-Szeluga, Giżycka Ochrona Zdrowia - Szpital Miejski, Giżycko **MHV.17**
Barbara Kalejta, NZOZ Specmed, Ełk **MHV.13**
Anna Kuten, Prywatny Gabinet USG, Giżycko **MHV.11**
Anita Kwiatkowska, Wojewódzki Specjalistyczny Szpital Dziecięcy, Olsztyn **MHV.26**
Artur Łukaszewicz, Szpital Powiatowy im. Jana Pawła II, Bartoszyce **MHV.12**
Katarzyna Mikuła, Powiatowy Szpital im. Władysława Biegańskiego, Iława **MHV.18**
Piotr Modzelewski, Affidea, Olsztyn **MHV.29**
Ryszard Płoski, Powiatowe Centrum Medyczne, Braniewo **MHV.7**
Krystyna Rogoś, Szpital Powiatowy im. Jana Mikulicza, Biskupiec **MHV.19**
Ewa Siwik, NZOZ Specmed, Ełk **MHV.15**
Magdalena Smolicz, NZOZ Praktyka Lekarza Rodzinnego nr 3, Działdowo **MHV.5**
Nina Sobczuk, Wojewódzki Specjalistyczny Szpital Dziecięcy, Olsztyn **MHV.28**
Beata Stefanowicz, Wojewódzki Specjalistyczny Szpital Dziecięcy, Olsztyn **MHV.27**
Anna Szalcunas-Olsztyn, Wojewódzki Szpital Specjalistyczny, Olsztyn **MHV.25**
Elżbieta Szatkowska, Uniwersytecki Szpital Kliniczny, Olsztyn **MHV.3**
Piotr Świętoniowski, Lux Med, Olsztyn **MHV.23**
Justyna Zaniewska-Aneszko, KAmed Anna i Waldemar Kucharczuk, Ełk **MHV.16**
Arkadiusz Żuchowski, SPZOZ MSWiA z Warmińsko-Mazurskim Centrum Onkologii, Olsztyn **MHV.2**
dr hab. n. med. Anna Żurada, Centrum USG, Olsztyn **MHV.14**

RATOWNIK MEDYCZNY/RATOWNIK PRZEDMEDYCZNY ROKU

Grzegorz Achremczyk, Pogotowie Ratunkowe ZOZ, Szczytno **MHE.9**
Błażej Archacki, Szpital Powiatowy, Szczytno **MHE.65**
Anna Maria Borejszo, Stowarzyszenie Medical Vita Pro Pueris Ratownicy z Klasą, Olsztyn **MHE.61**
Sławomir Borejszo, Jednostka Ratowniczo-Gaśnicza, Olsztyn **MHE.48**
Mirosława Borowa, Giżycka Ochrona Zdrowia - Szpital Miejski, Giżycko **MHE.35**
Paweł Bronk, Szpital Mrągowski im. Michała Kajki, Mrągowo **MHE.82**
Andrzej Brzeziński, Wojewódzki Szpital Specjalistyczny, Olsztyn **MHE.63**
Kamil Buć, Mazurskie Centrum Zdrowia Szpital Powiatowy, Węgorzewo **MHE.69**
Michał Bukowski, Zespół Opieki Zdrowotnej, Nidzica **MHE.78**
Mariusz Domeracki, Wojewódzki Szpital Zespolony, Elbląg **MHE.75**
Konrad Dzwonkowski, Powiatowe Centrum Medyczne, Braniewo **MHE.19**
Sebastian Fronczak, Wojewódzka Stacja Pogotowia Ratunkowego, Olsztyn **MHE.89**
Przemysław Furtak, Powiatowe Centrum Medyczne, Pieniężno **MHE.42**
Maciej Głażewski, Pro-Medica, Ełk **MHE.23**
Mateusz Gochnio, Powiatowe Centrum Medyczne, Braniewo **MHE.28**
Mateusz Gołębiowski, Warmińsko-Mazurska Stacja Transportu Medycznego, Olsztyn **MHE.76**
Karol Haska, Powiatowy Szpital im. Władysława Biegańskiego, Iława **MHE.16**
Michał Horak, Wojewódzki Specjalistyczny Szpital Dziecięcy, Olsztyn **MHE.31**
Radosław Interewicz, Pro-Medica, Ełk **MHE.43**
Robert Iwaszkiewicz, Powiatowe Centrum Medyczne, Pieniężno **MHE.88**
Michał Janicki, Pro-Medica, Ełk **MHE.32**
Monika Jasińska-Wardak, WSPR, Olsztyn **MHE.94**
Piotr Kaczyński, Wojewódzki Szpital Zespolony, Elbląg **MHE.86**
Mateusz Karbowski, SPZOZ, Działdowo **MHE.77**
Mariusz Klisiatys, Usługi ratownicze Mers-med Mariusz Klisiatys, Pisz **MHE.27**
Marek Kołak, Warmińsko-Mazurskie Centrum Chorób Płuc, Olsztyn **MHE.25**
Grzegorz Konarzewski, Szpital ZZOZ, Dobre Miasto **MHE.68**
Łukasz Kotowski, Stowarzyszenie Medical Vita Pro Pueris Ratownicy z Klasą, Olsztyn **MHE.59**
Łukasz Kozak, Wojewódzki Szpital Zespolony, Elbląg **MHE.22**
Kamil Kozłowski, Powiatowy Szpital im. Władysława Biegańskiego, Iława **MHE.15**
Paweł Król, Szpital ZZOZ, Dobre Miasto **MHE.39**
Jarosław Krygier, Wojewódzki Szpital Specjalistyczny, Olsztyn **MHE.13**
Patrycja Kulik, Miejski Szpital Zespolony, Olsztyn **MHE.81**
Cyprian Maciąg, Szpital Powiatowy, Szczytno **MHE.66**
Krzysztof Majek, Miejski Szpital Zespolony, Olsztyn **MHE.20**
Dawid Michalak, Szpital Powiatowy, Szczytno **MHE.7**
Radosław Migdal, Szpital Powiatowy im. Jana Mikulicza, Biskupiec **MHE.44**
Zuzanna Młotkowska, Stowarzyszenie Medical Vita Pro Pueris Ratownicy z Klasą, Olsztyn **MHE.60**
Marcin Monkiewicz, Szpital Mrągowski im. Michała Kajki, Mrągowo **MHE.72**
Patrycja Nierobisz, Giżycka Ochrona Zdrowia - Szpital Miejski, Giżycko **MHE.37**
Przemysław Nowacki, Szpital Wojskowy, Ełk **MHE.87**
Marek Nowicki, Szpital Powiatowy, Kętrzyn **MHE.74**
Jakub Olszewski, Powiatowy Szpital im. Władysława Biegańskiego, Iława **MHE.12**
Paweł Ostrówski, Szpital Powiatowy, Pasłęk **MHE.40**
Tomasz Pacek, Szpital Mrągowski im. Michała Kajki, Mrągowo **MHE.90**
Patryk Paczuski, Szpital Powiatowy im. Jana Pawła II, Bartoszyce **MHE.38**
Stanisław Papurzyński, Wojewódzki Szpital Zespolony, Elbląg **MHE.51**
Dariusz Parzych, Pro-Medica, Ełk **MHE.5**
Sławomir Pączkowski, Powiatowy Szpital im. Władysława Biegańskiego, Iława **MHE.49**
Michał Pietkiewicz, SPZOZ MSWiA z Warmińsko-Mazurskim Centrum Onkologii, Olsztyn **MHE.33**
Szymon Piotrowski, Szpital, Ostróda **MHE.52**
Grzegorz Podolak, Szpital, Ostróda **MHE.92**
Anna Popis, DPS Dom nad Doliną, Różnowo **MHE.64**
Krzysztof Poświata, Szpital Powiatowy im. Jana Pawła II, Bartoszyce **MHE.21**
Mirosław Potoczny, WSPR, Olsztyn **MHE.80**
Danuta Prak, SPZOZ MSWiA z Warmińsko-Mazurskim Centrum Onkologii, Olsztyn **MHE.67**
Marcin Przybył, Szpital Miejski św. Jana Pawła II, Elbląg **MHE.24**
Paweł Raszkiewicz, Szpital Powiatowy, Kętrzyn **MHE.83**
Monika Rejchel, Szpital ZZOZ, Dobre Miasto **MHE.36**
Paweł Rostkowski, SPZOZ, Działdowo **MHE.84**
Michał Różański, Warmińsko-Mazurska Stacja Transportu Medycznego, Olsztyn **MHE.79**
Ryszard Rurka, SPZOZ, Działdowo **MHE.45**
Klaudiusz Ruszczyk, Szpital Powiatowy, Reszel **MHE.18**
Katarzyna Rynkowska, SPZOZ, Działdowo **MHE.17**
Sławomir Sawicki, Wojewódzka Stacja Pogotowia Ratunkowego, Olsztyn **MHE.50**
Wiesław Siemiński, Powiatowy Szpital im. Władysława Biegańskiego, Iława **MHE.54**
Dorota Smykowska, SPZOZ Szpital Powiatowy, Pisz **MHE.8**
Marcin Sobania, Wojewódzki Specjalistyczny Szpital Dziecięcy, Olsztyn **MHE.73**
Mateusz Sowiński, Wojewódzki Szpital Specjalistyczny, Olsztyn **MHE.29**
Norbert Staniszewski, Pro-Medica, Ełk **MHE.93**
Aleksandra Stawska, Szpital Powiatowy, Kętrzyn **MHE.1**
Bartosz Stawski, Szpital Powiatowy, Kętrzyn **MHE.4**
Grzegorz Szczegielniak, Powiatowy Szpital im. Władysława Biegańskiego, Iława **MHE.10**
Grzegorz Szczepanek, Falck Medycyna, Olsztyn **MHE.11**
Mateusz Szczepaniak, Powiatowy Szpital im. Władysława Biegańskiego, Iława **MHE.30**
Michał Sztachański, Enter-Med Michał Sztachański, Biała Piska **MHE.34**
Paweł Szulc, SPZOZ, Działdowo **MHE.85**
Sebastian Szydlik, Szpital Powiatowy im. Jana Pawła II, Bartoszyce **MHE.46**
Mariusz Szymański, Szpital Powiatowy, Kętrzyn **MHE.56**
Maciej Szyndler, Szpital Powiatowy im. Jana Pawła II, Bartoszyce **MHE.71**
Marek Świderski, Zespół Opieki Zdrowotnej, Nidzica **MHE.26**
Sebastian Twarowski, Szpital Powiatowy, Kętrzyn **MHE.47**
Tomasz Urbański, Powiatowy Szpital im. Władysława Biegańskiego, Iława **MHE.53**
Dariusz Waluś, Pro-Medica, Ełk **MHE.6**
Wojciech Wlazło, Stowarzyszenie Medical Vita Pro Pueris Ratownicy z Klasą, Olsztyn **MHE.62**
Kamil Wysocki, Mazurskie Centrum Zdrowia Szpital Powiatowy, Węgorzewo **MHE.70**
Kacper Zadrożny, SPZOZ MSWiA z Warmińsko-Mazurskim Centrum Onkologii, Olsztyn **MHE.14**
Paweł Zajkowski, Olmedica, Olecko **MHE.41**
Wiktoria Zalewska, SPZOZ, Działdowo **MHE.91**
Kamila Zbrzezna, Stowarzyszenie Medical Vita Pro Pueris Ratownicy z Klasą, Olsztyn **MHE.57**

MENEDŻER PLACÓWKI MEDYCZNEJ ROKU

Tadeusz Bartkowski, NZOZ Spółdzielnia Pracy Lekarzy Specjalistów Zdrowie, Olsztyn **MHA.33**
Andrzej Bujnowski, Giżycka Ochrona Zdrowia - Szpital Miejski, Giżycko **MHA.4**
Hanna Chwesiuk, Certus Via, Olsztyn **MHA.16**
Michał Danowski, Accessmedica, Olsztyn **MHA.25**
Iwona Gawińska, ZOZ Miejski Ośrodek Zdrowia, Lubawa **MHA.17**
Mirosław Gorbaczewski, Szpital Miejski św. Jana Pawła II, Elbląg **MHA.28**
Agnieszka Grzelak, Powiatowe Centrum Medyczne, Braniewo **MHA.2**
Piotr Jakubczyk, Szpital Mrągowski im. Michała Kajki, Mrągowo **MHA.30**
Tomasz Jankowski, MEDILEA Centrum Medyczne, Elbląg **MHA.34**
Witold Jarosiński, Affidea, Ełk **MHA.37**
Ewa Jussis, Centrum Zdrowia Psychicznego w Szpitalu Miejskim św. Jana Pawła II, Elbląg **MHA.14**
Michał Kamiński, Szpital Powiatowy, Nowe Miasto Lubawskie **MHA.26**
Kazimierz Kapłon, Wojskowa Specjalistyczna Przychodnia Lekarska SP ZOZ, Braniewo **MHA.20**
Tomasz Kardacz, NZOZ im. L. Rydygiera, Olsztyn **MHA.35**
Bogusława Kłaczko, CLAMED Bogusława Kłaczko, Kętrzyn **MHA.8**
Mirosław Kochański, Szpital Psychiatryczny św. Antoniego Wielkiego, Frombork **MHA.38**
Oksana Koryśko, Koryśko-DENT, Bartoszyce **MHA.29**
Bożena Krakowian-Szumera, Centrum Dermatologii Estetycznej, Olsztyn **MHA.9**
Michał Malicki, Centrum Ortodontyczne, Mrągowo **MHA.27**
Piotr Mandziarz, Przychodnia Lekarzy Specjalistów OPTIMA, Ełk **MHA.41**
Adam Miller, NZOZ Specmed, Ełk **MHA.1**
Iwona Orkiszewska, Wojewódzki Zespół Lecznictwa Psychiatrycznego, Olsztyn **MHA.39**
Danuta Orłowska-Kołtun, Lecznica Chirurgiczno-Ortopedyczna Eskulap, Olsztyn **MHA.10**
Anna Osowska, NZOZ Nasza Przychodnia, Sępopol **MHA.5**
Beata Ostrzycka, SP ZOZ Przychodnia Specjalistyczna, Olsztyn **MHA.7**
Waldemar Połczyński, NZOZ Panakeja, Elbląg **MHA.36**
Lubomiła Racka, Smart Clinic, Olsztyn **MHA.21**
Sławomir Rokicki, NZOZ Rokmed, Ełk **MHA.31**
Jerzy Romaszko, NZOZ Pantamed, Olsztyn **MHA.18**
Elżbieta Rurarz, BellaDent, Elbląg **MHA.12**
Agnieszka Saczonek, SPZOZ Gminny Ośrodek Zdrowia, Stawiguda **MHA.3**
Mariusz Siergiej, Olsztyńscy Ortopedzi, Olsztyn **MHA.23**
Marzena Soroka-Czaplińska, PZOZ, Grodziczno **MHA.24**
Ewelina Sosnowska-Turek, New Line Clinics, Olsztyn **MHA.15**
Anna Szalcunas-Olsztyn, Centrum Diagnostyki Obrazowej NOX, Olsztyn **MHA.6**
Marek Szczepanek, NZOZ Vita, Ełk **MHA.22**
Katarzyna Ślimak, Zespół Opieki Zdrowotnej, Reszel **MHA.19**
Emilia Urbanowicz, GoldMedica, Gołdap **MHA.13**
Marcin Walosek, Szpital Miejski, Morąg **MHA.40**
Dariusz Wasiak, Zespół Opieki Zdrowotnej, Nidzica **MHA.11**
Sławomir Zalewski, Centrum Diagnostyki i Mikrochirurgii Oka LENS, Olsztyn **MHA.32**

eprasa.pl 010bb2fdac