PRYWATNA GAZETA LOKALNA GMIN: PRUDNIK · BIAŁA · GŁOGÓWEK · KORFANTÓW · LUBRZA · STRZELECZKI · WALCE

CENA 3,00 zł W TYM 5% VAT

Tygodnik Prudnicki

17 SIERPNIA 2022 ROKU INDEKS 327816 ISSN 1231–904 X
NUMER 33 (1645) ROK XXXII ISTNIEJE OD 1990 ROKU

POLITYKA

Nie zamierzam z niej rezygnować

Nie milkną echa odwołania z funkcji wiceburmistrza i stanowiska sekretarza gminy Głogówek **Anny Barysz.**

CZYTAJ NA STR. 3

LOKALNY BIZNES

A ty jaki smak wybierzesz

O wspaniałych smakach lodów, ale i problemach wynikających z aktualnej sytuacji gospodarczej w kraju rozmawiamy z **Katarzyną Sękarską**, właścicielką prudnickiej lodziarni Tessoni.

CZYTAJ NA STR. 11

GOSPODARKA

Biznes, rozwój, ludzie

Wywiad

z dr. inż. Przemysławem Winiarskim, lokalnym przedsiębiorcą, założycielem PZR Winiarski zajmującym się szeroko pojętym zaopatrzeniem rolnictwa.

CZYTAJ NA STR. 5

MIESZKALNICTWO

Pierwsza taka inwestycja w gminie Prudnik od wielu lat

GMINA PRUDNIK

CZYTAJ NA STR. 7

Gmina Prudnik ogłosiła nabór osób zainteresowanych najmem lokali w budynku wielorodzinnym, który ma powstać przy ul. Frankla 1. Inwestycja ma ruszyć jeszcze w tym roku. Samorząd przypomina, że to pierwsza tego typu inwestycja w mieście od lat 90. XX w.

ISSN 1231-904X
33
9 771231 904016

Znajdź nas na Facebooku
http://facebook.pl/Tygodnik.Prudnicki

JUŻ OTWARTE
Centrum Budowlane
DAM-BUD
Damian Suszczyński
DUŻY WYBÓR - NISKIE CENY
Już otwarte:
pon-pt 7-17
sob 8-14
Prudnik, ul. Prężyńska 19
77 552 09 20

Suszczyńscy
TWÓJ DOM
CENTRUM BUDOWLANE
MAPEI
tynk silikonowy
tynk akrylowy
Prudnik, ul. Prężyńska 17 | pn-pt 7-17, sob 8-13 | 77 436 22 33 | twojdom@interia.eu

NOWOCZESNE NIEZAWODNE KASY FISKALNE
Prudnik, ul. Damrota 17
tel. 77 436 6000
biuro@mercury.pc.pl

Hurtownia Budowlana
Zbigniew Kęsek
radaway
KABINY PRYSZNICOWE na miarę
Prudnik, Aleja Miła 6 | tel. 77 406 71 34

ELEKTRO INSTALACJE
Dominik Kłoskowski
WYKONYWANIE INSTALACJI ELEKTRYCZNYCH
Trzebina 40a, 48-200 Prudnik
kloskowskielektryk@gmail.com
574 347 422
Elektroinstalacje Dominik Kłoskowski

KASY FISKALNE ONLINE
ZAPEWNIAMY AUTORYZOWANY SERWIS
Radosław Jagielski
Prudnik, ul. Chopina 4
77 436 35 71, 602 122 354
www.solidnekasyfiskalne.pl

REKLAMA

eprasa.pl 060a52bba3

SPOD TYNKU PATRZY NEUSTADT (4)

Warsztaty szkolne fabryki „S. Fränkel”

Ze świeczką szukać w Prudniku i w całym powiecie większego napisu w języku niemieckim.

Andrzej DEREŃ

ANDRZEJ DEREŃ

Napis informuje, że znajdowały się tu warsztaty szkolne zakładu „S. Fränkel”. W tynku niewyraźnie przebija inny napis, być może związany z fabryką butów Janusa.

Zapewne z racji umieszczenia w trudno dostępnym miejscu (pod dachem) i na nieotynkowanej elewacji, niemiecki napis oparł się kilku dziesięcioleciom. To o tyle zaskakujące, że znajdował się na budynku szkolnym, dawnym „Ekonomiku” przy ul. Prężyńskiej.

Z napisu dowiadujemy się, że znajdowały się tu warsztaty fabryk włókienniczej – WERKSTATT S. FRÄNKEL, a więc przyzakładowa szkoła. Jeśli ktoś uzna, że lokalizacja jest dość niefortunna ze względu na znaczną odległość od głównych budynków fabrycznych, to będzie miał rację. Z czego to wynika? Budynek nie powstał jako szkoła. Dawniej była to parowa fabryka obuwia Josefa Janusa. Podobnie jak w przypadku zakładu butów Bösela przy ul. Traugutta i Młyńskiej oraz Hanela przy ul. Armii Krajowej, budynki fabryczne miały dwie lub trzy kondygnacje, jakże różniące się pod tym względem od zwykle parterowych i rozległych hal zakładu włókienniczego. Zapewne wynikało to potrzeb technologicznych i logistycznych. W przemyśle obuwniczym maszyny był mniejsze od krosien, nie używano też takich ilości surowca oraz wody i innych środków chemicznych.

Budynek przy ul. Prężyńskiej został więc przejęty przez fabrykę z Nyskiej i zaadaptowany na potrzeby edukacji zawodowej. ■

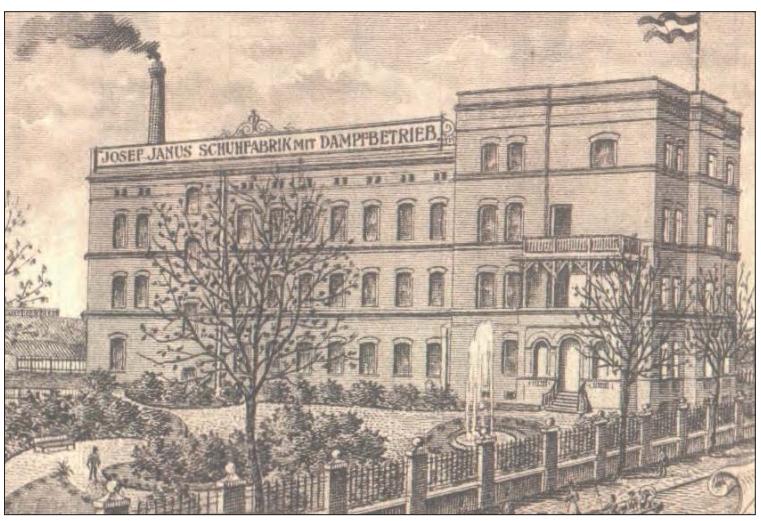

ZBIORY PIOTRA KULCZYKA

Dawniej na dachu budynku przy ul. Prężyńskiej znajdował się ogromny szyld z nazwą fabryki obuwia Josefa Janusa. Tablicę z oczywistych względów umieszczono od strony miasta.

CAŁY I ZDROWY

Paweł Janiszyn został odnaleziony

Funkcjonariusze z Komendy Powiatowej Policji w Prudniku prowadzili poszukiwania za mężczyzną, który ostatni raz nawiązał kontakt z rodziną w kwietniu br. 40-latek w tym czasie przebywał w Holandii w celach zarobkowych. Od tamtej pory ślad po nim zaginął. Dzięki działaniom funkcjonariuszy mężczyzna został odnaleziony, jego życiu i zdrowiu nie zagraża niebezpieczeństwo. Dziękujemy wszystkim osobom oraz organizacjom, które włączyły się w poszukiwania. (źródło: KPP Prudnik) ■

III KONWÓJ CHARYTATYWNY

Pojechali dla Wiktorii

Imponujący, składający się z kilkudziesięciu wozów strażackich konwój przejechał ulicami i drogami Dobrej, Łowkowic, Komornik i Kórnicy. (14 sierpnia)

Andrzej DEREŃ

ANDRZEJ DEREŃ (2)

Konwój otwierał zabytkowy pojazd z głogóweckiej firmy Morwiec

W tym roku uczestnicy akcji zbierali środki na rzecz małej Wiktorii Scheit z Dobrej, zmagającej się z wadą nogi (konieczna jest kosztowna operacja w USA. Akcja nadal trwa i chorą można wesprzeć wpłacając dowolną kwotę poprzez stronę https://www.siepomaga.pl/jedziemydlawiktorii.

Głównym elementem akcji jest przejazd wozów bojowych. Finał jest w Kórnicy, gdzie odbywa się główna część imprezy z koncertem. Tradycją konwoju jest wykonanie napisu z imieniem dziecka, do którego kierowana jest pomoc. W tym roku napis utworzyło 30 pojazdów strażackich.

W konwoju wzięły udział jednostki OSP z całej Polski, w tym najwięcej z powiatów krapkowickiego i prudnickiego (gminy: Głogówek, Biała i Lubrza). Na czele poruszają się pojazdy zabytkowe, a w dalszej kolejności samochody młodsze oraz najnowsze nabytki strażackich jednostek.

Głównym organizatorem wydarzenia jest jednostka OSP Kórnica. ■

Pozdrowienia od strażaków z OSP Pogórze

Rysunkowy komentarz

Rysował: Grzegorz Weigt

eprasa.pl 060a52bba3

POLITYKA

Nie zamierzam z niej rezygnować

Nie milkną echa odwołania z funkcji wiceburmistrza i stanowiska sekretarza gminy Głogówek Anny Barysz.

Andrzej DEREŃ

Przypomnijmy, że 9 sierpnia w mediach społecznościowych burmistrz Piotr Bujak poinformował o swojej decyzji: – Z dniem 9 sierpnia br. wyczerpała się formuła współpracy z panią Anną Barysz. Została ona odwołana z funkcji zastępcy burmistrza oraz zwolniona z pełnienia obowiązków sekretarza gminy. Przed naszym samorządem są kolejne wyzwania i konieczność odnalezienia się w pogarszających się realiach ekonomicznych, więc tym większy nacisk będziemy musieli położyć na spełnianie oczekiwań naszych mieszkańców w dostosowaniu do możliwości – poinformował.

GRZEGORZ WEIGT

Piotr Bujak i Anna Barysz nie budują już teamu współkształtującego politykę gminną samorządu w Głogówku

Dzień później informację potwierdziła sama zainteresowana: - W dniu wczorajszym zostałam odwołana z funkcji zastępcy burmistrza oraz otrzymałam rozwiązanie umowy o pracę za wypowiedzeniem (tj. do dnia 30 listopada 2022r.). W urzędzie pracowałam od 21 sierpnia 2000 r. jako pracownik merytoryczny, następnie p.o. sekretarz gminy, sekretarz gminy, a od stycznia 2020 r. dodatkowo pełniłam funkcję zastępcy burmistrza.

W kuluarach głogóweckiej polityki od jakiegoś czasu mówiło się o ochłodzeniu relacji między Bujakiem a Barysz. Ta ostatnia publikując szerokie podziękowania dla osób, organizacji i instytucji, z którymi współpracowała podczas swojej pracy, pominęła aktualnego burmistrza. - Całe moje życie zawodowe związane było z samorządem i jak to ładnie ktoś ujął „polityką małomiasteczkową", dlatego nie zamierzam z niej rezygnować – zapowiada Anna Barysz. ■

POGRANICZE

Czesi tankują u nas

Nasi południowi sąsiedzi jeszcze chętniej, niż dotychczas, przyjeżdżają do przygranicznych miejscowości po polskiej stronie granicy. Celem są stacje paliw i sklepy.

Andrzej DEREŃ

Różnicę w cenie robi główne obniżona stawka VAT (w Czechach to DHP) na paliwa w Polsce.

Według cen z 11 sierpnia na stacji paliw Benzin w czeskim Karniowie za litr „95" trzeba było zapłacić 40,90 koron, czyli 7,85 zł (wg przeliczniku kursu z kantoru w Prudniku). Tymczasem w powiecie prudnickim ten sam rodzaj benzyny można było kupić już za 6,66 – 7,25 zł. ■

ANDRZEJ DEREŃ

Wyjazd Czechów po „pełny bak" często łączony jest z zakupami w polskich sklepach oraz realizacją części usług, na czym zarabia lokalna gospodarka.

REKLAMA

ANDRZEJ DEREŃ

Odnowione wieże pokolegiackiego kościoła parafialnego pw. św. Bartłomieja Apostoła w Głogówku

REGION

Skorzystała tylko głogówecka parafia

W ramach ogłoszonego na ten rok przez samorząd województwa opolskiego konkursu na prace przy zabytkach tylko jeden beneficjent z powiatu prudnickiego otrzymał dofinansowanie.

Głogówecka Parafia pw. św. Bartłomieja pozyskała 30 tys. zł na dokończenie konserwacji trzech gotyckich rzeźb – Matki Boskiej z Dzieciątkiem, św. Jana Ewangelisty oraz św. Jana Chrzciciela. Szkoda, że więcej podmiotów z ziemi prudnickiej nie sięgnęło po te środki, bo przecież potrzeby remontowe przy obiektach zabytkowych są ogromne.

Warto wspomnieć o Parafii w Ścinawie Małej, która również otrzymała pieniądze – 25 tys. zł – na konserwację figur św. Józefa i Michała Archanioła w prezbiterium kościoła filialnego w Ścinawie Nyskiej.

Na ten rok przyznano dotacje na 37 zadań na łączną kwotę 1,2 mln zł. Oznacza to, że na teren powiatu prudnickiego spłynęło zaledwie 2,5% tej kwoty. Warto przygotować się na przyszłoroczny konkurs, który ogłoszony zostanie na początku roku, najprawdopodobniej w lutym. Beneficjentami mogą być m.in. parafie, stowarzyszenia, firmy, a nawet osoby fizyczne. Warunkiem jest prawna własności do zarejestrowanego obiektu zabytkowego. (d) ■

eprasa.pl 060a52bba3

Wyrazy głębokiego współczucia
Pani
Beacie Czerskiej
Pracownikowi Urzędu Miejskiego w Białej
z powodu śmierci

MATKI

składają
Burmistrz Białej,
i pracownicy
Urzędu Miejskiego w Białej

REKLAMA

Z PORADNIKA DIETETYKA (25)

Szakszuka - jajka inne niż wszystkie...

Karolina SIENKIEWICZ

Szakszuka, czyli duszone jajka z warzywami. Danie to prawdopodobnie pochodzi z północnej Afryki. Obłędnie kolorowa potrawa zawiera w składzie głównie pomidory, jajka, paprykę. To barwny posiłek niezwykle prosty w przygotowaniu. Swym wyglądem przypomina gorące słońce Afryki. Pikanterii potrawie dodają ostre aromatyczne przyprawy takie jak: czosnek, chili, kolendra, kumin. Szakszukę można jeść zarówno na śniadanie, obiad i kolację. Najlepiej smakuje na gorąco prosto z patelni. Idealnie nadaje się na letnie degustowanie w gronie najbliższych. ■

Autorka jest psychodietetykiem

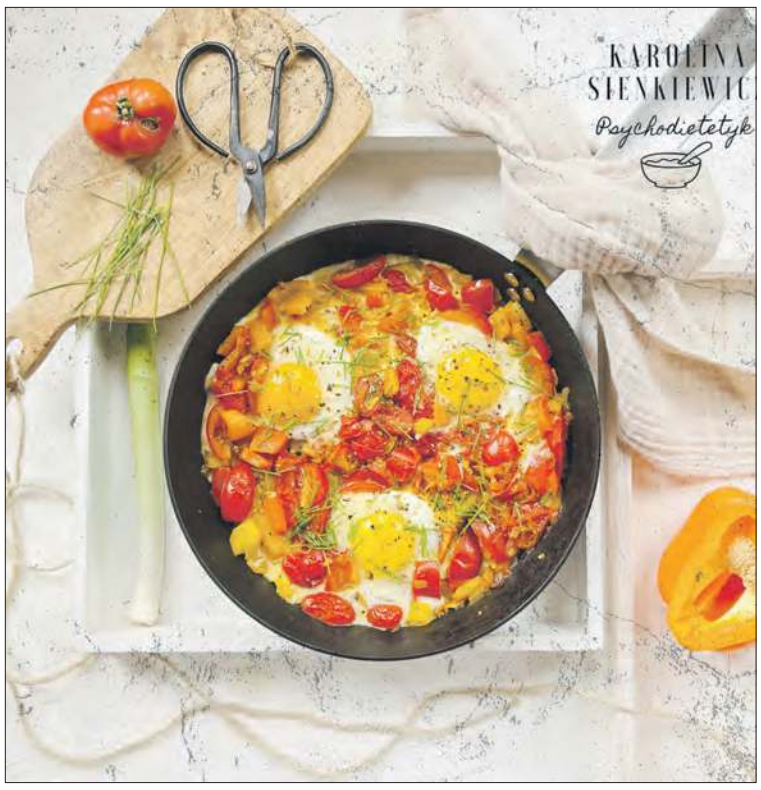

FOTOGRAFIA WŁASNA

Skład (przepis na 3 porcje):
* 3 jajka
* 400 g pomidorów z puszki (opcjonalnie świeżych obranych ze skórki pomidorów)
* 100 g papryki pokrojonej w kostkę
* 100 g poszatkowanej cebuli
* 2 ząbki czosnku
* 1 łyżka oliwy z oliwek
* świeże listki kolendry
* pieprz czarny
* pieprz ziołowy
* kumin
* sól

Przygotowanie:
Smażymy na oliwie poszatkowaną cebulę, dodajemy przeciśnięty przez praskę czosnek. Dodajemy pokrojoną paprykę, smażymy chwilę. Do podsmażonych warzyw wlewamy pomidory z puszki, i przyprawiamy. Danie dusimy ok. 5 minut. Delikatnie drewnianą łyżką przesuwamy warzywa w patelni, żeby zrobić miejsce na jajka. Wbijamy jajka w powstałe zagłębienia. Patelnie nakrywamy pokrywką i gotujemy, aż zetną się białka. Gotową szakszukę posypujemy świeżo zmielonym pieprzem i grubą solą, oraz posypujemy listkami kolendry. Danie gotowe, smacznego!

ZAPROSZENIE

Spotkanie z muzyką dawną

W ramach cyklu Letnich Koncertów Muzyki Klasycznej w Pałacu Rozkochów odbędzie się Pałacowe Spotkanie z Muzyką Dawną.

Będzie to Koncert Kolegium Muzyki Ewangelickiej, którego członkowie zaprezentują utwory przełomu renesansu i baroku, muzykę świecką i religijną. Repertuar idealnie wpisze się nie tylko w styl architektoniczny pałacu, ale i odkrycia ostatnich tygodni związane z dworem renesansowym, który stał w miejscu późniejszej rezydencji Pücklerów.

Przed publicznością zaprezentują się: Blanka Dembosz-Tondera (sopran), Oskar Koziołek-Goetz (bas) oraz Paulina Garlińska i Piotr Młynarczyk (viole da gamba). Pałac Rozkochów - niedziela, 21 sierpnia, godz. 16.00. (d)■

UDOSTĘPNIŁ O. KOZIOŁEK - GOETZ

Przed publicznością zaprezentują się m.in. Blanka Dembosz – Tondera (sopran) oraz Oskar Koziołek-Goetz (bas)

eprasa.pl 060a52bba3

GOSPODARKA

Biznes, rozwój, ludzie

Wywiad z dr. inż. Przemysławem Winiarskim, lokalnym przedsiębiorcą, założycielem PZR Winiarski zajmującym się szeroko pojętym zaopatrzeniem rolnictwa.

Od trzech lat działa Pan na lokalnym rynku, minęło już trzy lata od Pana obrony doktorskiej, po której otworzył Pan firmę PZR Winiarski. Jak wygląda obecna sytuacja młodego przedsiębiorcy podczas trudnych pandemicznych czasów?

- Szeroko pojęta branża rolna, w rozumieniu dostarczycieli żywności dla kraju, nie odnotowała spadków w czasie pandemii – ludzie muszą jeść. Dlatego tutaj nie odczuliśmy tak kryzysu, podobnie ma się to w zaopatrzeniu rolnictwa. Przeciwnie, zanotowaliśmy 40% wzrost przychodów wynikający częściowo z faktu, że nadal jesteśmy na etapie rozwijania się i zdobywania klientów, a w pewnej części spowodowany inflacją. Sam etap początków budowania pierwszej firmy przypadł rzeczywiście na pandemię, ale trudne doświadczenia odpowiednio hartują – dużo mnie to nauczyło. To podczas pandemii zakładałem kolejne działalności, więc będę obstawał, że nawet w warunkach niekorzystnych, a przy odpowiednim działaniu da się to zrobić. Natomiast analizując obecną sytuację gospodarczą uważam, że stoimy przed największym kryzysem od lat 90. Sama sytuacja nie była zła podczas pandemii, uważam że najgorsze dopiero przed nami. Drożejące kredyty, żywność, paliwa, to wszystko dopiero zacznie uderzać w największą część społeczeństwa. Nie zdziwią mnie fale strajków, buntu ludzi.

- Jaki jest klucz do utrzymania dobrej kondycji firmy w obecnej sytuacji geopolitycznej?

- Osobiście nie dzieliłbym sytuacji na lepszą i gorszą. Uważam że kluczem, na każdym etapie budowania przedsiębiorstw, jest praca nad sobą. Ogrom pracy mentalnej, trudnej, ciągłej. Bardzo wymagającej, bo zmiana swoich nawyków i przekonań to orka na ugorze, która często długo nie daje efektów, by pewnego dnia procentować wielokrotnie. A gdy już procentuje to nie tylko na polu zawodowym, ale i rodzinnym, osobistym. Osobiście pracuję nad sobą od 11 lat, ale gwałtowny rozwój nastąpił 4 lata temu. Myślę, że to w największym stopniu pozwoliło mi być tu gdzie teraz jestem, mając na koncie już 4 firmy i stojąc właśnie przed otwarciem kolejnej, 5 firmy na naszym terenie.

- Wspomniał Pan o możliwości otworzenia kolejnej działalności na terenie Prudnika. Czy może Pan powiedzieć coś więcej – co to za firma, czym miałaby się zajmować?

- Na chwilę obecną mogę powiedzieć, że chodzi tu o wejście w spółkę z grupą kapitałową „Powers" zajmującą się szeroko pojętą branżą chemiczną. Firma zza oceanu chce wejść na polski rynek oferując, we współpracy ze mną, mikro i makro elementy stosowane w rolnictwie. Znajomości nawiązałem jeszcze podczas studiów doktorskich i przez cały ten czas rozwijaliśmy naszą wizję. Plany są ambitne, będzie musiało powstać sporo miejsc pracy. Będziemy potrzebować począwszy od marketingowców, księgowych, HR aż po przedstawicieli handlowych i pracowników produkcji. Linie technologiczne potrzebne do przetwarzania surowców już stoją u nas. Osobiście bardzo bym chciał zapewnić wynagrodzenia wyższe niż na podobnych stanowiskach w regionie. Kluczowe w decyzjach będą najbliższe tygodnie. Lada chwila wyjeżdżam w szereg spotkań służbowych po całej Polsce, które będą polegały na dopinaniu ostatecznych warunków współpracy. Optymistyczny wariant mówi o otwarciu przed końcem roku.

- Organizuje też Pan coroczne Dni Pola w Niemysłowicach – wydarzenie dla rolników, na Pańskich poletkach doświadczalnych. Wkrótce potem w internecie pojawiły się nieprzychylne opinie na jej temat na jednym z for. Rzekomo zarzucano wam „atrakcje" wątpliwe moralnie. Jak się Pan odniesie do tych zarzutów?

- Dni Pola to impreza cykliczna, branżowa. Będzie się odbywać bez względu na wszystko, bo to moja wizja, mój pomysł, ale przede wszystkim dlatego, że mogę i chcę. Osobiście, szczerze, jestem wdzięczny osobie, która to zrobiła. Takiego efektu nie spodziewałem się. Mimo że zdążyliśmy zapomnieć o samej imprezie, ten dzień zapamiętam na długo. W dzień, gdy ukazało się to, od samego rana miałem już około 100 telefonów od klientów, wszyscy stanęli za mną murem, zapewniając że nie odejdą, a nawet celowo będą ze mną, widać to było już w komentarzach pod postem. To bardzo buduje. Do końca dnia wiedział już cały powiat. Ludzie podchodzili na ulicy i pytali, czy to prawda. Niektórzy proszą o zorganizowanie imprezy, jeszcze inni wytykają palcami, niektórzy pytali ze zdziwieniem kto mógł to zrobić? Ale to bez znaczenia. Liczy się tylko to, że w przyszłym roku zorganizuję jeszcze większą imprezę, na której „atrakcji moralnie wątpliwych" będzie 4 razy więcej. A więc jeśli ktoś się nadal zastanawia się, czy to prawda, tak to prawda. Natomiast jeśli całe to zajście miało służyć kolejnemu dyskredytowaniu mojej osoby to zaznaczam, że nie da się mnie złamać i nic to nie da. W pierwszym roku działalności miałem 9 kontroli służb państwowych sprawdzających wszystko, utworzyłem jedno z nielicznych w tym kraju tzw. Gospodarstw Nasiennych, które zaopatruje duży obszar południa Polski, a którego założenie graniczy z cudem, przy każdym kolejnym biznesie słyszałem, że konkurencja mnie wykończy, pokonałem bardzo ciężką chorobę, a do doktoratu podchodziłem 3 razy. Dlatego działanie na forum internetowym to trochę za mało na nas. Natomiast jeśli to rzeczywiście działanie zazdrosnej małżonki to cóż, wystrzegajmy się zazdrosnych kobiet.

Przemysław Winiarski : - W przypadku firm opierających się na handlu, w obecnych czasach, klasyczne metody są już mało efektywne. Dzisiaj trzeba oprócz produktu często sprzedać rozwiązanie problemu.

- Dużo młodych ludzi wyjeżdża z Prudnika, a Pan mimo wszystko pokazał, że można coś stworzyć od podstaw, od zera. U nas w mieście widać dysproporcje – na rynku utrzymują się firmy założone jeszcze w latach 90., natomiast nowych nie przybywa. Jaka jest recepta na założenie dobrze prosperującej firmy?

- Innych rad można udzielać odnośnie handlu, a innych dla produkcji. W przypadku firm opierających się na handlu, w obecnych czasach, klasyczne metody są już mało efektywne. Dzisiaj trzeba oprócz produktu często sprzedać rozwiązanie problemu. Ludzie przychodzą do mnie po radę, pomoc, często nie związane z moją firmą i to otrzymują bezpłatnie. Owszem, trzeba stawiać granice i nie dać się wykorzystywać, ale znany jestem już z tego, że wyciągaliśmy ludzi z różnych tarapatów. Jeżeli chodzi o firmy produkujące, bo tego jest deficyt na naszym rynku, to w gruncie rzeczy bardzo prosta sprawa. Wystarczy skopiować czyjś pomysł i zrobić go lepiej. Wydaje się proste, ale bez kreatywności nic z tego nie będzie. To jest ciągłe żonglowanie nowymi pomysłami, często kilka razy dziennie trzeba zmieniać plan, podejmować decyzje, które chwilę temu były nierealne. Firmę trzeba znać od podstaw, wiedzieć, gdzie jest jej słaba strona, wtedy można przygotować się na zagrożenie. Jednak z perspektywy czasu wiem, że najważniejsza jest decyzyjność, bo ona prowadzi do działania. Nie bójmy się tego, jeśli coś nawet się nie uda to jest to nowe doświadczenie. Wiele razy słyszałem że miałem szczęście, a to kompletna bzdura, sam nauczyłem się kreować swoje szczęście. Jedyną kwestią na jaką nie miałem wpływu, a którą mam przy zarządzaniu działalnością jest moja rodzina i bliscy, ludzie którzy mają ogromną wiedzę i są zawsze po mojej stronie. A którym z tego miejsca bardzo dziękuję, bo bez nich nie miało by to sensu.

- Gdyby miał Pan dać młodym ludziom jakieś wskazówki, którymi mogą się kierować, aby rozwijać się w życiu zawodowym?

- Będzie tego dużo. Inwestujcie w siebie, w swój rozwój, pewność siebie, edukacje. Podejmujcie decyzje, obojętnie jakie one miały by być, zawsze można je korygować, a lepsze to niż bierność i stagnacja. Szanujcie drugiego człowieka, bo nie wiadomo kiedy będzie wam potrzebna pomoc, a już w szczególności w chwili, gdy będziecie mieć pieniądze, bo wielu już straciło rozum zarabiając trochę grosza. Pytajcie o radę rodziców, bliskich, osoby, które mają doświadczenie w materii, nad którą obecnie pracujecie, nie bójcie się prosić o radę. Ja przez długi czas uważałem, że to błąd i słabość, dzisiaj jestem wdzięczny za to, że mam kogo pytać o radę. Bardzo wiele osób pyta mnie dzisiaj o radę i nikomu nie odmawiam pomocy w tej kwestii, dlatego jeśli ktoś po przeczytaniu wywiadu chciałby o coś zapytać, zapraszam. Rezygnujcie z toksycznych osób i relacji, czasem to trudne. Wydaje się nierealne. Ale wasze życie musi być na pierwszym miejscu. Nie walczcie o ludzi, którzy nie potrafią zawalczyć o was. Moja historia miała taki początek i dzisiaj wiem, że wygrałem, bo ludzie, zdecydowana większość, się nie zmieniają. Nie trzymajcie w sobie żalu do ludzi, lepiej jest odpuścić, życzyć im wszystkiego dobrego i iść dalej swoją drogą. ■

REKLAMA

eprasa.pl 060a52bba3

USŁUGI TRANSPORTOWE
• opróżnianie mieszkań, piwnic, strychów • sprzątanie działek • wywóz wszystkich gratów • sprzątanie wszystkich terenów i pustostanów • wyburzenia/rozbiórki • przygotowanie do remontu/sprzątanie po remoncie • wywóz gruzu • przeprowadzki • transport osobowy i towarowy • koszenie trawy/ścinka przycinka drzewek ozdobnych i drzew • obcinanie żywopłotów • zajmujemy się naprawdę wszystkim i jesteśmy najtańsi w okolicy • wykonamy dla Ciebie wszystko
PRZEWIEZIEMY UPRZĄTNIEMY OPRÓŻNIMY
WSZYSTKO
TELEFON 605 642 196

KUPIĘ LUB WYDZIERŻAWIĘ
Kupię pole lub przyjmę w dzierżawę do produkcji roślinnej na bardzo korzystnych warunkach. Płatność z góry, dzięki czemu mają Państwo gwarancję wypłacalności. Warunki dzierżawy jak i kupna do uzgodnienia. Wszelkich informacji udzielę podczas rozmowy telefonicznej.
tel. 783 271 637

Doradca energetyczny
Columbus Elite
Grzegorz Jędrzej
ColumbusEnergy
✓ fotowoltaika ✓ pompy ciepła
✓ magazyny energii
✓ doradztwo ✓ audyt
✓ kompleksowa obsługa
✓ bilansowanie 1:1
880 408 204

dachówka
blachodachówka
kominy
usługi budowlano - - dekarskie
wymiana więźby dachowej
budowa domów
docieplenia
adaptacja poddaszy
glazurnictwo
FIRMA GODNA ZAUFANIA
I&D BUDOWNICTWO
Damian Zielski
530 580 826

SALON OPTYCZNY
ALEKSANDER SADŁO
Prudnik, Plac Wolności 8
tel. 77 445 80 74
BEZPŁATNE BADANIE WZROKU
PRZY ZAKUPIE OKULARÓW

REKLAMA

Szczere wyrazy współczucia
Rodzinie
z powodu śmierci

śp. Kazimierza DZENDZELUKA

wieloletniego współpracownika
Spółki Wydawniczej Aneks
Tygodnika Prudnickiego, Naszego Życia Głuchołaz

składa
zespół redakcyjny
Tygodnika Prudnickiego

WALCE

Święto Chleba

Gmina Walce zaprasza na Dożynki, które odbędą się 10-11 września w Straduni. Początek świętowania w sobotę 10 września. O godz. 15.00 odbędzie się IV Turniej Sołectw o Puchar Wójta Gminy Walce. Następnie o godz. 18.30 wspólny występ Waleckiej Orkiestry Dętej Capri oraz Młodzieżowej Orkiestry Dętej z Gogolina. Godz. 19.30 koncert czeskiego zespołu Jesenicka 12. Na zakończenie dnia o godz. 20.30 rozpocznie się zabawa taneczna z zespołem muzycznym LaLa Band Music.

W niedzielę 11 września o godz. 11.00 odbędzie się Msza św. w kościele parafialnym pw. Najświętszego Serca Pana Jezusa w Straduni. Godz. 13.30 zbiórka korowodu dożynkowego, który wyruszy o 14.00 na boisko, gdzie odbędzie się część oficjalna i artystyczna dożynek. Wystąpią m.in.: grupy taneczne Dance Dance, Exit oraz uczestnicy Studia Wokalnego Gminnego Ośrodka Kultury w Walcach. O godz. 15.00 uroczyste otwarcie Dożynek Gminnych i przekazanie chleba dożynkowego. O godz. 15.45 występy – blok śląski: zespół muzyczny „Maszkety", Claudia i Kasia Chwołka, zespół muzyczny MarsaAlam. Na zakończenie zabawa taneczna z DJ Romusem.

Podczas dożynek dostępne będą stoiska gastronomiczne i lunapark. ■

Stadnina Koni Prudnik
sp. z o.o.
oraz
Ludowy Klub Jeździecki "Olimp" Prudnik
zapraszają na zawody konne w skokach przez przeszkody
- Puchar Śląska Opolskiego w ramach Opolskiej Marki Jeździeckiej,
które odbędą się w dniach 20-21.08.2022 r. od godziny 9:00
na terenie Stadniny Koni w Chocimiu
patronat medialny: TVP 3 Opole, Tygodnik Prudnicki, OSM Bierun
patronat honorowy: Krajowy Ośrodek Wsparcia Rolnictwa, Burmistrz Prudnika, Gmina Lubrza

OGŁOSZENIE

eprasa.pl 060a52bba3

INFORMATOR SAMORZĄDOWY GMINY PRUDNIK

PIERWSZA TAKA INWESTYCJA W GMINIE PRUDNIK OD WIELU LAT

Ostatnie wielorodzinne budynki mieszkalne powstały w naszym mieście na ulicach Damrota i Powstańców Śląskich i było to na początku lat 90-tych ubiegłego wieku.

- Rozwój miasta to nie tylko miejsca pracy, ale także dogodne i nowoczesne mieszkania, stad decyzja o budowie mieszkań przez Prudnickie Towarzystwo Budownictwa Społecznego oraz o dołączeniu przez gminę Prudnik do Społecznych Inicjatyw Mieszkaniowych. Wynikiem tych działań będzie powstanie nowego osiedla mieszkaniowego z 200 nowoczesnymi mieszkaniami. Pierwszy etap realizowany przez TBS zakłada budowę 16 mieszkań. Zapraszam do składania wniosków - mówi Grzegorz Zawiślak, burmistrz Prudnika.

Budynek składać się będzie z czterech kondygnacji nadziemnych, na których zlokalizowanych będzie 16 lokali mieszkalnych oraz jednej kondygnacji podziemnej.

Na każdej kondygnacji nadziemnej zlokalizowane zostaną 2 mieszkania dwupokojowe o powierzchni od 48,74 m2 do 59,94 m2 oraz 2 mieszkania trzypokojowe o powierzchni od 69,38 m2 do 74,12 m2.

Przy realizacji planowanej inwestycji w rejonie ulic Frankla i Skowrońskiego wykorzystane będzie jednoczesne wsparcie z trzech rządowych programów. Po zrealizowaniu inwestycji najemcy mieszkań będą mogli skorzystać z programu umożliwiającego pomoc państwa w ponoszeniu wydatków mieszkaniowych w pierwszych latach najmu mieszkania w formie dopłat do czynszu. Łącznie na zasadach dofinansowania inwestycji preferencyjnym kredytem z BGK oraz bezzwrotnego wsparcia z programów rządowych Prudnickie TBS i gmina Prudnik pozyska po-nad 7,7 mln zł.

Inwestycja ma się rozpocząć do końca 2022 r., natomiast planowany termin zakończenia to lipiec 2024 r

NABÓR NA MIESZKANIA ROZPOCZNIE SIĘ 19.08 I POTRWA DO 19.09

W związku z planem rozpoczęcia inwestycji gmina Prudnik ogłasza nabór osób zainteresowanych najmem lokali mieszkalnych w budnku Fränkla 1. Nabór rozpocznie się 19 sierpnia i potrwa do 19 września. Podstawą do wzięcia udziału w naborze jest poprawnie wypełniony wniosek. Poniżej znajdują się najważniejsze informacje o wnioskach oraz planowanej inwestycji.

SKĄD POBRAĆ WNIOSKI?

Wnioski w wersji papierowej będą do pobrania w Biurze Podawczym Urzędu Miejskiego w Prudniku przy ul. Kościuszki 3 oraz w siedzibie Prudnickiego TBS przy ul. Mickiewicz 7. Dodatkowo wnioski będą dostępne w wersji elektronicznej na stronach: www.prudnik.pl oraz www.tbsprudnik.pl.

Uzupełnione wnioski należy złożyć w Urzędzie Miejskim.

KTO MOŻE ZOSTAĆ NAJEMCĄ?

Prawo do ubiegania się o najem lokalu mieszkalnego mają wnioskodawcy, których średni miesięczny dochód gospodarstwa domowego w roku poprzedzającym rok, w którym zawierana jest umowa najmu lokalu mieszkalnego, nie przekracza:

- 5.096,28 zł w gospodarstwie jednoosobowym;
- 7.134,80 zł w gospodarstwie dwuosobowym;
- 9.852,81 zł w gospodarstwie trzyosobowym;
- 11.551,58 zł w gospodarstwie czteroosobowym;
- 15.594,64 zł w gospodarstwie pięcioosobowym.

Kryteria pierwszeństwa określone zostały w Uchwale Nr LXII/ 1123/2022 Rady Miejskiej w Prudniku z dnia 26 maja 2022 r. w sprawie zasad przeprowadzania naboru wniosków o zawarcie umowy najmu lokalu mieszkalnego, co do którego mogą być stoso-wane dopłaty do czynszu w ramach pomocy państwa, w ponoszeniu wydatków mieszkaniowych w pierwszych latach najmu mieszkania.

Konieczna jest także wpłata partycypacyjna w wysokości 30% planowanych kosztów inwestycji. Kwota partycypacji po jej waloryzacji jest zwrotna w przypadku wypowiedzenia umowy najmu i przekazaniu mieszkania do Prudnickiego TBS. Zwaloryzowana kwota partycypacji jest brana również pod uwagę i zaliczona do ceny mieszkania w przypadku złoże-nia wniosku o jego wykup. Wpłata kaucji jest również obowiązkowa i podlega zwrotowi w zwaloryzowanej wielkości w przypadkach jak wyżej dla partycypacji.

JAKA BĘDZIE WYSOKOŚĆ CZYNSZU?

W przypadku lokali mieszkalnych wybudowanych przy wykorzystaniu finansowania zwrotnego i wsparcia z Funduszu Dopłat BGK oraz Rządowego Funduszu Rozwoju Mieszkalnictwa, czynsz najmu w skali roku nie może przekroczyć 4% wartości odtworzeniowej lokalu ustalanej przez Wojewodę Opolskiego. Maksymalna stawka czynszu najmu nie może być aktualnie wyższa niż 16,05 zł/m2.

ILE WYNIESIE KWOTA PARTYCYPACJI?

Wysokość partycypacji wyliczona dla szacowanych kosztów inwestycji wynosi: 7.460,49 zł/m2 powierzchni lokalu.

Dla najmniejszego mieszkania o powierzchni 48,74 m2 wynosi: 109.089,43 zł.

Dla największego mieszkania o powierzchni 74,12 m2 wynosi: 165.891,68 zł.

JAKI BĘDZIE STANDARD WYKOŃCZENIA LOKALI?

Mieszkania zaprojektowano w sposób zapewniający optymalne wykorzystanie powierzchni użytkowej.

Ściany wykończone tynkiem gipsowym, pomalowane na biało. W łazienkach ściany wyłożone glazurą.

W kuchni wyłożony glazurą pas ochronny, szer. ok 60 cm pomiędzy szafkami oraz ścianą przy zlewozmywaku. Na podłogach w kuchniach, przedpokojach i łazienkach gres, a w pokojach panele podłogowe. Łazienki wyposażone w wannę lub w brodzik, umywalkę i misę ustępową typu kompakt, zawory do podłączenia pralki.

Kuchnia lub aneks kuchenny wyposażone w czteropalnikową kuchenkę elektryczną z piekarnikiem oraz zlewozmywak z szafką. W kuchni i łazience zamontowane baterie z głowicą standardową.

Stolarka drzwiowa standardowa płycinowa w okleinie drewnopodobnej z ościeżnicami oraz drzwi wejściowe do lokali mieszkalnych, antywłamaniowe klasy C.

Centralne zaopatrzenie w ogrzewanie, ciepłą i zimną wodę.

Stolarka okienna PCV szklona szkłem zespolonym, parapety wewnętrzne z konglomeratów.

We wszystkich pomieszczeniach zamontowany osprzęt elektryczny, instalacja RTV, szerokopasmowy Internet, instalacja dzwonkowa, domofon.

SZCZEGÓŁY BĘDĄ DOSTĘPNE NA STRONACH WWW.PRUDNIK.PL ORAZ WWW.TBSPRUDNIK.PL

eprasa.pl 060a52bba3

PARKOWANIE PO PRUDNICKU (9)

Ja tylko na chwilę...

Ponad prawem - to nie tytuł filmu ze Stevenem Seagalem, lecz zachowanie niektórych kierowców, którzy czują się bezkarni, albowiem Policja nie reaguje na ich postawę. Popełniają nagminnie wiele wykroczeń, a bezczynność właściwych organów doprowadza, że dopuszczają się kolejnych i coraz bardziej niebezpiecznych. Sposób i miejsce parkowania powoduje duże zagrożenie dla innych kierowców, a przede wszystkim dla pieszych. Zresztą, zobaczcie sami. ■

CDN

imię i nazwisko
do wiadomości redakcji

Ulubione skrzyżowanie kilku kierowców: Smołki – Łangowskiego. Codzienny widok. Te pojazdy powodują zagrożenie, ponieważ zasłaniają skutecznie prawą stronę, a jest to skrzyżowanie równorzędne.

PAŁAC ROZKOCHÓW

Muzyka i sztuka

Podczas długiego weekendu w Pałacu Rozkochów odbyły się dwa ciekawe wydarzenia. Pierwsze, sobotnie (13 sierpnia), to koncert zespołu Ekhto, wykonującego alternatywną muzykę elektroniczną. Wyjątkowe brzmienie w zabytkowym otoczeniu zabrzmiało na wyraz dobrze, a ci którzy nie przestraszyli się deszczowej pogody, bawili się znakomicie.

Dzień później Kinga Markowska z Muzeum Regionalnego w Głogówku zaprosiła dzieci na warsztaty sztuki. Kanwą spotkania była bajka jej autorstwa o młodym Janie Cybisie pt. „Parówkarz i bazgroły". Poprzez dialog, czytanie (i słuchanie) i w końcu kreatywne działania (przede wszystkim malowanie), dzieci oswajały się z ideą sztuki, potrzebą jej tworzenia, a także bronienia indywidualizmu artysty, czasem wbrew obojętności, czy wręcz negatywnej opinii otoczenia. Bo czy bazgroły mogą być sztuką? Kto o tym decyduje?

Wydarzenia realizowała Fundacja Pałacu Rozkochów – Pomiędzy we współpracy z Kingą Markowską i Aleksandrem Devosges Cuberem z Muzeum Regionalnego w Głogówku oraz Gminnym Ośrodkiem Kultury w Walcach. Tygodnik Prudnicki tradycyjnie patronuje wydarzeniom w rozkochowskim pałacu. ■

ANDRZEJ DEREŃ

Warsztaty z Kingą Markowską

WINIARSKI
dla rolnictwa

NOWA JAKOŚĆ W ROLNICTWIE
Materiały siewne zbóż ozimych
z hodowli Saaten Union

SAATEN UNION
Züchtung ist Zukunft

Ponadto oferujemy:
- środki ochrony roślin,
- doradztwo agronomiczne Dr inż. Przemysław Winiarski,
- części do maszyn rolniczych,
- hydraulika siłowa.

Niemysłowice 56A
48-200 Prudnik
tel. 778 870 555

PASJE BEZ OGRANICZEŃ!
Oferta zajęć prowadzonych przez GCK w Białej dla dzieci i dorosłych.
zapraszamy do zapisów!

INSTRUMENTY DĘTE	Czwartki: godz. 17:00
ZAJĘCIA PLASTYCZNE	Poniedziałki: I grupa godz. 14:30-17:00 II grupa godz. 17:00-19:30
STUDIO PIOSENKI	Wtorki: godz. 15:30 - 19:30
INSTRUMENTY KLAWISZOWE	Wtorki i piątki: od. godz. 15:00
MAŻORETKI	Czwartki: godz. 17:00 - szkółka godz.18:00 - grupa przedszkolna godz. 19:00 - grupa szkolna
PROGRAMOWANIE	Czwartki: godz. 17:30-18:30
FITNESS	Piątki: godz. 18:30
JOGA	Wtorki: godz. 19:00
BALET	Środy: godz. 17:00
SALSA	Środy: godz. 19:00
TANIEC TOWARZYSKI	Poniedziałki godz. 18:30
ZAJĘCIA TEATRALNE	Poniedziałki godz. 18:00
UCZMY SIĘ FOLKLORU teoretyczne i praktyczne tajniki zdobienia artystycznego	Czwartki: - dzieci godz. 17:00 - dorośli godz. 18:30

Więcej informacji pod nr tel.
77 438 70 26 wew. 22

Start zajęć od 19.09.2022
Godziny zajęć mogą ulec zmianie.

OGŁOSZENIE / REKLAMA

eprasa.pl 060a52bba3

MONITOR POWIATOWY
INFORMATOR SAMORZĄDOWY POWIATU PRUDNICKIEGO
POWIAT PRUDNICKI INSPIRUJĄCE POGRANICZE

KULTURA

Wspieramy prudniczankę

Zachęcamy do oddania głosu na najpiękniejszy utwór poetycki o zabytkowej wileńskiej nekropolii na Rossie.

Wiersz prudniczanki Bożeny Tokar-Matkowskiej „Umarli zmarli" znalazł się w finale konkursu poetyckiego „O skrzydła anioła" zorganizowanego przez Społeczny Komitet Opieki nad Starą Rossą który został założony w 1990 roku z inicjatywy i przy wsparciu śp. Jerzego Waldorffa, prezesa Społecznego Komitetu Opieki nad Powązkami.

Aby oddać głos należy wysłać na e-mail konkurspoetycki.wilno@gmail.com, podać imię i nazwisko autora oraz podać wybrany tytuł wiersza - Bożena Tokar-Matkowska (Prudnik, Polska) – „Umarli zamarli". Z jednego e-maila można głosować raz. Głosowanie trwa od 16 sierpnia br. godz. 8.10 czasu litewskiego do 30 sierpnia br. godz. 19.00 czasu litewskiego. ■

Bożena Tokar-Matkowska

„Umarli zamarli"
Bożena Tokar-Matkowska

We wszystkich świętych
Zamknięto cmentarze.
Zmarłych uwięziono
Jakby skrzywdzono.

W szeleszczących liściach
Resztki świec się tliły
Pozamykani zmarli
Zwyczajnie zmarli.

Amatorzy zniczy kwiatów
Oniemieli wkoło.
Sporo się wtedy wydarzyło
W sercach wiary przybyło.

ROZRYWKA

Festyn z humorem

W niedzielę 21.08 o 13:00 w Racławicach Śląskich rozpocznie się Festyn Rekreacyjny „Aktywna Wieś".

Uczestnicy będą rywalizować w drużynach do 25 osób w konkurencjach m.in. „slalom z taczką słomy", „rzut podkową do celu" czy „dojenie sztucznej krowy". Do udziału zostali zaproszeni przedstawiciele Powiatów: Głubczyckiego, Kędzierzyńsko – Kozielskiego, Krapkowickiego, Nyskiego i Prudnickiego. Poza rywalizacją wszystkich gości festynu czekają atrakcje niespodzianki. Organizatorem imprezy jest Krajowe Zrzeszenie LZS w Warszawie, a współorganizatorami Powiat Prudnicki, Gmina Głogówek oraz LKS Racławia Racławice. Program publikujemy obok. ■

KONKURS

Rysowali bezpieczeństwo

Podczas Wojewódzkich Obchodów Święta Policji zorganizowanych przez Starostwo Powiatowe w Prudniku przy współudziale Komendy Wojewódzkiej Policji w Opolu i Komendy Powiatowej Policji w Prudniku ogromnym zainteresowaniem cieszyły się dwa konkursy plastyczne, których finał odbywał się na pikniku rodzinnym na Stadionie Miejskim w Prudniku. Konkursy pod nazwą „Bezpieczni Przyjaciele" oraz „Jestem świadomy, przechodzę przez jezdnię tylko w miejscach dozwolonych" skierowane były dla dzieci w wieku przedszkolnym i szkolnym w wieku 6 – 10 lat.

Prace laureatów posłużą jako ilustracje do książki Ryszarda Ścibora

Starosta prudnicki Radosław Roszkowski oraz autor książki „Bezpieczni Przyjaciele" Ryszard Ścibór

Konkursy odbywały się podczas rodzinnego pikniku na Stadionie Miejskim w Prudniku.

W konkursie „Jestem świadomy, przechodzę przez jezdnię tylko w miejscach dozwolonych" dzieci malowały swoje spostrzeżenia na temat bezpiecznego poruszania się w ruchu pieszych i drogowym. Nagrody w tej kategorii otrzymali: Zofia Chrzanowska, Oliwier Held, Oliwier Licznar i Katarzyna Słowik, a wyróżnione zostały prace: Natalii Krzyśko, Emily Liszka, Julii Sobieraj, Kacpra Sobieraj i Zuzanny Soboty.

Konkurs „Bezpieczni Przyjaciele" był rysunkową interpretacją bajek autorstwa Ryszarda Ścibora. Lauretami konkursu zostali: Hanna Samitowska, Kacper Placzek, Dawid Hoinka, Michał Hoinka, Malwina Warzecha, Miłosz Buski, Hanna Benroth, Karolina Zakowicz, Filip Skowroński, Lena Sokołowska, Kaja Piętak, Maria Maciuch, Natasza Mazur, Pola Żarska, Paweł Raczyk, Nela Bugajska, Michał Małota, Lena Kożuszko, Liliana Stroka, Zofia Wilczek, Mia Jaworska, Maria Cieślak, Katarzyna Gaciek, Patrycja Porębska, Lena Hołub, Lena Dąbrowska, Alan Reszka, Jakub Gołębiowski, Eryk Chrząszcz, Michał Nowak, Zofia Faszczowy, Mateusz Drozdowski, Weronika Kwiatkowska, Zuzanna Głuszek, Mateusz Wawrzyński, Maja Bors, Dominika Temczyszyn, Martyna Szuszkiewicz, Emilia Kwiatkowska, Liliana Kwiatkowska, Amelia Zięba, Artur Bojkowski, Wojciech Szczęśniak, Martyna Mazepa, Michaela Łódź i Hanna Niedośpiał. Prace laureatów konkursu posłużą jako ilustracje do książki w/w pisarza.

Wszyscy uczestnicy konkursu otrzymali nagrody oraz upominki z rąk starosty prudnickiego Radosława Roszkowskiego. ■

OGŁOSZENIE

CZ PL PŘEKRAČUJEME HRANICE PRZEKRACZAMY GRANICE 2014—2020
EVROPSKÁ UNIE / UNIA EUROPEJSKA
EVROPSKÝ FOND PRO REGIONÁLNÍ ROZVOJ
EUROPEJSKI FUNDUSZ ROZWOJU REGIONALNEGO

Projekt jest współfinansowany ze środków Europejskiego Funduszu Rozwoju Regionalnego „Przekraczamy Granice"

CZ.11.4.120/0.0/0.0/16_009/0002389 „Bezpieczne Pogranicze II"

eprasa.pl 060a52bba3

W REGIONIE Smacznie

TERAZPRUDNIK.PL

MENU/DANIE DNIA FACEBOOK: Wytwórnia Pierogów Wartościowych

MENU terazprudnik.pl/smacznie/bueno

MENU hotel-olimp.pl **DANIE DNIA** FACEBOOK: Hotel Olimp

MENU margosfit.pl

MENU wkrótce

MENU WKRÓTCE

MENU terazprudnik.pl/smacznie/akacja

MENU terazprudnik.pl/smacznie/hana

terazprudnik.pl/smacznie

eprasa.pl 060a52bba3

LOKALNY BIZNES

A ty jaki smak wybierzesz?

To gelato - prawdziwe włoskie lody! – zachwalają klienci prudnickiej lodziarni „Tessoni".

Damian WICHER

Ciężko pracujemy przez cały tydzień, praktycznie nie ma mowy o wolnej niedzieli w sezonie – opowiada „TP" właścicielka firmy Katarzyna Sękarska. – Cały ten trud wynagradza widok długiej kolejki do okienka i dobre słowo konsumentów, chociażby małżeństwa z Kędzierzyna-Koźla, które dopytuje, kiedy wreszcie uruchomimy punkt w ich miejscowości.

Historia „Tessoni" sięga kwietnia 2005 roku. Pani Katarzyna wraz z mężem otworzyła wtedy lodziarnię, a część urządzeń, receptury oraz cenne rady otrzymała od rodziców, którzy kilka lat wcześniej prowadzili bliźniaczą działalność w Gliwicach. Początkowo lodziarnia mieściła się w lokalu przy ulicy Piastowskiej. Później przeniesiono ją do Rynku.

- Z wykształcenia jestem ekonomistką – kontynuuje pani Katarzyna. – Pracowałam w wydziale promocji, a następnie w księgowości Urzędu Miejskiego w Prudniku, ciągnęło mnie jednak do własnego biznesu.

- Kasię doskonale pamiętam ze szkolnych lat, jako osobę zorganizowaną, niezwykle sympatyczną i po prostu fajną koleżankę. Kasia to nie tylko wspomnienia szkolne, ale też wypady turystyczne i harcerstwo – mówi o właścicielce „Tessoni" redaktor naczelny „TP" Andrzej Dereń.

DAMIAN WICHER

Katarzyna Sękarska: - Nasze lody rzemieślnicze produkujemy sami. Bazujemy na mleku i śmietance, używamy wyselekcjonowanych past 100 % orzechów.

Rzemieślnicze arcydzieła „Tessoni" z marszu podbiły podniebienia konsumentów. Nie tylko prudniczan, ale także przyjezdnych.

- Nasze lody rzemieślnicze produkujemy sami. Bazujemy na mleku i śmietance, używamy wyselekcjonowanych past 100 % orzechów. Pracujemy też na włoskich produktach z najwyższej półki. Truskawki czy maliny kupujemy od lokalnych dostawców, a poza sezonem do produkcji używamy owoców mrożonych. Staramy się, aby nasze lody były jak najbardziej naturalne.

Spośród kilkudziesięciu smaków hitem stała się czekolada z wiśnią.

- Sama jestem fanem tego smaku, lecz nie spodziewałam się, że aż tak skradnie serca klientów. Obowiązkowo musi figurować w witrynie. To drogi w przygotowaniu duet, ale wart swojej ceny. Te staramy się dopasowywać do zasobności portfeli tutejszych mieszkańców. Cena za gałkę nie jest adekwatna do rosnących z tygodnia na tydzień kosztów produkcji, jednak nie schodzimy z jakości, a skutki drożyzny w dużej mierze bierzemy na własne barki. Coraz trudniej jest być przedsiębiorcą w dzisiejszych czasach.

Pani Katarzyna czerpie inspiracje głównie ze słonecznej Italii, gdzie lody, obok pizzy, wieki temu nabrały szczególnego znaczenia. Załoga „Tessoni" regularnie przechodzi szkolenia oraz bierze udział w targach w Rimini, choć i w Polsce, np. w Warszawie, jest widoczna każdego roku.

- Degustuję, rozmawiam, notuję. Z każdej podróży do Włoch, a bywam tam również prywatnie, przywożę coś nowego – podkreśla sympatyczna bizneswoman.

Nasza rozmówczyni jest w firmie sterem, żeglarzem i okrętem. Wymyśla smaki, zamawia towar, zarządza produkcją, dowodzi personelem.

- Chcemy się rozwijać. Mamy ambicje, żeby się przenieść do przestronniejszego lokalu, uruchomić większą wytwórnię – zdradza plany.

Póki co „Tessoni" otworzyło dodatkowy punkt w prudnickim parku. Zacienione miejsce pośród zieleni, placu zabaw czy infrastruktury sportowej to alternatywa dla rynku. W ofercie znaleźć można nie tylko gelato, ale też pyszną kawę, także mrożoną, desery oraz rurki z bitą śmietaną.

- Jesteśmy otwarci siedem dni w tygodniu – zaprasza na słodkie chwile pani Katarzyna.

Wtajemniczeni wiedzą, że wafle i rurki „Tessoni" produkowane są przez rodziców pani Katarzyny. W latach 80. i 90. przedsiębiorczy małżonkowie zaopatrywali całą południową Polskę, obecnie pozostała im niewielka manufaktura w Prudniku.

- Wafle wypiekane są dzień wcześniej, a nawet tego samego dnia. Rurki mama wyrabia ręcznie, z przepisu z lat 70. – kończy Katarzyna Sękarska.

„Tessoni" wygrało niedawno konkurs na najlepszą lodziarnię w województwie opolskim A.D. 2022, organizowany przez jeden z dzienników. Poprawiając wynik sprzed trzech lat (drugie miejsce) firma zakwalifikowała się do etapu ogólnopolskiego. ■

Marszałkowski Budżet Obywatelski

Już po raz 5 zapraszamy do MBO!
Wymyśl zadanie, wypełnij formularz, zdobądź poparcie mieszkańców i złóż wniosek
w Urzędzie Marszałkowskim Województwa Opolskiego.
Masz czas do 2 września!
Wejdź na budzet.opolskie.pl i dowiedz się więcej!

Urząd Marszałkowski Województwa Opolskiego
ul. Piastowska 14, 45-082 Opole

MARSZAŁEK Województwa Opolskiego Andrzej Buła

Kontakt
e-mail: budzet@opolskie.pl
tel.: 77 44 29 340

MATERIAŁ INFORMACYJNY

eprasa.pl 060a52bba3

WOJEWÓDZKA SZKOŁA POLICEALNA
DZIENNA, STACJONARNA I ZAOCZNA

NOWOŚĆ
PODOLOG
TECHNIK MASAŻYSTA
TECHNIK ORTOPEDA
TERAPEUTA ZAJĘCIOWY
OPIEKUNKA DZIECIĘCA
OPIEKUN MEDYCZNY
TECHNIK USŁUG KOSMETYCZNYCH

BEZPŁATNA NAUKA

I ♥ MEDYK

Przyjdź, przekonaj się!
Zadbaj o swoją przyszłość!

ZESPÓŁ SZKÓŁ MEDYCZNYCH W PRUDNIKU
www.zskorczak-prudnik.pl

Ul. Piastowska 26
48-200 Prudnik
tel. 77 436 27 84

park wodny
HOTELE GORZELANNY W POKRZYWNEJ
ZAPRASZA !!!
Pokrzywna 76
tel. +48 781 251 029
www.gorzelanny.pl
PODGRZEWANA WODA
PIASZCZYSTA PLAŻA
... polecamy również atrakcje PARKU „ROSENAU"

REKLAMA

eprasa.pl 060a52bba3

Reklamaogłoszenia

REKLAMA tel. 601 268 421, 77 436 28 77 reklama@tygodnikprudnicki.pl

OGŁOSZENIA DROBNE

USŁUGI

■ Usługi Tapicerskie - renowacje krzeseł, foteli, kanap, itp. Duży wybór tkanin. Tel: 696 951 402. (9/22)

BUDOWLANE

NIERUCHOMOŚCI

SPRZEDAM DOM

■ Sprzedam dom, Prudnik ul. Mierosławskiego. Tel: 668 246 122. (75/22)

KUPIĘ NIERUCHOMOŚĆ

■ Kupię budynek mieszkalny w Głogówku. Może być do remontu. Tel. kom. 602 65 66 75. (1/22)

ZAMIENIĘ

■ Zamienię kawalerkę na większe mieszkanie. Tel: 514 672 584. (69/22)

GARAŻE

SPRZEDAM

■ Sprzedam: • Kominek metalowy (nowy) : wys. 90, głęb. 40, szer. 60 – 2000 zł. • Motocykl RTM Cross 140 – 3200 zł. • Siatki do tenisa ziemnego – 4 szt x 250 zł. Tel: 663 157 083. (71/22)

MOTORYZACJA

TAL-BUD
Partner Handlowy OKNOPLAST
Prudnik, Plac Zamkowy 8
tel. 77 436 55 61

NAUKA

■ www.naukaplywania.prudnik.pl, tel 664 770 969 (6/22)

■ Nabór na Kurs Sternika Motorowodnego. Rozpoczęcie kursu 3 września 2022. tel: 664 770 969. (74/22)

ZDROWIE

Tygodnik Prudnicki OGŁOSZENIA DROBNE

1 Jedna emisja ogłoszenia kosztuje 1 zł za wyraz.

2 Ogłoszenie z wyróżnieniem kosztuje 2 zł za wyraz.

3 = 4 Zamawiając 3 emisje ogłoszenia, czwartą dostajesz gratis. Daje to łącznie cały miesiąc publikacji.

5 Przy anonsie opublikować możemy zdjęcie przedmiotu ogłoszenia - dopłata wynosi 5 zł za cały okres emisji.

PRACA

■ Praca dla Opiekunów osób starszych w Niemczech – ubezpieczenie i wysokie zarobki – PRO-SENIOR (KRAZ 6933) – Tel. 795 570 792, 77 442 83 38. (2/22)

Ogłoszenia drobne przyjmujemy w siedzibie redakcji gazety przy ul. Kosciuszki 13a w Prudniku (pon.-pt. 8-16) oraz mailowo. Ogłoszenie drobne zlecić możecie również wysyłając SMS o treści „TPR.DROBNE" + tekst ogłoszenia (bez polskich znaków) na numer:

7643
(7,38 zł z VAT)
- aby zamówić 1 publikację

79567
(11,07 zł z VAT)
- aby zamówić 2 publikacje

91909
(23,37 zł z VAT)
- aby zamówić 5 publikacji

Suma znaków w wiadomości (wraz z prefiksem) to 160. Prosimy nie używać polskich znaków diakrytycznych.

OGŁOSZENIA DROBNE DO NAJBLIŻSZEGO NUMERU PRZYJMOWANE SĄ DO WTORKU DO GODZ. 10.00

eprasa.pl 060a52bba3

WYWÓZ STARYCH MEBLI
AGD/RTV I KOMPUTERÓW
KOMPLEKSOWE OPRÓŻNIANIE MIESZKAŃ DOMÓW, STRYCHÓW, PIWNIC I GARAŻY
ROZBIÓRKA I WYWÓZ PIECÓW KAFLOWYCH
508 821 418

WĘGIEL LUZEM
WĘGIEL WORKOWANY
DREWNO ROZPAŁKOWE
DREWNO KOMINKOWE
DOBRY WĘGIEL
P.U.H. „MAR-POL"
Prudnik, ul. Zielona 3
tel. 77 436 19 63
TRANSPORT GRATIS!

URZĄD PRACY
Powiatowy Urząd Pracy w Prudniku
Prudnik, ul. Jagiellońska 21
tel. 77 436 23 04
77 436 37 82

KELNER, PRACOWNIK GOSPODARCZY -STRÓŻ, KUCHARZ – mile widziane doświadczenie, praca w Pokrzywnej **SPRZEDAWCA** – mile widziane doświadczenie, sklep jubilerski, praca w Prudniku **POMOC KUCHENNA, POKOJOWA, KELNERKA ŚNIADANIOWA** – praca w Pokrzywnej **INŻYNIER ELEKTRYK, TECHNIK ELEKTRYK, ELEKTRYK, POMOCNIK ELEKTRYKA** – praca w delegacji Niemcy oraz w Polsce, pracodawca z Wierzchu **KRAWCOWA** – doświadczenie w zawodzie, praca w Głuchołazach i Prudniku **PRACOWNIK PRODUKCJI OKIEN** - mile widziane doświadczenie, praca w Głogówku **POMOCNIK DEKARZ** – mile widziane doświadczenie, praca w Prudniku **SPRZEDAWCA** – mile widziane doświadczenie w branży budowlanej, praca w Głogówku **KIEROWCA SAMOCHODU CIĘŻAROWEGO** – prawo jazdy kat. C+E, świadectwo kwalifikacji , praca w Głogówku **POMOCNIK LAKIERNIKA** – mile widziane doświadczenie, praca w Prudniku **PRACOWNIK TECHNICZNY DS. WDRAŻANIA NOWYCH PRODUKTÓW** - doświadczenie w zawodzie, praca w Prudniku Konserwator **ELEKTRYK** – uprawnienia elektryczne, doświadczenie w zawodzie, praca w Prudniku **KIEROWCA KAT. C** – prawo jazdy kat. C, kurs na przewóz rzeczy, praca w Prudniku **PIEKARZ** – doświadczenie w zawodzie, praca w Śmiczu **OPERATOR MASZYN** – wykształcenie średnie techniczne, praca w Domaszkowicach **PRACOWNIK PRODUKCJI** – praca w Szybowicach Sprzedawca – znajomość obsługi komputera, praca w Rudziczce **KIEROWCA – MAGAZYNIER** – prawo jazdy kat. B, praca w Prudniku, Niemysłowicach **KIEROWCA SAMOCHODU DOSTAWCZEGO** – prawo jazdy kat. B, praca w Moszczance **OPIEKUN ZWIERZĄT EGZOTYCZNYCH** – praca w Prudniku **BRUKARZ** – mile widziane doświadczenie, praca w Prudniku **OPERATOR PRODUKCJI** – doświadczenie w zawodzie, praca w Prudniku **PSYCHOLOG** – wykształcenie wyższe, praca w Racławicach Śląskich **OPERATOR MASZYNY BELUJĄCEJ** – uprawnienie na wózek widłowy, praca w Niemysłowicach **POMOCNICZY ROBOTNIK BUDOWLANY** - prawo jazdy kat. B ,praca w Szybowicach **OPIEKUN OSÓB STARSZYCH** - praca w delegacji Niemcy **NAUCZYCIEL WSPOMAGAJĄCY PROCES KSZTAŁCENIA** – obowiązki wynikające z Karty Nauczyciela , praca w Łączniku **PRACOWNIK PRODUKCJI** – prace produkcyjne manualne, praca w Prudniku **MAGAZYNIER** – aktualne uprawnienia operatora wózka widłowego, praca w Prudniku **PEDAGOG SPECJALNY** - dyplom potwierdzający wykształcenie praca w Głogówku **PSYCHOLOG WYCHOWAWCZY / DZIECKA** - dyplom potwierdzający wykształcenie praca w Głogówku **RECEPCJONISTA** - Podstawowa obsługa komputera, praca w Jarnołtówku **SPAWACZE I POKREWNI** - Doświadczenie, predyspozycje do pracy na wysokości, praca w Kędzierzynie-Koźlu **REFERENT DS. DOKUMENTACJI TECHNICZNEJ, MISTRZ WYDZIAŁU PRODUKCJI, KONSTRUKTOR - INŻYNIER MECHANIK** - mile widziane doświadczenie, prawo jazdy kat. B praca w Krępnie **KIEROWCA**- prawo jazdy kat. B i C praca w Krępnie Robotnik Budowlany- prawo jazdy kat. B, praca w Szybowicach **MAGAZYNIER** – wykładanie towaru , praca w Prudniku **SPRZEDAWCA**- obsługa klienta , praca w Prudniku

DREWNIAK
Głogówek, ul. Piotra Skargi 19
tel. 77/40-69-390, 608-093-320
PANELE PODŁOGOWE
ponad 100 dekorów - 40 od ręki
DRZWI WEWNĘTRZNE
PODŁOGI DREWNIANE
PODBITKI - DREWNO i PVC

Rol-Pol
POLSKA GRUPA GÓRNICZA
Rzetelna firma z 25-letnim doświadczeniem oferuje:
OPAŁ Z POLSKICH KOPALŃ
węgiel, koks, miał, pellet, ekogroszek
TRANSPORT GRATIS
przyjmujemy płatności kartą
Nasze punkty sprzedaży:
PRUDNIK tel. 77 438 77 16
BIAŁA tel. 77 438 75 45
OLBRACHCICE tel. 77 438 76 74
BŁAŻEJOWICE tel. 77 437 34 30
ŁĄCZNIK tel. 77 437 63 84
GŁOGÓWEK tel. 77 437 36 05

PIANINO
STROJENIE • NAPRAWA
662-046-560
dojazd gratis

P.P.U.H. GALANT S.C.
twoje meble od 1989 r.
kuchnie na wymiar
meble pokojowe
zestawy wypoczynkowe
meble biurowe
szafy wnękowe pod wymiar
77 436 98 33, 77 436 29 77 meblegalant@o2.pl
Salon i studio kuchenne: Prudnik, ul. Prężyńska 9, zakład: Prudnik, ul. Młyńska 27

PiS
Biura Poselskie Posła na Sejm RP
Katarzyny Czochara
zapraszają mieszkańców
PRUDNIK
ul. Klasztorna 4
godziny otwarcia:
pon. 11³⁰-15³⁰
wt. 10⁰⁰-14⁰⁰
pt. 10⁰⁰-14⁰⁰
GŁUBCZYCE
ul. Kościuszki 2
W sprawie umówień proszę dzwonić:
730 621 666 lub pisać:
kczochara.biuro@gmail.com
MASZ SPRAWĘ DO POSŁA? PRZYJDŹ!

KUPIMY
STAROCIE I ANTYKI
Kupimy starocie i antyki z likwidacji mieszkań i domów oraz porządków strychowych, a także zbiory, kolekcje, stare przedmioty użytkowe i wyposażenie wnętrz mieszkań i domów.
Interesują nas między innymi: • szkło, ceramika z okresu PRL i starsze • stare fotografie, pocztówki, dokumenty, czasopisma • odznaczenia, medale • rzeźby • stare zegarki, zegary • obrazy • biżuteria, bibeloty • militaria • i wiele innych
791 694 220

ROZA
brukowanie
roboty ziemne
urządzanie zieleni
Piotr Basałaj
Prudnik, ul. Spokojna 7
tel. 695 282 333, 603 266 066
www.roza-bruk.pl
basalaj.piotrek@gmail.com

A & W
Kancelaria Podatkowa
czynne 8⁰⁰ - 16⁰⁰
Głogówek
ul. Młyńska 16
695 809 902 | aska4@op.pl
• księgi handlowe
• książka przychodów i rozchodów
• ewidencja ryczałtowa
• kadry i płace
• rozliczenia z US i ZUS
• dojazd do klienta po dokumenty

eprasa.pl 060a52bba3

OAZA
HOTEL RESTAURACJA
★ ★ ★

48-200 Prudnik
ul. Zwycięstwa 2
tel. 77 406 84 80
77 406 84 81
www.hotelprudnik.pl

Hotel Oaza oferuje:
• bazę noclegową do 60 miejsc,
• 2 sale: bankietową na 100 osób oraz restauracyjną na 60 osób.
Organizujemy wesela, komunie, urodziny, stypy oraz konferencje.

NAUKA JAZDY
„PRAWKO" PAŚCIAK
Kat. A, A1, A2, AM
B, B+E, C, C+E, D
* Kwalifikacja wstępna
Szkolenia okresowe
608 399 194
www.prawko.edu.pl

Fortex tekstylia
sklep z tekstyliami do domu, hotelu i firmy
OFERUJEMY
• tekstylia z bawełny i włókna bambusowego z logo tkanym lub haftowanym • koce, narzuty, prześcieradła • ręczniki: domowe, reklamowe, hotelowe • pościel, kołdry, poduszki • podkłady na materace • szlafroki, ścierki kuchenne • asortyment dziecięcy • ceramika • upominki: kosze prezentowe, bony podarunkowe •
CENY HURTOWE

F.P.U.H. Fortex
Prężyńska 17, 48-200 Prudnik (NOWY ADRES)
pn.-pt.: 9.00 - 17.00, sob: 9.00 - 13.00
693 792 293 | 512 082 299
sprzedaz@fortex-prudnik.pl
biuro@fortex-prudnik.pl
fortex@fortex-prudnik.pl
FPUH FORTEX fortexprudnik fortex-prudnik.pl

GREENWOOD
PIELĘGNACJA I WYCINKA DRZEW

• wycinka i pielęgnacja drzew metodami alpinistycznymi
• zrąbkowanie gałęzi
• frezowanie (karczowanie) pni
• usługi wysokościowe i ogrodnicze
• 20 lat doświadczenia
Greenwood Andrzej Penar
501 607 880

FLYNET

najlepszy internet w regionie
FLYNET
Prudnik, ul. Prężyńska 17
77 55 20 800
internetprudnik
www.flynet.com.pl

PRZEWODNIK TURYSTYCZNY
PRUDNIK i okolice

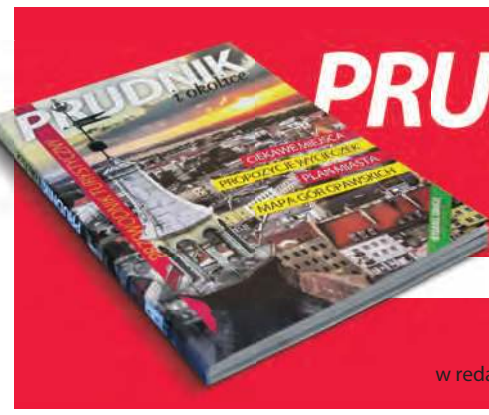

Do nabycia:
w redakcji „Tygodnika Prudnickiego

Prudnik, ul. Prężyńska 26
tel. 77 402 20 44, 783 502 295
pn-pt 8:00-16:00
sob 8:00-13:00
NIECH BĘDZIE CIEPŁO
SKŁAD OPAŁU
• WĘGIEL I GATUNKU • WAGI ELEKTRONICZNE
• TRANSPORT GRATIS

SPRZEDAŻ I MONTAŻ
OKNA PCV
OKNA DREWNIANE
OKNA ALUMINIOWE
ROLETY WEWNĘTRZNE
ROLETY ZEWNĘTRZNE
DRUTEX
NAJLEPSZE OKNA
ZYSKUJESZ JAKOŚĆ (I UPOMINEK)
GAMA
GŁUCHOŁAZY ul. Konstytucji 3 Maja 17a, tel./fax 77 439 46 74
NYSA ul. Piastowska 26, tel./fax 77 448 43 53
WWW.OKNAGAMA.PL • GAMAOKNO@WP.PL • WWW.OKNAGAMA.PL • GAMAOKNO@WP.PL

SUPER BRUK
układanie kostki brukowej
roboty ziemne • urządzanie zieleni • przyłącza wod-kan
prace wykończeniowe
Krzysztof LOREK
783 176 622 super-bruk@wp.pl

DOM POGRZEBOWY
mgr inż. Grażyna Janus-Bartnik
tel. całodobowy
602 471 380

Prudnik ul. Dąbrowskiego 4 tel.77 436 23 71 | 77 436 20 13

WSKOCZ W SIODŁO
Stajnia Chocim zaprasza na naukę jazdy konnej dla początkujących i zaawansowanych, ogniska i bryczkę.
Prowadzimy też wypożyczalnię rowerów.
STADNINA KONI PRUDNIK
ul. Poniatowskiego 3a - tel. 77 436 32 06, 512 082 273

Tygodnik Prudnicki OGŁOSZENIA DROBNE
1 Jedna emisja ogłoszenia kosztuje 1 zł za wyraz.
2 Ogłoszenie z wyróżnieniem kosztuje 2 zł za wyraz.
3 = 4 Zamawiając 3 emisje ogłoszenia, czwartą dostajesz gratis. Daje to łącznie cały miesiąc publikacji.
5 Przy anonsie opublikować możemy zdjęcie przedmiotu ogłoszenia - dopłata wynosi 5 zł za cały okres emisji.

REGENERACJA WYROBÓW Z PIERZA
pranie, czyszczenie
KRZYŻKOWICE 50
tel. 77 436 09 88
kom. 698 840 820, 608 769 437

LACHOWICZ
Prudnik, ul. Kolejowa 59a
tel. 77 406 81 10
NOWOŚĆ
Piece wolnostojące

Invicta REMILLY
• moc nominalna: 7 kW
• gwarancja: 5 lat
• kolor: antracyt
Invicta SOREL
• moc nominalna: 8 kW
• gwarancja: 5 lat
• kolor: kremowy
Invicta CAROLO
• moc nominalna: 8 kW
• gwarancja: 5 lat
• kolor: antracyt

eprasa.pl 060a52bba3

MEDYCYNA I ZDROWIE

Sklep Medyczny FIZJO-MED
.... Jesteśmy aby pomagać
REALIZUJEMY WNIOSKI NFZ
- Refundowane Przedmioty Ortopedyczne i Pomocnicze (pieluchy, stomia); – Sprzęt sanitarny;
- Wyroby Przeciwżylakowe; - Materace Przeciwodleżynowe;
- Profesionalne Poduszki Ortopedyczne; - Ciśnieniomierze;
Prudnik, ul. Piastowska 64 w Prudnickim Centrum Medycznym
Poniedziałek - Piątek 8:00-15:00
Tel: 77 436-12-70 Kom: 697-383-768 Fizjo-Med Sklep Medyczny

KAROLA REMAKE
PSYCHODIETETYK
• profesjonalna analiza składu ciała
• indywidualnie opracowany jadłospis
• szybkie, smaczne i zdrowe posiłki
• dietoterapia
• opieka, motywacja, wsparcie
Tutaj zaczyna się zmiana!
Karolina SIENKIEWICZ
Prudnik, Pl. Zamkowy 2 (inkubator)
609 994 509
ksplocha@gmail.com
@Karola Remake Psychodietetyk
@karola_remake_psychodietetyk
InBody Poland

GABINET CHIRURGII LASEROWEJ I KLASYCZNEJ, MEDYCYNA ESTETYCZNA
Sławomir Orkisz
SPECJALISTA CHIRURG
Usuwanie zmian skórnych, znamion, wrastających paznokci, przebarwień, zmarszczek, zmian posłonecznych, zmian naczyniowych i naczyniaków, esperal
NOWOŚĆ: OSOCZE BOGATOPŁYTKOWE - lifting twarzy
FIBRYNA w leczeniu schorzeń stawowych, łysienia i ran
Prudnik, ul. Kościuszki 15
rejestracja telefoniczna: 602 284 121

Prywatny gabinet lekarski
USG PRUDNIK
Renata FRANKE
specjalista chorób płuc
specjalista chorób wewnętrznych
BADANIA USG
• jamy brzusznej • tarczycy
• płuc i opłucnej • tętnic szyjnych
Rejestracja telefoniczna codziennie w godz. 17-19 605 202 535
Prudnik, ul. Staszica 4 (nad Apteką Alga)
www.pulmonologfranke.pl

Centrum Stomatologiczne w Prudniku
rok założenia 1999
NFZ Narodowy Fundusz Zdrowia
PORADNIE stomatologia zachowawcza • ortodoncja • protetyka
PRACOWNIA RTG zdj. punktowe • panoramiczne • tomografia 3D
USŁUGI stomatologia dzieci i młodzieży • leczenie kanałowe • wypełnianie, odbudowa zębów • higienizacja jamy ustnej • leczenie wad zgryzu • protezy zębowe, korony, mosty, licówki
Prudnik, ul. Kościuszki 15 | rejestracja 77 436 37 07 | RTG 77 406 46 32

ALERGOLOG
specjalista chorób płuc
LEK. MED. IWONA ROBOTYCKA - LENCZUK
PRZYJMUJE
Nysa, ul. Marcinkowskiego 2-4
Rejestracja Telefoniczna
77 448 00 33
606 928 653

KARDIOLOG
dr n. med.
Iwona Ossowska-Szymkowicz
Prywatny Gabinet Kardiologiczny
Głucholazy ul. Karłowicza 40
szpital MSW – AMBULATORIUM
ŚRODA PONIEDZIAŁEK
Echo serca
Testy wysiłkowe
Holter
EKG i RR
akredytacja indywidualna ECHO
REJESTRACJA 502 231 770

Jarosław Bugajski
Specjalistyczna Prywatna Praktyka Lekarska
specjalista chorób wewnętrznych
KARDIOLOG
Biała, ul. Opolska 18/1
Przyjmuje w czwartki - rejestracja 691 755 122
echo serca, holter EKG, holter ciśnieniowy, test wysiłkowy, USG brzucha i tarczycy.

PRACOWNIA OPTYCZNA
ANNA ORKISZ
Prudnik, Przychodnia MEDICUS II p przy Poradni Okulistycznej
578 976 386
czynne:
Poniedziałek - piątek 8:00-15:00
Wtorek 12:00-18:00

OPTYKAn
Masz problem z widzeniem?
dla naszych Klientów
BEZPŁATNE BADANIE WZROKU
Prudnik, ul. Górna 2 (obok Metra)
77 436 04 00

Barbara Wężykowska-Więcek
psychiatra
Prudnik, ul. Staszica 4
rejestracja
696 020 254

OKULISTYKA, MEDYCYNA ESTETYCZNA
Bożena Orkisz
SPECJALISTA CHORÓB OCZU
Wizyty prywatne
plastyka powiek plazmą IQ, usuwanie guzków powiek.
Osocze bogatopłytkowe
lifting powiek i twarzy.
Prudnik, ul. Kościuszki 15
rejestracja telefoniczna: 77 436 02 01

Powierz swoje oczy tylko najlepszym!
Klinika okulistyczna Gemini w Ostravie zaprasza
Umawianie terminów zabiegów i transportu:
602 150 886
Gemini KLINIKA OKULISTYCZNA
ZAĆMA
- Zaćma już od 100 zł.
- Tylko u nas BANK soczewek. Za niewielką dopłatą masz wybór.
- Nie musisz zgadzać się na najtańszą soczewkę w Polsce.
- Wszystkie badania w dniu zabiegu - bez dodatkowych opłat.
- Transport z domu do kliniki i z kliniki do domu.
- Każdy otrzymuje gratis pakiet o wartości ponad 100 zł: okulary UV, krople itp.
- Najlepsi specjaliści, najnowocześniejszy sprzęt okulistyczny.
- Refundacja z NFZ wynosi 1800 zł.

PRYWATNY SPECJALISTYCZNY GABINET STOMATOLOGICZNY
SPECJALISTA CHIRURGII STOMATOLOGICZNEJ
LEKARZ STOMATOLOGII OGÓLNEJ
DANUTA JURCZAK-RASTELLI
SPECJALISTA STOMATOLOGII ZACHOWAWCZEJ
LEKARZ STOMATOLOGII OGÓLNEJ
WANDA JASTRZĘBSKA-JURCZAK
Usługi:
• implanty zębowe
• stomatologia zachowawcza
• profilaktyka
• higiena jamy ustnej
• protetyka (protezy, korony, mosty)
• chirurgia stomatologiczna
FIBRYNA W CHIRURGII STOMATOLOGICZNEJ
Prudnik, ul. Moniuszki 5/1 | tel. 506 153 396, 77 436 26 24
www.dentystaprudnik.pl | e-mail: stomatologprudnik@gmail.com

eprasa.pl 060a52bba3

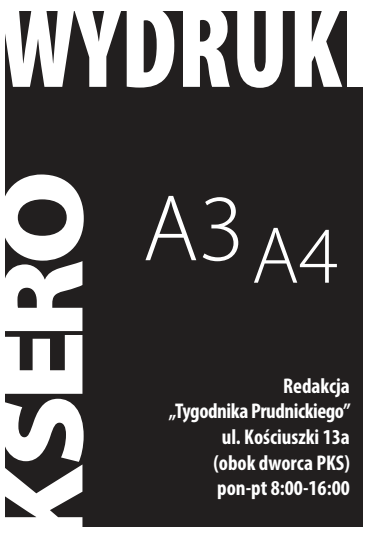

INFORMACJA

Burmistrz Prudnika informuje, że w dniu 12 sierpnia 2022r. zostały ogłoszone przetargi ustne ograniczone na wydzierżawienie nieruchomości przeznaczonych na cele rolne.

Ogłoszenia o przetargach zostały wywieszone na tablicy ogłoszeń w Urzędzie Miejskim w Prudniku przy ul. Kościuszki 3 oraz zamieszczone na stronie Biuletynu Informacji Publicznej Urzędu Miejskiego w Prudniku (BIP) www.bip.prudnik.pl

eprasa.pl 060a52bba3

Prudnik, dnia 16.08.2022 r.

AB-6740.5.1.2022

Obwieszczenie Starosty Prudnickiego

o wszczęciu postępowania w sprawie wydania decyzji o zezwoleniu na realizację inwestycji drogowej

Zgodnie z art. 11d ust. 5, 6 ustawy z dnia 10 kwietnia 2003 r. o szczególnych zasadach przygotowania i realizacji inwestycji w zakresie dróg publicznych (Dz. U. z 2022 r. poz. 176) oraz art. 61 § 4 ustawy z dnia 14 czerwca 1960 r. Kodeks postępowania administracyjnego (Dz. U. z 2021 r., poz. 735 z późn. zm.) zawiadamiam, że w dniu 18 maja 2022 r. na wniosek zarządcy drogi – Burmistrza Prudnika, ul. Kościuszki nr 3, 48-200 Prudnik (uzupełniony dnia 2 sierpnia 2022 r.) zostało wszczęte postępowanie w sprawie wydania decyzji o zezwoleniu na realizację inwestycji drogowej obejmującej przebudowę i rozbudowę dróg ul. Ogrodowej, Chrobrego i Kochanowskiego w Prudniku, na nieruchomościach oznaczonych w rejestrze gruntów numerami jako działki:

1. w liniach rozgraniczających teren inwestycji, stanowiących pas drogowy drogi gminnej

L.p.	Nr działki	Nr działki po podziale		Obręb ewidencyjny	Jednostka ewidencyjna 161004_4 Prudnik Gmina Prudnik
		Część drogowa	Część pozostała		
1.	1017/36	2097/36	2098/36	0114 Prudnik	Prudnik
2.	1026/10	2099/10*	2100/10	0114 Prudnik	Prudnik
3.	1028/10	2101/10*	2102/10	0114 Prudnik	Prudnik
4.	1031/10	2103/10*	2104/10	0114 Prudnik	Prudnik
5.	1984/10	2105/10*	2106/10	0114 Prudnik	Prudnik
6.	2059/10	2107/10*	2108/10	0114 Prudnik	Prudnik
7.	2063/10	2109/10*	2110/10	0114 Prudnik	Prudnik
8.	2064/10	2111/10*	2112/10	0114 Prudnik	Prudnik
9.	2065/10	2113/10*	2114/10	0114 Prudnik	Prudnik
10.	2066/10	2115/10*	2116/10	0114 Prudnik	Prudnik
11.	2072/10	2117/10*	2118/10	0114 Prudnik	Prudnik
12.	2087/10	2119/10	2120/10	0114 Prudnik	Prudnik
13.	2088/10	2121/10	2122/10	0114 Prudnik	Prudnik
14.	665/36	2123/36	2124/36	0114 Prudnik	Prudnik
15.	667/36	2125/36	2126/36	0114 Prudnik	Prudnik
16.	668/35	2127/35	2128/35	0114 Prudnik	Prudnik
17.	936/66	2129/66	2130/66	0114 Prudnik	Prudnik
18.	985/10	2131/10*	2132/10	0114 Prudnik	Prudnik
19.	15	2614/15	2615/15	0114 Prudnik	Prudnik
20.	1512/24	2616/24	2617/24	0114 Prudnik	Prudnik
21.	1554/19	2618/19	2619/19	0114 Prudnik	Prudnik
22.	16	2620/16*	2621/16	0114 Prudnik	Prudnik
23.	1767/76	2622/76	2623/76	0114 Prudnik	Prudnik
24.	18	2624/18	2625/18	0114 Prudnik	Prudnik
25.	1801/27	2626/27*	2628/27	0114 Prudnik	Prudnik
		2627/27*		0114 Prudnik	Prudnik
26.	1871/8	2629/8	2630/8	0114 Prudnik	Prudnik
27.	1873/8	2631/8	2632/8	0114 Prudnik	Prudnik
28.	1874/8	2633/8	2634/8	0114 Prudnik	Prudnik
29.	28	2635/28	2636/28	0114 Prudnik	Prudnik
30.	678/34	2637/34	2638/34	0114 Prudnik	Prudnik
31.	7	2639/7	2640/7	0114 Prudnik	Prudnik
32.	953/25	2641/25*	2642/25	0114 Prudnik	Prudnik
33.	796/14*	-	-	0114 Prudnik	Prudnik
34.	1482/18	-	-	0114 Prudnik	Prudnik
35.	1484/17	-	-	0114 Prudnik	Prudnik
36.	1518/18	-	-	0114 Prudnik	Prudnik
37.	1517/18	-	-	0114 Prudnik	Prudnik
38.	831/21	-	-	0114 Prudnik	Prudnik
39.	1015/199	-	-	0114 Prudnik	Prudnik
40.	469/24	-	-	0114 Prudnik	Prudnik
41.	1865/402	-	-	0114 Prudnik	Prudnik
42.	1721/402	-	-	0114 Prudnik	Prudnik
43.	885/40	-	-	0114 Prudnik	Prudnik
44.	679/34	-	-	0114 Prudnik	Prudnik
45.	1017/402	-	-	0114 Prudnik	Prudnik
46.	1016/402	-	-	0114 Prudnik	Prudnik
47.	1015/402	-	-	0114 Prudnik	Prudnik
48.	1014/402	-	-	0114 Prudnik	Prudnik
49.	828/56	-	-	0114 Prudnik	Prudnik
50.	798/78	-	-	0114 Prudnik	Prudnik
51.	2612/406	-	-	0114 Prudnik	Prudnik
52.	917/22	-	-	0114 Prudnik	Prudnik
53.	1243/84	-	-	0114 Prudnik	Prudnik
54.	17	-	-	0114 Prudnik	Prudnik
55.	399	-	-	0114 Prudnik	Prudnik
56.	455	-	-	0114 Prudnik	Prudnik
57.	811/10	-	-	0114 Prudnik	Prudnik
58.	2608/13	-	-	0114 Prudnik	Prudnik
59.	401	-	-	0114 Prudnik	Prudnik
60.	671/232	-	-	0114 Prudnik	Prudnik
61.	307/35	-	-	0114 Prudnik	Prudnik
62.	306/35	-	-	0114 Prudnik	Prudnik
63.	670/33	-	-	0114 Prudnik	Prudnik
64.	388/222	-	-	0114 Prudnik	Prudnik
65.	389/232	-	-	0114 Prudnik	Prudnik
66.	627/25	-	-	0114 Prudnik	Prudnik
67.	626/233	-	-	0114 Prudnik	Prudnik
68.	2012/232	-	-	0114 Prudnik	Prudnik
69.	669/39	-	-	0114 Prudnik	Prudnik
70.	562/222	-	-	0114 Prudnik	Prudnik
71.	625/19	-	-	0114 Prudnik	Prudnik
72.	525/19	-	-	0114 Prudnik	Prudnik
73.	609/222	-	-	0114 Prudnik	Prudnik

*symbolem tym oznaczono nieruchomości według projektu podziału i według katastru nieruchomości, planowane do przejęcia na rzecz właściwej jednostki samorządu terytorialnego.

2. poza liniami rozgraniczającymi teren pasa drogowego, ale stanowiących teren niezbędny dla obiektów budowlanych:

797/14, 2039/221, 1562/84, 1231/249*, 864/82, 866/95, 867/95, 1012/60, 1013/60, 1010/60, 1648/60, 556/59, 1112/59, 1725/53, 974/57, obręb ewidencyjny 0114 Prudnik, jednostka ewidencyjna 161004_4 Prudnik, Gmina Prudnik.

*symbolem tym oznaczono nieruchomość lub ich część stanowiącą (zgodnie z rejestrem gruntów) tereny wód płynących (Wp).

W związku z koniecznością budowy/przebudowy dróg innych kategorii, budowy/przebudowy zjazdów, budowy/przebudowy sieci uzbrojenia terenu oraz budowy/przebudowy urządzeń wodnych na nieruchomościach (lub ich częściach) wymienionych w pkt 2 planuje się wprowadzić (czasowe) ograniczenia w korzystaniu.

Z dniem ukazania się obwieszczenia, nieruchomości stanowiące własność Skarbu Państwa bądź jednostek samorządu terytorialnego, objęte wnioskiem o wydanie decyzji o zezwoleniu na realizację inwestycji drogowej, nie mogą być przedmiotem obrotu w rozumieniu przepisów o gospodarce nieruchomościami. Czynność prawna dokonana z naruszeniem tego zakazu jest nieważna.

Zgodnie z art. 10 § 1 Kodeku postępowania administracyjnego strony w terminie 14 dni od daty otrzymania niniejszego zawiadomienia mogą zapoznać się z aktami sprawy w Starostwie Powiatowym w Prudniku przy ul. Kościuszki nr 76 (II piętro pok. nr 205) w godzinach pracy urzędu. Ewentualny termin wizyty należy uzgodnić telefonicznie pod numerem 77 438 17 26.

Zgodnie z art. 49 Kodeksu postępowania administracyjnego doręczenie uważa się za dokonane po upływie 14 dni od dnia publicznego ogłoszenia.

Tygodnik Prudnicki OGŁOSZENIA DROBNE

3 = 4 Zamawiając 3 emisje ogłoszenia, czwartą dostajesz gratis. Daje to łącznie cały miesiąc publikacji.

1 Jedna emisja ogłoszenia kosztuje 1 zł za wyraz.

2 Ogłoszenie z wyróżnieniem kosztuje 2 zł za wyraz.

5 Przy anonsie opublikować możemy zdjęcie przedmiotu ogłoszenia - dopłata wynosi 5 zł za cały okres emisji.

eprasa.pl 060a52bba3

WYCIĄG Z OGŁOSZENIA O PRZETARGACH NA ZBYCIE NIERUCHOMOŚCI

Burmistrz Prudnika informuje o ogłoszeniu przetargów ustnych nieograniczonych na zbycie nieruchomości, stanowiących własność Gminy Prudnik

I. PRZETARGI PO RAZ DRUGI

1. Lokal mieszkalny nr 3 usytuowany w budynku przy ul. Młyńskiej 51 w Prudniku.
1) Oznaczenie nieruchomości według księgi wieczystej oraz ewidencji gruntów i budynków: **KW Nr OP1P/00055928/7** prowadzona przez Sąd Rejonowy w Prudniku. Nieruchomość oznaczona w ewidencji gruntów i budynków na mapie nr 11 – obręb Prudnik – jako działka nr 1213/175 o pow. 0,0421 ha – współwłaściciel Gmina Prudnik.
2) Opis nieruchomości: **Lokal mieszkalny nr 3** położony **na parterze budynku przy ul. Młyńskiej 51** w Prudniku, złożony **z pokoju z aneksem kuchennym oraz wc o pow. użytkowej 15,00 m².** Do lokalu przynależy **piwnica o pow. 1,96 m².**
3) Sposób zbycia nieruchomości: Sprzedaż lokalu mieszkalnego wraz ze sprzedażą udziału **30/1000 części w nieruchomości wspólnej,** w tym w gruncie w drodze przetargu ustnego nieograniczonego.
4) Cena wywoławcza nieruchomości wynosi: **26.000,00 zł.** (sprzedaż zwolniona z podatku VAT)
5) Przetarg odbędzie się w siedzibie organizatora: Urząd Miejski w Prudniku, ul. Kościuszki nr 3, pokój nr 117, **w dniu 12 października 2022 r. o godz. 10.00.**
6) **Wysokość wadium: 2.600,00 zł** termin wpłaty: **do 5 października 2022 r.** na rachunek Gminy Prudnik nr 46 8905 0000 2001 0000 0215 0108).

2. Lokal mieszkalny nr 1a usytuowany w budynku przy ul. Kochanowskiego 3 w Prudniku.
1) Oznaczenie nieruchomości według księgi wieczystej oraz ewidencji gruntów i budynków: **KW Nr OP1P/00038027/6** prowadzona przez Sąd Rejonowy w Prudniku. Nieruchomość oznaczona w ewidencji gruntów i budynków na mapie nr 11 – obręb Prudnik – jako działka nr 944/51 o pow. 0,0143 ha – współwłaściciel Gmina Prudnik.
2) Opis nieruchomości: L**okal mieszkalny nr 1a** położony **na parterze budynku przy ul. Kochanowskiego 3** w Prudniku, **złożony z pokoju, kuchni, przedpokoju oraz łazienki z wc o pow. użytkowej 42,63 m².**
3) Sposób zbycia nieruchomości: Sprzedaż lokalu mieszkalnego wraz ze sprzedażą udziału **14/100 części w nieruchomości wspólnej,** w tym w gruncie w drodze przetargu ustnego nieograniczonego.
4) Cena wywoławcza nieruchomości wynosi: **84.000,00 zł.** (sprzedaż zwolniona z podatku VAT)
5) Przetarg odbędzie się w siedzibie organizatora: Urząd Miejski w Prudniku, ul. Kościuszki nr 3, pokój nr 117, **w dniu 12 października 2022 r. o godz. 10.00.**
6) **Wysokość wadium: 8.400,00 zł** termin wpłaty: **do 5 października 2022 r.** na rachunek Gminy Prudnik nr 46 8905 0000 2001 0000 0215 0108).

3. Lokal mieszkalny nr 2 usytuowany w budynku przy ul. Klasztornej 16 w Prudniku.
1) Oznaczenie nieruchomości według księgi wieczystej oraz ewidencji gruntów i budynków: **KW Nr OP1P/00054690/2** prowadzona przez Sąd Rejonowy w Prudniku. Nieruchomość oznaczona w ewidencji gruntów i budynków na mapie nr 10 – obręb Prudnik – jako działki nr 1853/187 oraz 1854/187 o łącznej pow. 0,0450 ha – współwłaściciel Gmina Prudnik.
2) Opis nieruchomości: **Lokal mieszkalny nr 2** położony **na I piętrze budynku przy ul. Klasztornej 16** w Prudniku, **złożony z 2 pokoi oraz kuchni o pow. użytkowej 54,53 m². Do lokalu przynależy wc o pow. 2,80 m² oraz 2 piwnice o pow. 3,69 m² oraz 4,90 m².**
3) Sposób zbycia nieruchomości: Sprzedaż lokalu mieszkalnego wraz ze sprzedażą udziału **82/1000 części w nieruchomości wspólnej,** w tym w gruncie w drodze przetargu ustnego nieograniczonego.
4) Cena wywoławcza nieruchomości wynosi: **94.000,00 zł.** (sprzedaż zwolniona z podatku VAT)
5) Przetarg odbędzie się w siedzibie organizatora: Urząd Miejski w Prudniku, ul. Kościuszki nr 3, pokój nr 117, **w dniu 12 października 2022 r. o godz. 10.00.**
6) **Wysokość wadium: 9.400,00 zł** termin wpłaty: **do 5 października 2022 r.** na rachunek Gminy Prudnik nr 46 8905 0000 2001 0000 0215 0108).

4. Lokal mieszkalny nr 5 usytuowany w budynku przy ul. Chrobrego 11 w Prudniku.
1) Oznaczenie nieruchomości według księgi wieczystej oraz ewidencji gruntów i budynków: **KW Nr OP1P/00041113/0** prowadzona przez Sąd Rejonowy w Prudniku. Nieruchomość oznaczona w ewidencji gruntów i budynków na mapie nr 10 – obręb Prudnik – jako działka nr 760/63 o pow. 0,0312 ha – współwłaściciel Gmina Prudnik.
2) Opis nieruchomości: **Lokal mieszkalny nr 5** położony **na II piętrze budynku przy ul. Chrobrego 11** w Prudniku, **złożony z 2 pokoi oraz kuchni o pow. użytkowej 62,11 m².** Do lokalu **przynależy komórka o pow. 2,69 m².**
3) Sposób zbycia nieruchomości: Sprzedaż lokalu mieszkalnego wraz ze sprzedażą udziału **14/100 części w nieruchomości wspólnej,** w tym w gruncie w drodze przetargu ustnego nieograniczonego.
4) Cena wywoławcza nieruchomości wynosi: **66.000,00 zł.** (sprzedaż zwolniona z podatku VAT)
5) Przetarg odbędzie się w siedzibie organizatora: Urząd Miejski w Prudniku, ul. Kościuszki nr 3, pokój nr 117, **w dniu 12 października 2022 r. o godz. 10.00.**
6) **Wysokość wadium: 6.600,00 zł** termin wpłaty: **do 5 października 2022 r.** na rachunek Gminy Prudnik nr 46 8905 0000 2001 0000 0215 0108).

5. Lokal mieszkalny nr 7 usytuowany w budynku przy ul. Chrobrego 11 w Prudniku.
1) Oznaczenie nieruchomości według księgi wieczystej oraz ewidencji gruntów i budynków: **KW Nr OP1P/00041113/0** prowadzona przez Sąd Rejonowy w Prudniku. Nieruchomość oznaczona w ewidencji gruntów i budynków na mapie nr 10 – obręb Prudnik – jako działka nr 760/63 o pow. 0,0312 ha – współwłaściciel Gmina Prudnik.
2) Opis nieruchomości: **Lokal mieszkalny nr 7** położony **na III piętrze budynku przy ul. Chrobrego 11** w Prudniku, **złożony z jednego pomieszczenia o pow. użytkowej 11,13 m².**
3) Sposób zbycia nieruchomości: Sprzedaż lokalu mieszkalnego wraz ze sprzedażą udziału **2/100 części** w nieruchomości wspólnej, w tym w gruncie w drodze przetargu ustnego nieograniczonego.
4) Cena wywoławcza nieruchomości wynosi: **6.000,00 zł.** (sprzedaż zwolniona z podatku VAT)
5) Przetarg odbędzie się w siedzibie organizatora: Urząd Miejski w Prudniku, ul. Kościuszki nr 3, pokój nr 117, **w dniu 12 października 2022 r. o godz. 10.00.**
6) **Wysokość wadium: 600,00 zł** termin wpłaty: **do 5 października 2022 r.** na rachunek Gminy Prudnik nr 46 8905 0000 2001 0000 0215 0108).

6. Lokal mieszkalny nr 8 usytuowany w budynku przy ul. Młyńskiej 46 w Prudniku.
1) Oznaczenie nieruchomości według księgi wieczystej oraz ewidencji gruntów i budynków: **KW Nr OP1P/00029597/6** prowadzona przez Sąd Rejonowy w Prudniku. Nieruchomość oznaczona w ewidencji gruntów i budynków na mapie nr 11 – obręb Prudnik – jako działka nr 822/173 o pow. 0,0230 ha – współwłaściciel Gmina Prudnik.
2) Opis nieruchomości: **Lokal mieszkalny nr 8** położony **na poddaszu (III piętro) budynku przy ul. Młyńskiej 46** w Prudniku, **złożony z pokoju, kuchni, łazienki z wc oraz przedpokoju o pow. użytkowej 53,15 m².** Do lokalu przynależy **komórka o pow. 0,68 m².**
3) Sposób zbycia nieruchomości: Sprzedaż lokalu mieszkalnego wraz ze sprzedażą udziału **8/100 części w nieruchomości wspólnej,** w tym w gruncie w drodze przetargu ustnego nieograniczonego.
4) Cena wywoławcza nieruchomości wynosi: **91.500,00 zł.**(sprzedaż zwolniona z podatku VAT)
5) Przetarg odbędzie się w siedzibie organizatora: Urząd Miejski w Prudniku, ul. Kościuszki nr 3, pokój nr 117, **w dniu 12 października 2022 r. o godz. 10.00.**
6) **Wysokość wadium: 9.150,00 zł** termin wpłaty: **do 5 października 2022 r.** na rachunek Gminy Prudnik nr 46 8905 0000 2001 0000 0215 0108).

II. PRZETARGI PO RAZ TRZECI

1. Lokal mieszkalny nr 3 usytuowany w budynku przy ul. Klasztornej 2 w Prudniku.
1) Oznaczenie nieruchomości według księgi wieczystej oraz ewidencji gruntów i budynków: **KW Nr OP1P/00041485/8** prowadzona przez Sąd Rejonowy w Prudniku. Nieruchomość oznaczona w ewidencji gruntów i budynków na mapie nr 10 – obręb Prudnik – jako działka nr 284 o pow. 0,0410 ha – współwłaściciel Gmina Prudnik.
2) Opis nieruchomości: **Lokal mieszkalny nr 3** położony **na parterze budynku przy ul. Klasztornej 2** w Prudniku, **złożony z 2 pokoi, kuchni, przedpokoju, łazienki oraz wc o pow. użytkowej 41,41 m².** Do lokalu przynależy **piwnica o pow. 23,41 m².**
3) Sposób zbycia nieruchomości: Sprzedaż lokalu mieszkalnego wraz ze sprzedażą udziału 1**4/100 części w nieruchomości wspólnej,** w tym w gruncie w drodze przetargu ustnego nieograniczonego.
4) Cena wywoławcza nieruchomości wynosi: **74.500,00 zł.**(sprzedaż zwolniona z podatku VAT)
5) Przetarg odbędzie się w siedzibie organizatora: Urząd Miejski w Prudniku, ul. Kościuszki nr 3, pokój nr 117, **w dniu 12 października 2022 r. o godz. 10.00.**
6) **Wysokość wadium: 7.450,00 zł** termin wpłaty: **do 5 października 2022 r.** na rachunek Gminy Prudnik nr 46 8905 0000 2001 0000 0215 0108).

CIĄG DALSZY OGŁOSZENIA NA STRONIE 24

eprasa.pl 060a52bba3

GRZEGORZ WEIGT

Weekend

INFORMATOR KULTURALNO-ROZRYWKOWY

NYSA

Turniej poetycki „Orzech”

XVI Edycja Turnieju Poetyckiego im. Jerzego Kozarzewskiego „Orzech”. Konkurs ma charakter otwarty. Warunkiem uczestnictwa jest nadesłanie drogą elektroniczną jednego utworu poetyckiego w języku polskim, o dowolnej tematyce. Nadesłany utwór należy opatrzyć godłem. W mailu trzeba zaznaczyć kategorię (czy do lat 18, czy powyżej 18 lat). Prace należy nadesłać do 26 września, do godz.12.00 na adres: instruktormz@ndk.nysa.pl. Tytuł maila: „ORZECH”. Informacje, regulamin konkursu na www Nyskiego Domu Kultury. ■

W SKRÓCIE

WYDARZY SIĘ W EUROREGIONIE

17 sierpnia (od środy)

W Prudniku trwa akcja „Lato w mieście”. W tym tygodniu m.in.: warsztaty - sekcja rytmiczna: perkusja i gitara basowa (POK), warsztaty „Magia podwodnego świata” (biblioteka), wystawa plakatów filmowych (kino), Sportowy czwartek - nurkowanie (Sójka), wakacyjne kino dla dzieci (kino), cykl Ogrody Muzyki „Przeboje Światowe” (POK), nocne zwiedzanie miasta „Tour de tortur” (MZP), turniej tenisa stołowego (ASiP), Tor wodny (basen), Szlak Historyczny Lasów Królewskiego Miasta Prudnika (MZP), Sportowy wtorek - frisbee (ASiP), Sportowy czwartek – sztuki walki (ASiP).

19 sierpnia (piątek)

W ramach cyklu „Ogrody muzyki” Prudnicki Ośrodek Kultury zaprasza na **światowe przeboje w wykonaniu Bożeny Szabetnik i Anastazji Bernadskiej**. Scena plenerowa w ogrodzie POK, godz. 20.00.

W cyklu letnich spotkań muzycznych **w Krnovie „Náš pááááteček”** wystąpi zespół Dálach. Centrum miasta (pod pomnikiem Bauera), godz. 16.00.

mikkks

Poznaj zakątki Nysy, której jeszcze nie odkryłeś. **Piątkowe spacery z przewodnikiem po Nysie**. Nysa - Śląski Rzym, godz. 17.00.

20 sierpnia (sobota)

Cykl imprez z okazji 100. rocznicy przyłączenia części Górnego Śląska do Polski. Wycieczki rowerowe „Śladami kultury i historii wokół Góry św. Anny”. Szlak wschodni: start - Jaryszów. **Muzeum Czynu Powstańczego w Górze św. Anny**.

czytaj na str. 23

SPOTKANIE LITERACKIE W NYSIE

Poeci i grafomani

Na XXII Dni Twierdzy Nysa w tym roku przybyło 150 rekonstruktorów z całej Polski i Czech. Kulminacją wydarzenia była bitwa o Nysę z 1807 roku. Tradycyjnie jednak imprezie towarzyszy jeszcze jedno spotkanie: literackie w Stasiewiczówce.

Zofia Kulig, Małgorzata Bobak-Końcowa, Daniela Długosz-Penca, Jerzy Stasiewicz

Gospodarze nyskiego spotkania: Wioletta i Jerzy Stasiewiczowie

Gość specjalny spotkania: Dariusz Pawlicki ze Związku Literatów Polskich we Wrocławiu

BOŻENA TOKAR-MATKOWSKA (3)

Bożena TOKAR-MATKOWSKA

30 lipca o godz. 17.00 w ogrodach u Jerzego Stasiewicza w Nysie, odbyło się coroczne spotkanie z poezją z bitwą w tle. Jak zwykle było sporo gości: Joanna Słodyczka z synem z Raby Wyżnej, Jan Szczurek z Łącznika, Stanisława Borzemska i Edmund Borzemski z Korfantowa. Prudnik reprezentowali: Zofia i Marian Kuligowie, Daniela Długosz-Penca, Bożena Tokar-Matkowska. Nyskie środowisko literackie to: Małgorzata Bobak-Końcowa oraz gospodarze Wioletta i Jerzy Stasiewiczowie z synem. Honorowym gościem i prelegentem, ze środowiska wrocławskiego, był Dariusz Pawlicki. Reprezentujący Związek Literatów Polskich eseista, poeta, autor książki dla dzieci, ciekawie prowadzi warsztaty literackie i wygłasza prelekcje dotyczące kultury.

Miło było spotkać się z tak wielkomiejską osobistością, posłuchać co ma do powiedzenia, zaprezentować jej swoją twórczość. Dowiedzieliśmy się, że aktualnie mamy potop wierszy, a mizerię esejów. ● Powieść, jak też i wiersz bez czytelnika nie istnieje. ● Pisanie jest pokazaniem siebie. ● Grafoman to pejoratywne pojęcie. ● Słowo dzisiaj straciło wagę i ważność. ● Wiersz niepublikowany nie żyje. ●Nie ważne kto ile napisał książek, ważne jest to co w nich jest. ● Szuflada to przestrzeń ograniczona, nie poleca się jej. ● Czytając czyjeś wiersze, ważne jest to, czy ja odnajduję w nich kawałek swojego świata. ● Dzisiaj brakuje uczciwych krytyków, kiedyś byli tacy na etacie. ● Jeśli masz coś do powiedzenia to jesteś odważny. Te zdania wyciągnięte z dyskusji, w której uczestniczyłam, pokazują tematy rozmów, które odbywały się przy grillu (kiełbaski, kaszanka z kiszonym ogórkiem), lampce czerwonego wina, kawie, piwie, sałatce z buraka i wędzonego białego sera, oraz świeżo upieczonym cieście. Było głośno, radośnie i twórczo.

Można było się dużo nauczyć, a nawet dowartościować się troszeczkę. Dariusz Pawlicki zaprezentował obecnym swój esej, który razem analizowaliśmy. Pozwolę sobie przytoczyć jego fragment, by poczuć atmosferę ciekawego wieczoru w deszczowy dzień ocieplany pięknym, prawdziwym, stylowym kominkiem pielęgnowanym przez Stasiewiczów. Pod tym kominkiem Joasia Słodyczka czytała swoje wiersze prawdziwą gwarą góralską, udoskonalając wieczór. Była też przerwa na oglądanie bitwy i fortów, to spowodowało, że spotkanie przeciągnęło się do północy. ■

FRAGMENT ESEJU

Dariusz Pawlicki, W obronie… grafomanów:

Moim zdaniem, a prezentowałem je nie raz, nie dwa, każdy piszący wiersze jest poetą; każda pisząca utwory prozatorskie jest pisarką. W obu tych przypadkach chodzi o osoby, które tworzą, a następnie swymi utworami, na różne sposoby – że tak powiem – dzielą się z innymi. Ocena wartości tego, co powstało pod ich piórem, według mnie, jest odrębną sprawą. Ale zgodnie z dominującym poglądem, to właśnie owa ocena decyduje o tym, czy zasługuje się na miano np. poety (takowej weryfikacji dokonują redaktorzy czasopism, wydawnictw, stowarzyszenia skupiające ludzi pióra, sami czytelnicy). Tymczasem, proszę zauważyć – każdy kto maluje obrazy nazywany jest malarzem. Choć często zdarza się, że zostaje obdarzany mianem malarza-prymitywisty, malarza-ludowego, malarza nieprofesjonalnego itp. Zawsze jednak, i nade wszystko, jest malarzem. Nikt mu nie odbiera – bo i jakim prawem – tego miana. Nade wszystko liczy się bowiem to, że tworzy, w tym wypadku prace plastyczne. Nikt więc nie nazywa go malarskim maniakiem czy malarzem-maniakiem. Mało tego, w polszczyźnie (nie wiem, jak jest w innych językach), a konkretnie w sferze sztuk plastycznych, nie funkcjonuje termin chromaman (z greckiego: chróma– malować i mania – szaleństwo) bądź podobny w swej treści, będący przy tym odpowiednikiem grafomana obowiązującego w świecie literackiego słowa pisanego. ■

eprasa.pl 060a52bba3

FELIETON

Dążenie do spełnienia

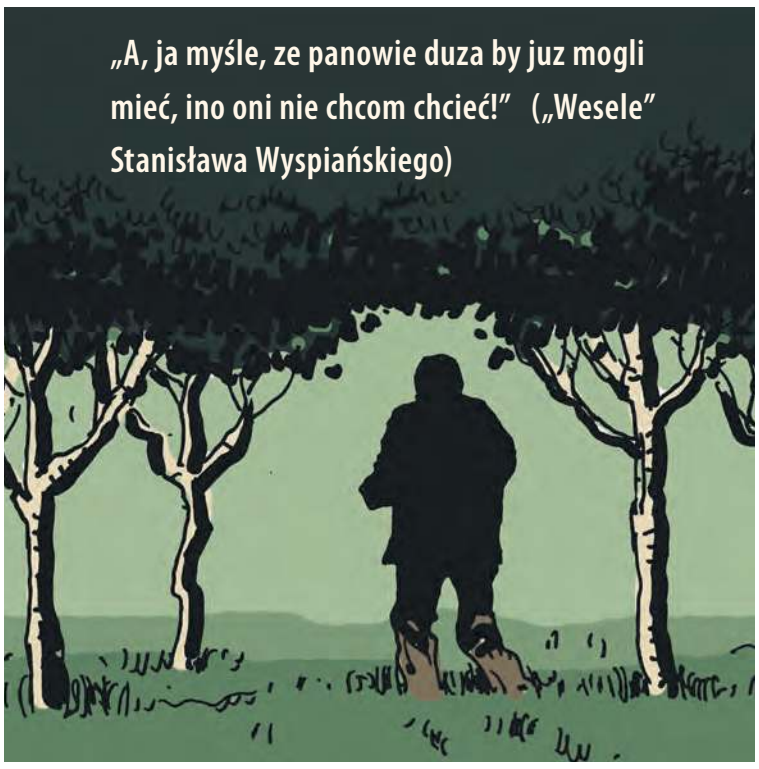

RYS. GRZEGORZ WEIGT

Daniela DŁUGOSZ-PENCA

Nie tylko emeryci mają ten dylemat. Zdarza się przecież, że człowiek musi pracować, ale bywa, że nie widzi ani efektów, ani potrzeby dążenia do celu. Wydaje się, że to jest nieosiągalne, bo iluż ludzi odchodząc na emeryturę czuje się spełnionymi, uznanymi przez zakład pracy, związek i osobiste poczucie wartości?

Bywa, że w tej sytuacji czuje się, jak zombie, nikomu niepotrzebny, wyrzucony za burtę lub wegetujący na bocznym torze. A człowiek to przecież istota myśląca, kiedy nie ma celu życia i dostatniej emerytury, to zaczyna się kłócić ze swoim ego i otoczeniem. Myślę, że czasem długo, aż przypadkiem odchodzi do wieczności z pewnym żalem, że nie wszystko się udało albo zostało zlekceważone. Przyznaję, że najbardziej mnie rozśmiesza fakt przyznawania i wręczania odznaczenia pośmiertnego, zwłaszcza gdy wręczający ów krzyż zasługi, czy inne odznaczenie przemawia wzruszająco do delikwenta w trumnie zamkniętego. Gdybyż tenże mógł coś powiedzieć, to na pewno nie byłoby to podziękowanie. Uważam bowiem, że pracę, zwłaszcza tzw. społeczną, czy szczególne zasługi, trzeba nagradzać za życia, aby człowiek czuł się doceniony, żył myślą, że jego spełnienie, uznanie komuś służyło, czemuś było potrzebne. Bo człowiek musi czuć, że jest potrzebny w każdym okresie życia.

Jakim przykładem są babcie i dziadkowie, którzy sami często słabi, kochają swoje wnuczęta i pomagają, bo widzą cel swojego życia. Albo miłośnicy swojego ogródka, ze swoją pasją tworzenia, odkrywania czegoś nowego. Są w baśniowym transie, ale muszą rano wstać, ubrać się, wyjść, bo mają konkretną pasję życia, a nie trwanie w rozmemłaniu. W młodości może się tego nie docenia, bo dzieci, praca, rodzina i ani się obejrzy, a już minął dzień. Niestety, czas seniora się wydłuża i jeśli nie ma jakiegoś hobby, czy pasji życia (udział w chórze, zespole, szachy czy inne), to staje się ofiarą telewizji, bo seriale, programy itp. A ile można i czy to jest ów sens życia, który ma inspirować. Przyznaję z doświadczenia, że wczoraj się nie wróci, dzisiaj – to codzienna egzystencja, a to co przed nami czeka – to tajemnica, którą trzeba badać, czekać, marzyć.

Dlatego wiele osób oraz instytucji dba o kontakt ze swoimi seniorami, którzy się garną do organizacji wspólnego pobytu, żeby chociaż porozmawiać, ale to nie zawsze jest tak, jakby seniorzy chcieli i planowali, bo co człowiek to problem. Co więc robić, żeby znaleźć sens życia, żeby się człowiekowi chciało chcieć – iść do kina, teatru, na spacer czy koncert, na spotkanie ze sztuką, z żywym słowem? A może trzeba zapisywać swoje życie, opracować drzewo genealogiczne, przeglądnąć zdjęcia i tworzyć historię indywidualną, bo ze szczegółów wyrasta historia środowiska i narodu. Myślę, że jest to problem współczesności, ale nie wiem, czy ktoś go zechce podjąć. A może są osoby, które to zrobią, o których czasem czyta się w „Tygodniku Prudnickim" i chwała za to owym radosnym, spełnionym i tym, którzy to publikują.

Osób starszych jest coraz więcej, mimo że pandemia zebrała duże żniwo, ale dochodzą całkiem młodzi emeryci, czy zostaną rozpoznani i wykorzystani? Wszak człowiek to też Homo Viator, wciąż w podróży, nawet gdy siedzi i jeśli ma cel, marzenia, to jednak zdąża do mety przez Boga wyznaczonej i oby tylko przed nim była. ■

ŻARTY

Dżok

Siedzi facet na brzegu Nilu i łowi ryby. Upał, skwar, duchota, a tu jeszcze ryby nie biorą. Siedzi godzinę, dwie i nic. Po jakimś czasie podpływa leniwie krokodyl i pyta:
- Co, gorąco?
- Uhm...
- I duszno?
- Uhm...
- A popływać nie masz ochoty?

Pijak przyszedł w nocy na cmentarz, zobaczył grabarza kopiącego dół i chciał go wystraszyć. Podszedł więc do niego i wydaje odgłosy:
- Buu!
A grabarz nic. Spróbował jeszcze raz i dalej nic. Kiedy pijany chciał wyjść z cmentarza nagle dostał łopatą w łeb i upadł, a grabarz powiedział:
- Na cmentarzu można straszyć, ale nie można go opuszczać.

Małżeństwo:
- Stefan, czyżbyś zamierzał zrobić nam śniadanie?
- Tak.
- Naprawdę?
- Z bożą pomocą
- Czyli jak?
- Pomożesz, o moja bogini?

Dla Europejczyków pieski są słodkie, jednak dla Chińczyków już słodko-kwaśne. ■

ROZRYWKI UMYSŁOWE

Wytęż umysł

Sudoku - rozwiązanie tej łamigłówki matematycznej rodem z Japonii polega na wypełnieniu diagramu o wielkości 9x9 kratek, podzielonego na 9 części w taki sposób, aby w każdym wierszu, każdej kolumnie i każdym z 9 elementów znalazły się – bez powtórzenia – wszystkie cyfry od 1 do 9. Rozwiązywanie sudoku nie wymaga bycia orłem z matematyki, wystarczy odrobina cierpliwości i umiejętności logicznego myślenia, aby po kolei zapełniać kratki cyframi. Zabawa ta ma jedno prawidłowe rozwiązanie! ■

		8		5		6		
3	7		2					
	6	1	3		8		2	
	1	9		2		3	5	
7								8
	4	3		8		7	9	
1	9	4	6		7	2	8	
					4		3	6
		6		9		4		

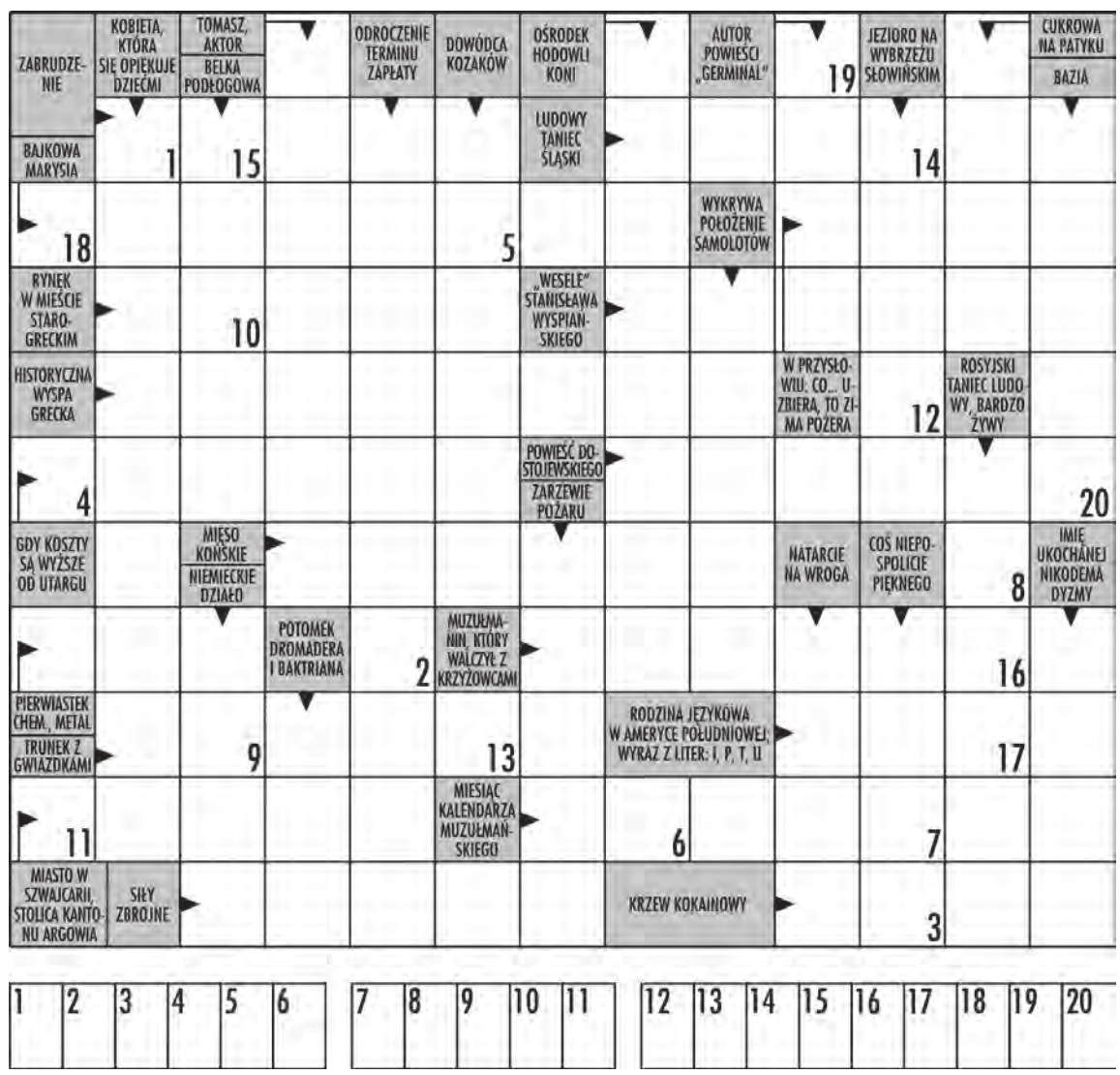

W krzyżówce panoramicznej litery z ponumerowanych pól utworzą ostateczne rozwiązanie – przysłowie.

eprasa.pl 060a52bba3

JAZZ PRUDNIK FESTIWAL CZ. 2/2

Piętnasta edycja festiwalu jazzowego

Jazz Prudnik Festival już za nami. Tydzień temu pisaliśmy w „TP" o wykonawcach festiwalowych koncertów, dziś jeszcze kilka słów o imprezach towarzyszących.

Grzegorz WEIGT

Z PRAWEJ: warsztaty wokalne z Grażyną Łobaszewską.

Pojawiła specjalna pamiątkowa ścianka dla artystów; tu z gośćmi z Czech.

GRZEGORZ WEIGT (5)

XV Jazz Prudnik Festival 2022 odbył się w dniach 5-6 sierpnia. Była to jubileuszowa odsłona festiwalu realizowanego w Prudniku z inicjatywy Ryszarda Czeczela, muzyka jazzowego, dyrektora artystycznego wydarzenia. W tym roku przedsięwzięcie otrzymało dofinansowanie Ministerstwa Kultury i Dziedzictwa Narodowego. Festiwal był realizowany w ogrodzie Prudnickiego Ośrodka Kultury. Koordynacją festiwalu zajmowała się dyrektor POKiBP Sylwia Gałwowska.

W programie Jazz Prudnik Festival odbyły się cztery koncerty polskich i zagranicznych artystów: Grażyna Łobaszewska & Ajagore - 50 lat na scenie, Marta Król & Paweł Tomaszewski Group z projektem Tribute to The Police, Funk de Nite & Andy Ninvalle, Karen Edwards z zespołem (więcej w poprzednim nuemrze „TP" z 10 sierpnia, s. 22-23).

Pierwszego dnia festiwalu odbyły się także warsztaty wokalne z Grażyną Łobaszewską. Znakomita wokalistka spotkała się w Prudnickim Ośrodku Kultury z grupą, nie tylko młodych osób, które chciały skorzystać z tej niepowtarzalnej lekcji.

Tego też dnia miał swoją premierę katalog „15 lat minęło – Jazz w Prudniku". Od 2007 roku do tej pory w Prudniku, w ramach festiwalu wystąpiło ponad dwustu wspaniałych wykonawców z Polski, Niemiec, Anglii, Francji, Czech, Stanów Zjednoczonych, Austrii, Kolumbii, Włoch, Meksyku. To 66 koncertów, w których wystąpiły gwiazdy polskiego i światowego jazzu. Pamiątkowy folder jest tylko skromną tego pamiątką. Szczególną uwagę zwracają w nim zdjęcia Grzegorza Kubiaka.

Drugiego dnia festiwalu w Galerii Wykrzyknik! odbyły się warsztaty graffiti sPOKo Jazz, podczas których młodzież stworzyła graffiti związane tematycznie z instrumentarium jazzowym w przestrzeni holu galerii - skończone dzieło na zdjęciu poniżej. Warsztaty prowadzili Kamil Kowalski, zajmujący się projektowaniem graficznym, twórca murali z Opola i okolic oraz Agata Poduszczak, m.in. prowadząca Pracownię Varsztat w Namysłowie.

Na zakończenie festiwalu w sobotę zorganizowany został nocny pokaz plenerowy filmu „Excentrycy, czyli po słonecznej stronie ulicy" w reżyserii Janusza Majewskiego, z muzyką Wojciecha Karolaka (nota bene również muzycznego gościa prudnickiego festiwalu w 2007 i 2010 roku, w zespołach Jarosława Śmietany). Projekcja filmu była ukłonem w stronę zmarłego w 2021 roku Wojciecha Karolaka, wybitnego polskiego artysty jazzowego, kompozytora. Jego również będzie brakować, podobnie jak zmarłego w 2013 roku, najlepszego polskiego gitarzysty jazzowego Jarosława Śmietny.

Podczas festiwalu, w ogrodzie Prudnickiego Ośrodka Kultury na uczestników festiwalu czekały: Strefa Chillout (m.in. FoodTrack Pasji Kęs), Strefa Dziecka, Muzyczna Czytelnia (Miejska i Gminna Biblioteka Publiczna w Prudniku).

Partnerami festiwalu byli: Stowarzyszenie Autorów ZAiKS, ZEC Prudnik, Nadleśnictwo Prudnik, Henniges Automotive Prudnik sp. z o.o., Starostwo Powiatowe w Prudniku. Patronat medialny objęli: Jazz Forum, Jazz Press, TVP 3 Opole, Radio Opole, Muzeum Jazzu, Radio Doxa, Radio Park, Prudnik 24, Tygodnik Prudnicki, NTO. ■

Muzyczna Czytelnia z prudnicką biblioteką

Z LEWEJ: warsztaty graffiti i efekt twórczej pracy poniżej.

eprasa.pl 060a52bba3

V POLONIJNY FESTIWAL POLSKIEJ PIOSENKI „OPOLE 2022”

Polonia śpiewa w Prudniku

13 sierpnia w sali reprezentacyjnej Prudnickiego Ośrodka Kultury (Pałacu Fränkla) odbył się koncert konkursowy V Festiwalu Polonijnego. Dla organizatorów to mały jubileusz, ale całkiem nowe wydarzenie w kalendarzu muzycznych imprez w Prudniku. Może doczekamy się kontynuacji za rok?

Grand Prix festiwalu - zespół Stan Zawieszenia

Grzegorz WEIGT

Koncert przeprowadzony został w ramach V Polonijnego Festiwalu Polskiej Piosenki „Opole 2022” przez Prudnicki Ośrodek Kultury, początek miał miejsce o godz. 17.00.

Koncert powitalny festiwalu odbył się w sali kameralnej Narodowego Centrum Polskiej Piosenki w Opolu dzień wcześniej 12 sierpnia. Z kolei podsumowujący konkurs koncert laureatów miał miejsce ponownie w Opolu, w Państwowej Szkole Muzycznej I i II st. im. Fryderyka Chopina 14 sierpnia. Koncerty galowe festiwalu odbyły się także w Gogolinie i Pilszczu 15 sierpnia. W Gminnym Ośrodku Kultury w Gogolinie był to koncert pod nazwą „Polonijna Plejada Gwiazd”, na Placu im. Roberta Schumana w Pilszczu koncert jubileuszowy „V-lecie Opolskiego Festiwalu Polonijnego”.

Głównym organizatorem wydarzenia był opolski oddział Stowarzyszenia „Wspólnota Polska”. POK był jednym ze współorganizatorów festiwalu, obok Urzędu Miejskiego w Prudniku, Radia Opole, Urzędu Miasta Opola, Gogolińskiego Ośrodka Kultury, Urzędu Miejskiego w Gogolinie oraz Narodowego Centrum Polskiej Piosenki w Opolu.

W festiwalu, w kolejnych jego koncertach, uczestniczyli artyści polonijni z Niemiec, Francji, Włoch, Grecji, Austrii, Hiszpanii, Belgii, Ukrainy, Białorusi, Wielkiej Brytanii, Litwy, Łotwy, USA i Australii. Wydarzenie było okazją do spotkań artystów polonijnych rozproszonych na całym świecie.

Inicjatorka i główna organizatorka festiwalu Halina Nabrdalik mówiła: - Ideą festiwalu jest integracja środowisk polonijnych oraz kreowanie żywych więzi Polonii z ojczyzną, ale też edukacja mieszkańców naszego regionu na temat Polonii.

W Prudniku mogliśmy posłuchac kilkudziesięciu wykonawców polonijnych, było to 20 tzw. podmiotów wykonawczych, czyli 16 solistów, 2 duety i 2 zespoły. Wszyscy prezentowali się w dwóch odsłonach muzycznych, stąd mieliśmy aż trzy godziny muzyki, wraz z prezentacjami krótkiej historii wykonawców. Niektórzy przyjechali z Europy Zachodniej, inni z Litwy, Białorusi czy Ukrainy, mieli więc doświadczenie historii najnowszej.

Prudniczanka Dorota Puszakowska

Nagrodę specjalną zdobyła Waleria Ziaziulczyk z Mińska

Wyróżnienie za piosenkę autorską otrzymał Artur Wojtyczka z Bonn

Wykonawców oceniało jury w składzie: Lidia Maria Krüger, Marzena i Jacek Mielcarkowie, Sylwia Gawłowska i Edward Spyrka.

Jury przyznało nagrodę główną konkursu festiwalowego. Grand Prix tegorocznego jubileuszowego V Polonijnego Festiwalu Polskiej Piosenki „Opole 2022” zdobył zespół Stan Zawieszenia z Berlina. Bez zawieszenia, ale z wielkim ogniem zespół wykonał dwa utwory: „Wielka woda” (Agnieszka Osiecka, Katarzyna Gaertner; znany szczegolnie z wykonania Maryli Rodowicz) i „Czerwone słoneczko” (to z kolei wielki przebój z repertuaru zespołu „2 plus 1”). Co ważne, wokalistką w tym zespole jest prudniczanka Dorota Puszakowska. Zespół na festiwalu wystąpił po raz trzeci (raz otrzymał już nagrodę Radia Opole).

Jury doceniło „zasługi zespołu w promowaniu polskiej kultury muzycznej w środowisku polonii berlińskiej”. Jurorzy nie zdecydowali się w tym roku przyznać nagrody w kategorii piosenki autorskiej, ale przyznali tu wyróżnienie. Przypadło ono w udziale Arturowi Wojtyczce (piosenka „Polska w sercu”) z Bonn. Nagrodę specjalną, którą przyznaje jury wspólnie z Radiem Opole (nagrodą jest m.in. nagranie w radiu płyty) zdobyła Waleria Ziaziulczyk z Mińska (zaśpiewała piosenki „Ja jestem” i „Uwierz Polsko”). ■

GRZEGORZ WEIGT (6)

Natalia Oliweira Duma (po raz drugi na festiwalu) z Madrytu

Jury festiwalowego konkursu: Marzena i Jacek Mielcarkowie, Lidia Maria Krüger, Sylwia Gawłowska i Edward Spyrka.

W SKRÓCIE

ciąg dalszy ze str. 20

Gmina Walce organizuje wyjazd na Borůvkové hody (Jagodowa uczta!). Impreza w czeskiej gminie partnerskiej Malá Morávka. Zapewniony transport, obiad, udział w imprezie, zwiedzanie Schindlerovej Stodoły. Wyjazd o godz. 8.15. Zapisy tel.: 77 466 01 13.

21 sierpnia (niedziela)

Festyn rekreacyjny „Aktywna wieś” w Racławicach Śląskich. W programie konkurencje: inkasent podatkowy, od sadzeniaka do kopca, dojenie sztucznej krowy, slalom taczką z kostką słomy, rzut podkową do celu, konkurs siłacza i siłaczki, rzuty karne, corn hole drużynowe, zastaw się i pokaż się dla KGW, konkurencja strażacka. Pokaz gry w Speedbadbintona. Boisko sportowe w Racławicach Śląskich, godz. 13.00. Zaprasza Zarząd LKS Racławia.

Pałacowe Spotkanie z Muzyką Dawną w ramach cyklu Letnich Koncertów Muzyki Klasycznej w Pałacu Rozkochów. **Koncert Kolegium Muzyki Ewangelickiej** (muzyka przełomu renesansu i baroku), godz. 16.00.

23 sierpnia (wtorek)

Muzeum Ziemi Prudnickiej zaprasza na pieszą wycieczkę pn. „Szlak Historyczny Lasów Królewskiego Miasta Prudnika”. Start przy altanie w Parku Miejskim. W programie: piesza wycieczka, pokaz „Od alpaki do sweterka”, słodka niespodzianka. Zwiedzanie w godz: 9.00-16.00. Zapisy: tel. 77 406 80 60. Bilet. 15 zł.

26 sierpnia (piątek)

W cyklu letnich spotkań muzycznych **w Krnovie „Náš pááááteček”** wystąpi Jirkovi Andílci. Centrum miasta (pod pomnikiem Bauera), godz. 17.00.

Feel the Vibe w ogrodzie Centrum Rekreacyjnego w Krnovie. Muzyka elektroniczna, napoje, kawa, potrawy. Godz. 17.00-24.00. ■

eprasa.pl 060a52bba3

WYCIĄG Z OGŁOSZENIA (...) - cd.

DOKOŃCZENIE OGŁOSZENIA ZE STRONY 19

2. Lokal mieszkalny nr 8 usytuowany w budynku przy ul. Traugutta 41 w Prudniku.
1) Oznaczenie nieruchomości według księgi wieczystej oraz ewidencji gruntów i budynków: **KW Nr OP1P/00028250/5** prowadzona przez Sąd Rejonowy w Prudniku. Nieruchomość oznaczona w ewidencji gruntów i budynków na mapie nr 11 – obręb Prudnik – jako działka nr 806/173 o pow. 0,0280 ha – współwłaściciel Gmina Prudnik.
2) Opis nieruchomości: **Lokal mieszkalny nr 8** położony **na poddaszu (III piętro) budynku przy ul. Traugutta 41** w Prudniku, **złożony z 2 pokoi, kuchni z aneksem łazienkowym oraz przedpokoju o pow. użytkowej 52,20 m².**
3) Sposób zbycia nieruchomości: Sprzedaż lokalu mieszkalnego wraz ze sprzedażą udziału **14/100 części w nieruchomości wspólnej**, w tym w gruncie w drodze przetargu ustnego nieograniczonego.
4) Cena wywoławcza nieruchomości wynosi: **68.300,00 zł.**(sprzedaż zwolniona z podatku VAT)
5) Przetarg odbędzie się w siedzibie organizatora: Urząd Miejski w Prudniku, ul. Kościuszki nr 3, pokój nr 117, **w dniu 12 października 2022 r. o godz. 10.00.**
6) **Wysokość wadium: 6.830,00 zł** termin wpłaty: **do 5 października 2022 r.** na rachunek Gminy Prudnik nr 46 8905 0000 2001 0000 0215 0108).

III. PRZETARGI PO RAZ CZWARTY
1. Lokal mieszkalny nr 2 usytuowany w budynku przy ul. Klasztornej 9-11 i Piastowskiej 21-21A, w klatce Piastowska 21 w Prudniku.
1) Oznaczenie nieruchomości według księgi wieczystej oraz ewidencji gruntów i budynków: **KW Nr OP1P/00044510/4** prowadzona przez Sąd Rejonowy w Prudniku. Nieruchomość oznaczona w ewidencji gruntów i budynków na mapie nr 9 i 10 obręb Prudnik jako działki nr 1061/167 oraz 1663/410 o łącznej pow. 0,0868 ha współwłaściciel Gmina Prudnik.
2) Opis nieruchomości: **Lokal mieszkalny nr 2** położony **na II piętrze budynku przy ul. Klasztornej 9-11 i Piastowskiej 21-21 A,** w klatce schodowej Piastowska 21 w Prudniku, **złożony z 2 pokoi, kuchni, łazienki oraz wc o pow. użytkowej 48,38 m².** Do lokalu przynależy **piwnica o pow. 13,86 m².**
3) Sposób zbycia nieruchomości: Sprzedaż lokalu mieszkalnego wraz ze sprzedażą udziału **3/100 części w nieruchomości wspólnej,** w tym w gruncie w drodze przetargu ustnego nieograniczonego.
4) Cena wywoławcza nieruchomości wynosi: **66.000,00 zł.**(sprzedaż zwolniona z podatku VAT)
5) Przetarg odbędzie się w siedzibie organizatora: Urząd Miejski w Prudniku, ul. Kościuszki nr 3, pokój nr 117, **w dniu 12 października 2022 r. o godz. 10.00.**
6) **Wysokość wadium: 6.600,00 zł** termin wpłaty: **do 5 października 2022 r.** na rachunek Gminy Prudnik nr 46 8905 0000 2001 0000 0215 0108).

2. Lokal mieszkalny nr 2 usytuowany w budynku przy ul. Wąskiej 1 w Prudniku.
1) Oznaczenie nieruchomości według księgi wieczystej oraz ewidencji gruntów i budynków: **KW Nr OP1P/00055516/6** prowadzona przez Sąd Rejonowy w Prudniku. Nieruchomość oznaczona w ewidencji gruntów i budynków na mapie nr 10 obręb Prudnik jako działka nr 1250/245 o pow.0,0142 ha – współwłaściciel Gmina Prudnik.
2) Opis nieruchomości: **Lokal mieszkalny nr 2** położony **na poddaszu (II piętro) budynku przy ul. Wąskiej 1** w Prudniku, **złożony z 2 pokoi, kuchni, przedpokoju oraz łazienki z wc o pow. użytkowej 36,20 m².** Do lokalu przynależy **piwnica o pow. 2,03 m²** oraz **stryszek o pow. 4,52 m².**
3) Sposób zbycia nieruchomości: Sprzedaż lokalu mieszkalnego wraz ze sprzedażą udziału **244/1000 części w nieruchomości wspólnej,** w tym w gruncie w drodze przetargu ustnego nieograniczonego.
4) Cena wywoławcza nieruchomości wynosi: **37.000,00 zł.**(sprzedaż zwolniona z podatku VAT)
5) Przetarg odbędzie się w siedzibie organizatora: Urząd Miejski w Prudniku, ul. Kościuszki nr 3, pokój nr 117, **w dniu 12 października 2022 r. o godz. 10.00.**
6) **Wysokość wadium: 3.700,00 zł** termin wpłaty: **do 5 października 2022 r.** na rachunek Gminy Prudnik nr 46 8905 0000 2001 0000 0215 0108).

Ogłoszenie o wymienionych w niniejszym wyciągu przetargach zostało wywieszone na tablicy ogłoszeń w siedzibie Urzędu Miejskiego w Prudniku, ul. Kościuszki nr 3, 48-200 Prudnik, opublikowane na stronie Biuletynu Informacji Publicznej (BIP) Urzędu Miejskiego w Prudniku www.bip.prudnik.pl oraz w serwisie internetowym www.monitorurzedowy.pl.
Szczegółowe informacje dotyczące przetargów można uzyskać w Urzędzie Miejskim w Prudniku, ul. Kościuszki nr 3, 48-200 Prudnik, w Wydziale Mienia Gminy i Gospodarki Przestrzennej, pokój nr 20, tel. 77/4066252.

OŚ.6821.2.25.2021

Ogłoszenie o II ustnym przetargu nieograniczonym - wyciąg

Starosta Prudnicki na podstawie art. 11, art. 23, art. 37 ust. 1, art. 38 ust. 1, art. 39, art. 40 ust. 3 ustawy z dnia 21 sierpnia 1997 r. o gospodarce nieruchomościami oraz Rozporządzenia Rady Ministrów z dnia 14 września 2004 r. w sprawie sposobu i trybu przeprowadzania przetargów oraz rokowań na zbycie nieruchomości ogłasza, że w Starostwie Powiatowym w Prudniku ul. Kościuszki 76 odbędzie się I przetarg ustny nieograniczony w celu zbycia niżej opisanej nieruchomości stanowiącej własność Skarbu Państwa.
Przedmiotem przetargu jest nieruchomość stanowiąca działkę gruntową zabudowaną położoną w Biedrzychowicach nr 575/106, mapa 2 o powierzchni 0,1260 ha., KW nr OP1P/00010677/5 będącej własnością Skarbu Państwa. Działka zabudowana jest budynkiem jednorodzinnym mieszkalnym, parterowym z poddaszem nieużytkowym, wolnostojącym niepodpiwniczonym o powierzchni ok. 96 m2 oraz budynkiem gospodarczym o powierzchni użytkowej ok. 20 m2. Budynek mieszkalny wyposażony w urządzenia infrastruktury technicznej: elektrycznej, wodociągowej, szambo (brak umów z dostawcami mediów). Ogrzewanie w własnym zakresie. Budynek murowany w technologii tradycyjnej (ściany zewnętrzne i wewnętrzne z cegły pełnej) z dwuspadowym dachem z blachodachówki. Stolarka okienna z PCV. Budynek gospodarczy wykonany z cegły. Nieruchomość posiada dostęp do drogi publicznej (droga krajowa nr 40). Teren nieruchomości ogrodzony. Nieruchomość nie jest wpisana do rejestru zabytków. Nieruchomość leży na terenie wsi Biedrzychowice, której układ ruralistyczny został wpisany do ewidencji zabytków zarządzeniem nr 107/2019 Burmistrza Głogówka z dnia 12-07-2020 w sprawie założenia ewidencji zabytków Gminy Głogówek. W stosunku do nieruchomości nie będą miały zastosowanie przepisy (art. 1a pkt 1b) ustawy z dnia 11 kwietnia 2003 r. o kształtowaniu ustroju rolnego (t.j. Dz. U. z 2022 r. poz. 461).
Zgodnie z wypisem z miejscowego planu zagospodarowania przestrzennego teren przedmiotowej działki jest oznaczony symbolem 1MM – teren zabudowy mieszkaniowej mieszane, 1R - tereny rolne – gleby wysokich klas bonitacyjnych chronione dla potrzeb intensywnego rozwoju rolnictwa. Nieruchomość nie leży na terenie zdegradowanym i obszarze rewitalizacji; na obszarze Specjalnej Strefy Ekonomicznej; objętym granicami specjalnej strefy ekonomicznej.
Pierwszy przetarg wyznaczony na 16-08-2022 r., zakończył się wynikiem negatywnym w związku z brakiem wniesionego wadium do dnia 10-08-2022 r.
Cena wywoławcza wynosi 125000,00 zł brutto. Zwolnienie z podatku vat na podstawie art. 43 ust. 1 pkt 10 ustawy z dnia 11 marca 2004 r. o podatku od towarów i usług
Przetarg odbędzie się w dniu 29-09-2022 o godzinie 10.00 w siedzibie Starostwa Powiatowego w Prudniku przy ul. Kościuszki 76. **Warunkiem przystąpienia do przetargu jest wpłacenie wadium do dnia 22-09-2022 w kasie Starostwa lub na konto Bank Spółdzielczy w Prudniku Nr 34 8905 0000 2000 0000 0202 0006. Wadium wynosi 10 % ceny wywoławczej co stanowi 12500,00 zł. Za dzień wpłaty wadium uważa się dzień obciążenia rachunku bankowego Starostwa.** Wadium wpłacone przez uczestnika, który wygra przetarg zalicza się na poczet ceny nabycia nieruchomości. Niewykorzystane wadia zwraca się niezwłocznie, jednak nie później niż w ciągu 3 dni po przetargu. Wadium przepada w razie uchylenia się uczestnika, który wygrał przetarg od zawarcia umowy i terminowego uregulowania ceny sprzedaży.
O wysokości postąpienia decydują uczestnicy przetargu, z tym, że postąpienie nie może wynosić mniej niż 1% ceny wywoławczej, z zaokrągleniem w górę do pełnych dziesiątek złotych tj. 1250,00 zł. Nabywca zobowiązany jest do zapłaty ustalonej w przetargu ceny najpóźniej do dnia zawarcia umowy przenoszącej własność. Za datę wpłaty uważa się wpływ wymaganej należności na konto Starostwa Powiatowego w Prudniku. Przetarg jest ważny bez względu na liczbę uczestników, jeżeli chociaż jeden z nich zaoferuje co najmniej jedno postąpienie ceny wywoławczej. Koszty notarialne i koszty wieczystoksięgowe, a także koszty przygotowania nieruchomości do sprzedaży w całości ponosi Nabywca. Koszty całkowite zostaną podane w dniu przetargu przez komisję przetargową.
Starosta Prudnicki zastrzega sobie prawo odstąpienia od przeprowadzenia przetargu z uzasadnionej przyczyny.
W przetargu mogą brać udział osoby prawne i osoby fizyczne. Uczestnicy przetargu winni legitymować się: osoby fizyczne - dowodem osobistym lub innym dokumentem ze zdjęciem potwierdzającym tożsamość; osoby prawne – aktualnym wypisem z właściwego rejestru oraz posiadać zgodę organów statutowych na nabycie przedmiotowej nieruchomości, posiadać dowód wpłaty wadium, pełnomocnictwo do reprezentowania podmiotu w procedurze przetargowej. Dopuszcza się udziału w przetargu pełnomocników pod warunkiem okazania pełnomocnictwa z uwierzytelnionym notarialnie podpisem mocodawcy. Osoby pozostające we wspólnocie majątkowej małżeńskiej winny przystąpić do przetargu z współmałżonkiem lub przedłożyć zgodę współmałżonka na uczestnictwo w przetargu i nabycie nieruchomości z notarialnie poświadczonych podpisem. Starosta Prudnicki zawiadomi osobę ustaloną jako Nabywca nieruchomości o miejscu i terminiet zawarcia umowy sprzedaży najpóźniej w ciągu 21 dni od dnia rozstrzygnięcia przetargu.
Cudzoziemcy, w rozumieniu ustawy z dnia 24 marca 1920 r. o nabywaniu nieruchomości przez cudzoziemców w przypadku wygrania przetargu zobowiązani są przed zawarciem umowy notarialnej uzyskać zezwolenie Ministra Spraw Wewnętrznych i Administracji na nabycie nieruchomości, w przypadkach, gdy zezwolenie to jest wymagane.
Osoby, którym przysługuje prawo do rekompensaty z tytułu pozostawienia nieruchomości poza obecnymi granicami Rzeczypospolitej Polskiej w wyniku wypędzenia z byłego terytorium Rzeczypospolitej Polskiej lub jego opuszczenia w związku z wojną rozpoczętą w 1939 r., zwalnia się z obowiązku wniesienia wadium w wyznaczonym w ogłoszeniu o przetargu terminie, jeżeli zgłoszą uczestnictwo w przetargu, przedstawią oryginał zaświadczenia lub decyzji potwierdzającej prawo do zaliczenia wartości nieruchomości pozostawionych poza obecnymi granicami państwa polskiego oraz złożą pisemne zobowiązanie do uiszczenia kwoty równej wysokości wadium ustalonego w razie uchylenia się od zawarcia umowy. W przypadku spadkobierców osób wymienionych w zaświadczeniu lub decyzji należy dołączyć oryginał sądowego stwierdzenia nabycia spadku lub akt poświadczenia dziedziczenia. oraz dowody potwierdzające spełnienie wymogów, o których mowa w art. 2 lub art. 3 ustawy o realizacji prawa do rekompensaty z tytułu pozostawienia nieruchomości poza obecnymi granicami Rzeczypospolitej Polskiej. Oryginał zaświadczenia lub decyzji przedłożonej przez uczestnika przetargu, który:
a. wygrał przetarg - pozostaje w dyspozycji Starosty Prudnickiego do czasu zawarcia umowy sprzedaży lub uiszczenia kwoty równej wysokości ustalonego wadium w razie uchylania się od zawarcia umowy sprzedaży. W przypadku zawarcia umowy sprzedaży na zaświadczeniu lub decyzji zostanie umieszczona stosowna klauzula potwierdzająca realizację uprawnienia.
b. nie wygrał przetargu - zostaje zwrócona niezwłocznie po zamknięciu przetargu.
W pozostałych sprawach mają zastosowanie przepisy ustawy z dnia 8 lipca 2005 r. o realizacji prawa do rekompensaty z tytułu pozostawienia nieruchomości poza obecnymi granicami Rzeczypospolitej Polskiej (tekst jednolity Dz. U. z 2017 r. poz. 2097 ze zm.).
Ogłoszenie podlega wywieszeniu na tablicy ogłoszeń w siedzibie Starostwa Powiatowego przy ulicy Kościuszki 76 oraz w siedzibie Referatu Ochrony Środowiska i Gospodarki Nieruchomościami przy ulicy Kościuszki 76 oraz w prasie codziennej ogólnokrajowej a także na stronach internetowych Powiatu oraz na stronach biuletynu informacji publicznej.
Szczegółowych informacji w sprawie przetargu udzielają pracownicy Referatu tel. 77 438 17 00 w. 231 lub 212.

eprasa.pl 060a52bba3

DAMIAN WICHER

Sport

SPORTOWY TYDZIEŃ NA ZIEMI PRUDNICKIEJ sport@tygodnikprudnicki.pl

PIŁKA NOŻNA – KLASA OKRĘGOWA

Derby dla Pogoni

Dzięki usilnym staraniom działaczy udało się zbudować kadrę zespołu seniorów Pogoni, która daje nadzieję na awans do 4. ligi. Pierwszy krok w drodze do awansu został zrobiony po dobrej grze i wysokim zwycięstwie w Twardawie.

Mieczysław MATCZAK

1. KOLEJKA

KS Twardawa	0
Pogoń Prudnik	**4**
(0:2)	

TWARDAWA: Marerk Machoń, Janik, Barton, Maraszek, Mateusz Machoń, Bieniasz (46. Glombik), Yurotsa, Fiertel, Bolcek, Leszczyński, Złoczowski.

Pogoń: Kroczyński, Wanżewicz, Serafin, Strząbała, Gonsior (55. Barysch), Dilenko, Surma, Choiński (70. Maznychka), Serdiukov (46. Stencel), Mandala (55. Mykita), Mięczakowski (65. Petrykanin). Trener: Łukasz Kabaszyn.

Działacze Pogoni zrobili wszystko co było możliwe, aby Pogoń do rozgrywek w sezonie 2022/2023 przystąpiła z myślą o włączeniu się do walki o awans do najwyższej ligi wojewódzkiej. Korzystnym dla najsilniejszych zespołów o podobnych celach jest nowy regulamin rozgrywek dotyczący awansów: „Z klasy okręgowej do 4. ligi opolskiej awansują mistrzowie dwóch grup, natomiast wicemistrzowie rozegrają mecze barażowe o awans z dwoma drużynami, które na koniec sezonu zostały sklasyfikowane w tabeli 4. ligi opolskiej na dwóch ostatnich pozycjach powyżej miejsc objętych spadkiem.

Wbrew wcześniejszym obawom w zespole prudnickom pozostali wszyscy piłkarze z ubiegłego sezonu, a kadrę uzupełnili: bramkarz Kroczyński (Biała), Maznychka (Chróścice), Barysch (Opole), Wanżewicz (powrót ze Zdzieszowic) oraz J. Butor (powrót z Domaszkowic). Na razie treningów nie wznowili Piskorz i Rudzki.

Pogoń pewnie wywalczyła w Twardawie komplet punktów dzięki rozsądnej realizacji założeń taktycznych trafnie przygotowanych przez trenera Kabaszyna. W dwóch ostatnich spotkaniach ubiegłego sezonu zespół z Prudnika w pierwszych kilkunastu minutach tracił po dwie bramki i przegrywał po 0:2. Z upływem czasu rywale byli coraz mniej groźni i podobnego przebiegu meczu spodziewano się w tej grze, przed czym ostrzegał na odprawie przedmeczowej trener Kabaszyn. Niewiele brakowało, aby historia z poprzednich meczów się powtórzyła. Już w pierwszych minutach na śliskiej nawierzchni upadł bramkarz Kroczyński, lecz napastnik gospodarzy posłał futbolówkę nad poprzeczką. Mimo ambitnej walki miejscowym do końca gry nie udało się pokonać Kroczyńskiego, który zastąpił Stanka. Pogoń swoją dobrą grę udokumentowała bramkami w ciągu 60 sekund. Wynik sprytnym uderzeniem, po podaniu Mandali, otworzył w 39. min Choiński, a minutę później na listę strzelców, po idealnym dograniu Surmy, wpisał się Mandala (0:2).

Kiedy spodziewano się, że gospodarze po przerwie będą dążyć do zdobycia kontaktowego gola, z bramki cieszyli się prudniczanie. W 50. min po rzucie karnym Dilenki, goście podwyższyli rezultat na 0:3. Wysokie prowadzenie Pogoni podłamało gospodarzy, którzy przestali wierzyć w odwrócenie losów źle układającego się dla nich meczu. Z minuty na minutę przyjezdni spisywali się coraz lepiej i dyktowali swoje warunki gry. W 75. min po pięknej akcji Surmy Maznychka zdobył swoją pierwszą bramkę w Pogoni i ustalił wynik meczu na 0:4. Prudniczanie stworzyli kilka sytuacji do podwyższenia rozmiarów zwycięstwa. Najdogodniejszą okazję do zmiany wyniku zmarnował Dilenko, który w 85. min nie wykorzystał drugiego rzutu karnego.

Pogoń rozegrała bardzo dobre spotkanie i zasłużyła na wysokie zwycięstwo. Na szczególne wyróżnienie zasłużyli młodzi piłkarze: Choiński i Mandala, zdobywcy goli przed przerwą. Zwycięstwo cieszy, ale nikt w klubie nie popada w euforię, bo to dopiero początek rozgrywek. Jednak inauguracja rozgrywek z kompletem punktów w meczu wyjazdowym buduje dobrą atmosferę w zespole. Okazją do zdobycia kolejnego kompletu punktów będzie środowy (17.08, godz. 18.00) pojedynek z Sokołem Niemodlin. W tym samym czasie KS Twardawa powalczy w Ujeździe z tamtejszym LKS-em. ■

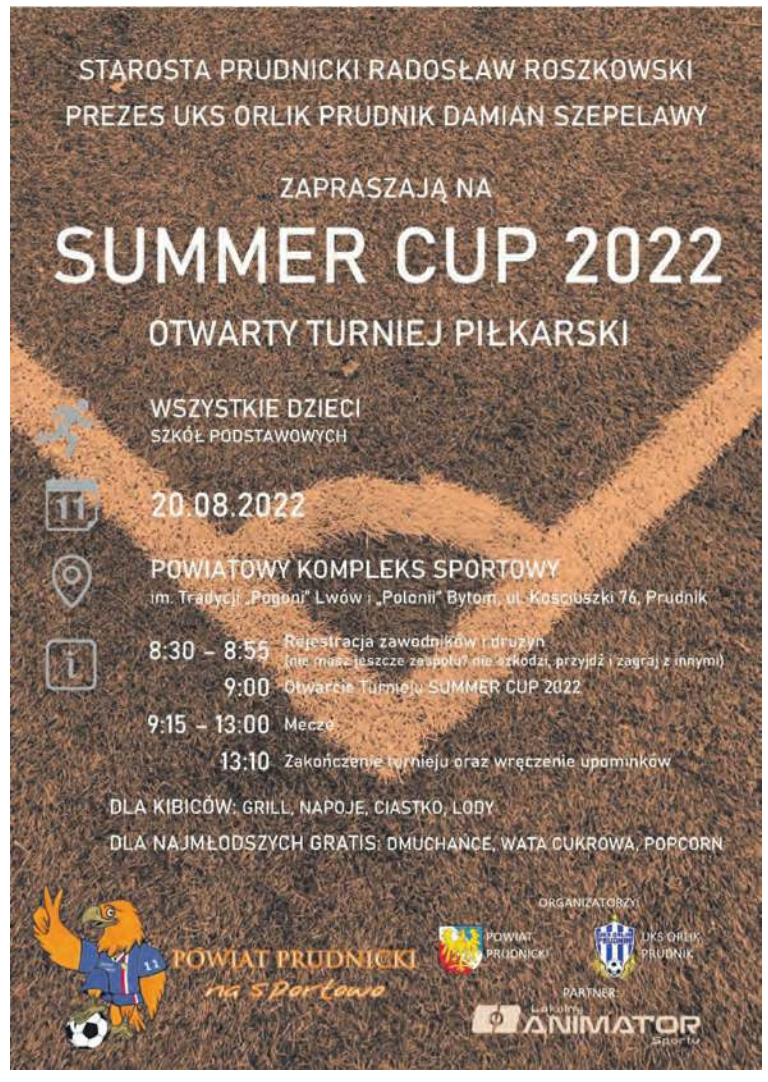

OGŁOSZENIE

PIŁKA NOŻNA – 4. LIGA

Nowi pokazali siłę i moc

Z przytupem rozpoczęła ligowy sezon Fortuna Głogówek, wygrywając u siebie ze Startem Jełowa 3:1

Dragomir RUDY

1. KOLEJKA

Fortuna Głogówek	**3**
Start Jełowa	1
(2:0)	

FORTUNA: Charęza, Pindral, Zalewski (66. Szampera), Kuczera, Sadlej (73. Levandovych), Wesoły, Lenartowicz, Damrat, Willim, Niespodziński (73. Wójcik), Woźny (73. T. Hajduk). Trener: Maciej Lisicki.

Mecz z beniaminkiem 4. ligi opolskiej, triumfatorem wojewódzkiego pucharu Polski, zresztą pogromcą w tychże rozgrywkach zespołu z Głogówka (ćwierćfinał), zgromadził na trybunach wielu kibiców obu klubów. Fani Startu w liczbie ponad pięćdziesięciu przez całe spotkanie wspaniale i głośno dopingowali swoich graczy. Goście w przedmeczowych zapowiedziach nie ukrywali, że interesuje ich tylko zwycięstwo. Fortuna mimo pokaźnych wzmocnień podchodziła do zespołu gości z respektem i szacunkiem. Pierwsze minuty, to dość ostrożna gra obu zespołów skoncentrowana w środkowej części boiska. Z każdą upływającą minutą inicjatywę zaczęli przejmować miejscowi. W 16. min uderzenie Niespodzińskiego zostało zablokowane przez defensora Jełowej. Odbita piłka trafia pod nogi Woźnego, który strzałem w długi róg zdobył bramkę na 1:0. W 20. min niecelnie z dystansu strzelał Staś. Dwie minuty później drugiego gola dla Fortuny zdobył debiutujący w tym klubie Woźny. W zamieszaniu podbramkowym uderzona przez niego futbolówka w dość ekwilibrystyczny sposób wtoczyła się do bramki Kaczmarczyka (2:0). Miejscowi zdominowali rywali na ich połowie. W 26. min Sadlej po solowym dryblingu uderzył tuż obok bramki gości. W 29. min Lenartowicz po minięciu kilku graczy Startu, mając wysuniętego na czystej pozycji Woźnego w ostatniej chwili został powstrzymany przez ich defensora. W 31. min strzał Woźnego zmierzający do bramki został wybity przez obrońcę gości. W odpowiedzi minutę później znakomitą interwencją popisał się Charęza, broniąc uderzenie po ziemi Babanskykha. W 34. min Serzhaniuk posłał piłkę nad poprzeczką miejscowych. W 38. min po znakomitym dośrodkowaniu z rzutu rożnego Kuczera główkował tuż obok bramki Kaczmarczyka. W 42. min po bezpośrednim uderzeniu z rzutu rożnego Zalewskiego, golkiper gości z problemami wybił piłkę na aut. W doliczonym już czasie piękną obroną popisał się Kaczmarczyk po strzale Niespodzińskiego. Głogówczanie na przerwę schodzili z dwubramkowym prowadzeniem, będąc zespołem zdecydowanie lepszym i piłkarsko dojrzalszym. Znakomicie zaprezentowali się nowi zawodnicy, dzięki którym można było zaobserwować świeżość i jakość stylu gry miejscowych.

Druga połowa meczu mimo intensywnie padającego deszczu nie zmieniła obrazu na boisku. Stroną przeważającą byli miejscowi, którzy dążyli do zdobycia kolejnych bramek. W 47. min Damrat wyręczył Charęze wybijając piłkę zmierzającą w kierunku bramki. W 52. min Kaczmarczyk nogami obronił uderzenie Woźnego. W 58. min po przypadkowym faulu Damrata w polu karnym, bramkę z „jedenastki" dla gości zdobył Wacławczyk, strzelając po ziemi w środek bramki (2:1). Mimo zdobycia kontaktowego trafienia goście nie rzucili się na głogówczan, a wręcz przeciwnie, to właśnie gracze Fortuny zaatakowali z jeszcze większą siłą. W 62. min Kaczmarczyk obronił uderzenie po ziemi Sadleja. Trzy minuty później Zalewski z dystansu strzelił nad poprzeczką. W 66 min. po zespołowej akcji Wesoły minimalnie się pomylił. W 67. min w swoim pierwszym kontakcie z piłką po wejściu na boisko Szampera uderzeniem po ziemi zdobył bramkę na 3:1. Dwie minuty później Babanskych głową przeniósł piłkę nad bramką. W 73. min Charęza w sytuacji sam na sam wybił piłkę na aut. W 80. min golkiper gości nogami obronił uderzenie Tomasza Hajduka. Trzy minuty później po strzale ponownie tego zawodnika Kaczmarczyk intuicyjnie wybił piłkę. W 85. min golkiper Jełowej obronił „petardę" Pindrala. Fortuna w ostatnich minutach dosłownie zdominowała rywali na boisku. W 89. min Wesoły z dystansu uderzył tuż obok bramki.

Mecz zakończył się zdecydowanym i zasłużonym zwycięstwem głogówczan. Dojrzały futbol i zaprezentowany styl pokazują siłę i moc tej drużyny w tym sezonie. Szczególnie podobać się mogli nowi zawodnicy, którzy wnieśli dużo do stylu gry. Najlepszym na boisku niewątpliwie był Mateusz Woźny, autor dwóch bramek, którego piłka wprost szukała. Podobać się mogli waleczny Niespodziński i Lenartowicz oraz niezmordowany Willim. W najbliższą środę (17.08) Fortuna zmierzy się w Opolu z rezerwami Odry, natomiast w sobotę (20.08) o godz. 17.00 przy Damrota podejmie silny LZS Starowice D. ■

eprasa.pl 060a52bba3

TERMINARZE

Klasa A, gr. 4 – jesień 2022/23

1. KOLEJKA - 20/21 SIERPNIA

Polonia Biała			LZS Dytmarów
LZS Gryżów			Polonia Prószków
Otmęt Krapkowice			LZS Ścinawa N.-Korfantów
Sudety Moszczanka			LZS Wawelno
LZS Lubrza			Metalowiec Łambinowice
LZS Rzepcze			Polonia Pogórze-Łącznik
LKS Szonów			Racławia Racławice Śl.

2. KOLEJKA - 27/28 SIERPNIA

Polonia Prószków			LZS Dytmarów
LZS Ścinawa N.-Korfantów			LZS Lubrza
Metalowiec Łambinowice			Sudety Moszczanka
LZS Wawelno			LZS Rzepcze
Racławia Racławice Śl.			Polonia Biała
Polonia Pogórze-Łącznik			LKS Szonów
LZS Gryżów			Otmęt Krapkowice

3. KOLEJKA - 3/4 WRZEŚNIA

Otmęt Krapkowice			Polonia Prószków
Polonia Biała			Polonia Pogórze-Łącznik
LZS Lubrza			LZS Gryżów
Sudety Moszczanka			LZS Ścinawa N.-Korfantów
LZS Rzepcze			Metalowiec Łambinowice
LKS Szonów			LZS Wawelno
LZS Dytmarów			Racławia Racławice Śl.

4. KOLEJKA - 10/11 WRZEŚNIA

LZS Wawelno			Polonia Biała
Metalowiec Łambinowice			LKS Szonów
LZS Ścinawa N.-Korfantów			LZS Rzepcze
Polonia Prószków			Racławia Racławice Śl.
Otmęt Krapkowice			LZS Lubrza
Polonia Pogórze-Łącznik			LZS Dytmarów
LZS Gryżów			Sudety Moszczanka

5. KOLEJKA - 17/18 WRZEŚNIA

LZS Lubrza			Polonia Prószków
Polonia Biała			Metalowiec Łambinowice
Racławia Racławice Śl.			Polonia Pogórze-Łącznik
LZS Dytmarów			LZS Wawelno
LKS Szonów			LZS Ścinawa N.-Korfantów
LZS Rzepcze			LZS Gryżów
Sudety Moszczanka			Otmęt Krapkowice

6. KOLEJKA - 24/25 WRZEŚNIA

Polonia Prószków			Polonia Pogórze-Łącznik
LZS Wawelno			Racławia Racławice Śl.
Metalowiec Łambinowice			LZS Dytmarów
LZS Ścinawa N.-Korfantów			Polonia Biała
LZS Gryżów			LKS Szonów
Otmęt Krapkowice			LZS Rzepcze
LZS Lubrza			Sudety Moszczanka

7. KOLEJKA - 1/2 PAŹDZIERNIKA

Sudety Moszczanka			Polonia Prószków
Polonia Biała			LZS Gryżów
Racławia Racławice Śl.			Metalowiec Łambinowice
LZS Dytmarów			LZS Ścinawa N.-Korfantów
LKS Szonów			Otmęt Krapkowice
LZS Rzepcze			LZS Lubrza
Polonia Pogórze-Łącznik			LZS Wawelno

8. KOLEJKA - 8/9 PAŹDZIERNIKA

Polonia Prószków			LZS Wawelno
LZS Ścinawa N.-Korfantów			Racławia Racławice Śl.
Otmęt Krapkowice			Polonia Biała
Metalowiec Łambinowice			Polonia Pogórze-Łącznik
LZS Gryżów			LZS Dytmarów
LZS Lubrza			LKS Szonów
Sudety Moszczanka			LZS Rzepcze

9. KOLEJKA - 15/16 PAŹDZIERNIKA

LZS Wawelno			Metalowiec Łambinowice
LZS Rzepcze			Polonia Prószków
Racławia Racławice Śl.			LZS Gryżów
Polonia Biała			LZS Lubrza
LKS Szonów			Sudety Moszczanka
LZS Dytmarów			Otmęt Krapkowice
Polonia Pogórze-Łącznik			LZS Ścinawa N.-Korfantów

10. KOLEJKA - 22/23 PAŹDZIERNIKA

Polonia Prószków			Metalowiec Łambinowice
Sudety Moszczanka			Polonia Biała
LZS Ścinawa N.-Korfantów			LZS Wawelno
LZS Gryżów			Polonia Pogórze-Łącznik
Otmęt Krapkowice			Racławia Racławice Śl.
LZS Lubrza			LZS Dytmarów
LZS Rzepcze			LKS Szonów

11. KOLEJKA - 29/30 PAŹDZIERNIKA

Metalowiec Łambinowice			LZS Ścinawa N.-Korfantów
LZS Wawelno			LZS Gryżów
LKS Szonów			Polonia Prószków
Racławia Racławice Śl.			LZS Lubrza
Polonia Biała			LZS Rzepcze
LZS Dytmarów			Sudety Moszczanka
Polonia Pogórze-Łącznik			Otmęt Krapkowice

12. KOLEJKA - 5/6 LISTOPADA

LKS Szonów			Polonia Biała
Polonia Prószków			LZS Ścinawa N.-Korfantów
LZS Gryżów			Metalowiec Łambinowice
Otmęt Krapkowice			LZS Wawelno
LZS Lubrza			Polonia Pogórze-Łącznik
Sudety Moszczanka			Racławia Racławice Śl.
LZS Rzepcze			LZS Dytmarów

13. KOLEJKA - 12/13 LISTOPADA

Racławia Racławice Śl.			LZS Rzepcze
LZS Wawelno			LZS Lubrza
Metalowiec Łambinowice			Otmęt Krapkowice
LZS Ścinawa N.-Korfantów			LZS Gryżów
Polonia Biała			Polonia Prószków
Polonia Pogórze-Łącznik			Sudety Moszczanka
LZS Dytmarów			LKS Szonów

KOSZYKÓWKA

Osiem sparingów

Osiem meczów kontrolnych rozegrają koszykarze Pogoni w okresie przygotowawczym do sezonu 2022/23. Trzykrotnie rywalem będą pierwszoligowcy. Początek sparingowych zmagań w przyszłym tygodniu w Opolu. W Prudniku biało-niebiescy zaprezentują się dwa razy. 7 września podejmą Mickiewicza Katowice, z którym odpadli w pamiętnym ćwierćfianale play-off 2. ligi, zaś dziewięć dni później ugoszczą Maximus Kąty Wrocławskie. Ten sam team będzie przeciwnikiem prudniczan na inaugurację rozgrywek ligowych (24 września, „Obuwnik"). Tymczasem klub poinformował o przedłużeniu kontraktu z Pawłem Nowickim. 30-letni podkoszowy w zeszłej kampanii notował śr. 9.4 pkt i 6.2 zb. (w) ■

SPARINGI POGONI
24.08 AZS Opole (Opole)
31.08 Polonia Bytom (Bytom)
3-4.09 Turniej w Gnieźnie: MKS Gniezno, Trefl II Sopot, Obra Kościan
7.09 Mickiewicz Katowice (Prudnik)
10.09 Maximus Kąty Wr. (Kąty Wr.)
16.09 Maximus Kąty Wr. (Prudnik)
17.09 Śląsk II Wrocław (Wrocław)

2. LIGA KOBIET, gr. Południowa

1. KOLEJKA

Sokół Kolbuszowa D.
- Pogoń Zduńska Wola 2:2

Dąb Zabierzów Bocheński
- Rolnik B. Głogówek 2:1 (Langosz)

Respekt Myślenice
- Unia Lublin 1:0

Ślęza Wrocław
- ROW Rybnik 4:0

Podgórze Kraków
- Wanda Kraków 0:3

AZS Kraków
- KSP Kielce przeł.

IV LIGA

1. KOLEJKA

Porawie Większyce
- Ruch Zdzieszowice 1:6

Fortuna Głogówek -
Start Jełowa 3:1

Małapanew Ozimek
- Odra II Opole 0:0

LZS Walce - LZS Piotrówka 1:3

MKS Gogolin - LZS Starowice D. 0:0

Victoria Chróścice
- Polonia Głubczyce 3:2

Piast Strzelce Op. - OKS Olesno 0:0

Unia Krapkowice
- Skalnik Gracze 0:2

KLASA OKRĘGOWA

1. KOLEJKA

Unia Tułowice - LKS Ujazd 2:4

KS Twardawa - Pogoń Prudnik 4:0

Sokół Niemodlin
- LKS Goświnowice 2:3

Orzeł Branice
- Chemik K.-Koźle 0:4

Sparta Paczków
- Orzeł Reńska Wieś 1:5

LZS Racławiczki
- LZS Domaszkowice 0:3

Czarni Otmuchów - LZS Lisięcice 5:0

Orzeł Źlinice
- GKS Głuchołazy przeł.

eprasa.pl 060a52bba3

INFORMATOR

APTEKI

dyżury oraz pogotowie pracy w porze nocnej, w niedziele, święta i inne dni wolne od pracy
środa (17.08.2022) – środa (24.08.2022)
UWAGA!
Apteki nie dyżurują w nocy. Plan pracy aptek może ulec zmianie.

PRUDNIK

Dyżury od poniedziałku do piątku w godz. 21.00-24.00; w sobotę w godz. 20.00-24.00; w niedzielę i święta w godz. 19.00-24.00
ŚR, CZW, PT
Apteka „Alga"
ul.Staszica 4, tel. 77 436 68 88
PT, SO, NI
Apteka „Zdrowie" Monika Hylak
ul. Łangowskiego 2, tel. 77 436 07 38
NI, PN, WT
Apteka „Optima"
ul. Nyska 1, tel. 77 436 65 90
WT, ŚR
Apteka „Pod Złotym Wężem"
ul. Powstańców Śląskich, tel. 77 406 70 93

GŁOGÓWEK

Dyżury od poniedziałku do piątku w godz. 19.00-21.00; w sobotę w godz. 14.00-17.00; w niedzielę i święta w godz. 9.00-17.00
ŚR, CZW, PT, SO, NI
Apteka Drofarm
ul. Piotra Skargi 15a, tel. 533 222 324
NI, PN, WT, ŚR
Apteka Nowa „M. & T. Schmidt"
ul. Mickiewicza 20, tel. 77 437 34 75

BIAŁA

Apteki w Białej nie prowadzą dyżurów
Apteka „Pod Lwem",
ul. 1 maja 18, tel. 77 438 70 22
Apteka im. Karola Wojtyły,
ul. Opolska 2a, tel. 77 438 74 06
Apteka im. św. Kamila,
Rynek 14, tel. 77 438 71 21

ŁĄCZNIK

Pogotowie rozpoczyna się o godz. 16.00
Apteka mgr Krystyna Wiśniewska,
Łącznik 48 – 220 ul. Skowrońskiego 4, tel. 77 437 63 68

KORFANTÓW

Apteka „Apteka Rodzinna"
ul. Wyzwolenia 16, tel. 77 435 60 27
Apteka Elżbieta Wilk
ul. Wyzwolenia 19, tel. 77 431 90 48

STRZELECZKI

Apteka „Sub-Sole",
Strzeleczki, ul. Sienkiewicza 33, tel. 77 466 82 00
Punkt apteczny „Sub-Sole",
Dziedzice, ul. Główna 15, tel. 77 466 87 58
Apteka Arnika,
Dobra, ul. Szkolna 2, tel. 77 466 83 09
Kujawy, ul. Opolska 1 C, tel. 77 466 87 58

WALCE

Apteka,
ul. Mickiewicza 7, tel. 77 466 01 23

Telefon alarmowy 112
Nocna i świąteczna pomoc lekarska
PCM ul. Piastowska 64, tel. 77 406 78 99

WAŻNE TELEFONY

Prudnik
Informacja PKP, tel. 19 757
Urząd Skarbowy, ul. Kopernika 1a, tel. 77 436 99 00

POGOTOWIA

Ratunkowe 112, 999, 77 438 78 85
Straż Pożarna 112, 998, 77 438 05 30
Policja 112, 997, 478 629 503
Energetyczne 991
Gazowe 992
Wodno-Kanalizacyjne 994
>> Prudnik 77 436 25 56
>> Głogówek 77 437 46 47
Drogowe 981
Opiekuńcze 77 474 54 45
Straż Miejska 77 406 62 42

POWIATOWY RZECZNIK KONSUMENTÓW
Starostwo Powiatowe w Prudniku, pok. 4
tel. 77 436 93 09, 576 834 168
środa i piątek 7.30 -13.00

OŚRODEK POMOCY SPOŁECZNEJ W PRUDNIKU 77 406 70 38

OŚRODEK POMOCY SPOŁECZNEJ W GŁOGÓWKU 77 438 00 40

OŚRODEK POMOCY SPOŁECZNEJ W BIAŁEJ 77 438 71 40

OŚRODEK POMOCY SPOŁECZNEJ W LUBRZY 77 407 46 79

KULTURA

OŚRODKI KULTURY

Prudnicki Ośrodek Kultury i Biblioteki Publicznej w Prudniku
Siedziba główna POK – Pałac Fränkla, ul. Kościuszki 1A, 48 – 200 Prudnik, tel. 77 436 33 96.
Miejsko-Gminna Biblioteka Publiczna, ul. Mickiewicza 1, 48 – 200 Prudnik, tel. 77 436 27 60.
Kino Diana, ul. Mickiewicza 1, 48 – 200 Prudnik, tel. 77 436 66 85.

Miejsko-Gminny Ośrodek Kultury w Głogówku
Ul. Batorego 10, 48-250 Głogówek, tel. 77 406 91 40. Godziny otwarcia: pon - pt - od 8.00 do 20.00.

Gminne Centrum Kultury w Białej
Ul. Prudnicka 35, 48-210 Biała, tel./faks 077 438 70 26.

Gminny Ośrodek Kultury w Lubrzy
Ul. Wolności 73, 48-231 Lubrza, tel./faks 77 407 46 83.

Ośrodek Sportu i Rekreacji w Prudniku
Ul. Parkowa 4, 48-200 Prudnik, tel. 77 436 25 63.

Městské informační a kulturní středisko w Krnovie
náměstí Míru 1/14, 794 01 Krnov, tel. 554 614 706, e-mail: posta@mikskrnov.cz.

MUZEA

Muzeum Ziemi Prudnickiej
Siedziba główna - Arsenał, ul. Chrobrego 5, 48-200 Prudnik, tel. 77 406 80 60, czynne: wtorek-piątek 8.00-16.00, 2. sobota miesiąca: 10.00-16.00. Ekspozycja stała: etnografia, historia Prudnika, Stanisław Szozda. Centrum Tradycji Tkackich - ul. Królowej Jadwigi 23, czynne: wtorek-piątek 8.00-16.00, 4. sobota miesiąca 10.00-16.00. Wieża Woka, Plac Zamkowy czynna od 1 maja do 30 września od wtorku do piątku 12.00-16.00 oraz w soboty, niedziele i święta 12.00-18.00. Cena biletów: Arsenał normalny 10 zł, ulgowy 5 zł, grupowy (20-35 osób) 100 zł, CTT normalny 10 zł, ulgowy 5 zł, grupowy 100 zł, Wieża Woka normalny/ulgowy 5 zł, grupowy 50 zł. Bilet rodzinny (tylko z Kartą Dużej Rodziny lub Opolską Kartą Rodziny) - 20 zł (obejmuje wszystkie obiekty MZP). **W czwartki do obiektów muzeum wstęp wolny (poza Wieżą Woka).**

Muzeum Regionalne w Głogówku
Ul. Słowackiego 1, 48-250 Głogówek, tel. 77 437 35 00, godziny otwarcia: wtorek – piątek: 10.00 – 14.00.

Muzeum Śląska Opolskiego
Ul. św. Wojciecha 13, Opole, tel. 77 453 66 77. Czynne 9.00-15.30 (wtorek-piątek), 10.00-15.00 (sobota), 12.00-17.00 (niedziela), nieczynne (poniedziałek). Ekspozycja stała: „Pradzieje Opolszczyzny" i „Opole - gród, miasto, stolica regionu". „Galeria malarstwa polskiego XIX i XX wieku", „W kręgu farmacji".

Městské muzeum w Zlatých Horách
Nám. Svobody 94, 79376 Zlaté Hory. Czynne od wtorku do piątku, od godz. 9.00 do 12.00 i od 13.00 do 16.00.

Městské muzeum w Krnovie
náměstí Míru 14, 794 01 Krnov, tel. 554 614 706, e-mail: muzeum@mikskrnov.cz.

IZBY REGIONALNE

• Farska stodoła w **Biedrzychowicach**, usytuowana obok plebani. Jest tu eksponowane wyposażenie dawnego śląskiego domu. Kontakt z Różą Zgorzelską (tel. 77 437 17 99, kom. 668 290 809).
• Izba śląska w Publicznym Gimnazjum nr 1 w **Głogówku**. ul. Kościuszki 10, tel. 77 437 35 92. W wydzielonych pomieszczeniach znajdują się tematyczne ekspozycje: dawna pralnia, kuchnia, sypialnia, klasa itp.
• Izba regionalna na poddaszu budynku szkolnego w **Przechodzie** (gmina Korfantów). Zgromadzono w niej stroje regionalne, przedmioty codziennego użytku, sprzęty rolnicze, mapy, fotografie.
• Izba regionalna w Wiejskim Centrum Aktywizacji w **Rudziczce**. Izbę można zwiedzać od poniedziałku do piątku, w godz. od 13.00 do 20.00.
• Izba regionalna w Powiatowym Centrum Kształcenia Praktycznego w **Prudniku** (ul. Prężyńska). Kontakt z Centrum Kształcenia Zawodowego i Ustawicznego w Prudniku (ul. Podgórna).

Zabytkowy spichlerz w Trzebinie
Czynne w każdą niedzielę, od godz. 15.00 do 17.00. Kontakt: sołtys Roman Pilch (77 436 03 22), Józefa Bogusz (77 436 60 22), Daniela Mojak (784 181 951).

Prudnicki garnizon
Była siedziba Ośrodka Sportu i Rekreacji w Prudniku (łaźnia miejska), ul. Parkowa 4, Prudnik. Czynne w każdy wtorek w godz. 10.00-12.00 i czwartek w godz. 16.00-18.00 (w dniach otwarcia OSiR). Historia byłego garnizonu w Prudniku – ekspozycja Zarządu Koła Związku Żołnierzy Wojska Polskiego.

CENY PALIW	95	ON	LPG
„Orlen" Prudnik	6,71	7,09	3,49
„Moya" Głuchołazy	6,79	7,19	3,63
„Pieprzyk" Prudnik	6,60	6,81	3,49
„STW" Prudnik	6,70	7,08	-
„Orlen" Biała	6,72	7,09	3,62
„Avia" Rzepcze	-	-	-
„Shell" Lubrza	6,71	7,09	3,54

WALUTY	Jerzy Mochnik Prudnik Sobieskiego 24	NBP
1 eur	4,65 / 4,69	4,63 / 4,68
1 usd	4,58 / 4,62	4,53 / 4,60
1 gbp	5,52 / 5,56	5,49 / 5,57
1 chf	4,85 / 4,88	4,78 / 4,85
100 czk	18,95 / 19,20	18,93 / 19,18

Stan: 16 sierpnia, godz. 9.00 - 9.30 zebrał: Adam Myśków

REKLAMA

Tygodnik Prudnicki

REDAKCJA I BIURO OGŁOSZEŃ
48-200 Prudnik, ul. Kościuszki 13a
TELEFON
77 436 28 77
INTERNET
www.terazprudnik.pl
www.aneks.com.pl
www.facebook.pl/tygodnikprudnicki
E-MAIL
redakcja@tygodnikprudnicki.pl
REDAKTOR NACZELNY
Andrzej DEREŃ
andrzej.deren@tygodnikprudnicki.pl

SEKRETARZ REDAKCJI
Grzegorz WEIGT
SEKRETARIAT
Aleksandra ŚLUSARCZYK
PUBLICYŚCI
Damian WICHER
Mieczysław MATCZAK
Marek KARP
WSPÓŁPRACA
Daniela DŁUGOSZ-PENCA
Franciszek DENDEWICZ
Adam LUTOGNIEWSKI
Bożena TOKAR-MATKOWSKA
REKLAMA
Adam MYŚKÓW
reklama@tygodnikprudnicki.pl

WYDAWCA
Spółka Wydawnicza ANEKS
48-200 Prudnik, ul. Kościuszki 13a
KONTO BANKOWE
Santander Bank Polska S.A. - 1 Oddział w Prudniku
84 1090 2226 0000 0005 7401 1084
DRUK
Polska Press Sp. z o.o., Oddział Poligrafia, Drukarnia w Sosnowcu
Nakład: 3050
BIURO OGŁOSZEŃ CZYNNE OD 8.15 DO 16.00
Redakcja zastrzega sobie prawo do skaracania nadesłanych materiałów prasowych i listów. Redakcja nie odpowiada za treść ogłoszeń i reklam. Nowy numer w każdą środę w kioskach i sklepach ziemi prudnickiej. Czekamy na sygnały, pomysły i informacje od Czytelników.

e-GAZETA
Gazeta w formie elektronicznej do nabycia na platformach:
egazety.pl **e-kiosk.pl**
eprasa.pl

SKŁAD KOMPUTEROWY
Jarosław TOMASZEWICZ

PRENUMERATA W RUCHU
Zamówienia na prenumeratę można składać bezpośrednio na stronie www.prenumerata.ruch.com.pl lub kontaktując się z Telefonicznym Biurem Obsługi Klienta pod numerem: 801 800 803 lub 22 717 59 59, czynne w godzinach 7.00 - 18.00. Koszt połączenia wg taryfy operatora.

eprasa.pl 060a52bba3

ANALIZA

Wspólnoty mieszkaniowe a nowe stawki opłat za ciepło

W niestabilnej gospodarce na każdym szczeblu należy bardzo rozważnie wprowadzać wszelkie podwyżki, które muszą być wynikiem analizy ekonomicznej. Negatywnym przykładem jest ustalanie np. przez zarząd wspólnoty mieszkaniowej i przedkładanie właścicielom lokali wysokości kwot opłat stawek, itp., bez szczegółowych obliczeń, np. ustalenie stawki zaliczki za CO w wysokości 4,50 zł/m2/miesiąc na tak zwanego nosa. Problem w tym, że nos nie zna matematyki – pisze Marian Stolarz, którego analizję przedstawiamy poniżej.

Mieszkam we Wspólnocie Mieszkaniowej Skowrońskiego 24 w Prudniku i artykuł ten poświęcam szczególnie wspólnotom mieszkaniowym. Artykuł dotyczy głównie spraw związanych z dostarczaniem ciepła do centralnego ogrzewania (określanego dalej jako CO) w budynkach wspólnot mieszkaniowych.

Poniższa analiza dotyczy roku 2022 z uwzględnieniem zmian cen netto dostarczanego ciepła od 1sierpnia 2022 r. w grupie taryfowej C. Dostawcą ciepła jest ZEC Prudnik (określany dalej jako ZEC). Zmianę cen netto zatwierdził Urząd Regulacji Energetyki.

Struktura zmian cen netto wg cennika ZEC: opłata roczna za zamówioną moc - podwyżka o 71,1%, opłata roczna za usługi przesyłowe - podwyżka o 31,1%, opłata za ciepło - podwyżka o 43,4%, opłata zmienna za usługi przesyłowe - podwyżka o 18,3%, nośnik ciepła - obniżka o 12,6%. Powyższe podwyżki cen poszczególnych składników w % mają wpływ na łączną kwotę do zapłaty w sposób dość zawiły, dlatego pominiemy tę analizę. Podwyżka łączna w pełni sezonu grzewczego wynosi około 41% ale od kwot dużych oscylujących wokół 10 000 zł. Podwyżka łączna poza sezonem grzewczym wynosi około 61% ale od kwot względnie małych oscylujących wokół kwoty 1 750 zł.

Proszę zauważyć, że ZEC publikuje taryfy z cenami netto, które po doliczeniu podatku VAT winny być uwzględniane przy ustalaniu zaliczek na poczet CO. Wszystkie kwoty i stawki niżej stosowane lub obliczane są wartościami brutto, czyli zawierające podatek VAT.

Niżej prezentuję Państwu wzór do samodzielnego oszacowania nadpłaty lub niedopłaty zaliczki na CO za cały rok grzewczy:

NN = PO * (SZ_1* IM_1 + SZ_2 * IM_2 + SZ_3 * IM_3) – KCO, gdzie:

NN – Wartość w zł > 0 kwota nadpłaty zaliczki, wartość < 0 kwota niedopłaty zaliczki
PO - Powierzchnia użytkowa budynku w m², należy zażądać od zarządu, zarządcy lub administratora
KCO – Koszt roku grzewczego w zł na podstawie faktur ZEC (należy zażądać od zarządu) lub prognozowany
SZ_1 - stawka zaliczki w zł/m²/mc obowiązująca przez IM_1 miesięcy
SZ_2 - stawka zaliczki w zł/m²/mc obowiązująca przez IM_2 miesięcy
SZ_3 - stawka zaliczki w zł/m²/mc obowiązująca przez IM_3 miesięcy
Suma ilości miesięcy IM_1 + IM_2 + IM_3 = 12 wymagane, jeżeli sprawdzenia dokonujemy dla całego roku grzewczego.

ANDRZEJ DEREŃ

Podwyższone zaliczki w poczet opłat za ciepło nie powinny być sposobem na regulowanie płatności dłużników

Przedstawiam Państwu realny przykład ustalania prognozowanych zaliczek na poczet CO. Przyjęto następujące warianty prognozowania zaliczki:

Dla wszystkich wariantów: powierzchnia ogrzewana PO = 2200 m², stawka VAT 5%, roczny koszt dotyczący tylko CO to KCO = 82 000,00 zł z uwzględnieniem podwyżki cen przez ZEC od 1 sierpnia 2022 r.

Wariant 1
Dane: SZ_1 = 3,30 zł/m²/mc, IM_1 = 12, IM_2 = 0, IM_3 = 0
NN = PO * (SZ_1* IM_1 + SZ_2 * IM_2 + SZ_3 * IM_3) - KCO = 2200 * (3,30 * 12) – 82 000 = 5120 zł nadpłaty

Wariant 2
Dane: SZ_1 = 3,30 zł/m²/mc, IM_1 = 7, SZ_2 = 4,50 zł/m²/mc, IM_2 = 5, IM_3 = 0
NN = PO * (SZ_1* IM_1 + SZ_2 * IM_2 + SZ_3 * IM_3) - KCO = 2200 * (3,30 * 7 + 4,50 * 5) – 82 000 = 18 320 zł nadpłaty

Wariant 3
Dane: SZ_1 = 3,30 zł/m²/mc, IM_1 = 7, SZ_2 = 4,50 zł/m²/mc, IM_2 = 1, SZ_3 = 2,70 zł/m²/mc, IM_3 = 4
NN = PO * (SZ_1* IM_1 + SZ_2 * IM_2 + SZ_3 * IM_3) - KCO = 2200 * (3,30 * 7 + 4,50 * 1 + 2,70 * 4) – 82 000 = 2 480 zł nadpłaty

Wariant 4
Dane: SZ_1 = 3,30 zł/m²/mc, IM_1 = 7, SZ_2 = 3,10 zł/m²/mc, IM_2 = 5, IM_3 = 0
NN = PO * (SZ_1* IM_1 + SZ_2 * IM_2 + SZ_3 * IM_3) - KCO = 2200 * (3,30 * 7 + 3,10 * 5) – 82 000 = 2 920 zł nadpłaty

Wariant 4 jest najkorzystniejszy dla właścicieli lokali. **Nadpłata winna oscylować wokół kwoty 2 500 zł (± 500 zł) przy założeniu, o którym w dalszej części artykułu.**

Chcąc szybko i bezbłędnie prognozować zaliczki należy wykorzystywać odpowiednie oprogramowanie komputerowe. Program komputerowy zapewnia że prognozowanie stawek zaliczek dla wielu wariantów może trwać kilka minut a ta sama praca wykonana z wykorzystaniem między innymi ww. wzoru może trwać i kilka godzin. Przedstawiony wyżej wzór idealnie się nadaje do oceny proponowanej przez zarząd kwoty stawki zaliczki.

Mamy dwie podstawowe struktury wpłacania zaliczek na poczet CO.

Struktura 1

Na podstawie prognozy ustalić jedną stawkę zaliczki na cały rok grzewczy. Wysokość stawki musi zapewnić na koniec roku grzewczego odpowiednio wysoką nadpłatę. Nadpłata ta będzie pożyczona na poczet początkowych miesięcy następnego roku grzewczego a następnie w okolicy maja zwrócona właścicielom lokali. Zalety: jedna stawka przez cały rok grzewczy korygowana przez ewentualne zmiany kosztu CO. Wady: szczególnie w czasach wysokiej inflacji właściciele lokali wiele tracą, gdyż np. 500 zł dzisiaj w maju przyszłego roku może odpowiadać obecnym np. 100 zł.

Struktura 2

Prognozujemy stawkę zaliczki od kwietnia do grudnia w jednakowej wysokości zapewniającej na koniec roku nadpłatę około 2 500 zł (o której wspomniałem w **Wariancie 4**) co da korzyść, że nie będziemy oczekiwać na zwrot zaliczki ponad pięć miesięcy. Następnie prognozujemy dla następnego roku grzewczego stawki zaliczki za pierwsze trzy miesiące w takiej wysokości (np. 5,50 zł/m²/miesiąc), ażeby powstałe nadpłaty w tych miesiącach dofinansowały miesiąc kwiecień, natomiast stawki zaliczek od kwietnia do grudnia prognozujemy w jednakowej wysokości zapewniającej na koniec roku nadpłatę około 2 500 zł.

Mamy początek poważnego kryzysu energetycznego, do niego dołącza wysoka inflacja, łącznie są one bardzo nieprzyjazne gospodarce i funkcjonującym w niej ludziom. Zauważamy duże wzrosty cen różnych towarów, nie tylko nośników energii. W tak niestabilnej gospodarce na każdym szczeblu należy bardzo rozważnie wprowadzać wszelkie podwyżki, które muszą być wynikiem analizy ekonomicznej. Negatywnym przykładem jest ustalanie np. przez zarząd wspólnoty mieszkaniowej i przedkładanie właścicielom lokali wysokości kwot opłat, stawek, itp., bez szczegółowych obliczeń, np. ustalenie stawki zaliczki za CO w wysokości 4,50 zł/m²/miesiąc na tak zwanego nosa. Problem w tym, że nos nie zna matematyki.

Spotkałem się z dziwnym uzasadnieniem zawyżania podwyżki stawki zaliczki na CO. Chodzi o ukrywanie w zaliczce na CO zadłużenia właścicieli lokali, czyli kredytowanie bezodsetkowe dłużników przez właścicieli lokali nie wywiązujących się ze swoich zobowiązań. Mamy dwie wyróżniające się grupy dłużników. Pierwsza grupa, właściciel lokalu może płacić ale nie płaci a zarząd przymyka oko. Druga grupa, sporadyczne przypadki losowe jak np. choroba, utrata źródła dochodu, czy niestety utrata życia przez jedynego właściciela lokalu. Oczywiście wspólnota mieszkaniowa musi wywiązywać się ze wszystkich zobowiązań, a więc musi kredytować dłużników do momentu aż zarząd odzyska należne kwoty dla wspólnoty. Zarząd musi monitorować na bieżąco salda właścicieli lokali i reagować natychmiast jeżeli saldo jest ujemne, szczególnie ważne jest to w okresach kryzysów gospodarczych. Dla przejrzystości zarząd musi prowadzić szczegółowy rejestr dłużników z historią powstawania zadłużenia oraz sposobu jego finansowania do momentu odzyskania długu. Zamiatanie zadłużenia pod zaliczki na CO lub inne, to bardzo podejrzany sposób finansowania zadłużenia. Jednym z rozwiązań przejrzystego finansowania dłużników to utworzenie pozycji w finansach wspólnoty (być może pozaksięgowej, decyzja należy do księgowych) pod nazwą np. „Zaliczka na poczet zadłużonych" skorelowaną z wspomnianym rejestrem. Co winien zawierać wspomniany rejestr to zadanie do dyskusji wśród osób kompetentnych. Ten rejestr byłby podstawą ustalania wielkości zaliczek na poczet zadłużenia oraz sposobu ich zwrotu po uregulowaniu zadłużenia przez np. właściciela lokalu, komornika lub inne podmioty czy osoby.

Artykuł ten porusza tylko **dwa problemy** z wielu nurtujących wspólnoty mieszkaniowe.

Pierwszy problem to struktura płaconych zaliczek na poczet kosztu CO. Jest to bardzo ważny składnik, gdyż od sierpnia 2022 r. w jednej z wspólnot stanowi około 74% całej miesięcznej kwoty wpłacanej na rachunek bieżący wspólnoty. Należy nadmienić, że tak wysoka miesięczna zaliczka jest pochodną bardzo wysokiej stawki zaliczki wynoszącej 4,50 zł/m²/miesiąc od sierpnia do grudnia (od stycznia do lipca wynosiła 3,30 zł/m²/ miesiąc). Wysokość zaliczki zaproponował zarząd bez żadnego merytorycznego uzasadnienia, a co jeszcze ważniejsze bez uzasadnienia w postaci obliczeń. Stosując **Strukturę 2** wpłacania zaliczek, wystarczająca jest stawka zaliczki od sierpnia do grudnia w kwocie 3,10 zł/m²/miesiąc (zauważmy, stawka zaliczki niższa od tej za miesiące od stycznia do lipca) czego pochodną jest, zmniejszony udział zaliczki na CO w całej kwocie wpłacanej na rachunek bieżący wspólnoty i wynosi około 47%. Każdy właściciel lokalu może teraz sprawdzić ile więcej miesięcznie wpłac a zaliczki, bez żadnego uzasadnienia, od miesiąca sierpnia, **wystarczy pomnożyć powierzchnię lokalu w m² przez 1,4 zł/m²/ miesiąc.**

Drugi problem to finansowanie długu lokali zadłużonych. Jak wspomniałem wyżej pożyczanie pieniędzy na poczet długu z innych tytułów (o czym właściciele lokali nie są informowani), np. zaliczki na CO, jest co najmniej wykroczeniem finansowym. Jeden ze sposobów kontroli i finansowania długu właścicieli lokali opisałem wyżej.

Najbliższe lata będą okresem dynamicznych zmian w gospodarce dlatego osoby odpowiedzialne za ustalanie zaliczek na poczet CO we wspólnocie mieszkaniowej winny śledzić gospodarkę oraz odwiedzać często stronę dostawcy ciepła, czy nie opublikowano nowej taryfy jak również sprawdzać czy nie uległa zmianie stawka podatku VAT. Nowe taryfy należy natychmiast uwzględnić w wysokości miesięcznej stawki zaliczki na poczet CO, w kilka minut można tego dokonać stosując odpowiedni program komputerowy. O nowych stawkach miesięcznych zaliczek należy poinformować właścicieli lokali.

Wspólnot mieszkaniowych mamy już wiele a w każdej są jakieś problemy, z którymi właściciele lokali sobie nie radzą. Ponawiam propozycję dla mediów utworzenia w swoich gazetach, programach radiowych, itp. kącików np. „Wspólnoty mieszkaniowe", gdzie każdy zainteresowany mógłby zgłosić merytoryczne pytanie dotyczące wspólnoty mieszkaniowej. Odpowiedzi opracowane przez różne kompetentne osoby byłyby publikowane w wspomnianym kąciku. Odpowiedzi muszą być merytoryczne z podaniem ewentualnych odnośników do obowiązującego prawa.

Apel do Zarządów i właściciele lokali - zmniejszajcie koszty funkcjonowania Waszych wspólnot mieszkaniowych jeżeli są pozycje kosztowe, które z korzyścią dla właścicieli lokali można znacząco zmniejszyć. Należy pamiętać, że problemy funkcjonowania wspólnoty rozrastają się wraz z nieuzasadnionymi dużymi kosztami lub nieprzemyślaną strukturą zaliczek, szczególnie na poczet CO, jak również nietransparentne przedstawianie właścicielom lokali np. projektów uchwał. Generalnie zarządy wspólnot mieszkaniowych muszą działać przejrzyście i dla dobra wspólnoty mieszkaniowej, a właściciele lokali przed podjęciem uchwały muszą być dociekliwi, żądać uzasadnienia, obliczeń, jeżeli są niezbędne do oddania głosu za lub przeciw. Na zakończenie pragnę przytoczyć wiekowe powiedzenie ale wciąż aktualne: „jak sobie pościelesz tak się wyśpisz". ■

opracował mgr inż. Marian Stolarz (https://www.stomar.pl)

eprasa.pl 060a52bba3