Gorący temat... ogrzewania

– STR. 3

POŻYCZKI
bez BIK
510 071 300

TYGODNIK LOKALNY
2,50 zł
W TYM 5% VAT
CZOSNÓW
LEONCIN
NASIELSK
NOWY DWÓR MAZOWIECKI
POMIECHÓWEK
ZAKROCZYM
9 771505 427227 05
INDEKS 344184
ISSN 1505-4276
NR 5
1 LUTEGO 2022

NAJLEPSZY TYGODNIK LOKALNY - OD 27 LAT W TWOIM DOMU!

TYGODNIK NOWODWORSKI info

CENY W GÓRĘ

W której gminie żyje się „najtaniej”?

CZYTAJ NA STRONIE 5

POWIAT
Silny wiatr znów wyrządził szkody
STR. 2

ZAKROCZYM
Nowi radni wybrani
STR. 2

NA SYGNALE
WYKORZYSTUJĄ PANDEMIĘ COVID-19! Nie daj się oszukać
STR. 2

NOWY DWÓR
Kolejny alarm bombowy
STR. 3

POWIAT
ZUS wypłaca już świadczenia 500 plus
STR. 5

ZAKROCZYM
Gmina ufunduje wyprawki
STR. 6

LEONCIN
Radni powiatowi walczą o drogę
STR. 6

OSP
Nasi zabezpieczali finał WOŚP w Warszawie
STR. 6

STUDNIÓWKA 2022
Roztańczona noc przyszłych maturzystów
STR. 19

SPORT
Pewne zwycięstwo Świtu
STR. 23

Żbik wygrywa z Nadnarwianką
STR. 23

Horror w Pucharze
STR. 24

30 finał WOŚP!

Orkiestra zagrała w m.in. Nowym Dworze, Pomiechówku, Zakroczymiu i Nasielsku...

– STR. 20 i 22

WSZYSTKO DO DOMU I OGRODU
GRUPA psb MRÓWKA
NOWY DWÓR MAZOWIECKI
ul. Leśna 3
22 732 15 15
Budujące pomysły
facebook.com/mrowkandm

STYLE OPTIC 1992
Grzegorz Pazyrski
20% RABATU
DriveCare with EyeDrive Technology
JAI KUDO
PROWADŹ BEZPIECZNIE!
Do 90% mniej odblasków i maksymalna ostrość widzenia w dzień i w nocy.
KAUFLAND ul.Morawicza 2a, tel. 22 503 95 99
CH HIT ul. Warszawska 36, tel. 22 732 22 13

PGE INFORMACJE zakładu energetycznego
GDZIE I KIEDY WYŁĄCZĄ PRĄD
– STR. 17

INTER CARS
Filia Legionowo ul. Zegrzyńska 4
tel.: 22 767 53 80
tel.: 22 767 53 89
INTERCARS.COM.PL

eprasa.pl 06e3ec4b33

Artur Bukowski uzupełni skład Rady Miasta w Zakroczymiu FB Artur Bukowski

ZAKROCZYM

I po wyborach

W ostatnią niedzielę (30.01) odbyły się wybory uzupełniające do Rady Gminy w Zakroczymiu. Znamy nieoficjalne wyniki

W okręgu wyborczym obejmującym wsie Wojszczyce, Zaręby, Strubiny, Czarna, Smoły startowało dwóch kandydatów. Popierana przez Burmistrza Artura Ciecierskiego Iwona Nowakowska zdobyła 92 głosy. Na jej kontrkandydata Artura Bukowskiego oddano 108 głosów. Tym samym w Radzie Miasta ma szansę zasiąść pan Artur. W drugim okręgu obejmującym ul. Warszawską zgłosiła się jedna kandydatka Danuta Cendrowska, tym samym to ona obejmie mandat radnej.

Gratulujemy zwycięzcom i życzymy owocnej pracy na rzecz nie tylko swoich wyborców, ale wszystkich mieszkańców.

GM

POWIAT

Silny wiatr znów wyrządził szkody

W minioną niedzielę (30.01) wietrzna aura spowodowała szereg zdarzeń, do których były dysponowane służby pożarnicze

W samym Nowym Dworze doszło do dwóch zdarzeń związanych z poderwaniem przez wiatr blachy na dachach budynków. Strażacy zabezpieczyli miejsce zdarzenia oraz uprzątali elementy, które mogły zagrozić bezpieczeństwu mieszkańców lub przechodniów.

Jak podaje Komenda Powiatowa PSP w Nowym Dworze Maz., na terenie powiatu nowodworskiego w ostatnią niedzielę stycznia doszło łącznie do 20 zdarzeń. 14 interwencji związanych było z silnym wiatrem. Działania prowadzone były na terenie całego powiatu: w gminie Nasielsk odnotowano 4 zdarzenia, w gminie Zakroczym – 3. Po dwa na terenie Nowego Dworu, w gminie Leoncin i Czosnów. W Pomiechówku doszło do jednego zdarzenia.

W działaniach związanych z miejscowymi zagrożeniami brały udział JRG PSP NDM, OSP NDM oraz OSP Zakroczym.

GM

Na ul. Daszyńskiego wiatr zerwał kawał blachy z jednego z budynków OSP Nowy Dwór Maz.

Blacha na dachu się oderwała, na szczęście nikomu nic się nie stało

POWIAT. Koronawirus w natarciu

788 zakażeń, jeden zgon

W minionym tygodniu w naszym powiecie odnotowano 788 zakażeń koronawirusem. To o ponad 200 więcej niż w poprzednim tygodniu

W poniedziałek (31 stycznia) w powiecie nowodworskim ilość nowych zakażeń wynosiła 117. Osób uznanych za ozdrowiałe było 108. W ciągu dnia wykonano 340 testów. 2068 osób przebywało na kwarantannie.

W tygodniu między 10 a 16 stycznia w powiecie odnotowano 303 zakażenia, a w kolejnym (17.01-23.01) było ich już 571, czyli prawie dwa razy więcej. Miniony tydzień to o ponad 200 więcej nowych zakażeń.

Zgodnie z podawanymi danymi, na terenie powiatu nowodworskiego odnotowano w ciągu minionego (24.01-30.01) tygodnia:

788 - zakażenia
544 - ozdrowieńcy
1 - zgony z powodu chorób współistniejących
2482 - wykonane testy

W minioną środę (26 stycznia) terenie całej Polski odnotowano rekordową ilość nowych zakażeń. Zgodnie z danymi Ministerstwa Zdrowia minionej doby doszło do zakażenia 53 tys. 420 osób. Odnotowano również 276 zgonów. **red.**

ZAKROCZYM

Gmina kupiła nowy autokar

W Zakroczymiu pojawi się niebawem nowy autokar gminny, który będzie służył głównie dzieciom w dowozie ich do szkoły, ale nie tylko. Będą korzystać z niego stowarzyszenia, dzieci i młodzież, seniorzy, GOK i inni. Autokar zostanie oklejony nowym logo i napisami „gmina Zakroczym". Zostanie wprowadzony do użytku w ciągu najbliższych 2 tygodni.

Koszt zakupu autokaru to 424 350 zł. Środki na zakup autokaru pochodzą z funduszy sołeckich 372 606 zł, resztę kwoty - 51 744 zł pochodzi z budżetu gminy (środki własne). **red.**

Nowy autokar gminny pokazał na swoim profilu na FB Burmistrz Artur Ciecierski Burmistrz Zakroczymia

SŁODKA KRZYŻÓWKA

Drodzy Czytelnicy, w środku znajdziecie krzyżówki, rebusy i zagadki. Wśród Czytelników, którzy rozwiążą co najmniej 3 łamigłówki/zadania rozlosujemy pyszny torcik z Cukierni Duet. Rozwiązania prosimy przysyłać na adres redakcja@nowodworski.info lub zgłosić telefonicznie do najbliższego poniedziałku pod numerem tel. 733-055-002.

Nagrodę za poprawne rozwiązane zadania w poprzednim numerze otrzymuje pani **Irena Hetmanowicz**.

CUKIERNIA Duet
Zapraszamy do sklepów firmowych
w Nowym Dworze Mazowieckim
ul. Warszawska 2, tel. 22 775 97 10
ul. Woj. Polskiego 45A paw. 45, tel. 500 409 503
www.cukierniaduet.pl
TRADYCYJNE WYROBY CIAST I TORTÓW

NOWA METODA DZIAŁANIA OSZUSTÓW!

WYKORZYSTUJĄ PANDEMIĘ COVID-19!

Oszuści kolejny raz próbują wyłudzać pieniądze metodą „na wnuczka". Tym razem wykorzystują legendę „na koronawirusa". Dzwonią głównie do starszych osób podając się za członka rodziny, który zachorował na Covid i jest w bardzo złym stanie

Po chwili do rozmowy wkracza rzekomy lekarz, który potwierdza tę sytuację wskazując na pilną potrzebę wdrożenia terapii ratującej życie.

Informując o konieczności poniesienia sporych nakładów finansowych próbują wyłudzić pieniądze żerując na dobrym sercu rozmówcy i jego strachu o życie swoich najbliższych. Chcąc wymusić szybką reakcję wywierają słowną presję na starszych osobach. By osiągnąć swój cel potrafią płakać do słuchawki czy wręcz krzyczeć na rozmówcę, który nie chce przekazać im pieniędzy.

Pamiętajmy, że żaden pacjent chory na Covid-19 nie musi płacić za swoje leczenie. Zarówno diagnostyka, pobyt w szpitalu jak i podawane leki są darmowe. Jeśli dzwoni do nas osoba która próbuje wmówić nam, iż musimy zapłacić za leczenie najbliższych powinniśmy jak najszybciej przerwać połączenie i zadzwonić pod numer 112, by poinformować o próbie oszustwa policję.

KPP Nowy Dwór Maz.

TYGODNIK NOWODWORSKI LAUREAT NAGRODY PRO PUBLICO BONO
IZBA WYDAWCÓW PRASY
Stowarzyszenie Gazet Lokalnych

REDAKCJA: Marzena Dobraczyńska, Małgorzata Mianowicz, Andrzej Zawadzki.
WSPÓŁPRACA: Ewa Gruszka, Alfred Kabata, Kuba Kamiński, Barbara Malewska.
ADRES REDAKCJI: NOWY ADRES REDAKCJI: ul. Rynek 2, 05–120 Legionowo; tel. 22 775 01 36, 691 222 327; e–mail: redakcja@nowodworski.info
BIURO REKLAM: tel. 733 055 002, 22 784 22 22; biuro@nowodworski.info; pon.– pt. 8:00 – 16:00
BIURO OGŁOSZEŃ: VIP–NAWROT – Wiesława Nawrot, ul. Przejazd 5, 05–100 Nowy Dwór Maz., pon – pt w godz. 9–18, sobota w godz. 9–13.
Prenumerata realizowana przez RUCH S.A.: zamówienia na prenumeratę w wersji papierowej i na e–wydania można składać na stronie www.prenumerata.ruch.com.pl. Pytania prosimy kierować na adres e–mail: prenumerata@ruch.com.pl lub kontaktując się z infolinią pod numerem 22 693 70 00, w dni robocze w godzinach 7:00 – 17:00, koszt połączenia wg taryfy operatora.
Druk: Polska Press Łódź.
Wydawca: Agencja TiO, e–mail: agencja@tio.com.pl. Nakład poniżej 15.000 egz.

eprasa.pl 06e3ec4b33

NASZE SPRAWY

Gorący temat... ogrzewania

Początek roku dla mieszkańców budynków Spółdzielni Mieszkaniowej Lokatorsko-Własnościowej „Dążność" to czas, kiedy muszą głębiej zajrzeć w swoje portfele. Przychodzą rozliczenia zaliczek płaconych zarówno za wodę jak i centralne ogrzewanie. W tym roku temat ogrzewania okazał się... gorący

Zarówno na forach internetowych jak i w interwencjach zgłaszanych do naszej redakcji mieszkańcy skarżą się na bardzo wysokie dopłaty związane z dostarczaniem ciepła do ich lokali. Dotyczy to mieszkań, gdzie na kaloryferach znajdują się tzw. podzielniki. Niektórzy mówią o konieczności dopłacenia kwot przekraczających 1000 zł.

A może okaże się, że lepiej nie mieć podzielników i płacić ryczałtem?

Jakie stawki za c.o.?

Jak informuje nas Zarząd SML-W Dążność, stawki zaliczkowe dla lokali opomiarowanych za centralne ogrzewanie w okresie rozliczeniowym 2020/2021 wynosiły od 2,54 do 3,30 zł/m² powierzchni lokalu. Stawki dla lokali nieopomiarowanych w tym samym okresie wynosiły od 2,85 do 7,41 zł/m2 powierzchni lokalu. Jak widać ceny ciepła na przestrzeni dwóch lat wzrosły od kilku do kilkunastu procent.

Nowe podzielniki, nowe problemy

W poprzednim roku Spółdzielnia dokonała wymiany urządzeń pomiarowych. W większości lokali zamontowano liczniki, których obsługą zajmuję się firma Apator. To ten podmiot odpowiedzialny jest za odczyty wskazań urządzeń i ostateczne naliczanie opłat. - *Z uwagi na zmianę urządzeń do rozliczenia centralnego ogrzewania w zasobach Spółdzielni z podzielników wyparkowych na podzielniki elektroniczne zaobserwowaliśmy zwiększoną ilość reklamacji w stosunku do poprzednich okresów rozliczeniowych. Do Spółdzielni wpłynęło około 50 reklamacji w sprawie rozliczenia centralnego ogrzewania* – wyjaśnia nam **Artur Wiśniewski** z Zarządu Spółdzielni „Dążność".

Błędy się zdarzały

Nie znaleźliśmy na stronie Spółdzielni, ani w ogłoszeniach na tablicach informacyjnych, że zdarzały się błędy w odczytach i każdy kto kwestionuje swoje rozliczenie ma prawo zwrócić się z reklamacją. - *Dodatkowo odnotowaliśmy kilkanaście przypadków z błędnie przypisanymi podzielnikami do danych lokali. Do chwili obecnej firma Apator uznała około 20 reklamacji jako zasadne. Ponadto z uwagi na błędy w sposobie rozliczenia 2 całe budynki mieszkalne zostały rozliczone ponownie* – wyjaśnia Zarząd Spółdzielni.

Spółdzielnia podjęła kroki, by sprawdzić przyczyny wysokich dopłat. Pracownicy Spółdzielni sprawdzili mieszkania, w których lokatorzy zgłaszali reklamacje. Wnioski?

- *Biorąc pod uwagę kontrole jakie Spółdzielnia przeprowadziła w lokalach wskazujemy, iż najczęstszymi przyczynami dużych zużyć w poszczególnych lokalach, które zwróciły się do nas z reklamacją jest niewłaściwe korzystanie z instalacji centralnego ogrzewania np.: brak przykręcania głowic przy otwieraniu okna, wychładzanie pomieszczeń i ich szybkie ogrzewanie (odkręcanie głowić z nastaw 1-2 na 4-5), nierównomierne obciążanie pracą poszczególnych grzejników (zakręcony jeden, drugi odkręcony na max). Zanotowano też uszkodzone głowice termostatyczne (naprawa i wymiana głowic należy do właściciela lokalu), które powodują ciągłą pracę grzejnika, ewentualnie chęć uzyskania komfortu cieplnego czyli podgrzewanie pomieszczeń do temperatury 23-25 stopni Celsjusza* – tłumaczy zarząd Spółdzielni.

Po tych wyjaśnieniach nie pozostaje nic jak wziąć do serca wskazówki dotyczące właściwego ogrzewania pomieszczeń i składać reklamacje do rozliczeń, które wydają się lokatorom wygórowane.

M. Mianowicz

OGŁOSZENIE

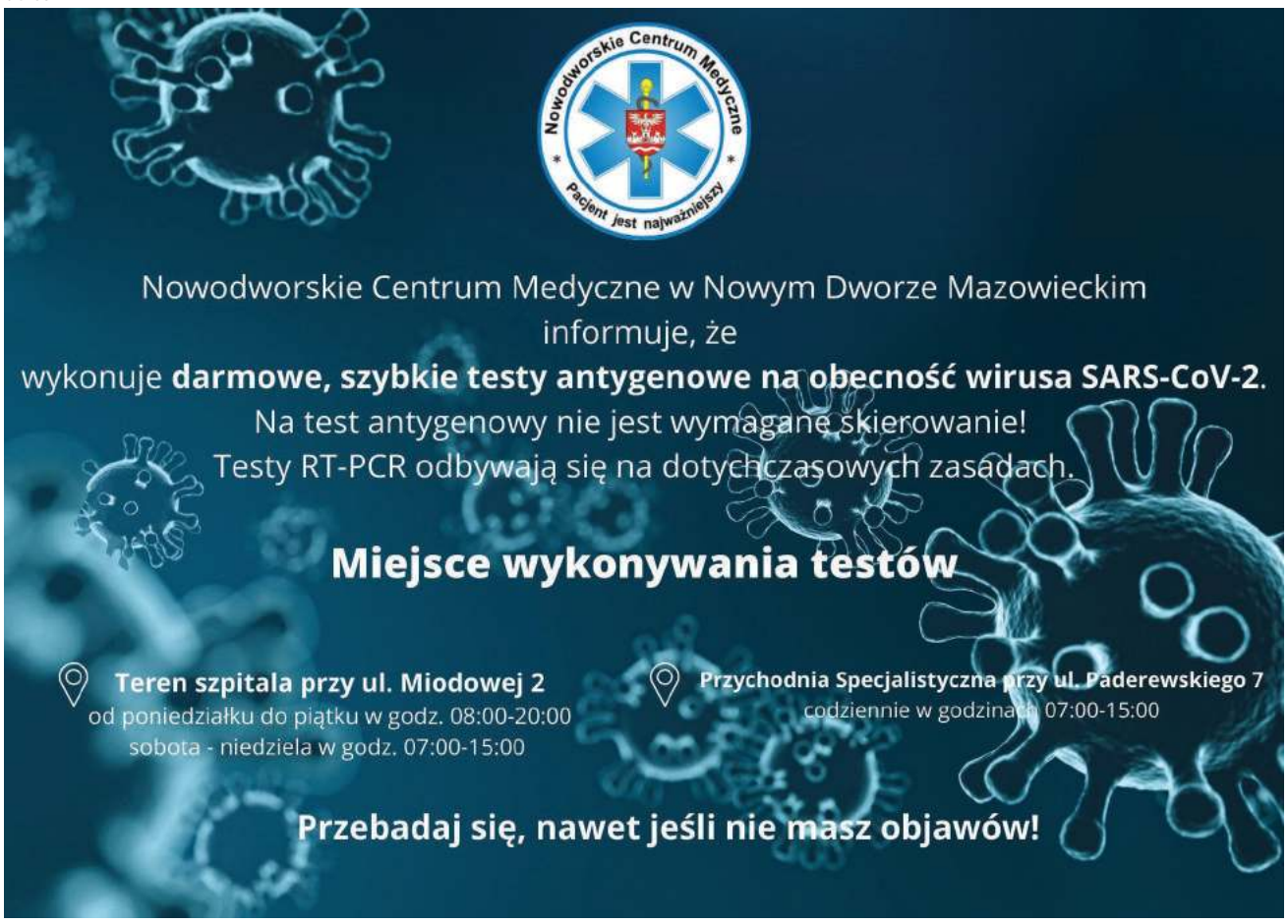

Każde zgłoszenie wymaga sprawdzenia przez służby i pociąga za sobą koszty OSP Nowy Dwór Maz.

NA SYGNALE

Kolejny alarm bombowy, tym razem w skarbówce

W poniedziałek rano (31.01) wpłynął anonimowy e-mail o podłożeniu ładunku wybuchowego w Urzędzie Skarbowym w Nowym Dworze Mazowieckim

Zgodnie z procedurami, strażacy ewakuowali pracowników znajdujących się w budynku. Wezwano Zespół Pirotechniczny, który dokładnie sprawdził obiekt. Nie ujawniono ładunku. Alarm okazał się fałszywy. Teraz policja prowadzi działania mające na celu ujawnienie dowcipnisia. Na miejscu działały jednostki PSP oraz OSP z Nowego Dworu Maz. **red.**

Burmistrza Jacka Kowalskiego coraz częściej można „spotkać" w sieci

SAMORZĄD

Silna pozycja w sieci

Od kiedy Burmistrz Jacek Kowalski zaczął prowadzić spotkania online z mieszkańcami jego pozycja w rankingu najbardziej wpływowych samorządowców w internecie w 2021 r. znacząco wzrosła

Ranking sporządza Instytut Badań Internetu i Mediów Społecznościowych, który prowadzi unikalne w skali krajowej badania w zakresie skutecznego dotarcia z komunikacją do odbiorców w kanałach social media i Internecie. Brano pod uwagę 121 burmistrzów, którzy wykazują swoją aktywność w sieci. **Jacek Kowalski** znalazł się na 24 pozycji.

Gratulujemy Panie Burmistrzu i wierzymy, że comiesięczne spotkania w sieci dają możliwość zapoznania się z realnymi potrzebami mieszkańców, co przekłada się na równie realne działania samorządu na rzecz mieszkańców.

Dla porządku należy wspomnieć, że w owym rankingu znalazł się jeszcze jeden samorządowiec z naszego powiatu – Burmistrz Zakroczymia **Artur Ciecierski**, który zajął 5. pozycję. **GM**

Nowe godziny pracy punktu pobrań SARS-CoV-2 od dnia 25 stycznia!

Zgodnie z wytycznymi od dnia 25 stycznia 2022 roku zmianie ulegają godziny pracy punktu pobrań wymazów do testów na obecność wirusa SARS-CoV-2. Punkt pobrań przy ul. Miodowej 2 w Nowym Dworze Mazowieckim (na terenie Szpitala, przy bramie wjazdowej), działać będzie w:

- poniedziałki 08.00-20.00
- wtorki 08.00-20.00
- środy 08.00-20.00
- czwartki 08.00-20.00
- piątki 08.00-20.00
- soboty 07.00-15.00
- niedziele 07.00-15.00

Numer telefonu dla pacjentów: 22 765 83 22.

eprasa.pl 06e3ec4b33

MAZOWIECKA KRONIKA KRYMINALNA

SEROCK. Nielegalnie łowili ryby

Jedno z ulubionych miejsca niejednego wędkarza to okolica Elektrowni Wodnej w Dębe. Warto wiedzieć, że obowiązuje tam całkowity zakaz wędkowania. Dlatego też „wodniacy" reagują na wszelkie wykroczenia i przestępstwa popełniane w tym miejscu

W czwartek tuż przed godziną 23. funkcjonariusze ujawnili dwóch wędkarzy, którzy uprawiali amatorski połów ryb w obrębie ochronionym, jakim jest rzeka Narew w okolicy elektrowni.

64-letni mieszkaniec powiatu i 63- letni mieszkaniec Warszawy zostli wylegitymowani oraz poinformowani o popełnieniu przestępstwa . Zgodnie z przepisami ich sprzęt wędkarski został zabezpieczony. Wędkarzom zostało wystawione wezwanie do stawiennictwa w Komisariacie Policji, gdzie usłyszeli zarzut dotyczący nielegalnego połowu ryb. Za tego typu przestępstwo może mu grozić kara grzywny, ograniczenia wolności albo pozbawienia wolności do lat 2.

LEGIONOWO. Znęcał się nad żoną

W piątek (21 stycznia) przed godziną 17. policjanci z Ogniowa Patrolowo- Interwencyjnego Komendy Powiatowej policji w Legionowie otrzymali zgłoszenie o awanturującym się mężczyźnie. Po przyjeździe pod wskazany adres wynikało, że zameldowany tam mężczyzna znowu dopuścił się przemocy wobec swojej żony. Po rozmowie z kobietą, policjanci zdecydowali o zatrzymaniu 67- latka

W trakcie dalszych czynności mundurowi ustalili, że zatrzymany mieszkaniec Gminy Jabłonna nie tylko ubliżał swojej żonie, poniżał ją, ale również groził pobiciem i wyrzuceniem z domu. Zgłaszająca przyznała, że mąż niejednokrotnie ją bił. Kobieta wyjaśniła, że taka sytuacja trwa od 3 lat.

Policjanci złożyli w Prokuraturze Rejonowej zebrane w tej sprawie materiały. Decyzją prokuratora mężczyzna został objęty policyjnym dozorem, dodatkowo otrzymał nakaz opuszczenia mieszkania zajmowanego z żoną, zakaz zbliżania się do nich i kontaktowania w jakiejkolwiek formie. Teraz grozi mu kara do 5 lat pozbawienia wolności.

JABŁONNA. Po alkoholu z zakazem i listem gończym

Mieszkaniec Gminy Jabłonna wsiadł na rower pomimo 2 promili alkoholu w organizmie. Podczas sprawdzenia w policyjnych bazach okazało się, że mężczyzna ma sądowy zakaz prowadzenia wszelkich pojazdów i.... jest poszukiwany listem gończym

Funkcjonariusze Wydziału Ruchu Drogowego patrolujący ul. Modlińską w Jabłonnie zauważyli jadącego „zygzakiem" rowerzystę. Mundurowi natychmiast zatrzymali go do kontroli drogowej. Mieszkaniec Gminy Jabłonna został zbadany policyjnym alkomatem. Wynik wskazał 2 promile alkoholu w organizmie.

To niestety nie było jedyne przewinienie cyklisty. Po sprawdzeniu w policyjnych systemach okazało się, że 42-latek zdecydował się na jazdę mimo sądowego zakazu kierowania wszelkimi pojazdami mechanicznymi. Dodatkowo okazało się że jest on poszukiwany listem gończym, celem odbycia kary pozbawienia wolności za... prowadzenie pojazdu mechanicznego w stanie nietrzeźwości lub pod wpływem środka odurzającego.

Zatrzymany mężczyzna trafił do Zakładu Karnego, gdzie odbywa wcześniej zasądzoną karę pozbawienia wolności. Został również ukarany mandatem karnym w wysokości 2500 zł za jazdę rowerem w stanie nietrzeźwości. Za naruszenie sądowego zakazu kierowania wszelkimi pojazdami mechanicznymi grozi mu kara do 5 lat pozbawienia wolności.

ŁAJSKI. Rozpoznajesz tego mężczyznę?

Policjanci prowadzą czynności identyfikacyjne n/n zwłok mężczyzny ujawnionych w dniu 22 kwietnia 2018 roku przy ul. Brzozowej w miejscowości Łajski. W ubraniu denata nie było żadnych dokumentów ani innych rzeczy, które pozwoliłyby na ustalenie jego danych personalnych

Rysopis mężczyzny: wiek: to 52,5 +/- 9,5 lat, wzrost: 171 +/- 6 cm, waga ok. 66kg, Charakterystyczna cecha to złamany nos o szerokiej nasadzie przekrzywiony lekko w lewą stronę oraz bezzębność. Mężczyzna prawdopodobnie prowadził nieustabilizowane życie i nie odżywiał się regularnie. Osoby, które rozpoznały mężczyznę lub mogą pomóc w ustaleniu jego tożsamości proszone są o kontakt z Komendą Powiatową Policji w Legionowie tel. (22) 774- 27-77 lub z najbliższą jednostką Policji.

NASIELSK. Marihuana powodem zatrzymania

Nasielscy policjanci zatrzymali 18-latka, który posiadał przy sobie mefedron. Narkotyki zostały zabezpieczone, a mężczyzna został zatrzymany. Za posiadanie środków odurzających grozi mu kara do 3 lat pozbawienia wolności

W ubiegły piątek ok. godz. 15.00 policjanci z Zespołu Patrolowo-Interwencyjnego Komisariatu Policji w Nasielsku podjęli interwencję wobec kobiety i mężczyzny, którzy na widok patrolu policji przyspieszyli kroku i weszli w bramę posesji przy ul. Koziej w Nasielsku. W trakcie kontroli wyszło na jaw, że mężczyzna miał w kieszeni kurtki 6 sztuk torebek z zapięciem strunowym z zawartością białego proszku. 18-latek oświadczył, iż jest to mefedron, w związku z czym został zatrzymany i doprowadzony do KP Nasielsk, celem przeprowadzenia dalszych czynności. Zabezpieczone narkotyki zostały poddane badaniu, które potwierdziło, że był to mefedron.

Dochodzeniowcy z Nasielska już przesłuchali mężczyznę, który przyznał się do zarzutu posiadania środków odurzających. Za to przestępstwo grozi mu kara do 3 lat pozbawienia wolności.

LEGIONOWO. Polak i Armeńczyk z nielegalnymi fajkami

Policjanci zatrzymali dwóch mężczyzn podejrzanych o posiadanie papierosów bez polskich znaków akcyzy skarbowej. Łącznie podczas tej akcji legionowscy funkcjonariusze skonfiskowali 20 000 sztuk „lewych" papierosów. Za ten czyn 31-latek i 34

Policjanci przy ul. Krasińskiego podjęli interwencję wobec 31- letniego mieszkańca Legionowa, a chwilę później przy ul. Sobieskiego wobec 34- letniego obywatela Armenii. W chwili zatrzymania mężczyźni posiadali przy sobie kartony pełne wyrobów tytoniowych. Podczas trwania czynności z zatrzymanymi policjanci ujawnili łącznie 20 000 sztuk „lewych" papierosów. Obaj mężczyźni zostali zatrzymani. Teraz za swój czyn z Kodeksu Karno Skarbowego odpowiedzą przed sądem.

KPP: Legionowo/Nowy Dwór Maz.

Obiady domowe z Pałacu
(menu dnia: zupa i danie główne lub Burger Menu)
ABONAMENT DOROSŁY

5 - dniowy
140 zł z dowozem
120 zł z odbiorem osobistym

7 - dniowy
195 zł z dowozem
165 zł z odbiorem osobistym

Obiady domowe z Pałacu
(menu dnia: zupa i danie główne lub Burger Menu)
ABONAMENT DZIECKO

5 - dniowy
115 zł z dowozem
95 zł z odbiorem osobistym

7 - dniowy
160 zł z dowozem
130 zł z odbiorem osobistym

PAŁAC W JABŁONNIE #POCZUJ NASZĄ HISTORIĘ
zamów: +48 883 324 344 info@palacjablonna.pan.pl

eprasa.pl 06e3ec4b33

FINANSE

Opłaty lokalne nie wszędzie takie same

Powiat nowodworski to sześć gmin o zróżnicowanej powierzchni i ilości mieszkańców. W której gminie obowiązują najniższe a w której najwyższe podatki od nieruchomości? Ile trzeba zapłacić za wywóz odpadów komunalnych? Wzięliśmy pod lupę aktualnie obowiązujące stawki

W naszej analizie wzięliśmy pod uwagę tylko niektóre opłaty lokalne, te na które mają wpływ wybrani przez mieszkańców radni.

Opłaty za wywóz nieczystości w gminach wahają się od 29 do 35 zł za osobę miesięcznie

Podatek od budynków

Stawki podatku od nieruchomości na 2022 rok w większości gmin powiatu są zbliżone. 0,85 zł za m² powierzchni budynku mieszkalnego zapłacą mieszkańcy w gminach: Nowy Dwór Mazowiecki, Nasielsk oraz Zakroczym. Nieco więcej, bo 0,89zł/m² obowiązuje w gminie Czosnów. Za to niższa stawka obowiązuje w Pomiechówku – 0,80 zł/m², a mieszkańcy gminy Leoncin płacą prawie połowę mniej, bo 0,46zł/m² powierzchni użytkowej zajmowanego budynku mieszkalnego.

Jeśli natomiast w budynku prowadzona jest działalność gospodarcza to stawki podatku znacznie wzrastają: Leoncin – 18,81 zł/m², Nowy Dwór Maz. - 24,84 zł/m², 25 zł z metra kwadratowego zapłacą mieszkańcy gminy Nasielsk, w Zakroczymiu stawka wynosi 25,70 zł a w Pomiechówku i Czosnowie 25,74 zł.

Należy pamiętać, że jeszcze inne stawki obowiązują od budynków np. zajętych na prowadzenie działalności związanej z obrotem kwalifikowanych materiałów siewnych czy przeznaczonych na ośrodki lecznicze lub dla prowadzenia działalności organizacji pożytku publicznego. Jednak nie są to powszechnie stosowane stawki, dlatego nie znalazły się w naszym zestawieniu.

Podatek od gruntów

Za zajmowane grunty przeznaczone na prowadzenie działalności, bez względu na sposób zakwalifikowania w ewidencji gruntów i budynków stawki podatku wynoszą: Nowy Dwór Mazowiecki – 0,99 zł/m²; Nasielsk – 1,00 zł/m²; Zakroczym, Czosnów i Pomiechówek – 1,03 zł/m². Najtaniej jest w gminie Leoncin – 0,91 zł za m²gruntu. Za pozostałe grunty, w tym zajęte na prowadzenie odpłatnej statutowej działalności pożytku publicznego przez organizacje pożytku publicznego zostały przyjęte stawki: Nasielsk – 0,40 zł/m²; Nowy Dwór Mazowiecki – 0,52 zł/m²; Czosnów, Pomiechówek i Zakroczym – 0,54 zł/m². Najniższa stawka obowiązuję w gminie Leoncin – 0,35 zł/m² gruntu.

W przypadku gruntów wyróżnia się również inne stawki np. od gruntów pod wodami powierzchniowymi (jeziora, zbiorniki sztuczne) oraz grunty na obszarach objętych rewitalizacją. Jednak są to przypadki szczególne, których również nie analizujemy z uwagi na marginalne występowanie.

Podatki od nieruchomości opłaca się raz w roku na podstawie decyzji podatkowej wystawionej przez gminę. Płatność można rozłożyć na 4 raty.

Stawki za wywóz śmieci

Każda gmina we własnym zakresie prowadzi politykę gospodarowania odpadami komunalnymi.

W związku z wejściem w życie ustawy z dnia 19 lipca 2019 r. o zmianie ustawy o utrzymaniu czystości i porządku w gminach oraz niektórych innych ustaw (Dz. U. z 2019 r., poz. 1579 ze zm.) od 1 stycznia 2021r. każdy właściciel nieruchomości jest zobowiązany do prowadzenia selektywnej zbiórki odpadów. Dotyczy to zarówno właścicieli domów jednorodzinnych jak i mieszkańców budynków wielorodzinnych. Stawki za wywóz i zagospodarowanie odpadów komunalnych ustalane są w uchwałach rad miejskich/gminnych. Obowiązują też stawki podwyższone w przypadku stwierdzenia niedopełnienia obowiązku segregacji odpadów.

Ile płacą mieszkańcy naszego powiatu?

W gminach Nowy Dwór Mazowiecki oraz Leoncin opłata wynosi 30 zł na miesiąc od jednej osoby zgłoszonej w deklaracji. Opłata podwyższona to kwota 60 zł. W Nowym Dworze Maz. z roku na rok rośnie liczba osób zgłoszonych w deklaracjach „śmieciowych". W roku 2020 zgłoszono 25 600 osób, a już w następnym roku zadeklarowało się 26 007 mieszkańców.

W gminie Czosnów obowiązuje stawka 32 zł za osobę, a kwota podwyższona jest dwukrotnie większa.

Mieszkańcy gminy Pomiechówek płacą 29 zł od osoby w miesiącu i 58 zł jeśli nie dopełnią obowiązku selektywnej zbiórki.

W gminie Zakroczym mieszkańcy płacą najmniej, bo 28 zł od osoby, ale stawka podwyższona wynosi trzykrotność stawki podstawowej czyli 84 zł. Jednak jak się okazało w poprzednim roku gmina Zakroczym z własnego budżetu musiała dołożyć kwotę ok. 70 tys. zł do systemu gospodarowania odpadami - pomimo tego faktu stawki nie zostały podwyższone na rok bieżący. Burmistrz Artur Ciecierski zapowiada, że urzędnicy bacznie przyjrzą się deklaracjom składanym przez mieszkańców i zrobią wszystko, by system uszczelnić.

W gminie Nasielsk stawka śmieciowa jest najwyższa, wynosi 35 zł od osoby w miesiącu. W przypadku braku segregacji opłata wzrasta do 140 zł(!) od osoby w miesiącu. Obowiązują tu zniżki w wysokości 15%, jeśli na posesji jest kompostownik i odpady bio są zagospodarowane we własnym zakresie.

Gdzie najtaniej, gdzie najdrożej

Jeśli przyjmiemy sobie statystyczną rodzinę Nowaków składającą się z 4 osób i mającą w posiadaniu 100 m² dom na działce o powierzchni 1000 m², gdzie nie jest prowadzona działalność gospodarcza to okazuję się, że rocznie za podatki i wywóz śmieci (bez zniżki za bio) najwięcej Nowakowie zapłacą mieszkając w gminie Nasielsk i Czosnów – będzie to kwota 2165 zł. And...the winner is... Leoncin, gdzie Nowakowie wydadzą na podatki i śmieci 1836 zł rocznie.

A przecież to dopiero wierzchołek góry lodowej kosztów ponoszonych na utrzymanie.

M. Mianowicz

INFORMACJA PRASOWA

ZUS wypłaca już świadczenia 500 plus

- Zakład Ubezpieczeń Społecznych rozpoczął wypłaty pieniędzy w ramach programu „Rodzina 500 plus" - informuje prof. Gertruda Uścińska, prezes ZUS

Pierwsze pieniądze zostały wypłacone w czwartek (27 stycznia). Dzień później (28 stycznia) ZUS przeleje kolejne środki, co łącznie daje kwotę prawie 600 tys. zł. Dotyczy to nowo narodzonych dzieci, co do których ZUS przyjmuje wnioski o świadczenie 500 plus już od 1 stycznia. Do tej pory ZUS przyjął już ponad 40 tys. wniosków w tej sprawie, z czego mieszkańcy województwa mazowieckiego przekazali prawie 6,5 tys. wniosków.

„Niespełna miesiąc od przeniesienia programu 500 plus do ZUS wypłaca już środki. Robimy wszystko, aby te pieniądze trafiły do rodziców jak najszybciej. Z naszych statystyk wynika, że niektóre osoby specjalnie czekały na możliwość złożenia wniosku do ZUS o świadczenie wychowawcze. Wiemy, że są rodzice, którzy dopełnili formalności kilka minut po północy, czyli w Nowy Rok" – mówi prof. **Gertruda Uścińska**, prezes ZUS.

Zwraca uwagę, że możliwość złożenia wniosków drogą elektroniczną to przede wszystkim ogromna wygoda dla rodziców. „Sami oni decydują kiedy to zrobić: rano, w południe czy wieczorem. Dzięki elektronizacji mogą starać się o środki z programu także w weekendy, kiedy tradycyjne odwiedzanie urzędów jest niemożliwe" – wskazuje profesor.

Wnioski na kolejny okres świadczeniowy - od 1 czerwca 2022 r. do 31 maja 2023 r. - będzie można składać od 1 lutego 2022 r.

Zgodnie z przepisami rodzice, którym urodziło się dziecko, mają trzy miesiące na złożenie wniosku o środki z programu „Rodzina 500 plus". Jeżeli zrobią to w ciągu trzech miesięcy od dnia narodzin otrzymają świadczenie z wyrównaniem.

Na przykład rodzice, którym urodziło się dziecko w grudniu, mogą złożyć wniosek o świadczenie do ZUS od 1 stycznia 2022 roku i otrzymają środki z wyrównaniem od narodzin dziecka.

Rodzice, którzy już pobierają środki z programu 500 plus nie muszą się śpieszyć ze złożeniem wniosku do ZUS. „Jeżeli chcą otrzymywać środki w kolejnym okresie świadczeniowym – od 1 czerwca 2022 roku do 31 maja 2023 roku - mogą złożyć taki wniosek do ZUS od 1 lutego. Wcześniej nie będzie takiej możliwości.

Natomiast rodzic, który składa wniosek na nowonarodzone dziecko w lutym 2022 r. może złożyć od razu dwa wnioski na dwa okresy świadczeniowe, ten trwający do 31 maja 2022 r. i na okres trwający od 1 czerwca 2022 r. do 31 maja 2023 r.

Wnioski o przyznanie 500 plus od 1 stycznia 2022 r. można przesyłać tylko drogą elektroniczną przez Platformę Usług Elektronicznych (PUE) ZUS, bankowość elektroniczną i portal Empatia. Środki z programu będą wypłacane tylko bezgotówkowo na wskazany przez wnioskodawcę numer rachunku bankowego.

Ważna zmiana w ustawie dotyczy sposobu prowadzenia postępowań w sprawie świadczenia wychowawczego - pisma, informacje i decyzje będą przekazywane w formie elektronicznej za pośrednictwem PUE ZUS. W przypadku, gdy na PUE ZUS pojawi się ważna informacja dotycząca 500 plus, rodzice otrzymają powiadomienie na maila lub sms.

Stopniowe przejęcie realizacji programu „Rodzina 500 plus" przez ZUS oznacza, że gminy będą kontynuowały wypłaty świadczeń do końca okresu, na jaki je przyznały, czyli do końca maja 2022 r.

Piotr Olewiński, Regionalny Rzecznik Prasowy ZUS województwa mazowieckiego

OGŁOSZENIE

RADNY SEJMIKU
WOJEWÓDZTWA MAZOWIECKIEGO
STEFAN
TRACZYK
zapraszam na swoje dyżury
- w sprawie umówienia terminu i miejsca spotkania proszę o kontakt telefonicznie lub mailowo
stefan.traczyk@mazovia.pl
tel. 692 216 532

eprasa.pl 06e3ec4b33

ZAKROCZYM

Gmina ufunduje wyprawki dla noworodków

Wszystkie nowo narodzone dzieci, których rodzice zamieszkują na terenie gminy Zakroczym, mogą otrzymać wyprawkę rzeczową. Program Wsparcia Rodzin pt. „Wspaniale, że jesteś – powitalna wyprawka dla małego zakroczymianina" startuje od 1 kwietnia br.

Na ostatniej sesji Rada Miejska jednogłośnie przyjęła projekt uchwały w tej sprawie. *Realizując politykę prorodzinną oraz promocyjną gminy Zakroczym, rodzice nowo narodzonych dzieci otrzymają od gminy podstawowe akcesoria, niezbędne w pierwszych miesiącach opieki nad dzieckiem. Zaznaczyć również należy, że otrzymane przez rodziców wsparcie podkreśli, jak bardzo dla włodarzy liczy się każdy nowo narodzony mieszkaniec gminy* – czytamy w uzasadnieniu do projektu uchwały. Wyprawka będzie miała charakter rzeczowy, wartość przedmiotów znajdujących się w wyprawce to kwota 500 zł. Nie będzie możliwości zamiany na ekwiwalent pieniężny.

Programem będą objęte dzieci urodzone od 1 kwietnia 2022 r. Aby ubiegać się o przyznanie „Zakroczymskiego 500 plus", jak już teraz wyprawkę określają internauci – należy w ciągu 60 dni od urodzenia dziecka złożyć w Urzędzie Gminy wniosek i potwierdzić fakt zamieszkiwania wraz dzieckiem na terenie gminy. Wystarczy, że rodzic dziecka rozlicza swoje zaznanie podatkowe w miejscowym urzędzie skarbowym.

Średnio na terenie gminy rodzi się ok. 50 dzieci rocznie. Gmina zakłada budżet w wysokości ok. 30 tys zł na realizację programu.

GM

LEONCIN

Radni powiatowi walczą o drogę dla gminy

O drodze powiatowej 2401 W, która przecina gminę Leoncin pisaliśmy wielokrotnie. Ostatni raz w grudniu, kiedy to zaskoczeni mieszkańcy zobaczyli ekipą remontową na odcinku 800 m - od Głuska do Leoncina. Remont zrobiony - problem dziurawej drogi pozostał, bo to była tylko kropla w morzu dziur na tym odcinku

Teraz sprawa zyskała poparcie radnych z powiatu. Z inicjatywy Marcina Manowskiego, który wraz z Elżbietą Kapałką postanowił pomóc mieszkańcom gminy Leoncin, radni wystosowali wniosek do starosty nowodworskiego Krzysztofa Kapusty i Zarządu Powiatu Nowodworskiego.

- *Zwróciliśmy się z prośbą w sprawie zgłoszenia przez Powiat Nowodworski wniosku o sfinansowanie remontu Remont Drogi Powiatowej 2401W, na odcinkach Nowe Polesie-Nowiny i Leoncin-Głusk w ramach Rządowego Funduszu Polski Ład: Program Inwestycji Strategicznych. Warto podkreślić, że w przypadku pozytywnego rozpatrzenia wniosku Powiat otrzyma bezzwrotne dofinansowanie tej inwestycji* - mówi nam **Marcin Manowski**.

W sprawę drogi i wniosku radni włączyli sołtysów leoncińskich sołectw: Starego Polesia, Secymina Polskiego, Nowego Polesia, Ośnik i Wilkowa Polskiego - to wzdłuż tych sołectw droga jest w najgorszym stanie.

Parafrazując powiedzenie „Sołtys tyle może co mu wieś pomoże" - to radni teraz szukają wsparcia u sołtysów. Odwiedzali więc radni po kolei sołtysów zbierając podpisy pod wnioskiem.

- *Zrobiliśmy to wspólnie z sołtysami gdyż to oni zawsze są tymi pierwszymi do których trafiają prośby, wnioski, według mnie rola sołtysa jest często trudniejsza niż radnego, gdyż mieszkańcy często w pierwszej kolejności do nich kierują swoje pretensje* - dodaje radny Marcin Manowski.

Przy okazji radni zaprosili Michała Prószyńskiego - Radnego Sejmiku Województwa Mazowieckiego, Szefa Gabinetu Politycznego Ministra Spraw Wewnętrznych i Administracji, który mógł osobiście przekonać się z jakimi problemami borykają się mieszkańcy gminy Leoncin.

Wniosek podpisuje sołtyska Henryka Bartołowicz

Teraz czekamy więc na efekty i środki na remont drogi 2401W, aczkolwiek to nie jedyna dziurawa droga powiatowa w tej gminie. Mieszkańcy Dąbrowy cały czas przypominają o fatalnym stanie odcinka Dąbrowa-Górki drogi 4134W i zapowiadają, że nie spoczną póki powiat sobie o nich nie przypomni. Radny Marcin Manowski zapowiedział na swoim profilu w mediach społecznościowych, że temat znany jest radnym i zrobią wszystko, by w niedługim czasie zająć się również tą sprawą.

Marzena Dobraczyńska

Czas na „wojskową" fryzurę

POMIECHÓWEK

Ferie spędzą w mundurze

40 ochotników z terenu południowego Mazowsza wstąpiło w szeregi 6 Mazowieckie Brygady Obrony Terytorialnej. To pierwsze w 2022 roku powołanie nowych żołnierzy, którzy odbędą szkolenie podstawowe

16-dniowe szkolenie podstawowe rozpoczęło się od szkoleń teoretycznych, wypełnienia dokumentacji, umundurowania kandydatów i pobraniem wyposażenia. Przed kandydatami szkolenie ogólnowojskowe. Dla ochotników najbliższe dwa tygodnie będą wypełnione intensywnymi ćwiczeniami, wymagającymi dobrej kondycji fizycznej, zaangażowania i dużej dyscypliny. W zamian otrzymają szereg korzyści, w tym pierwszeństwo przy ubieganiu się o powołanie do służby kandydackiej w uczelniach wojskowych lub zawodowej służby wojskowej. Rozwój osobisty, bezpłatny udział w kursach oraz świadczenia pieniężne – to wszystko czeka przyszłych żołnierzy WOT. Jednak przede wszystkim zdobędą doświadczenie i umiejętności, które będzie można wykorzystać również w cywilnym życiu zawodowym takie jak współdziałanie, praca w zespole, adaptacja do trudnych warunków działania i odpowiednie kształtowanie cech psychofizycznych.

Dziś służbę w Wojskach Obrony Terytorialnej pełni ponad 32 tys. żołnierzy. - *Zdecydowaną większość ochotników stanowią młodzi ludzie, średnia wieku to 33 lata* - podkreśla por. **Dominik Pijarski**, oficer prasowy 6 MBOT.

Zwieńczeniem szkolenia będzie złożenie przysięgi wojskowej 13 lutego, w przeddzień 80 rocznicy powstania Armii Krajowej, której tradycje dziedziczą i kultywują żołnierze Wojsk Obrony Terytorialnej.

red.

WYDARZENIA

Nasi zabezpieczali finał WOŚP w Warszawie

Druhowie z Ochotniczej Straży Pożarnej w Nowym Dworze Mazowieckim wsparli finał Wielkiej Orkiestry Świątecznej Pomocy i pomogli w zabezpieczeni imprez w Warszawie

Strażacy byli zarówno w zorganizowanym na placu Defilad studio telewizyjnym TVN, skąd były transmitowane relacje telewizyjne jak i zabezpieczali teren wokół Pałacu Kultury i Nauki. Duże podziękowania za ich zaangażowanie.

red.

Strażackie małżeństwo - Kasia i Bartek Szymańscy

FB Bartosz Szymański

Druh Andrzej Pieniący w studio telewizyjnym

FB Andrzej Pieniący

Nasi strażacy z Jurkiem Owsiakiem

eprasa.pl 06e3ec4b33

Najem z dojściem do własności

Na pytania Ewy Dąbek odpowiada prezes Krajowego Zasobu Nieruchomości Arkadiusz Urban

Ewa Dąbek: W jakim celu na Mazowszu powstały dwie spółki SIM i czy będą kolejne?

Arkadiusz Urban: Oczywiście w celu budowy mieszkań na wynajem o umiarkowanym czynszu z możliwością ich wykupu przez najemców. Ale aby lepiej to zrozumieć może zacznę od wyjaśnienia - czym są Społeczne Inicjatywy Mieszkaniowe? To spółki tworzone przez Krajowy Zasób Nieruchomości (w pewnym sensie jako emanacja strony rządowej) z gminami, czyli samorządami. Możliwość tej współpracy rządu z samorządami to wynik ustawy jaką stworzył rząd Mateusza Morawieckiego, a która idealnie wpisuje się w politykę rządu wspierania polski lokalnej, rozwoju przystępnego budownictwa, przeciwdziałania depopulacji tzw. Polski powiatowej. Dzięki temu stworzony został cieszący się dynamicznie narastającym zainteresowaniem samorządów program SIM, który adresowany jest głównie do osób, które nie mają zdolności kredytowej, ale mają zdolność czynszową.

Od rozmów KZN z poszczególnymi gminami rozpoczyna się cały proces powstawania nowych SIM w tym również tych na Mazowszu. Pierwsza to SIM Mińsk Mazowiecki – razem z gminą i miastem, a druga to właśnie SIM Północne Mazowsze - z ośmioma gminami z regionu: Baboszewem, Ciechanowem, Czernikowem, Glinojeckiem, Płońskiem, Pułtuskiem, Sierpcem i Załuskami. W pierwszym etapie SIM Mińsk Mazowiecki planuje wybudowanie blisko 600 mieszkań, a SIM Północne Mazowsze ponad 1000. Oczywiście planujemy powołanie kolejnych spółek na Mazowszu i budowę kolejnych mieszkań. Wciąż brakuje mieszkań o umiarkowanym czynszu, czyli takich, które oferujemy i narastające zainteresowanie SIM-ami obserwujemy od samego początku. Obecnie program ten działa w praktyce od 9-ciu miesięcy i w tym czasie złożyliśmy 22 spółki SIM z udziałem ponad 220 gmin z całej Polski z wolumenem 22 tys. mieszkań. Spodziewamy się, iż latem tego roku wbijemy przysłowiową „pierwszą łopatę" w pierwszych lokalizacjach. Z pewnością będzie to ważny etap i pozytywny impuls dla kolejnych naszych inwestycji, dlatego też jesteśmy tym żywotnie zainteresowani, by stało się to jak najszybciej.

E.D.: Jakie kryteria muszą spełnić samorządy, które zdecydują się na podpisanie porozumienia z Krajowym Zasobem Nieruchomości?

A.U.: Jedynym warunkiem uczestnictwa w programie jest zapotrzebowanie na mieszkania w regionie oraz grunt, na którym można je wybudować. Gmina nie musi go mieć w zasobie, może wskazać nasz – w zasobie KZN lub należący do Skarbu Państwa, a my postaramy się go pozyskać. W najbliższym czasie w planujemy powołanie trzech nowych spółek SIM. W związku jednak z bardzo dużym zainteresowaniem SIM-ami ze strony kolejnych gmin, w planie jest powołanie, co najmniej drugie tyle SIM, o ile oczywiście będzie zapewnione wsparcie ze strony Rządowego Funduszu Rozwoju Mieszkalnictwa. Docelowo możliwe było by nawet objecie Społecznymi Inicjatywami Mieszkaniowymi nawet połowy gmin w Polsce i KZN jest gotów do podjęcia się tego zadania.

E.D.: Czy wchodząc do spółki gminy muszą się liczyć z większymi nakładami finansowymi, planować w budżetach na kolejne lata jakieś poważniejsze wydatki?

A.U.: Dzięki rozwiązaniom wprowadzonym przez rząd Zjednoczonej Prawicy, spółki SIM mają zapewniony stabilny i szeroki wachlarz instrumentów finansowych, który pozwala w tych trudnych czasach w stosunkowo bezpieczny sposób realizować inwestycje mieszkaniowe. Mamy więc na początek po 3 mln złotych dla gminy na objęcie udziałów w SIM – czyli gminy nie muszą mieć tej inwestycji zaplanowanej w budżecie. Do tego dochodzi możliwość skorzystania z 10% wartości inwestycji w postaci grantu z Funduszu Dopłat oraz 35% z Rządowego Funduszu Rozwoju Mieszkalnictwa. Ważnym elementem montażu finansowego jest też dedykowany dla SIM, unikatowy, niskooprocentowany kredyt (trzymiesięczny WIBOR) Banku Gospodarstwa Krajowego na preferencyjnych warunkach - bez marży banku.

E.D.: Jak będą wyglądały w praktyce dalsze działania podmiotów, które przystąpiły do porozumienia z KZN i kiedy mieszkańcy mogą liczyć na powstanie nowych mieszkań pod wynajem?

A.U.: Następny etap, który realizujemy po porozumieniu – będącym swoistym listem intencyjnym – to formalne zawiązanie przez KZN i gminy, spółki prawa handlowego – Społeczną Inicjatywę Mieszkaniową (SIM). Wówczas rozpoczyna się cały proces inwestycyjny związany z wnoszeniem aportów gruntowych, przygotowania spółki od strony formalnej, przygotowania gruntów, projektów, pozwoleń na budowę, itd. Proces inwestycyjny trwa na ogół 2-4 lata. Obecnie spodziewamy się, iż latem tego roku powinniśmy wbić przysłowiową „pierwszą łopatę" w pierwszych lokalizacjach.

E.D.: Jakie będą kryteria dla najemców tych mieszkań?

A.U.: W myśl ustawy, kryteria naboru ustala gmina, na terenie której realizowana jest inwestycja mieszkaniowa. Bo też i oni najlepiej potrafią rozpoznać to zapotrzebowania. Najemcy wnosząc pierwszą opłatę w wysokości około 20-30 tys. staną się tzw. partycypantami, którzy po okresie spłaty kredytu bankowego jaki zaciągnie spółka pod budowę domu (na ok. 20-30 lat) będą mogli wstać się właścicielami nieruchomości (mieszkań). W praktyce oznaczać to powinno dla partycypantów czynsz na poziomie niższym od rynkowego.

E.D.: Czy gminy wchodzące w skład dwóch spółek SIM na Mazowszu przedstawiły już swoje propozycje dotyczące terenów, na których będą powstawać budynki wielorodzinne? Jeśli tak, jakie to działki i gdzie usytuowane? Proszę podać kilka przykładów.

A.U.: Jeśli mówimy o Mazowszu, to SIM Mińsk Mazowiecki jest zdecydowanym liderem – ma już opracowaną koncepcję osiedla, które będzie się nazywało Poligon. Wytyczne projektowe zostały opracowane dla terenu o pow. ponad 18 ha, na którym wybudowane zostaną budynki wielorodzinne wyposażone w odnawialne źródła energii. Projektanci dużą wagę przyłożyli też do terenów zielonych. Koncepcja architektoniczna zakłada stworzenie przyjaznych i bezpiecznych przestrzeni wspólnych, m.in. mieszkańcom zostaną przekazane części terenu do samodzielnego zagospodarowania zielenią w formie ogródków warzywnych. Zadbano również o najmłodszych - zarezerwowane zostały działki na przedszkole i żłobek. Koncepcja przewiduje dostępność ważnych usług na terenie osiedla: lokalne sklepy spożywcze, szkoła, przedszkole, żłobek, punkt pocztowy, przychodnia zdrowia, punkty gastronomiczne, wypożyczalnia rowerów miejskich, oddział Biblioteki Miejskiej z czytelnią, itp.

E.D.: Jakby Pan chciał zachęcić kolejne samorządy, by przystępowały do porozumienia z Krajowym Zasobem Nieruchomości? Proszę wskazać najważniejsze korzyści dla gmin i najemców mieszkań, które zostaną wybudowane w ramach programu.

A.U.: Na szczęście zainteresowanie ze strony samorządów jest tak duże, że nie mamy problemu z pozyskiwaniem chętnych. Dużo ważniejsze jest posiadanie odpowiedniego terenu będącego własnością gminy lub KZN. Z tego punktu widzenia patrząc można uznać ten rządowy program tworzenia z samorządami SIM za niezwykle udany i obiecujący. A przy tym projekt SIM to przede wszystkim korzyść dla mieszkańców poszczególnych gmin. Warto tu dodać, iż realizując inwestycje mieszkaniowe, SIM buduje nie dla zysku ale dla mieszkańców. Przyjazne „zielone" osiedla z odpowiednią infrastrukturą, z terenami zielonymi i rekreacyjnymi. To zupełnie inne podejście niż w budownictwie komercyjnym. **red.**

REKLAMA

eprasa.pl 06e3ec4b33

NASZE WILKOWYJE

Emigracja

Więcławskiej za gaz i prąd w sklepie podwyższyli. Nic tylko emigrować przyjdzie – mówi. Zięć w Korei biznesmenem jest. Od dawna zaprasza. Przyjdzie się pożegnać z Ojczyzną i sklepem.

Trochu nas to trzepło, bo jak nam sklep zamkną, to gdzie będziemy siedzieć? Pod pustostanem? O suchym pysku? Nie wypada. Doszło więc do nas, że i nas emigrują z ławeczki.

Poszli my do Wioletki, czy do knajpy przyjmie, kącik jaki ustronny da, ale Wioletka też zamyka. I płacze. Że Stasiek służbista i państwowiec, wyjechać nie chcę, choć ona aż dwie kuzynki za granicą ma. Jedną w Reichu, drugą na Białorusi. Więc zależnie od poglądów na przyszłość Europy, jest w czym wybierać. Czyli wyszło na to, że jeśli siedzieć w Wilkowyjach po przyjacielsku, to tylko na ławeczce.

Pytam Więcławskiej – a co z ławeczką? A możecie sobie wziąć – mówi. I tak problem emigracji zmienił swój charakter. Tera zamiast pytać gdzie my emigrujemy, pojawiło się pytanie, gdzie my wyemigrujem ławeczkę. Bo jako się rzekło, pod pustostanem nie wypada.

Rozważali my wszystkie lokacje. Nawet wynajęcie podwórka u Myćków, choć podwórka Hadziuków i Solejuków dużo fajniejsze, bo ławeczka musi stać eksterytorialnie, żeby wspólna była. No i żeby do żon naszych kochanych za blisko nie było. Nawet poszli my do księdza Macieja się poradzić i to był że tak powiem przewrót kopernikański. Ksiądz Maciej filozof jest i do tej pory my tego nie kumali czym ta filozofia. A teraz się okazało, że filozofia to umiejętność spojrzenia na sytuację z innej strony.

Zamiast przenosić ławeczkę trzeba zadbać, żeby sklep nie był pustostanem. Eureka! Najpierw my poszli namówić Hadziukową, żeby ekskluzywny butik serowy zrobiła. Lokalny ałtlet, cokolwiek to je. Ale się ino popukała w głowę. Potem my do Klaudii poszli, bo choć ona nie ma co sprzedawać, to z urodzenia aktywistką jest. Więc my ją namawiali, by centrum aktywności lokalnej w byłym sklepie zrobić. Klaudii się to nawet podobało, mówi że wiejskie centrum mi-tu by mogło powstać, ale mówi, picia przy nim nie będzie. No więc ten pomysł też upadł.

Ach, gdzie my nie byli, kogo nie namawiali. Księdza Proboszcza nawet poszli my namawiać by wyjazdowe centrum konfesyjne zrobił, ale nie chciał, bo sklep tuż obok kościoła przecież. Nie mówię, że to mądry pomysł był, tylko żeby determinację naszą pokazać.

W końcu znowu my wylądowali u księdza Macieja. Skoro ta filozofia taka przydatna, to niech radzi. Ale ksiądz Maciej był raczej w nastroju melancholijnym, bo go stara Wargaczowa koronawirusem przy spowiedzi zaraziła i powiedział nam przez szybkę, że musimy sprawę we własne ręce brać.

Nie do końca my zrozumieli, więc trzeba było na ławeczce usiąść i przegadać, a tu Więcławska mówi, że Mamrota nie ma, bośmy wszystko wypili, a nowego nie zamawiała, bo po co?

Tu nas rzeczywistość dopiero dopadła, bośmy zrozumieli, że bankructwo Więcławskiej nie tylko problem pustostanu stwarza, ale i łańcuch zaopatrzenia przerywa. Co to łańcuch zaopatrzenia, tośmy akurat wiedzieli, bo i Hadziuk i Solejuk w dystrybucji u żon swoich robią.

No to sprawa zrobiła się poważna. Nie ma gdzie ławeczki postawić, nie ma czym rozmowy okrasić. Dramat. Wyrwa. Katastrofa.

Japycz nalewkę żony przyniósł, co to na rozum i jasność myślenia jest i mówi – teraz egzystencjalny sprawdzian przed nami stoi. Albo my wymyślimy co robić, albo my zwykłe pijaki ino z pretensjami. Oj, z grubej rury to było. Takiego spida my dostali, nie wiadomo czy od nalewki czy od wyzwania, że w jedno popołudnie wszystko wymyślili. Sami sklep od Więcławskiej kupiliśmy, oficjalnie w gminie zarejestrowaliśmy Centrum Przyjaźni Męskiej, które dla niepoznaki nazwaliśmy „Sklep wielobranżowy", żeby pieniędzy na nowy szyld nie tracić. A Solejuk i Hadziuk starą instalację w lesie odkopali.

Pędzimy my teraz najlepszy bimber w okolicy, żeby na czynsz było. Hadziuk i Solejuk przy okazji pierogów i serów, co to od lat kobitom w całym województwie wożą, teraz w ofercie jeszcze cuś dla facetów mają, co tylko dowodzi jak ważna jest istniejąca sieć dystrybucji dla nowego produktu. Interes się kręci jak ta lala, więc Mamrota my wprost od dystrybutora sprowadzamy i w sklepie trzymamy, żeby tradycja była. Japycz jako prezes Centrum Przyjaźni Męskiej pilnuje, by my z tego bogactwa za dużo pić nie zaczęli i znów chce się żyć.

Jak to mówią - czasami trzeba wszystko zmienić, żeby wszystko zostało po staremu. **Pietrek**

Co 7 minut zatrzymywany jest do kontroli nietrzeźwy kierowca.

Teraz zapłaci za to nawet 600 razy więcej

W ubiegłym roku policja zatrzymała prawie 12% więcej nietrzeźwych kierowców niż w 2020 roku. Problem alkoholu za kierownicą rośnie z każdym rokiem. Kierujący pod wpływem środków odurzających muszą liczyć się z tym, że od tego roku kodeks drogowy będzie dla nich bezlitosny

Choć wypadków drogowych i ich ofiar z roku na rok jest coraz mniej, to dane policyjne z ostatnich lat pokazują, że jedna liczba wzrasta. Jest nią liczba zatrzymanych nietrzeźwych kierowców. Problem dostrzegli rządzący i wypowiedzieli wojnę kierowcom pod wpływem alkoholu. Dlatego eksperci rankomat.pl przeanalizowali dane dotyczące tej grupy kierowców oraz sprawdzili, jakie kary grożą im w 2022 roku.

Ponad 8 tys. więcej pijanych kierowców

Dokładnie co 6.7 minuty w ubiegłym roku zatrzymywano nietrzeźwego kierowcę do kontroli. To łącznie daje 78436 kierujących pod wpływem alkoholu. W ubiegłym roku było ich 11,8% mniej. Wpływ na to mógł mieć mniejszy ruch na polskich drogach na przełomie I i II kwartału spowodowany lockdownem. Jednak względem 2019 roku było ich o ponad 2% więcej, a względem 2018 roku ponad 9% więcej.

Mniej tragicznych wypadków

Choć alkohol za kółkiem pozostaje problemem, to policyjne statystyki dostarczają pozytywnych danych w kontekście wypadków drogowych. Z każdym rokiem zmniejsza się bowiem liczba wypadków oraz osób w nich poszkodowanych i zabitych. Jeszcze 3 lata temu na polskich drogach dochodziło do 27% więcej wypadków, w których ginęło 20% więcej osób i 30% więcej ich uczestników odnosiło obrażenia.

Nawet 600 razy większa kara za „jazdę na podwójnym gazie"

Nietrzeźwi kierowcy od zeszłego roku są na celowniku rządzących. Planowane przez nich zmiany w kodeksie karnym i drogowym mocno uderzą w tych, którzy zdecydują się prowadzić po użyciu alkoholu i w stanie nietrzeźwości. Osoba po użyciu alkoholu ma we krwi od 0,2 do 0,5 prom. alkoholu. W przypadku badania alkomatem oznacza to wynik od 0,1 do 0,25 mg alkoholu w litrze wydychanego powietrza. Przy wyższych wskaźnikach obecności alkoholu w organizmie, mówimy już o nietrzeźwości.

- *Część zmian w prawie już funkcjonuje. Kierowcy po użyciu alkoholu, mogą spodziewać się mandatu nie mniejszego niż 2500 zł. Jednak sąd może nałożyć na nich grzywnę o wysokości nawet 30 tys. zł. Wcześniej widełki dla takich osób wynosiły od 50 zł do 5000 zł. Dodatkową karą pozostaje niezmiennie zakaz prowadzenia pojazdów od 6 miesięcy do 3 lat. Należy także pamiętać, że uzależnienie cen OC od zdobytych punktów karnych będzie kolejnym elementem reperkusji* – wyjaśnia Stefania Stuglik, ekspert ds. ubezpieczeń komunikacyjnych rankomat.pl.

Na razie kary za jazdę w stanie nietrzeźwości pozostają bez zmian. Kierowcą grozi za taki czyn do 2 lat pozbawienia wolności, sankcja na rzecz Funduszu Pokrzywdzonym i Pomocy Postpenitencjarnej w wysokości minimum 5000 zł, grzywna zależna od dochodów sprawcy (od 10 do 540 stawek dziennych) oraz zakaz prowadzenia pojazdów na co najmniej 3 lata. Jednak istnieje wysokie prawdopodobieństwo, że i te kary zostaną zaostrzone.

To nie koniec zmian

Rząd proceduje dalsze zmiany w prawie, których możemy spodziewać się w najbliższej przyszłości. Są one wymierzone szczególnie w skrajnie nieodpowiedzialnych kierowców. Zgodnie z nimi kierowcy, u których wykryto 1,5 promila alkoholu we krwi lub więcej, będą musieli liczyć się dodatkowo z konfiskatą pojazdu, albo jego równowartości pieniężnej, jeśli należy do innej osoby. Podobne reperkusje czekają tych, którzy spowodują wypadek, mając 1 promil alkoholu we krwi.

Przede wszystkim rozwaga

Nawet najmniejsze ilości alkoholu w organizmie mogą pogorszyć zdolność do prowadzenia pojazdu i oceny sytuacji. W krytycznym momencie może to zaważyć na czyimś zdrowiu lub życiu. W 2020 roku liczba osób, które zginęły w wypadku drogowym z winy nietrzeźwego kierowcy, wzrosła o 12,5%.

Ciągle czekamy na roczny raport policji, aby dowiedzieć się, czy 2021 rok przyniósł poprawę w tej kwestii. Raport NIK sprzed 3 miesięcy weryfikujący realizację Narodowego Programu Bezpieczeństwa Ruchu Drogowego w latach 2013 – 2020 również dał niepokojące wnioski. W 2017 roku co 160 zatrzymany kierujący był w stanie wskazującym na spożycie alkoholu lub w stanie nietrzeźwości. W 2020 roku był to już co 70 kierujący.

Statystyki wypadkowe w latach 2018 – 2021

ROK	WYPADKI DROGOWE	ZABICI W WYPADKACH	RANNI W WYPADKACH
2021	22018	1924	25047
2020	22873	2130	25843
2019	29278	2464	34302
2018	30132	2410	35774

Źródło: policja.pl

Jak wytrwać w noworocznym postanowieniu i rzucić palenie?

Czy czas zimowych podróży okaże się nieoczekiwanym sprzymierzeńcem?

Do najtrudniejszych wyzwań noworocznych należy z pewnością rzucanie palenia, a mija waśnie pierwszy miesiąc nowego roku. Wiele osób niestety nie daje rady porzucić zgubnego nałogu z dnia na dzień i po krótkim okresie tytoniowej abstynencji przekłada swoje „żelazne" postanowienie o kolejny rok.

Okazuje się, że dla palaczy, którzy za żadne skarby nie mogą skończyć z papierosami, istnieją inne rozwiązania, co więcej – według licznych badań naukowych, redukujące i ograniczające ryzyko zdrowotne związane z nałogiem. A ważną z psychologicznego punktu widzenia okolicznością może być po prostu oderwanie się od codziennych rytuałów. Dr Katarzyna Korpolewska, psycholog społeczna, wykładowczyni akademicka i autorka dwóch programów profilaktyki uzależnień dla młodzieży oraz programu rzucania palenia tłumaczy, dlaczego ta wiedza może być pomocna w rzucaniu palenia:

— Rzucanie palenia to walka z nałogiem na trzech poziomach. Pierwszy związany jest z uzależnieniem od nikotyny. Na drugim trzeba poradzić sobie z typowymi nawykami i zachowaniami, np. papieros po jedzeniu, do kawy, przy długiej rozmowie telefonicznej. Tutaj należy też przyzwyczajenie trzymania papierosa w dłoni i sięgania nim do ust. Trzeci poziom to zachowania społeczne, czyli np. spotkania w palarni, wzajemne częstowanie się papierosami, poczucie wspólnoty z innymi palaczami. Zerwanie z nałogiem oznacza więc zmianę trybu życia — komentuje ekspertka.

I dlatego właśnie nieoczekiwanym sprzymierzeńcem może okazać się na przykład rodzinny zimowy wyjazd na ferie lub po postu oderwanie się od codziennych czynności, zmiana otoczenia i rytmu dnia.

Dr Korpolewska zaznacza, że ważne jest również, aby zrozumieć, jak silny jest mechanizm wypracowanego przez lata palenia nawyku: — Tu przydatne mogą być np. papierosy elektroniczne. Nadal po coś sięgam, trzymam między palcami, sięgam do ust, zaciągam się, ale zmniejszam dawkę nikotyny, nie wdycham substancji smolistych i nie truję otoczenia.

Warto wiedzieć, że według Public Health England, instytucji zdrowia publicznego w Wielkiej Brytanii oraz Royal College of Physicians (Królewskiego Kolegium Lekarskiego), alternatywne dla tradycyjnego palenia urządzenia, jak e-papierosy i podgrzewacze tytoniu, są potencjalnie mniej szkodliwe o ok. 90- 95 proc. w porównaniu do tradycyjnych papierosów, a to ze względu na brak najbardziej toksycznych substancji smolistych zawartych w papierosowym dymie. Do najnowszych urządzeń tej drugiej kategorii dostępnych w Polsce należy np. glo hyper, ale oferta nikotynowych alternatyw dostępna na rynku wciąż się poszerza, wystarczy wspomnieć od niedawne dostępne w Polsce niezawierające tytoniu saszetki nikotynowe, przez niektórych naukowców wskazywane jako jeszcze mniej szkodliwe, niż te wyżej wspomniane[1]. Każdy moment jest dobry, by rzucić palenie, więc nie zrażajmy się, jeśli noworoczne postanowienie uwolnienia się od nałogu nieco odwleka się w czasie. Grunt, żeby znaleźć narzędzia i okoliczności, które mogą nam skutecznie i definitywnie w tym pomóc.

[1] Woreczki nikotynowe – nowy rewelacyjny (jak się wydaje) produkt pomocny w redukcji szkód wywołanych paleniem tytoniu. - Profesor Andrzej Sobczak (asobczak.com.pl)

eprasa.pl 06e3ec4b33

PAŁAC W JABŁONNIE
#POCZUJNASZAHISTORIE

DOMOWY OBIAD
ZA 25 ZŁ
I DANIA Z KARTY
Z DOSTAWĄ
LUB NA WYNOS
ZAMÓW TERAZ
+48 883 324 344

ONLINE: www.restauracja.palacjablonna.pl

Obowiązuje od poniedziałku do niedzieli w dostawie lub na wynos. Opakowanie - 3 zł. Dostawa do 10 km - 5 zł. Minimalna wartość zamówienia w dostawie - 56 zł.

VISA Maestro blik

eprasa.pl 06e3ec4b33

Po raz drugi publikujemy ubiegłotygodniowy materiał, dotyczący Zespołu Szkół Centrum Kształcenia Rolniczego w Golądkowie. Z powodu naszego błędu technicznego, za który przepraszamy, w poprzedniej publikacji ukazało się niewłaściwe zdjęcie.

Szkoła ogromnych szans

Zespół Szkół Centrum Kształcenia Rolniczego w Golądkowie od blisko 100 lat kształci w zawodach związanych z szeroko rozumianym rolnictwem. Jest to szkoła mocno osadzona w lokalnej społeczności i otwarta na jej potrzeby, szkoła nowoczesna, zapewniająca wysoki poziom i komfortowe warunki nauczania. Dziś prezentujemy ją widzianą oczami ucznia, absolwenta, pracodawcy, organu prowadzącego i publicznych służb zatrudnienia.

Henryk Kowalczyk
– Minister Rolnictwa i Rozwoju Wsi

Mówiąc o szkole w Golądkowie zawsze podkreślam, że z wielu względów jest bliska mojemu sercu. Tam rozpocząłem swoją ścieżkę zawodową i przez 11 lat pracowałem jako nauczyciel matematyki. Później obserwowałem funkcjonowanie szkoły z perspektywy bliskiego sąsiada, mieszkańca gminy. Dziś, jako minister rolnictwa i rozwoju wsi, jestem dla golądkowskiej szkoły organem prowadzącym i sprawującym nadzór pedagogiczny. Zawsze chętnie uczestniczę w życiu szkolnej społeczności i dostępnymi środkami wspieram jej inicjatywy, ponieważ jest to szkoła z ogromnym potencjałem. Z radością obserwuję, jak w ciągu ostatnich lat, doskonale zarządzana i dofinansowana, rozwinęła skrzydła, stając się jedną z najlepszych szkół rolniczych w kraju. Kompleksowo przygotowuje uczniów do wykonywania zawodu i funkcjonowania w dynamicznie zmieniającej się rzeczywistości. Jej absolwenci są konkurencyjni zarówno na krajowym, jak i międzynarodowym rynku pracy. W mojej opinii Zespół Szkół Centrum Kształcenia Rolniczego w Golądkowie to dobry początek drogi do zawodowego sukcesu.

Witold Chrzanowski
– dyrektor Powiatowego Urzędu Pracy w Pułtusku

Oferta edukacyjna Zespołu Szkół Centrum Kształcenia Rolniczego w Golądkowie jest adekwatna do zapotrzebowania lokalnego rynku pracy. Brakuje między innymi specjalistów z zakresu obsługi maszyn i urządzeń. Zjawiskiem obserwowanym zarówno na krajowym, jak i pułtuskim rynku pracy jest również deficyt osób posiadających wykształcenie w zakresie na przykład architektury krajobrazu. Absolwenci tego kierunku, przygotowani do projektowania, urządzania i pielęgnacji roślinnych obiektów architektury krajobrazu oraz organizowania prac z tym związanych, z pewnością będą atrakcyjni dla naszych pracodawców w ramach zatrudnienia bądź też własnej działalności gospodarczej.

Izabela Lis
- HR Manager
Hotel Narvil Conference & Spa

Aktualnie branża gastronomiczno-hotelarska boryka się z ogromnymi problemami kadrowymi. Po kryzysie związanym z pandemią wiele osób przekwalifikowało się zmieniając zawód. Tym bardziej doceniamy naszą ponad siedmioletnią współpracę z Zespołem Szkół Centrum Kształcenia Rolniczego w Golądkowie, która w sposób profesjonalny i praktyczny przygotowuje swoich absolwentów do pracy w zawodzie. Chciałabym zauważyć, że uczniowie szkoły w Golądkowie charakteryzują się ciekawością zawodu, zaangażowaniem, chęcią praktycznego poznawania pracy w naszej branży. Program nauczania oparty na wiedzy merytorycznej jak i zajęciach praktycznych realizowanych między innymi w Hotelu Narvil pozwala absolwentom po licznych praktykach od razu wejść w życie zawodowe z cennym doświadczeniem, a dla potencjalnych pracodawców jest gwarancją pozyskania rokujących nowych pracowników.

Hubert Gajewski
– właściciel firmy Instal Perfekt

Jako właściciel firmy od lat borykam się z problemem braku specjalistów w dziedzinie energetyki odnawialnej. Ta gałąź gospodarki dynamicznie się rozwija i będzie rozwijać w najbliższych latach. Nowe technologie wymagają nowych kompetencji. Potrzebni są ludzie przygotowani do wykonywania montażu, uruchamiania, konserwacji i nadzorowania urządzeń i systemów energetyki odnawialnej. Absolwenci golądkowskiego technikum, posiadający niezbędną wiedzę teoretyczną i umiejętności praktyczne, z pewnością znajdą zatrudnienie. Zielona energetyka jest przyszłością nie tylko dla klimatu, ale także szansą dla młodych ludzi na zawodowy sukces.

Aleksandra Łysik
– absolwentka technikum kształcącego w zawodzie technik weterynarii

Ukończenie szkoły w Golądkowie umożliwiło mi realizację moich zawodowych aspiracji. Te cztery lata wymagały dużo wysiłku włożonego w naukę, ale dziś wiem, że zdane egzaminy zawodowe i dostanie się na studia było tego warte. Jestem studentką Szkoły Głównej Gospodarstwa Wiejskiego w Warszawie, na kierunku: Hodowla i ochrona zwierząt towarzyszących i dzikich. Wiedza i umiejętności wyniesione z technikum okazały się doskonałym przygotowaniem do kontynuowania nauki na studiach. Myślę, że jest mi o wiele łatwiej niż moim kolegom i koleżankom, którzy kończyli liceum i nie mieli wcześniej przedmiotów zawodowych. Jednocześnie pracuję w laboratorium weterynaryjnym, a wcześniej byłam zatrudniona jako technik weterynarii oraz groomer. Technikum w Golądkowie pozwoliło mi powiązać pasję z życiem zawodowym i tak jest do tej pory.

Sebastian Stasiak
– uczeń klasy IV technikum kształcącego w zawodzie technik mechanizacji rolnictwa i agrotroniki

Jako uczeń, który za chwilę stanie się absolwentem, mogę powiedzieć, że 4 lata temu podjąłem właściwą decyzję. Gdybym jeszcze raz miał okazję wybierać szkołę z pewnością postawiłbym na technikum w Golądkowie. Powodów ku temu jest wiele. Przede wszystkim doskonała baza dydaktyczna, nowoczesny park maszynowy i wyposażenie warsztatów szkolnych, w tym urządzenia wykorzystujące infrastrukturę elektroniczną. Czuję, że jestem dobrze przygotowany do pracy w swoim zawodzie oraz do prowadzenia własnego gospodarstwa metodami rolnictwa precyzyjnego. Szczególnie cenne i ciekawe były dla mnie zajęcia praktyczne z zakresu systemów mechatronicznych w rolnictwie. Między innymi dzięki nim udało mi się zdobyć wyróżnienie w I edycji Pucharu Polski Szkół Średnich w Rolnictwie Precyzyjnym. Znalazłem się na 14 miejscu wśród 1467 uczniów z całej Polski. Szkoła w Golądkowie stworzyła mi wiele możliwości rozwijania swoich pasji i zainteresowań, zdobywania dodatkowych uprawnień i sprawdzenia swoich sił w różnego rodzaju konkursach i olimpiadach. Na przełomie czerwca i lipca 2021 roku zdawałem mój pierwszy egzamin potwierdzający kwalifikacje w zawodzie. Udało mi się uzyskać wysoki wynik zarówno z części pisemnej jak i praktycznej. Podobnie koledzy z mojej klasy. Wszyscy zdaliśmy ten egzamin, co świadczy o wysokiej jakości nauczania w Zespole Szkół Centrum Kształcenia Rolniczego w Golądkowie.

Różne punkty widzenia, różne doświadczenia, ale jedno jest pewne - szkoła w Golądkowie stwarza swoim uczniom wiele możliwości rozwoju i nabywania doświadczenia, daje szanse na zdobycie zawodu poszukiwanego na rynku pracy, zapewnia dostęp do nowoczesnych technologii. Tylko od młodych ludzi zależy, czy będą chcieli skorzystać z tej bogatej oferty, czy będą chcieli inwestować w siebie i odnieść sukces w życiu zawodowym.

Zespół Szkół Centrum Kształcenia Rolniczego
im. Jadwigi Dziubińskiej
w Golądkowie,
Golądkowo 41G, 06-120 Winnica
tel. (23) 691 40 73, 691 40 93,
fax (23) 691 40 83,
mail: sekretariat@zsgoladkowo.eu

eprasa.pl 06e3ec4b33

BETON TOWAROWY
WSZYSTKICH KLAS

- bloczki betonowe
- elementy ogrodzeniowe
- kostka brukowa
- elementy ścienne do budowy domów

SPRZEDAŻ BETONU:
601 779 779

Wytwórnia betonu i asfaltobetonu
Siedziba główna firmy
Kacice 76, 06-100 Pułtusk
tel. 23 692 86 52
drogiimosty@drogiimosty.com.pl

BRIX
Wytwórnia prefabrykatów betonowych i betonu
Kosewo 134, 05-190 Nasielsk
tel. 23 333 50 10
biuro@brix.net.pl

www.drogiimosty.com.pl
www.brix.net.pl

środa 2 lutego

TVP 1

05:15 **Przysięga** - serial obyczajowy
06:05 **Elif** - serial
07:00 **Transmisja Mszy Świętej z Sanktuarium Matki Bożej na Jasnej Górze**
07:30 **Rodzinny ekspres**
08:00 **Wiadomości**
08:10 **Pogoda poranna**
08:15 **Kwadrans polityczny**
08:35 **Ranczo** - serial
09:40 **Komisarz Alex** - serial
10:35 **Ojciec Mateusz** - serial
11:25 **Kasta** - serial
12:00 **Wiadomości**
12:10 **Agrobiznes**
12:30 **Agropogoda** - magazyn
12:35 **Rok w ogrodzie Extra**
12:50 **Sekretne życie wiejskich zwierząt Krowy** - serial dokumentalny
14:00 **Elif** - serial
15:00 **Wiadomości**
15:15 **Alarm!** - magazyn
15:35 **Gra słów. Krzyżówka**

SERIAL OBYCZAJOWY

16:05 **Przysięga** - serial obyczajowy
17:00 **Teleexpress**
17:15 **Jaka to melodia?**
17:55 **Klan** - telenowela
18:20 **Kasta** - serial
18:55 **Jeden z dziesięciu**
19:30 **Wiadomości**
20:10 **Alarm!** - magazyn
20:30 **Leśniczówka**
21:00 **Matka jest tylko jedna** - dramat
22:45 **Historia bez tajemnic** - Tak blisko... tak daleko...
23:50 **Roznosiciel** - film fabularny
01:35 **Serial fabularny**
02:35 **Bodo** - biograficzny
03:40 **Wojsko - polskie.pl**
04:05 **Notacje**
04:25 **Zakończenie**

TVP 2

05:30 **M jak miłość** - serial
06:25 **Pożyteczni.pl**
06:55 **Familiada** - teleturniej
07:30 **Pytanie na śniadanie**
10:35 **Panorama**
10:45 **Pytanie na śniadanie**
11:20 **Rodzinka.pl** - serial komediowy
11:50 **Dla niesłyszących** - Barwy szczęścia - serial
12:30 **Koło fortuny** - teleturniej
13:35 **Stepowa miłość** - serial kostiumowy
14:05 **Va Banque** - teleturniej
14:35 **Na sygnale** - serial fabularyzowany
15:10 **Doktor Jan z Deekelsen** - serial obyczajowy
16:00 **Koło fortuny** - teleturniej
16:35 **Familiada** - teleturniej
17:15 **Miłość i przeznaczenie**
18:00 **Panorama**
18:20 **Va Banque** - teleturniej
18:45 **Stepowa miłość** - serial

SERIAL OBYCZAJOWY

19:20 **Barwy szczęścia** - serial obyczajowy prod. Polska
20:40 **Kulisy seriali Na dobre i na złe i Na sygnale**
20:55 **Na dobre i na złe** - serial
21:55 **Serca na sprzedaż**
23:00 **Medyceusze Wspaniali** - serial
00:15 **Podwójne kłopoty** - komedia
01:50 **McMafia** - serial
03:05 **Kuba Rozpruwacz: nowe śledztwo** - film dokumentalny, prod. Wielka Brytania, 2019, reż. David Prof Wilson, Emilia Fox, Ashley Gething
04:15 **Za marzenia** - serial
05:05 **Zakończenie**

TVN

05:40 **Uwaga!** - magazyn
06:00 **Ukryta prawda** - program obyczajowy
07:00 **Kuchenne rewolucje** - program kulinarno-rozrywkowy
08:00 **Dzień Dobry TVN** - magazyn
11:40 **Doradca smaku**
11:50 **Ukryta prawda** - program obyczajowy
12:55 **Tajemnice miłości** - program
14:00 **Ukryta prawda** - program obyczajowy
16:10 **Kuchenne rewolucje** - program kulinarno-rozrywkowy
17:20 **Ukryta prawda** - program obyczajowy
18:25 **Bunt** - serial, Polska
19:00 **Fakty**
19:35 **Sport**
19:45 **Pogoda**
19:55 **Uwaga!** - magazyn
20:10 **Doradca smaku**

SERIAL OBYCZAJOWY

20:15 **Na Wspólnej** - serial obyczajowy, Polska
20:55 **Milionerzy**
21:35 **Mumia** - film przygodowy, USA, 1999, reż. Stephen Sommers, wyk. Brendan Fraser, Rachel Weisz, John Hannah, Arnold Vosloo
00:00 **47 roninów** - film przygodowy, Wielka Brytania, USA, Węgry, Japonia, 2013, reż. Carl Rinsch, wyk. Keanu Reeves, Hiroyuki Sanada, Tadanobu Asano, Rinko Kikuchi, Ko Shibasaki, Cary-Hiroyuki Tagawa
02:35 **Uwaga!** - magazyn
02:55 **Noc magii**
04:15 **Kto was tak urządził**

POLSAT

06:00 **Nowy dzień z Polsat News**
08:40 **Malanowski i Partnerzy**
09:40 **Sekrety rodziny**
10:40 **Dlaczego ja?**
11:40 **Gliniarze**
12:50 **Wydarzenia**
13:25 **Interwencja**
13:40 **Trudne sprawy**
14:40 **Dlaczego ja?**
15:50 **Wydarzenia**
16:10 **Pogoda**
16:15 **Interwencja**
16:30 **Na ratunek 112**
17:00 **Gliniarze**
18:00 **Pierwsza miłość**
18:50 **Wydarzenia**
19:25 **Gość wydarzeń**
19:45 **Sport**
19:55 **Pogoda**
20:00 **Farma**
21:05 **Poznaj naszą rodzinkę** - komedia
W końcu Greg zaskarbił sobie zaufanie twardego i nieufnego teścia.

KOMEDIA

23:15 **Ciacho** - komedia
Kiedy Basia wpadnie w tarapaty, a jej narzeczony Jan ujawni swoje prawdziwe oblicze, nieporadni, ale zdeterminowani bracia zrobią wszystko, żeby uratować ukochaną siostrę.
01:55 **Jack i Jill**
Bohaterem filmu jest Jack, do którego na Święto Dziękczynienia przyjeżdża siostra-bliźniaczka Jill. Po paru dniach wizyty Jill odmawia opuszczenia domu brata, wprowadzając tym samym chaos w życie domowników.
03:35 **Love Island**

TVP Kultura

07:00 **Teledyski**
08:10 **Do dzieła** - magazyn, reż. Jarosław Rybicki
08:35 **Videofan** - Portrety: Honorata Martin
08:55 **Którędy po sztukę** - Mieczysław Wejman - magazyn, reż. Anna Zakrzewska
09:15 **14 lipca** - komedia, prod. Francja, 1933, reż. Rene Clair, Rene Clair, wyk. Raymond Aimos, Pola Iiiery, George Rigaud, Thomy Bourdelle
11:00 **Blisko, coraz bliżej**
12:25 **Kratka** - film TVP, reż. Paweł Łoziński, wyk. Jerzy Kamas, Michał Michalak, Jadwiga Bukowska, JOlanta Czaplińska
13:30 **Artyści antagoniści** - Artyści antagoniści: Turner i Constable

FILM OBYCZAJOWY

14:55 **Frantz** - film prod. Niemcy, Francja, 2016, reż. Francois Ozon, wyk. Pierre Niney, Paula Beer
17:00 **Wrota Europy** - dramat historyczny
18:30 **Informacje kulturalne**
18:55 **Czarna żmija** - serial
20:00 **Na wschód od Hollywood - Zama** - dramat
22:05 **Więcej niż fikcja**
23:15 **Międzynarodowy Jazzowy Konkurs Skrzypcowy im. Zbigniewa Seiferta**
00:35 **Informacje kulturalne**
01:05 **Lekkie obyczaje** - Królowie lata - film
02:55 **Kino nocne** - Niewinne - dramat

TV Puls

06:00 **Zbuntowany anioł** - telenowela
07:00 **Nash Bridges** - serial sensacyjny
08:00 **Lombard. Życie pod zastaw** - serial obyczajowy
11:00 **Zbuntowany anioł** - telenowela
12:00 **Zaklinaczka duchów** - serial fantasy
14:00 **Lombard. Życie pod zastaw** - serial obyczajowy prod. Polska
16:00 **Rodzinny interes** - serial obyczajowy
18:00 **Lombard. Życie pod zastaw** - serial obyczajowy prod. Polska
20:00 **Gwiezdne wojny: część VIII - Ostatni Jedi**
23:05 **Mroczna przeszłość**

SERIAL OBYCZAJOWY

00:55 **Lombard. Życie pod zastaw** - serial obyczajowy prod. Polska
01:55 **Wojciech Cejrowski. Boso** - Etiopia
02:35 **Zobacz to! Blok powtórkowy: Taki jest świat** - program informacyjny prod. Polska
03:35 **Na jedwabnym szlaku**
03:55 **Menu na miarę** - program kulinarny prod. Polska
04:35 **Z archiwum policji** - serial dokumentalny prod. Polska
05:00 **Rodzinny interes** - serial obyczajowy

TVN 7

05:10 **Szpital** - program obyczajowy
06:05 **Rozwód. Walka o wszystko**
07:00 **Papiery na szczęście** - serial, Polska
07:35 **Brzydula** - serial, Polska
08:10 **Ukryta prawda** - program obyczajowy
11:15 **Rozwód. Walka o wszystko**
12:15 **Tajemnice miłości**
13:15 **Sąd rodzinny** - program sądowy
14:15 **Sędzia Anna Maria Wesołowska**
15:15 **Ukryta prawda** - program obyczajowy
16:15 **Szpital** - program obyczajowy
17:20 **Tajemnice miłości**
18:25 **Ukryta prawda** - program obyczajowy
19:30 **Papiery na szczęście** - serial, Polska
20:00 **Brzydula** - serial, Polska

FILM OBYCZAJOWY

20:40 **Czas mroku** - film obyczajowy, Wielka Brytania, USA, 2017, reż. Joe Wright, wyk. Gary Oldman, Kristin Scott Thomas, Ben Mendelsohn, Lily James, Ronald Pickup, Stephen Dillane
23:15 **Żelazny orzeł II** - film sensacyjny, Kanada, Izrael, 1988, reż. Sidney J. Furie, wyk. Louis Gossett Jr., Mark Humphrey, Stuart Margolin, Alan Scarfe
01:20 **Krwawa układanka** - serial, USA
02:25 **Noc magii** - program ezoteryczny prod. Polska

TV 4

06:00 Flintstonowie **07:00** Strażnik Teksasu Cordell Walker (Chuck Norris) jest jednym z najlepszych Strażników Texasu.
08:05 Nasz Nowy Dom **09:05** Pierwsza miłość **09:55** Kochane Pieniądze **10:55** Zoo po godzinach **13:00** Sędzia Judy **14:00** STOP Drogówka **16:00** Strażnik Teksasu **17:00** Instrukcja Kochania **18:00** Policjantki i Policjanci **19:00** Instrukcja Kochania
20:00 Sprawiedliwi - Wydział Kryminalny **21:00** Serce do walki Niepokonany bokser Sailor O'Connor po tragicznych przejściach stał się kompletnie wypalonym, złamanym człowiekiem. **22:55** Wampiry i świry **00:35** Anatomia głupoty według Richarda Hammonda **01:35** Królowie australijskiego lombardu **02:05** Ucho Prezesa

TV Trwam

11:15 Misyjna Eucharystia w Gahunga, Rwanda **11:25** Jestem mamą **11:40** Prosto o gospodarce **12:00** Anioł Pański **12:03** Informacje dnia **12:20** Mojżesz - 10 przykazań **13:10** Muzyczne chwile
13:30 Msza święta z Jasnej Góry **14:20** 100 cudownych miejsc na świecie **14:30** Siewca nadziei **15:10** Pocztówka z Indii - Chennai **15:20** Podobni do ewangelicznego siewcy **15:50** Ma się rozumieć
16:00 Informacje **16:10** Na zdrowie **16:30** Wyszyński **17:00** Po stronie prawdy **17:30** Msza Święta z Bazyliki św. Piotra w Watykanie **18:55** Poczet Wielkich Polaków **19:00** Narodzenie Chrystusa **19:25** Brat Franciszek **20:00** Informacje **20:20** Różaniec **20:50** Myśląc Ojczyzna **21:00** Apel

eprasa.pl 06e3ec4b33

czwartek 3 lutego

TVP 1

05:15 Przysięga - serial
06:05 Elif - serial
07:00 Transmisja Mszy Świętej z Sanktuarium Matki Bożej
07:30 Program katolicki
08:00 Wiadomości
08:10 Pogoda poranna
08:15 Kwadrans polityczny
08:35 Ranczo - serial
09:35 Komisarz Alex - serial
10:35 Ojciec Mateusz - serial
11:25 Kasta - serial
12:00 Wiadomości
12:10 Agrobiznes
12:30 Agropogoda - magazyn
12:35 Program rolny
12:55 Sekretne życie wiejskich zwierząt Świnie
14:00 Elif - serial
15:00 Wiadomości
15:15 Alarm! - magazyn
15:35 Gra słów. Krzyżówka
16:05 Przysięga - serial
17:00 Teleexpress
17:15 Jaka to melodia?

TELENOWELA

17:55 Klan - telenowela
18:20 Kasta - serial paradokumentalny
18:55 Jeden z dziesięciu - teleturniej
19:30 Wiadomości
20:10 Alarm! - magazyn
20:30 Leśniczówka
21:00 Na sygnale - serial fabularyzowany
21:35 Sprawa dla reportera
22:35 Magazyn śledczy Anity Gargas - magazyn
23:15 Magazyn kryminalny 997 - magazyn
00:10 Magazyn Ekspresu Reporterów
01:10 Tanie Dranie
01:55 Nowa - serial TVP
02:50 Ocaleni - reality show

TVP 2

05:30 M jak miłość - serial
06:20 Zacznij Od Nowa - magazyn
06:55 Familiada - teleturniej
07:30 Pytanie na śniadanie
10:35 Panorama
10:45 Pytanie na śniadanie
11:20 Nabożeństwo Kościoła Chrześcijan Baptystów w Głogowie
12:15 Dla niesłyszących - Barwy szczęścia - serial
12:50 Koło fortuny - teleturniej
13:35 Stepowa miłość - serial kostiumowy
14:05 Va Banque - teleturniej
14:35 Na sygnale - serial fabularyzowany
15:10 Doktor Jan z Deekelsen - serial obyczajowy
16:00 Koło fortuny
16:35 Familiada - teleturniej
17:15 Miłość i przeznaczenie
18:00 Panorama
18:20 Va Banque - teleturniej

SERIAL KOSTIUMOWY

18:45 Stepowa miłość - serial kostiumowy
19:20 Barwy szczęścia - serial
20:40 Kulisy serialu Ojciec Mateusz - felieton
20:55 Ojciec Mateusz - serial kryminalny prod. Polska
21:55 Serca na sprzedaż
23:00 Medyceusze Wspaniali - serial
00:10 Niewidzialny wróg - film akcji prod. Wielka Brytania, 2015, reż. Gavin Hood, wyk. Alan Rickman, Helen Mirren, Aaron Paul
02:00 Zemsta o jasnych oczach - serial
03:55 Jedyny świadek - serial kryminalny
04:55 Zakończenie

TVN

05:40 Uwaga! - magazyn
06:00 Ukryta prawda - program obyczajowy
07:00 Kuchenne rewolucje - program kulinarno-rozrywkowy
08:00 Dzień Dobry TVN - magazyn
11:40 Doradca smaku
11:50 Ukryta prawda - program obyczajowy
12:55 Tajemnice miłości
14:00 Ukryta prawda - program obyczajowy
16:10 Kuchenne rewolucje - program kulinarno-rozrywkowy
17:20 Ukryta prawda - program obyczajowy
18:25 Bunt - serial, Polska
19:00 Fakty
19:35 Sport
19:45 Pogoda
19:55 Uwaga! - magazyn
20:10 Doradca smaku

SERIAL OBYCZAJOWY

20:15 Na Wspólnej - serial obyczajowy, Polska
20:55 Milionerzy - program rozrywkowy
21:35 Kuchenne rewolucje - program kulinarno-rozrywkowy
22:40 Agent i pół - film komedia, USA, Chiny, 2016, reż. Rawson Marshall Thurber, wyk. Dwayne Johnson, Kevin Hart, Amy Ryan, Danielle Nicolet, Jason Bateman
00:50 Kuba Wojewódzki
01:55 Uwaga! - magazyn
02:15 Noc magii
03:40 Kto was tak urządził

POLSAT

06:00 Nowy dzień z Polsat News
08:40 Malanowski i Partnerzy
09:40 Sekrety rodziny
10:40 Dlaczego ja?
11:40 Gliniarze
12:50 Wydarzenia
13:25 Interwencja - magazyn prod. Polska
13:40 Trudne sprawy
14:40 Dlaczego ja?
15:50 Wydarzenia
16:10 Pogoda
16:15 Interwencja
16:30 Na ratunek 112
17:00 Gliniarze
18:00 Pierwsza miłość
18:50 Wydarzenia
19:25 Gość wydarzeń
19:45 Sport
19:50 Pogoda
19:55 Safety Lab bezpieczeństwo ma pierwszeństwo
20:05 Farma

FILM OBYCZAJOWY

21:10 Serce nie sługa Daria i Filip - główni bohaterowie filmu znają się od lat i są najlepszymi przyjaciółmi. Filip to klasyczny „Piotruś Pan" i łamacz damskich serc. Po kolejnej, upojnej nocy, gdy obudzi się obok nowo poznanej dziewczyny, poczuje, że chce zmienić swoje życie i nadać mu sens.
23:15 Mój chłopak się żeni
01:45 Koszmar następnego lata
03:50 Świat według Kiepskich
04:40 Disco Gramy - program rozrywkowy
05:25 Telezakupy TV Okazje

TVP Kultura

07:00 Teledyski
08:00 Informacje kulturalne
08:35 Niedziela z...
09:30 Wrota Europy - dramat historyczny, reż. Jerzy Wójcik, wyk. Alicja Bachleda-Curuś, Kinga Preis, Agnieszka Sitek, Agata Buzek, Piotr Szwedes, Tersa Wójcik, Katarzyna Groniec
11:00 Blisko, coraz bliżej
12:35 Przygoda Stasia - film
13:30 Marcel Duchamp. Sztuka bez granic - film dokumentalny
15:15 Pociągi pod specjalnym nadzorem - film fabularny, prod. Czechosłowacja, 1966, reż. Jiri Menzel, wyk. A Prazak, D Zikova, Vaclav Neckar, Josef Somr, Vlastimil Brodsky, Vladimir Valenta, Alois Vachek, Ferdinand Kruta, Jitka Bendova

FILM OBYCZAJOWY

17:00 Duże zwierzę - film obyczajowy
18:25 Res Poloniae - O Polsce z oddali - Lady Roxana Panufnik
18:55 Sanditon
20:00 Czwartkowy klub filmowy
20:05 Czwartkowy klub filmowy - Czarny Piotruś - komedia
21:45 Odkrywając Beethovena - V symfonia c - moll op. 67 - film
23:00 Res Poloniae - O Polsce z oddali - Lady Roxana Panufnik
23:40 Na wschód od Hollywood - Zama
01:45 Kino nocne - Autoportret - Xavier Dolan

TV Puls

06:00 Zbuntowany anioł - telenowela
07:00 Nash Bridges - serial sensacyjny
08:00 Lombard. Życie pod zastaw - serial obyczajowy
11:00 Zbuntowany anioł - telenowela
12:00 Zaklinaczka duchów - serial fantasy Dzięki swojemu darowi Melinda Gordon potrafi komunikować się z zagubionymi duszami zmarłych ludzi i pomaga im przejść na drugą stronę.
14:00 Lombard. Życie pod zastaw - serial obyczajowy
16:00 Rodzinny interes - serial obyczajowy
18:00 Lombard. Życie pod zastaw - serial obyczajowy

KOMEDIA SENSACYJNA

20:00 Pan i Pani Kiler - komedia sensacyjny Atrakcyjna Jen spotyka przystojnego Spencera, z którym wkrótce potem bierze ślub. Nie wie, że jej ukochany to były płatny zabójca i za niedługo będzie zmuszony rozliczyć się ze swojej przeszłości.
22:00 Latynoski ogier
00:20 Gwiezdne wojny: część VIII - Ostatni Jedi
03:20 Lombard. Życie pod zastaw - serial obyczajowy
04:15 Zobacz to! Blok powtórkowy: Menu na miarę - program kulinarny
05:00 Rodzinny interes - serial obyczajowy

TVN 7

05:10 Szpital - program obyczajowy
06:05 Rozwód. Walka o wszystko
07:00 Papiery na szczęście - serial, Polska
07:35 Brzydula - serial, Polska
08:10 Ukryta prawda - program obyczajowy
11:15 Rozwód. Walka o wszystko
12:15 Tajemnice miłości
13:15 Sąd rodzinny - program sądowy
14:15 Sędzia Anna Maria Wesołowska
15:15 Ukryta prawda - program obyczajowy
16:15 Szpital - program obyczajowy
17:20 Tajemnice miłości
18:25 Ukryta prawda - program obyczajowy
19:30 Papiery na szczęście - serial, Polska
20:00 Żony Miami

KOMEDIA

21:00 Ogłaszam was Chuckiem i Larrym - film komedia, USA, 2007, reż. Dennis Dugan, wyk. Adam Sandler, Kevin James, Jessica Biel, Dan Aykroyd, Ving Rhames, Steve Buscemi, Richard Chamberlain
23:30 Artysta do bólu - film komedia, USA, 2017, reż. James Franco, wyk. James Franco, Dave Franco, Seth Rogen, Zac Efron, Ari Graynor
01:35 Śmierć przychodzi nocą
02:45 Noc magii - program ezoteryczny prod. Polska

TV 4

06:00 Flintstonowie **07:00** Strażnik Teksasu **08:05** Nasz Nowy Dom - magazyn **09:05** Pierwsza miłość **09:55** Kochane Pieniądze **10:55** Zoo po godzinach **13:00** Sędzia Judy **14:00** STOP Drogówka **16:00** Strażnik Teksasu **17:00** Instrukcja Kochania **18:00** Policjantki i Policjanci **19:00** Instrukcja Kochania **20:00** Sprawiedliwi - Wydział Kryminalny **21:00** Pacjent zero **22:50** Zombiebobry - thriller, USA, 2014, reż. Rubin Jordan, wyk. Atkins Lexi, Melvin Rachel, Palm Cortney Trzy przyjaciółki z college'u wyjeżdżają za miasto, gdzie zatrzymują się w domku położonym nad rzeką. Wkrótce dołączają do nich ich koledzy, mając nadzieję na rozrywkowy weekend. **00:30** Anatomia głupoty

TV Trwam

08:55 Kabwe **09:00** Na zdrowie **09:25** Brat Franciszek **10:00** Informacje dnia **10:15** Rozmowy niedokończone **11:25** Myśląc Ojczyzna **11:35** Przyroda i ludzie **12:00** Anioł Pański **12:03** Informacje dnia **12:20** Ziemia Obiecana **13:15** Muzyczne chwile **13:20** Przegląd katolickiego tygodnika „Niedziela" **13:30** Msza święta z Jasnej Góry **14:20** 100 cudownych miejsc na świecie **14:30** Kosmos **15:30** Danuta Siedzikówna „Inka" **15:50** Ma się rozumieć **16:00** Informacje dnia **16:10** Z wędką nad wodę w Polskę i Świat **16:35** Porady Medyczne Bonifratrów **17:00** Modlitwa w Sanktuarium św. Józefa w Kaliszu **19:25** Akademia pro-life **19:30** Przyjaciele i bohaterowie **20:00** Informacje dnia **20:20** Różaniec **20:50** Głos Polski **21:00** Apel Jasnogórski

dodatek TELEWIZYJNY DO TWOJEJ GAZETY

piątek 4 lutego

TVP 1

05:15 Przysięga - serial
06:05 Elif - serial
07:00 Transmisja Mszy Świętej z Sanktuarium Matki Bożej
07:30 Agape - magazyn
08:00 Wiadomości
08:10 Pogoda poranna
08:15 Kwadrans polityczny
08:35 Ranczo - serial
09:40 Komisarz Alex - serial kryminalny
10:35 Ojciec Mateusz - serial kryminalny
11:25 Kasta - serial
12:00 Wiadomości
12:15 IO Pekin 2022 - studio
12:55 IO Pekin 2022 - IO Pekin 2022 - Ceremonia Otwarcia
15:15 IO Pekin 2022 - studio
16:05 Przysięga - serial obyczajowy
17:00 Teleexpress
17:15 Jaka to melodia?
17:55 Klan - telenowela

PARADOKUMENTALNY

18:20 Kasta - serial paradokumentalny
18:55 Jeden z dziesięciu
19:25 Sport
19:30 Wiadomości
20:05 Pogoda
20:10 Alarm! - magazyn
20:35 Ojciec Mateusz - serial kryminalny
21:25 Kulisy serialu Na sygnale - felieton
21:35 Na sygnale - serial fabularyzowany
22:15 Zniewolona - serial
00:15 Kodeks sprawiedliwego - film fabularny
02:10 SEAL Team - komando Foki - serial
03:05 Wiedźmy - serial TVP
04:05 Magazyn kryminalny 997 - magazyn

TVP 2

06:20 Anna Dymna - spotkajmy się
06:55 Familiada - teleturniej
07:30 Pytanie na śniadanie
10:40 Panorama
10:45 Pytanie na śniadanie
11:15 Zacznij od nowa - magazyn
11:50 Dla niesłyszących - Barwy szczęścia
12:30 Koło fortuny - teleturniej
13:15 Zainwestuj w marzenia - serial
13:35 Stepowa miłość - serial kostiumowy
14:05 Va Banque - teleturniej
14:35 Na sygnale - serial fabularyzowany
15:10 Doktor Jan z Deekelsen - serial obyczajowy
16:00 Koło fortuny
16:35 Familiada - teleturniej
17:15 Miłość i przeznaczenie
18:00 Panorama
18:20 Va Banque - teleturniej

SERIAL KOSTIUMOWY

18:45 Stepowa miłość - serial kostiumowy
19:20 Barwy szczęścia - serial obyczajowy
19:55 Zainwestuj w marzenia - serial
20:10 Barwy szczęścia - serial obyczajowy
20:40 IO Pekin 2022 - Ceremonia Otwarcia, prod. Wielka Brytania, 2022
23:10 Zniewolony - dramat historyczny, prod. Wielka Brytania, USA, 2013, reż. Steve McQueen, wyk. Chiwetel Ejiofor
01:35 Papillon. Motylek - dramat
03:50 Czym chata bogata! - komedia obyczajowa

TVN

05:40 Uwaga! - magazyn
06:00 Ukryta prawda - program obyczajowy
07:00 Kuchenne rewolucje - program kulinarno-rozrywkowy
08:00 Dzień Dobry TVN - magazyn
11:40 Doradca smaku
11:50 Ukryta prawda - program obyczajowy
12:55 Tajemnice miłości
14:00 Ukryta prawda - program obyczajowy
16:10 Kuchenne rewolucje - program kulinarno-rozrywkowy
17:20 Ukryta prawda - program obyczajowy
18:25 Bunt - serial, Polska
19:00 Fakty
19:30 Sport
19:40 Pogoda
19:50 Uwaga! - magazyn

FILM PRZYGODOWY

20:00 Batman kontra Superman: Świt sprawiedliwości - film przygodowy, USA, 2016, reż. Zack Snyder, wyk. Ben Affleck, Henry Cavill, Amy Adams, Jesse Eisenberg, Diane Lane, Laurence Fishburne, Jeremy Irons, Holly Hunter, Gal Gadot
23:10 Klucz do koszmaru - film horror, USA, 2005, reż. Iain Softley, wyk. Kate Hudson, Gena Rowlands, John Hurt, Peter Sarsgaard, Joy Bryant
01:20 MasterChef
02:50 Porwani - serial, USA
03:50 Noc magii
05:10 Kto was tak urządził

POLSAT

06:00 Nowy dzień z Polsat News
08:40 Malanowski i Partnerzy
09:40 Sekrety rodziny
10:40 Dlaczego ja?
11:40 Gliniarze
12:50 Wydarzenia
13:25 Interwencja
13:40 Trudne sprawy
14:40 Dlaczego ja?
15:50 Wydarzenia
16:10 Pogoda
16:15 Interwencja
16:30 Na ratunek 112
17:00 Gliniarze
18:00 Pierwsza miłość
18:50 Wydarzenia
19:25 Gość wydarzeń
19:45 Sport
19:55 Pogoda
20:00 Farma
21:05 Czarownica Pałająca żądzą zemsty Diabolina rzuca klątwę na nowo narodzoną królewską córkę Aurorę.

FILM PRZYGODOWY

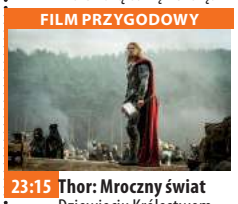

23:15 Thor: Mroczny świat Dziewięciu Królestwom znów zagraża wielkie niebezpieczeństwo... Nadciąga armia Czarnych Elfów z władcą ciemności Malekithem na czele, który pragnie pogrążyć w mroku całą galaktykę. Chcąc ocalić Ziemię i pozostałe Królestwa, Thor razem z ukochaną, Jane Foster, wyruszy w najbardziej niebezpieczną wyprawę, jaką kiedykolwiek podjął.
01:50 Wojna światów
04:25 Kabaretowa Ekstraklasa
04:40 Disco Gramy - program rozrywkowy
05:25 Telezakupy TV Okazje

TVP Kultura

07:00 Teledyski
08:00 Res Poloniae - O Polsce z oddali - Lady Roxana Panufnik
08:35 Wydarzenie aktualne
09:35 Duże zwierzę - film obyczajowy, reż. Jerzy Stuhr, wyk. Jerzy Stuhr, Anna Dymna, Dominika Bednarczyk, Błażej Wójcik, Andrzej Franczyk, Feliks Szajnert, Zbigniew Kaleta, Andrzej Kozak, Radosław Krzyżowski, Stanisław Banaś
11:00 Najdłuższa wojna nowoczesnej Europy - serial TVP
13:30 Odkrywając Beethovena
14:45 Tristana - dramat
16:40 Ucieczka w kajdanach
18:30 Informacje kulturalne
18:55 Reżyserzy - Alan J. Pakula - cykl dokumentalny, prod. Wielka Brytania, 2018

FILM FABULARNY

20:00 Rozważna i romantyczna - film fabularny, prod. USA, Wielka Brytania, 1995
22:25 Ostatnia góra - film dokumentalny
24:00 Teraz animacje! - Ogień - film animowany, prod. Francja, 2015
00:05 Teraz animacje! - Sajgon nad Marną - film animowany
00:30 Informacje kulturalne
01:05 Czarny Piotruś - komedia, prod. Czechosłowacja, 1963
02:45 Morze plastiku - film
03:55 Teledyski
05:35 Afisz kulturalny ekstra
05:50 Jeszcze więcej kultury w TVP Kultura 2

TV Puls

06:00 Zbuntowany anioł Osierocona Milagros rozpoczyna pracę jako pokojówkarodzinyDiCarlo i zakochuje się w synu pana domu.
07:00 Nash Bridges - serial sensacyjny
08:00 Lombard. Życie pod zastaw - serial obyczajowy
11:00 Zbuntowany anioł - telenowela
12:00 Zaklinaczka duchów - serial fantasy
14:00 Lombard. Życie pod zastaw - serial obyczajowy
16:00 Rodzinny interes - serial obyczajowy
18:00 Lombard. Życie pod zastaw - serial obyczajowy
20:00 Triumf sprawiedliwości
21:50 Liberator 2

FILM AKCJI

23:50 Wojenny biznes Brand płatny zabójca dostaje zlecenie od amerykańskiego rządu, aby zabić potentata naftowego Sherifa.
02:00 Castle - serial kryminalny
02:55 Lombard. Życie pod zastaw - serial obyczajowy prod. Polska
03:50 Zobacz to! Blok powtórkowy: Taki jest świat - program informacyjny prod. Polska
05:00 Reporterzy. Z życia wzięte - program dokumentalny prod. Polska

TVN 7

05:10 Szpital - program obyczajowy
06:05 Rozwód. Walka o wszystko
07:00 Papiery na szczęście - serial, Polska
07:35 Ten moment
08:10 Ukryta prawda - program obyczajowy
11:15 Rozwód. Walka o wszystko
12:15 Tajemnice miłości
13:15 Sąd rodzinny - program sądowy
14:15 Sędzia Anna Maria Wesołowska
15:15 Ukryta prawda - program obyczajowy
16:15 Szpital - program obyczajowy
17:20 Tajemnice miłości
18:25 Ukryta prawda - program obyczajowy prod. Polska
19:30 Akcja aranżacja
20:00 Żony Miami

MELODRAMAT

21:00 Zimowa opowieść - film melodramat, USA, 2014, reż. Akiva Goldsman, wyk. Colin Farrell, Jessica Brown Findlay, Russell Crowe, Jennifer Connelly, William Hurt, Eva Marie Saint, Will Smith, Graham Greene
23:30 Sąsiedzi II - film komedia, USA, Chiny, 2016, reż. Nicholas Stoller, wyk. Seth Rogen, Zac Efron, Rose Byrne, Chloë Grace Moretz, Ike Barinholtz
01:20 Śmierć przychodzi nocą
02:20 Druga strona medalu - talk show
02:55 Noc magii

TV 4

06:00 Flintstonowie Fred Flinstone otrzymuje upragniony awans, co niekorzystnie wpływa na jego relacje z żoną i przyjaciółmi. **07:00** Strażnik Teksasu Cordell Walker jest jednym z najlepszych Strażników Texasu. **08:05** Nasz Nowy Dom **09:05** Pierwsza miłość **09:55** Kochane Pieniądze **10:55** Zoo po godzinach **13:00** Sędzia Judy **14:00** STOP Drogówka **16:00** Strażnik Teksasu - serial sensacyjny **17:00** Galileo **18:00** Policjantki i Policjanci **19:00** Jaś Fasola **20:05** Gwiazdy Kabaretu **22:05** Sprawiedliwi - Wydział Kryminalny **00:05** Zombiebobry. Trzy przyjaciółki z college'u wyjeżdżają za miasto, gdzie zatrzymują się w domku położonym nad rzeką. **01:45** Ucho Prezesa **02:25** Disco Polo Life **03:25** TOP 10

TV Trwam

11:35 100 cudownych miejsc **11:45** Refleksje nad Psalmem XXIII **11:55** Prymas Stefan Wyszyński **12:00** Anioł Pański **12:03** Informacje dnia **12:20** Ziemia Obiecana **13:05** Mój Tatuś walczył pod Monte Cassino **13:25** Muzyczne chwile **13:30** Msza święta **14:20** 100 cudownych miejsc **14:30** Zrozumieć Antycywilizacje **14:55** Słowo życia **15:00** Modlitwa **15:20** Mocni w Wierze **15:50** Ma się rozumieć **16:00** Informacje dnia **16:10** Siódmy Sakrament **16:35** Tak Go pamiętam **17:05** Europejska perła baroku **17:30** Geopolityka **17:55** Poczet Wielkich Polaków **18:00** Anioł Pański **18:05** Informacje **18:15** Westerplatte Młodych **19:00** Warto zauważyć... **19:35** Modlitwa **20:00** Informacje **20:20** Różaniec **20:50** Myśląc Ojczyzna **21:00** Apel

dodatek TELEWIZYJNY DO TWOJEJ GAZETY

eprasa.pl 06e3ec4b33

sobota 5 lutego

TVP 1

04:50 Klan - telenowela
05:45 IO Pekin 2022 - studio
06:15 IO Pekin 2022 - Skoki narciarskie
14:55 Tajemnice miasteczka - serial kostiumowy
17:00 Teleexpress
17:20 Pogoda
17:30 Jaka to melodia? - teleturniej muzyczny
18:30 Blondynka - serial
19:25 Sport
19:30 Wiadomości
20:05 Pogoda
20:10 Alarm! - magazyn
20:35 Komisarz Alex - serial kryminalny
21:30 Hit na sobotę - Angielska robota - film sensacyjny, prod. Wielka Brytania, USA, 2008, reż. Roger Donaldson, wyk. Jason Statham, Saffron Burrows, Stephen Campbell Moore, Daniel Mays

DRAMAT

23:30 Operacja Świt - dramat prod. USA, 2006, reż. Werner Herzog, wyk. Christian Bale, Steve Zahn, James Oliver, Marshall Bell, Pat Healy
01:45 2:22 - thriller, prod. USA, Wielka Brytania, Australia, 2008, reż. Philipp Guzman, wyk. Mick Rossi, Robert Miano, Aaron Gallagher
03:35 IO Pekin 2022 - studio
03:55 IO Pekin 2022 - Narciarstwo alpejskie. Zjazd Mężczyzn, prod. Wielka Brytania, 2022
05:25 Zakończenie

TVP 2

05:25 Dla niesłyszących - Barwy szczęścia - serial obyczajowy
07:00 Transmisja Mszy Świętej z Sanktuarium Matki Bożej na Jasnej Górze
07:35 Program katolicki
07:55 Pytanie na śniadanie
11:50 Rodzinny ekspres - magazyn
12:30 Karnawał z TVP - koncert
14:00 Familiada - teleturniej
14:35 Koło fortuny - teleturniej
15:15 Szansa na sukces. Opole - Boys - widowisko muzyczne
16:20 Na dobre i na złe - serial
17:15 Wojciech Cejrowski - boso przez świat - cykl reportaży
17:50 Słowo na niedzielę
18:00 Panorama
18:20 Pogoda

TELETURNIEJ

18:30 Postaw na milion - teleturniej prod. Polska
19:25 Rodzinka.pl - serial komediowy prod. Polska
20:00 The Voice Senior - Finał
22:55 Hity wszech czasów - magazyn muzyczny
24:00 Kino relaks - Czym chata bogata! - komedia obyczajowa
01:45 Niewidzialny wróg - film akcji, prod. Wielka Brytania, 2015, reż. Gavin Hood, wyk. Alan Rickman, Helen Mirren, Aaron Paul
03:35 Szalony rok - film obyczajowy
05:20 Zakończenie

TVN

05:45 Uwaga! - magazyn
06:00 Kuchenne rewolucje - program kulinarno-rozrywkowy
07:00 Kobieta na krańcu świata
07:30 Na Tropie Dzikich Zwierząt
08:00 Dzień Dobry TVN - magazyn
11:30 Na Wspólnej - serial, Polska
13:15 Totalne remonty Szelągowskiej
14:20 Kolekcja smaków
14:50 Kobieta na krańcu świata
15:30 Justyna Kowalczyk
16:00 Legendy sowiego królestwa: Strażnicy Ga'Hoole - film przygodowy, USA, Australia, 2010, reż. Zack Snyder, wyk. Emily Barclay, Joel Edgerton, Anthony LaPaglia, David Wenham

PROGRAM KULINARNY

18:00 Kuchenne rewolucje - program kulinarno-rozrywkowy
19:00 Fakty
19:45 Uwaga! - magazyn
20:00 Joe Black - film obyczajowy, USA, 1998, reż. Martin Brest, wyk. Brad Pitt, Anthony Hopkins, Claire Forlani, Jake Weber, Marcia Gay Harden, Jeffrey Tambor
23:45 Ta podstępna miłość - film komedia, USA, 1997, reż. Carl Reiner
02:00 Uprowadzona - serial, USA
03:00 Uwaga! - magazyn
03:20 Noc magii
04:40 Kto was tak urządził

POLSAT

06:00 Nowy dzień z Polsat News
08:15 Piorun
10:10 Ewa gotuje
10:40 Nasz Nowy Dom
12:40 Bogaty dom - Biedny dom
13:45 Drwale i inne opowieści Bieszczadu
14:45 Rolnicy. Podlasie
15:45 Więzienie
17:45 Chłopaki do wzięcia
18:50 Wydarzenia
19:25 Gość wydarzeń
19:45 Sport
19:55 Pogoda
20:00 Epoka lodowcowa: Wędrówka kontynentów Ziemia ulega kolejnym przeobrażeniom. Tym razem światu zagraża wędrówka kontynentów, którą jak zwykle wywołuje Scrat, goniący za upragnionym żołędziem.

FILM PRZYGODOWY

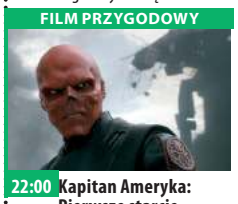

22:00 Kapitan Ameryka: Pierwsze starcie Steve przed wojną był studentem sztuki, który w 1940 roku postanowił zaciągnąć się do wojska. Nie został przyjęty z powodu słabego zdrowia, ale dostał propozycję uczestniczenia w tajnym eksperymencie. Został poddany terapii, która zwiększyła jego inteligencję i siłę. Przemienił się w superbohatera nazwanego Kapitan Ameryka.
00:50 Bitwa pod Wiedniem
03:20 Kabaretowa Ekstraklasa
03:35 Love Island - program rozrywkowy prod. Polska

TVP Kultura

07:00 21 Przegląd Piosenki Aktorskiej
08:00 Informacje kulturalne
08:35 Tamte lata, tamte dni
09:05 Portrety - Władysław Słowiński - cykl reportaży, reż. Marzena Strąk
09:20 Sztuka dokumentu - Niepokorny Francois Truffaut
10:25 Serialowa nostalgia - Zmiennicy - serial TVP
11:40 Reportaż z Międzynarodowego Dnia Pamięci o Ofiarach Holokaustu - reportaż
12:20 Rozważna i romantyczna - film fabularny
14:40 Zaginione - odnalezione
14:55 Z klasyką przez Polskę - Szczawno - Zdrój - Dębicz - koncert
16:15 Retro kino - Shalako
18:20 Co dalej?
18:55 Legendy Rocka

DRAMAT

20:00 Bilet do kina - Królowa pustyni - dramat, prod. USA, 2015, reż. Werner Herzog, wyk. Nicole Kidman, James Franco, Damian Lewis, Robert Pattinson
22:15 RAD. Trio feat. Candy Dulfer in concert. Baloise Session 2018
23:30 Mocne Kino - Łagodna - dramat, prod. Rosja, Francja, 2017
02:05 Co dalej? - program publicystyczny
02:45 Lady M. - dramat, prod. Wielka Brytania
04:20 Zaginione - odnalezione
04:45 60 kilo niczego - film krótkometrażowy

TV Puls

06:00 Castle - serial kryminalny Poszukujący inspiracji pisarz otrzymuje pozwolenie na przyłączenie się do jednego zespołu z wydziału zabójstw nowojorskiej policji.
07:00 Taki jest świat - program informacyjny prod. Polska
08:00 Lombard. Życie pod zastaw - serial obyczajowy prod. Polska Prowadzenie lombardu to zajęcie ciekawe, momentami ekscytujące, ale często i niebezpieczne. Bohaterami serialu są: właściciel Kazimierz Barski i jego rodzina, pracownicy oraz klienci, którzy pojawiają się w lombardzie z powodu różnych życiowych zawirowań.

FILM SENSACYJNY

20:00 Mocne sobotnie kino: 22 kule Emerytowany gangster postanawia zemścić się na przyjacielu po tym, jak zostaje napadnięty i pozostawiony przez jego ludzi z 22 kulami w ciele.
22:15 Sabotaż
00:20 Champion
02:15 Castle - serial kryminalny
03:20 Zobacz to! Blok powtórkowy: Taki jest świat - program informacyjny prod. Polska
04:10 Menu na miarę - program kulinarny
05:00 Dyżur - serial dokumentalny prod. Polska

TVN 7

05:05 Szkoła - obyczajowy
06:05 Wiza na miłość
07:00 Timmy i przyjaciele - animacja animowany
07:15 Akcja aranżacja
07:50 Beethoven IV - film rodzinny, USA, 2001, reż. David M. Evans, wyk. Judge Reihold, Julia Sweeney, Joe Pichler, Michaela Gallo, Kaleigh Krish
09:55 Ukryta prawda - program obyczajowy
13:10 Sknerus - film komedia, USA, 1994, reż. Jonathan Lynn, wyk. Michael J. Fox, Kirk Douglas, Nancy Travis, Olivia D'Abo, Bob Balaban, Ed Begley Jr.
15:35 Ostatni smok - film przygodowy, USA, 1996, reż. Rob Cohen, wyk. Dennis Quaid, David Thewlis, Pete Postlethwaite, Dina Meyer, Julie ChristieJason Isaacs

FILM SENSACYJNY

17:50 R.I.P.D.: Agenci z zaświatów - film sensacyjny, USA, 2013, reż. Robert Schwentke, wyk. Jeff Bridges, Ryan Reynolds, Kevin Bacon, Mary-Louise Parker, Stephanie Szostak
20:00 Dary anioła: Miasto kości - film przygodowy, USA, Niemcy, Kanada, 2013, reż. Harald Zwart, wyk. Lily Collins, Jamie Campbell Bower
22:50 Wyspa - film S-F, USA, 2005, reż. Michael Bay, wyk. Ewan McGregor, Scarlett Johansson, Djimon Hounsou
01:35 Śmierć przychodzi nocą

TV 4

06:00 Flintstonowie **07:35** Galileo **11:45** Dauntless. Bitwa o Midway W 1942 roku próbując zatrzymać ofensywę japońską na Oceanie Spokojnym, Stany Zjednoczone lokują grupę lotniskowców u wybrzeży Midway, by zastawić pułapkę na wroga.
13:50 STOP Drogówka **14:50** Tajemnice apostołów **16:15** Najgroźniejsi kierowcy świata **17:00** Policjantki i Policjanci **22:00** Sprawiedliwi - Wydział Kryminalny
00:00 Duchy kanionu Peter i Bronny Taylorowie spędzają wakacje w Wielkim Kanionie wraz córką i autystycznym synem. Chłopiec trafia do jaskini, w której znajduje kamienie z tajemniczymi znakami i zabiera je ze sobą. **02:00** Ucho Prezesa **02:25** Disco Polo Life

TV Trwam

12:00 Anioł Pański **12:03** Informacje **12:20** Warto zauważyć... w mijającym tygodniu **12:50** Siódmy sakrament **13:20** Ocalić od zapomnienia **13:30** Msza święta z Jasnej Góry **14:20** 100 cudownych miejsc
14:35 Cukierki Księdza Wali **15:30** Wierzę w Boga **16:00** Informacje dnia **16:10** Prorok Ukrainy **17:00** Z Parlamentu Europejskiego **17:25** Święty na każdy dzień **17:30** Mocni Jego mocą
17:55 Poczet Wielkich Polaków **18:00** Anioł Pański **18:05** Informacje dnia **18:15** Rozmowy niedokończone **19:25** Święty na każdy dzień **19:30** Manna z Nieba **19:45** Modlitwa z telefonicznym udziałem dzieci **20:00** Informacje dnia **20:20** Różaniec **20:50** Myśląc Ojczyzna **21:00** Apel Jasnogórski **21:20** Informacje dnia

dodatek TELEWIZYJNY DO TWOJEJ GAZETY

niedziela 6 lutego

TVP 1

05:30 IO Pekin 2022 - studio
06:00 Słownik polsko@polski - talk - show
06:25 Wojsko - polskie.pl
06:55 Słowo na niedzielę
07:00 Msza Święta - Transmisja Mszy Świętej z Sanktuarium Bożego Miłosierdzia
08:00 Tydzień
08:30 Zakochaj się w Polsce - Kopalnia Soli „Wieliczka"
09:05 Weterynarze z sercem
09:35 Dziewczyny ze Lwowa - serial obyczajowy
10:30 IO Pekin 2022 - studio
11:00 IO Pekin 2022 - Skoki narciarskie M NH, seria próbna
11:40 IO Pekin 2022 - studio
11:55 IO Pekin 2022 - Skoki narciarskie
14:00 IO Pekin 2022 - studio
15:10 Film fabularny
17:00 Teleexpress

SERIAL KRYMINALNY

17:30 Ojciec Mateusz - serial kryminalny
18:30 Jaka to melodia?
19:30 Wiadomości
20:15 Zniewolona - serial kostiumowy
22:20 Zakochana Jedynka - Coco Chanel - film biograficzny, prod. Belgia, Francja, 2009
00:20 Pustynne piekło - film akcji
02:00 Jaka to melodia? - teleturniej muzyczny
02:50 IO Pekin 2022 - studio
03:10 IO Pekin 2022 - Narty alpejskie, gigant kobiet, 1.przejazd, prod. Wielka Brytania, 2022
05:00 Zakończenie

TVP 2

05:30 Dla niesłyszących - Barwy szczęścia - serial obyczajowy
06:05 Dla niesłyszących - M jak miłość - serial
07:55 Pytanie na śniadanie
10:20 Zacznij od nowa - magazyn
10:50 Słowo na niedzielę
11:00 Transmisja Mszy Świętej z Jasnej Góry
11:55 Między ziemią a niebem
12:00 Anioł Pański
12:15 Między ziemią a niebem
12:50 Życie według świętego Jana Pawła II - Rodzina
13:00 Szansa na sukces. Opole 2022 - Irena Jarocka - widowisko muzyczne
14:00 Familiada - teleturniej
14:30 Koło fortuny
15:05 The Voice Senior - Finał
17:40 Lajk!
18:00 Panorama

SERIAL FABULARYZOWANY

18:30 Na sygnale - serial fabularyzowany
19:25 Rodzinka.pl - serial komediowy
20:00 Postaw na milion - teleturniej
21:00 Papillon. Motylek - dramat, prod. Hiszpania, USA, Czechy, 2017
23:25 Kino bez granic - Iwan, syn Amira - dramat
02:05 Wszystko będzie dobrze - dramat obyczajowy, reż. Tomasz Wiszniewski, wyk. Adam Werstak, Robert Więckiewicz, Izabela Dąbrowska
03:55 Opowieści weekendowe: Dusza śpiewa - film
05:05 Rodzinka.pl - serial

TVN

05:05 Uwaga! - magazyn
05:25 Ukryta prawda - program obyczajowy
06:25 Kuchenne rewolucje - program kulinarno-rozrywkowy
07:25 Nowa Maja w ogrodzie
07:55 Akademia ogrodnika
08:00 Dzień Dobry TVN - magazyn
11:30 Klinika naturalnego piękna - program lifestylowy
12:05 Co za tydzień - magazyn
12:40 Kolekcja smaków
13:15 Na Tropie Dzikich Zwierząt
13:50 Lego Batman - film przygodowy, USA, Dania, 2017, reż. Chris McKay, wyk. Will Arnett, Michael Cera, Rosario Dawson, Ralph Fiennes

KOMEDIA

16:05 Johnny English - film komedia
18:00 Kuchenne rewolucje - program kulinarno-rozrywkowy
19:00 Fakty
19:25 Sport
19:35 Pogoda
19:45 Uwaga! - magazyn
20:00 Jason Bourne - film sensacyjny, USA, Chiny
22:45 Rozkaz: zniszczyć! - film wojenny
00:40 MasterChef
02:15 8 rzeczy, których nie wiecie o facetach - kulisy produkcji - program rozrywkowy
02:45 Noc magii
04:10 Kto was tak urządził

POLSAT

06:00 Nowy dzień z Polsat
08:45 Uczeń czarnoksiężnika Blake prowadzi odwieczną walkę z mocami zła. Gdy spotyka pozornie przeciętnego Dave'a i wyczuwa jego ukryty potencjał, postanawia wziąć niechętnego nowicjusza pod swoje skrzydła. Intensywny kurs sztuki magicznej całkowicie odmienia życie zakompleksionego chłopaka. Wkrótce nachodzi czas rozgrywki między siłami dobra i zła.
11:15 Iniemamocni Bob Parr i jego żona Helen byli kiedyś największymi pogromcami przestępców, ratowali czyjeś życia i walczyli ze złem każdego dnia.
13:40 Epoka lodowcowa: Wędrówka kontynentów

FILM FANTASY

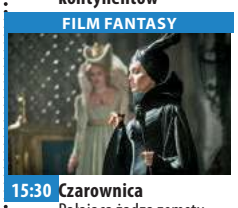

15:30 Czarownica Pałająca żądzą zemsty i pragnąca ochronić podległe jej wrzosowiska Diabolina rzuca klątwę na nowo narodzoną królewską córkę Aurorę. Kiedy królewna dorasta, trafia w sam środek waśni...
17:40 Nasz Nowy Dom
18:50 Wydarzenia
19:20 Sport
19:25 Pogoda
19:30 Państwo w Państwie
20:00 Kabaret na żywo
22:05 X-Men: Przeszłość która nadejdzie
01:00 Koszmar następnego lata
03:15 Kabaretowa Ekstraklasa

TVP Kultura

07:00 21 Przegląd Piosenki Aktorskiej
08:00 Liturgia prawosławna z cerkwi w Gdańsku
09:05 Czeskie śniadanie - Pod jednym dachem - serial komediowy
10:10 Trzeci punkt widzenia - program publicystyczny
10:50 Czarodziejskie dary - film animowany
11:30 Co mi zrobisz jak mnie złapiesz - komedia
13:30 Bilet do kina - Królowa pustyni - dramat
15:45 Międzynarodowy Festiwal Bachowski w Świdnicy - Koncerty brandenburskie IV - VI
17:15 Niedziela z... twórczością Andrzeja Strzeleckiego

FILM OBYCZAJOWY

20:00 Cztery wesela i pogrzeb - film obyczajowy prod. Wielka Brytania
22:05 Scena muzyczna - Karaimska Mapa Muzyczna Karoliny Cichej & Spółki
23:10 Trzeci punkt widzenia - program publicystyczny
23:40 Noce Cabirii - dramat
01:45 Teraz animacje! - Ogień - film animowany
01:50 Teraz animacje! - Sajgon nad Marną - film animowany
02:15 Kino nocne - Proces - dramat, prod. Francja
04:25 Legendy Rocka - Marvin Gaye
05:05 Legendy Rocka - Patti Smith
05:40 Teledyski

TV Puls

05:50 Rodzinny interes - serial Serial w ciepły, czasem zabawny sposób będzie wprowadzać widza w świat głównych bohaterów, jednocześnie przedstawiając w każdym odcinku inną historię klientów warsztatu i salonu. Wątki z warsztatu samochodowego będą bardziej sensacyjne, z kolei w salonie kosmetycznym widzowie zobaczą więcej wzruszających, często przeplatanych humorem, historii.
09:35 Sydney i siedmiu nieudaczników
11:45 Dziewczyna z Jersey
13:50 Najpiękniejsze baśnie braci Grimm: Braciszek i siostrzyczka
15:15 Najpiękniejsze baśnie: Piękna i Książę
16:30 Dusigrosz

KOMEDIA

18:25 Kariera frajera - komedia
20:00 Niedziela z gwiazdami: Solomon Kane: Pogromca zła
22:00 Nieustraszeni
00:05 Champion 2
02:00 Zobacz to! Blok powtórkowy: Dyżur - serial dokumentalny
02:35 Dyżur - serial dokumentalny
03:00 Taki jest świat - program informacyjny
03:55 Na jedwabnym szlaku
04:20 Menu na miarę - program kulinarny
05:00 Rodzinny interes - serial obyczajowy prod. Polska

TVN 7

05:00 Szkoła - obyczajowy
06:00 Wiza na miłość
07:00 Timmy i przyjaciele - animacja animowany
07:15 Przygoda z pandą - film przygodowy, USA, 1995, reż. Christopher Cain, wyk. Stephen Lang, Ryan Slater, Yi Ding, Wang Fei
08:55 Ukryta prawda - program obyczajowy
13:55 Kochany urwis II - film komedia, USA, 1991, reż. Brian Levant, wyk. John Ritter, Michael Oliver, Jack Warden, Laraine Newman, Amy Yasbeck
15:55 Alvin i wiewiórki - film przygodowy, USA, 2007, reż. Tim Hill, wyk. Jason Lee, David Cross, Cameron Richardson, Jane Lynch, Justin Long

FILM PRZYGODOWY

17:50 Ostatni smok III: Klątwa czarnoksiężnika - film przygodowy, USA, 2015, reż. Colin Teague, wyk. Julian Morris, Tamzin Merchant, Jassa Ahluwalia, Dominic Mafham, Ben Kingsley
20:00 Kroniki Riddicka - film S-F, USA, 2004, reż. David Twohy, wyk. Vin Diesel, Colm Feore, Thandie Newton, Judi Dench
22:40 Zaginione miasto Z - film przygodowy, prod. USA, 2016, reż. James Gray, wyk. Charlie Hunnam, Robert Pattinson, Sienna Miller, Tom Holland
01:30 Śmierć przychodzi nocą

TV 4

06:00 Interwencja **06:20** Flintstonowie **07:30** Fiksiki: Ściśle tajne **09:00** Zemsta mocarnej rodzinki **10:55** Galileo **13:00** Instrukcja Kochania **17:00** Gwiazdy Kabaretu **18:00** STOP Drogówka **19:00** Galileo
20:00 Poza zasięgiem Były agent specjalny William Lansing chętnie zapomniałby o przeszłości. Ale nie będzie mu dane: wrogowie nie śpią.
21:55 Szkoła uwodzenia Sebastian jest typowym podrywaczem, który uważa, że może mieć każdą kobietę. Jego przyrodnią siostrę Kathryn niedawno rzucił chłopak. Knuje ona spisek przeciwko Cecile, dziewczynie, dla której ją zostawił. Jednak dla Sebastiana Cecile to nie jest żadne wyzwanie. **00:00** Kosmos **01:00** Anatomia głupoty według Richarda Hammonda **02:00** Ucho Prezesa

TV Trwam

09:30 Msza święta z Jasnej Góry **10:35** Przegląd Katolickiego Tygodnika „Niedziela" **10:40** Cuda Jezusa **11:20** Muzyczne chwile **11:30** 100 cudownych miejsc na świecie **11:40** Poznajemy Polskę **11:55** Muzyczne chwile **12:00** Anioł Pański z Ojcem Świętym Franciszkiem
12:20 Wieś - to też Polska **13:30** Papież Polak do Rodaków **14:00** Yohan **16:00** Informacje dnia **16:10** Koncert życzeń **17:00** 7 Kościołów Apokalipsy **17:30** Nowa Ewangelizacja **17:55** Poczet Wielkich Polaków **18:00** Anioł Pański
18:05 Informacje dnia **18:15** Rozmowy niedokończone **19:25** Święty na każdy dzień **19:30** Opowieści z Księgi Cnót **20:00** Informacje dnia **20:20** Różaniec **20:50** Święty na każdy dzień **21:00** Apel Jasnogórski

dodatek TELEWIZYJNY DO TWOJEJ GAZETY

eprasa.pl 06e3ec4b33

poniedziałek 7 lutego

TVP 1

05:05 IO Pekin 2022 - studio
05:30 IO Pekin 2022 - łyżwiarstwo figurowe
15:00 Wiadomości
15:10 Pogoda
15:15 Alarm! - magazyn
15:35 Gra słów. Krzyżówka - teleturniej
16:05 Przysięga - serial
17:00 Teleexpress
17:15 Jaka to melodia?
17:55 Klan - telenowela
18:20 Kasta - serial paradokumentalny
18:50 Jeden z dziesięciu
19:25 Sport
19:30 Wiadomości
20:05 Pogoda
20:10 Alarm! - magazyn
20:30 Leśniczówka
21:00 Teatr Telewizji - Paradiso - spektakl teatralny, reż. Andrzej Strzelecki, wyk. Piotr Fronczewski
22:40 Świat bez fikcji

FILM AKCJI

23:40 Następcy parszywej dwunastki - film akcji, prod. USA, 1996, reż. Louis Morneau, wyk. Michael Dudikoff, Cary-Hiroyuki Tagawa, Tyrin Turner
01:20 Drogi wolności - serial TVP, reż. Maciej Migas, wyk. Paulina Gałązka, Katarzyna Zawadzka, Julia Rosnowska, Adam Cywka, Izabela Kuna
02:25 Oficerowie - serial kryminalny TVP
03:20 IO Pekin 2022 - studio
03:55 IO Pekin 2022 - Narciarstwo alpejskie, Supergigant mężczyzn, prod. Wielka Brytania, 2022
05:25 Zakończenie

TVP 2

05:45 M jak miłość - serial
06:30 Polscy misjonarze w kraju tysiąca wzgórz - cykl reportaży
07:00 Transmisja Mszy Świętej z Sanktuarium Matki Bożej na Jasnej Górze
07:35 Pytanie na śniadanie
10:45 Panorama
10:50 Pytanie na śniadanie
11:20 Rodzinka.pl - serial komediowy
11:55 Dla niesłyszących - Barwy szczęścia
12:40 Koło fortuny - teleturniej
13:30 Stepowa miłość - serial kostiumowy
14:05 Va Banque - teleturniej
14:35 Na sygnale - serial fabularyzowany
15:10 Doktor Jan z Deekelsen - serial obyczajowy
16:00 Koło fortuny
16:35 Familiada - teleturniej

SERIAL OBYCZAJOWY

17:15 Miłość i przeznaczenie - serial obyczajowy
18:00 Panorama
18:20 Va Banque - teleturniej
18:45 Stepowa miłość - serial kostiumowy
19:25 Barwy szczęścia - serial obyczajowy
20:40 Kulisy serialu „M jak miłość"
20:55 M jak miłość - serial
21:55 Serca na sprzedaż
23:00 Medyceusze Wspaniali - serial
00:15 Fritz Bauer kontra państwo - dramat, prod. Niemcy, 2015, reż. Lars Kraume
02:10 O mnie się nie martw
03:05 Iwan, syn Amira - dramat, prod. Rosja

TVN

05:10 Uwaga! - magazyn
05:25 Nowa Maja w ogrodzie
05:50 Akademia ogrodnika
06:00 Ukryta prawda - program obyczajowy
07:00 Kuchenne rewolucje - program kulinarno-rozrywkowy
08:00 Dzień Dobry TVN - magazyn
11:40 Ukryta prawda - program obyczajowy
12:50 Tajemnice miłości
14:00 Ukryta prawda - program obyczajowy
16:10 Kuchenne rewolucje - program kulinarno-rozrywkowy
17:20 Ukryta prawda - program obyczajowy
18:25 Bunt - serial, Polska
19:00 Fakty
19:35 Sport, Pogoda

MAGAZYN

19:55 Uwaga! - magazyn
20:10 Doradca smaku
20:15 Na Wspólnej - serial obyczajowy, Polska
20:55 Milionerzy
21:35 Chłopaki też płaczą - film komedia, USA, 2008, reż. Nicholas Stoller, wyk. Jason Segel, Kristen Bell, Mila Kunis, Russell Brand, Bill Hader, Jonah Hill, Paul Rudd
23:50 Jason Bourne - film sensacyjny, USA, Chiny, 2016, reż. Paul Greengrass, wyk. Matt Damon
02:25 Co za tydzień
03:00 Grzesznica - serial, USA
04:00 Uwaga! - magazyn
04:20 Noc magii

POLSAT

06:00 Nowy dzień z Polsat News
08:40 Malanowski i Partnerzy Bronisław Malanowski rozwiązuje zagadki kryminalne, prowadząc biuro detektywistyczne.
09:40 Sekrety rodziny
10:40 Dlaczego ja?
11:40 Gliniarze
12:50 Wydarzenia
13:25 Interwencja
13:40 Trudne sprawy
14:40 Dlaczego ja?
15:50 Wydarzenia
16:10 Pogoda
16:15 Interwencja
16:30 Na ratunek 112
17:00 Gliniarze
18:00 Pierwsza miłość - serial
18:50 Wydarzenia
19:25 Gość wydarzeń
19:45 Sport
19:55 Pogoda
20:00 Farma

FILM SENSACYJNY

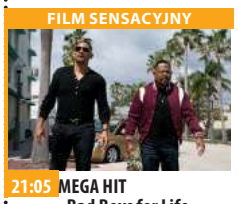

21:05 MEGA HIT - Bad Boys for Life Gdy z więzienia ucieka pałająca żądzą zemsty baronowa narkotykowego kartelu, agenci Mike Lowrey i Marcus Burnett wracają, aby zmierzyć się z największym wyzwaniem w swojej karierze.
23:55 Bez snu Pracujący pod przykrywką gliniarz z Las Vegas, Vincent Downs trafia w sam środek gry o najwyższą stawkę, której uczestnikami są skorumpowani policjanci.
01:55 Zakon
03:50 Świat według Kiepskich - serial komediowy

TVP Kultura

07:00 Muzyczne poranki
08:00 Filoteo Alberini
09:10 Ucieczka w kajdanach - film fabularny
11:00 Najdłuższa wojna nowoczesnej Europy - serial TVP, reż. Jerzy Sztwiertnia, wyk. Krzysztof Kolberger, Marek Siudym, Henryk Machalica, Zdzisław Kozień, Mariusz Benoit, Joanna Sobieska, Beata Tyszkiewicz, Grażyna Szapołowska, Marek Bargiełowski, Ewa Lemańska
13:40 Bruk - film animowany, reż. Zdzisław Kudła
13:45 Ziemia - film animowany, prod. Czechosłowacja, 1966, reż. Viktor Kubal
14:15 Reżyserzy - Alan J. Pakula - cykl dokumentalny
15:15 Co przynosi przyszłość - film obyczajowy, prod. Francja, 2016, reż. Mia Hansen - Love

FILM TVP

17:05 Hydrozagadka - film TVP
18:30 Informacje kulturalne
18:55 Sanditon - serial, prod. Wielka Brytania, 2019, reż. Olly Blackburn, wyk. Theo James, Rose Williams, Crystal Clarke
20:00 Kino Mocnych Wrażeń - Żyj i pozwól umrzeć - film sensacyjny
22:10 Powidoki - GiuseppeTomasi di Lampedusa - program publicystyczny
22:35 Panorama kina polskiego - Eastern - film fabularny
00:05 Scena muzyczna
01:10 Cztery wesela i pogrzeb
03:20 Informacje kulturalne

TV Puls

06:00 Zbuntowany anioł - telenowela
07:00 Nash Bridges - serial sensacyjny Serial sensacyjny opowiadający o walce z przestępczością na ulicach San Francisco. Głównym bohaterem jest sprytny policjant Nash Bridges (Don Johnson), który w raz ze swoim partnerem Joe Dominguez (Cheech Marin) walczy z przestępczością w mieście.
08:00 Lombard. Życie pod zastaw - serial obyczajowy
11:00 Zbuntowany anioł - telenowela
12:00 Zaklinaczka duchów - serial fantasy
14:00 Lombard. Życie pod zastaw - serial obyczajowy

SERIAL OBYCZAJOWY

16:00 Rodzinny interes - serial obyczajowy prod. Polska
18:00 Lombard. Życie pod zastaw - serial obyczajowy
20:00 Poniedziałkowy Hit: Zabójcze polowanie
22:00 22 kule
00:25 Amerykański ninja 2
02:05 Zobacz to! Blok powtórkowy: Taki jest świat - program informacyjny
02:55 Lombard. Życie pod zastaw - serial
04:00 Menu na miarę - program kulinarny
04:35 Z archiwum policji
05:00 Rodzinny interes - serial obyczajowy

TVN 7

05:10 Szpital - program obyczajowy
06:05 Rozwód. Walka o wszystko
07:00 Papiery na szczęście - serial, Polska
07:35 Brzydula - serial, Polska
08:10 Ukryta prawda - program obyczajowy
11:15 Rozwód. Walka o wszystko
12:15 Tajemnice miłości
13:15 Sąd rodzinny - program sądowy
14:15 Sędzia Anna Maria Wesołowska
15:15 Ukryta prawda - program obyczajowy
16:15 Szpital - program obyczajowy
17:20 Tajemnice miłości
18:25 Ukryta prawda - program obyczajowy
19:30 Papiery na szczęście - serial, Polska

SERIAL OBYCZAJOWY

20:00 Brzydula - serial, Polska
20:35 Odwróceni - serial sensacyjny, Polska
21:40 Świadek koronny - film sensacyjny, Polska, 2007, reż. Jarosław Sypniewski, Jacek Filipiak, wyk. Paweł Małaszyński, Robert Więckiewicz, Urszula Grabowska, Artur Żmijewski, Małgorzata Foremniak, Alicja Dąbrowska, Szymon Bobrowski, Andrzej Grabowski, Andrzej Zieliński, Maciej Kozłowski
23:50 Śmierć przychodzi nocą
00:55 Druga strona medalu - talk show

TV 4

06:00 Flintstonowie **07:00** Strażnik Teksasu **08:05** Nasz Nowy Dom **09:05** Pierwsza miłość Marysia opuszcza rodzinną wieś i przenosi się do Wrocławia, by studiować medycynę. **09:55** Kochane Pieniądze **10:55** Zoo po godzinach **13:00** Sędzia Judy **14:00** STOP Drogówka **16:00** Strażnik Teksasu **17:00** Instrukcja Kochania **18:00** Policjantki i Policjanci Policjanci z dwóch komend codziennie interweniują, począwszy od pijackich melin, a skończywszy na domowych kłótniach. **19:00** Instrukcja Kochania **20:00** Sprawiedliwi - Wydział Kryminalny **21:00** Duchy kanionu **23:00** Syrena **00:50** Anatomia głupoty według Richarda Hammonda **01:50** Gordon Ramsay: 24 godziny w piekle

TV Trwam

11:20 100 cudownych miejsc na świecie **11:30** Przyroda w Obiektywie **11:50** Święty na każdy dzień **12:00** Anioł Pański **12:03** Informacje dnia **12:20** Mojżesz - 10 przykazań **13:10** Muzyczne chwile **13:30** Msza święta z Jasnej Góry **14:20** 100 cudownych miejsc na świecie **14:30** Polskie ślady w Ziemi Świętej **15:25** Kl Stutthof **15:45** Święty na każdy dzień **15:50** Ma się rozumieć **16:00** Informacje **16:10** Sanktuaria polskie **16:30** Aktywna zima **16:55** Świadkowie **17:30** Na łowy **17:55** Poczet Wielkich Polaków **18:00** Anioł Pański **18:05** Informacje dnia **18:15** Rozmowy niedokończone **19:25** Święty na każdy dzień **19:30** Król Chwały **19:40** Modlitwa **20:00** Informacje dnia **20:20** Różaniec **20:50** Myśląc Ojczyzna **21:00** Apel

dodatek TELEWIZYJNY DO TWOJEJ GAZETY

wtorek 8 lutego

TVP 1

05:30 IO Pekin 2022 - studio
05:55 IO Pekin 2022 - Narciarstwo dowolne
13:35 XXIV Zimowe Igrzyska Olimpijskie - Pekin 2022
14:20 IO Pekin 2022 - studio
15:00 Wiadomości
15:10 Pogoda
15:15 Alarm! - magazyn
15:35 Gra słów. Krzyżówka - teleturniej
16:05 Przysięga - serial
17:00 Teleexpress
17:15 Jaka to melodia? - teleturniej muzyczny
17:55 Klan - telenowela
18:20 Kasta - serial paradokumentalny
18:55 Jeden z dziesięciu
19:25 Sport
19:30 Wiadomości
20:05 Pogoda
20:10 Alarm! - magazyn
20:25 Magazyn Ekspresu Reporterów

SERIAL OBYCZAJOWY

20:30 Leśniczówka - serial obyczajowy
21:05 Portrety Wojenne
21:40 Magazyn Ekspresu Reporterów
22:45 Ocaleni - reality show, reż. Jacek Królikiewicz
23:50 Magazyn śledczy Anity Gargas - magazyn
00:25 Boss - film akcji, prod. USA, 2016, reż. Brad Furman, wyk. Bryan Cranston, John Leguizamo, Diane Kruger, Amy Ryan
02:40 Serial fabularny
03:40 Magazyn Ekspresu Reporterów
04:35 Notacje - cykl dokumentalny
04:55 Zakończenie

TVP 2

05:40 M jak miłość - serial
06:35 Dobre niebo nad Beskidem - reportaż
07:00 Transmisja Mszy Świętej z Sanktuarium Matki Bożej na Jasnej Górze
07:35 Pytanie na śniadanie
10:45 Panorama
10:50 Pytanie na śniadanie
11:20 Rodzinka.pl - serial
11:50 Dla niesłyszących - Barwy szczęścia - serial obyczajowy
12:30 Koło fortuny - teleturniej
13:30 Stepowa miłość - serial kostiumowy
14:05 Va Banque - teleturniej
14:35 Na sygnale - serial fabularyzowany
15:10 Doktor Jan z Deekelsen - serial obyczajowy
16:00 Koło fortuny - teleturniej
16:35 Familiada - teleturniej

SERIAL OBYCZAJOWY

17:15 Miłość i przeznaczenie - serial obyczajowy
18:00 Panorama
18:20 Va Banque - teleturniej
18:45 Stepowa miłość - serial
19:20 Barwy szczęścia - serial obyczajowy
20:40 Kulisy serialu „M jak miłość"
20:55 M jak miłość - serial
21:55 Serca na sprzedaż
23:00 Medyceusze Wspaniali - serial kostiumowy
00:10 Ludzkie historie - Born2Drive - film
01:55 Boska Florence - komedia
03:55 Siedem minut po północy - dramat
05:45 Zakończenie

TVN

05:40 Uwaga! - magazyn
06:00 Ukryta prawda - program obyczajowy
07:00 Kuchenne rewolucje - program kulinarno-rozrywkowy
08:00 Dzień Dobry TVN - magazyn
11:40 Doradca smaku
11:50 Ukryta prawda - program obyczajowy
12:55 Tajemnice miłości
14:00 Ukryta prawda - program obyczajowy
16:10 Kuchenne rewolucje - program kulinarno-rozrywkowy
17:20 Ukryta prawda - program obyczajowy
18:25 Bunt - serial, Polska
19:00 Fakty
19:35 Sport
19:45 Pogoda
19:55 Uwaga! - magazyn
20:10 Doradca smaku

SERIAL OBYCZAJOWY

20:15 Na Wspólnej - serial obyczajowy, Polska
20:55 Milionerzy
21:35 Niepamięć - film S-F, USA, 2013, reż. Joseph Kosinski, wyk. Tom Cruise, Morgan Freeman, Olga Kurylenko, Andrea Riseborough, Nikolaj Coster-Waldau, Melissa Leo
00:00 Kuba Wojewódzki
01:05 Porwani - serial, USA
02:05 Uwaga! - magazyn prod. Polska
02:25 Noc magii
03:50 Kto was tak urządził

POLSAT

06:00 Nowy dzień z Polsat News
08:40 Malanowski i Partnerzy Bronisław Malanowski rozwiązuje zagadki kryminalne, prowadząc biuro detektywistyczne.
09:40 Sekrety rodziny
10:40 Dlaczego ja?
11:40 Gliniarze
12:50 Wydarzenia
13:25 Interwencja
13:40 Trudne sprawy
14:40 Dlaczego ja?
15:50 Wydarzenia
16:10 Pogoda
16:15 Interwencja - magazyn
16:30 Na ratunek 112
17:00 Gliniarze
18:00 Pierwsza miłość
18:50 Wydarzenia
19:25 Gość wydarzeń
19:45 Sport
19:55 Pogoda
20:00 Farma

FILM PRZYGODOWY

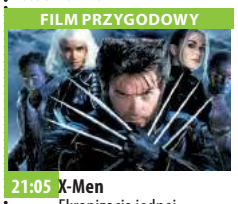

21:05 X-Men Ekranizacja jednej z najpopularniejszych serii komiksowej na świecie opowiadającej o grupie obdarzonych ponadnaturalnymi zdolnościami mutantów, którzy przez swoją odmienność są prześladowani przez ludzi.
23:35 Botoks - dramat
02:30 Love Island. Wyspa miłości - program rozrywkowy prod. Polska
04:40 Disco Gramy - program rozrywkowy prod. Polska
05:25 Telezakupy TV Okazje

TVP Kultura

07:00 Co się dzieje
07:25 Teledysk
08:05 Informacje kulturalne
08:40 Trzeci punkt widzenia - program publicystyczny
09:15 Powidoki - GiuseppeTomasi di Lampedusa - program publicystyczny
09:35 Hydrozagadka - film TVP, reż. Andrzej Kondratiuk, wyk. Roman Kłosowski, Zdzisław Maklakiewicz, Wiesław Michnikowski, Józef Nowak, Wiesław Gołas, Jerzy Duszyński, Franciszek Pieczka, Jerzy Turek
11:00 Najdłuższa wojna nowoczesnej Europy - serial TVP, reż. Jerzy Sztwiertnia, wyk. Krzysztof Kolberger, Wiesław Rudzki, Andrzej Seweryn, Piotr Garlicki, Gustaw Lutkiewicz
13:35 Tati ekspres

FILM BIOGRAFICZNY

14:45 Coco Chanel - film biograficzny, prod. Belgia, Francja, 2009
16:45 Menina - dramat
18:30 Do dzieła - magazyn
18:55 Sanditon - serial, prod. Wielka Brytania, 2019, reż. Olly Blackburn, wyk. Theo James, Rose Williams, Crystal Clarke
20:00 Wstęp do spektaklu
20:05 Teatroteka - Zakład karny
21:15 Lekkie obyczaje - Manifesto - film fabularny
23:00 Do dzieła - magazyn, reż. Jarosław Rybicki
23:30 Młoda Polska - Na drodze - film
00:05 Panorama kina polskiego - Eastern

TV Puls

06:00 Zbuntowany anioł - telenowela
07:00 Nash Bridges - serial sensacyjny
08:00 Lombard. Życie pod zastaw - serial obyczajowy
11:00 Zbuntowany anioł - telenowela
12:00 Zaklinaczka duchów - serial fantasy
14:00 Lombard. Życie pod zastaw - serial obyczajowy Do lombardu równie chętnie zaglądają zwariowani poszukiwacze okazji, złodzieje czy nawet policjanci. Każdy odcinek to nowa, ciekawa historia. Serial z dużą dawką humoru, ale także okazji do wzruszeń i refleksji.
16:00 Rodzinny interes - serial obyczajowy

SERIAL OBYCZAJOWY

18:00 Lombard. Życie pod zastaw - serial obyczajowy prod. Polska
20:00 Osaczony
22:10 Triumf sprawiedliwości
00:00 Amerykański ninja 3
01:50 Lombard. Życie pod zastaw - serial obyczajowy
02:50 Zobacz to! Blok powtórkowy: Na jedwabnym szlaku
03:30 Na jedwabnym szlaku
04:00 Menu na miarę - program kulinarny
05:00 Rodzinny interes - serial obyczajowy prod. Polska

TVN 7

05:10 Szpital - program obyczajowy
06:05 Rozwód. Walka o wszystko
07:00 Papiery na szczęście - serial, Polska
07:35 Brzydula - serial, Polska
08:10 Ukryta prawda - program obyczajowy
11:15 Rozwód. Walka o wszystko
12:15 Tajemnice miłości
13:15 Sąd rodzinny - program sądowy
14:15 Sędzia Anna Maria Wesołowska
15:15 Ukryta prawda - program obyczajowy
16:15 Szpital - program obyczajowy
17:20 Tajemnice miłości
18:25 Ukryta prawda - program obyczajowy
19:30 Papiery na szczęście - serial, Polska

SERIAL OBYCZAJOWY

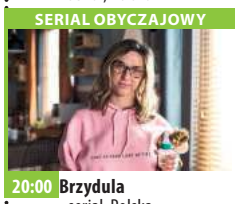

20:00 Brzydula - serial, Polska
20:40 Tunel - film katastroficzny, USA, 1996, reż. Rob Cohen, wyk. Sylvester Stallone, Amy Brenneman, Viggo Mortensen, Dan Hedaya, Jay O. Sanders Claire Bloom
23:05 Kroniki Riddicka - film S-F, USA, 2004, reż. David Twohy, wyk. Vin Diesel, Colm Feore, Thandie Newton, Judi Dench, Karl Urban
01:30 Druga strona medalu - talk show
02:40 Noc magii - program ezoteryczny

TV 4

06:00 Flintstonowie **07:00** Strażnik Teksasu - serial sensacyjny **08:05** Nasz Nowy Dom - magazyn **09:05** Pierwsza miłość **09:55** Kochane Pieniądze **10:55** Zoo po godzinach **13:00** Sędzia Judy **14:00** STOP Drogówka - magazyn prod. Polska **16:00** Strażnik Teksasu **17:00** Instrukcja Kochania **18:00** Policjantki i Policjanci **19:00** Instrukcja Kochania **20:00** Sprawiedliwi - Wydział Kryminalny **21:00** Wampiry i świry Nastoletnia Becca ma mnóstwo problemów: czuje się zagubiona w nowej szkole, nie potrafi wybrać między dwoma zabiegającymi o jej względy chłopakami, a nadopiekuńczy ojciec traktuje ją jak dziecko. **22:50** Śmierć na 1000 sposobów **23:25** Pacjent zero **01:05** Ucho Prezesa

TV Trwam

11:50 Słowo życia **12:00** Anioł Pański **12:03** Informacje dnia **12:20** Mojżesz - 10 przykazań **13:10** Muzyczne chwile **13:25** Słowo życia **13:30** Msza święta z Jasnej Góry **14:20** 100 cudownych miejsc na świecie **14:30** ŚlADami apostoła Pawła **15:20** Prawda znalazła swój dom **15:50** Ma się rozumieć **16:00** Informacje dnia **16:10** Jestem mamą **16:25** Rotmistrz Pilecki **16:55** Młodzi Światu **17:10** Prosto o gospodarce **17:30** Zostań Żołnierzem RP **17:50** Muzyczne chwile **17:55** Poczet Wielkich Polaków **18:00** Anioł Pański **18:05** Informacje dnia **18:15** Rozmowy niedokończone **19:25** Święty na każdy dzień **19:30** Każdy maluch to potrafi **19:45** Modlitwa **20:00** Informacje **20:20** Różaniec **20:50** Myśląc Ojczyzna **21:00** Apel Jasnogórski

dodatek TELEWIZYJNY DO TWOJEJ GAZETY

eprasa.pl 06e3ec4b33

ROZRYWKOWE TO i OWO nr 256

Redaguje: Władysław Firlik

1. DBAJ O CZYSTOŚĆ

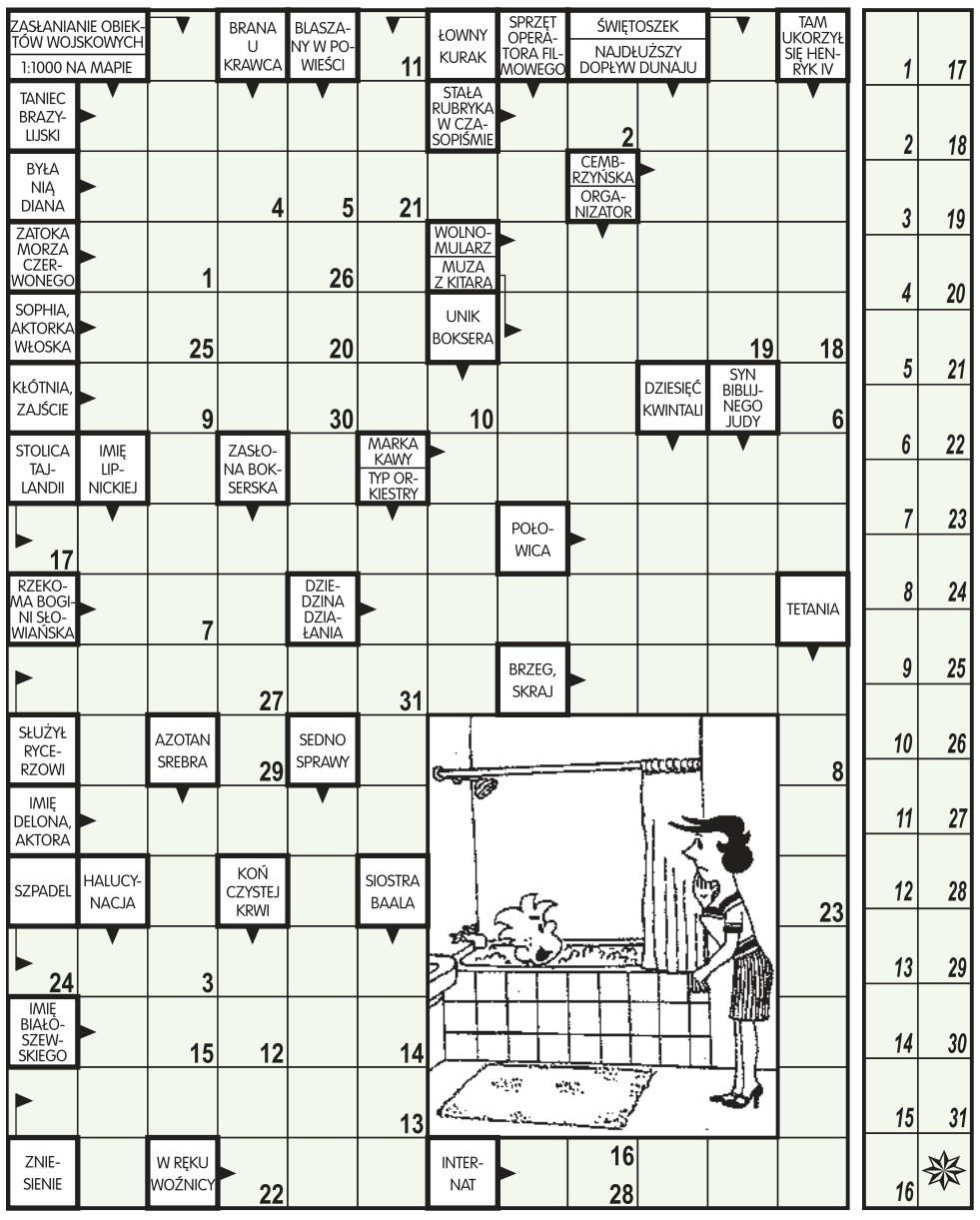

Litery z pól ponumerowanych od 1 do 31 utworzą wypowiedź „pomysłowego" synka.

2. KRZYŻÓWKA OD A DO Ż

Każdy odgadywany wyraz (w nawiasach liczby liter) zaczyna się literą poprzedzającą jego określenie. Litery z pól zaznaczonych (rzędami) utworzą rozwiązanie.

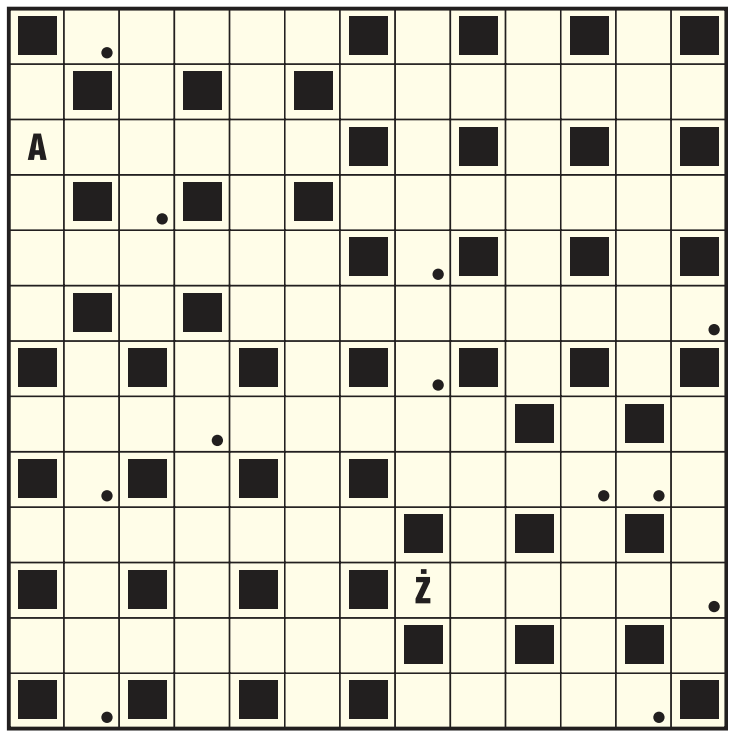

A) licytacja (6),
B) ptak prawie szczekający, szyszak (9),
C) przyprawa (7),
D) lipa (6),
E) ogół wyborców (9),
F) lekka, przewiewna tkanina wełniana (6),
G) na karku (5),
H) instrument (5),
I) światopogląd (9),
J) odmiana fasoli (6),
K) agonia (7),
L) do gry w badmintona (5),
Ł) do przepychania się (6),
M) stop miedzi z cynkiem (7),
N) autor „Lolity" (7),
O) na pytanie (9),
P) „gazetowy" uwodziciel (7),
R) pełnia rozwoju rośliny (7),
S) zrzutka (7),
T) odgłos łamania gałęzi (6),
U) wrzątek (5),
W) grał na rogu w „Panu Tadeuszu" (6),
Z) jedno z wielu na tej stronie (7),
Ż) stop odlewniczy żelaza z węglem (6).

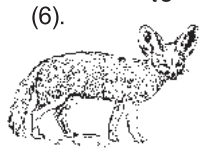

3. SZYFROGRAM

7	21	16	5	18	11
15	9	24	1	13	14
4	8	2	12	3	10
19	6	22	23	17	20

1	2	3	4	5	6
7	8	9	10	11	12
13	14	15	16	17	18
19	20	21	22	23	24

Wszystkie litery od 1 do 24 utworzą przysłowie polskie.
7) pododdział kawalerii kozackiej odpowiadający szwadronowi, **15)** stolica Macedonii, **4)** miasto na płd.-zach. od Opoczna, **19)** duchowny protestancki, **16)** górna część tułowia.

4. HOMONIM

Choć nie jestem żaden _ _ _ _ _ ,
znikną wkrótce me kłopoty.
W losowaniu wszak mi los dał
_ _ _ / _ _ całe tysiąc złotych.

5. SIEDEM SZCZEGÓŁÓW

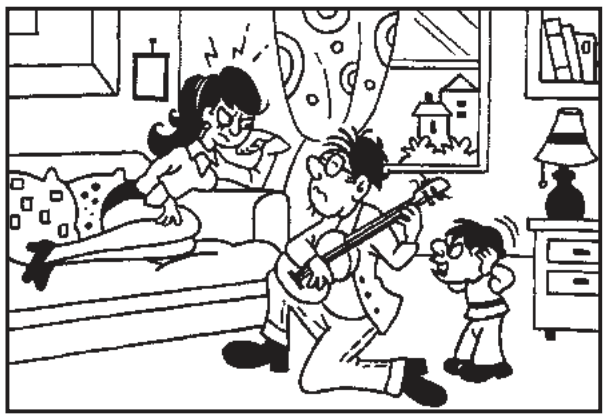

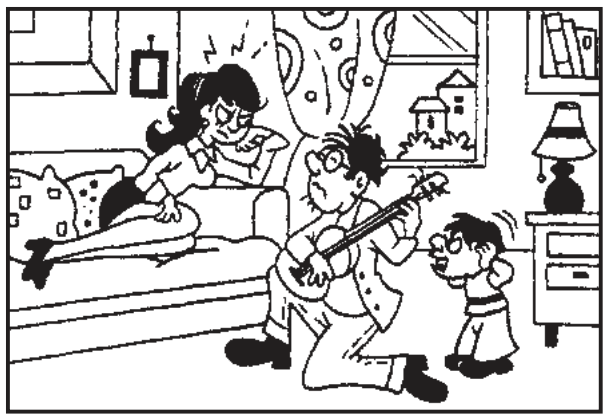

Rysunek dolny różni się od górnego siedmioma szczegółami. Znajdź te 7 różnic.

6. KRZYŻÓWKA

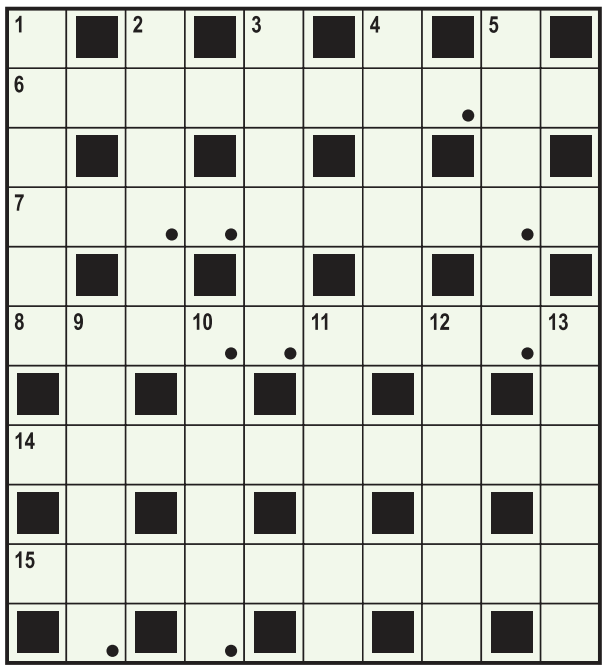

Litery z pól zaznaczonych (rzędami) utworzą ostateczne rozwiązanie.
POZIOMO: 6) nóż ogrodniczy o zakrzywionym ostrzu, **7)** zabijaka, wichrzyciel, **8)** publikowanie dzieł drukiem, **14)** mieszkanka kraju tulipanów, **15)** odpowiednik, równoważnik.
PIONOWO: 1) na indyczej szyi, **2)** nadwiślańska depresja, **3)** znamię, **4)** zachcianka, fanaberia, **5)** lekki podmuch, **9)** mały, drewniany statek chiński, **10)** miasto, w którym urodził się Karol Marks, **11)** męski, żeński lub nijaki, **12)** polskie włókno poliestrowe, **13)** tłuszcz na ziemniakach.

7. REBUS

Początkowe litery: J. W., M. U. N. R.

8. WIRÓWKA OBRAZKOWA

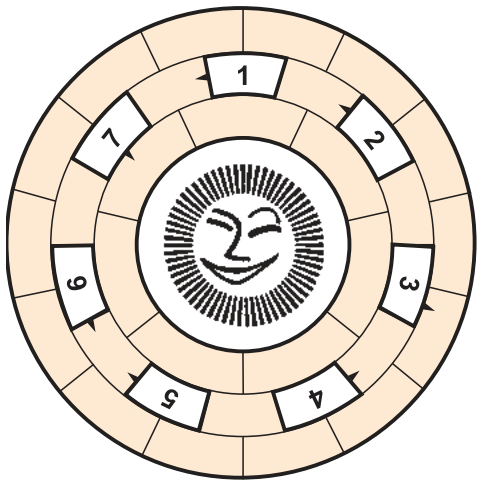

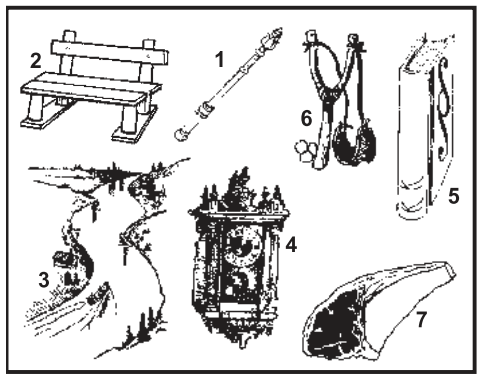

Wpisz do diagramu prawoskrętnie wszystkie nazwy rysunków tak, aby bezbłędnie powstało rozwiązanie tego zadania.

9. SZARADA ANAGRAMOWA

Mróz

Prasa **PODAŁA** aury prognozę:
„Opady śniegu, powieje mrozem".
Wszystko się sprawdza. Wzory na szybach,
nawiało śniegu z pół **METRA** chyba.

Dzieciakom **NOSKI** poczerwieniały,
na włoskach osiadł szron srebrno-biały.
Wszystkich nurtują myśli **UPARTE**:
Jak długo będzie mróz „trzymał wartę"?!

N = 5, O = 6, T = 11.

10. MAGIA

W puste pola wpisz liczby od 9 do 13, ale tak, aby wzdłuż każdej linii suma każdej „trójki" liczb wynosiła po 27.

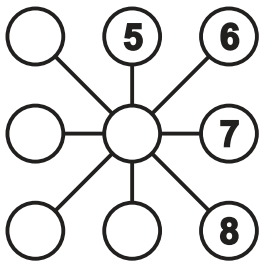

ROZRYWKOWE TO i OWO KUPON - 256

eprasa.pl 06e3ec4b33

PWK „Legionowo" Sp. z o.o.
zatrudni
MONTERA-KIEROWCĘ/ OPERATORA SPRZĘTU.
Wymagania: 3 lata doświadczenia w branży budowlanej, uprawnienia na koparki, koparko – ładowarki, dyspozycyjność.
Aplikacje prosimy przesyłać na adres:
sekretariat@pwklegionowo.com
do 21 lutego 2022r.

Rolety,Verticale,Moskitiery
tel. 608 682 772
Pomiar i wycena Gratis!

PRACA

dam pracę

Klinika Stomatologiczna Savoy Dent zatrudni asystentkę stomatologiczną, biuro@savoydent.pl 602757609, 22/7848050
LEG 52377

- Montaż wiązek kablowych. Jedna zmiana! Stanisławów Pierwszy! Również osoby z niepełnosprawnością. 734 108 163
LEG 52386
- Poszukujemy Panów do sprzątania terenu zewnętrznego w jednostce wojskowej w Kazuniu. Chętnie uprawnienia na ciągnik. 734483732 rekrutacja.warszawa@dozorbud.pl
NDM 52376

szukam pracy

- Dyplomowany ogrodnik z 30-letnim doświadczeniem szuka pracy 602234237
LEG 52369
- Szukam pracy przy wykończeniu budynków, z grupą 698543034
LEG 52385

AUTO-MOTO

sprzedam

- KUPIĘKAŻDEAUTOMOTORSKUTERBUSYNAJLEPSZECENYNATYCHMISTOWYODBIÓRZAŚWIADCZENIADOKASACJIDARMOWAISZYBKAWYCENA 502964469
LEG 52367

kupię

- KUPIĘ CIĄGNIKI ROLNICZE tel. 721-029-688
NDM 52395

nadaj DROBNE na stronie **www.nadajdrobne.pl**

- Kupię STARE MOTOCYKLE wsk, simson, mz, romet, fiat 125P itp. tel. 721-029-688
LEG 52394

EDUKACJA

korepetycje

- **Doświadczony naucz matemat. podst. ponadpodst.- skutecznie, 506710424**
LEG 52321

ZDROWIE

przychodnie

- ULTRAMEDICA CENTRUM ZDROWIA KOBIETY
- ginekologia kompleksowo, prowadzenie ciąży USG 3D/4D
- ortopeda dziecięcy i dla dorosłych
- proktolog, również zabiegi
- dietetyk klliniczny,
ul.Sienkiewicza 10, tel. 518 447 748
www.umedica.pl
LEG 52366

SPORT i URODA

TURYSTYKA

nadaj DROBNE na stronie **www.nadajdrobne.pl**

USŁUGI

remont i budowa

- Glazura remont solidnie 602670035
NDM 52355
- Malowanie-tapetowanie-remonty osobiście-solidnie 694065757
LEG 52381
- Mycie, odgrzybianie, malowanie elewacji, mycie dachów, usługi dekarskie, czyszczenie i wymiana orynnowania, ogrodzenia i inne usługi. Prace wykonujemy terminowo, podpisujemy umowy, wystawiamy faktury! 511385640
PUL 52371
- Remonty mieszkań. Tanio i solidnie. Tadeusz. 508-074-201
NDM 52286

naprawy

- Komputery - naprawa, dojazd, sprzedaż, nowe składane, skup 513820998
LEG 52283
- USŁUGI ELEKTRYCZNE i Ogólno - Techniczne ; naprawy, poprawki, adaptacje 601 213 459
LEG 52388

finanse i prawo

- **BIURO RACHUNKOWE Anna Święcka Prowadzenie Ksiąg Rachunkowych, Ksiąg Podatkowych, VAT, ZUS, Reprezentacja w US i ZUS, Wyprowadzenie zaległości podatkowych. tel:227743594, kom:605859559, e-mail:a.swiecka@wp.pl**
LEG 52365

inne

- Elektryk - złota rączka 515010373
LEG 52359
- Profesjonalny odwiert wody do 15 metrów, drobne prace hydrauliczne 602234237
LEG 52370

BIZNES

NIERUCHOMOŚCI

kupię nieruchomość

- Kupię ziemię rolną lub siedlisko. tel. 609685391
LEG 52361

do wynajęcia

- Do wynajęcia w Pułtusku mieszkanie dla kobiety b. tanio 509661909
PUL 52360
- L-wo, ul. Norwida, 2pokojowe, 34m2, umeblowane, tel. 668891511
LEG 52378

inne

- Kupię mieszkanie za gotówkę .Może być do remontu, zadłużone Cena do 260 000. 517 717 618 honda480536@gmail.com
NDM 52379

ZWIERZĘTA

na 4 łapy

- Czarodziejka to młoda pręguska znaleziona na terenie gminy Czosnów. Koteczka od początku czuje się jak u siebie, lgnie do człowieka prosząc o pieszczoty, a drapana po brzuszku, wdzięcznie mruczy. Kto szuka swojej czarującej zguby? Tel: 795 845 242 fundacjapsom.pl
NDM 52391

MASAŻ
• leczniczy • klasyczny
• relaksacyjny,
• funkcjonalna terapia trzewi
DOJAZD DO KLIENTA
601 38 56 08

nadaj DROBNE na stronie **www.nadajdrobne.pl**

- Grzanka to młoda, niewielka sunia (9 kg) znaleziona na terenie gminy Nieporęt. Dziewczyna jest nieśmiała, wrażliwa, potrzebuje czasu na aklimatyzację w nieznanym otoczeniu. Psina jest otwarta na człowieka, ma do przećwiczenia chodzenie na smyczy. Grzanka poleca się, nie tylko na śniadanie, swojej Rodzinie. Tel: 795 845 242 fundacjapsom.pl
NDM 52392

- Perełka to dorosła pręgowana kicia znaleziona 21.01.2022 na ulicy Dużej w Markach. Pieszczoch chętnie zawiera nowe znajomości, a w objęciach człowieka, czuje się bezpiecznie. Perełka tęskni. Szczegółowe informacje: 666-345-888
NDM 52393

UROCZYSTOŚCI

organizacja imprez

RESTAURACJA LEGIONOWSKA

- **RESTAURACJA LEGIONOWSKA; chrzciny, komunie, stypy, urodziny, uroczyste obiady, romantyczne kolacje, catering. Tel. 505-360-809, www.legionowska.pl**
LEG 52047

SPRZĘT IT

MATRYMONIALNE

KOMUNIKATY

RÓŻNE

- **Kupię szklarnie do rozbiórki mnożarki, gotówka 515924866**
LEG 52390

OGŁOSZENIA DROBNE
do bieżącego numeru przyjmujemy
DO PONIEDZIAŁKU
do godziny 12:00.

DECYZJA

Na podstawie art. 8 ust. 1 i 6 w związku z art. 1 ust. 2 ustawy z dnia 29 czerwca 1963 r. o zagospodarowaniu wspólnot gruntowych (Dz. U z 2022 r. poz. 140) oraz art. 49 i art. 104 ustawy z dnia 14 czerwca 1960 r. Kodeks postępowania administracyjnego (Dz. U. z 2021 r. poz. 735 ze zm.)

ORZEKAM

uznać, że nieruchomość położona w obrębie Boby, gm. Pułtusk, oznaczona w ewidencji gruntów i budynków jako działka nr 51 o powierzchni 0,0477 ha, działka 89 o powierzchni 0,0100 ha oraz działka nr 98 o powierzchni 0,2931 ha, stanowi mienie gminne.

UZASADNIENIE

Burmistrz Miasta Pułtusk działający w imieniu Gminy Pułtusk wnioskiem z dnia 07.09.2021 r., znak: GGA.6825.7.2021 wystąpił o wydanie decyzji stwierdzającej, iż działki oznaczone nr ewid. 51 o powierzchni 0,0477 ha, nr ewid. 89 o powierzchni 0,0100 ha oraz nr ewid. 98 o powierzchni 0,2931 ha położone w miejscowości Boby, gm. Pułtusk, stanowią mienie gminne w rozumieniu ustawy z dnia 29 czerwca 1963 r. o zagospodarowaniu wspólnot gruntowych.

Jako dowody w sprawie przedstawiono protokół z zebrania wiejskiego wsi Boby, odbytego w dniu 11.07.2021 r., podpisany przez Radę Sołecką – Pana Tadeusza Rybarczyka, Pana Pawła Sienkiewicza i Pana Krzysztofa Piotra Jakubowskiego oraz Sołtysa wsi Boby – Pana Roberta Golatowskiego. Dołączono także listę obecności mieszkańców wsi Boby na zebraniu w dniu 11.07.2021 r. w sprawie komunalizacji terenów gminnych na terenie wsi Boby podpisaną przez 12 mieszkańców oraz dwa oświadczenia najstarszych mieszkańców wsi. Pani Teresa Urbanowska i Pani Janina Stańczak oświadczyły, że *„nieruchomości oznaczone w ewidencji gruntów jako działki nr nr 51, 89 i 98 o łącznej powierzchni 0,3508 ha, położone we wsi Boby użytkowane były i nadal są przez mieszkańców wsi Boby. Przedmiotowe nieruchomości były i są użytkowane na cele społeczne przez mieszkańców wsi Boby. Dokumentów potwierdzających pochodzenie tych nieruchomości nie posiadam. Takie użytkowanie istniało już w dniu 5.07.1963 r. i do chwili obecnej nie zmieniony został sposób użytkowania tych nieruchomości".*

W dniu 06.12.2021 r. w Starostwie Powiatowym w Pułtusku przesłuchano dwóch świadków urodzonych i zamieszkałych we wsi Boby, którzy potwierdzili, że nieruchomość położona w obrębie Boby, gm. Pułtusk oznaczona w ewidencji gruntów i budynków nr 51 o powierzchni 0,0477 ha, nr 89 o powierzchni 0,0100 ha oraz nr 98 o powierzchni 0,2931 ha użytkowana była przez mieszkańców wsi Boby. Z przesłuchania świadków zostały sporządzone stosowne protokoły.

Z rejestru gruntów założonego w roku 1973 dla wsi Boby wynika, że działki: nr 61 o powierzchni 0,06 ha, nr 124 o powierzchni 0,30 ha oraz nr 146 o powierzchni 0,01 ha, tj. o łącznej powierzchni 0,37 ha, wpisane były do jednostki rejestrowej nr 69, w której jako osobę władającą gruntem wpisano "Urząd Gminy Pułtusk". W wyniku kontroli ewidencji gruntów, zgodnie z operatem geodezyjnym nr 128/9/209/89, nastąpiła zmiana numeracji działek i ww. działki oznaczone zostały następującymi numerami ewidencyjnymi: 51, 89, 98. W rejestrze z kontroli ewidencji gruntów wsi Boby w jednostce rejestrowej nr 2 wpisano działki nr 51 o powierzchni 0,0477 ha, nr 89 o powierzchni 0,0100 ha oraz 98 o powierzchni 0,2931 ha, tj. łączna powierzchnia 0,3508 ha. Jako osobę władającą tym gruntem podano „Urząd Gminy w Pułtusku", a właściciela „Skarb Państwa" – bez tytułu prawnego.

Aktualnie w ewidencji gruntów i budynków obrębu Boby, gm. Pułtusk w jednostce rejestrowej G.72, dla której Gmina Pułtusk posiada władanie samoistne, wpisane są działki: nr 51 o powierzchni 0,0477 ha oznaczona jako grunty orne (RV), nr 89 o powierzchni 0,0100 ha oznaczona jako pastwiska trwałe (PsIV) oraz nr 98 o powierzchni 0,2931 ha oznaczona jako nieużytki (N).

Zgodnie z art. 8 ust. 1 i 6 ustawy o zagospodarowaniu wspólnot gruntowych (Dz. U z 2022 r. poz. 140) *„Starosta wydaje decyzję o ustaleniu, które spośród nieruchomości stanowią mienie gromadzkie"*, a następnie *„podaje ją do wiadomości w sposób zwyczajowo przyjęty w danej miejscowości oraz ogłasza wywieszając w urzędzie gminy oraz w starostwie powiatowym na okres 14 dni, a także zamieszcza się w Biuletynie Informacji Publicznej gminy i powiatu oraz w prasie lokalnej"*.

Decyzje o uznaniu za mienie gminne wydaje się biorąc pod uwagę stan nieruchomości istniejący w dniu wejścia w życie ustawy o zagospodarowaniu wspólnot gruntowych, tj. 5 lipca 1963 r. Decyzja ta ma charakter deklaratoryjny, co oznacza, że rozstrzygnięcie w trybie art. 8 ust.1 poświadcza jedynie stan prawny nieruchomości istniejący przed dniem wejścia w życie ustawy.

Złożone przy wniosku Gminy Pułtusk oświadczenia mieszkańców wsi Boby oraz protokoły z przesłuchania świadków wybranych spośród najstarszych mieszkańców wsi Boby potwierdzają, że grunty oznaczone jako działki nr 51, 89 i 98, położone we wsi Boby były przeznaczone do powszechnego użytku i ogólnodostępne dla wszystkich mieszkańców wsi przed 05 lipca 1963 r.

Zawiadomieniem z dnia 27.12.2021 r., Nr GGN.6821.9.1.2021, Starosta Pułtuski poinformował, iż zgodnie z art. 10 § 1 ustawy z dnia 14 czerwca 1960 r. Kodeks postępowania administracyjnego, strony postępowania mogą wypowiedzieć się co do zebranych dowodów i materiałów oraz zgłoszonych żądań. W wyznaczonym terminie strony postępowania nie wniosły uwag.

Wobec powyższego należy stwierdzić, że zostały spełnione przesłanki do uznania przedmiotowych nieruchomości za mienie gminne, jako mające charakter użyteczności publicznej przed 1963 r. użytkowanych przez mieszkańców wsi Boby, gm. Pułtusk. Decyzja niniejsza stanowi podstawę do dokonania wpisu w księdze wieczystej oraz w ewidencji gruntów i budynków.

Mając powyższe na uwadze należało orzec jak w sentencji.

Pouczenie:

Od decyzji niniejszej przysługuje stronom prawo wniesienia odwołania do Wojewody Mazowieckiego za pośrednictwem organu, który decyzję wydał, w terminie 14 dni od daty jej otrzymania.

Zgodnie z art. 127a ustawy z dnia 14 czerwca 1960 roku Kodeks postępowania administracyjnego, w trakcie biegu terminu do wniesienia odwołania strona może zrzec się prawa do wniesienia odwołania wobec organu administracji publicznej, który wydał decyzję. Z dniem doręczenia organowi administracji publicznej oświadczenia o zrzeczeniu się prawa do wniesienia odwołania przez ostatnią ze stron postępowania, decyzja staje się ostateczna i prawomocna.

AUTO NAPRAWA
• MECHANIKA • GEOMETRIA • CZĘŚCI
• WYWAŻANIE KÓŁ • KLIMATYZACJA
Adam Szczypkowski
05-110 JABŁONNA ul. WYGONOWA 1
pn. – pt.: 8.00 - 17.00
☎605 94 91 91
022 782 49 10

MOTOKLINIKA
mgr inż. Zbigniew Książek

MECHANIKA I ELEKTRYKA SAMOCHODOWA
WSZYSTKICH MAREK
Legionowo, Ul. Wrzosowa 11a
tel. 22 784 44 50, 504 688 558
www.motoklinika.auto.pl

eprasa.pl 06e3ec4b33

INTER CARS
Filia Legionowo
ul. Zegrzyńska 4
tel.: 22 767 53 80
tel.: 22 767 53 89
INTERCARS.COM.PL

OGŁOSZENIA DROBNE
do bieżącego numeru przyjmujemy
DO PONIEDZIAŁKU
do godziny 12:00.

FOTO -TANIO- VIDEO
www.foto-legionowo.pl

PAŁAC W JABŁONNIE
#poczujnaszahistorie

KRÓLEWSKIE CHRZCINY
W PAŁACU W JABŁONNIE
Eleganckie wnętrza
Wyjątkowa impreza
Wyśmienite menu

Rezerwacje:
info@palacjablonna.pan.pl
tel.: +48 531 093 982, +48 507 104 572
Pałac w Jabłonnie
ul. Modlińska 105, 05-110 Jabłonna

PGE

ZGŁASZANIE AWARII I USZKODZEŃ
ORAZ BIEŻĄCE INFORMACJE
O AWARIACH I PRACACH PLANOWYCH
TEL. 991

PGE Dystrybucja S.A Oddział Warszawa RE Legionowo
zawiadamia, że planowana jest przerwa w dostawie energii elektrycznej dla odbiorców zamieszkałych:

POWIAT LEGIONOWSKI

Data	gmina, miejscowość nazwy i zakres numerowy ulic	Numery i nazwy stacji	Wyłączenia w godzinach
8.02.2022	Serock ul. Adama Asnyka ul. Czesława Niemena ul. Cypriana Kamila Norwida ul. Jana Matejki ul. Juliana Tuwima ul. Czesława Miłosza ul. Adama Mickiewicza ul. Konstantego Radziwiłła ul. Rubinowa ul. Władysława Reymonta ul. Juliusza Słowackiego ul. ks. Mariana Batogowskiego ul. Jana Kochanowskiego ul. Czesława Centkiewicza ul. Włoska ul. Rybaki ul. Wyzwolenia 24, 24B, 24D, 26B, 26C, 28A, 28B, 28C, 28D, 28G, 30D, 32, 34A, 57C, 59B, 61, 63, 65 ul. 3-go Maja 2, 3, 4, 6, 7, 8, 9, 9A, 10, 11, 12, 13, 13A, 14, 15, 20 ul. Zakroczymska 9, 15	04-1089 (JADWISIN OŚR. HUTY WARSZAWA), 04-1032 (SEROCK PROZAMET), 04-0550 (SEROCK GRABOWSKI), 04-1228 (JADWISIN YACHT CLUB), 04-1265 (SEROCK WOJSK ŁĄCZNOŚCI), 04-0698 (SEROCK GRZESZCZUK), 04-1835 (JADWISIN CHEMIA), 04-0840 (JADWISIN PZITB), 04-1539 (SEROCK GS 1), 04-1805 (SEROCK BATOGOWSKIEGO), 04-0941 (SEROCK TYBORSKA), 04-0508 (SEROCK RYBAKI), 04-0744 (SEROCK WYZWOLENIA)	09:00-13:00
8.02.2022	Janówek Pierwszy ul. Zacisze od nr 1 do 18	04-1074 (JANÓWEK ZACISZE)	10:00-14:00

POWIAT NOWODWORSKI

Data	gmina, miejscowość nazwy i zakres numerowy ulic	Numery i nazwy stacji	Wyłączenia w godzinach
2.02.2022	Nowy Dwór Mazowiecki ul. Bohaterów Modlina 2, 38, 6, 61, 67 ul. Chemików 6A, 11 ul. Długa 8 ul. Legionów 10 ul. Lotników 7 ul. Mazowiecka 2 ul. Młodzieżowa 13, 15 ul. Modlińska 1, 2, 4, 15 ul. Jana Nałęcza 26 ul. gen. Leopolda Okulickiego 3 ul. Ignacego Paderewskiego 10, 18, 19, 21 ul. Partyzantów 2, 3D, 4, 5, 6, 8, 10 ul. Henryka Sienkiewicza 22 ul. Juliusza Słowackiego 2A, 4, 7, 8, 9, 9A, 17A ul. Szarych Szeregów 2 ul. Targowa 2 ul. Willowa 8 ul. Wojska Polskiego 19, 49B ul. Prymasa Stefana Wyszyńskiego 3/22 ul. Zakroczymska 28 ul. Stefana Żeromskiego 8	04-0514 (NOWY DWÓR MAZOWIECKI MASARNIA)	09:00-13:00
7.02.2022	Nowy Dwór Mazowiecki ul. 29 Listopada 105, 107, 109, 111, 114, 323, 324, 327, 328, 360, 361, 362, 376 ul. Stanisława Moniuszki 103/104, 325 ul. Adama Mickiewicza 326 ul. Obrońców Modlina 83	04-1519 (MODLIN J.W. OSIEDLE NR 1)	08:00-12:00

Przerwy w dostawie energii elektrycznej spowodowane są koniecznością przeprowadzenia prac konserwacyjnych na urządzeniach energetycznych, za niedogodności przepraszamy

OGŁOSZENIA DROBNE
do bieżącego numeru przyjmujemy
DO PONIEDZIAŁKU
do godziny 12:00.

PRZYCHODNIA DLA ZWIERZĄT
lek. wet. MIROSŁAW KADO
specjalista chorób psów i kotów
ŁAJSKI ul. Nowodworska 93
tel.(cały czas) 22 782 22 82
602 237 021
RENTGEN CYFROWY, USG, EKG
LASER, ANALIZY KRWI,
CHIRURGIA, KRIOTERAPIA,
ULTRADŹWIĘKOWE USUWANIE KAMIENIA
WYDAWANIE PASZPORTÓW, CHIPY

OGŁOSZENIA DROBNE
do bieżącego numeru przyjmujemy
DO PONIEDZIAŁKU
do godziny 12:00.

DROGI I MOSTY
Kacice k/Pułtuska
Rok zał. 1995
KACZMARCZYK
BRIX

Dołącz do naszego zespołu w Kacicach
Poszukiwani pracownicy na stanowiska:
- Kierowca kategoria C
- Kierowca kategoria C+ E
- Mechanik
- Operator maszyn budowlanych
- Pomocnik Mechanika
- Pracownik budowlany (robotnik drogowy)

Dołącz do naszego zespołu w Nasielsku
Poszukiwani pracownicy na stanowiska:
- Automatyk
- Betoniarz - zbrojarz
- Brygadzista linii produkcyjnej
- Kierowca kategoria C
- Kierowca kategoria C+ E
- Lider Magazynu (główny magazynier)
- Mechanik
- Operator linii produkcyjnej
- Operator węzła betoniarskiego
- Pomocnik Mechanika
- Pracownik magazynu (wózkowy)
- Pracownik produkcyjny
- Stolarz

Praca w Nasielsku, z możliwością dojazdu z Pułtuska.
Zadzwoń 502 146 898
Prześlij swoje cv: skopec@drogiimosty.com.pl

JARMARK

KUPON NA DROBNE ZA 1 GROSIK

WYPEŁNIJ DRUKOWANYMI LITERAMI WPISUJĄC W KRATKĘ JEDNĄ LITERĘ ROBIĄC ODSTĘP MIĘDZY WYRAZAMI

☐ SZUKAM PRACY
☐ ODDAM ZA DARMO

1. Wypełniony kupon prosimy przynieść do biur ogłoszeń tygodników: Mazowieckie To i Owo, Lokalna, Tygodnik Nowodworski, Tygodnik Pułtuski.
2. Kupon bez pełnych, czytelnych danych zlecającego jest nieważny.
3. Redakcja nie odpowiada za treść ogłoszeń.

Zlecający
(Tylko do wiadomości redakcji)
imię
nazwisko
ulica
numer domu
kod, miejscowość
podpis

KUPON JEDNORAZOWY

eprasa.pl 06e3ec4b33

Karnawał kojarzy się dziś zwykle z roztańczonym korowodem szkół samby, sunącym po ulicach Rio de Janeiro. Okazuje się jednak, że tradycje karnawału są znane w wielu zakątkach świata. Także w Polsce. Niegdysiejsze zapusty były okresem zabaw, widowisk i… znakomitych uczt. Dla tych, którzy mają ochotę na prawdziwie królewską biesiadę, mamy kilka cennych wskazówek. Oto jak wyczarować karnawałowe specjały we własnej kuchni

Najsłodsza strona karnawału? Odkryj ją we własnej kuchni!

Zaraz po Nowym Roku, poprzedzonym okresem adwentowego oczekiwania na Święta Bożego Narodzenia, nadchodzi czas zabaw - karnawał. Niegdyś hucznie obchodzony, dziś jakby mniej celebrowany. A przecież bale karnawałowe, wędrówki po domach w przebraniach, miały w sobie wiele uroku. Tych, którzy marzą o wspólnym biesiadowaniu, zachęcamy do skorzystania z naszych słodkich inspiracji.

Polskie mięsopusty

Tradycyjnie uroczystości karnawałowe rozpoczynają się 6 stycznia (święto Objawienia Pańskiego) i trwają aż do Środy Popielcowej, która dla chrześcijan oznacza początek okresu Wielkiego Postu. W zasadzie kończą się w poprzedzający ją wtorek, zwany kusym albo diabelskim. Jeszcze do drugiej połowy XX wieku dzisiejszy karnawał określano w Polsce mianem zapusty, a wcześniej – po staropolsku - mięsopusty. Ta spolszczona nazwa wzięła się z tłumaczenia łacińskiego zwrotu carne vale, czyli „pożegnanie mięsa".

Szczególnie popularną zabawą wśród polskiej szlachty były w tym czasie kuligi. Przy akompaniamencie muzyki, z pieśnią na ustach, rozweselone towarzystwo krążyło od domu do domu, składając wizyty innym szlachcicom i spędzając czas na wspólnym ucztowaniu. Dziś, na kulig - zwłaszcza w mieście - raczej nie mamy co liczyć, ale bierzmy przykład z przodków, którzy wiedzieli, że każdej dobrej zabawie musi towarzyszyć równie pyszne jadło.

Tradycyjnie na słodko

Polski karnawał może nie jest tak spektakularnie obchodzony, jak ten w Rio de Janeiro, ale z pewnością jest bardzo smaczny. Oczywiście słodycze można podjadać przez cały rok, ale to w ostatnim tygodniu karnawału – znanym jako ostatki – na stołach goszczą prawdziwe rarytasy. Chrupiące faworki i pachnące lukrem pączki to prawdziwa rozkosz dla podniebienia! Faworki, czyli chruściki, to wypieki w kształcie wstążki, które kruszą się w dłoniach, a ich delikatny, słodki smak, rozpływa się w ustach. W Tłusty Czwartek, czyli ostatni czwartek przed Wielkim Postem, z faworkami o palmę zwycięstwa zawzięcie walczą pączki. I robią to z sukcesem, zdobywając kolejnych wielbicieli. Te drożdżowe bułeczki, smażone na głębokim tłuszczu, zaskakują bogatym wnętrzem. Wypełnione konfiturą różaną, truskawkową, adwokatem lub czekoladą sprawiają, że trudno im się oprzeć. Oblane lukrem, posypane cukrem pudrem czy ozdobione skórką pomarańczową… Nawet ci, którzy na co dzień stronią od słodyczy, w Tłusty Czwartek robią wyjątek. Skoro jednak karnawał zaczyna się już 6 stycznia, po co czekać aż do ostatków z konsumowaniem karnawałowych specjałów?

Zorganizuj karnawałową ucztę w domu

– *W przypadku większości wypieków, najważniejsza jest baza – jaja i masło. Mając do dyspozycji dobrej jakości produkty, możemy we własnej kuchni wyczarować prawdziwie królewskie przysmaki* – zauważa **Ewa Polińska** z MSM Mońki. A skoro o królach mowa, trzeba wspomnieć o marcepanie. Żadna z uczt Ludwika XIV Wielkiego nie mogła się odbyć bez tych delicji. Francuski monarcha zapewne zakochał się w słodyczy i aromacie marcepana, który, z uwagi na trudną dostępność, był zarezerwowany właśnie dla królów i arystokratów. Dziś, mając swobodny dostęp do migdałów, możemy przygotować go we własnym domu. Ciasto z marcepanem i królewskim lukrem, na które przepis podajemy na końcu artykułu, będzie idealnym dodatkiem do spotkań w czasie karnawału. Aby wyszło po mistrzowsku, warto pamiętać o złotej zasadzie cukierników. – *Oprócz tego, że produkty muszą być dobrej jakości, do wypieków należy dodawać masło ogrzane do temperatury pokojowej. Tylko wówczas ciasto będzie lekkie i puszyste* – podpowiada Ewa Polińska. – *Jeśli nie zdążymy wyjąć masła z lodówki na czas, uważajmy z podgrzewaniem. W zbyt gorącym maśle cukier się rozpuści, a to może się skończyć zakalcem* – ostrzega ekspertka z MSM Mońki. Tak więc uzbrojeni w tę wiedzę, oczekujmy Świąt Wielkiejnocy otuleni zapachem udanych, świeżych wypieków, słodyczą lukru i marcepanu.

Ciasto z marcepanem i lukrem królewskim

Biszkopt

(na końcowym etapie, do przełożenia potrzebna będzie konfitura z czarnej porzeczki)

- 7 jajek w temperaturze pokojowej
- 200 g cukru
- 150 g mąki pszennej
- 50 g mąki ziemniaczanej
- 5 g proszku do pieczenia

Rozdziel białka od żółtek. Białka ubij na sztywno i dodając po łyżce cukier, cały czas ubijaj, aż cukier całkowicie się rozpuści i powstanie gęsta piana. Stopniowo dodawaj żółtka. Ubijaj kolejne 5 minut. W oddzielnej misce przesianą mąkę pszenną połącz z ziemniaczaną i wymieszaj wszystko z proszkiem do pieczenia. Połącz mokre składniki z suchymi i bardzo delikatnie wymieszaj łyżką, aż składniki się połączą. Dno formy wyłóż papierem do pieczenia i wlej masę. Wstaw do piekarnika nagrzanego do180°C i piecz przez 40 minut. Po ostudzeniu przekrój na 3 blaty.

Masa marcepanowa z mascarpone

- 200 g migdałów (bez skórek)
- 100 g cukru pudru
- 3 łyżki likieru amaretto
- 100 g serka mascarpone

Migdały zmiksuj w malakserze na proszek. Dodaj cukier puder, ciągle miksując. Po około minucie dodaj likier amaretto i miksuj jeszcze minutę na gładką pastę. Na końcu wymieszaj ją z mascarpone.

Masa orzechowa

- 150 g orzechów laskowych
- 50 g cukru pudru
- 100 g słodkiej śmietanki 36%
- Cynamon
- 200 g miękkiego masła np: MSM Mońki

Zmiel orzechy i dodaj śmietanę oraz cynamon. Wymieszaj i odczekaj 15-20 minut, aż orzechy wchłoną śmietanę. Masło utrzyj z cukrem pudrem i zmieszaj z masą orzechową.

Lukier królewski

- 1 białko z jaj
- 150 g cukru pudru
- 5 g soku z cytryny

Przesiany cukier puder dodaj do białka i soku z cytryny. Miksuj na niskich obrotach przez około 10 minut, używając mieszadeł tak, by nie napowietrzyć lukru. Jeśli lukier jest zbyt rzadki, dodaj więcej cukru. Natomiast gdy zbyt gęsty, możesz dodać kilka kropel wody.

Pierwszy blat biszkoptu nasącz likierem amaretto zmieszanym z wodą. Przełóż go masą marcepanową z mascarpone. Na to połóż kolejny blat nasączony likierem, konfitura z czarnej porzeczki, masą orzechową i przykryj ostatnim blatem biszkoptu. Całość pokryj lukrem i udekoruj wedle uznania. Smacznego!

red.

eprasa.pl 06e3ec4b33

NOWY DWÓR MAZOWIECKI

Roztańczona noc przyszłych maturzystów

Już po raz 25. w historii Zespołu Szkół nr 2 w Nowym Dworze Mazowieckim uczniowie ostatnich klas bawili się na studniówce

Zabawa studniówkowa odbyła się 22 stycznia 2022 w „Gościńcu pod Różą". Brały w niej udział uczniowie trzech klas Technikum: z kierunku technik ekonomista z wychowawczynią panią Anetą Nowacką, technik obsługi turystycznej - wychowawczyni Karolina Rutkowska oraz technik informatyki pod wodzą pani Karoliny Petrykowskiej.

Wszystkim maturzystom życzymy połamania pióra na egzaminie dojrzałości. **MM**

Fot.: **Katarzyna Babicz**

eprasa.pl 06e3ec4b33

POWIAT

WOŚP zagrała po raz 30!

Wielka Orkiestra Świątecznej Pomocy zagrała w minioną niedzielę (30.01.) na rzecz okulistyki dziecięcej. Jak co roku, w naszym powiecie nie zabrakło chętnych, żeby pomagać. Sztaby WOŚP działały w m.in. Nowym Dworze Maz., Pomiechówku, Zakroczymiu i Nasielsku. Szczególnie aktywnie w formie wolontariatu wykazywała się młodzież!

W Nowym Dworze w niedzielne południe na starcie akcji stawiły się Foczki i Morsy Nowodworskie. Mimo wyjątkowo trudnej pogody grupa aktywnych mieszkańców dzielnie kąpała się w Narwi i... wspierała zbiórkę. W Nowodworskim Ośrodku Kultury odbywały się koncerty m.in. sekcji tanecznej i wokalnej oraz zespołu Banda Łysego. Występy przeplatały licytacje fantów. Wśród nich znalazła się m.in. wyjątkowa Jacek Kowalski na licytację wystawił tort bezowy swojego autorstwa. Dodatkowo, podbił stawkę zapewniając, że jeśli kwota przekroczy 1000 zł - upiecze także sernik z białą czekoladą. Wypieki włodarza okazały się łakomym kąskiem i zostały finalnie wylicytowane za 2650 zł!

Pomiechowski sztab zaczął działać już w sobotę - już po raz trzeci odbył się bieg Policzyliśmy się z cukrzycą. W akcji Foczki i Morsy Nowodworskie kwestowali wspólną kąpielą w zimowych wodach Wkry. W niedzielę sztab prężnie działał w hali sportowej. Były występy taneczne, pokazy walk, gry planszowe i komputerowe, kawiarenka i oczywiście licytacje. Tutaj gratką był m.in. voucher od wicestarosty Pawła Calaka na darmowy transport z imprezy.

Zakroczymski Sztab WOŚP zorganizował różne atrakcje nie rozpieszczała, ale mimo to na starcie Pierwszego Zakroczymskiego Biegu WOŚP stanęło kilkudziesięciu biegaczy i biegaczek. Gościem specjalnym biegu był były premier RP Kazimierz Marcinkiewicz, któremu na trasie dzielnie dotrzymywał kroku Artur Ciecierski. Każdy na mecie otrzymał medal i ciepły posiłek. W sztabie, który mieścił się w Gminnym Ośrodku Kultury odbywały się licytacje oraz występy artystyczne. Swoją cegiełkę w akcji dołożył burmistrz, który najpierw zaproponował licytację udzielenia ślubu w plenerze, a potem spontanicznie usługę mycia i sprzątania osobiście auta - full pakiet - na terenie całego powiatu nowodworskiego w dogodnym terminie. Pakiet „czyste auto" zlicytowano za 910 zł.

W Nasielsku również postawiono na sport - mimo fatalnej pogody ekipa z Baszta Team pobiegła w szczytnym celu. Na ulicach nie tylko miasta, ale i np. Cieksyna pojawiły się dziesiątki wolontariuszy. Siedziba sztabu w Nasielskim Ośrodku Kultury tętniła życiem - były występy i licytacje. Liczenie efektów kwesty ułatwiła liczarka do bilonu ofiarowana przez Urząd Miejski.

Co ciekawe, w tym roku w większości sztabów licytacje były prowadzone również online. Dzięki temu mogły wziąć w nich udział np. osoby będące na kwarantannie.

Z uwagi na to, że w poniedziałek trwały jeszcze licytacje internetowe, na dzień zamknięcia bieżącego numeru nie możemy podać całkowitych kwot zebranych przez sztaby. Wrócimy do tego za tydzień!

Ciąg dalszy zdjęć na str. 22.

GM

ZAKROCZYM

fot. FB Gmina Zakroczym

fot. FB Gmina Zakroczym

NOWY DWÓR MAZ.

eprasa.pl 06e3ec4b33

Wielka Orkiestra Świątecznej Pomocy zagrała w Gminie Jabłonna!

Mimo przenikliwego chłodu wolontariusze dzielnie kwestowali na terenie całej gminy. Zebrano ponad 41 tysięcy złotych!

Podczas jubileuszowego, 30 finału WOSP mieszkańcy naszej Gminy zbierali środki na diagnostykę i leczenie wzroku u dzieci. Finałowa impreza zorganizowana przez „Sztab nr 6593 - Ośrodek Sportu i Rekreacji w Jabłonnie" odbyła się w nowej hali sportowej w Chotomowie. Mimo deszczowej aury atmosfera była wyjątkowo gorąca a na uczestników czekało mnóstwo atrakcji. Oficjalnego otwarcia imprezy dokonali członkowie sztabu z dyrektorem OSiR Jabłonna Michałem Smolińskim na czele oraz wójt Gminy Jabłonna Jarosław Chodorski.

Przez cały dzień trwały cieszące się ogromnym zainteresowaniem aukcje przedmiotów przygotowanych przez dzieci z gminnych placówek oświatowych oraz ofiarowanych przez licznych darczyńców. Licytacje prowadziła z niezrównanym zaangażowaniem i powodzeniem radna Aneta Mrozek.

Program atrakcji rozpoczął pokaz karate przygotowany przez najmłodszych wychowanków instruktora Huberta Palaka z „Klubu Karate AKA". Podziwialiśmy też wspaniałe układy choreograficzne które zaprezentowały zjawiskowe dziewczęta z Bds Cheerleaders / Brothers Dance Studio oraz niezwykle widowiskowy pokaz naukowy przygotowany przez uczniów Szkoły Podstawowej nr 1 z Chotomowa. Ogromne zainteresowanie wzbudził także 17-letni motorowodny Mistrz Polski Jakub Rochnowski i imponujące łodzie na których zdobywa kolejne mistrzowskie tytuły, które można było obejrzeć na ekspozycji przygotowanej przed budynkiem hali sportowej. Uczestnicy finału mieli także okazję posłuchać młodego i niezwykle utalentowanego pianisty Janka Kopczyńskiego oraz występu rockowych zespołów „Kogo to Obchodzi" i „Parafrazers.". Serca widzów skradł także swoim występem porywający i pełen pozytywnej energii duet wokalistki Oliwii Rusin i Leona Wojtachni.

Imprezę uświetniła swą obecnością liczna reprezentacja nieustraszonych druhen i druhów z OSP Jabłonna i OSP Chotomów a także harcerze ze środowiska 264 Warszawskich i Chotomowskich Drużyn Harcerskich.

Na stoiskach przygotowanych przez rodziców i uczniów z gminnych szkół podstawowych na uczestników imprezy czekały wspaniałe ciasta, desery i inne przysmaki. Szczególnym powodzeniem cieszyły się też wyborne kanapki na stoisku przygotowanym przez Przedszkole Gminne i Żłobek Gminny w Chotomowie oraz pyszne kiełbaski z grilla. Imprezę wsparli liczni przedsiębiorcy, między innymi: firma budowlana Zab-Bud, Delikatesy Fenix, Zbigniew Mróz Roboty Ziemne - Budowlane Mróz, Zakłady Mięsne Lenarcik, Sewteam oraz firma Develey Polska. Swego wsparcia organizatorom udzielili także radni i sołtysi Gminy Jabłonna, a w szczególności: przewodniczący Rady Gminy Wojciech Nowosiński, radna Joanna Doktor, radny Tomasz Rybałko, sołtys Agnieszka Liśkiewicz z Suchocina oraz sołtysi Sylwester Machnio z Chotomowa i Marek Sarnowski z Rajszewa.

Prawdziwą furorę wśród najmłodszych zrobiło stoisko z popcornem przygotowane przez Sołectwo Trzciany i obsługiwane przez sołtysa Trzcian Ryszarda Doktora. Na odwiedzających czekały także stoiska z rękodziełem i warsztatami florystycznymi, a chętni mogli dopisać się do rejestru dawców szpiku na stoisku Fundacji DKMS. Dla przedszkolaków przygotowano zawody sportowe a najmłodsi bawili się na specjalnie przygotowanym torze przeszkód.

Na szczególne uznanie zasługują jednak przede wszystkim biorący w akcji wolontariusze, którzy mimo przejmującego chłodu dzielnie kwestowali na terenie całej gminy. Dzięki ich zaangażowaniu i ofiarności mieszkańców gminy Jabłonna zebrano ponad 41 tysięcy złotych!

eprasa.pl 06e3ec4b33

Ciąg dalszy ze str. 20

POMIECHÓWEK

NASIELSK

Fot.: Andrzej Zawadzki

eprasa.pl 06e3ec4b33

PIŁKA NOŻNA

Pewne zwycięstwo Świtu

W sobotnie popołudnie (29 stycznia) piłkarze Świtu Nowy Dwór rozegrali swój drugi mecz kontrolny w trakcie przygotowań do rundy wiosennej. Tym razem przy Sportowej gościł inny III-cio ligowy zespół Orląt Radzyń Podlaski

Pierwsza połowa to niezwykle wyrównana gra w wydaniu obu zespołów. W pierwszych minutach goście stworzyli sobie kilka dogodnych sytuacji pod bramką **Alberta Posiadały**, ale ten skutecznie interweniował między słupkami.

Nowodworzanie odpowiedzieli w 22. minucie. **Jan Nawotczyński** podszedł wysokim pressingiem do bramkarza gości, zmuszając go do błędu. Pomocnik przejął futbolówkę, zagrał do **Arkadiusza Gajewskiego**. Napastnik w sytuacji sam na sam próbował efektownie lobować bramkarza, lecz piłka minimalnie minęła bramkę. Kilka dogodnych okazji wypracował sobie indywidualnymi rajdami **Filip Kowalczyk**. Zabrakło jednak skutecznej finalizacji efektownych akcji.

Wynik zmienił się dopiero w 40. minucie. Wówczas sędzia podyktował rzut karny za faul na Gajewskim, którego sam poszkodowany zamienił na bramkę, a Świt wyszedł na prowadzenie.

Chwilę później obrońcy drużyny gości ponownie faulowali we własnym polu karnym. Poszkodowanym i egzekutorem „jedenastki" był **Szymon Kuźma**. Piłka uderzona przez pomocnika Biało-zielonych odbiła się jeszcze od poprzeczki zanim wpadła do siatki. Do przerwy nowodworzanie prowadzili 2:0.

W drugich 45. minutach nowodworzanie zdominowali zespół gości. Momentami zespół z Lubelszczyzny miał problemy z wyjściem z własnej połowy, a **Jakub Lemanowicz** długo pozostawał bezrobotny.

Kilka okazji na podwyższenie rezultatu miał **Marcel Niesłuchowski.**

Najbliżej trafienia do bramki był po uderzeniu głową po dośrodkowaniu z rzutu rożnego. Piłka jednak przeleciała milimetry obok słupka. Wychowanek Świtu miał tego dnia ciąg na bramkę i wielką chęć zdobycia bramki. Zabrakło mu jednak odrobiny szczęścia.

W 85. minucie **Kuźma** zaskoczył wszystkich ekspresowym wykonaniem rzutu wolnego. Bramkarz gości instruował jeszcze swoich kolegów, którzy nie zdążyli ustawić się w murze. Sędzia zagwizdał, a pomocnik Biało-zielonych widząc nieprzygotowanego golkipera, uderzył na dalszy słupek i trafił w zasadzie do pustej bramki. Goście mieli o to dużo pretensji do arbitra, lecz ten zdania nie zmienił i bramka pozostała uznana.

W końcówce spotkania Orlęta zdobyły trafienie honorowe. Goście dośrodkowali piłkę z prawego skrzydła w pole karne. Tam czubkiem buta uderzył ją **Ernest Skrzyński**, który uderzeniem w krótki róg pokonał **Lemanowicza**, ustalając wynik tego pojedynku na 3:1.

Dobry występ w tym spotkaniu zaliczył **Jacek Ruciński**, który dobrze radził sobie w obronie, przerywając kilka groźnych akcji zespołu gości, jak również wspierając kolegów w akcjach ofensywnych. Dobrze sprawował się również **Patryk Cieślak**, który przyzwyczaił nas do dobrych występów i tym razem nie było inaczej. Jego rajdy lewym skrzydłem i dośrodkowania stworzyły dogodne sytuacje kolegom z zespołu.

Następny mecz Świt rozegra 5 lutego z MKS Piaseczno (IV liga). Prawdopodobnie mecz zostanie rozegrany w Nowym Dworze, a jego początek zaplanowano na godzinę 12:00.

MKS Świt Nowy Dwór Maz. – Orlęta Radzyń Podlaski 3:1 (2:0)

Bramki: 40`Gajewski, 44`, 85` Kuźma.

Świt (I połowa): Posiadała – Ruciński (30` Cieślak), Kamiński, Drwęcki, testowany – Tkaczyk (30` Kuźma), B. Michalik, Kowalczyk, Nawotczyński, Munik – Gajewski.

Świt (II połowa): Lemanowicz – Cieślak, Kokoszczyński, B. Michalik, Cuch – Testowany (60` Ruciński), Kuźma, Munik (60` Tkaczyk, 80` Munik)), Nawotczyński (60` H. Michalik, 85` Nawotczyński) – Bykowski, Niesłuchowski.

Wojciech Lewandowski

SIATKÓWKA

LOS zdobywa Jasną Górę

W sobotę, 29 stycznia zespół LOS-u Nowy Dwór zmierzył się na wyjeździe z Częstochowianką Częstochowa. Gospodynie były bezpośrednim sąsiadem nowodworzanek w ligowej tabeli, a oba zespoły dzieliło zaledwie 7 punktów

We własnej hali w pierwszym meczu lepsze okazały się Biało-niebieskie wygrywając tamto spotkanie 3:1. Nowodworzanki przystępowały do tego pojedynku po zwycięstwie nad MKS-em Kalisz w 1/8 finału Pucharu Polski.

Drużyna z Nowego Dworu pokazała swoją wyższość nad gospodyniami. W dwóch pierwszych setach radząc sobie 25:19 i 25:12. Zwłaszcza w drugiej odsłonie tego spotkania przewaga podopiecznych trenera **Bartosza Kujawskiego** była wyraźnie widoczna. Dopiero w trzecim secie gospodynie nawiązały walkę z drużyną LOS-u. Jednak to nie przeszkodziło nowodworzankom zamknąć tego spotkania w niecałe 1,5 godziny i z wynikiem 3:0 i 3 punktami wrócić do Nowego Dworu.

Następny mecz LOS rozegra 5 lutego. Wówczas o godzinie 16:00 zagra we własnej hali z Karpatami Krosno.

Częstochowianka Częstochowa – LOS Nowy Dwór Mazowiecki 0:3 (19:25, 12:25, 21:25)

Wojciech Lewandowski

Lp.	Nazwa drużyny	M	Z	P	Pkt
1.	Azoty Tarnów	17	16	1	47
2.	Stal Mielec	18	15	3	45
3.	LOS Nowy Dwór Maz	19	14	5	42
4.	KS Częstochowianka	17	12	5	32
5.	ENEA Poznań	16	10	6	30
6.	Astora Płomień Sosnowiec	17	9	8	30
7.	SAN-Pajda Jarosław	18	10	8	29
. . .					
14.	BAS Białystok	16	2	14	5

PIŁKA NOŻNA

Żbik wygrywa z Nadnarwianką

Piłkarze Żbika Nasielsk w minionym tygodniu rozpoczęli przygotowania do rundy wiosennej pod okiem nowego trenera. W sobotę, 29 stycznia rozegrali na własnym boisku pierwszy mecz kontrolny przeciwko ligowemu rywalowi

O tym, że **trener Paweł Mazurkiewicz** obejmie stanowisko od stycznia 2022 roku wiadomo było już pod koniec listopada 2021 roku. Ma już za sobą pracę w MKS-ie Ciechanów, Błękitnych Raciąż czy MKS-ie Przasnysz. Teraz stoi przed nim zadanie odbudowanie drużyny po nieudanej kampanii jesiennej, w której Żbik zajął 15. miejsce z dorobkiem 12 punktów i bilansem 3 zwycięstw, 3 remisów i 11 porażek.

Pierwszym rywalem nasielszczan w okresie przygotowawczym była Nadnarwianka Pułtusk. Zespół występujący na co dzień w IV lidze (grupa Ciechanów-Ostrołęka), który plasuje się 5. pozycji.

Wynik tego spotkania pierwsi otworzyli goście. Po dośrodkowaniu z rzutu rożnego najwyżej w polu karnym wyskoczył zawodnik Nadnarwianki i głową skierował piłkę do siatki. Do przerwy wynik nie uległ już zmianie i goście schodzili do szatni prowadząc 1:0.

Po przerwie Zielono-czerwonym udało się odrobić straty. Jeden z zawodników Żbika wypatrzył wychodzącego bramkarza, zagrał piłkę wzdłuż linii 5. metra do zawodnika testowanego, a ten wpakował piłkę do siatki, doprowadzając do remisu. Bramkę na 2:1 zdobył Damian Walczak, który zakręcił obrońcami Nadnarwianki w polu karnym i strzałem w długi róg pokonał bramkarza gości.

Tym samym nasielszczanie odnieśli pierwsze zwycięstwo. Następny mecz Żbik rozegra na wyjeździe w sobotę, 5 stycznia w Nowym Dworze Mazowieckim, gdzie zmierzy się IV-ligowymi rezerwami Świtu.

MLKS Żbik Nasielsk – Nadnarwianka Pułtusk 2:1 (0:1)

Bramki: Testowany, Walczak – testowany.

Wojciech Lewandowski

eprasa.pl 06e3ec4b33

SIATKÓWKA

Horror w Pucharze

W środę, 26 stycznia do hali przy ulicy Sportowej zawitał zespół MKS Energa Kalisz występujący na co dzień w Tauron Lidze. Były to kolejny rywal LOS-u Nowy Dwór Mazowiecki w ramach 1/8 finału Pucharu Polski

Przed tym pojedynkiem zespół z Kalisza zajmował 9. miejsce w tabeli z dorobkiem 17 punktów (5 zwycięstw, 10 porażek). Kaliszanki przystępowały do tego pojedynku po odniesionym wyjazdowym zwycięstwie nad drużyną UNII Opole 3:2.

Tymczasem nowodworzanki zajmowały 3. pozycję w I lidze z 39 oczkami na koncie (13 zwycięstw, 5 porażek) i dwóch meczach rozegranych we własnej hali w miniony weekend. W pierwszym z nich pewnie pokonały 3:0 z Wieżycą Stężyca, by następnego dnia po zaciętym pojedynku nieznacznie ulec San Pajdzie Jarosław 2:3.

Jak jednak wiadomo, na boisku nie grają statystyki, a umiejętności, zaangażowanie i wola zwycięstwa. Podopieczne trenera **Bartosza Kujawskiego** udowodniły to otwierając pierwszego seta prowadzeniem 8:3. Biało-niebieskie długo utrzymywały prowadzenie (15:9), lecz w końcówce rywalki zaczęły niwelować stratę (22:18) i o czas poprosił szkoleniowiec z Nowego Dworu. Po wznowieniu gry nowodworzanki skończyły pierwszą partię, wygrywając 25:21.

Druga część spotkania należała do drużyny przyjezdnej, która otworzyła ją prowadzeniem 6:3 i to one dyktowały warunki nowodworzankom. Kaliszanki powiększyły swoją przewagę na 11:5 i 22:13. W końcówce biało-niebieskim udało się jeszcze wyrwać kilka punktów, ale ostatecznie uległy rywalkom 17:25.

Trzeciego seta ponownie lepiej rozpoczęła drużyna przyjezdnych prowadzeniem 4:1. Nowodworzanki nie poddawały się jednak i udało im się doprowadzić do wyrównania 14:14. Nie udało im się jednak wyjść na prowadzenie, a rywalki szybko odskoczyły na 16:19. Ostatecznie to Energa Kalisz wygrała trzecią partię 25:19.

Czwartą odsłonę tego pojedynku Biało-niebieskie rozpoczęły od pięciopunktowego prowadzenia 6:1. Przyjezdne jednak odrobiły częściowo stratę i przy wyniku 12:9 trener Kujawski poprosił o czas. Nowodworzanki walczyły zaciekle o każdą piłkę, a jedną z nich **Łucja Laskowska** zagrała nogą w piłkarskim stylu. To przełożyło się na wynik 18:13 i tym razem to zespół z Kalisza, będący w opałach, poprosił o czas. Nowodworzanki utrzymały przewagę 21:16, lecz rywalkom udało się ponownie zniwelować stratę przy wyniku 22:20 i o przerwę ponownie poprosił trener Kujawski. Nowodworzanki prowadziły już 24:22 i nie wykorzystały dwóch piłek setowych, co pozwoliło Enerdze na doprowadzenie do wyrównania po 24. Los ponownie uśmiechnął się do nowodworskiej drużyny i przy trzeciej piłce setowej zakończyły czwartego seta 26:24. Tym samym wyrównały stan rywalizacji na 2:2, a zwycięzcę miał wyłonić tie-break.

Piąta partię raz jeszcze lepiej rozpoczęły siatkarki z Kalisza prowadząc 5:2. Biało-niebieskie odrobiły straty, doprowadzając do wyrównania 6:6 i to one schodziły na zmianę stron prowadząc 8:7. Nowodworzanki prowadziły już 11:8, jednak rywalki wygrały kolejne trzy piłki, doprowadzając do wyrównania 11:11 i o przerwę poprosił trener Kujawski. W końcówce piątego seta gra bardzo się wyrównała. Ponadto arbiter odebrał punkt zespołowi z Nowego Dworu. Jednak to Biało-niebieskie miały pierwszą piłkę meczową. Niestety kaliszanki obroniły, a na parkiecie rozegrał się istny horror. Nowodworzanki potrzebowały aż czterech piłek meczowych, aby zakończyć to spotkanie, lecz ostatecznie to one cieszyły się ze zwycięstwa 19:17.

Tym samym zespół LOS-u wywalczył awans do 1/4 finału Pucharu Polski. Najlepszą zawodniczką tego spotkania została wybrana kapitan **Izabela Jaworska**.

LOS Nowy Dwór Mazowiecki – MKS Energa Kalisz 3:2 (25:21,17:25, 19:25, 26:24, 19:17)

Wojciech Lewandowski

ZAPROSZENIE

eprasa.pl 06e3ec4b33