DOM AUKCYJNY

art in house

109. Aukcja Nowej Sztuki – 13 marca 2026, godz. 19:30

Aleje Jerozolimskie 107, Warszawa

eprasa.pl 07608eafc4

eprasa.pl 07608eafc4

DOM AUKCYJNY

art in house

109. Aukcja Nowej Sztuki

13 marca 2026, godz. 19:30
Aleje Jerozolimskie 107, Warszawa

Wystawa przedaukcyjna dostępna od 9 marca 2026 (poniedziałek) w miejscu aukcji.

Cena wywoławcza: 1000 zł.

www.artinhouse.pl

eprasa.pl 07608eafc4

Indeks artystów

1. Paulina Zalewska
2. Robert Jadczak
3. Katarzyna Paleta
4. Edward Szutter
5. Grażyna Krzemińska
6. Marzena Machaj
7. Mariusz Zając
8. Marcin Trojanowski
9. Adam Bakalarz
10. Igor Volosnikov
11. Adam Wątor
12. Andrejus Kovelinas
13. Pola Sam
14. Bożena Sieczyńska
15. Ewa Sławniewicz
16. Anna Chorzępa-Kaszub
17. Dariusz Miliński
18. Agnieszka Wilk
19. Grzegorz Jaśnikowski
20. Barbara Heier
21. Jan Bonawentura Ostrowski
22. Eugeniusz Gerlach
23. Edward Dwurnik
24. Joanna Sarapata
25. Kate Hope
26. Krystyna Ruminkiewicz
27. Joanna Misztal
28. Magdalena Kępka
29. Grzegorz Klimek
30. Agata Padol
31. Andżelika Kucharska
32. Adam Kołakowski
33. Sylwia Bajsert-Bęczkowska
34. Krystyna Róż-Pasek
35. Dominika Krulak
36. Michał Motłoch
37. Alicja Kappa
38. Piotr Banaszkiewicz
39. Kinga Zawidlak
40. Piotr Zawadzki
41. Grupa Three Art
42. Joanna Mieszko
43. Piotr Rembieliński
44. David Bagalishvili
45. Dorota Kwiatkowska
46. Joanna Szewczyk
47. Klaudia Choma
48. David Pataraia
49. Marcin Armatys
50. Konrad Hamada
51. Robert Piasecki
52. Sławomir Gębczyński
53. Arkadiusz Gieniusz
54. Magdalena Magiera
55. Ilona Herc
56. Ihor Tormin
57. Anna Oleszkiewicz
58. Aneta Olszewska-Kołodziejska
59. Magda Szwabe
60. Joanna Abra
61. Tomasz Koper
62. Renata Magda
63. Krystian Yasin
64. Aleksandr Yasin
65. Joanna Buszko
66. Luiza Los-Pławszewska
67. Sebastian Komorowski-Nalazek
68. Tatiana Grecka
69. Monika Bartkowiak - Zawadzka
70. Karolina Dudek
71. Iwona Wierkowska-Rogowska
72. Jagoda Charkiewicz
73. Patrycja Kruszyńska-Mikulska
74. Magdalena Barczyk-Kurus
75. Martyna Łuszczyńska
76. Joanna Wietrzycka
77. Bartosz Kaczmarczyk
78. Małgorzata Rukszan
79. Marlena Hołody
80. Piotr Brzozowski
81. Paulina Robotycka
82. Sławomir Setlak
83. Malwina Jagóra
84. Kamil Gos
85. Katarzyna Rekiel
86. Jolanta Ziółkowska
87. Julia Detczenja
88. Mariusz Zdybał
89. Sylwia Młodziejewska
90. Piotr Nogaj
91. Pamela Libecka
92. Patrycja Szmyt
93. Barbara Kieca-Barutowicz
94. Monika Witwicka
95. Justyna Gostyńska
96. Andrzej Kielar
97. Aleksandra Elizabethe Wojtysiak
98. Eugeniusz Ochonko
99. Michał Ostaniewicz
100. Magdalena Karwowska
101. Andrzej Fronczak
102. Andrzej Masianis
103. Magda Dziedzicka
104. Anna Sandecka-Łąkocy
105. Mariola Świgulska
106. Daniela Szewczyk-Olczyk
107. Danuta Leszczyńska
108. Dariusz Piekut
109. Lena Yasin
110. Paulina Wróblewska
111. Milena Chmielewska
112. Michał Jamioł
113. Radosław Kuś
114. Wiesława Burnat
115. Grzegorz Skrzypek
116. Gossia Zielaskowska
117. Andrzej Domżalski
118. Stanislavas Sugintas
119. Paweł Aleszkiewicz
120. Mikołaj Malesza
121. Bartłomiej Kulpa
122. Zofia Wawrzynowicz
123. Anna Piotrowiak
124. Monika Adamczyk
125. Żanna Brzyzek
126. Katarzyna Panfil
127. Aleksandra Lacheta
128. Wit Bogusławski
129. Marzena Hettich-Uryszek

Jak licytować?

Osobiście

Zapraszamy do osobistego uczestnictwa w aukcji w dniu 13 marca 2026 o godzinie 19:30 pod adresem: Aleje Jerozolimskie 107, Warszawa. Uczestnictwo w aukcji jest możliwe po wcześniejszym zarejestrowaniu się w miejscu aukcji i odebraniu numeru aukcyjnego.

Telefonicznie

Telefoniczne zlecenia licytacji są przyjmowane pod następującymi numerami telefonów: +48 510 211 410; +48 508 018 421 nie później niż pół godziny przed aukcją. W trakcie licytacji wybranej przez Państwa pracy, nasz pracownik oddzwoni do Państwa i będzie uczestniczył w licytacji przekazując Aukcjonariuszowi Państwa oferty.

Formularz elektroniczny (www)

Zlecenie z limitem można zgłosić przez stronę internetową guzikiem "Złóż zlecenie" w widoku dzieła sztuki. Art in House potwierdzi Państwu przyjęcie zlecenia drogą mailową.

One-Bid

System licytacji elektronicznej w czasie rzeczywistym prowadzony przez zewnętrzną firmę pod adresem https://artinhouse.onebid.pl. Art in House zastrzega możliwość wprowadzenia limitu liczby nabytych przez pojedynczego użytkownika prac (lub ich wartości) w drodze licytacji internetowej.

eprasa.pl 07608eafc4

Szanowni Państwo!

Z wielką radością prezentujemy Wam katalog 109. Aukcji Nowej Sztuki. Zebraliśmy w nim prace malarskie aż 127 artystów współczesnych, a także dwie wyjątkowe rzeźby. Wiosnę przywitamy obrazami pełnymi ekspresji zarówno w wydaniu figuratywnym, jak i abstrakcyjnym. Jak zawsze przygotowaliśmy dla Was szeroki wybór dzieł w stylistyce realistycznej, pop art, realizmu magicznego, hiperrealistycznej, kubistycznej czy minimalistycznej tak by każdy znalazł w katalogu idealną pracę do swojego otoczenia.

Aukcję otworzą prace artystów cieszących się w ostatnim czasie rosnącą popularnością. Paulina Zalewska w swoim syntezującym stylu przedstawiła dwie postaci z pupilem w pustynnym pejzażu. Przyglądając się tej scenie możemy snuć tylko domysły, co tak zaabsorbowało bohaterów. Obraz Roberta Jadczaka prezentuje eleganckich ulicznych muzykantów, których sam widok pozwala poczuć żywioł granej muzyki. Natomiast Katarzyna Paleta w ciepłej kolorystyce i stylistyce odwołującej do barokowych mistrzów ukazała mitologiczną scenę mówiącą o podstępie i nierówności sił. Następnie licytowany będzie obraz Edwarda Szuttera. Tworzy on niesamowitą iluzję realności tego, co fantastyczne.

Realizm magiczny zajmuje szczególne miejsce w twórczości artystów współczesnych. W nowym katalogu Waszą uwagę z pewnością przyciągną obrazy dwóch skrajnie różnych skrzydlatych postaci Mariusza Zająca i Marcina Trojanowskiego. Dalej czekać będą na Was surrealistyczne pejzaże Agnieszki Wilk, Grzegorza Jaśnikowskiego i Barbary Heier. W tym nurcie znajdziecie również ujęcia portretowe wykonane przez Andżelikę Kucharską i Kingę Zawidlak.

Koniecznie zapoznajcie się z pełnym katalogiem, by nie przegapić wyjątkowych obrazów minimalistycznych, kubistycznych, nowoczesnych wedut i hipnotyzujących abstrakcji. Serdecznie zapraszamy was do udziału w 109. Aukcji Nowej Sztuki w piątek 13 marca 2026 roku o godz. 19:30 w Art in House przy Alejach Jerozolimskich 107 w Warszawie oraz do odwiedzenia w tym samym miejscu wystawy przedaukcyjnej od poniedziałku poprzedzającego wydarzenie. Nowa Sztuka czeka na Ciebie!

Anita Wolszczak-Karasiewicz
Historyk sztuki, kurator wystaw
Właścicielka Domu Aukcyjnego Art in House

eprasa.pl 07608eafc4

1 PAULINA **ZALEWSKA**

NA PUSTYNI CZASU, 2026

akryl, płótno

70 cm x 70 cm

Złóż ofertę

Paulina Zalewska ukończyła łódzką Akademię Sztuk Pięknych im. Władysława Strzemińskiego na Wydziale Grafiki i Malarstwa. Dyplom uzyskała w 2008 roku w Pracowni Grafiki Warsztatowej prof. Krzysztofa Wawrzyniaka. Aneks do dyplomu wykonała pod kierunkiem prof. Ryszarda Hungerta w Pracowni Malarstwa. W 2006 r. uczestniczyła w warsztatach graficznych w Centrum Grafiki Artystycznej KAUS w Urbino we Włoszech, gdzie rok później przyznano jej miesięczne stypendium.

eprasa.pl 07608eafc4

2 ROBERT **JADCZAK**

733 BOURBON ST., 2023

olej, płótno

80 cm x 60 cm

Złóż ofertę

* podlega droit de suite

Robert Jadczak urodził się w 1960 roku w Warszawie, jest samoukiem i maluje z pasji. Od najmłodszych lat interesował się rysunkiem i malarstwem . W latach 70-tych i 80-tych twórca pasjonował się także tańcem, występował w Warszawskich teatrach, ukończył wielopoziomowe szkoły tańca standardowego jak i latynoamerykańskiego, których elementy przejawiają się w niektórych jego pracach. W latach 1984 -2000 twórca mieszkał i tworzył w Niemczech, gdzie jego prace cieszyły się dużym zainteresowaniem wśród prywatnych odbiorców.

eprasa.pl 07608eafc4

3 KATARZYNA **PALETA**

LEDA, 2026

olej, płótno

120 cm x 90 cm

Złóż ofertę

Katarzyna Paleta to absolwentka Państwowego Liceum Sztuk Plastycznych w N. Wiśniczu. Od 20 lat zajmuje się malarstwem sztalugowym głównie olejnym, również akwarelą, malowaniem na szkle. Lubi nowe wyzwania, poznawanie różnych technik malarskich, fotografię, animację, projektowanie graficzne. Oprócz malarstwa autorka zajmuje się sztuką użytkową.

eprasa.pl 07608eafc4

4 EDWARD **SZUTTER**

M.N.CLXI Z CYKLU POD POZOREM CODZIENNOŚCI, 2018

olej, płótno

65 cm x 50 cm

Złóż ofertę

* podlega droit de suite

Artysta urodzony w 1957 roku w Bolesławcu. Jego obrazy balansują na pograniczu surrealizmu i trompe l'oeil. Malowane przez Szuttera martwe natury skomponowane są ze starych lamp, zegarów, naczyń - przedmiotów codziennego użytku, któymi wypełnił swoją pracownię. Edward Szutter jest członkiem Związku Polskich Artystów Plastyków. Uczestniczył w kilkudziesięciu wystawach indywdualnych i zbiorowych. Jest laureatem kilkunasty nagród artystycznych. Zajmuje się także malarstwem ściennym i witrażem.

eprasa.pl 07608eafc4

5 GRAŻYNA **KRZEMIŃSKA**

GRACJE, 2026

technika własna, akryl, olej, płótno

100 cm x 100 cm

Złóż ofertę

Grażyna Krzemińska ukończyła Akademię Sztuk Pięknych w Gdańsku, dyplom z malarstwa w pracowni prof. Andrzeja Dyakowskiego. Od trzydziestu lat prowadzi aktywnie działalność twórczą i wystawienniczą. Przez cały ten okres miała 10 wystaw indywidualnych i brała udział w wielu wystawach zbiorowych w Polsce i za granicą. Tworzy obrazy na płótnie, olejne oraz techniką nowych mediów, malowane i teksturowane. Od wielu jest członkiem Gdańskiego Towarzystwa Przyjaciół Sztuki i Związku Polskich Artystów Plastyków.

eprasa.pl 07608eafc4

6 MARZENA **MACHAJ**

CISZA, JAK ŻAGIEL SKRZYDLATA, 2025

olej, płótno

116 cm x 81 cm

Złóż ofertę

Marzena Machaj to artystka urodzona w 1981 roku w Choszcznie. Od czasów dzieciństwa Jej pasją był rysunek oraz wszystko, co wiązało się z kreatywnością. W 2010 ukończyła Studia Wyższe na Wydziale Ogrodnictwa i Architektury Krajobrazu na UP w Poznaniu. Praca twórcza zawsze obecna była w jej życiu, dlatego chwile wolne od projektowania spędzała na doskonaleniu technik malarskich. Ciepłe przyjęcie jej prac przyczyniło się do tego, że postanowiła poświęcić się w pełni malarstwu sztalugowemu.

eprasa.pl 07608eafc4

7 MARIUSZ **ZAJĄC**

ANIOŁ W OGRODZIE, 2026

olej, płótno

130 cm x 70 cm

Złóż ofertę

Artysta pochodzi z Sandomierza, gdzie dorastał i kończył liceum konserwacji zabytków. Następnie podjął studia na Wydziale Architektury Wnętrz WSSIP w Łodzi. W swojej twórczości skupia się na malarstwie. Od 5 lat maluje obrazy surrealistyczne, realistyczne i ekspresyjne, ukazując na nich swój szeroki wachlarz możliwości twórczych. Obrazy artysty trafiają do kolekcjonerów krajowych, ale też pochodzących z innych krajów Europy. Mariusz Zając prezentował swoje prace na niewielkich wernisażach w Łodzi.

eprasa.pl 07608eafc4

8 MARCIN **TROJANOWSKI**

BEZ TYTUŁU, 2025

olej, płótno

90 cm x 120 cm

Złóż ofertę

Absolwent Państwowego Liceum Sztuk Plastycznych w Kielcach na kierunku Meblarstwo artystyczne. Absolwent Akademii Sztuk Pięknych w Łodzi na wydziale Wzornictwa Przemysłowego. Obecnie grafik i senior designer w agencji reklamowej Czteryczwarte. Zainteresowania - sztuka i wzornictwo przemysłowe, malarstwo i fotografia, nowe twórcze media. W wolnych chwilach zajmuję się samochodowym modelarstwem redukcyjnym.

eprasa.pl 07608eafc4

9 ADAM **BAKALARZ**

PKZK, 2023

akryl, płótno

50 cm x 50 cm

Złóż ofertę

* podlega droit de suite

Artysta urodzony w 1989 roku. Jest absolwentem Grafiki na Wydziale Sztuki UP w Krakowie. Dyplom obronił w 2016 roku pod kierunkiem dr. Stanisława Cholewy w pracowni wklęsłodruku. Zajmuje się obrazami malowanymi, grafiką warsztatową oraz rzeźbą.

eprasa.pl 07608eafc4

10 IGOR **VOLOSNIKOV**

THRONIA, 2025

olej, technika własna, płótno

90 cm x 70 cm

Złóż ofertę

Igor Volosnikov urodził się 1964 w górach Uralu w Kirowie. Studiował na Europejskiej Akademii Nauk i Sztuk Pięknych w Salzburgu. Uczestniczył w konserwacji świątyni w Sao Paulo w Brazylii. Jego prace były prezentowane w Hiszpanii, Argentynie, Nowym Orleanie i we Włoszech. Artysta rozwinął i udoskonalił własny styl – fuzję klasycznego rosyjskiego realizmu z surrealizmem łacińskim i hiperrealizmem amerykańskim. Igor z powodzeniem pracuje w gatunku pejzażu morskiego, fantasy, portretu, surrealizmu i symboliki.

eprasa.pl 07608eafc4

11 ADAM **WĄTOR**

SENNE MARZENIA, 2026

akryl, płótno

100 cm x 100 cm

Złóż ofertę

Adam Wątor studiował na Wydziale Malarstwa Akademii Sztuk Pięknych w Krakowie w pracowni Włodzimierza Kunza. Zajmuje się malarstwem akrylowym i olejnym. Podstawową inspiracją dla jego twórczości jest człowiek i emocje wyrażone poprzez ciało. Jego malarstwu blisko jest do rysunku, zwraca szczególną uwagę na dłonie. Brał udział w wielu wystawach zbiorowych i indywidualnych. Jego prace znajdują się w zbiorach prywatnych w Polsce, USA, Norwegii, Szwecji.

eprasa.pl 07608eafc4

12 ANDREJUS **KOVELINAS**

FLYING LESSON, 2025

olej, płótno

100 cm x 120 cm

Złóż ofertę

Andrejus Kovelinas urodził się w 1958 roku. Pochodzący z Litwy, mieszka w Polsce. Projektował plakaty dla teatru, opery i baletu, za co otrzymywał nagrody w konkursach. Na Litwie prowadził własną szkołę artystyczną. Mieszkał też we Francji i Irlandii. Od lat zajmuje się malarstwem olejnym, zaś główną tematyką jego twórczości są kobiety. Jego obrazy znajdują się w wielu prywatnych kolekcjach w kraju i za granicą.

eprasa.pl 07608eafc4

13 POLA **SAM**

HIPNOZA OBSYDIANOPOLIS, 2026

akryl, płótno

160 cm x 100 cm

Złóż ofertę

Pola Sam urodziła się w 1972 roku. Absolwentka Państwowego Liceum Sztuk Plastycznych na kierunku formy użytkowe-szkło. Artystka wszechstronna: od pop-art po hiperrealizm. Tworzy w wielu technikach: malarstwo, portret, rysunek, grafika, rzeźba ceramiczna, malarstwo na szkle malując unikalną techniką witrochromii.

eprasa.pl 07608eafc4

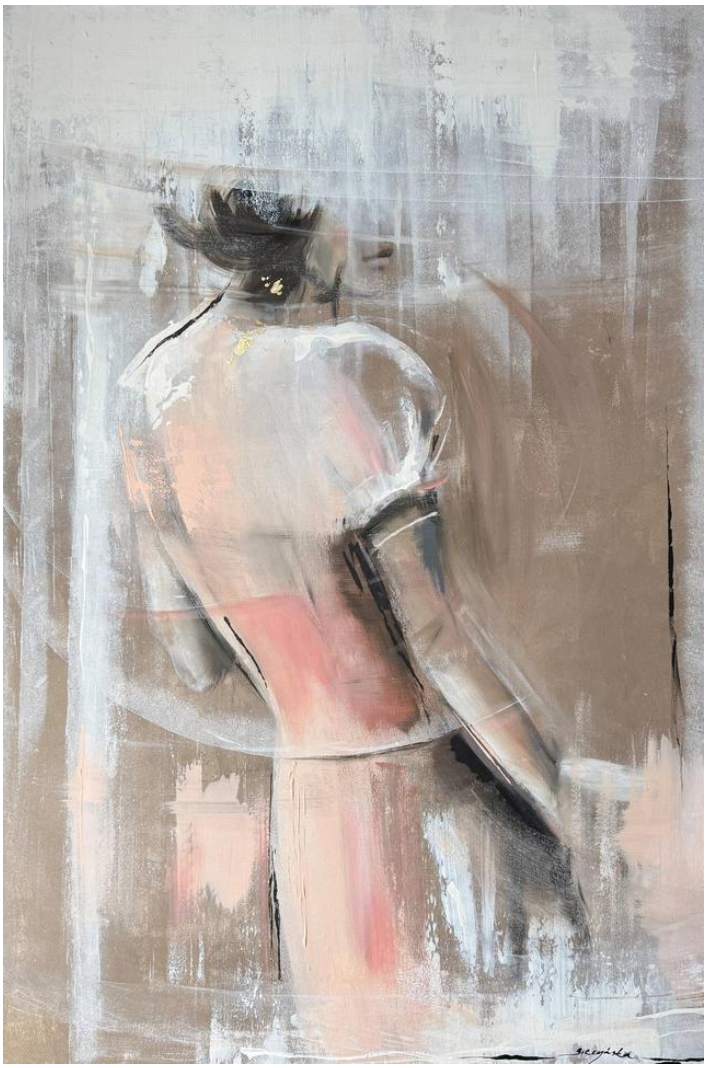

14 BOŻENA **SIECZYŃSKA**

SPOKÓJ 31A, 2026

akryl, płótno

150 cm x 100 cm

Złóż ofertę

Bożena Sieczyńska urodziła się w 1975 roku w Wałbrzychu. Trójmiejska artystka, która od kilku lat uprawia malarstwo sztalugowe głównie techniką akrylową. Zafascynowana kobiecym pięknem oraz naturą, której prace roztaczają wokół magiczną aurę. Jej obrazy, najczęściej figuratywne, są w większości minimalistyczne, fragmentaryczne i niedopowiedziane. Ostatnio w jej twórczości dominują trzy tematy z ładunkiem pozytywnych emocji: szczęście, spokój oraz wolność.

eprasa.pl 07608eafc4

15 EWA **SŁAWNIEWICZ**

SZEPT SKRZYDEŁ, 2026

olej, akryl, płótno

90 cm x 80 cm

Złóż ofertę

Ewa Sławniewicz urodziła się w 1974 r. Jest absolwentką Wyższej Szkoły Nauczycielskiej w Częstochowie na kierunku Wczesna edukacja dziecka oraz kierunek Pedagogika sztuki-plastyka. Ulubionym tematem prac artystki są kobiety oraz ich emocje, które odzwierciedla na płótnie. Złożoność kobiecej psychiki podkreśla, łącząc abstrakcję z realizmem. Maluje autorską techniką – przeważnie jest to olej na płótnie, który gruntuje wcześniej specjalnym podkładem na bazie betonu, co nadaje wyjątkowego charakteru jej dziełom.

eprasa.pl 07608eafc4

16 ANNA **CHORZĘPA-KASZUB**

PRZEDŚWIT, 2026

olej, płótno

80 cm x 160 cm

Złóż ofertę

Anna Chorzępa-Kaszub urodziła się w 1985 roku w Poznaniu. Absolwentka Wydziału Grafiki, Komunikacji Wizualnej na Uniwersytecie Artystycznym w Poznaniu. Od wielu lat pracuje w charakterze grafika kreatywnego w jednej z poznańskich agencji reklamowych. Z czasem doświadczenie zdobyte na uczelni i w pracy jako grafik zaczęła wykorzystywać również w tworzeniu swoich prac malarskich. Największą inspiracją jest dla niej sztuka szeroko pojętego street artu.

eprasa.pl 07608eafc4

17 DARIUSZ **MILIŃSKI**

POSZLI SOBIE NA GWIAZDY, 2021

olej, płótno

70 cm x 70 cm

Złóż ofertę

* podlega droit de suite

Dariusz Miliński Urodził się w 1957 roku w Cieplicach. Jest malarzem, scenografem i twórcą plakatów. Jego twórczość utrzymywana jest w stylistyce bajkowej, najczęściej osadzona w wiejskim krajobrazie. Uczestniczył w ponad 200 wystawach indywidualnych i ponad 100 zbiorowych, m.in. w Polsce, Niemczech, Francji i USA. Brał udział w kilkunastu happeningach artystycznych i plenerach. Zdobył również wiele nagród i wyróżnień.

eprasa.pl 07608eafc4

18 AGNIESZKA **WILK**

W POSZUKIWANIU ZAGINIONEJ ARKI, 2026

olej, płyta

80 cm x 80 cm

Złóż ofertę

Agnieszka Wilk - absolwentka Uniwersytetu Śląskiego w Katowicach (Wydział Artystyczny w Cieszynie). Tworzy surrealistyczne i hiperrealistyczne prace malarskie. Zajmuje się również grafiką i rysunkiem.

eprasa.pl 07608eafc4

19 GRZEGORZ **JAŚNIKOWSKI**

ŚWIĄTYNIA MROKU, 2026

olej, płótno

70 cm x 70 cm

Złóż ofertę

Grzegorz Jaśnikowski urodzony w Namysłowie, absolwent Szkół Mechanicznych w Namysłowie. Od 10 lat zajmuje się malarstwem jak i również fotografia artystyczną. Malarstwo jest wyłącznie pasją i odskocznia od codzienności. Maluję farbami olejnymi. Tematów prac szukam głównie w wyobraźni, inspirując się dziełami malarza Jarosława Jaśnikowskiego.

eprasa.pl 07608eafc4

20 BARBARA **HEIER**

MIĘDZY MATERIĄ A SNEM, 2026

olej, płótno

70 cm x 70 cm

Złóż ofertę

Barbara Konstancja Heier studiowała filologię polską, przez wiele lat współpracowała z bydgoskim środowiskiem artystów ZPAMiG. Uprawia malarstwo sztalugowe. Inspirowana głownie impresjonizmem, tworzy cykle płócien, gdzie głównym tematem jest pejzaż emocjonalny. Coraz częściej pojawiają się jej prace surrealistyczne, które również cieszą się ogromnym powodzeniem. Światło, kolor, narzędzie i duża artystyczna intuicja składają się na bardzo dobry warsztat malarski.

eprasa.pl 07608eafc4

21 JAN BONAWENTURA **OSTROWSKI**

MUZYKANTKA I BŁAZEN, 2026

olej, płótno

100 cm x 81 cm

Złóż ofertę

Jan Bonawentura Ostrowski urodził się w Częstochowie, ale całe życie związany jest z Warszawą. Tutaj ukończył wydział rzeźby na Akademii Sztuk Pięknych (dyplom u prof. Tadeusza Łodziany). Studiował też malarstwo na Academia di Belle Arte „Brera", gdzie uzyskał dyplom w pracowni prof. Giorgio de Giorgii). Uprawia wszystkie sztuki piękne od malarstwa poprzez grafikę aż do rzeźby.

eprasa.pl 07608eafc4

22 EUGENIUSZ **GERLACH**

AKT NA HUŚTAWCE, 2024

olej, akryl, płótno

80 cm x 60 cm

Złóż ofertę

Eugeniusz Gerlach urodził się w 1941 r. w Bieniawie k. Tarnopola. W latach 1955-1960 uczył się w Państwowym Liceum Sztuk Plastycznych we Wrocławiu. W latach 1960-1966 studiował na Akademii Sztuk Pięknych w Krakowie na Wydziale Malarstwa i Grafiki. Dyplom z wyróżnieniem uzyskał w 1966 roku. Promotorami jego pracy dyplomowej byli m.in. Wacław Taranczewski, Czesław Rzepiński, Jonasz Stern i Hanna Rudzka-Cybisowa.

eprasa.pl 07608eafc4

23 EDWARD **DWURNIK**

KONTRABASISTA, 2018

akryl, płótno

18 cm x 13 cm

Złóż ofertę

* podlega droit de suite

Edward Dwurnik to artysta urodzony 19 kwietnia 1943 w Radzyminie, zmarł 28 października 2018 w Warszawie wybitny polski malarz i grafik, jedna z najbardziej rozpoznawalnych osobowości polskiej sztuki współczesnej. To jedyny polski artysta, któremu udało się odnieść międzynarodowy sukces przed transformacją. To także jedyny artysta, który niezależnie od uznania w kręgach profesjonalnych, stał się popularny we wszystkich środowiskach konsumentów sztuki.

eprasa.pl 07608eafc4

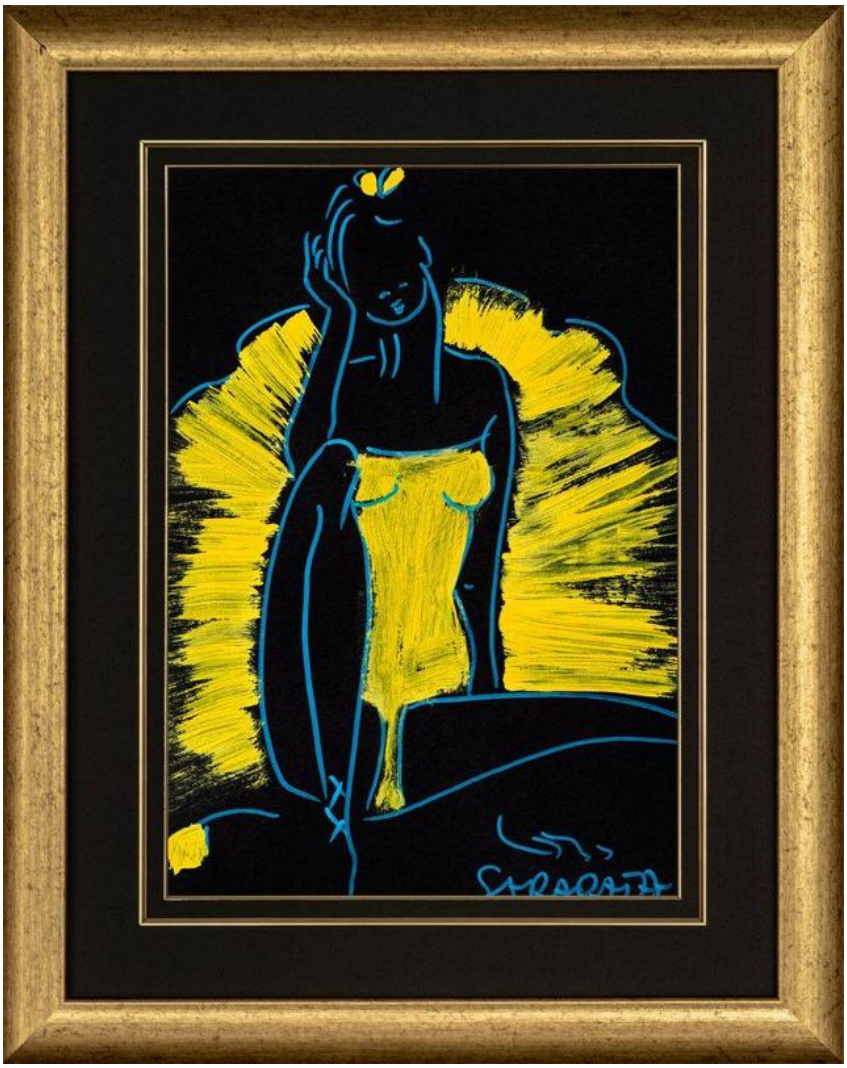

24 JOANNA **SARAPATA**

ZAMYŚLONA BALERINA W ŻÓŁTEJ SUKIENXE Z NIEBIESKĄ LINIĄ, 2025

akryl, karton

29.5 cm x 21 cm

Złóż ofertę

Joanna Sarapata to absolwentka paryskiej L'ecole Nationale Superieure des Beaux-Arts. Do archiwum szkoły przyjęto 11 jej obrazów. W dorobku artystki znajdują się realizacje z zakresu malarstwa, grafiki, sztuki plakatu i scenografii. Swoje prace wystawia od 1987 roku, m.in. We Francji, gdzie przez blisko 20 lat mieszkała i tworzyła, w Hiszpanii, w której żyła kolejne 6 lat, a także w Monako, Niemczech, USA i Szwajcarii. Od 1998 r. dzieła sztuki autorstwa Joanny Sarapaty można oglądać również w Polsce.

eprasa.pl 07608eafc4

25 KATE **HOPE**

METAMORFOZA Z CYKLU FORMA FIZYCZNA, 2025

akryl, płótno

120 cm x 80 cm

Złóż ofertę

Kate Hope to absolwentka wzornictwa na Politechnice Łódzkiej. Oprócz grafiki zajmuje się także fotografią i malarstwem. Jest znana przede wszystkim ze swojego cyklu „Forma Fizyczna – Ikony" przedstawiającego postaci ze świata kultury i sztuki. Abstrakcyjne prace artystki charakteryzują się intrygującym doborem barw.

eprasa.pl 07608eafc4

26 KRYSTYNA **RUMINKIEWICZ**

TAKIE DWIE OD KISLINGA, 2026

olej, płótno

60 cm x 50 cm

Złóż ofertę

Krystyna Ruminkiewicz urodziła się w 1961 roku. Malarka. Jest członkiem Związku Polskich Artystów Malarzy i Grafików w Warszawie, od 2012 roku właścicielką galerii autorskiej i pracowni w Koninie, prowadzi warsztaty dla dorosłych i młodzieży, organizuje i współorganizuje plenery malarskie i spotkania artystyczne o randze międzynarodowej, współpracuje z Uniwersytetem Trzeciego Wieku w Koninie. W swoim dorobku posiada wiele wystaw indywidualnych i zbiorowych, w kraju i poza granicami.

eprasa.pl 07608eafc4

27 JOANNA **MISZTAL**

CZY TO JUŻ WIOSNA, 2026

olej, akryl, szlagmetal, płótno

70 cm x 70 cm

Złóż ofertę

Joanna Misztal to absolwentka ASP we Wrocławiu na Wydziale Ceramiki i Szkła. Malarstwo studiowała w pracowni prof. K. Jarodzkiego. W każdej jej pracy widać umiłowanie do materii przestrzennej. Bardzo wyraźna i zróżnicowana faktura, oraz często używane różne odcienie złota nadają specyficzny i niepowtarzalny wygląd malowanym przez nią obrazom. Jej prace znajdują się w prywatnych kolekcjach w kraju za granicą.

eprasa.pl 07608eafc4

28 MAGDALENA **KĘPKA**

BRAMA DO WYMARZONYCH WAKACJI, 2026

olej, akryl, płótno

90 cm x 90 cm

Złóż ofertę

Magdalena Kępka jest absolwentką malarstwa na Akademii Sztuk Pięknych we Wrocławiu oraz Akademii Wychowania Fizycznego we Wrocławiu. Maluje w technice olejnej i akrylowej. Tematem jej obrazów jest polski pejzaż, marynistyka oraz architektura gorącego południa. Ostatnie cykle prac wkraczają w świat realizmu magicznego i malarstwa symbolicznego. Brała udział w wielu krajowych i międzynarodowych konkursach malarskich, plenerach oraz licznych wystawach pokonkursowych.

eprasa.pl 07608eafc4

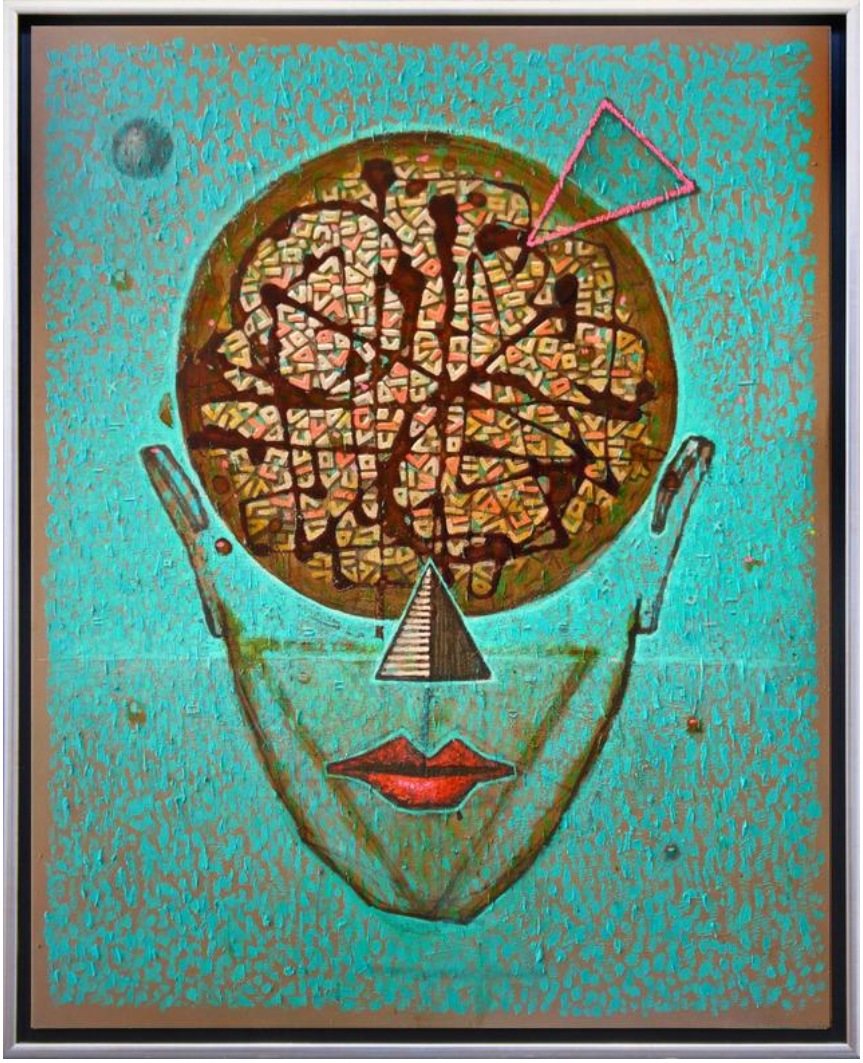

29 GRZEGORZ **KLIMEK**

QAZ, 2026

akryl, olej, technika własna, płótno

100 cm x 80 cm

Złóż ofertę

Grzegorz Klimek urodził się 19 sierpnia 1987 roku w Kłobucku. W latach 2002-2007 edukował się w Liceum im. J. Malczewskiego w Częstochowie na kierunku Grafika Komputerowa. W 2006 roku brał udział w wymianie w ramach programu „Leonardo da Vinci" odbyta w „Scuola del Libro" w Urbino. W latach 2007-2008 studiował na Akademii im. Jana Długosza w Częstochowie, a w latach 20082013 malarstwo na Akademii Sztuk Pięknych im. E. Gepperta we Wrocławiu. Działał aktywnie w Samorządzie Studenckim ASP we Wrocławiu.

eprasa.pl 07608eafc4

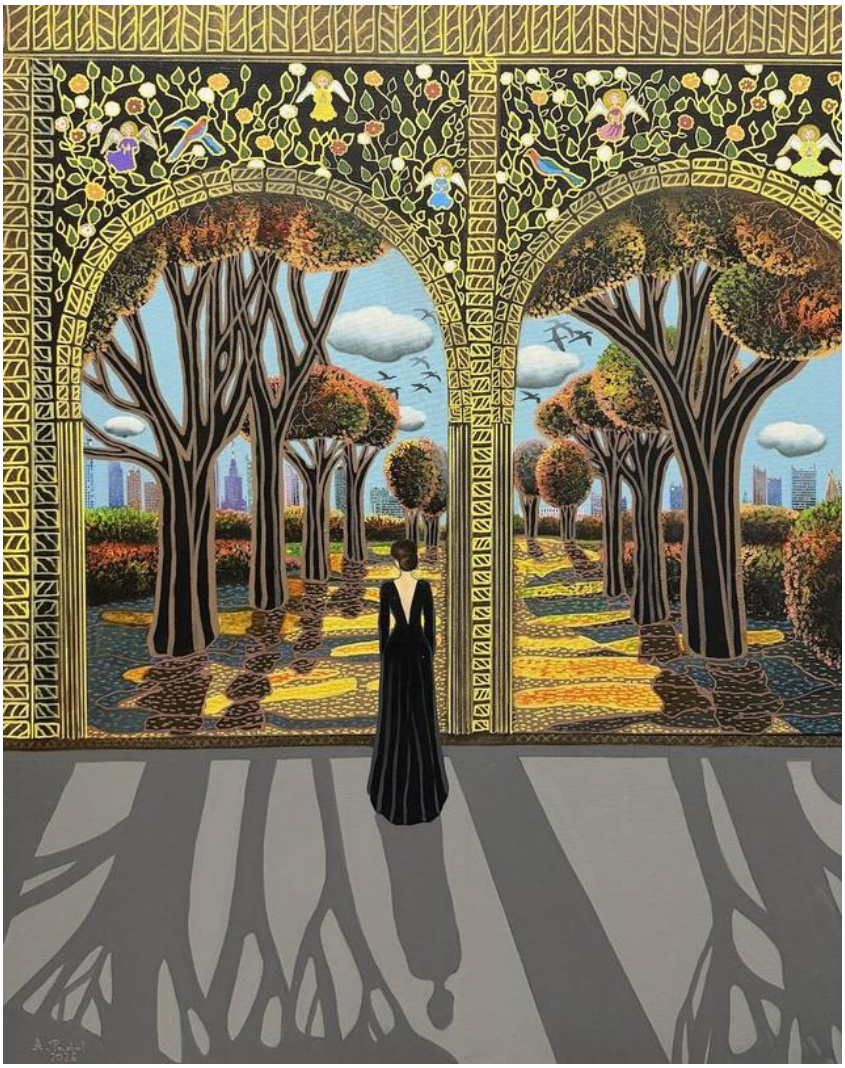

30 AGATA **PADOL**

LIRYCZNE WSPOMNIENIE, 2026

akryl, płótno

100 cm x 80 cm

Złóż ofertę

Agata Padol w roku 1991 ukończyła z wyróżnieniem studia na Uniwersytecie Artystycznym w Poznaniu, na Wydziale Edukacji Artystycznej w Pracowni Malarstwa prof. Piotra C.Kowalskiego. Artystka zajmuje się malarstwem na płótnie w technice olejnej i akrylowej. Ma również doświadczenia w pracach wielkoformatowych i freskach na obiektach historycznych. Posiada kompetencje kuratora sztuki, krytyka sztuki i specjalisty w zakresie analizy dzieła. Ponadto zajmuje się designem w nowoczesnej przestrzeni.

eprasa.pl 07608eafc4

31 ANDŻELIKA **KUCHARSKA**

OSOBLIWOŚĆ, 2026

olej, płyta

120 cm x 100 cm

Złóż ofertę

Artystka, wywodząca się z malowniczych Bieszczad, których nieposkromiona natura i mistyczna atmosfera na stałe wpisały się w jej twórczość. Inspiracje czerpie z otaczającego świata – ciszy, harmonii i piękna codzienności. Jej unikalny styl to subtelne połączenie impresjonistycznej wrażliwości z osobistą refleksją. Pociągnięcia pędzla, pełne lekkości i ulotności, oddają grę światła i cienia, a także emocjonalną głębię uchwyconych momentów.

eprasa.pl 07608eafc4

32 ADAM **KOŁAKOWSKI**

VENUS, 2021

olej, płótno

100 cm x 120 cm

Złóż ofertę

* podlega droit de suite

Adam Kołakowski urodził się w 1981 roku. Jest absolwentem Liceum Sztuk Plastycznych w Warszawie oraz poznańskiej Akademii Sztuk Pięknych. W czasie studiów jego edukacja obejmowała grafikę, ilustrację, plakat, malarstwo i rzeźbę. Był laborantem w pracowni drzeworytniczej. Wyjechał na stypendium naukowe na Uniwersytet w Knoxville do Stanów Zjednoczonych. Jego prace były pokazywane publiczności w kraju i za granicą, szczególną popularność zdobywając wśród amerykańskiej i kanadyjskiej Polonii.

eprasa.pl 07608eafc4

33 SYLWIA **BAJSERT-BĘCZKOWSKA**

IN BETWEEN, 2026

akryl, płótno

100 cm x 100 cm

Złóż ofertę

Sylwia Bajsert-Bęczkowska - urodzona w 1980 roku, mieszka we Wrocławiu. Ukończyła studia podyplomowe z malarstwa na ASP we Wrocławiu. Maluje portrety, w których eksploruje piękno i różnorodność ludzkich twarzy. Sięga przy tym do abstrakcji która niejako spowija ukazywane oblicza. Jej prace charakteryzuje dbałość o szczegóły. Uczestniczy w wystawach we Wrocławiu i Żarach.

eprasa.pl 07608eafc4

34 KRYSTYNA **RÓŻ-PASEK**

MUZYCZNA MEDYTACJA, 2026

olej, płótno

100 cm x 70 cm

Złóż ofertę

Krystyna Róż-Pasek urodzona w 1981 roku w Gorlicach, absolwentka Liceum Sztuk Plastycznych w Tarnowie profil tkactwo. W latach 2004-2009 studiowała na Akademii Sztuk Pięknych w Krakowie. Aktualnie mieszka i rozwija swoją twórczość w Krakowie. Należy do Związku Polskich Artystów Plastyków. W swojej działalności zajmuje się głównie malarstwem sztalugowym, tworząc autorskie obrazy. Obrazy olejne na płótnie charakteryzują mocne ekspresyjne kolory oraz faktura farby, nakładana przy użyciu szpachelki malarskiej.

eprasa.pl 07608eafc4

35 DOMINIKA **KRULAK**

BEZ TYTUŁU, 2026

olej, płótno

60 cm x 50 cm

Złóż ofertę

Dominika Krulak to artystka pochodząca z Białegostoku. w 2019 roku ukończyła Liceum Plastyczne w Supraślu. Podczas edukacji artystycznej jej prace zostały wyróżnione na ogólnopolskich konkursach plastycznych. Od najmłodszych lat fascynowała się sztukami plastycznymi, głównie rysunkiem, ale także akwarelą czy technikami mieszanymi. Od 2020 rozpoczęła przygodę z malarstwem sztalugowym, głównie olejnym odkrywając potencjał kolorów, i eksperymentując z motywem kwiatów oraz nurtem fantastyki.

eprasa.pl 07608eafc4

36 MICHAŁ **MOTŁOCH**

GORGONA, 2026

olej, płótno

90 cm x 100 cm

Złóż ofertę

Michał Motłoch to twórca obrazów w stylu surrealistycznym z silnym wątkiem kobiecym. Oprócz malarstwa sztalugowego tworzy również w technice cyfrowej.

eprasa.pl 07608eafc4

37 ALICJA **KAPPA**

TAJEMNICA NA SZLAKU GÓR SOWICH, 2026

akryl, szlagmetal, płótno

100 cm x 100 cm

Złóż ofertę

Alicja Kappa to absolwentka Akademii Sztuk Pięknych im. Eugeniusz Geperta we Wrocławiu. Dyplom obroniła w 2000 roku. Malarstwo studiowała w pracowni prof. Wandy Gołkowskiej i prof. Piotra Błażejewskiego.

eprasa.pl 07608eafc4

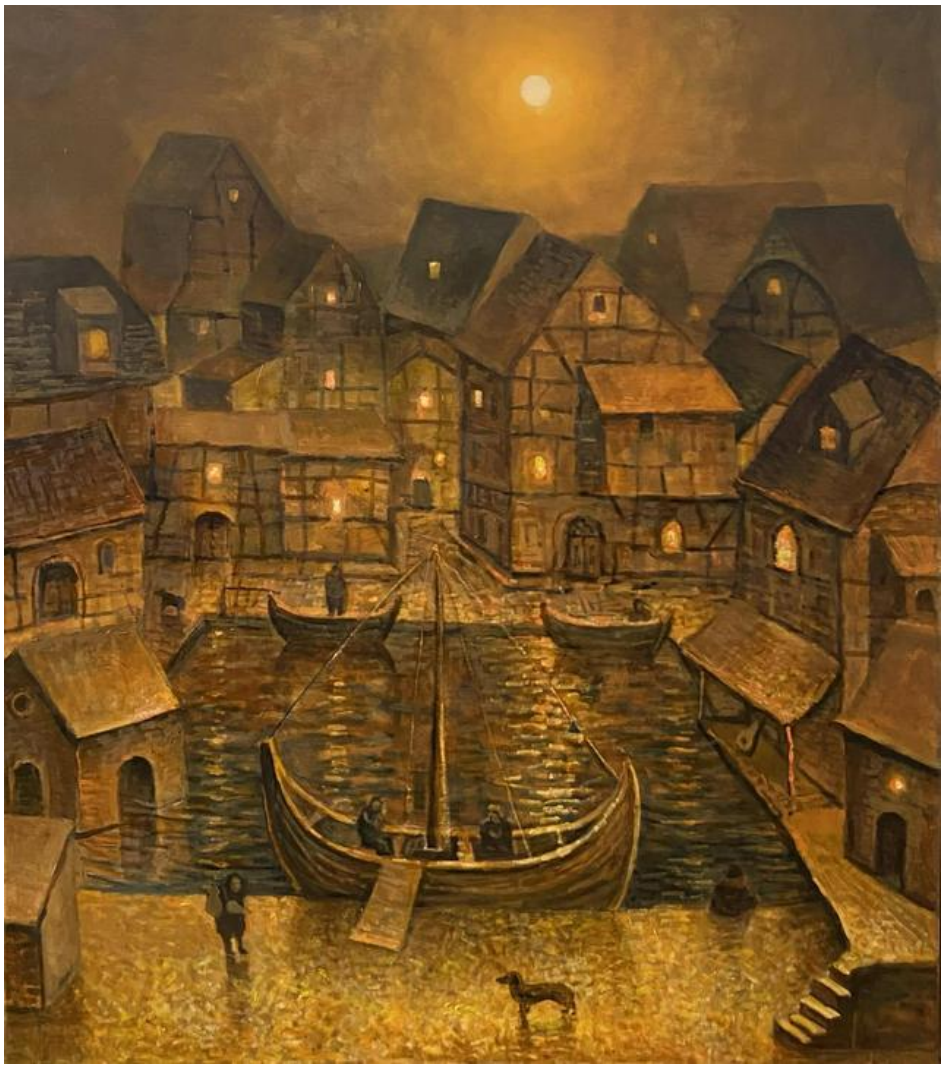

38 PIOTR **BANASZKIEWICZ**

W STARYM PORCIE, 2025

olej, płótno

80 cm x 70 cm

Złóż ofertę

Piotr Banaszkiewicz urodził się w 1981 roku. Uzyskał dyplom z grafiki warsztatowej na Uniwersytecie Mikołaja Kopernika w Toruniu z wybitnymi osiągnięciami, dwukrotnym Stypendium Ministra Nauki i Szkolnictwa Wyższego oraz czterokrotnym Stypendium Rektora. Tworzy senne pejzaże i nokturny, czerpiąc ze sztuki mistrzów holenderskich. Obrazy artysty, również oniryczne są jednak bardziej wyważone w kolorystyce, stonowane i spokojne.

eprasa.pl 07608eafc4

39 KINGA **ZAWIDLAK**

ARCHITEKTURA DUSZY - ODDECH RUIN, 2026

olej, płótno

60 cm x 60 cm

Złóż ofertę

Kinga Zawidlak urodziła się w 1998 r. Jest samoukiem. Rysunek i malarstwo towarzyszą jej przez całe życie. Z biegiem lat hobby przerodziło się w pasję. Maluje głównie farbami olejnymi i akrylowymi. Cały czas doskonali i kreuje swój własny styl. Aktualnie skupia się na przedstawianiu postaci kobiet w różnych aranżacjach, najczęściej w otoczeniu natury. Poza tym stara się rozwijać swoje umiejętności poprzez malowanie pejzaży czy martwej natury. Nieustannie szlifuje swój warsztat, realizując różnego rodzaju kursy.

eprasa.pl 07608eafc4

40 PIOTR **ZAWADZKI**

METROPOLIS. FIFTH AVENUE, NEW YORK, 2026

akryl, płótno

90 cm x 120 cm

Złóż ofertę

Piotr Zawadzki jest warszawskim artystą posługującym się wszystkimi technikami rysunkowymi i malarskimi. Założyciel Warszawskiej Szkoły Rysunku Horyzont. Od 25 lat jest nauczycielem rysunku architektonicznego, artystycznego oraz malarstwa. Doświadczenia zdobyte na studiach w Warszawie na Wydziale Architektury i na Wydziale Grafiki Europejskiej Akademii Sztuk zaowocowały ciekawym połączeniem dwóch pasji: architektury i malarstwa. Życie wielkiego miasta znalazło miejsce na płótnach artysty.

eprasa.pl 07608eafc4

41 GRUPA THREE ART

CZERWONA DOLINA, 2026

akryl, płótno

70 cm x 70 cm

Złóż ofertę

Polska grupa artystyczna powstała w 2023 r. Artyści działają w Łodzi. Poza malarstwem sztalugowym posiadają również wiedzę i doświadczenia zdobyte na łódzkiej ASP z zakresu grafiki artystycznej i projektowej. Nie jest im obca również forma wizualna, jaką jest druk na tkaninie. Artyści tworzą głównie prace w nurcie abstrakcji geometrycznej i organicznej. Grupa dąży poprzez syntetyzowanie i eliminacje do maksymalnej prostoty i oszczędności wyrazu.

eprasa.pl 07608eafc4

42 JOANNA **MIESZKO**

PLAC ZAMKOWY (NR XI-491-1213), 2025

akryl, płótno

73 cm x 100 cm

Złóż ofertę

Joanna Mieszko jest malarką, rzeźbiarką, performerką i kuratorką sztuki. Zajmuje się również fotografią i rysunkiem. Ukończyła Państwową Wyższą Szkołę Sztuk Plastycznych w Poznaniu, gdzie studiowała w pracowniach rzeźby oraz rysunku. Jej praca dyplomowa, zespół rzeźb w piaskowcu pt. „Zmagania", została umieszczona w parku poznańskiego zoo. Od 2014 r. aż do śmierci Edwarda Dwurnika w 2018 r., Mieszko współpracowała z artystą, tworząc w tym czasie obszerną dokumentację fotograficzną tej współpracy.

eprasa.pl 07608eafc4

43 PIOTR **REMBIELIŃSKI**

WARSZAWA, 2026

akryl, płótno

80 cm x 100 cm

Złóż ofertę

Piotr Rembieliński urodził się w 1956 roku w Warszawie. Ukończył studia na Wydziale Architektury na Politechnice Warszawskiej, później wiele lat zajmował się projektowaniem wnętrz, rysunkiem, ilustracją i grafiką użytkową, równolegle malując obrazy olejne i akwarele. Uczestniczył w krajowych i międzynarodowych plenerach malarskich. Brał udział w wielu wystawach indywidualnych i zbiorowych w kraju i za granicą.

eprasa.pl 07608eafc4

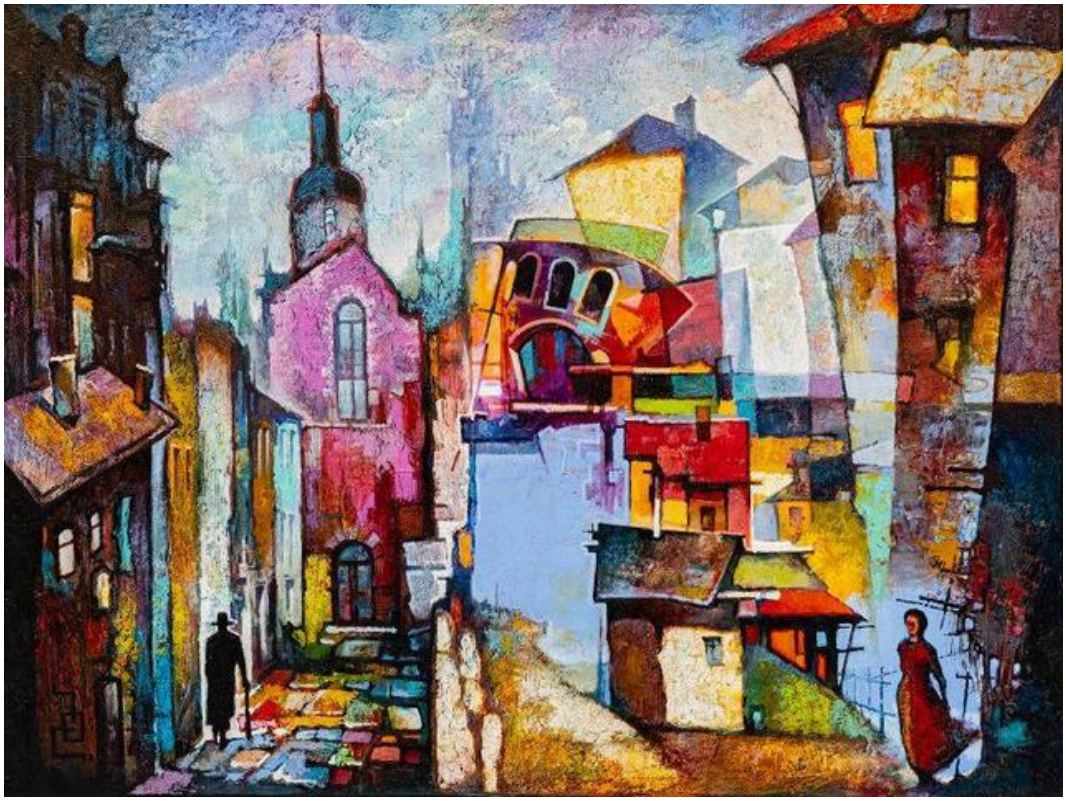

44 DAVID **BAGALISHVILI**

W OBCYM MIEŚCIE, 2024

olej, płótno

60 cm x 80 cm

Złóż ofertę

David Bagalishvili urodził się w 1963 r. w Sighnagi w Gruzji, jest absolwentem liceum plastycznego im Toidze w Tbilisi i Instytutu Sztuk Dekoracyjnych (obecnie Akademia Sztuk Pięknych) we Lwowie. Obecnie pracuje w technice olejnej na płótnie, ale wcześniej zajmował się przede wszystkim malarstwem monumentalnym dla wnętrz, w tym sakralnych. Ma również doświadczenie w pracach rzeźbiarskich, grafice, kolażu i akwareli. Od 2006 mieszka i pracuje w Ukrainie.

eprasa.pl 07608eafc4

45 DOROTA **KWIATKOWSKA**

GRACJE KSIĘŻYCOWE, 2026

akryl, płótno

100 cm x 100 cm

Złóż ofertę

Absolwentka Architektury Wnętrz na warszawskiej Akademii Sztuk Pięknych. W swoich obrazach przedstawia zaprojektowaną rzeczywistość bazując na wszystkim co ją otacza ale również czerpiąc inspiracje z malarstwa, fotografii, filmu. Lubi wracać do przedstawianego wcześniej motywu, pokazując go w inny sposób. Oprócz malowania zajmuje się projektowaniem, głównie wzorów. Najczęściej bazuje na malarstwie i rysunku, przekształcając je w wielkoformatowe obrazy.

eprasa.pl 07608eafc4

46 JOANNA **SZEWCZYK**

NIEOBECNOŚĆ, 2025

olej, akryl, płótno

110 cm x 80 cm

Złóż ofertę

Joanna Szewczyk (ur.1973r.) - ceniona malarka z ponad 30-letnim doświadczeniem. Wychowana w domu, w którym tworzył jej ojciec. Jej malarstwo łączy realizm ekspresyjny z abstrakcją fakturalną, tworząc dialog pomiędzy emocją, a strukturą. W swoich obrazach zestawia portret z dynamicznym tłem, gdzie światło, gest i faktura stają się nośnikami duchowego napięcia. Artystka świadomie zestawia miękko modelowaną formę ludzką z geometrycznym, niemal architektonicznym tłem, uzyskując efekt napięcia między materią, a duchowością.

eprasa.pl 07608eafc4

47 KLAUDIA **CHOMA**

NA GRZĘZAWISKACH, 2026

olej, akryl, płótno

70 cm x 60 cm

Złóż ofertę

Klaudia Choma urodziła się w 1988 roku. Jest absolwentką Wydziału Malarstwa warszawskiej Akademii Sztuk Pięknych. W roku 2015 uzyskała dyplom magisterski w pracowni prof. Stanisława Baja, zaś aneks do dyplomu przygotowała w Pracowni Struktur Wizualnych Profesora Jacka Dyrzyńskiego. Studia artystyczne rozpoczęła w 2009 roku w Europejskiej Akademii Sztuk w Warszawie na Wydziale Grafiki w pracowni Profesora Ryszarda Osadczego. Jej obrazy znajdują się w prywatnych kolekcjach w kraju i za granicą, jak i w galeriach sztuki współczesnej.

eprasa.pl 07608eafc4

48 DAVID **PATARAIA**

SKOK W MATERIĘ, 2025

olej, płótno

70 cm x 100 cm

Złóż ofertę

David Pataraia urodził się w 1971 roku. Jest absolwentem Akademii Sztuk Pięknych w Tbilisi. Kształcił się również w warszawskiej, poznańskiej oraz krakowskiej ASP. Zajmuje się malarstwem. Mieszka i pracuje w Warszawie. David Pataraia to artysta obdarzony wyjątkową wrażliwością i wyobraźnią. Jego twórczość cechuje niezwykła różnorodność. Oprócz barwnych prac dedykowanych dzieciom, w jego dorobku znajdziemy także akty, abstrakcje, obrazy figuratywne i symbolicznie nawiązujące do gruzińskiej tradycji.

eprasa.pl 07608eafc4

49 MARCIN **ARMATYS**

MÓJ KRĄG, MOJA CISZA, 2026

akryl, płótno

90 cm x 90 cm

Złóż ofertę

Ur. w 1985 roku w Krakowie. Zafascynowany anatomią. Umiejętność realistycznego odzwierciedlenia ludzkiego ciała umożliwiła mu opracowanie ilustracji do podręcznika medycznego. Tworzy obrazy surrealistyczne. Malował także portrety i projektował plakaty do sztuk teatralnych. Od 2009 r. związany z krakowską pracownią witraży, odpowiedzialny za malaturę na szkle, projektował i współtworzył witraże do kilkudziesięciu obiektów sakralnych i prywatnych w Polsce i za granicą.

eprasa.pl 07608eafc4

50 KONRAD **HAMADA**

MOKRADŁA, 2026

olej, płótno

80 cm x 80 cm

Złóż ofertę

Konrad Hamada (ur. 1981 roku w Krakowie) to absolwent Wydziału Architektury Politechniki Krakowskiej oraz Wydziału Reżyserii w Krakowskiej Szkole Filmu i Komunikacji Audiowizualnej. Uprawia głównie realistyczne malarstwo olejne, którego tematem są duże symboliczne kompozycje, w których odwołuje się do twórczości Hieronima Boscha, Gustava Klimta i Prearafaelitów oraz niekiedy pejzaż. Pracuje również jako portrecista i rysownik. Jego prace znajdują się w kolekcjach polskich i zagranicznych.

eprasa.pl 07608eafc4

51 ROBERT **PIASECKI**

IT'S JUST A MATTER OF CHOICE, 2026

akryl, płótno

70 cm x 70 cm

Złóż ofertę

Robert Piasecki urodzony w Warszawie 1959 roku w Sulejówku. W 1971 Wyjechał do Kenii, gdzie chodził do St. Mary's School w Nairobi. Tam uczył się plastyki przez 4 lata, do zdania egzaminu na poziomie Cambridge „O" Level. 1976 Wyjechał do RPA gdzie przebywał do 2012r roku. Obecnie mieszka i tworzy we Wrocławiu.

eprasa.pl 07608eafc4

52 SŁAWOMIR **GĘBCZYŃSKI**

BRZEG, 2026

akryl, płótno

100 cm x 100 cm

Złóż ofertę

Sławomir Mściwoj Łukasz Gębczyński urodził się w 1984 r. w Szczecinie. Studiował na Akademii Sztuk Pięknych w Warszawie, w pracowni malarstwa profesora Jarosława Modzelewskiego. Jako student zadebiutował w maju 2015 r. podczas Wystawy Dyplomowej w Galerii Studio, w PKiN w Warszawie oraz na Wystawie Najlepsze Dyplomy ASP w Gdańsku. W 2015 r. został zatrudniony jako debiutujący asystent na Wydziale Malarstwa Warszawskiej ASP w pracowni Rysunku I roku. Od 2016 roku jest członkiem Związku Polskich Artystów Plastyków okręgu Warszawskiego.

eprasa.pl 07608eafc4

53 ARKADIUSZ **GIENIUSZ**

KĄPIEL ARTEMIDY, 2026

olej, szlagmetal, płótno

80 cm x 80 cm

Złóż ofertę

Absolwent Gdańskiej Akademii Sztuk Pięknych, Magister wydziału rzeźby. Młody artysta w swojej twórczości nawiązuje do epoki Renesansu. Jego działania artystycznie w przeciwieństwie do tendencji w sztuce współczesnej, skupiają się na rzemiośle. Twórca odrzuca szybkie, często wulgarne i proste rozwiązania na rzecz detalu i faktycznych umiejętności.

eprasa.pl 07608eafc4

54 MAGDALENA **MAGIERA**

DROGA PRZEZ MYLAND Z CYKLU MYLAND, 2026

akryl, pastel, płótno

60 cm x 50 cm

Złóż ofertę

Magdalena Magiera jest absolwentką Akademii Sztuk Pięknych w Poznaniu. Dyplom obroniła w 2006 r. na kierunku Wzornictwo w zakresie Projektowania Form Przemysłowych. Zajmuje się projektowaniem wzorów na tkaninę i malarstwem sztalugowym. Jej obrazy mogliśmy oglądać na wystawach indywidualnych w Katowicach i w Warszawie oraz na zbiorowych wystawach przed aukcjami. Jej obrazy znajdują się w prywatnych kolekcjach w Polsce, w Hiszpanii i w Stanach Zjednoczonych.

eprasa.pl 07608eafc4

55 ILONA **HERC**

ZNACZENIA, 2026

akryl, płótno

90 cm x 90 cm

Złóż ofertę

Ilona Herc urodziła się w 1972 roku w Chrzanowie. Ukończyła Państwowe Liceum Sztuk Plastycznych w Nowym Wiśniczu. Jest absolwentką Instytutu Sztuki Uniwersytetu Śląskiego w Katowicach. W 1998 roku uzyskała dyplom z malarstwa w pracowni prof. Zygmunta Lisa. Jest członkiem ZPAP.

eprasa.pl 07608eafc4

56 IHOR **TORMIN**

CLOUDY DAY AT THE SEA, 2026

olej, płótno

50 cm x 70 cm

Złóż ofertę

Ihor Tormin (spotykany również jako Igor Tormin) to ukraiński malarz, urodzony w 1960 roku w Charkowie. W 1984 roku ukończył Charkowską Państwową Akademię Projektowania i Sztuki, a swoją drogę artystyczną rozpoczął w latach 80., jeszcze w okresie istnienia ZSRR. Jego prace prezentowano w licznych galeriach i muzeach zarówno na Ukrainie, jak i za granicą – między innymi we Francji, Niemczech, Włoszech oraz w Stanach Zjednoczonych. Artysta uznawany jest za jednego z najważniejszych współczesnych twórców ukraińskiej sztuki.

eprasa.pl 07608eafc4

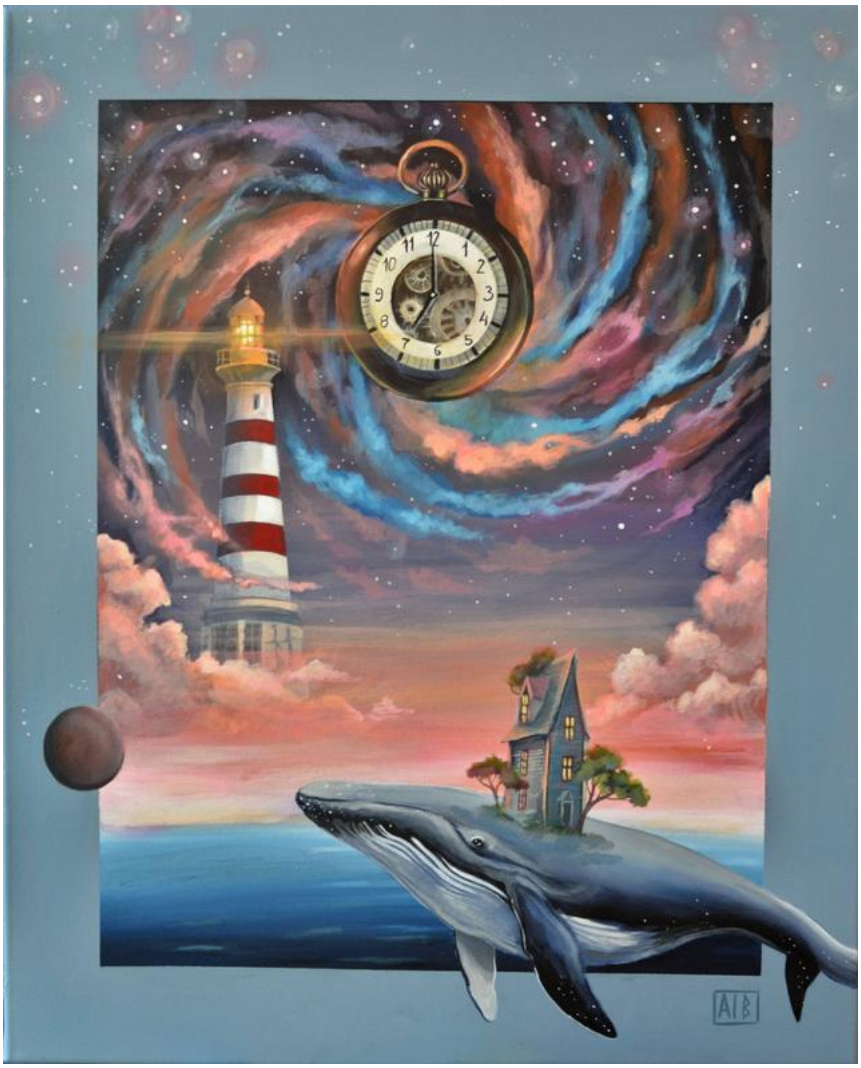

57 ANNA **OLESZKIEWICZ**

SIÓDMA ZERO ZERO, 2026

akryl, płótno

60 cm x 50 cm

Złóż ofertę

Anna Irmina Oleszkiewicz jest artystką urodzoną w 1992 w Sycowie. Ukończyła Uniwersytet im. Adama Mickiewicza w Poznaniu, na wydziale Pedagogiczno-Artystycznym w Kaliszu. W 2015 roku uzyskała dyplom ukończenia studiów pierwszego stopnia na kierunku malarstwo. W 2017 uzyskała tytuł magistra sztuki. Zajmuje się współczesnym malarstwem olejnym. Artystka jest zaangażowana w wiele projektów artystycznych, a jej prace prezentowane były na wielu wystawach w Polsce i za granicą.

eprasa.pl 07608eafc4

58 ANETA **OLSZEWSKA-KOŁODZIEJSKA**

WEHIKUŁ CZASU, 2026

akryl, płótno

80 cm x 100 cm

Złóż ofertę

Ur. w 1986 roku. Studiowała na UMCS w Lublinie na Wydziale Artystycznym, dyplom z malarstwa wykonała pod kierunkiem prof. Mieczysława Hermana. Jest również absolwentką ASP w Warszawie na Wydziale Konserwacji i Restauracji Dzieł Sztuki. Warsztat malarski rozwijała pod okiem prof. Piotra Bogusławskiego. Obrazy artystki znajdują się w wielu prywatnych kolekcjach. Na swoim koncie ma udział w plenerach malarskich, wystawach indywidualnych i zbiorowych oraz cyklicznych wydarzeniach artystycznych.

eprasa.pl 07608eafc4

59 MAGDA **SZWABE**

WARSZAWA. ZMIERZCH NAD WISŁĄ, 2026

akryl, płótno

70 cm x 90 cm

Złóż ofertę

Magda Szwabe urodziła się w1983 roku we Wrocławiu. Mieszka i tworzy w Gdańsku. Artystka maluje głównie akrylami i olejami na płótnie, w technice własnej, mieszanej. Każdy obraz rozpoczyna od charakterystycznego intuicyjnego pociągnięcia pędzlem, szpachelką, które potem determinuje kompozycję dzieła. Koła, trójkąty, kwadraty, liczne linie są elementami, które zawsze pojawiają się na płótnie. Duże znaczenie ma dla niej symbolika barw. Jej prace zdobią przestrzeń w prywatnych kolekcjach polskich i zagranicznych.

eprasa.pl 07608eafc4

60 JOANNA **ABRA**

MIŁO CIĘ WIDZIEĆ (PRZEDWIOŚNIEM), 2026

olej, akryl, płótno

60 cm x 80 cm

Złóż ofertę

Joanna Abra. (pseudonim artystyczny), ur. w 1986 r., mieszka i tworzy w Warszawie. Artystka nowonarodzona, odkryła pasję tworzenia po 30. roku życia. Swoje umiejętności rozwijała w pracowni Marcina Sarzyńskiego oraz samodzielnie pracując nad warsztatem. W 2022 roku zadebiutowała na rodzimym rynku sztuki.

eprasa.pl 07608eafc4

61 TOMASZ **KOPER**

ZAWIESZENIE, 2026

olej, płótno

100 cm x 73 cm

Złóż ofertę

Tomasz Koper ukończył Technikum Budowlane. A malarstwa uczył się sam, ponieważ sztuka jest jego ogromną pasją.

eprasa.pl 07608eafc4

62 RENATA **MAGDA**

SOMMER GEOMETRY II, 2026

akryl, płótno

85 cm x 80 cm

Złóż ofertę

Renata Magda urodzona w Rzeszowie w 1980 roku. W latach 1999-2002 kształciła się na Uniwersytecie Ludowym i uzyskała dyplom z malarstwa i tkaniny artystycznej. W latach 2002-2006 studiowała na Wydziale Sztuki Uniwersytetu Rzeszowskiego, ukończyła specjalizację malarstwo. W 2012 roku została absolwentką architektury wnętrz, a w 2014 na krakowskiej Akademii Sztuk Pięknych uzyskała dyplom na Wydziale Malarstwa i obroniła aneks z rysunku. Członkini Krakowskiej grupy X.

eprasa.pl 07608eafc4

63 KRYSTIAN **YASIN**

TAM GDZIE CZAS ZATRZYMUJE ODDECH II, 2026

akryl, płótno

70 cm x 60 cm

Złóż ofertę

eprasa.pl 07608eafc4

64 ALEKSANDR **YASIN**

SZEPT WIATRU, 2026

akryl, płótno

60 cm x 70 cm

Złóż ofertę

Aleksandr Yasin urodził się w 1971 roku. Uprawia malarstwo akwarelowe, akrylowe i olejne. W 1997 roku ukończył Wydział Architektury Akademii Krymskiej (praca magisterska z wyróżnieniem). Jest członkiem ZPAP okręgu Warszawskiego oraz członkiem Stowarzyszenia Akwarelistów Polskich, które wchodzi w skład Europejskiej Federacji Akwarelistów. Na swoim koncie ma ponad 100 wystaw autorskich i zbiorowych w kraju i za granicą. Jego prace znajdują się w kolekcjach prywatnych i muzeach na całym globie.

eprasa.pl 07608eafc4

65 JOANNA **BUSZKO**

CIEMNA NOC DUSZY II, 2025

olej, płótno

100 cm x 80 cm

Złóż ofertę

Joanna Buszko artystka malarka, rzeźbiarka i autorka murali, graffiti oraz instalacji. Studia w latach 1999-2004. Absolwentka Instytutu Sztuk Pięknych na wydziale UMCS w Lublinie. Dyplom z rzeźby w pracowni profesora Sławomira Mieleszko w 2004 roku.

eprasa.pl 07608eafc4

66 LUIZA **LOS-PŁAWSZEWSKA**

TAM, GDZIE ZAKRĘT GONI SŁOŃCE, 2025

akryl, płótno

80 cm x 80 cm

Złóż ofertę

Luiza Los-Pławszewska urodziła się w 1963 roku w Szczecinie. W 1983 roku ukończyła Państwowe Liceum Sztuk Plastycznych im. Constantina Brancusi w Szczecinie. W 1991 roku została absolwentką historii sztuki Uniwersytetu Wrocławskiego. W latach 2018-2020 studiowała malarstwo Studia Podyplomowe Akademii Sztuk Pięknych im. Eugeniusza Gepperta we Wrocławiu. Jej prace znajdują się w zbiorach prywatnych w kraju, i zagranicą m.in. w Niemczech, Austrii, USA, Australii i w Szwajcarii. Obecnie mieszka i tworzy w Opolu.

eprasa.pl 07608eafc4

67 SEBASTIAN **KOMOROWSKI-NALAZEK**

PRZEDMIEŚCIA III, 2026

akryl, płótno

60 cm x 60 cm

Złóż ofertę

Sebastian Komorowski-Nalazek urodził się w 1991 roku. Absolwent Państwowego Liceum Plastycznego im. Wojciecha Gersona w Warszawie. Ukończył studia na Wydziale Dziennikarstwa Uniwersytetu Warszawskiego, specjalność Fotografia. Źródłem jego inspiracji są ludzie i ich emocje. Zajmuje się malarstwem figuratywnym i fotografią.

eprasa.pl 07608eafc4

68 TATIANA **GRECKA**

MELODIA CZUŁOŚCI, 2026

akryl, inne, płótno

110 cm x 90 cm

Złóż ofertę

Tatiana Grecka urodzona w 1983 r. w Ukrainie, w 2004 r. ukończyła studia licencjackie ze sztuki użytkowej i dekoracyjnej, specjalizując się w projektowaniu i modelowaniu odzieży. Od 2010 roku mieszka w Polsce. Tworzy malarskie kompozycje geometryczne charakteryzujące się wyrazistymi, nasyconymi barwami. W swoich pracach przedstawia pejzaże oraz portrety i pary w uścisku.

eprasa.pl 07608eafc4

69 MONIKA **BARTKOWIAK - ZAWADZKA**

AURENA, 2026

olej, płótno

140 cm x 90 cm

Złóż ofertę

Monika Bartkowiak-Zawadzka to artystka, której obrazy są stanowcze. Motywy prac wyrażają fascynację pięknem ruchu i natury. Odnajdujemy w nich głębię, tajemniczość, surrealizm. W twórczości można dostrzec wszechstronność technik, odwagę koloru, siłę emocji, które na płótnie stanowią główny efekt. Odkryła miłość do sztuki w młodym wieku, pierwszą wystawę prac zorganizowała w wieku 15 lat. Jednak życie zawodowe skupiła wokół biznesu. Dopiero w dojrzałym wieku powróciła do swojej pasji z dzieciństwa i odkryła swój talent na nowo.

eprasa.pl 07608eafc4

70 KAROLINA **DUDEK**

YARA, 2025

akryl, technika własna, płótno

120 cm x 120 cm

Złóż ofertę

Maluje od 2016 roku. W swoich pracach łączy żywioł kolorów, ekspresję formy i żywą narrację. Stosuje farby akrylowe, fluorescencyjne i markery. Przedstawia najczęściej portrety kobiece zestawione ze słowem-kluczem. Jej twórczość jest realizacją potrzeby przekazywania emocji i energii.

eprasa.pl 07608eafc4

71 IWONA **WIERKOWSKA-ROGOWSKA**

KOSMOPOLITANKA, 2026

akryl, płótno

100 cm x 90 cm

Złóż ofertę

Iwona Wierkowska-Rogowska to artystka samouk. Malarstwo było jej hobby, od kiedy sięga pamięcią. Od kilkunastu lat stało się jej pasją i pomysłem na życie. Malując w cudowny sposób wypełnia sobie czas i cieszy się z każdego stworzonego dzieła, co daje jej przy tym wiele radości i przyjemności. Tematem obrazów są w większości kobiety każda jest inna, ciekawa i na swój sposób intrygująca. Technika: olej, pastele, akwarela oraz techniki mieszane.

eprasa.pl 07608eafc4

72 JAGODA **CHARKIEWICZ**

CZWÓRKA, 2025

akryl, szlagmetal, płótno

80 cm x 80 cm

Złóż ofertę

Jagoda Charkiewicz urodziła się w 1982 roku. Pochodzi z Kamienicy Polskiej pod Częstochową, ale obecnie mieszka na Podlasiu. Ukończyła medalikarstwo (jubilerstwo) w częstochowskim liceum plastycznym, a następnie Wydział Grafiki warszawskiej Akademii Sztuk Pięknych. Dyplom z zakresu projektowania graficznego zrobiła pod kierunkiem profesora Lecha Majewskiego, natomiast aneks malarski u profesora Styki. Zawodowo zajmuje się projektowaniem graficznym dla celów reklamowych, jak również malarstwem i ilustrowaniem książek dla dzieci.

eprasa.pl 07608eafc4

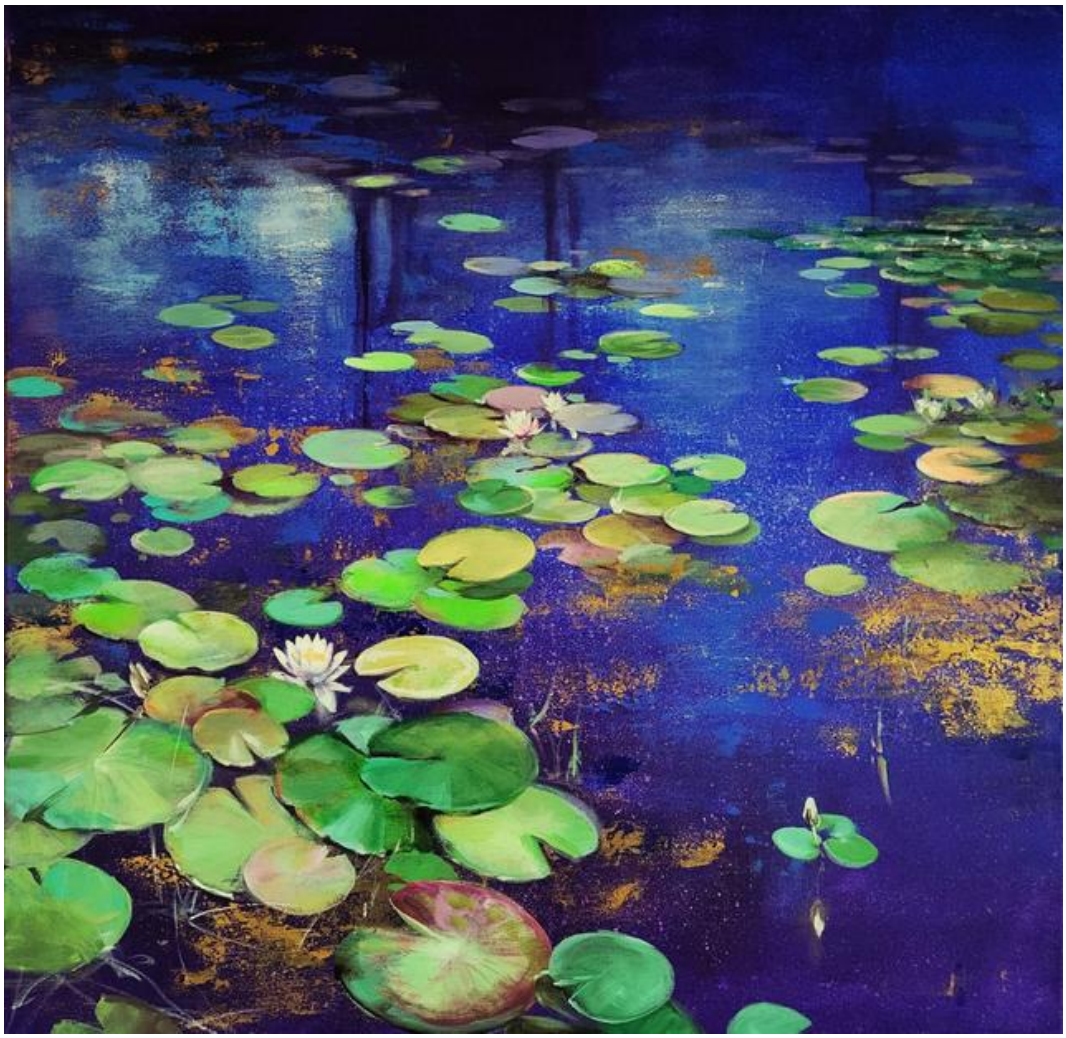

73 PATRYCJA **KRUSZYŃSKA-MIKULSKA**

W BLASKU LUNY, 2026

akryl, płótno

80 cm x 80 cm

Złóż ofertę

Patrycja Kruszyńska-Mikulska urodziła się w Lublinie. Jest absolwentką I i II stopnia Wydziału Artystycznego UMCS w Lublinie, specjalizacja malarstwo sztalugowe. Zajmuje się malarstwem olejnym, ceramiką, projektowaniem wzorów i malowaniem na porcelanie. Współpracowała z projektantami Jerzego Staraka i Anny Woźniak -Starak w projekcie do „Witkiewiczówki" w Zakopanem. Zdobyła pierwsze miejsce w eliminacjach wojewódzkich w konkursie na plakat pt. „Promocja zdrowia". Członkini Towarzystwa Przyjaciół Sztuk Pięknych w Lublinie.

eprasa.pl 07608eafc4

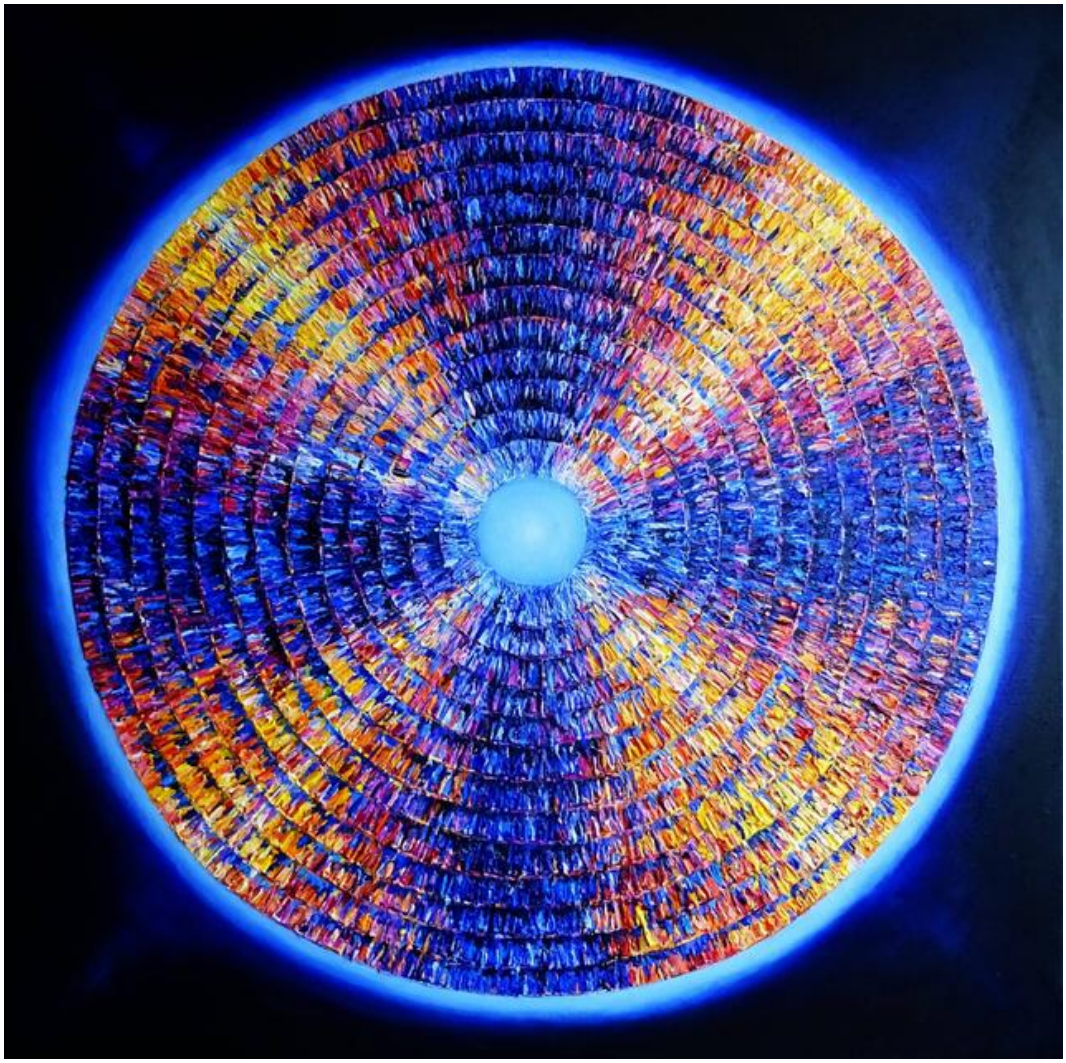

74 MAGDALENA **BARCZYK-KURUS**

ECHOES OF LIGHT Z CYKLU INTYMNOŚĆ ŚWIATŁA, 2026

akryl, płótno

70 cm x 70 cm

Złóż ofertę

Magdalena Barczyk-Kurus to artystka urodzona w 1985 roku. W latach 2005-2012 studiowała na Wydziale Artystycznym częstochowskiej Akademii im. J. Długosza, na dwóch kierunkach: Malarstwo oraz Edukacja Artystyczna w Zakresie Sztuk Plastycznych). Jest współzałożycielką Stowarzyszenia Historycznego Reduta Częstochowa - interesuje się historią i zabytkami swojego miasta. jej prace brały udział w wielu wystawach indywidualnych i zbiorowych.

eprasa.pl 07608eafc4

75 MARTYNA **ŁUSZCZYŃSKA**

REFLECTION OF NAVY PURPLE BLUE, 2024

olej, płótno

118 cm x 118 cm

Złóż ofertę

* podlega droit de suite

Urodzona w 1997 roku w Łodzi. W 2019 roku odbyła studia w Escuela de Arte y Superior de Diseno de Burgos w Hiszpanii. Ukończyła ASP w Łodzi w 2022 roku. W swoich abstrakcyjnych pracach inspiruje się naturą i organicznością. Uczestniczyła w wielu wystawach w kraju i za granią.

eprasa.pl 07608eafc4

76 JOANNA **WIETRZYCKA**

VOICE FROM THE HEART, 2025

akryl, płótno

70 cm x 150 cm

Złóż ofertę

Absolwentka Wydziału Architektury Politechniki Krakowskiej i Szkoły Artystycznego Projektowania Ubioru. Jej obrazy znajdują się w kolekcjach prywatnych w Polsce i za granicą. Brała udział w wielu międzynarodowych wystawach grupowych. „Malarstwo jest moją pasją, formą medytacji, przekazem energii, sposobem na wyrażenie emocji. Poszukuję nowych rozwiązań, często sięgając po kolaż lub asamblaż i stosując upcycling. Bardzo lubię eksperymentować i łączyć różne techniki. Moją ulubioną formą ekspresji jest abstrakcja. "

eprasa.pl 07608eafc4

77 BARTOSZ **KACZMARCZYK**

SLEEP NOW IN THE FIRE, 2026

drewno

141 cm x 58 cm

Złóż ofertę

Bartosz Kaczmarczyk urodził się w 1984 r., pochodzi z Ełku. Rodzinne strony i ich naturalne położenie jest wielką inspiracją dla artysty, w szczególności bliskość lasów i jezior. Poprzez swoje abstrakcje, Bartosz Kaczmarczyk ukazuje energię, chaos spotykający porządek.

eprasa.pl 07608eafc4

78 MAŁGORZATA **RUKSZAN**

ŹRÓDŁO, 2026

akryl, płyta

60 cm x 40 cm

Złóż ofertę

Małgorzata Rukszan urodzona w 1986 roku. Animatorka kultury i malarka zajmująca się również grafiką komputerową. Tematem jej prac, pełnych koloru i światła, są ludzie oraz baśniowy świat odwołujący się do wyobraźni. Brała również udział w wystawie głównej III Piotrkowskiego Biennale Sztuki w 2015 roku. Współpracuje z galeriami sztuki oraz uczestniczy w aukcjach. Jej prace znajdują się w kolekcjach prywatnych w kraju i za granicą.

eprasa.pl 07608eafc4

79 MARLENA **HOŁODY**

DOŚWIADCZENIE, 2026

akryl, płótno

120 cm x 80 cm

Złóż ofertę

Marlena Lachowska to artystka związana z malarstwem na drewnie: wykonuje ikony, pejzaże, martwe natury, portrety zwierząt. Eksperymentuje również w nurcie minimalistycznych. Zajmuje się również działalnością pedagogiczną: jest nauczycielką plastyki, techniki oraz informatyki.

eprasa.pl 07608eafc4

80 PIOTR **BRZOZOWSKI**

BEZPIECZNY DOM, 2026

olej, płótno

70 cm x 50 cm

Złóż ofertę

Piotr Brzozowski, artysta malarz, członek Związku Artystów Polska Sztuka Użytkowa od roku 1996. Setki prac wykonanych w Polsce oraz za granicą. Dziesiątki lat doświadczenia w ikonopisarstwie oraz malarstwie sztalugowym.

eprasa.pl 07608eafc4

81 PAULINA **ROBOTYCKA**

DOM NA LETNIE DNI, 2026

akryl, płótno

80 cm x 80 cm

Złóż ofertę

Paulina Robotycka – urodzona w 2000 roku w Gdańsku. Od 2019 studiuje Psychologię na Uniwersytecie Gdańskim. Jest malarką samoukiem. Przede wszystkim uprawia malarstwo sztalugowe oraz monumentalne. W jej pracach znajdziemy odwołanie do malarstwa barwnych płaszczyzn, taszyzmu i malarstwa gestu. W swoich pracach często nakłada kolory prosto z tubki, które mają symbolizować na pozór proste emocje człowieka. Właśnie emocje, które odbiorca czuje patrząc na jej prace są dla niej kluczowe.

eprasa.pl 07608eafc4

82 SŁAWOMIR **SETLAK**

CISZA POŁÓDNIA, 2026

akryl, płótno

100 cm x 80 cm

Złóż ofertę

Sławomir Setlak jest absolwentem Małopolskiego Uniwersytetu Ludowego, gdzie pod kierownictwem mgr A.Kijowskiego uzyskał dyplom z malarstwa i ceramiki. Studiował również na Wydziale Sztuki Uniwersytetu Rzeszowskiego, jako specjalizację wybrał rzeźbę w pracowni prof. Marii Góreckiej. Jego malarstwo to figuratywne przedstawienia, w których stara się ukazać emocje i subtelną duchową esencję portretowanych postaci, do tej roli często zaprasza istoty z bliskiego nam świata przyrody.

eprasa.pl 07608eafc4

83 MALWINA **JAGÓRA**

SPLĄTANI W OTCHŁANI NASZEJ NAMIĘTNOŚCI, 2025

akryl, płótno

80 cm x 100 cm

Złóż ofertę

Malwina Jagóra ukończyła Akademię Sztuk Pięknych im. W. Strzemińskiego w Łodzi. Uzyskała dyplom w 2016 r w pracowni u dr hab. Monika Krygier, prof. ASP w Pracowni Komunikacji Wizualnej. Zajmuje się tatuażem i malarstwem. Jej prace znajdują się w prywatnych kolekcjach w kraju i za granicą. Obecnie związana jest z Katowicami.

eprasa.pl 07608eafc4

84 KAMIL **GOS**

DEKLARACJA NIEUSTANNEGO FALOWANIA, 2025

akryl, płótno

100 cm x 140 cm

Złóż ofertę

Kamil Gos, urodzony w 1989. Twórczość artysty wyrasta z zawodowego doświadczenia związanego z fascynacją światłem. Przełożył tę inspirację na malarstwo abstrakcyjne, opracowując unikalną technikę. Jego obrazy łączą efekt kontrastowego rozmycia form z wielowymiarową głębią, osiąganą dzięki zastosowaniu grubych warstw farby i subtelnej gry światłocienia. Tematyka prac często odnosi się do różnych stanów emocjonalnych, które za pomocą światła i przestrzeni prowokują widza do indywidualnej interpretacji.

eprasa.pl 07608eafc4

85 KATARZYNA **REKIEL**

ODPOCZYNEK LABORANTKI, 2025

pastel, karton

70 cm x 50 cm

Złóż ofertę

Katarzyna Rekiel urodziła się w 1982 roku. W 2006 roku uzyskała dyplom z malarstwa na Wydziale Artystycznym UMCS w Lublinie. Przez wiele lat pracowała jako technik przy konserwacji zabytków w Warszawie i Lubelszczyźnie. Obecnie zajmuje się rysowaniem portretów, aktów. Pracuje głównie w technice ołówka i pasteli suchych na papierze. Jej prace znalazły swoje miejsce w Polsce i za granicą.

eprasa.pl 07608eafc4

86 JOLANTA **ZIÓŁKOWSKA**

PRIMA, 2026

akryl, płótno

70 cm x 70 cm

Złóż ofertę

Jolanta Ziółkowska urodziła się w 1970 roku. Jest absolwentką Instytutu Sztuki Uniwersytetu Śląskiego w Katowicach, filia w Cieszynie. W 2001 roku uzyskała dyplom z grafiki warsztatowej (linoryt) w pracowni prof. Eugeniusza Delekty. Ukończyła także Studia Podyplomowe z dziedziny grafiki komputerowej na w/w uczelni w pracowni prof. Małgorzaty Łuszczak. Artystka zajmuje się malarstwem, rysunkiem i grafiką komputerową.

eprasa.pl 07608eafc4

87 JULIA **DETCZENJA**

BEZ TYTUŁU, 2026

olej, płótno

60 cm x 60 cm

Złóż ofertę

Julia Detczenja urodziła się w województwie Krasnodarskim (Rosja) w 1996 roku. Studiowała malarstwo na Kubańskim Uniwersytecie Państwowym w Krasnodarze. Uczestniczka regionalnych wystaw w Rosji. Od 2022 roku mieszka i pracuje w Białymstoku. Inspiruje się słowiańską kulturą i przyrodą Podlasia. Tematy, które nosi w sobie przez całe życie to śmierć, wieczność duszy i subtelny świat. Pytania o nie wciąż na nowo przyciągają do krzyża, cmentarza i literatury, gdzie możemy spotkać to, co jest ponadczasowe. Pytania, na które nikt nie odpowiada nie opuszczają serca. Płótno daje możliwość mówienia o nich otwarcie, gdy słowo jest niemożliwe.

eprasa.pl 07608eafc4

88 MARIUSZ **ZDYBAŁ**

CZERWONA WSTĘGA, 2025

olej, płótno

100 cm x 70 cm

Złóż ofertę

Mariusz Zdybał urodził się w 1955 roku w Warszawie. Wykształcenie osiągnął w całkowicie odmiennej dziedzinie i odkrył swoją własną drogę artystyczną. Po latach samokształcenia osiągnął sukces, tworząc własny styl. Jego prace mogą być kojarzone z symbolizmem. Jego głęboki respekt dla artystycznego procesu twórczego wynika z potrzeby pokonywania przeszkód natury materialnej i cierpliwości, potrzebnych do osiągnięcia upragnionych efektów technicznych i estetycznych.

eprasa.pl 07608eafc4

89 SYLWIA **MŁODZIEJEWSKA**

STRAŻNICZKA FEHU, 2026

akryl, płótno

100 cm x 70 cm

Złóż ofertę

Sylwia Młodziejewska swoją przygodę z malarstwem rozpoczęła w 2019 roku, tworząc głównie na aukcje charytatywne na rzecz dzieci chorych na SMA, choć malarstwo płynęło w jej żyłach od urodzenia, a najpiękniejsze prace rodzą się z pasji. Twórczość zdradza wpływ estetyki surrealizmu, czerpiąc inspiracje od głównych przedstawicieli nurtu i interpretując w swoim stylu. Obrazy są pełne ruchu i energii, a ich abstrakcyjne formy pozwalają na różne interpretacje.

eprasa.pl 07608eafc4

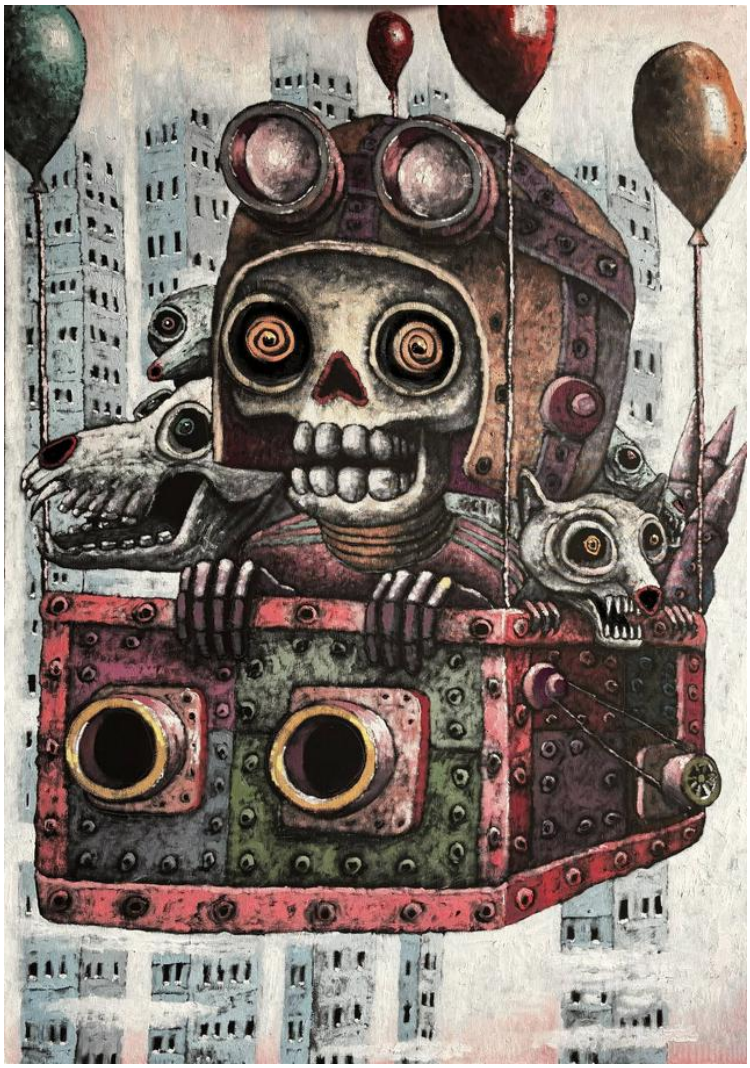

90 PIOTR **NOGAJ**

PODNIEBNY FRACHT, 2026

olej, płótno

100 cm x 70 cm

Złóż ofertę

Piotr Nogaj malując, nigdy nie wie kiedy skończy i też nie do końca jest to od niego zależne. Jak sam twierdzi: „nie zawsze proces ten jest lekki i przyjemny, wręcz przeciwnie; najczęściej to walka ze swoimi słabościami, gdzie największym wrogiem staje się sam umysł. Nie oznacza to jednak, by przestać myśleć, lecz by zacząć myśleć obrazem”. Malarstwo jest jego sposobem na życie, pasją i nałogiem, bez którego ciężko żyć.

eprasa.pl 07608eafc4

91 PAMELA **LIBECKA**

POKOLENIE, 2026

akryl, płótno

90 cm x 90 cm

Złóż ofertę

Artystka z wykształcenia prawniczka i finansistka, w malarstwie odnalazła spełnienie, wolność i radość. Jej prace są pełne energii, emocji i ukrytych historii.

eprasa.pl 07608eafc4

92 PATRYCJA **SZMYT**

STRUKTURA, 2026

akryl, płótno

60 cm x 80 cm

Złóż ofertę

Patrycja Szmyt jest absolwentką Państwowego Liceum Sztuk Plastycznych w Gdyni Orłowie. Artystka uprawia malarstwo sztalugowe w technice olejnej oraz akrylowej. Obecnie tworzy cykl obrazów poświęconych Stoczni Gdańskiej. Same dźwigi portowe utożsamia z ludźmi i emocjami z jakimi każdy z nas się zmaga takimi jak: radość, smutek, strach czy wstyd. Artystka nie ogranicza się jednak do jednej tematyki, tworzy również malarstwo figuratywne, pejzaże czy martwe natury.

eprasa.pl 07608eafc4

93 BARBARA **KIECA-BARUTOWICZ**

DARY BEZ IMIENIA, 2026

olej, płótno

80 cm x 60 cm

Złóż ofertę

Barbara Kieca-Barutowicz – absolwentka ASP w Katowicach, malarka i ilustratorka. Jej twórczość stanowi intymną, emocjonalną podróż w głąb własnego świata przeżyć i refleksji. Seria jej obrazów, wykonana w klasycznej technice olejnej na płótnie, porusza tematy kobiecości, dorastania, niewinności i naiwności. To opowieść o miłości i oddaniu młodych kobiet, a także o dziecięcej wrażliwości, jeszcze pozbawionej ochrony, jaką daje doświadczenie życiowe. Brała udział w wielu wystawach indywidualnych i zbiorowych.

eprasa.pl 07608eafc4

94 MONIKA **WITWICKA**

KLARA Z CYKLU MUZY, 2025

olej, płótno

90 cm x 70 cm

Złóż ofertę

Artystka z Wrocławia, urodzona w 1977 roku w Częstochowie, gdzie uczyła się w Liceum Sztuk Plastycznych na kierunku ceramika. Absolwentka ASP we Wrocławiu wydziału Wzornictwa Przemysłowego. Przez lata związana zawodowo z grafiką komputerową oraz projektowaniem wnętrz. Bierze czynny udział w wystawach zbiorowych, indywidualnych i targach sztuki. W malarstwie koncentruje się na człowieku ze szczególnym zamiłowaniem do portretu i realizmu. Jej prace wyróżnia dbałość o detal, poszukiwanie emocji oraz świadome operowanie światłem.

eprasa.pl 07608eafc4

95 JUSTYNA **GOSTYŃSKA**

WHISPERS OF BLUE PETAL, 2025

akryl, płótno

70 cm x 50 cm

Złóż ofertę

Justyna Gostyńska (ur. 1989) – to malarka i graficzka, absolwentka Wydziału Sztuk Pięknych i Projektowych na Wyższej Szkole Informatyki w Łodzi, gdzie studiowała artystyczną grafikę komputerową. Dyplom obroniła w 2013 roku w pracowni dr. hab. Marka Herbika. W swojej twórczości łączy klasyczne podejście do portretu z emocjonalną prawdą współczesności.

eprasa.pl 07608eafc4

96 ANDRZEJ **KIELAR**

ZACZYTANA, 2026

olej, akryl, płótno

80 cm x 60 cm

Złóż ofertę

Andrzej Kielar absolwent Państwowej Szkoły Muzycznej, zawodowo prowadzi zajęcia muzyczne z dziećmi oraz osobami niepełnosprawnymi. Jego prace wpisują się w nurt surrealizmu oraz realizmu magicznego, maluje głównie farbami akrylowymi na płótnie. Mimo fantastycznych światów i treści jakie znaleźć można w jego obrazach, większość z nich to opowieść o człowieku, o poszukiwaniu sensu, tożsamości.

eprasa.pl 07608eafc4

97 ALEKSANDRA ELIZABETHE **WOJTYSIAK**

WIARA SKROJONA NA WSPÓŁCZESNOŚĆ, 2026

akryl, szlagmetal, płótno

120 cm x 50 cm

Złóż ofertę

Aleksandra Elizabethe Wojtysiak, ur. w 1997r w Łodzi, aktualnie mieszkająca w Pruszczu Gdańskim. Z wykształcenia plastyk. Tworzy obrazy dekoracyjne, aktualnie pracuje nad serią ptasią oraz egipską. W pracach przeważają elementy złote, dekoracyjne, natura. Tworzy obrazy również na zamówienie.

eprasa.pl 07608eafc4

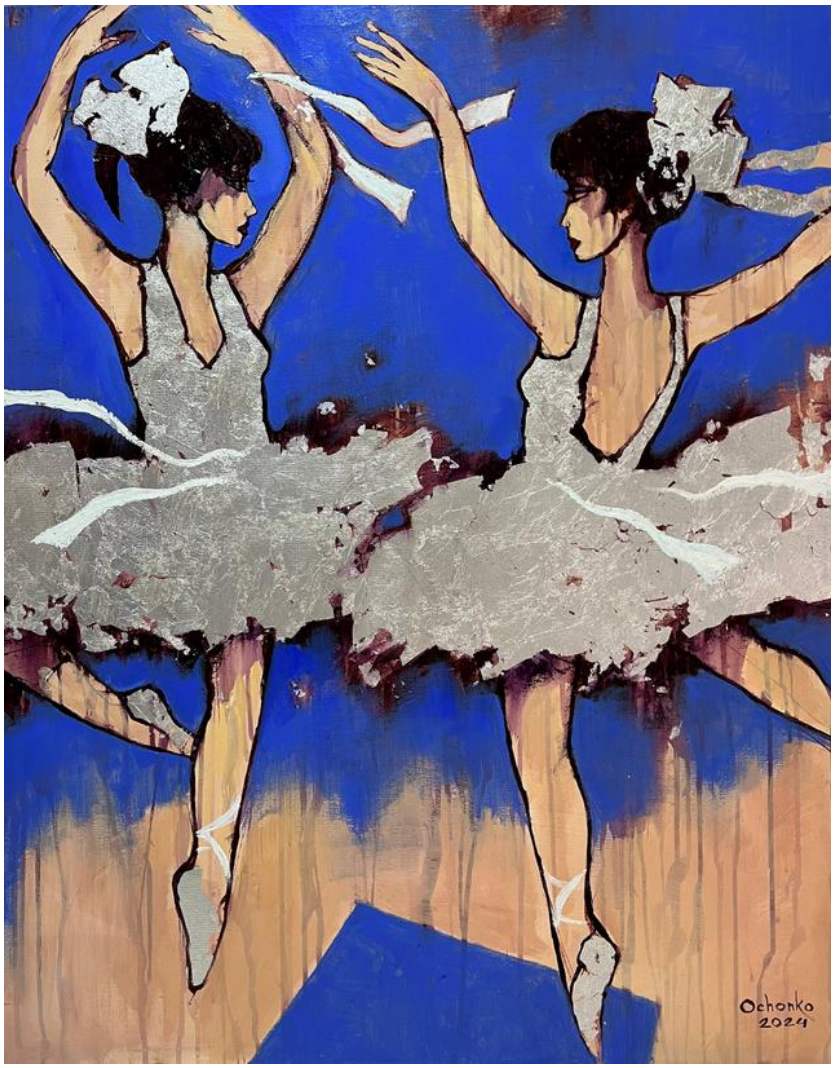

98 EUGENIUSZ **OCHONKO**

DOS GRACIAS, 2024

technika własna, szlagmetal, akryl, olej, płótno

100 cm x 80 cm

Złóż ofertę

Eugeniusz Ochonko urodził się w 1964 roku. W 1996 roku ukończył Wydział Malarstwa i Grafiki w Akademii Sztuk Pięknych w Gdańsku. Należy do Związku Polskich Artystów Plastyków oraz związku „International Artist Professional". Obecnie mieszka i tworzy w Hiszpanii. Bazując na precyzyjnej, wzorowanej na rysunkach starych mistrzów technice w sposób bardzo konsekwentny kontynuuje mieszanie świata rzeczywistego z fantasmagorią. W jego obrazach świat realny ewokuje ten ukryty, magiczny.

eprasa.pl 07608eafc4

99 MICHAŁ **OSTANIEWICZ**

MARTWA NATURA, 2026

akryl, płótno

60 cm x 50 cm

Złóż ofertę

Michał Ostaniewicz architekt, projektant wnętrz, projektant form przemysłowych i grafiki wydawniczej, rysownik, artysta malarz. Wykształcenie zdobywał na Wydziale Architektury Politechniki Poznańskiej i Politechniki Warszawskiej, gdzie uzyskał dyplom magisterski mając już status twórcy w zakresie sztuk plastycznych w tym malarstwa, grafiki użytkowej i projektowania form przemysłowych.

eprasa.pl 07608eafc4

100 MAGDALENA **KARWOWSKA**

MUZEUM XXXVI, 2025

akryl, płótno

120 cm x 200 cm

Złóż ofertę

Magdalena Karwowska to artystka urodzona w 1986 roku w Rudzie Śląskiej. W latach 2006-2011 studiowała na Wydziale Grafiki Akademii Sztuk Pięknych w Krakowie. Dyplom magisterski zrealizowała w Pracowni Miedziorytu pod kierunkiem prof. Stanisława Wejmana, nagrodzony jako jeden z najlepszych dyplomów roku. Poza grafiką zajmuje się malarstwem oraz fotografią. Uczestniczka wielu wystaw indywidualnych i zbiorowych.

eprasa.pl 07608eafc4

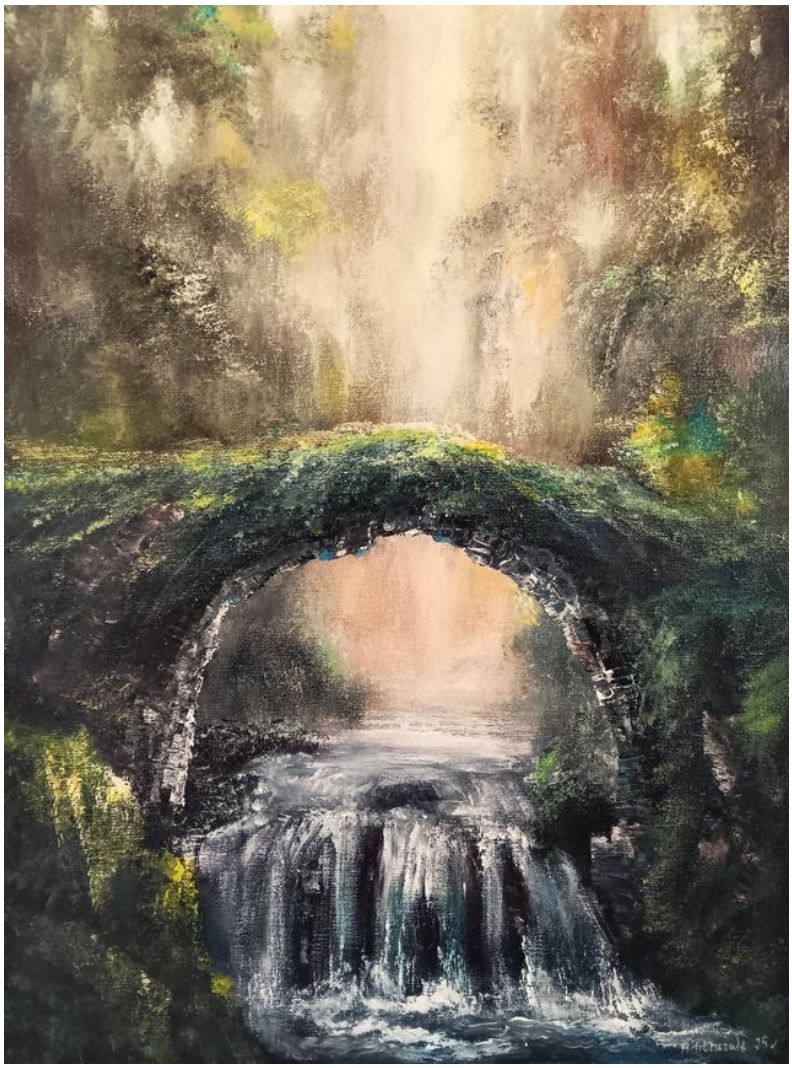

101 ANDRZEJ **FRONCZAK**

WODOSPAD, 2025

akryl, płótno

80 cm x 60 cm

Złóż ofertę

Andrzej Fronczak urodził się w 1959 roku. Uprawia malarstwo sztalugowe i rysunek. Jest laureatem nagród i wyróżnień w konkursach ogólnopolskich i regionalnych. W 2009 roku otrzymał Nagrodę Prezydenta Miasta Włocławka w dziedzinie kultury, a w 2012 roku wyróżnienie. W 2010 roku został odznaczony Srebrnym Krzyżem Zasługi za działalność społeczno-kulturalną. Jego prace wystawiane były w Polsce oraz w Niemczech, Danii, Holandii, Serbii, Włoszech, Ukrainie i Słowacji.

eprasa.pl 07608eafc4

102 ANDRZEJ **MASIANIS**

CZAROWNICA Z CYKLU MITOLOGIA SŁOWIAŃSKA, 2026

akryl, tusz, papier

42 cm x 30 cm

Złóż ofertę

Andrzej Masianis urodził się w 1974 roku w Pile. Ukończył Liceum Sztuk Plastycznych w Bydgoszczy. Jest absolwentem Wydziału Sztuk Pięknych Uniwersytetu Mikołaja Kopernika w Toruniu. Dyplom otrzymał w 1999 roku. Zajmuje się malarstwem, rysunkiem i grafiką. W 1996 roku otrzymał stypendium Fundacji im. Tadeusza Kulisiewicza. Uczestnik cyklu wystaw pt."Sąd Ostateczny" organizowanych przez galerię Test, Pokaz, Studio, Kordegarda i Teatr Academia w Warszawie. W 2001 roku otrzymał nagrodę prezydenta miasta Torunia w konkursie Dzieło Roku.

eprasa.pl 07608eafc4

103 MAGDA **DZIEDZICKA**

UKOJENIE VII Z CYKLU UKOJENIE, 2025

akryl, płótno

80 cm x 80 cm

Złóż ofertę

Artystka specjalizuje się w malowaniu krajobrazów i kwiatów. Swoją sztuką chce wprowadzać widzów w stan zamyślenia, rozmarzenia, spokoju i ukojenia. Mają być przystankiem na chwilę oddechu od ciągłej gonitwy. Artystka wypracowała własną technikę ręcznego uzyskiwania efektownej mgły w malowanych pejzażach.

eprasa.pl 07608eafc4

104 ANNA **SANDECKA-ŁĄKOCY**

SUNNY PROVENCE, 2026

akryl, olej, szlagmetal, płótno

70 cm x 90 cm

Złóż ofertę

Anna Sandecka-Łąkocy - absolwentka Wydziału Artystycznego UMCS w Lublinie. (1995 r-dyplom w Pracowni Technik Graficznych pod kierunkiem prof. Adama Panka). Absolwentka NKJO w Puławach (filologia angielska) pod kierunkiem Uniwersytetu Warszawskiego. Prowadzi Galerię Autorską w Puławach i uczy w szkole prywatnej. Kilka lat współpracowała z wydawnictwami edukacyjnymi m.in WSiP, PWN w zakresie ilustracji i przygotowywania książek do druku.

eprasa.pl 07608eafc4

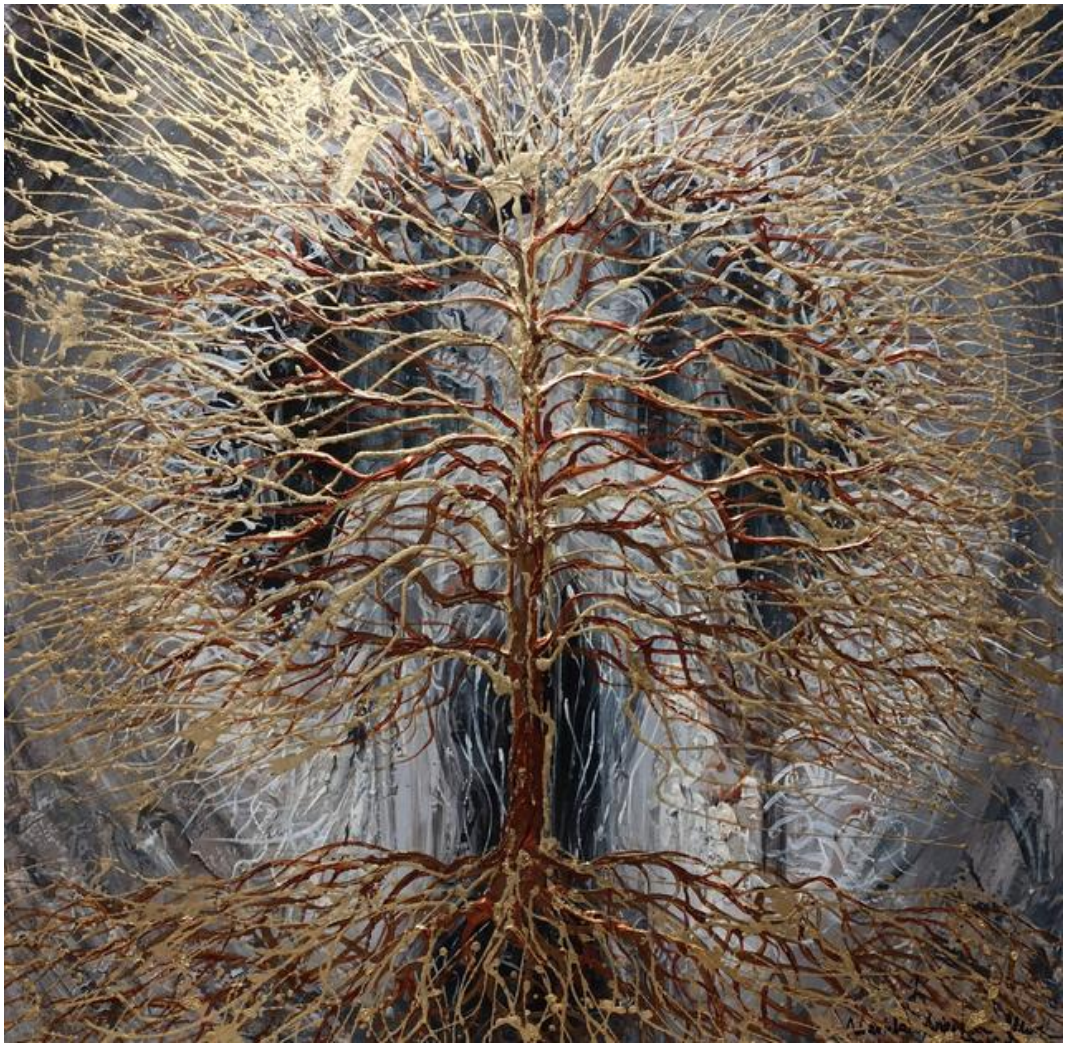

105 MARIOLA **ŚWIGULSKA**

ŻYCIODAJNE ZŁOTE DRZEWO, 2026

akryl, płótno

80 cm x 80 cm

Złóż ofertę

Mariola Świgulska jest artystką, malarką i architektką. W czasie studiów (ukończyła Architekturę na Politechnice Łódzkiej) wyjechała na stypendium do Wiednia i tam udoskonalała swój warsztat malarski i architektoniczny. Maluje zarówno pejzaże jak i obrazy abstrakcyjne, a także surrealistyczne. Jej ulubioną techniką jest malarstwo olejne na płótnie na dużych formatach, często przekraczających 2m długości. Maluje ekspresyjne obrazy, szukając inspiracji w detalach zaczerpniętych ze świata roślin.

eprasa.pl 07608eafc4

106 DANIELA **SZEWCZYK-OLCZYK**

ECHO ŚWIATŁA, 2026

olej, akryl, płótno

100 cm x 70 cm

Złóż ofertę

Malarka młodego pokolenia, dla której sztuka od zawsze była naturalnym językiem życia i emocji. Dorastając w rodzinie artystów, otaczała się światem koloru, płócien i rozmów o twórczości, co ukształtowało jej wyjątkową wrażliwość i potrzebę tworzenia. Dziś ma na koncie dorobek, który imponuje dojrzałością, konsekwencją i rozpoznawalnym stylem. Po ukończeniu studiów konsekwentnie buduje swoją drogę twórczą, realizując indywidualne zamówienia, współpracując z galeriami i rozwijając własny język malarski.

eprasa.pl 07608eafc4

107 DANUTA **LESZCZYŃSKA**

NOSTALGIA, 2025

akryl, płótno

100 cm x 90 cm

Złóż ofertę

Danuta Leszczyńska urodziła się w 1978 r. w Lesznie. Ukończyła Wydział Komunikacji Wizualnej Wyższej Szkoły Sztuki Stosowanej w Poznaniu (dyplom z grafiki i malarstwa). Obecnie kontynuuje pracę twórczą, oddając się głównie malarstwu oraz okazjonalnie projektowaniu graficznemu. Najchętniej posługuje się farbami akrylowymi, a tematem jej prac często są kwiaty, ogrody, co wiąże się z romantyczną stroną jej kobiecej natury.

eprasa.pl 07608eafc4

108 DARIUSZ **PIEKUT**

ROZTOCZAŃSKA BAJKA 350, 2026

akryl, płótno

60 cm x 80 cm

Złóż ofertę

Dariusz Piekut urodził się w 1959 r. W 1984 r. ukończył Instytut Wychowania Artystycznego UMCS w Lublinie. Jego prace znajdują się w zbiorach Muzeum w Lubaczowie, BWA w Zamościu, Muzeum w Bielsku Białej i Nowohuckim Centrum Kultury w Krakowie. Uczestniczył w ponad 40 wystawach indywidualnych i ponad 100 zbiorowych w kraju i zagranicą. W 2010 r. otrzymał Certificate of the Highest Quality-Short List VII Międzynarodowego Biennale Rysunku w Pilznie w Czechach.

eprasa.pl 07608eafc4

109 LENA **YASIN**

KAŻDY IDZIE SWOIM ŚLADEM, 2026

akryl, płótno

70 cm x 60 cm

Złóż ofertę

Lena Yasin urodziła się w 1981 r. Artystka brała udział w kilkudziesięciu wystawach indywidualnych i zbiorowych w kraju oraz zagranicą. W twórczości eksponuje witalność natury kobiety oddychającej symultanicznie z Ziemią. W tej idei czerpiącej z romantyzmu łączy enigmatyczne wątki z delikatnymi konturami kobiecymi. Trzyma się zasady, że milczenie ma iście złote walory i przewyższa elokwencją słowo, jedynie sztuka potrafi ukazać wszystko w pierwotnej postaci, zwłaszcza postać kobiety, wychwalanej przez poetów i będącą muzą dla sztuki.

eprasa.pl 07608eafc4

110 PAULINA **WRÓBLEWSKA**

JAK SOBIE CHCESZ Z CYKLU OBRAŻONE KOTY, 2025

akryl, płótno

60 cm x 50 cm

Złóż ofertę

Artystka z pasją, która ciągle się rozwija. Od dziecka szlifuje warsztat rysunkowy, spędzając wiele godzin na tworzeniu realistycznych rysunków i szkiców ołówkiem. Jest samoukiem. Malarstwem zajmuje się od stosunkowo niedawna. Jej twórczość skupia się na realizmie, a detale są dla niej niezwykle ważne.

eprasa.pl 07608eafc4

111 MILENA **CHMIELEWSKA**

TRZEPOT SKRZYDEŁ, 2026

akryl, szlagmetal, płótno

80 cm x 100 cm

Złóż ofertę

W twórczości artystki królują nasycone kolorem portrety oraz opowieści z nurtu realizmu magicznego. Zderza świat realny z fantastyką, często wplatając pierwiastek erotyzmu. Jej prace łączą w sobie ekspresję, surrealizm i symbolizm. W pracy wykorzystuje farby olejne, akrylowe, tusz i złoto mineralne. Artystka współpracuje z galeriami sztuki oraz pracowniami architektonicznymi. Jej prace znajdują się w kolekcjach prywatnych w Polsce, Francji, Grecji, Niemczech, Szwecji i Wielkiej Brytanii.

eprasa.pl 07608eafc4

112 MICHAŁ **JAMIOŁ**

PUSTYNNE TAJEMNICE, 2025

akryl, płótno

100 cm x 120 cm

Złóż ofertę

Michał Jamioł urodzony w 1979 roku w Chmielniku. Artysta mieszka i tworzy w Kielcach. Absolwent Uniwersytetu Śląskiego w Katowicach. W roku 2021/2022 podjął naukę na Wydziale Sztuki Uniwersytetu Jana Kochanowskiego w Kielcach. Uczestnik seminarium „Collagierte expresive Acrylmalerei" niemieckiej akademii Kunstakademie Romerstein. Równolegle kończy także studia prawnicze. Od wielu lat zajmuje się kolekcjonowaniem malarstwa znakomitych polskich artystów.

eprasa.pl 07608eafc4

113 RADOSŁAW **KUŚ**

PAŃSTWA, MIASTA, 2025

olej, płótno

100 cm x 80 cm

Złóż ofertę

Radosław Kuś urodził się w 1983 r. w Nisku na Podkarpaciu. Mieszka i pracuje w Krakowie. Z wykształcenia jest radcą prawnym, zaś z zamiłowania artystą. Techniki malarskie, które najczęściej wykorzystuje to olej oraz akryl. Tworzy głównie w nurcie nazywanym realizmem magicznym, przedstawiając kompozycje malarskie z motywów architektonicznych oraz z przedmiotów z życia codziennego, na swój odmienny sposób. W swojej twórczości tworzy światy z pogranicza rzeczywistości i marzenia sennego.

eprasa.pl 07608eafc4

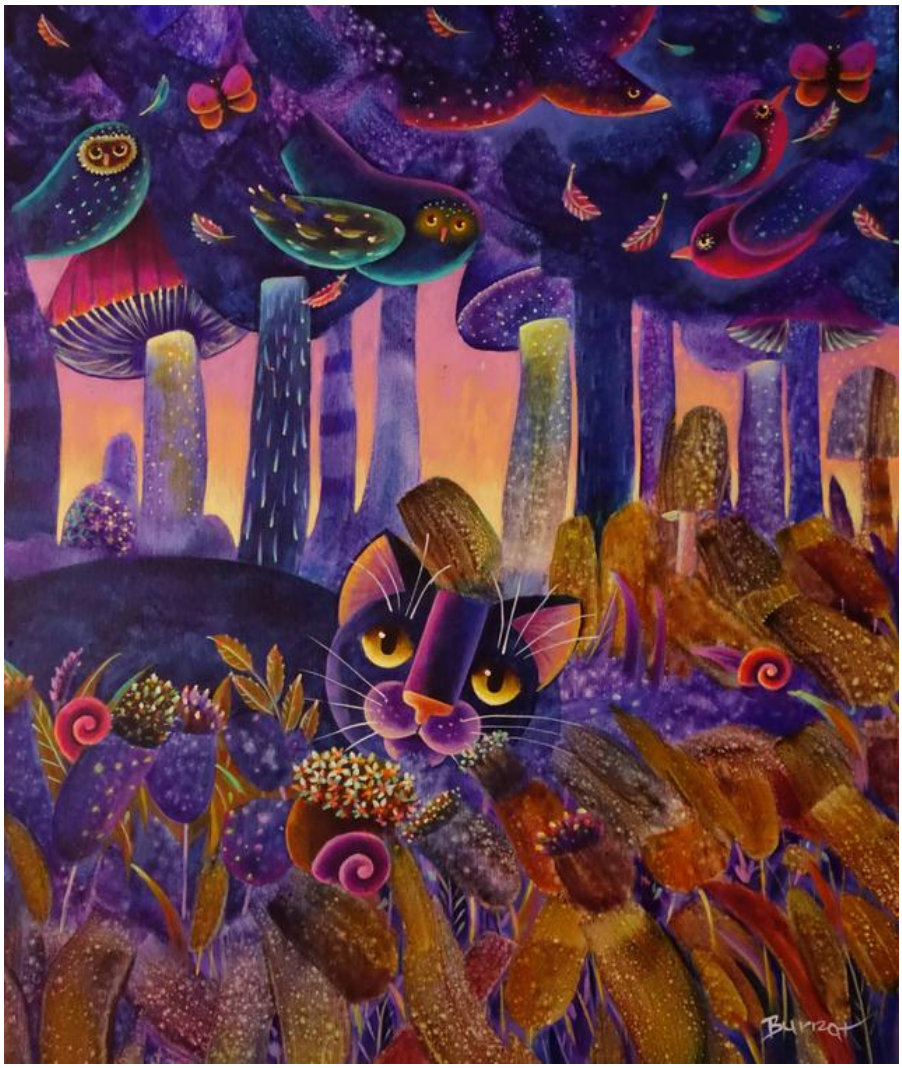

114 WIESŁAWA **BURNAT**

WIECZÓR PACHNĄCY LASEM, 2025

akryl, płótno

60 cm x 50 cm

Złóż ofertę

Wiesława Burnat artystka urodzona w 1964 roku w Szczecinie. Od 2002 roku należy do Stowarzyszenia Artystycznego Integracji Europejskiej w Szczecinie. Brała udział w wielu wystawach indywidualnych i zbiorowych, m.in. w Szczecinie, Warszawie, Poznaniu, Lubece, Schwedt, Berlinie, Strasburgu, Bergen. Ulubione technikimalarstwo akrylowe i techniki mieszane. Zajmuje się również ilustracją dziecięcą.

eprasa.pl 07608eafc4

115 GRZEGORZ **SKRZYPEK**

KSIĘŻYCOWE MIASTECZKO, 2025

olej, płótno

80 cm x 60 cm

Złóż ofertę

Grzegorz Skrzypek urodził się w Sosnowcu. Jest absolwentem Akademii Sztuk Pięknych im. Jana Matejki w Krakowie. Dyplom uzyskał z malarstwa sztalugowego w pracowni profesora Włodzimierza Kunza, aneks z rysunku w pracowni profesora Sławomira Karpowicza. Jest członkiem Związku Polskich Artystów Plastyków i jednym z założycieli i członków grupy malarskiej „MESSAGE". To także nauczyciel rysunku i malarstwa w Zespole Szkół Plastycznych w Dąbrowie Górniczej.

eprasa.pl 07608eafc4

116 GOSSIA **ZIELASKOWSKA**

VIOLET DREAM, 2026

akryl, płótno

80 cm x 120 cm

Złóż ofertę

Gossia Zielaskowska urodziła w 1983 roku. Dyplom Wydziału Malarstwa Akademii Sztuk Pięknych w Poznaniu uzyskała w 2009 roku. Jest stypendystką Ministra Kultury i Dziedzictwa Narodowego, laureatką Grand Prix I Ogólnopolskiego Konkursu Malarskiego Zadra. Uczestniczyła w Międzynarodowych Targach Sztuki w Stambule, w wystawie młodych polskich artystów „Horizon" w Turcji oraz SCOPE Miami. Jej prace zostały zakwalifikowane do Międzynarodowego Biennale Sztuki Współczesnej we Florencji.

eprasa.pl 07608eafc4

117 ANDRZEJ **DOMŻALSKI**

WCZEŚNIE O PORANKU, 2026

olej, płótno

120 cm x 90 cm

Złóż ofertę

Andrzej Domżalski urodził się w 1945 roku. Ukończył Państwową Wyższą Szkołę Sztuk Plastycznych w Gdańsku, uzyskując dyplom na Wydziale Malarstwa w pracowni prof. Jacka Żuławskiego. W latach 1975-1985 współpracował z Telewizją Polską jako grafik i scenograf. W latach 1985-1996 mieszkał i tworzył w Nowym Jorku, m. in. brał udział przy tworzeniu pierwszego polskiego programu telewizyjnego w Nowym Jorku p.n. Polish Television Network.

eprasa.pl 07608eafc4

118 STANISLAVAS **SUGINTAS**

NIEBIAŃSKIE SKRZYDŁA, 2026

olej, płótno

80 cm x 100 cm

Złóż ofertę

Stanisław Sugintas urodził się w 1969 roku w Wilnie. W latach 1980-1984-studiował w Wilno Middle Art School oraz między 1986 a 1993 w Mińsku, na Akademii Sztuki. Jest członkiem francuskiego „Maison des Artists" oraz członkiem Związku Plastyków na Białorusi.

eprasa.pl 07608eafc4

119 PAWEŁ **ALESZKIEWICZ**

OGRÓD, 2025

akryl, płótno

70 cm x 80 cm

Złóż ofertę

Paweł Aleszkiewicz urodził się w 1991 roku w Grodnie na Białorusi. W latach 2006 – 2009 uczył się w szkole artystycznej w Grodnie. W roku 2009 rozpoczął studia artystyczne na Uniwersytecie im. Janki Kupały w Grodnie, na wydziale Sztuki i Designu, na kierunku Sztuki Plastyczne i Grafika Komputerowa. W roku 2014 ukończył studia. Maluje surrealistyczne pejzaże, w których częstą tematyką jest kosmos. Artysta brał udział w wielu wystawach.

eprasa.pl 07608eafc4

120 MIKOŁAJ **MALESZA**

PODWODNY ŚLUB, 2025

akryl, płótno

50 cm x 70 cm

Złóż ofertę

Mikołaj Malesza urodził się w 1954 r. w Krynkach. Studiował na warszawskiej ASP (Wydział Architektury Wnętrz), którą ukończył z wyróżnieniem w 1979 r. Zajmuje się malarstwem, scenografią i wystawiennictwem. Uczestniczył w ponad stu wystawach w kraju i za granicą. Jest laureatem licznych nagród i wyróżnień. W latach 1991-2003 był scenografem teatru „Towarzystwo Wierszalin". Od wielu lat współpracuje z teatrami lalkowymi i dramatycznymi w całej Polsce. W roku 2010 otrzymał Srebrny Medal „Zasłużony Kulturze Gloria Artis".

eprasa.pl 07608eafc4

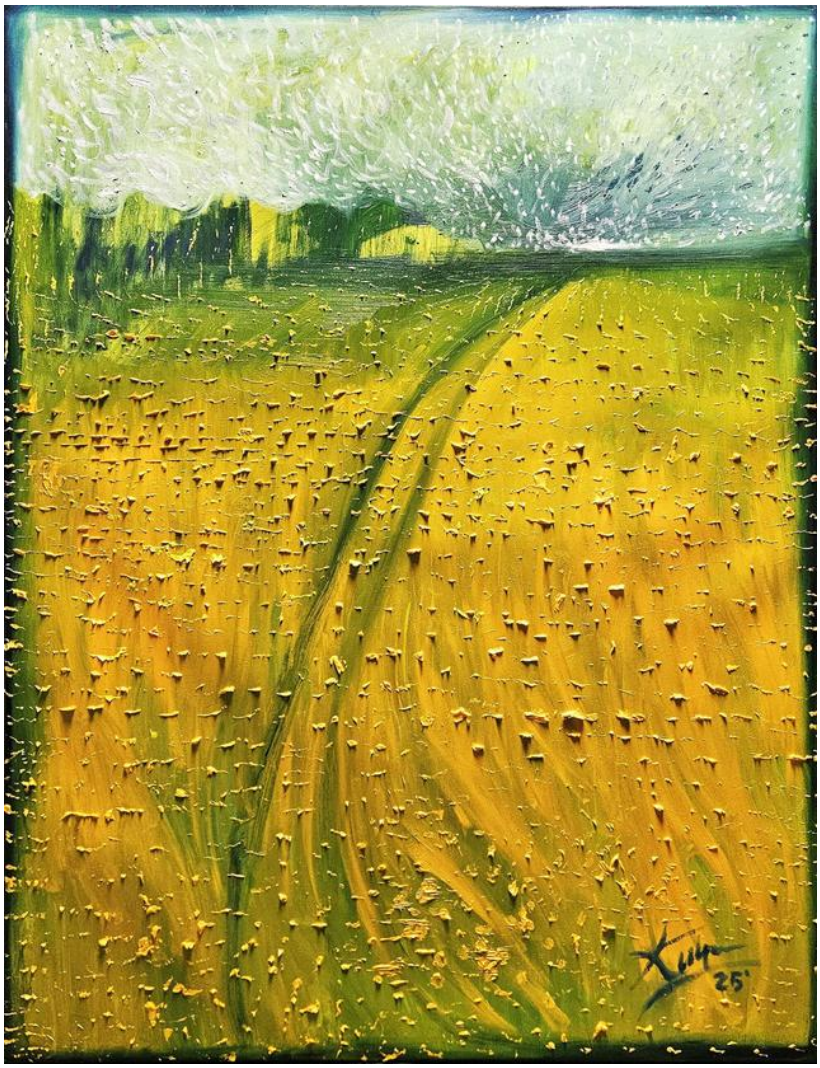

121 BARTŁOMIEJ **KULPA**

DROGA WE ŚNIE Z CYKLU PODRÓŻ PRZEZ SEN, 2025

olej, płótno

130 cm x 100 cm

Złóż ofertę

Bartłomiej Kulpa urodził się w 1997 r. w Warszawie. Jest absolwentem Zespołu Państwowych Szkół Plastycznych im. Wojciecha Gersona w Warszawie. Ukończył ASP w Warszawie Wydział Malarstwa. Dyplom obronił pod kierunkiem prof. Stanisława Baja. Podczas studiów uczęszczał do Pracowni Gościnnej prowadzonej przez: Rafała Bujnowskiego, Piotra Janasa, Oskara Dawickiego. Uczęszczał do Pracowni Rysunku prof. Antoniego Starowieyskiego. Brał udział w kilkunastu wystawach zbiorowych oraz kilku wystawach indywidualnych.

eprasa.pl 07608eafc4

122 ZOFIA **WAWRZYNOWICZ**

OUT OF THE BLUE, 2026

olej, płótno

80 cm x 80 cm

Złóż ofertę

Zofia Wawrzynowicz urodziła się w 2000 r. Obecnie jest studentką Uniwersytetu Artystycznego w Poznaniu, jak i Uniwersytetu Adama Mickiewicza. Inspiracje do swoich obrazów czerpie z życia codziennego. W obrazach lubi energię kolorów i stara się je łączyć z realizmem obrazu olejnego i abstrakcją. Jej obrazy znajdują się w wielu kolekcjach prywatnych w Polsce i za granicą. Poza tradycyjnym malarstwem olejnym zajmuje się również malarstwem na tkaninie oraz projektowaniem i grafiką.

eprasa.pl 07608eafc4

123 ANNA **PIOTROWIAK**

BEACH VIBES IV Z CYKLU ARCHI, 2025

akryl, płótno

60 cm x 80 cm

Złóż ofertę

Anna Piotrowiak urodziła się w 1983 roku. Absolwentka Architektury Wnętrz Wrocławskiej Akademii Sztuk Pięknych Zajmuje się nie tylko malarstwem artystycznym, ale także malowidłami na drewnie, rysunkiem karykaturalnym, projektowaniem wnętrz oraz projektowaniem mebli. Do jej osiągnięć można zaliczyć poplenerowe wystawy w Kijowie, liczne rysunki karykaturalne do gazet, malowidła ścienne, liczne projekty wnętrz mieszkalnych, uczestniczenie w wielu konkursach plastycznych oraz wnętrzarskich.

eprasa.pl 07608eafc4

124 MONIKA **ADAMCZYK**

GEOMETRIA SZCZĘŚCIA, 2026

akryl, płótno

50 cm x 70 cm

Złóż ofertę

Monika Adamczyk, ur.1990, członek Warszawskiego Stowarzyszenia Plastyków. W swojej twórczości skupia się na prostocie formy, ograniczając liczbę elementów do niezbędnego minimum, co pozwala jej na wyrażenie głębokich emocji. W swoich obrazach dąży do uchwycenia esencji formy, koloru i przestrzeni. Tworzy kompozycje pełne spokoju, skupienia i wewnętrznej równowagi, które w świecie pełnym nadmiaru bodźców stają się aktem świadomego wyciszenia. W swojej twórczości stara się uchwycić istotę emocji i relacji między kształtem a tłem.

eprasa.pl 07608eafc4

125 ŻANNA **BRZYZEK**

DOBRZE MI TU, 2026

olej, płótno

70 cm x 80 cm

Złóż ofertę

Żanna Brzyzek urodziła się w 1980 roku w Nowym Targu. W 2007 roku uzyskała stopień Associate of Fine Arts degree w Seminole Community College w stanie Floryda, gdzie obecnie mieszka i pracuje jako wolny artysta. W malarstwie posługuje się techniką akrylową i olejną, tworząc kompozycje figuratywne. Główna bohaterką jej obrazów jest kobieta. Artystka umieszcza sylwetki swoich protagonistek w unikatowej scenerii, łącząc ze sobą na płótnie dwa odrębne światy-sztuki figuratywnej i abstrakcyjnej.

eprasa.pl 07608eafc4

126 KATARZYNA **PANFIL**

BEZ TYTUŁU, 2026

akryl, płótno

110 cm x 130 cm

Złóż ofertę

Artystka i graficzka, absolwentka 6-letniej szkoły plastycznej w Bydgoszczy na profilu grafika oraz Akademii Sztuk Pięknych w Gdańsku. Doświadczenia artystyczne zdobywała również za granicą, mieszkając m.in. w Avignon oraz na południu Portugalii. W swojej twórczości łączy precyzję grafiki z wyrazistą, minimalistyczną formą. Jej prace cechuje subtelna gra kształtów i kolorów, z odniesieniami do estetyki miejskiej i plakatowej. W jej obrazach pojawia się harmonia kontrastów, która zaprasza do refleksji nad emocjami i codziennym życiem.

eprasa.pl 07608eafc4

127 ALEKSANDRA **LACHETA**

SILENTIUM I, 2026

akryl, płótno

50 cm x 50 cm

Złóż ofertę

Aleksandra Lacheta absolwentka Akademii Sztuk Pięknych im. Władysława Strzemińskiego w Łodzi. Dyplom uzyskała w pracowni prof. Łukasza Chmielewskiego. Zajmuje się malarstwem, rysunkiem oraz projektowaniem graficznym. Motyw przewodni jej twórczości stanowi animalistyka. Inspiruje się naturą, którą ukazuje zarówno w sposób realistyczny jak i fantastyczny. Stara się aby zwierzęta przedstawione na jej obrazach wzbudzały emocje: ciekawość, nostalgię, sympatię a nawet uśmiech wywołany miłym wspomnieniem lub skojarzeniem.

eprasa.pl 07608eafc4

128 WIT **BOGUSŁAWSKI**

TAIRO, 2025

metal

217 cm x 57 cm

Złóż ofertę

Wit Bogusławski urodził się w 1960 roku w Warszawie, a wykształcenie zdobywał na Uniwersytecie Sztuk Pięknych Mimar SinanIstambuł (1982-86) oraz na Akademii Sztuk Pięknych w Warszawie (1986-87) i Akademii Sztuk Pięknych we Wrocławiu (1987-91). W 1991 roku uzyskał Dyplom z rzeźby w pracowni prof. Leona Podsiadłego. Zwykle pracuje w metalu i kamieniu spawając poszczególne części, tworząc przestrzenne instalacje o różnych wymiarach. Największe przestrzennie instalacje to cykl rzeźb 2-3 metrowych do prezentacji zewnętrznej (cykl Faces).

eprasa.pl 07608eafc4

129 MARZENA **HETTICH-URYSZEK**

AKT XXII, 2026

ceramika

70 cm x 35 cm

Złóż ofertę

Marzena Hettich-Uryszek to absolwentka Wydziału Malarstwa i Rzeźby na wrocławskiej Akademii Sztuk Pięknych. Dyplom, uzupełniony aneksem z rzeźby uzyskała w pracowni malarstwa profesora Krzysztofa Skarbka. Mieszka i tworzy w Polsce oraz Niemczech. Obok działalności artystycznej, przez lata zajmowała się nauczaniem przedmiotów artystycznych.

eprasa.pl 07608eafc4

Regulamin Aukcji Dzieł Sztuki Domu Aukcyjnego Art in House

(obowiązuje od lipca 2019)

Postanowienia ogólne

1.Organizatorem aukcji jest Anita Wolszczak prowadząca działalność gospodarczą pod nazwą Art in House Anita Wolszczak, wpisana do Centralnej Ewidencji i Informacji o Działalności Gospodarczej, z siedzibą przy ulicy Gioacchino Rossiniego 15 lok. 9, 03-289 Warszawa, NIP: 8111559097, REGON: 147427598 zwana dalej „Domem Aukcyjnym Art in House" lub „Organizatorem".

2.Aukcja jest prowadzona w na podstawie prawa polskiego.

Przedmioty dostępne na aukcji

3.Przedmiotem aukcji są dzieła sztuki (tj. obrazy i rzeźby) zgłoszone do sprzedaży przez ich właścicieli. Zgodnie z oświadczeniami osób zgłaszających, zgłoszone dzieła sztuki stanowią ich własność, są wolne od wad prawnych, nie są objęte jakimkolwiek postępowaniem administracyjnym, sądowym lub skarbowym, są wolne od zajęcia i zastawu oraz innych ograniczonych praw rzeczowych oraz nie są przedmiotem jakichkolwiek roszczeń osób trzecich. W przypadku dzieł sztuki stanowiących współwłasność zgłoszenie do sprzedaży powinno być dokonane za pisemną zgodą wszystkich współwłaścicieli.

4.Organizator ma prawo odmówić przyjęcia dzieła sztuki do sprzedaży bez podawania przyczyn, w szczególności, Dom Aukcyjny Art in House odmawia przyjęcia do sprzedaży dzieł sztuki, dla których posiada informacje o obciążeniu tych dzieł sztuki wyżej wskazanymi wadami prawnymi.

Terminy aukcji i katalog

5.Terminy aukcji są ogłaszane na stronie internetowej https://artinhouse.pl. Dom Aukcyjny Art in House ma prawo odwołać ogłoszoną aukcję bez podawania przyczyn, o czym poinformuje w formie ogłoszenia zamieszczonego na stronie https://artinhouse.pl.

6.Miejscem odbywania się aukcji jest Warszawa, Al. Jerozolimskie 107 lub inne miejsce wskazane na stronie https://artinhouse.pl.

7.Dzieła sztuki będące przedmiotem aukcji wraz z opisem i ceną wywoławczą są umieszczane w katalogu aukcyjnym publikowanym na stronie https://artinhouse.pl. Katalog może być wydawany w formie papierowej.

8.Dom aukcyjny gwarantuje zgodność cech obiektów opisanych w katalogu ze stanem faktycznym, jednocześnie zastrzegając możliwość ogłoszenia ewentualnych uzupełnień lub poprawek do treści Katalogu. Oświadczenia i poprawki ogłoszone w czasie sprzedaży uzupełniają Katalog. Art in House Dom Aukcyjny ma prawo wycofać dzieło sztuki z aukcji do momentu rozpoczęcia licytacji bez podawania przyczyn.

Udział w aukcji

9.Do udziału w licytacji upoważnione są wszystkie osoby fizyczne posiadające pełną zdolność do czynności prawnych, w tym również organy reprezentujące osoby prawne, a także osoby przez nie upoważnione, oraz wspólnicy spółek osobowych w rozumieniu ustawy z dnia 15 września 2000 r. Kodeks spółek handlowych (t.j. Dz. U. z 2017 r. poz. 1577, z 2018 r. poz. 398, 650, 1544, 2219, 2244.) ("KSH").

Udział osobisty

10.Warunkiem otrzymania numeru licytacyjnego jest wypełnienie karty z danymi osobowymi i kontaktowymi bezpośrednio przed Aukcją lub ewentualnie nadesłanie tych danych e-mailem na adres: anita_wolszczak@artinhouse.pl najpóźniej na 30 minut przez rozpoczęciem aukcji.

Zlecenia i limitem ceny

11.Osoba zainteresowana udziałem w Aukcji, a nie mogąca w niej uczestniczyć osobiście może złożyć Organizatorowi zlecenie kupna wskazanych przez nią Zdjęć z podaniem limitu cenowego. Limit cenowy JEST INFORMACJĄ ŚCIŚLE POUFNĄ. W imieniu tej osoby w Aukcji weźmie udział upoważniony przez nią przedstawiciel Organizatora. Informacja o zamiarze uczestnictwa w Aukcji takiej osoby powinna zostać przekazana za pomocą formularza dostępnego na stronie https://artinhouse.pl. (guzik „Złóż zlecenie" umieszczony na karcie pracy) i zawierać dane osoby oraz wskazanie pozycji katalogu oraz ich limitu cenowego. Zlecenie powinno być przekazane Organizatorowi najpóźniej 30 minut przed aukcją.

12.Organizator potwierdza przyjęcie zlecenia. Brak potwierdzenia oznacza brak możliwości udziału w licytacji na podstawie wysłanego zlecenia licytacji.

13.Organizator zobowiązuje się dochować należytej staranności w realizacji zleceń, jednak nie ponosi odpowiedzialności za niezrealizowanie takich ofert, chyba że wina za brak realizacji zlecenia leży wyłącznie po jego stronie. Organizator dokłada starań, by zakupić dzieło sztuki w możliwe najniższej cenie.

Udział telefoniczny

14.Istnieje możliwość telefonicznego udziału w licytacji poszczególnych obiektów pod warunkiem wcześniejszego zgłoszenia tego faktu Organizatorowi, jednak nie później niż 60 minut przed terminem rozpoczęcia licytacji. W imieniu tych osób w licytacji weźmie udział upoważniony przedstawiciel Organizatora, będąc z nimi w kontakcie telefonicznym w czasie trwania Aukcji. Organizator nie ponosi jednak odpowiedzialności za brak możliwości wzięcia udziału w licytacji telefonicznej w przypadku problemów z uzyskaniem połączenia z podanym przez uczestnika numerem telefonu. Organizator zastrzega prawo do nagrywania i archiwizowania rozmów telefonicznych, o których mowa powyżej.

Udział przez internet

15.W przypadku uczestnictwa w aukcji za pośrednictwem internetowych portali aukcyjnych zastosowanie mają odpowiednie regulaminy tych portal.

Przebieg licytacji

16.Aukcja prowadzona jest przez upoważnioną osobę wyznaczoną przez Organizatora - "Aukcjonera", który wyczytuje obiekty i kolejne postąpienia, wskazuje licytujących, ogłasza zakończenie licytacji oraz wskazuje zwycięzcę. Wielkość postąpień jest ustalana i ogłaszana przez Aukcjonera przed rozpoczęciem licytacji. Dom Aukcyjny Art in House ma prawo ustalać dla wybranych dzieł sztuki ceny warunkowe tj. ceny minimalne poniżej których nabycie dzieła sztuki jest możliwe tylko po uzyskaniu zgody właściciela dzieła sztuki na zaproponowaną cenę. Ceny zgłaszane w trakcie licytacji są cenami brutto (tj. zawierają podatek VAT).

17.Licytacja odbywa się w języku polskim.

18.Zakończenie licytacji obiektu następuje w momencie przybicia - uderzenia młotkiem przez Aukcjonera. Jest to równoznaczne z zawarciem umowy sprzedaży między Organizatorem a licytującym, który zaoferował najwyższą kwotę. W razie zaistnienia sporu w trakcie licytacji Aukcjoner samodzielnie rozstrzyga spór albo ponownie przeprowadza licytację danego obiektu.

19.Jeżeli jakikolwiek spór co do wyniku licytacji powstanie po Aukcji, wynik sprzedaży w ramach Aukcji uznaje się za ostateczny.

20.Zakończenie licytacji na poziomie ceny wywoławczej lub powyżej tej ceny oznacza, iż umowa sprzedaży została zawarta, a nabywca jest zobowiązany do zapłaty ceny nabycia przedmiotu licytacji za obiekt, w ustalonym w niniejszym Regulaminie terminie. Prawo odstąpienia od umowy zawartej poprzez udział w aukcji prowadzonej publicznie nie przysługuje.

21.Organizator zastrzega sobie prawo do utrwalania przebiegu Aukcji za pomocą urządzeń rejestrujących obraz i/lub dźwięk. Wzięcie udziału w Aukcji jest równoznaczne z wyrażeniem zgody na wykorzystanie wizerunku osoby przez Organizatora, dla celów rejestracji wyników oraz promocji działalności Organizatora oraz Aukcji, na wszelkich polach eksploatacji, w tym poprzez udostępnianie zdjęć, materiałów wideo w taki sposób, aby każdy mógł mieć do nich dostęp w miejscu i czasie przez siebie wybranym (Internet).

eprasa.pl 07608eafc4

Opłata aukcyjna
22.Do wylicytowanej ceny danego Zdjęcia doliczana jest opłata organizacyjna w wysokości 18% od kwoty nabycia przedmiotu licytacji tej ceny. Kwota opłaty organizacyjnej oraz kwota wylicytowanej ceny stanowią cenę nabycia przedmiotu licytacji. Cena nabycia stanowi cenę brutto.
Zapłata ceny nabycia
23.Nabywca zobowiązany jest zapłacić za wylicytowany obiekt w terminie 7 (siedmiu) dni kalendarzowych od daty zakończenia licytacji.
24.Opłacenie wylicytowanej ceny nabycia jest możliwe bezpośrednio po aukcji w miejscu licytacji lub w terminie późniejszym. Akceptowanymi formami płatności są płatność gotówką, kartą płatniczą, przelewem bankowym lub systemem PayPal.
25.W przypadku przelewów za dzień zapłaty rozumie się wpływ środków na rachunek bankowy Domu Aukcyjnego Art in House o numerze 30 1050 1025 1000 0092 0191 5122.
26.Prawo własności do dzieła sztuki przechodzi na nabywcę w momencie opłacenia wylicytowanej ceny dzieła i opłaty aukcyjnej. W przypadku zwłoki z dokonaniem zapłaty ceny dzieła sztuki lub opłaty aukcyjnej Organizator zastrzega sobie prawo do odstąpienia od umowy zawartej z nabywcą po bezskutecznym upływie terminu dodatkowego wyznaczonego na zapłatę.
Wydanie przedmiotów licytacji
27.Wydanie przedmiotów licytacji następuje pod warunkiem uiszczenia ceny nabycia w terminie do 7 dni kalendarzowych od wpłaty ceny nabycia i przekazania danych adresowych zwycięzcy aukcji. Dostawa dzieł sztuki w obrębie Warszawy następuje na koszt Domu Aukcyjnego Art in House, z uwzględnieniem pkt. 30 poniżej. Dostawa poza Warszawę następuje na koszt nabywcy i w imieniu (na ryzyko) nabywcy.
28.Możliwy jest również odbiór przedmiotu w miejscu prowadzenia działalności gospodarczej Organizatora tj. Al. Jerozolimskie 107, 02-011 Warszawa.
29.Po upływie 45 dni od daty Aukcji na kupującego przechodzi ryzyko utraty i uszkodzenia nieodebranego obiektu, a także ciężary związane z takim obiektem, w tym koszty jego ubezpieczenia.
30.Dom Aukcyjny Art in House nie odpowiada za uszkodzenia dzieł sztuki powstałe w trakcie transportu dokonywanego przez podmioty trzecie (w szczególności firmy kurierskie).
Odpowiedzialność organizatora
31.Organizator odpowiada względem kupującego za szkody z tytułu straty lub uszkodzenia obiektu, jednak jedynie do wysokości ceny nabycia obiektu.
32.Prawo własności egzemplarza Zdjęcia przechodzi na kupującego w momencie dokonania pełnej wpłaty kwoty nabycia przedmiotu licytacji na rachunek bankowy Organizatora. Organizator nie przekazuje wraz z obiektem majątkowego prawa autorskiego ani prawa do reprodukowania obiektu.
33.Organizator daje bezpośredniemu nabywcy obiektu gwarancję autentyczności oferowanych obiektów, jednak gdyby opis obiektu okazał się niezgodny ze stanem faktycznym, nabywca ma prawo w ciągu 14 dni od daty Aukcji zwrócić zakupiony obiekt, a Organizator zwróci wpłaconą kwotę. Zakwestionowanie autentyczności obiektu musi być przez nabywcę poparte wiarygodnymi ekspertyzami. Przez autentyczność obiektu rozumiemy właściwe podanie autorstwa obiektu.
34.Organizatorzy aukcji nie ponoszą odpowiedzialności za ukryte wady fizyczne i prawne zakupionych obiektów, oraz zastrzegają sobie prawo do wycofania obiektu z licytacji bez podawania przyczyny.
35.Organizator nie bierze odpowiedzialności wobec kupującego za szkody przewyższające kwotę nabycia przedmiotu licytacji, niezależnie czy taka szkoda jest charakteryzowana jako bezpośrednia, pośrednia, szczególna, przypadkowa czy następcza. Żaden przepis w niniejszym Regulaminie nie wyklucza lub nie ogranicza odpowiedzialności Organizatora wobec kupującego, wynikającej z jakiegokolwiek świadomego wprowadzenia w błąd, lub z winy umyślnej.
Przetwarzanie danych osobowych
36.Organizator, przetwarzając dane osobowe w związku z organizacją Aukcji, jest administratorem danych osobowych Uczestników, w związku z czym niniejszym informuje:
a.Administratorem danych osobowych jest Anita Wolszczak Art in House z siedzibą w Warszawie przy ul. G. Rossiniego 15/9, 03-289 Warszawa. Organizator przetwarza następujące dane osobowe Uczestników: imię, nazwisko, telefon kontaktowy, adres poczty elektronicznej lub (w wypadku Uczestnika niebędącego osobą fizyczną): imię i nazwisko osoby uprawnionej do działania w imieniu Uczestnika, jej numer telefonu i adres poczty elektronicznej;
b.Dane osobowe Uczestników będę przetwarzane wyłącznie w celu przygotowania, przeprowadzenia i rozliczenia Aukcji, chyba że Uczestnik wyrazi zgodę na przetwarzanie danych w innych celach. W takim przypadku mają w szczególności zastosowanie postanowienia Polityki prywatności Domu Aukcyjnego Art in House.
c.Przetwarzanie danych osobowych odbywa się na podstawie zgody Uczestnika (art. 6 ust. 1 lit. a RODO). Uczestnik ma prawo do cofnięcia zgody w dowolnym momencie; co nie wpłynie na zgodność z prawem przetwarzania, którego dokonano na podstawie zgody przed jej cofnięciem;
d.Podanie danych osobowych przez Uczestnika jest warunkiem udziału w Aukcji i jest niezbędne do zawarcia umowy sprzedaży;
e.Uczestnik ma prawo do żądania od Organizatora dostępu do danych osobowych dotyczących siebie, ich sprostowania, usunięcia lub ograniczenia przetwarzania; oraz posiada prawo do wniesienia sprzeciwu wobec przetwarzania, a także prawo do przenoszenia danych – na zasadach wskazanych w obowiązujących przepisach dotyczących ochrony danych osobowych, w szczególności RODO;
f.Uczestnik ma prawo wniesienia skargi do organu nadzorczego, w trybie i na podstawie przepisów dotyczących ochrony danych osobowych, w szczególności RODO;
g.Dane osobowe Uczestników nie będą przekazywane żadnym odbiorcom, z wyłączeniem firm kurierskich oraz odbiorców będących państwowymi organami uprawnionymi na podstawie odpowiednich przepisów do żądania od Organizatora wydania danych osobowych Uczestników.
37.Dom Aukcyjny Art in House zastrzega możliwość wglądu w dokumenty tożsamości Uczestników w celu weryfikacji poprawności przekazanych danych oraz w celu weryfikacji tożsamości osoby dokonującej odbioru wylicytowanego przedmiotu.
38.Postanowienie ustępu poprzedzającego stosuje się odpowiednio do osoby upoważnionej do reprezentowania Uczestnika niebędącego osobą fizyczną.
39.Organizator będzie przetwarzał dane osobowe Uczestników wyłącznie w niezbędnym zakresie, w sposób zgodny z obowiązującymi przepisami dotyczącymi ochrony danych osobowych, w tym z RODO. Dane osobowe Uczestników będą przetwarzane wyłącznie przez osoby upoważnione przez Organizatora, w sposób zapewniający ich integralność i bezpieczeństwo.
40.W sprawach dotyczących przetwarzania danych osobowych, mogą się Państwo skontaktować dzwoniąc pod numer telefoniczny 510 211 410 lub poprzez korespondencję elektroniczną pod adresem anita_wolszczak@artinhouse.pl.

DOM AUKCYJNY
art in house

Anita Wolszczak-Karasiewicz
Warszawa, Al. Jerozolimskie 107
+48 510 211 410
www.artinhouse.pl

eprasa.pl 07608eafc4

eprasa.pl 07608eafc4

one bid

SAMP
STOWARZYSZENIE ANTYKWARIUSZY i MARSZANDÓW POLSKICH

CINOA

DOM AUKCYJNY
art in house

www.artinhouse.pl