DOM AUKCYJNY

art in house

91. Aukcja Nowej Sztuki – 13 września 2024, godz. 19:30

Aleje Jerozolimskie 107, Warszawa

eprasa.pl 0a9705756f

eprasa.pl 0a9705756f

DOM AUKCYJNY

art in house

91. Aukcja Nowej Sztuki

13 września 2024, godz. 19:30
Aleje Jerozolimskie 107, Warszawa

Wystawa przedaukcyjna czynna w miejscu aukcji od 9 września 2024 roku.

Cena wywoławcza: 1000 złotych

www.artinhouse.pl

eprasa.pl 0a9705756f

Indeks artystów

1. Wojciech Brewka
2. Robert Jadczak
3. Andrejus Kovelinas
4. J. Aurelia Sikiewicz-Wojtaszek
5. Jarosław Jaśnikowski
6. Igor Volosnikov
7. Anna Chorzępa-Kaszub
8. Katarzyna Słowiańska-Kucz
9. Adam Wątor
10. Jacek Tyczyński
11. Bożena Sieczyńska
12. Jakub Słomkowski
13. Paulina Zalewska
14. Magdalena Kępka
15. Jan Bonawentura Ostrowski
16. Joanna Misztal
17. Kate Hope
18. Anna Szelągowska
19. Marcin Zalewski
20. Grzegorz Klimek
21. Joanna Mieszko
22. Radosław Kuś
23. Piotr Rembieliński
24. Jan Dubrowin
25. Maria Gruza
26. KAROLINA OBUCHOWSKA
27. Katarzyna Rekiel
28. Krystyna Ruminkiewicz
29. Barbara Heier
30. Grzegorz Jaśnikowski
31. Dawid Figielek
32. Piotr Brzozowski
33. Paulina Rychter
34. Renata Magda
35. Aleksandr Yasin
36. Hugo Giza
37. Joanna Buszko
38. Andrzej Wroński
39. Agata Padol
40. Henryk Trojan
41. Joanna Roszkowska
42. Krzysztof Kopeć
43. Eugeniusz Ochonko
44. Alicja Kappa
45. Patrycja Kruszyńska-Mikulska
46. Klaudia Choma
47. Bartłomiej Kulpa
48. Józef Panfil
49. Marcin Wilk
50. Piotr Banaszkiewicz
51. Mariola Świgulska
52. Michał Engelmajer
53. Piotr Nogaj
54. Paweł Grabowski
55. Rafał Kostrzewa
56. Miro Biały
57. Sławomir Setlak
58. Robert Piasecki
59. Michał Ostaniewicz
60. Grzegorz Skrzypek
61. Stanislavas Sugintas
62. Paweł Orzechowski
63. Elżbieta Grzybek
64. Agata Mikulska-Sienkiewicz
65. Sebastian Moń
66. Mariusz Zdybał
67. Siergiej Malysz
68. Grzegorz Radziewicz
69. Izabela Bajda
70. Anna Oleszkiewicz
71. Łukasz Jankiewicz
72. Emilia Waszak
73. Karolina Zwoniarska
74. Magdalena Malcharek
75. Monika Ślósarczyk
76. Ilona Herc
77. Luiza Los-Pławszewska
78. Mikołaj Malesza
79. Filip Łoziński
80. Aleksandra Lacheta
81. Ewa Krzywińska
82. Magdalena Karwowska
83. Mikołaj Korus
84. Tomasz Koper
85. Daria Zbień
86. Wojciech Piekarski
87. Oksana Malanij
88. Paulina Góra
89. Zuzanna Jankowska
90. Wiesława Burnat
91. Wladislaw Stalmachow
92. Justyna Woźniak
93. Milena Chmielewska
94. Radosław Kuźmiński
95. Aleksandra Elizabethe Wojtysiak
96. Karina Góra
97. Dariusz Franciszek Różyc
98. Tadeusz Machowski
99. Henadzy Havartsou
100. Dariusz Piekut
101. Anna Jarzymowska
102. Gossia Zielaskowska
103. Paulina Robotycka
104. Paweł Bienkiewicz
105. Filip Dawidowski
106. Anna Szprynger
107. Izabela Kozłowska
108. Andrzej Ciołek
109. MICHAŁ WRÓBEL
110. Danuta Leszczyńska
111. Rafał Olbiński
112. Sylwia Perczak
113. Jacek Opała
114. Tomasz Sętowski
115. Aleksander Grzybek
116. Arek Szwed
117. Wit Bogusławski
118. Krzysztof Pawłowski
119. Jadwiga Bardyszewska
120. Ewa Jaworska

Jak licytować?

Osobiście

Zapraszamy do osobistego uczestnictwa w aukcji w dniu 13 września 2024 o godzinie 19:30 pod adresem: Aleje Jerozolimskie 107, Warszawa. Uczestnictwo w aukcji jest możliwe po wcześniejszym zarejestrowaniu się w miejscu aukcji i odebraniu numeru aukcyjnego.

Telefonicznie

Telefoniczne zlecenia licytacji są przyjmowane pod następującymi numerami telefonów: +48 510 211 410; +48 508 018 421 nie później niż pół godziny przed aukcją. W trakcie licytacji wybranej przez Państwa pracy, nasz pracownik oddzwoni do Państwa i będzie uczestniczył w licytacji przekazując Aukcjonariuszowi Państwa oferty.

Formularz elektroniczny (www)

Zlecenie z limitem można zgłosić przez stronę internetową guzikiem "Złóż zlecenie" w widoku dzieła sztuki. Art in House potwierdzi Państwu przyjęcie zlecenia drogą mailową.

One-Bid

System licytacji elektronicznej w czasie rzeczywistym prowadzony przez zewnętrzną firmę pod adresem https://artinhouse.onebid.pl. Art in House zastrzega możliwość wprowadzenia limitu liczby nabytych przez pojedynczego użytkownika prac (lub ich wartości) w drodze licytacji internetowej.

eprasa.pl 0a9705756f

Szanowni Państwo!

Koniec wakacji nie będzie smutny, bowiem wrzesień powita nas kolorowymi aukcjami, w tym 91. Aukcją Nowej Sztuki. Wasze oko ucieszy 120 różnorodnych i nietuzinkowych kompozycji malarskich i rzeźbiarskich. Zapraszamy do zapoznania się z katalogiem aukcji.

Na samym początku zawiesimy oko na pełne barw i niezwykłych historii prace na kwadratowych płótnach. U Wojtka Brewki tym razem zobaczymy pluszową patchworkową pandę, Robert Jadczak zaprosi nas na potańcówkę w stylu country, Andrejus Kovelinas na przejażdżkę na nierzeczywistej żabie, a Aukrelia Sikiewicz-Wojtaszek zaprezentuje nam niezwykle szczegółowy obraz o fantastycznej tematyce.

Tym razem na aukcji pojawi się wiele dzieł abstrakcyjnych. Artyści ukażą nam charakterystyczne dla nich prace, acz nadal niezwykłe: Joanna Roszkowska jeden ze swoich malarsko-rzeźbiarskich duetów, Krzysztof Kopeć płótno o wyjątkowej fakturze i w pastelowych barwach, natomiast Bartłomiej Kulpa wielkoformatowy monochromatyczny tryptyk, a Filip Dawidowski nieco op-artowy, wielowarstwowy obraz.

Artyści uwielbiają pokazywać swój kunszt poprzez uchwycenie udrapowanego materiału. Takie niesamowicie efektowne motywy nadają obrazowi elegancji i powabu, a zobaczymy je na 91. Aukcji Nowej Sztuki u Anny Chorzępy-Kaszub, Katarzyny Słowiańskiej-Kucz, Agaty Mikulskiej-Sienkiewicz, Darii Zbień i Oksany Malanij.

91. Aukcja Nowej Sztuki, odbędzie się 13 września 2024 w siedzibie Art in House przy Alejach Jerozolimskich 107 w Warszawie. Wystawa przedaukcyjna będzie dostępna już od 9 września, więc koniecznie wpadnijcie obejrzeć prace na żywo. Zapraszamy!

Anita Wolszczak-Karasiewicz
Historyk sztuki, kurator wystaw
Właścicielka Domu Aukcyjnego Art in House

eprasa.pl 0a9705756f

1 WOJCIECH **BREWKA**

IT AIN'T ME, 2024

akryl, płótno

70 cm x 70 cm

Złóż ofertę

Wojciech Brewka urodził się w 1980 roku w Kaliszu. Jest współzałożycielem warszawskiej galerii officyna art & design oraz Stowarzyszenia PROPAGANDA SZTUKI. Jest też pomysłodawcą Dziedzińca Kulturalnego Jerozolimskie 107 oraz dyrektorem programowym festiwalu artystycznego o nazwie Festiwal Przenikania. Chętnie angażuje się w rozmaite akcje charytatywne, wspierające zarówno osoby, jak i zwierzęta, które znalazły się w potrzebie.

eprasa.pl 0a9705756f

2 ROBERT **JADCZAK**

BAR W TEKSASIE, 2024

olej, płótno

100 cm x 100 cm

Złóż ofertę

Robert Jadczak urodził się w 1960 roku w Warszawie, jest samoukiem i maluje z pasji. Od najmłodszych lat interesował się rysunkiem i malarstwem . W latach 70-tych i 80-tych twórca pasjonował się także tańcem, występował w Warszawskich teatrach , ukończył wielopoziomowe szkoły tańca standardowego jak i latynoamerykańskiego, których elementy przejawiają się w niektórych jego pracach. W latach 1984 -2000 twórca mieszkał i tworzył w Niemczech, gdzie jego prace cieszyły się dużym zainteresowaniem wśród prywatnych odbiorców.

eprasa.pl 0a9705756f

3 ANDREJUS **KOVELINAS**

ECO TRANSPORT, 2024

olej, płótno

100 cm x 100 cm

Złóż ofertę

Andrejus Kovelinas urodził się w 1958 roku. Pochodzący z Litwy, mieszka w Polsce. Projektował plakaty dla teatru, opery i baletu, za co otrzymywał nagrody w konkursach. Na Litwie prowadził własną szkołę artystyczną. Mieszkał też we Francji i Irlandii. Od lat zajmuje się malarstwem olejnym, zaś główną tematyką jego twórczości są kobiety. Jego obrazy znajdują się w wielu prywatnych kolekcjach w kraju i za granicą.

eprasa.pl 0a9705756f

4 J. AURELIA **SIKIEWICZ-WOJTASZEK**

BEZ TYTUŁU, 2024

olej, akryl, płótno

100 cm x 100 cm

Złóż ofertę

Aurelia Sikiewicz-Wojtaszek sentyment i wrażliwość na sztukę pokierowały ją na drogę projektową Wydziału Architektury i Urbanistyki Politechniki Śląskiej. Dyplom otrzymała w roku 2003 r., uprawnienia do projektowania zdobyła kilka lat później. Studia ukończyła w grupie 5 procent najlepszych absolwentów szkoły wyższej.

eprasa.pl 0a9705756f

5 JAROSŁAW **JAŚNIKOWSKI**

OSTATNIE OGNISKO TEJ JESIENI NR578, 2014

olej, płótno

90 cm x 60 cm

Złóż ofertę

* podlega droit de suite

Jarosław Jaśnikowski urodził się w 1976 r. w Legnicy. Malarstwem zajmuje się od 1991 r. Jego pierwsze prace powstawały w nurcie sztuki science-fiction, a od 1998 r., pod wystawy Wojtka Siudmaka, Jaśnikowski rozpoczął eksperymenty z surrealizmem. W tym czasie jego prace mają charakter mroczny, jednak coraz częściej w jego obrazach zaczynają się pojawiać nawiązania do techniki i zainteresowanie architekturą gotycką. Artysta na potrzeby swego świata tworzy olbrzymie surrealistyczne machiny.

eprasa.pl 0a9705756f

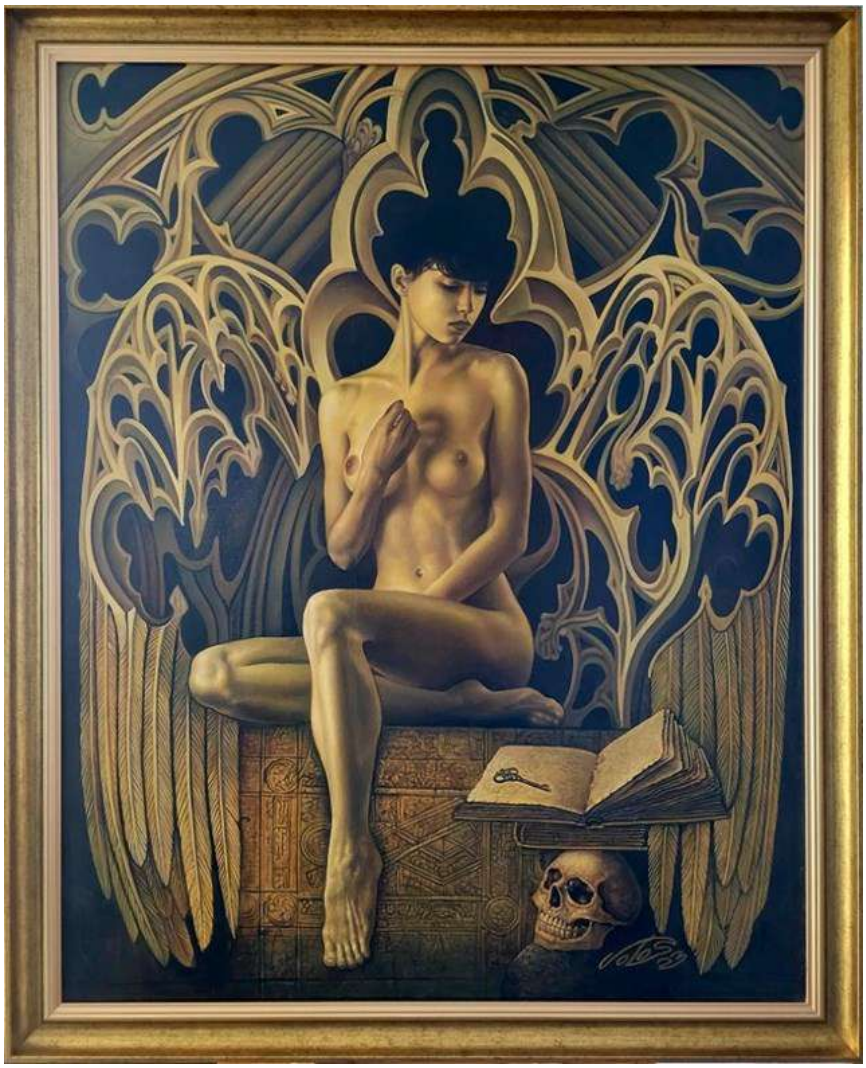

6 IGOR **VOLOSNIKOV**

ERATO, 2024

olej, płótno

94 cm x 73 cm

Złóż ofertę

Igor Volosnikov urodził się 1964 w górach Uralu w Kirowie. Studiował na Europejskiej Akademii Nauk i Sztuk Pięknych w Salzburgu. Uczestniczył w konserwacji świątyni w Sao Paulo w Brazylii. Jego prace były prezentowane w Hiszpanii, Argentynie, Nowym Orleanie i we Włoszech. Artysta rozwinął i udoskonalił własny styl – fuzję klasycznego rosyjskiego realizmu z surrealizmem łacińskim i hiperrealizmem amerykańskim. Igor z powodzeniem pracuje w gatunku pejzażu morskiego, fantasy, portretu, surrealizmu i symboliki.

eprasa.pl 0a9705756f

7 ANNA **CHORZĘPA-KASZUB**

MEANDRY MYŚLI, 2024

akryl, płótno

130 cm x 100 cm

Złóż ofertę

Anna Chorzępa-Kaszub urodziła się w 1985 roku w Poznaniu. Absolwentka Wydziału Grafiki, Komunikacji Wizualnej na Uniwersytecie Artystycznym w Poznaniu. Od wielu lat pracuje w charakterze grafika kreatywnego w jednej z poznańskich agencji reklamowych. Z czasem doświadczenie zdobyte na uczelni i w pracy jako grafik zaczęła wykorzystywać również w tworzeniu swoich prac malarskich. Największą inspiracją jest dla niej sztuka szeroko pojętego street artu.

eprasa.pl 0a9705756f

8 KATARZYNA **SŁOWIAŃSKA-KUCZ**

JESIEŃ, 2018

olej, płótno

100 cm x 120 cm

Złóż ofertę

* podlega droit de suite

Katarzyna Słowiańska-Kucz urodziła się w 1961 roku. Ukończyła Państwowe Liceum Sztuk Plastycznych w Warszawie. Artystka nie tylko ilustruje, maluje i zajmuje się grafiką, ale także pisze bajki. „Przygody Tomka Sawyera", „Wyspa Skarbów", „Przygody Hucka" to tylko jedne z wybranych książek dla dzieci, do których artystka stworzyła ilustracje. Jej twórczość jest prezentowana na wystawach od 1988 roku m.in. w Warszawie, Katowicach i Maastrich.

eprasa.pl 0a9705756f

9 ADAM **WĄTOR**

ŚWIATŁO I MROK, 2024

akryl, płótno

120 cm x 100 cm

Złóż ofertę

Adam Wątor studiował na Wydziale Malarstwa Akademii Sztuk Pięknych w Krakowie w pracowni Włodzimierza Kunza. Zajmuje się malarstwem akrylowym i olejnym. Podstawową inspiracją dla jego twórczości jest człowiek i emocje wyrażone poprzez ciało. Jego malarstwu blisko jest do rysunku, zwraca szczególną uwagę na dłonie. Brał udział w wielu wystawach zbiorowych i indywidualnych. Jego prace znajdują się w zbiorach prywatnych w Polsce, USA, Norwegii, Szwecji.

eprasa.pl 0a9705756f

10 JACEK **TYCZYŃSKI**

BEZ TYTUŁU, 2024

olej, płótno

80 cm x 60 cm

Złóż ofertę

Jacek Tyczyński studiował na Wydziale Sztuk Pięknych UMK w Toruniu. W 1985r. uzyskał dyplom w pracowni doc. Janusza Kaczmarskiego. Brał udział w wielu wystawach zbiorowych i indywidualnych. Jego prace znajdują się w zbiorach prywatnych w Europie, Kanadzie i USA.

eprasa.pl 0a9705756f

11 BOŻENA **SIECZYŃSKA**

SZCZĘŚCIE 44, 2024

akryl, płótno

100 cm x 100 cm

Złóż ofertę

Bożena Sieczyńska urodziła się w 1975 roku w Wałbrzychu. Trójmiejska artystka, która od kilku lat uprawia malarstwo sztalugowe głównie techniką akrylową. Zafascynowana kobiecym pięknem oraz naturą, której prace roztaczają wokół magiczną aurę. Jej obrazy, najczęściej figuratywne, są w większości minimalistyczne, fragmentaryczne i niedopowiedziane. Ostatnio w jej twórczości dominują trzy tematy z ładunkiem pozytywnych emocji: szczęście, spokój oraz wolność.

eprasa.pl 0a9705756f

12 JAKUB **SŁOMKOWSKI**

WYSPA, 2010

olej, płótno

120 cm x 150 cm

Złóż ofertę

* podlega droit de suite

Jakub Słomkowski to malarz, rysownik, muzyk, twórca instalacji. Jest absolwentem warszawskiej ASP (dyplom z malarstwa w pracowni Krzysztofa Wachowiaka w 2007 r.). W latach 2004-2005 studiował w Departamencie Sztuk Pięknych na Uniwersytecie Complutense w Madrycie. Członek Stowarzyszenia NZTB, Rady Programowej galerii ArtWalk, nieformalnych grup artystycznych Time New Roman, FreeBloopGroup, organizator cyklicznego wydarzenia Kolacja na Hucie (od 2007 r.)

eprasa.pl 0a9705756f

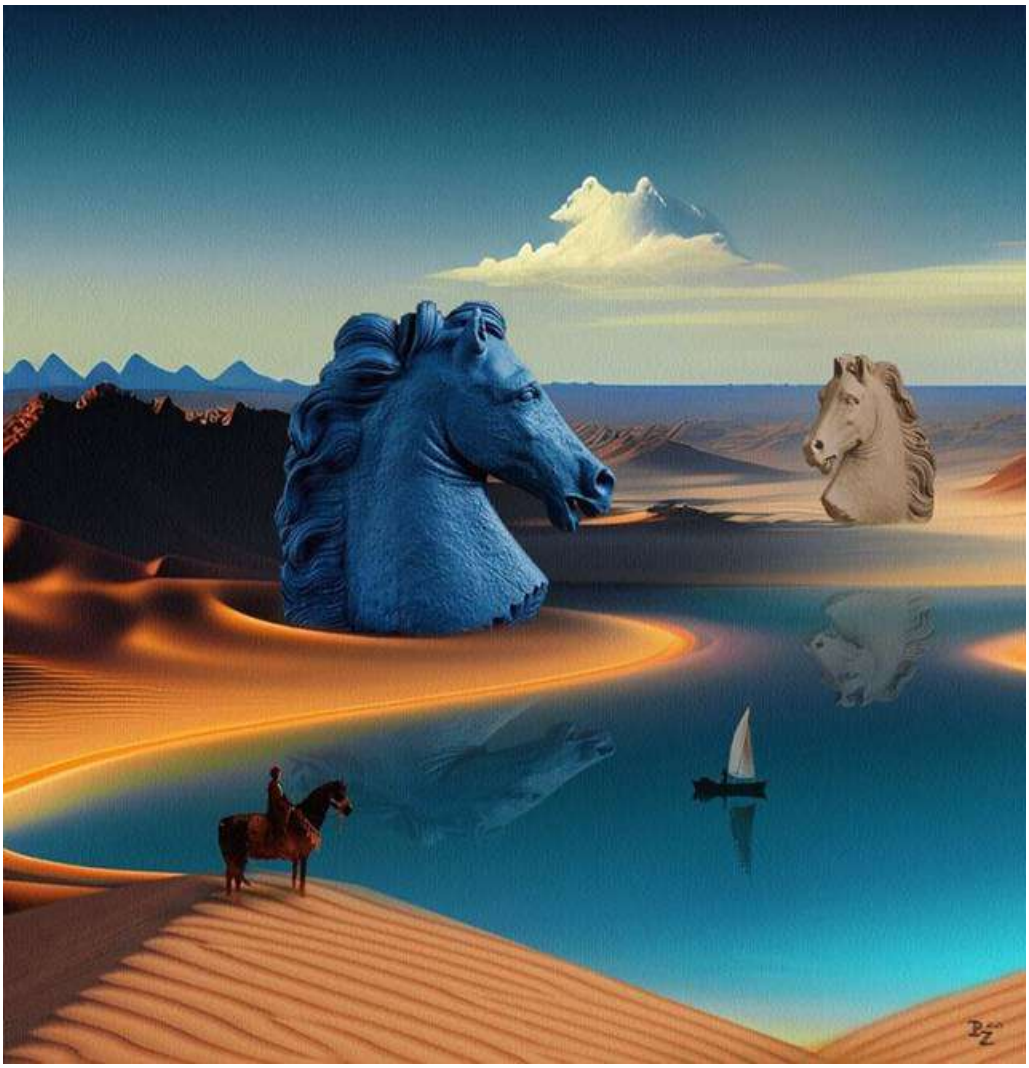

13 PAULINA **ZALEWSKA**

W KRAINIE WODNYCH KONI IV, 2024

akryl, płótno

80 cm x 80 cm

Złóż ofertę

Paulina Zalewska ukończyła łódzką Akademię Sztuk Pięknych im. Władysława Strzemińskiego na Wydziale Grafiki i Malarstwa. Dyplom uzyskała w 2008 roku w Pracowni Grafiki Warsztatowej prof. Krzysztofa Wawrzyniaka. Aneks do dyplomu wykonała pod kierunkiem prof. Ryszarda Hungerta w Pracowni Malarstwa. W 2006 r. uczestniczyła w warsztatach graficznych w Centrum Grafiki Artystycznej KAUS w Urbino we Włoszech, gdzie rok później przyznano jej miesięczne stypendium.

eprasa.pl 0a9705756f

14 MAGDALENA **KĘPKA**

NA RATUNEK PŁONĄCEJ ŻYRAFIE Z ODDALI Z CYKLU ROMANS Z MISTRZEM, 2024

akryl, płótno

90 cm x 90 cm

Złóż ofertę

Magdalena Kępka jest absolwentką malarstwa na Akademii Sztuk Pięknych we Wrocławiu oraz Akademii Wychowania Fizycznego we Wrocławiu. Maluje w technice olejnej i akrylowej. Tematem jej obrazów jest polski pejzaż, marynistyka oraz architektura gorącego południa. Ostatnie cykle prac wkraczają w świat realizmu magicznego i malarstwa symbolicznego. Brała udział w wielu krajowych i międzynarodowych konkursach malarskich, plenerach oraz licznych wystawach pokonkursowych.

eprasa.pl 0a9705756f

15 JAN BONAWENTURA **OSTROWSKI**

ADAGIO, 2024

olej, płótno

100 cm x 81 cm

Złóż ofertę

Jan Bonawentura Ostrowski urodził się w Częstochowie, ale całe życie związany jest z Warszawą. Tutaj ukończył wydział rzeźby na Akademii Sztuk Pięknych (dyplom u prof. Tadeusza Łodziany). Studiował też malarstwo na Academia di Belle Arte „Brera", gdzie uzyskał dyplom w pracowni prof. Giorgio de Giorgii). Uprawia wszystkie sztuki piękne od malarstwa poprzez grafikę aż do rzeźby.

eprasa.pl 0a9705756f

16 JOANNA **MISZTAL**

PANNA WODNA, 2024

olej, akryl, szlagmetal, płótno

70 cm x 70 cm

Złóż ofertę

Joanna Misztal to absolwentka ASP we Wrocławiu na Wydziale Ceramiki i Szkła. Malarstwo studiowała w pracowni prof. K. Jarodzkiego. W każdej jej pracy widać umiłowanie do materii przestrzennej. Bardzo wyraźna i zróżnicowana faktura, oraz często używane różne odcienie złota nadają specyficzny i niepowtarzalny wygląd malowanym przez nią obrazom. Jej prace znajdują się w prywatnych kolekcjach w kraju za granicą.

eprasa.pl 0a9705756f

17 KATE **HOPE**

SUBTELNA Z CYKLU FORMA FIZYCZNA, 2024

akryl, płótno

130 cm x 90 cm

Złóż ofertę

Kate Hope to absolwentka wzornictwa na Politechnice Łódzkiej. Oprócz grafiki zajmuje się także fotografią i malarstwem. Jest znana przede wszystkim ze swojego cyklu „Forma Fizyczna – Ikony" przedstawiającego postaci ze świata kultury i sztuki. Abstrakcyjne prace artystki charakteryzują się intrygującym doborem barw.

eprasa.pl 0a9705756f

18 ANNA **SZELĄGOWSKA**

PORTRET Z KOTEM, 2024

akryl, płótno

90 cm x 60 cm

Złóż ofertę

Anna Szelągowska jest samoukiem zakochanym w grze kolorów, światła i cieni. Jej prace charakteryzują się żywymi, kontrastowymi barwami oraz użyciem figur geometrycznych. Głównie pracuje na farbach akrylowych, ale często łączy je z innymi technikami, m.in. farbami i pastelami olejnymi. Jej ulubionymi kierunkami w sztuce są art deco oraz kubizm. Malarstwem zajmuje się od ponad 4 lat. Obecnie jej pasja stała się również pracą. Jestem dumna z tego, że kilkadziesiąt jej obrazów zdobi wnętrza w Polsce oraz za granicą.

eprasa.pl 0a9705756f

19 MARCIN **ZALEWSKI**

KRÓL UBU, 2024

akryl, płótno

40 cm x 89 cm

Złóż ofertę

Marcin Zalewski to artysta urodzony w 1978 roku w Warszawie. Ukończył Liceum Plastyczne im. A. Kenara w Zakopanem oraz Wydział Rzeźby warszawskiej ASP (2004 roku), w pracowni prof. J.Kucza. Zajmuje się rzeźbą, malarstwem oraz rysunkiem. Prace prezentował na wielu wystawach zbiorowych i indywidualnych, m.in. w Polsce, W. Brytanii, Niemczech, USA, Grecji oraz na Litwie.

eprasa.pl 0a9705756f

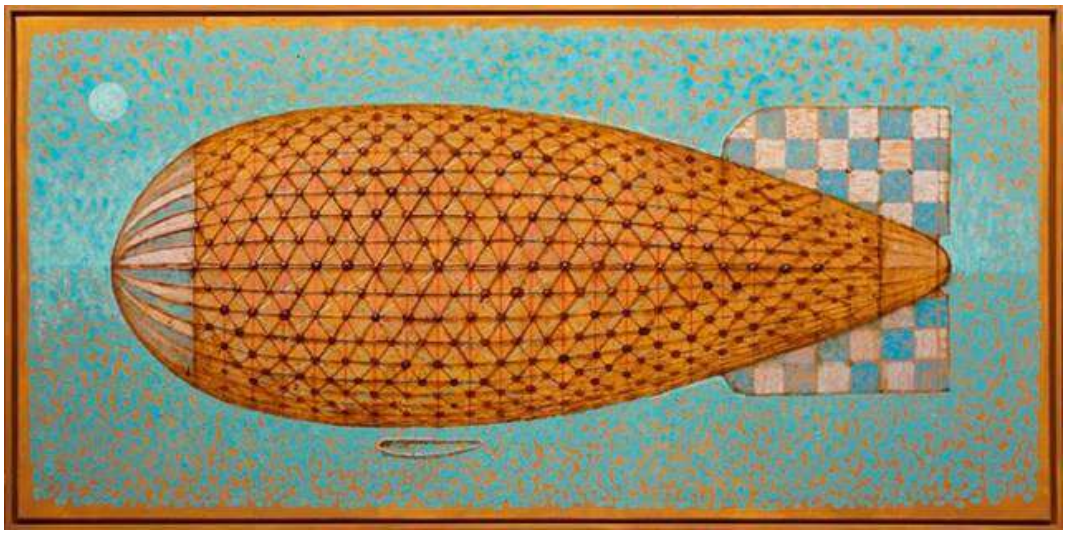

20 GRZEGORZ **KLIMEK**

LEGERRO, 2024

olej, technika własna, płótno

90 cm x 180 cm

Złóż ofertę

Grzegorz Klimek urodził się 19 sierpnia 1987 roku w Kłobucku. W latach 2002-2007 edukował się w Liceum im. J. Malczewskiego w Częstochowie na kierunku Grafika Komputerowa. W 2006 roku brał udział w wymianie w ramach programu „Leonardo da Vinci" odbyta w „Scuola del Libro" w Urbino. W latach 2007-2008 studiował na Akademii im. Jana Długosza w Częstochowie, a w latach 20082013 malarstwo na Akademii Sztuk Pięknych im. E. Gepperta we Wrocławiu. Działał aktywnie w Samorządzie Studenckim ASP we Wrocławiu.

eprasa.pl 0a9705756f

21 JOANNA **MIESZKO**

PLAC TRZECH KRZYŻY XI, 2023

akryl, płótno

114 cm x 146 cm

Złóż ofertę

Joanna Mieszko jest malarką, rzeźbiarką, performerką i kuratorką sztuki. Zajmuje się również fotografią i rysunkiem. Ukończyła Państwową Wyższą Szkołę Sztuk Plastycznych w Poznaniu, gdzie studiowała w pracowniach rzeźby oraz rysunku. Jej praca dyplomowa, zespół rzeźb w piaskowcu pt. „Zmagania", została umieszczona w parku poznańskiego zoo. Od 2014 r. aż do śmierci Edwarda Dwurnika w 2018 r., Mieszko współpracowała z artystą, tworząc w tym czasie obszerną dokumentację fotograficzną tej współpracy.

eprasa.pl 0a9705756f

22 RADOSŁAW **KUŚ**

MAHON, 2024

olej, płótno

90 cm x 90 cm

Złóż ofertę

Radosław Kuś urodził się w 1983 r. w Nisku na Podkarpaciu. Mieszka i pracuje w Krakowie. Z wykształcenia jest radcą prawnym, zaś z zamiłowania artystą. Techniki malarskie, które najczęściej wykorzystuje to olej oraz akryl. Tworzy głównie w nurcie nazywanym realizmem magicznym, przedstawiając kompozycje malarskie z motywów architektonicznych oraz z przedmiotów z życia codziennego, na swój odmienny sposób. W swojej twórczości tworzy światy z pogranicza rzeczywistości i marzenia sennego.

eprasa.pl 0a9705756f

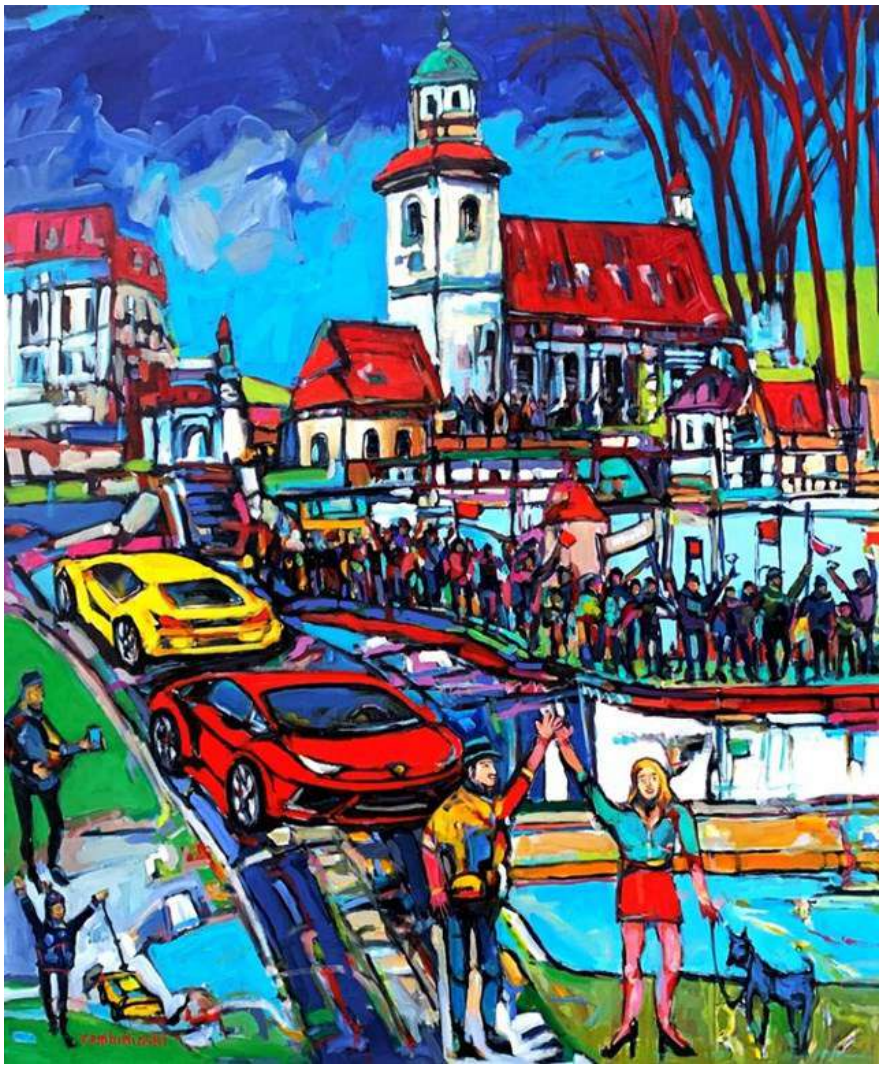

23 PIOTR **REMBIELIŃSKI**

MOJE PIERWSZE LAMBO, 2024

akryl, płótno

120 cm x 100 cm

Złóż ofertę

Piotr Rembieliński urodził się w 1956 roku, w Warszawie, studiował Architekturę na Politechnice Warszawskiej. Po zakończeniu studiów zajmował się projektowaniem wnętrz, rysunkiem i grafiką użytkową, jednocześnie malował obrazy olejne i akwarele. Uczestniczył w krajowych i międzynarodowych plenerach malarskich. Jego prace można znaleźć w galeriach i prywatnych kolekcjach. Brał udział w wielu wystawach indywidualnych i zbiorowych w kraju i za granicą.

eprasa.pl 0a9705756f

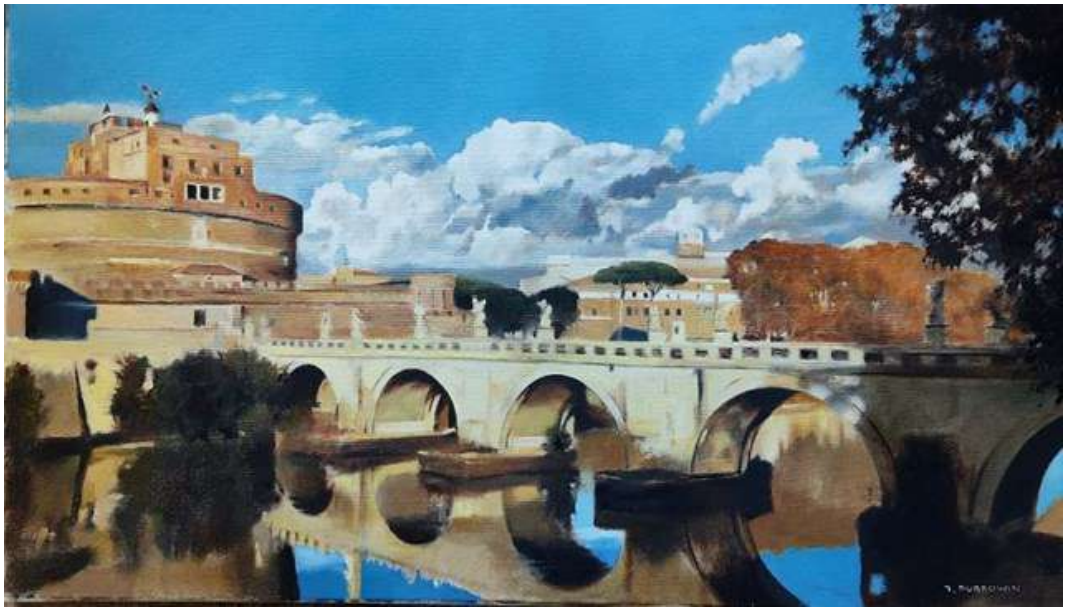

24 JAN **DUBROWIN**

RZYMSKIE WAKACJE, 2023

olej, płótno

40 cm x 70 cm

Złóż ofertę

Jan Dubrowin urodził się w 1957 roku. Studiował w Państwowej Wyższej Szkole Sztuk Plastycznych w Łodzi (obecnie ASP). Dyplom uzyskał w 1981 roku z zakresu tkaniny unikatowej. Od tego czasu uczestniczył we wszystkich wystawach środowiskowych. Wielokrotnie prezentował swoją twórczość na wystawach indywidualnych i zbiorowych w kraju i za granicą m. in. w Rzeszowie, Tarnowie, Poznaniu, Warszawie, Łodzi, Toruniu, Bełchatowie, Kostromie, Esslingen, Gironie, Równem, Pradze.

eprasa.pl 0a9705756f

25 MARIA **GRUZA**

DEBORA Z CYKLU DUCHY ARCHITEKTURY, 2023

olej, płótno

80 cm x 60 cm

Złóż ofertę

Maria Gruza jest absolwentką Akademii Sztuk Pięknych w Warszawie (kierunek Malarstwo w pracowni prof. Romualda). Kształciła się również w dziedzinie Projektowania Wnętrz. Od 1981 roku jest członkinią Związku Polskich Artystów Plastyków. Jej obrazy znajdują się w kolekcjach prywatnych w Europie, Ameryce oraz Australii.

eprasa.pl 0a9705756f

26 KAROLINA **OBUCHOWSKA**

MER-KA-BA, 2023

olej, płótno

100 cm x 50 cm

Złóż ofertę

Karolina Obuchowska urodziła się w 1983 r. w Gdańsku. Obecnie mieszka i tworzy w pracowni w Sopocie. Artystka jest zafascynowana człowiekiem, dlatego, aby dobrze oddawać proporcje i ciało ludzkie studiowała książki o anatomii. Obrazy Karoliny Obuchowskiej malowane są olejem na płótnie i przedstawiają symboliczne akty o głębokich znaczeniach.

eprasa.pl 0a9705756f

27 KATARZYNA **REKIEL**

PORANEK, 2024

pastel, karton

70 cm x 50 cm

Złóż ofertę

Katarzyna Rekiel urodziła się w 1982 roku. W 2006 roku uzyskała dyplom z malarstwa na Wydziale Artystycznym UMCS w Lublinie. Przez wiele lat pracowała jako technik przy konserwacji zabytków w Warszawie i Lubelszczyźnie. Obecnie zajmuje się rysowaniem portretów, aktów. Pracuje głównie w technice ołówka i pasteli suchych na papierze. Jej prace znalazły swoje miejsce w Polsce i za granicą.

eprasa.pl 0a9705756f

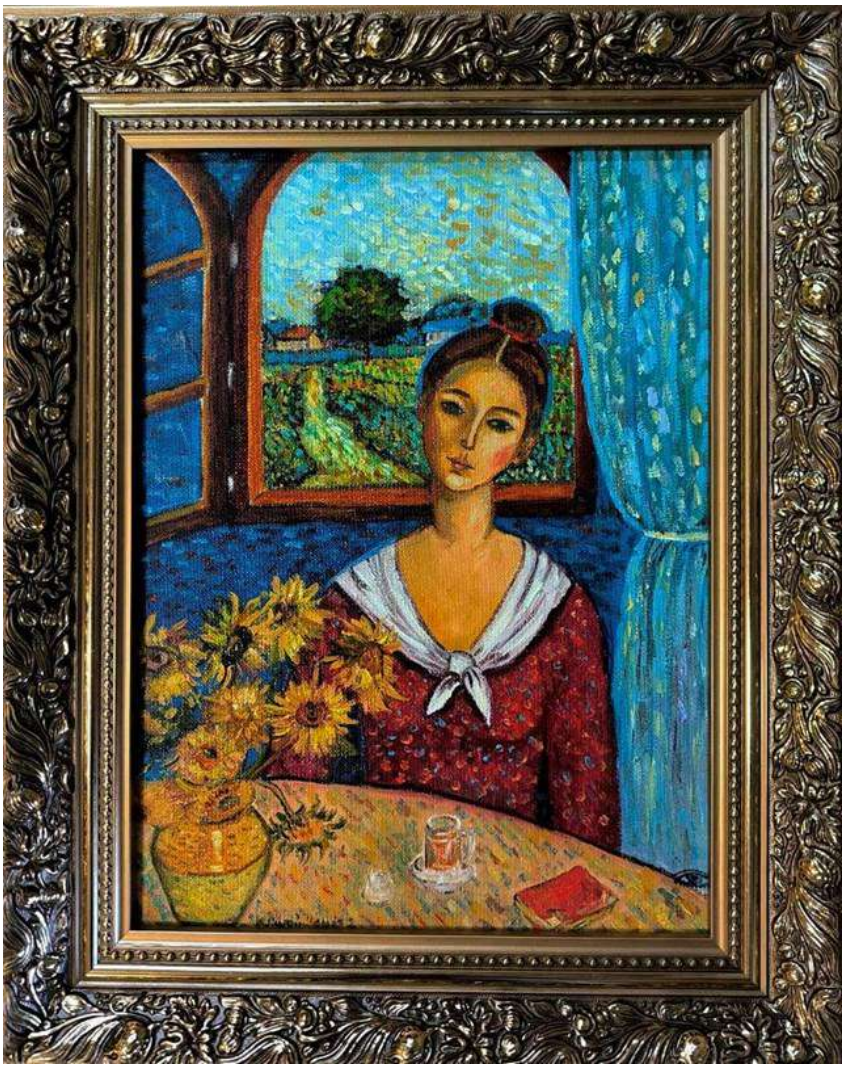

28 KRYSTYNA **RUMINKIEWICZ**

DIALOG Z VAN GOGHIEM, 2024

olej, płótno

40 cm x 30 cm

Złóż ofertę

Krystyna Ruminkiewicz urodziła się w 1961 roku. Malarka. Jest członkiem Związku Polskich Artystów Malarzy i Grafików w Warszawie, od 2012 roku właścicielką galerii autorskiej i pracowni w Koninie, prowadzi warsztaty dla dorosłych i młodzieży, organizuje i współorganizuje plenery malarskie i spotkania artystyczne o randze międzynarodowej, współpracuje z Uniwersytetem Trzeciego Wieku w Koninie. W swoim dorobku posiada wiele wystaw indywidualnych i zbiorowych, w kraju i poza granicami.

eprasa.pl 0a9705756f

29 BARBARA **HEIER**

ZMIERZCH, 2024

olej, płótno

80 cm x 80 cm

Złóż ofertę

Barbara Konstancja Heier studiowała filologię polską, przez wiele lat współpracowała z bydgoskim środowiskiem artystów ZPAMiG. Uprawia malarstwo sztalugowe. Inspirowana głownie impresjonizmem, tworzy cykle płócien, gdzie głównym tematem jest pejzaż emocjonalny. Coraz częściej pojawiają się jej prace surrealistyczne, które również cieszą się ogromnym powodzeniem. Światło, kolor, narzędzie i duża artystyczna intuicja składają się na bardzo dobry warsztat malarski.

eprasa.pl 0a9705756f

30 GRZEGORZ **JAŚNIKOWSKI**

WIEŻA PRZEZNACZENIA, 2024

olej, płótno

70 cm x 60 cm

Złóż ofertę

Grzegorz Jaśnikowski urodzony w Namysłowie, absolwent Szkół Mechanicznych w Namysłowie. Od 10 lat zajmuje się malarstwem jak i również fotografia artystyczną. Malarstwo jest wyłącznie pasją i odskocznia od codzienności. Maluję farbami olejnymi. Tematów prac szukam głównie w wyobraźni, inspirując się dziełami malarza Jarosława Jaśnikowskiego.

eprasa.pl 0a9705756f

31 DAWID **FIGIELEK**

BLASK

olej, płótno

50 cm x 50 cm

Złóż ofertę

* podlega droit de suite

Dawid figielek urodził się w 1979 roku. W 1999 roku z wyróżnieniem ukończył Państwowe Liceum Sztuk Pięknych, a następnie PWSZ w Gorzowie Wielkopolskim. Artysta tworzy w nurcie surrealizmu, a jego prace charakteryzują się niepokojącym nastrojem.

eprasa.pl 0a9705756f

32 PIOTR **BRZOZOWSKI**

WZGÓRZE KSIEŻYCOWE, 2024

olej, płótno

50 cm x 40 cm

Złóż ofertę

Piotr Brzozowski, artysta malarz, członek Związku Artystów Polska Sztuka Użytkowa od roku 1996. Setki prac wykonanych w Polsce oraz za granicą. Dziesiątki lat doświadczenia w ikonopisarstwie oraz malarstwie sztalugowym.

eprasa.pl 0a9705756f

33 PAULINA **RYCHTER**

DZIEWCZYNA W BIAŁEJ SUKIENCE, 2024

olej, płótno

95 cm x 80 cm

Złóż ofertę

Paulina Rychter jest absolwentką Uniwersytetu Artystycznego w Poznaniu, studiowała na Wydziale Grafiki i Komunikacji Wizualnej, dyplom uzyskała z wyróżnieniem. Mieszka w Gdańsku. Zajmuje się grafiką projektową, video, ilustracją oraz malarstwem. Tworzy graficzne prace, lubi mocno zdefiniowane kształty i żywy kolor. Prezentuje minimalistyczne podejście do kompozycji, geometryczne elementy nierzadko bywają nanoszone z szablonu. Związana jest również z branżą muzyczną.

eprasa.pl 0a9705756f

34 RENATA **MAGDA**

BŁĘKITNA WODA, 2024

olej, akryl, płótno

90 cm x 80 cm

Złóż ofertę

Renata Magda urodzona w Rzeszowie w 1980 roku. W latach 1999-2002 kształciła się na Uniwersytecie Ludowym i uzyskała dyplom z malarstwa i tkaniny artystycznej. W latach 2002-2006 studiowała na Wydziale Sztuki Uniwersytetu Rzeszowskiego, ukończyła specjalizację malarstwo. W 2012 roku została absolwentką architektury wnętrz, a w 2014 na krakowskiej Akademii Sztuk Pięknych uzyskała dyplom na Wydziale Malarstwa i obroniła aneks z rysunku. Członkini Krakowskiej grupy X.

eprasa.pl 0a9705756f

35 ALEKSANDR **YASIN**

TOŃ PRZEJRZYSTA XVI, 2024

akryl, płótno

70 cm x 60 cm

Złóż ofertę

Aleksandr Yasin urodził się w 1971 roku. Uprawia malarstwo akwarelowe, akrylowe i olejne. W 1997 roku ukończył Wydział Architektury Akademii Krymskiej (praca magisterska z wyróżnieniem). Jest członkiem ZPAP okręgu Warszawskiego oraz członkiem Stowarzyszenia Akwarelistów Polskich, które wchodzi w skład Europejskiej Federacji Akwarelistów. Na swoim koncie ma ponad 100 wystaw autorskich i zbiorowych w kraju i za granicą. Jego prace znajdują się w kolekcjach prywatnych i muzeach na całym globie.

eprasa.pl 0a9705756f

36 HUGO **GIZA**

LEMON IV, 2024

akryl, płótno

50 cm x 70 cm

Złóż ofertę

Hugo Giza ukończył Wydział Malarstwa gdańskiej ASP. Maluje odrealnione, surowe w swojej prostocie pejzaże i kompozycje abstrakcyjne. Zajmuje się także witrażownictwem. Do stycznia 2015 roku związany był z kabaretem Limo. Jego obrazy znajdują się w wielu prywatnych zbiorach w kraju i za granicą (m.in. w Kanadzie, Francji, Austrii i w Irlandii) oraz w galeriach sztuki. W 2015 zdobył wyróżnienie w ogólnopolskim konkursie malarskim "Młody Wawrzyn".

eprasa.pl 0a9705756f

37 JOANNA **BUSZKO**

ŚMIETANKA TOWARZYSKA, 2024

olej, płótno

100 cm x 100 cm

Złóż ofertę

Joanna Buszko artystka malarka, rzeźbiarka i autorka murali, graffiti oraz instalacji. Studia w latach 1999-2004. Absolwentka Instytutu Sztuk Pięknych na wydziale UMCS w Lublinie. Dyplom z rzeźby w pracowni profesora Sławomira Mieleszko w 2004 roku.

eprasa.pl 0a9705756f

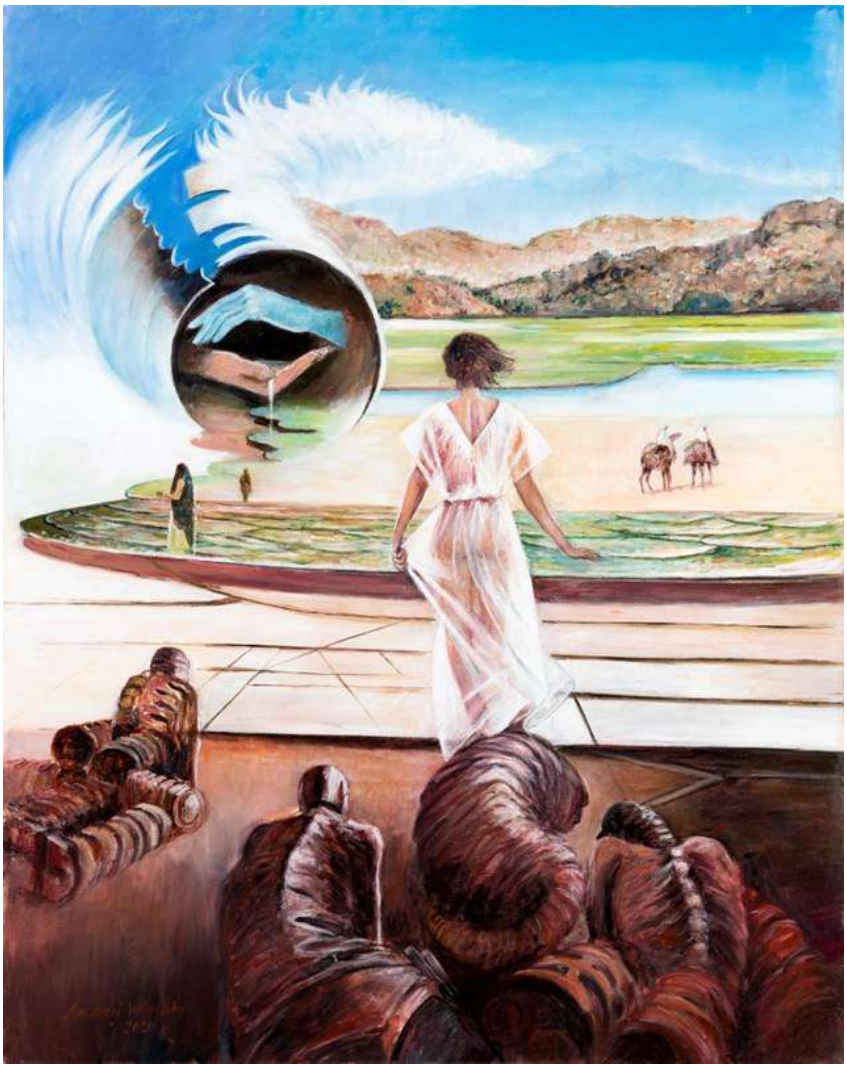

38 ANDRZEJ **WROŃSKI**

PORZUCONY ŚWIAT, 2024

akryl, płótno

100 cm x 80 cm

Złóż ofertę

Andrzej Wroński urodził się w 1942 r., absolwent ASP w Warszawie. Dyplom uzyskał w 1968 r.. Uprawia malarstwo, grafikę artystyczną i użytkową. Jego prace były wystawiane na wielu indywidualnych i zbiorowych wystawach i wernisażach. Brał udział w wielu wystawach zbiorowych oraz indywidualnych. Jego obrazy pojawiają się na aukcjach sztuki współczesnej. Wielokrotnie bywał gościem miesięcznika Fantastyka oraz Nowa Fantastyka w latach 1987-90. Jego obrazy prezentowano także w postaci pocztówek oraz folderów. Tworzył też okładki książek.

eprasa.pl 0a9705756f

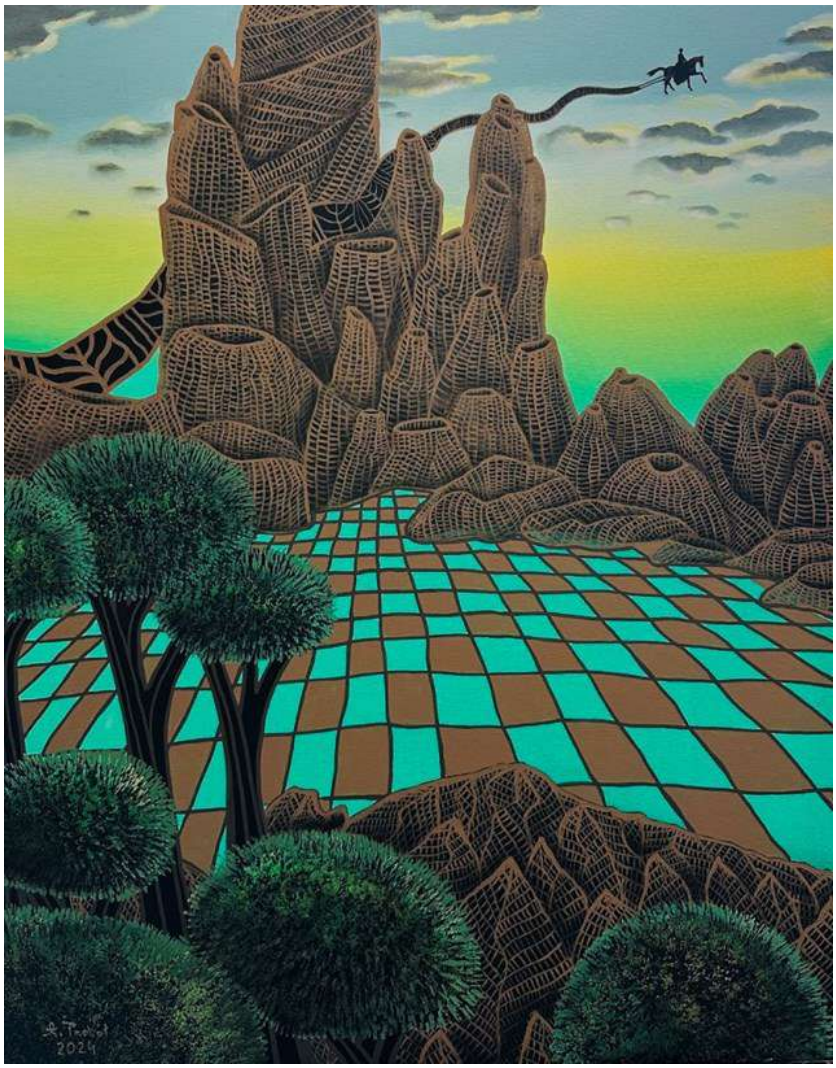

39 AGATA **PADOL**

WYPRAWA W NIEZNANE, 2024

akryl, płótno

100 cm x 80 cm

Złóż ofertę

Agata Padol w roku 1991 ukończyła z wyróżnieniem studia na Uniwersytecie Artystycznym w Poznaniu, na Wydziale Edukacji Artystycznej w Pracowni Malarstwa prof. Piotra C.Kowalskiego. Artystka zajmuje się malarstwem na płótnie w technice olejnej i akrylowej. Ma również doświadczenia w pracach wielkoformatowych i freskach na obiektach historycznych. Posiada kompetencje kuratora sztuki, krytyka sztuki i specjalisty w zakresie analizy dzieła. Ponadto zajmuje się designem w nowoczesnej przestrzeni.

eprasa.pl 0a9705756f

40 HENRYK **TROJAN**

NIEPOKORNA, 2024

olej, płótno

60 cm x 70 cm

Złóż ofertę

Henryk Trojan po ukończeniu studiów w PWSSP w Łodzi (obecnie ASP) w 1987 zajmuje się głównie malarstwem olejnym. W dorobku ma dużo wystaw zbiorowych i indywidualnych, akcji plastycznych i plenerów malarskich zarówno w kraju jak i zagranicą. Od lat tworzy cykl obrazów figuratywnych dotyczących naszej codzienności.

eprasa.pl 0a9705756f

41 JOANNA **ROSZKOWSKA**

DUET SUNDOWN, 2021

akryl, płótno

100 cm x 100 cm

Złóż ofertę

Joanna Roszkowska jest absolwentką wydziału Wzornictwa Przemysłowego ASP w Warszawie. Rzeźbę studiowała w pracowni Krystiana Jarnuszkiewicza i Wiktora Gutta. Członek stowarzyszenia ZPAP. Mieszka i tworzy w Warszawie. Tworzy abstrakcyjne rzeźby ceramiczne oraz obrazy. Nie robi szkiców, tworzy intuicyjnie. W jej pracach rzeźbiarskich przewijają się dwa nurty, które się przenikają oraz powracają w wielu jej kolekcjach.

eprasa.pl 0a9705756f

42 KRZYSZTOF **KOPEĆ**

ZASŁONA AMNEZJI, 2024

olej, technika własna, płótno

60 cm x 60 cm

Złóż ofertę

Krzysztof Kopeć urodził się w 1972 roku w Chorzowie. Studia ukończyl w Instytucie Wychowania Artystycznego WSP w Częstochowie. W 1999 roku uzyskał dyplom ze specjalizacji Malarstwo. W 2002 roku ukończył także Podyplomowe Studium Rysunku i Malarstwa na Akademii Sztuk Pięknych we Wrocławiu. Należy do Związku Polskich Artystów Plastyków. Należy do grupy „Młodzi Sztuką". Jest objęty stałym patronatem artystycznym oraz medialnym w ramach projektu Artistic Guarantee of Art Imperium.

eprasa.pl 0a9705756f

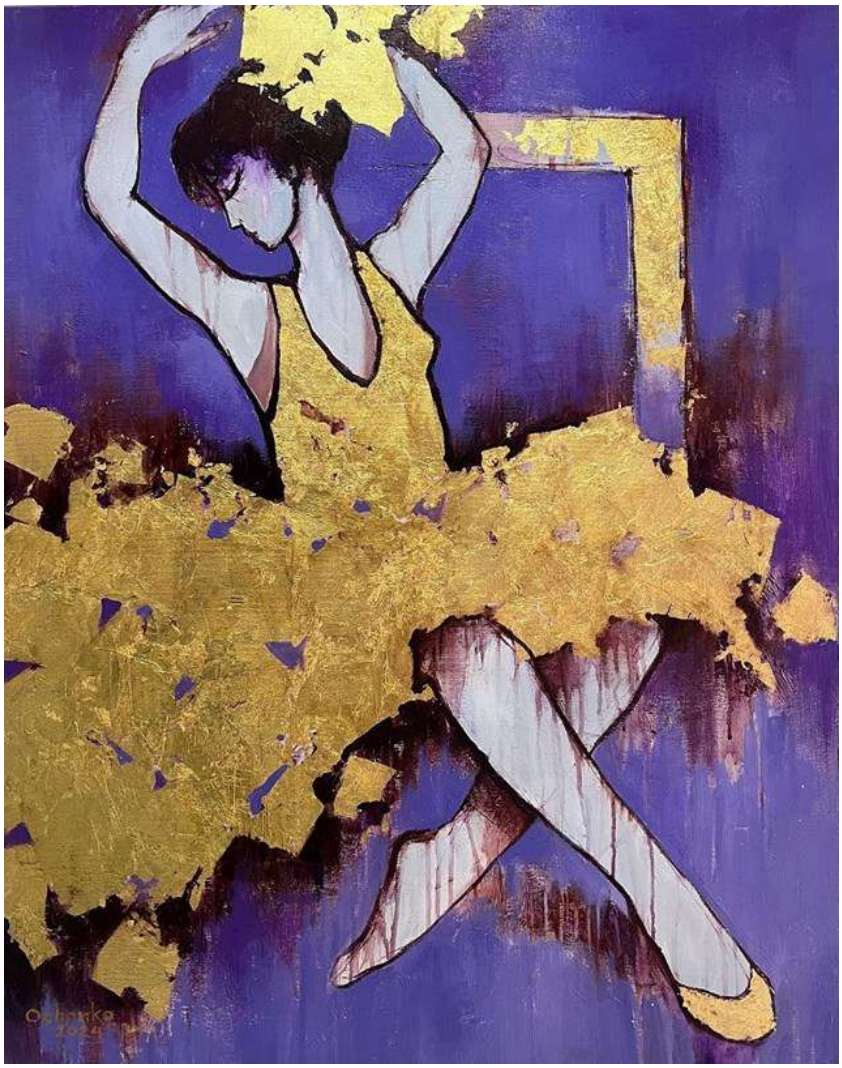

43 EUGENIUSZ **OCHONKO**

MOMENTO PARA SONAR, 2024

olej, akryl, szlagmetal, płótno

100 cm x 80 cm

Złóż ofertę

Eugeniusz Ochonko urodził się w 1964 roku. W 1996 roku ukończył Wydział Malarstwa i Grafiki w Akademii Sztuk Pięknych w Gdańsku. Należy do Związku Polskich Artystów Plastyków oraz związku „International Artist Professional". Obecnie mieszka i tworzy w Hiszpanii. Bazując na precyzyjnej, wzorowanej na rysunkach starych mistrzów technice w sposób bardzo konsekwentny kontynuuje mieszanie świata rzeczywistego z fantasmagorią. W jego obrazach świat realny ewokuje ten ukryty, magiczny.

eprasa.pl 0a9705756f

44 ALICJA **KAPPA**

PEŁNIA LATA, 2024

olej, płótno

40 cm x 40 cm

Złóż ofertę

Alicja Kappa to absolwentka Akademii Sztuk Pięknych im. Eugeniusz Geperta we Wrocławiu. Dyplom obroniła w 2000 roku. Malarstwo studiowała w pracowni prof. Wandy Gołkowskiej i prof. Piotra Błażejewskiego.

eprasa.pl 0a9705756f

45 PATRYCJA **KRUSZYŃSKA-MIKULSKA**

WATER EXISTENCE VIII, 2024

olej, płótno

120 cm x 100 cm

Złóż ofertę

Patrycja Kruszyńska-Mikulska urodziła się w Lublinie. Jest absolwentką I i II stopnia Wydziału Artystycznego UMCS w Lublinie, specjalizacja malarstwo sztalugowe. Zajmuje się malarstwem olejnym, ceramiką, projektowaniem wzorów i malowaniem na porcelanie. Współpracowała z projektantami Jerzego Staraka i Anny Woźniak -Starak w projekcie do „Witkiewiczówki" w Zakopanem. Zdobyła pierwsze miejsce w eliminacjach wojewódzkich w konkursie na plakat pt. „Promocja zdrowia". Członkini Towarzystwa Przyjaciół Sztuk Pięknych w Lublinie.

eprasa.pl 0a9705756f

46 KLAUDIA **CHOMA**

WIATR ROZGONI, 2024

olej, płótno

80 cm x 70 cm

Złóż ofertę

Klaudia Choma urodziła się w 1988 roku. Jest absolwentką Wydziału Malarstwa warszawskiej Akademii Sztuk Pięknych. W roku 2015 uzyskała dyplom magisterski w pracowni prof. Stanisława Baja, zaś aneks do dyplomu przygotowała w Pracowni Struktur Wizualnych Profesora Jacka Dyrzyńskiego. Studia artystyczne rozpoczęła w 2009 roku w Europejskiej Akademii Sztuk w Warszawie na Wydziale Grafiki w pracowni Profesora Ryszarda Osadczego. Jej obrazy znajdują się w prywatnych kolekcjach w kraju i za granicą, jak i w galeriach sztuki współczesnej.

eprasa.pl 0a9705756f

47 BARTŁOMIEJ **KULPA**

TAŃCZĄCA Z CYKLU PODRÓŻ PRZEZ SEN, 2024

olej, płótno

120 cm x 240 cm

Złóż ofertę

Bartłomiej Kulpa urodził się w 1997 r. w Warszawie. Jest absolwentem Zespołu Państwowych Szkół Plastycznych im. Wojciecha Gersona w Warszawie. Ukończył ASP w Warszawie Wydział Malarstwa. Dyplom obronił pod kierunkiem prof. Stanisława Baja. Podczas studiów uczęszczał do Pracowni Gościnnej prowadzonej przez: Rafała Bujnowskiego, Piotra Janasa, Oskara Dawickiego. Uczęszczał do Pracowni Rysunku prof. Antoniego Starowieyskiego. Brał udział w kilkunastu wystawach zbiorowych oraz kilku wystawach indywidualnych.

eprasa.pl 0a9705756f

48 JÓZEF **PANFIL**

KWITNĄCE JABŁONIE. MOTYW ZE SMARDZEWIC (TRYPTYK), 2024

akryl, płyta

24 cm x 77 cm

Złóż ofertę

Józef Panfil urodził się w 1958 roku w Tomaszowie Mazowieckim. Studiował na ASP w Łodzi. W 1987 roku otrzymał stypendium twórcze Ministra Kultury i Sztuki. Jest laureatem m.in. wyróżnienia w Ogólnopolskim Konkursie im. Leona Wyczółkowskiego, Wyróżnienia na XXIV Ogólnopolskiej Wystawie „Bielska Jesień", Wyróżnienia w XIV Ogólnopolskim Konkursie im. J. Spychalskiego oraz Grand Prix na Biennale Małych Form Malarskich. Prace Józefa Panfila znajdują się w wielu kolekcjach w całej Polsce.

eprasa.pl 0a9705756f

49 MARCIN **WILK**

TAŃCZĄCY KOT I CZŁOWIEK GRAJĄCY NA FLECIE, 2024

olej, płótno

70 cm x 60 cm

Złóż ofertę

Marcin Wilk kształcił się w pracowni rysunku i malarstwa Lecha Maciejewskiego. W 1998 roku obronił dyplom z rysunku w pracowni Małgorzaty Maciejewskiej i z projektowania graficznego w pracowni Franciszka Otto. W 2004 roku obronił dyplom z wyróżnieniem na Wydziale Stuk Pięknych UMK w Toruniu z zakresu grafiki w pracowni rysunku prof. Bogdana Chmielewskiego. W latach 2003 2005 studiował na specjalności projektowanie graficzne w pracowni prof. E. Salińskiego.

eprasa.pl 0a9705756f

50 PIOTR **BANASZKIEWICZ**

PEJZAŻ Z MOSTEM, 2024

olej, płótno

120 cm x 100 cm

Złóż ofertę

Piotr Banaszkiewicz urodził się w 1981 roku. Uzyskał dyplom z grafiki warsztatowej na Uniwersytecie Mikołaja Kopernika w Toruniu z wybitnymi osiągnięciami, dwukrotnym Stypendium Ministra Nauki i Szkolnictwa Wyższego oraz czterokrotnym Stypendium Rektora. Tworzy senne pejzaże i nokturny, czerpiąc ze sztuki mistrzów holenderskich. Obrazy artysty, również oniryczne są jednak bardziej wyważone w kolorystyce, stonowane i spokojne.

eprasa.pl 0a9705756f

51 MARIOLA **ŚWIGULSKA**

W ZŁOTYM KRĘGU BAŚNI, 2024

akryl, szlagmetal, płótno

80 cm x 80 cm

Złóż ofertę

Mariola Świgulska jest artystką, malarką i architektką. W czasie studiów (ukończyła Architekturę na Politechnice Łódzkiej) wyjechała na stypendium do Wiednia i tam udoskonalała swój warsztat malarski i architektoniczny. Maluje zarówno pejzaże jak i obrazy abstrakcyjne, a także surrealistyczne. Jej ulubioną techniką jest malarstwo olejne na płótnie na dużych formatach, często przekraczających 2m długości. Maluje ekspresyjne obrazy, szukając inspiracji w detalach zaczerpniętych ze świata roślin.

eprasa.pl 0a9705756f

52 MICHAŁ **ENGELMAJER**

TULIPAN, 2024

akryl, płyta

100 cm x 100 cm

Złóż ofertę

Michał Engelmajer uczył się w Państwowym Liceum Sztuk Plastycznych w Poznaniu. Następnie studiował na Uniwersytecie im. Adama Mickiewicza w Poznaniu Wydział Pedagogiczno-Artystyczny w Kaliszu. Po studiach zajmował się malowaniem murali, a w 2008 r. utworzył firmę SQAD Aerograf Studio, zajmującą się projektowaniem oraz ręcznym malowaniem grafik reklamowych w technice aerografu. Od 2010 r. działał w branży sportowej, tworząc grafiki na kaskach dla najlepszych żużlowców z całego świata. W 2020 r. powrócił do malarstwa.

eprasa.pl 0a9705756f

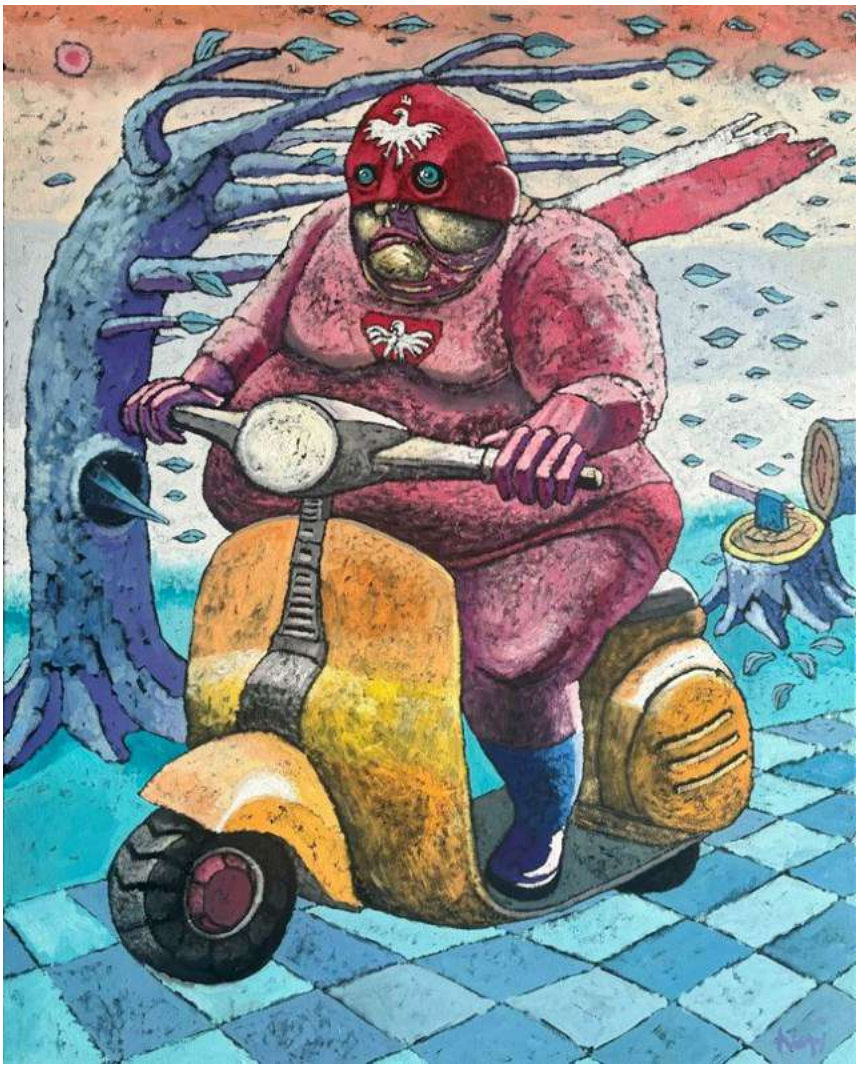

53 PIOTR **NOGAJ**

MICHELIN 2, 2024

olej, płótno

100 cm x 80 cm

Złóż ofertę

Piotr Nogaj malując, nigdy nie wie kiedy skończy i też nie do końca jest to od niego zależne. Jak sam twierdzi: „nie zawsze proces ten jest lekki i przyjemny, wręcz przeciwnie; najczęściej to walka ze swoimi słabościami, gdzie największym wrogiem staje się sam umysł. Nie oznacza to jednak, by przestać myśleć, lecz by zacząć myśleć obrazem". Malarstwo jest jego sposobem na życie, pasją i nałogiem, bez którego ciężko żyć.

eprasa.pl 0a9705756f

54 PAWEŁ **GRABOWSKI**

FUTURA 02, 2024

akryl, płótno

110 cm x 90 cm

Złóż ofertę

Paweł Grabowski urodził się w 1968 roku. Jest absolwentem wrocławskiej ASP o wszechstronnych zainteresowaniach. Rzeczywistość jest dla niego okazją do dobrej zabawy. Nie waha się próbować swoich sił w różnych dziedzinach ale w każdym projekcie zostawia swój kreatywny ślad. Jedną z jego ulubionych form spędzania wolnych chwil jest malarstwo. Eksperymentuje z akwarelą, olejem oraz akrylem. Kobiece postacie są inspiracją do twórczego poszukiwania formy i harmonijnych zestawień barw.

eprasa.pl 0a9705756f

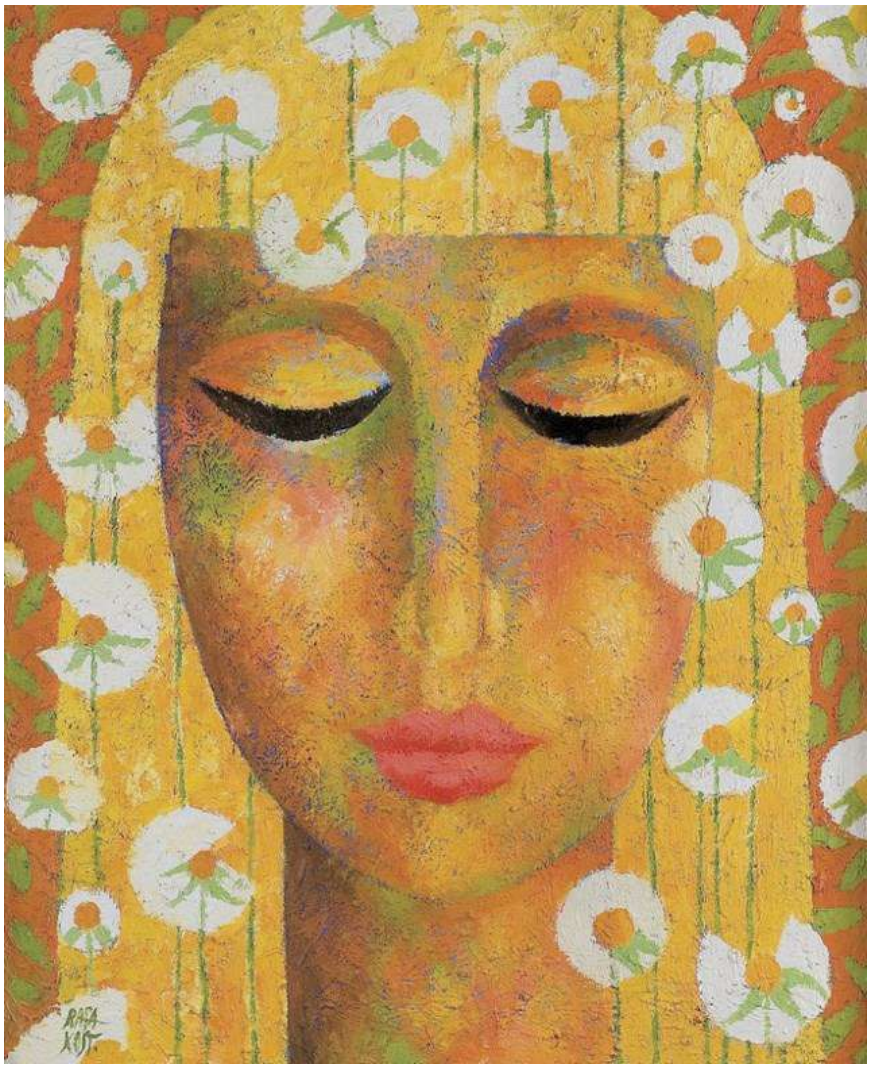

55 RAFAŁ **KOSTRZEWA**

DMUCHAWCE, 2015

olej, płótno

73 cm x 60 cm

Złóż ofertę

* podlega droit de suite

Rafał Kostrzewa studiował na ASP w Warszawie. Pierwsza wystawa indywidualna artysty odbyła się w 1985 r. w Galerii Stodoła. Dwa lata później prace artysty można było oglądać w Rotterdamie w Academy of Fine Arts i Galeri Alles oraz w warszawskiej "Zachęcie". Malarstwo Rafała Kostrzewy jest pochodną fascynacji awangardami początku XX wieku - fowizmem, kubizmem i ekspresjonizmem, stanowi dialog z awangardowym przełomem w malarstwie początku XX wieku.

eprasa.pl 0a9705756f

56 MIRO **BIAŁY**

ŻUCZEK GNOJAREK, 2024

olej, płótno

90 cm x 130 cm

Złóż ofertę

Mirosław („Boże go błogosław") Biały to artysta urodzony w 1966 roku. Uczył się w lubelskim Liceum Plastycznym, z kolei w Danii studiował w Wyższej Szkole Graficznej. Podczas studiów w Kopenhadze szkolił się na komputerze w grafice komputerowej. Przygodę z malarstwem rozpoczął już we wczesnym dzieciństwie. Jest bardzo zaangażowanym w swoją działalność artystą, który wielokrotnie wystawiał swoje prace, między innymi w Niemczech, Holandii, Skandynawii i Polsce.

eprasa.pl 0a9705756f

57 SŁAWOMIR **SETLAK**

YOGA, 2024

akryl, płótno

100 cm x 100 cm

Złóż ofertę

Sławomir Setlak jest absolwentem Małopolskiego Uniwersytetu Ludowego, gdzie pod kierownictwem mgr A.Kijowskiego uzyskał dyplom z malarstwa i ceramiki. Studiował również na Wydziale Sztuki Uniwersytetu Rzeszowskiego, jako specjalizację wybrał rzeźbę w pracowni prof. Marii Góreckiej. Jego malarstwo to figuratywne przedstawienia, w których stara się ukazać emocje i subtelną duchową esencję portretowanych postaci, do tej roli często zaprasza istoty z bliskiego nam świata przyrody.

eprasa.pl 0a9705756f

58 ROBERT **PIASECKI**

SANCTUARY, 2024

akryl, płótno

80 cm x 80 cm

Złóż ofertę

Robert Piasecki urodzony w Warszawie 1959 roku w Sulejówku. W 1971 Wyjechał do Kenii, gdzie chodził do St. Mary's School w Nairobi. Tam uczył się plastyki przez 4 lata, do zdania egzaminu na poziomie Cambridge „O" Level. 1976 Wyjechał do RPA gdzie przebywał do 2012r roku. Obecnie mieszka i tworzy we Wrocławiu.

eprasa.pl 0a9705756f

59 MICHAŁ **OSTANIEWICZ**

ADENIUM OBESUM, 2024

olej, płótno

81 cm x 100 cm

Złóż ofertę

Michał Ostaniewicz architekt, projektant wnętrz, projektant form przemysłowych i grafiki wydawniczej, rysownik, artysta malarz. Wykształcenie zdobywał na Wydziale Architektury Politechniki Poznańskiej i Politechniki Warszawskiej, gdzie uzyskał dyplom magisterski mając już status twórcy w zakresie sztuk plastycznych w tym malarstwa, grafiki użytkowej i projektowania form przemysłowych.

eprasa.pl 0a9705756f

60 GRZEGORZ **SKRZYPEK**

TAJEMNICA AFRONAUTKI, 2024

olej, płótno

70 cm x 80 cm

Złóż ofertę

Grzegorz Skrzypek urodził się w Sosnowcu. Jest absolwentem Akademii Sztuk Pięknych im. Jana Matejki w Krakowie. Dyplom uzyskał z malarstwa sztalugowego w pracowni profesora Włodzimierza Kunza, aneks z rysunku w pracowni profesora Sławomira Karpowicza. Jest członkiem Związku Polskich Artystów Plastyków i jednym z założycieli i członków grupy malarskiej „MESSAGE". To także nauczyciel rysunku i malarstwa w Zespole Szkół Plastycznych w Dąbrowie Górniczej.

eprasa.pl 0a9705756f

61 STANISLAVAS **SUGINTAS**

MELODY FOR VIOLIN, 2024

olej, płótno

100 cm x 80 cm

Złóż ofertę

Stanisław Sugintas urodził się w 1969 roku w Wilnie. W latach 1980-1984-studiował w Wilno Middle Art School oraz między 1986 a 1993 w Mińsku, na Akademii Sztuki. Jest członkiem francuskiego „Maison des Artystów" oraz członkiem Związku Plastyków na Białorusi.

eprasa.pl 0a9705756f

62 PAWEŁ **ORZECHOWSKI**

POZA KADREM, 2024

olej, płótno

50 cm x 40 cm

Złóż ofertę

Paweł Orzechowski urodził się w 1990 roku. Swoją przygodę ze sztuką zaczął w 2013 roku poczynając od rysunku, poprzez artystyczne wypalanie portretów na drewnie. Aktualnie zajmuje się malarstwem. W swojej twórczości prezentuje delikatność, wrażliwość i ukryte piękno, a także to, jak postrzega i rozumie wiarę chrześcijańską. Jego prace charakteryzują się dbałością o szczegóły.

eprasa.pl 0a9705756f

63 ELŻBIETA **GRZYBEK**

DIALOG, 2024

akryl, płótno

93 cm x 70 cm

Złóż ofertę

Elżbieta Grzybek to artystka plastyk, malarka, projektantka mody oraz nauczycielka plastyki. Ukończyła Państwowe Liceum Sztuk Plastycznych w Supraślu - kierunek Tkanina Artystyczna, Studium Nauczycielskie - Wychowanie Plastyczne, Arteterapię przyznaną przez Ministerstwo Kultury i Dziedzictwa Narodowego, jak również Filozofię na Uniwersytecie w Białymstoku. Jest także współzałożycielem Stowarzyszenia na rzecz Muzeum Mody i Tekstyliów „ITE".

eprasa.pl 0a9705756f

64 AGATA **MIKULSKA-SIENKIEWICZ**

ODPOCZYNEK Z CYKLU BALET - POZA SCENĄ, 2024

akryl, płótno

130 cm x 100 cm

Złóż ofertę

Agata Mikulska Sienkiewicz - artystka urodzona w Puławach, absolwentka Historii Sztuki na Katolickim Uniwersytecie Lubelskim, obecnie mieszkająca i pracująca w Warszawie. Oprócz malarstwa fascynuje się baletem, czego daje wyraz w swej twórczości. Artystka ma na swoim koncie kilka wystaw, największa miała miejsce w 2018 r. w Poznaniu zatytułowana „Lekkość tiulu i trud point". Prace Artystki znajdują się w galeriach i wielu kolekcjach prywatnych w kraju i zagranicą.

eprasa.pl 0a9705756f

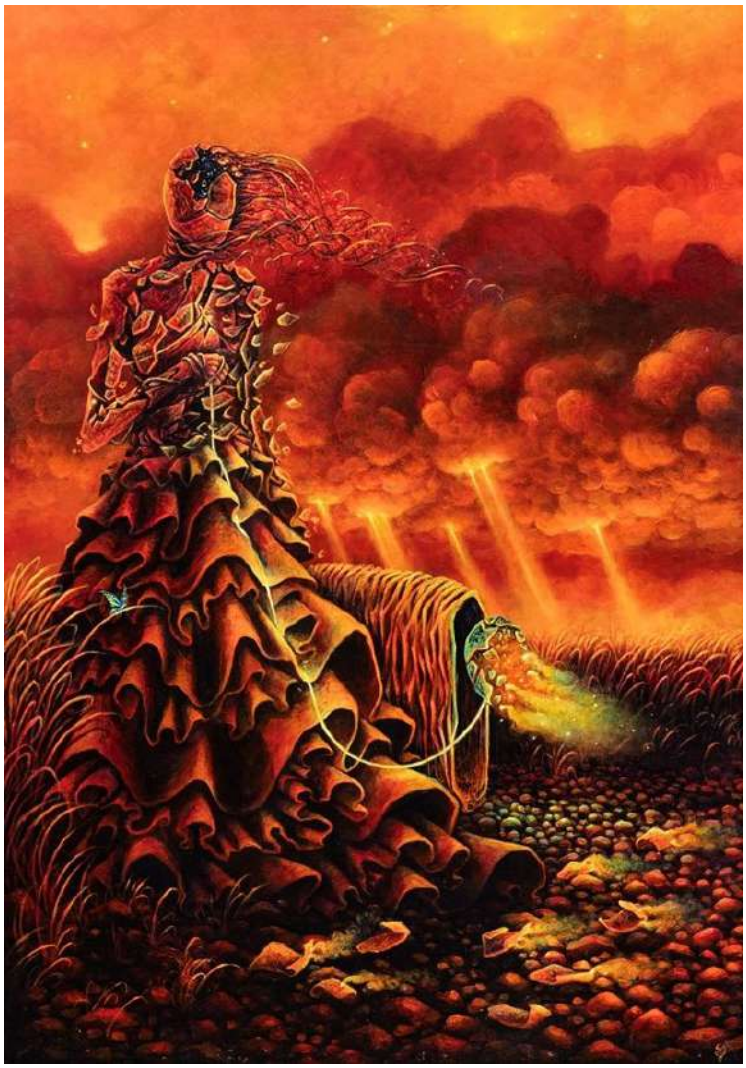

65 SEBASTIAN **MOŃ**

SPOPIELONE WSPOMNIENIA, 2023

akryl, płyta

100 cm x 70 cm

Złóż ofertę

* podlega droit de suite

Sebastian Moń to artysta-malarz, samouk. Na początku drogi twórczej zajmował się rysunkiem, by po jakimś czasie wziąć do ręki pędzel i spróbować sił w malarstwie. Z akrylami został aż do dziś i nadal zgłębia tajniki tej techniki malarskiej. Swoją twórczość określa mianem „melancholijnego industrializmu". Autor opowiadania w uniwersum gry komputerowej S.T.A.L.K.E.R „Requiem dla spalonych ciał". Jego prace brały udział w wielu wystawach indywidualnych i zbiorowych.

eprasa.pl 0a9705756f

66 MARIUSZ **ZDYBAŁ**

OKNO CASPARA, 2024

olej, płótno

80 cm x 60 cm

Złóż ofertę

Mariusz Zdybał urodził się w 1955 roku w Warszawie. Wykształcenie osiągnął w całkowicie odmiennej dziedzinie i odkrył swoją własną drogę artystyczną. Po latach samokształcenia osiągnął sukces, tworząc własny styl. Jego prace mogą być kojarzone z symbolizmem. Jego głęboki respekt dla artystycznego procesu twórczego wynika z potrzeby pokonywania przeszkód natury materialnej i cierpliwości, potrzebnych do osiągnięcia upragnionych efektów technicznych i estetycznych.

eprasa.pl 0a9705756f

67 SIERGIEJ **MALYSZ**

POWRÓT DO BAZY, 2024

olej, płótno

70 cm x 60 cm

Złóż ofertę

Siergiej Malysz uzyskał dyplom na Narodowym Uniwersytecie Pedagogicznym w Charkowie w 1992 roku. Charakterystyczne dla jego twórczości są zawieszone w powietrzu łodzie i statki oraz wyludnione przestrzenie. Na tle opustoszałych krajobrazów artysta przedstawia też martwą naturę.

eprasa.pl 0a9705756f

68 GRZEGORZ **RADZIEWICZ**

STALOWY ŻUBR, 2024

akryl, płótno

80 cm x 100 cm

Złóż ofertę

Grzegorz Radziewicz urodzony w 1976 roku w Białymstoku. Absolwent Akademii Sztuk Pięknych im. Eugeniusza Gepperta we Wrocławiu. Zajmuje się malarstwem sztalugowym i wielkoformatowym, grafiką artystyczną oraz performansem. Prezentował swoje obrazy oraz grafiki na 30 wystawach indywidualnych oraz ponad 80 wystawach zbiorowych. Pokazywał swoje prace w Polsce, USA, Anglii, Portugalii, Japonii. Często działa na pograniczu sztuk plastycznych z poezją, muzyką oraz teatrem.

eprasa.pl 0a9705756f

69 IZABELA **BAJDA**

NOCNE ŚWIATŁA MIASTA, 2024

akryl, płótno

80 cm x 60 cm

Złóż ofertę

Izabela Bajda urodziła się w Szczecinie, gdzie ukończyła Liceum Plastyczne. Kontynuując edukację artystyczną, podjęła studia w Wyższej Szkole Sztuki Użytkowej, decydując się na profil grafika użytkowa. W 2006 roku uzyskała dyplom obroniwszy pracę dyplomową pod kierunkiem prof. Grzegorza Marszałka i prof. Leszka Żebrowskiego. Po zakończeniu studiów, kierowana zafascynowaniem sztuką fotografii, zdecydowała się na studia podyplomowe w Warszawskiej Szkole Fotografii jako zwieńczenie swej edukacyjnej drogi.

eprasa.pl 0a9705756f

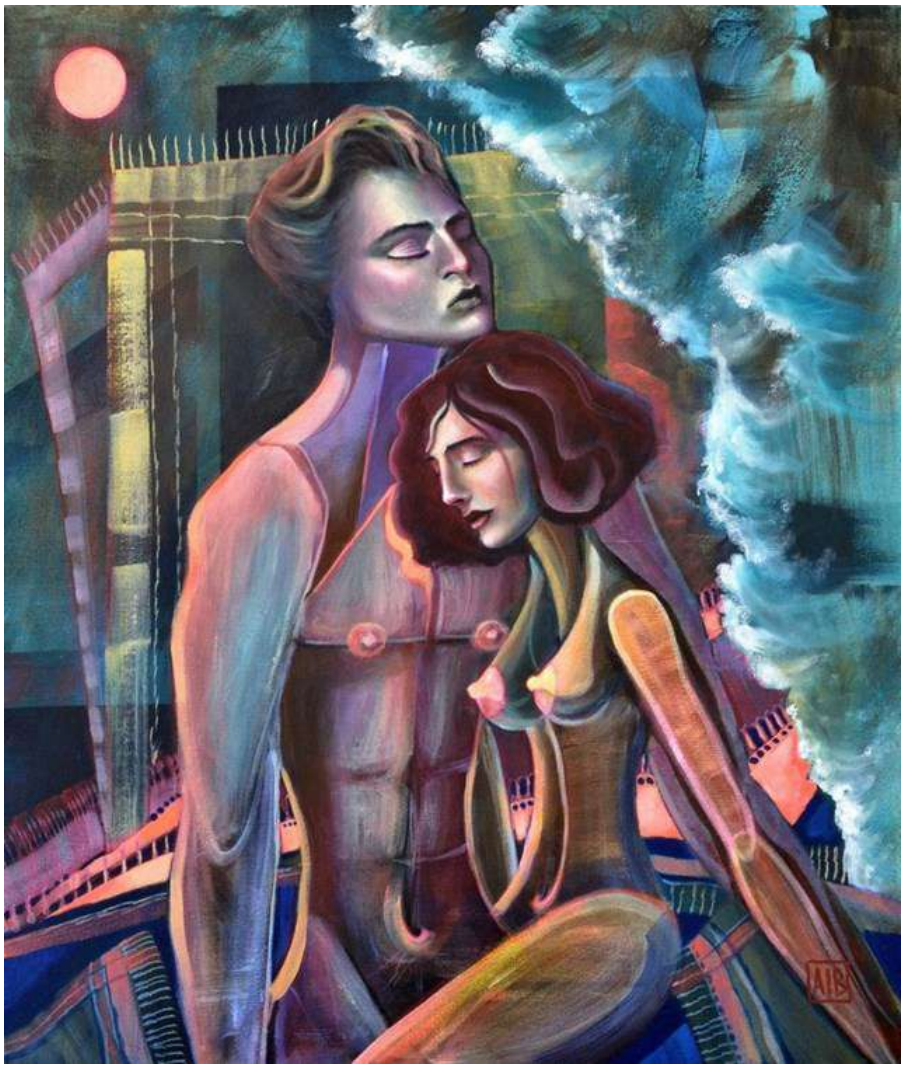

70 ANNA **OLESZKIEWICZ**

SZUMY, 2024

akryl, płótno

70 cm x 60 cm

Złóż ofertę

Anna Irmina Oleszkiewicz jest artystką urodzoną w 1992 w Sycowie. Ukończyła Uniwersytet im. Adama Mickiewicza w Poznaniu, na wydziale Pedagogiczno-Artystycznym w Kaliszu. W 2015 roku uzyskała dyplom ukończenia studiów pierwszego stopnia na kierunku malarstwo. W 2017 uzyskała tytuł magistra sztuki. Zajmuje się współczesnym malarstwem olejnym. Artystka jest zaangażowana w wiele projektów artystycznych, a jej prace prezentowane były na wielu wystawach w Polsce i za granicą.

eprasa.pl 0a9705756f

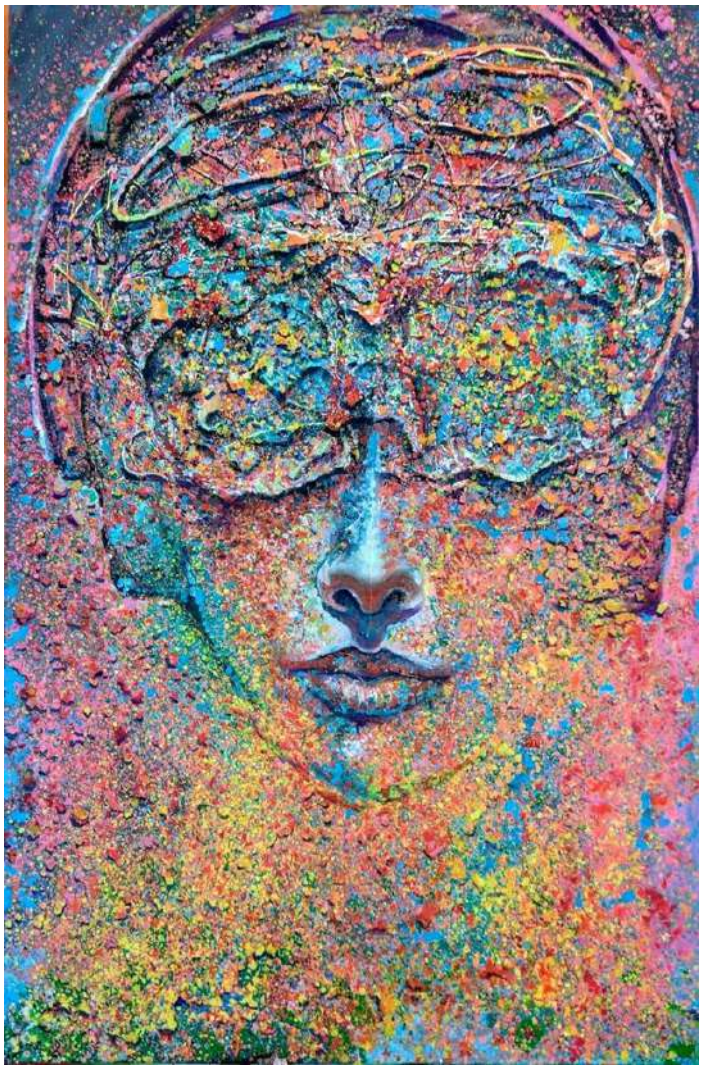

71 ŁUKASZ **JANKIEWICZ**

SYMFONIA WSPOMNIEŃ I BARW, 2024

olej, płótno

150 cm x 100 cm

Złóż ofertę

Łukasz Jankiewicz jest z wykształcenia architektem wnętrz, ukończył Wyższą Szkolę Humanistyczną we Wrocławiu. Artysta aktywnie uczestniczy w wielu wystawach i aukcjach sztuki współczesnej zarówno w kraju, jak i za granicą. W 2012 roku zdobył nagrodę Wydziału Promocji Urzędu Miasta Wrocławia na pokazie „Ubrać Wrocław" za strój inspirowany Iglicą. W Galerii POSK w Londynie brał udział w zbiorowej wystawie polskiego malarstwa współczesnego „DNA Kobiety".

eprasa.pl 0a9705756f

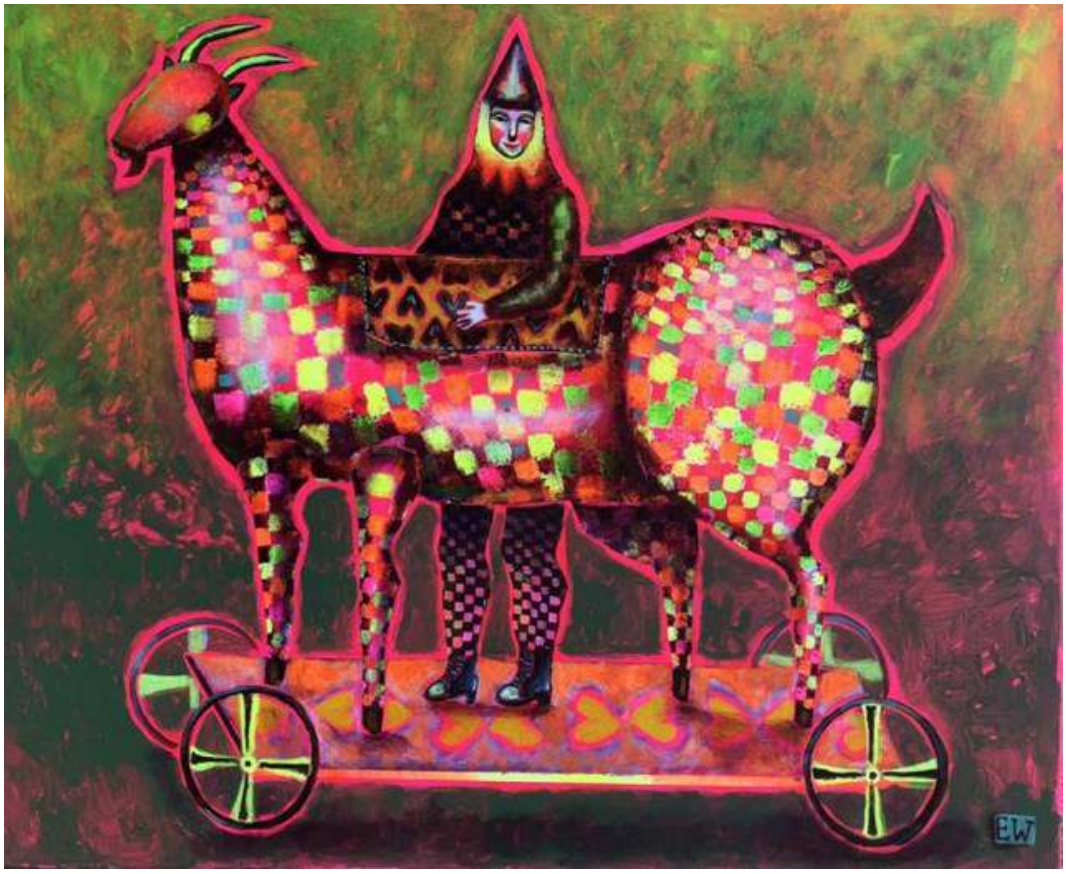

72 EMILIA **WASZAK**

KOZA, 2024

akryl, płótno

100 cm x 120 cm

Złóż ofertę

Emilia Waszak to polska artystka, zajmuje się malarstwem i grafiką.. Ukończyła Wydział Sztuk Pięknych Uniwersytetu Mikołaja Kopernika w Toruniu, uzyskując dyplom z grafiki warsztatowej i litografii. Waszak dwukrotnie uzyskała Stypendium Ministra za swoje wybitne osiągnięcia artystyczne.

eprasa.pl 0a9705756f

73 KAROLINA **ZWONIARSKA**

MUZA 7, TANCERKA, 2023

olej, pastel, węgiel, płótno

46 cm x 38 cm

Złóż ofertę

Karolina Zwoniarska to artystka wizualna i malarka. Ukończyła z wyróżnieniem Wydział Malarstwa Akademii Sztuk Pięknych w Warszawie w 2006 r. W 2021 r. obroniła doktorat w dziedzinie sztuki rozprawą pt. "Madonna - dualizm semantyczny" na Uniwersytecie Jana Kochanowskiego w Kielcach. Od 2021 r. adiunkt w Pracowni Sztuki Wydziału Nauk Humanistycznych na Uniwersytecie Przyrodniczo-Humanistycznym w Siedlcach. Obecnie jest jednym z kuratorów Galerii TA3.

eprasa.pl 0a9705756f

74 MAGDALENA **MALCHAREK**

BLIŹNIACZKI, 2024

olej, płótno

130 cm x 80 cm

Złóż ofertę

Magdalena Malcharek, urodzona w Tychach dnia 21 marca 1992 roku. Ukończone studia magisterskie, kierunek Politologia. Brak ukończonych studiów artystycznych. Maluje z pasji. Uwielbiam abstrakcje i bogatą kolorystykę obrazów. Technika: farby akrylowe. Spośród sprzedanych prac wyróżnić mogę dwie, sprzedane na aukcji Młodej Sztuki w DESA Unicum.

eprasa.pl 0a9705756f

75 MONIKA **ŚLÓSARCZYK**

PŁYWACZKI, 2024

olej, akryl, płótno

150 cm x 100 cm

Złóż ofertę

Monika Ślósarczyk urodziła się w 1971 r. w Bielsku-Białej. Ukończyła Liceum Ogólnokształcące w Wiśle. Jest absolwentką ASP w Krakowie. Dyplom uzyskała w pracowni malarstwa sztalugowego, z aneksem w pracowni książki i typografii w 1996 r. Poza malarstwem sztalugowym zajmuje się wystrojem i dekoracją wnętrz z licznymi realizacjami w sklepach, restauracjach i domach prywatnych, m.in.: rekonstrukcja fresków w sali kominkowej Willi Decjusza w Krakowie, fresk w sali kolumnowej i mozaika w hallu restauracji „Wierzynek" w Krakowie.

eprasa.pl 0a9705756f

76 ILONA **HERC**

W PRZESTRZENI, 2024

akryl, płótno

70 cm x 70 cm

Złóż ofertę

Ilona Herc urodziła się w 1972 roku w Chrzanowie. Ukończyła Państwowe Liceum Sztuk Plastycznych w Nowym Wiśniczu. Jest absolwentką Instytutu Sztuki Uniwersytetu Śląskiego w Katowicach. W 1998 roku uzyskała dyplom z malarstwa w pracowni prof. Zygmunta Lisa. Jest członkiem ZPAP.

eprasa.pl 0a9705756f

77 LUIZA **LOS-PŁAWSZEWSKA**

DOLCE FAR NIENTE II, 2024

olej, płótno

80 cm x 70 cm

Złóż ofertę

Luiza Los-Pławszewska urodziła się w 1963 roku w Szczecinie. W 1983 roku ukończyła Państwowe Liceum Sztuk Plastycznych im. Constantina Brancusi w Szczecinie. W 1991 roku została absolwentką historii sztuki Uniwersytetu Wrocławskiego. W latach 2018-2020 studiowała malarstwo Studia Podyplomowe Akademii Sztuk Pięknych im. Eugeniusza Gepperta we Wrocławiu. Jej prace znajdują się w zbiorach prywatnych w kraju, i zagranicą m.in. w Niemczech, Austrii, USA, Australii i w Szwajcarii. Obecnie mieszka i tworzy w Opolu.

eprasa.pl 0a9705756f

78 MIKOŁAJ **MALESZA**

Z CYKLU ZAGINIONE MIASTO, 2024

akryl, płótno

70 cm x 100 cm

Złóż ofertę

Mikołaj Malesza urodził się w 1954 r. w Krynkach. Studiował na warszawskiej ASP (Wydział Architektury Wnętrz), którą ukończył z wyróżnieniem w 1979 r. Zajmuje się malarstwem, scenografią i wystawiennictwem. Uczestniczył w ponad stu wystawach w kraju i za granicą. Jest laureatem licznych nagród i wyróżnień. W latach 1991-2003 był scenografem teatru „Towarzystwo Wierszalin". Od wielu lat współpracuje z teatrami lalkowymi i dramatycznymi w całej Polsce. W roku 2010 otrzymał Srebrny Medal „Zasłużony Kulturze Gloria Artis".

eprasa.pl 0a9705756f

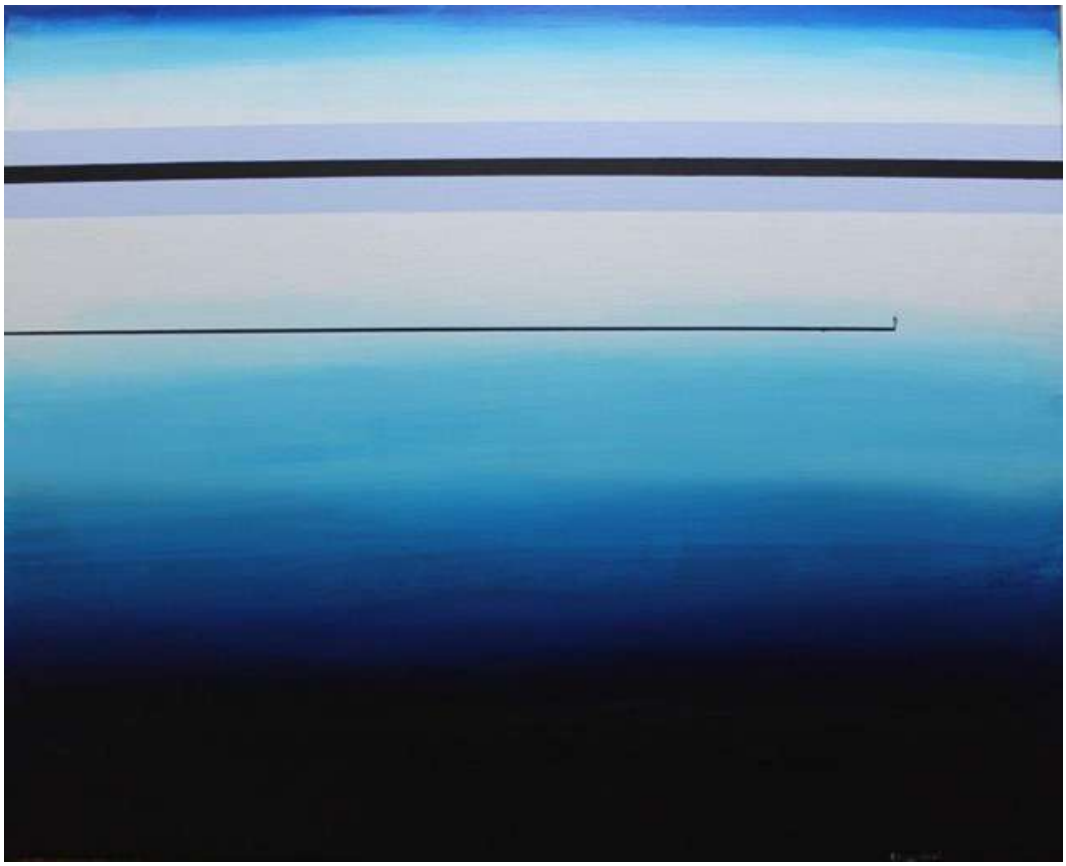

79 FILIP **ŁOZIŃSKI**

SAMOTNOŚĆ ABSOLUTNA, 2024

akryl, płótno

70 cm x 90 cm

Złóż ofertę

Filip Łoziński lata chłopięce spędził w domu, w którym farby i pędzle niejednokrotnie zastępowały ołowianych żołnierzyków. Być może właśnie dzięki niecodziennym wzorcom, a może właśnie przeciw nim, postanowił, iż jego kreska nabierze szlifu pod okiem wykładowców malarstwa jednego z krakowskich uniwersytetów. Studia na Wydziale Sztuki UP ukończył w roku 2011 broniąc dyplom pod okiem Piotra Jargusza.

eprasa.pl 0a9705756f

80 ALEKSANDRA **LACHETA**

SPOTKANIE Z CZERWONYM BALONIKIEM, 2024

akryl, płótno

70 cm x 70 cm

Złóż ofertę

Aleksandra Lacheta absolwentka Akademii Sztuk Pięknych im. Władysława Strzemińskiego w Łodzi. Dyplom uzyskała w pracowni prof. Łukasza Chmielewskiego. Zajmuje się malarstwem, rysunkiem oraz projektowaniem graficznym. Motyw przewodni jej twórczości stanowi animalistyka. Inspiruje się naturą, którą ukazuje zarówno w sposób realistyczny jak i fantastyczny. Stara się aby zwierzęta przedstawione na jej obrazach wzbudzały emocje: ciekawość, nostalgię, sympatię a nawet uśmiech wywołany miłym wspomnieniem lub skojarzeniem.

eprasa.pl 0a9705756f

81 EWA **KRZYWIŃSKA**

POWER OF SKYBORNE TWINS, 2024

olej, płótno

90 cm x 120 cm

Złóż ofertę

Ewa Krzywińska urodziła się w 1976 r. we Wrocławiu. Ukończyła ASP we Wrocławiu. Założycielka marki Art&Emotions, współwłaścicielka Rebels Design Studio. Zawodowo projektantka kreatywna, śmiało wykorzystująca talent twórczy i bogate doświadczenie w obszarach komunikacji wizualnej, zarządzania projektami, design thinking i technologii. Ekspertka w procesach kreacji brandów i opakowań kosmetyków dla branży beauty. Jednocześnie artystyczna dusza eksponująca swoją wrażliwość w obrazach olejnych.

eprasa.pl 0a9705756f

82 MAGDALENA **KARWOWSKA**

MUZEUM I, 2024

akryl, płótno

120 cm x 200 cm

Złóż ofertę

Magdalena Karwowska to artystka urodzona w 1986 roku w Rudzie Śląskiej. W latach 2006-2011 studiowała na Wydziale Grafiki Akademii Sztuk Pięknych w Krakowie. Dyplom magisterski zrealizowała w Pracowni Miedziorytu pod kierunkiem prof. Stanisława Wejmana, nagrodzony jako jeden z najlepszych dyplomów roku. Poza grafiką zajmuje się malarstwem oraz fotografią. Uczestniczka wielu wystaw indywidualnych i zbiorowych.

eprasa.pl 0a9705756f

83 MIKOŁAJ **KORUS**

TŁUSTE KOTY I PTASZKI W ZŁOTEJ KLATCE, 2024

akryl, płótno

100 cm x 80 cm

Złóż ofertę

Mikołaj Korus student Wydziału Sztuk Pięknych Uniwersytetu Mikołaja Kopernika w Toruniu na kierunku Ochrona Dóbr Kultury od 2019 roku. Otoczenie w postaci płodnego środowiska artystycznego stało się przyczynkiem do ożywionej twórczości malarskiej artysty. Inspiracje, które w swoich dziełach wykorzystuje malarz mają podłoże w dogłębnej analizie psychologicznej i zachowaniach, które towarzyszą ludzkości od wieków, radościach, lękach, temperamentach.

eprasa.pl 0a9705756f

84 TOMASZ **KOPER**

GRZYBOBRANIE 2023, 2023

olej, płótno

70 cm x 90 cm

Złóż ofertę

Tomasz Koper ukończył Technikum Budowlane. A malarstwa uczył się sam, bo sztuka jest jego ogromną pasją.

eprasa.pl 0a9705756f

85 DARIA **ZBIEŃ**

LADY CHARLOTTE IN GOLD AFTER JOSEPH KARL STIELER PORTRAIT OF THE ACTRESS CHARLOTTE VON HAGN, 2024

olej, płótno

50 cm x 40 cm

Złóż ofertę

Daria Zbień urodziła się w 2002 roku. Artystka fascynuje się sztuką dawną, a w szczególności sztuką epoki renesansu i baroku. W swoich dziełach stara się odzwierciedlić styl dawnych mistrzów. Jej wzorcami są wybitni malarze t.j. Jan Matejko, Leonardo da Vinci czy Caravaggio. Podobnie jak oni, w malarstwie skupia się na postaci. Głównym celem artystki jest tworzenie prac, które zawierają podstawowe cechy malarstwa dawnego, a jednocześnie eksponują nadany im współczesny akcent.

eprasa.pl 0a9705756f

86 WOJCIECH **PIEKARSKI**

BEZ TYTUŁU, 2024

olej, płótno

80 cm x 50 cm

Złóż ofertę

Wojciech Piekarski ukończył Politechnikę Łódzką w 2007 roku. Mieszka nieopodal Pabianic koło Łodzi. Zajmuje się tylko malarstwem tworząc na zamówienia duże sceny sakralne i portrety. Maluje też martwe natury i akty. W swojej twórczości wzoruje się na dawnych mistrzach, przede wszystkim malarstwie Caravaggia. Od 2007 roku uczestniczy w programie promowania twórczości łódzkich artystów, który został wprowadzony przez dom aukcyjny Rynek Sztuki w 2006 roku.

eprasa.pl 0a9705756f

87 OKSANA **MALANIJ**

TAJEMNICZA ELEGANCJA, 2024

akryl, płótno

100 cm x 80 cm

Złóż ofertę

Oksana Malanij to ukraińska artystka. Przez lata wypracowała własny styl, pracując w swojej ulubionej technice pastelu. Przedstawia serie drapieżników oraz kobiet. Dzieła abstrakcyjne tworzy z kolei w technice akrylowej i olejnej. Uzyskała dyplom projektanta wnętrz na Łuckim Narodowym Uniwersytecie Technicznym. W 2019 roku w Galerii Art-Corridor odbyła się wystawa „Grafika duszy", na której zaprezentowano ponad 30 prac artystki.

eprasa.pl 0a9705756f

88 PAULINA **GÓRA**

POSIŁEK, 2020

olej, płótno

50 cm x 70 cm

Złóż ofertę

* podlega droit de suite

Paulina Góra zajmuje się głównie malarstwem olejnym. Nikt nie przechodzi obojętnie obok portretów dzieci z wielkimi hipnotyzującymi oczami, które spoglądają głęboko w nasze wnętrze. Obrazy artystki zawierają w sobie coś nad przyrodzonego i mistycznego. Jej prace znajdują uznanie wśród kolekcjonerów z całego świata (m.in. Australia, Kanada, USA, Belgia, Włochy, Anglia).

eprasa.pl 0a9705756f

89 ZUZANNA **JANKOWSKA**

SENIORITA, 2024

akryl, płótno

50 cm x 50 cm

Złóż ofertę

Zuzanna Jankowska artystka urodzona w 1991 roku w Warszawie. W 2016 roku obroniła z wyróżnieniem tytuł magistra na Akademii Sztuk Pięknych w Warszawie na wydziale Grafiki. W 2016 roku zdobyła główną nagrodę w prestiżowym Konkursie o Artystyczną Nagrodę Siemensa. Zajmuje się grafiką komputerową oraz malarstwem. Jej twórczość charakteryzuje graficzny realizm osadzony w geometrii. Najczęściej przedstawia wizerunki zwierząt, ludzi oraz rzeźb. Nawiązuje do popkultury.

eprasa.pl 0a9705756f

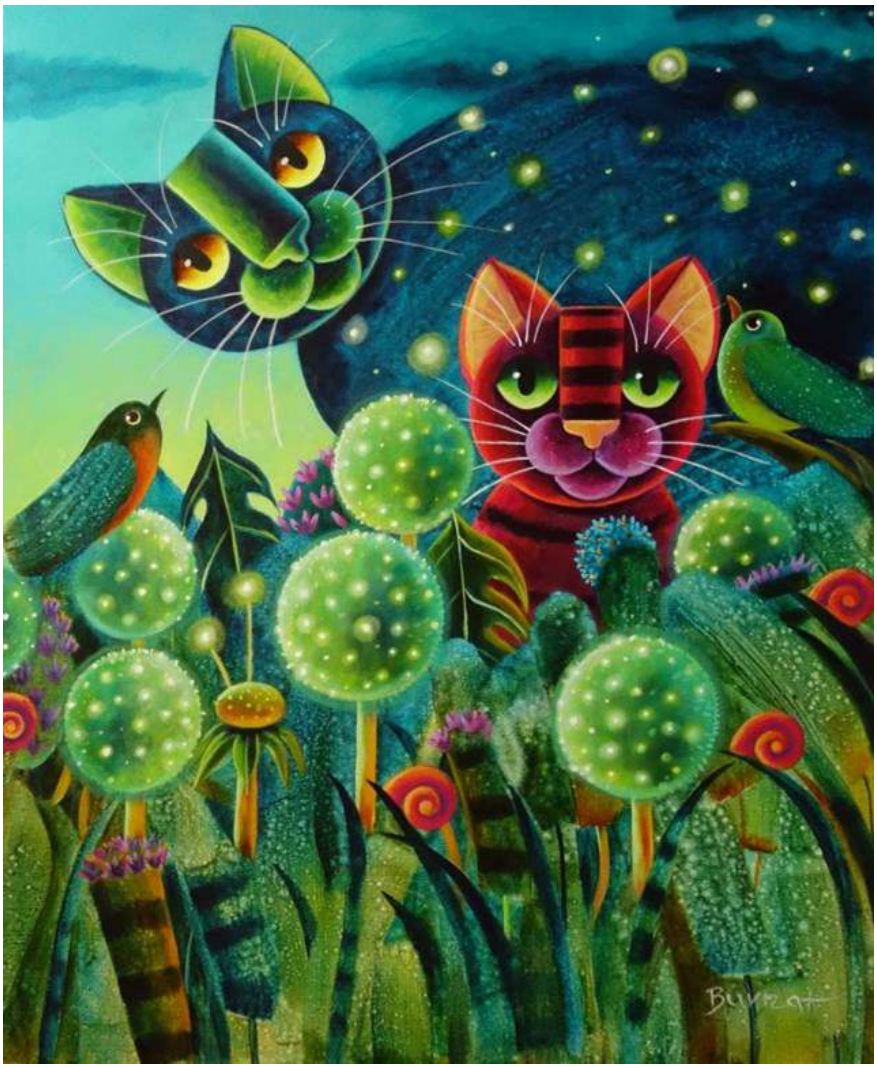

90 WIESŁAWA **BURNAT**

GWIAZDOZBIORY OGRODU, 2024

akryl, płótno

60 cm x 50 cm

Złóż ofertę

Wiesława Burnat artystka urodzona w 1964 roku w Szczecinie. Od 2002 roku należy do Stowarzyszenia Artystycznego Integracji Europejskiej w Szczecinie. Brała udział w wielu wystawach indywidualnych i zbiorowych, m.in. w Szczecinie, Warszawie, Poznaniu, Lubece, Schwedt, Berlinie, Strasburgu, Bergen. Ulubione technikimalarstwo akrylowe i techniki mieszane. Zajmuje się również ilustracją dziecięcą.

eprasa.pl 0a9705756f

91 WLADISLAW **STALMACHOW**

STARY TRAMWAJ, 2024

olej, płótno

60 cm x 80 cm

Złóż ofertę

Wladislaw Stalmachow urodził się w 1970 roku w ZSRR (obecnie Białoruś). Mieszkał w Witebsku i Mińsku. Jest absolwentem Mińskiego Instytutu Radiotechnicznego, gdzie podczas nauki jednocześnie pracował jako artysta-dekorator oraz uczył się w szkole podnoszenia kwalifikacji artystów-dekoratorów. Od 1991 roku brał udział w nieoficjalnych wystawach sztuki w Mńsku i Witebsku, a od 1999 roku jego twórczość była pokazywana na wystawach na Białorusi, w Niemczech, Luksemburgu, Szwajcarii, Danii, Szwecji.

eprasa.pl 0a9705756f

92 JUSTYNA **WOŹNIAK**

HARLEY, 2024

olej, płótno

70 cm x 90 cm

Złóż ofertę

Justyna Woźniak maluje hiperrealistyczne obrazy o tematyce motoryzacyjnej w technice olejnej.

eprasa.pl 0a9705756f

93 MILENA **CHMIELEWSKA**

BRATNIE DUSZE, 2024

olej, akryl, szlagmetal, płótno

100 cm x 80 cm

Złóż ofertę

W twórczości artystki królują nasycone kolorem portrety oraz opowieści z nurtu realizmu magicznego. Zderza świat realny z fantastyką, często wplatając pierwiastek erotyzmu. Jej prace łączą w sobie ekspresję, surrealizm i symbolizm. W pracy wykorzystuje farby olejne, akrylowe, tusz i złoto mineralne. Artystka współpracuje z galeriami sztuki oraz pracowniami architektonicznymi. Jej prace znajdują się w kolekcjach prywatnych w Polsce, Francji, Grecji, Niemczech, Szwecji i Wielkiej Brytanii.

eprasa.pl 0a9705756f

94 RADOSŁAW **KUŹMIŃSKI**

ELIZA GRA NA PIANINIE, 2023

akwarela, papier

51 cm x 36 cm

Złóż ofertę

Radosław Kuźmiński urodził się w Warszawie. Jest absolwentem Wyższej Szkoły Ekonomiczno-Informatycznej. Aktualnie jest uczestnikiem studiów podyplomowych ASP w Łodzi o kierunku „malarstwo i rysunek". Od kiedy jako młodzieniec zatrudnił się u w pracowni plastycznej Teatru „Lalka" pod kierunkiem Adam Kiliana pokochał działalność twórczą i artystyczną.

eprasa.pl 0a9705756f

95 ALEKSANDRA ELIZABETHE **WOJTYSIAK**

A GOOD FORTUNE OF GOLDEN CRANES, 2024

akryl, szlagmetal, płótno

120 cm x 120 cm

Złóż ofertę

Aleksandra Elizabethe Wojtysiak, ur. w 1997r w Łodzi, aktualnie mieszkająca w Pruszczu Gdańskim. Z wykształcenia plastyk. Tworzy obrazy dekoracyjne, aktualnie pracuje nad serią ptasią oraz egipską. W pracach przeważają elementy złote, dekoracyjne, natura. Tworzy obrazy również na zamówienie.

eprasa.pl 0a9705756f

96 KARINA **GÓRA**

WAŻKI W ZAPACHU MIĘTY I PEONII, 2024

akryl, płótno

70 cm x 70 cm

Złóż ofertę

Karina Góra to artystka urodzona w 1973 roku w Tomaszowie Mazowieckim. Dyplom magistra sztuki uzyskała w Akademii Muzycznej w Bydgoszczy, w klasie wiolonczeli. Podyplomowo ukończyła z wyróżnieniem studia reżyserii w PWST we Wrocławiu. Współpracowała z twórcą Sceny Plastycznej prof. L. Mądzikiem w spektaklu "Źródło", P. Passinim w spektaklu "Ważne okno. Hommage dla Marii Stangret". Reżyser projektu jazz i poezja "Moja Słodka Europejska Ojczyzna" Komeda/Ptaszyn Wróblewski Sextet.

eprasa.pl 0a9705756f

97 DARIUSZ FRANCISZEK **RÓŻYC**

THE VOYAGE Z CYKLU NIE TAK ODLEGŁE, 2022

akryl, płótno

80 cm x 50 cm

Złóż ofertę

Dariusz Franciszek Rózyc urodził się 12 kwietnia 1978 r. w Sosnowcu. To absolwent Wydziału Artystycznego Akademii im. Jana Długosza w Częstochowie. Edukację zakończył obroną dyplomu z projektowania graficznego w pracowni prof. Andrzeja Desperaka (2005 r.). Zajmuje się malarstwem sztalugowym: akrylowym, olejnym, technikami własnymi. Poszukuje inspiracji w malarstwie dawnych mistrzów, jednak głównym jej źródłem jest natura.

eprasa.pl 0a9705756f

98 TADEUSZ **MACHOWSKI**

WIECZORNA SYMFONIA, 2024

olej, płótno

120 cm x 90 cm

Złóż ofertę

Tadeusz Machowski urodził się w 1955 roku w Łańcucie. Od dzieciństwa pasjonował się sztuką. Przez ponad 20 lat rozwijał swój talent tworząc realistyczne pejzaże i portrety. Następnie zaczął stopniowo odchodzić od realizmu w stronę expresjonizmu, aby pod wpływem dzieł artystów działających w latach 40-60-tych XX wieku zacząć tworzyć własny abstrakcyjny styl. Artysta ciągle niespokojny, poszukujący i używający różnorodnych technik, z których wiele jest jego własnymi pomysłami.

eprasa.pl 0a9705756f

99 HENADZY **HAVARTSOU**

PRZYSTAŃ, 2024

olej, płótno

70 cm x 100 cm

Złóż ofertę

Henadzy Havartsou jest absolwentem Uniwersytetu im. Maszerowa w Vitebsku na Białorusi, obronił tytuł magistra na wydziale Malarstwa i Grafiki (1987 1992 r). Od swojej nauczycielki i mentorki, Walentiny Liahovich, otrzymał to co najważniejsze poczucie wolności w tworzeniu.Obecnie żyje i pracuje w Vitebsku. Artysta dużo czerpie z licznych podróży, właśnie w ten sposób powstają tak różnorodne pejzaże, abstrakcje, zainspirowane niepowtarzalnymi kolorami różnych zakątków świata.

eprasa.pl 0a9705756f

100 DARIUSZ **PIEKUT**

ROZTOCZAŃSKA BAJKA 262, 2024

akryl, płótno

60 cm x 85 cm

Złóż ofertę

Dariusz Piekut urodził się w 1959 r. W 1984 r. ukończył Instytut Wychowania Artystycznego UMCS w Lublinie. Jego prace znajdują się w zbiorach Muzeum w Lubaczowie, BWA w Zamościu, Muzeum w Bielsku Białej i Nowohuckim Centrum Kultury w Krakowie. Uczestniczył w ponad 40 wystawach indywidualnych i ponad 100 zbiorowych w kraju i zagranicą. W 2010 r. otrzymał Certificate of the Highest Quality-Short List VII Międzynarodowego Biennale Rysunku w Pilznie w Czechach.

eprasa.pl 0a9705756f

101 ANNA **JARZYMOWSKA**

ZAWYJCIE BRAMY! KRZYCZ TY O MIASTO!, 2024

olej, akryl, płótno

130 cm x 120 cm

Złóż ofertę

Anna Jarzymowska to absolwentka katowickiej Akademii Sztuk Pięknych. Zajmuje się głównie malarstwem sztalugowym i wielkoformatowym, działa także w przestrzeni miejskiej pod pseudonimem MiszmasZ. Uczestniczka wielu wystaw zbiorowych, twórczyni licznych murali. W jej malarstwie abstrakcyjnym kluczową rolę odgrywa podświadomość. Jej obrazy powstają jako odpowiedź na wewnętrzne impulsy i są czysto intuicyjnymi zapisami.

eprasa.pl 0a9705756f

102 GOSSIA **ZIELASKOWSKA**

COLOR CHAOS, 2024

akryl, płótno

120 cm x 160 cm

Złóż ofertę

Gossia Zielaskowska urodziła w 1983 roku. Dyplom Wydziału Malarstwa Akademii Sztuk Pięknych w Poznaniu uzyskała w 2009 roku. Jest stypendystką Ministra Kultury i Dziedzictwa Narodowego, laureatką Grand Prix I Ogólnopolskiego Konkursu Malarskiego Zadra. Uczestniczyła w Międzynarodowych Targach Sztuki w Stambule, w wystawie młodych polskich artystów „Horizon" w Turcji oraz SCOPE Miami. Jej prace zostały zakwalifikowane do Międzynarodowego Biennale Sztuki Współczesnej we Florencji.

eprasa.pl 0a9705756f

103 PAULINA **ROBOTYCKA**

ENERGY, 2024

olej, akryl, płótno

140 cm x 120 cm

Złóż ofertę

Paulina Robotycka – urodzona w 2000 roku w Gdańsku. Od 2019 studiuje Psychologię na Uniwersytecie Gdańskim. Jest malarką samoukiem. Przede wszystkim uprawia malarstwo sztalugowe oraz monumentalne. W jej pracach znajdziemy odwołanie do malarstwa barwnych płaszczyzn, taszyzmu i malarstwa gestu. W swoich pracach często nakłada kolory prosto z tubki, które mają symbolizować na pozór proste emocje człowieka. Właśnie emocje, które odbiorca czuje patrząc na jej prace są dla niej kluczowe.

eprasa.pl 0a9705756f

104 PAWEŁ **BIENKIEWICZ**

XATAX ELEMENT Z CYKLU E=MC2, 2024

akryl, technika własna, płótno

120 cm x 95 cm

Złóż ofertę

Paweł Bienkiewicz urodził się w Miliczu w 1962 r. Głównym nurtem jego twórczości jest malarstwo abstrakcyjne. W swoich obrazach ubiera Maszynę Wszechświata w migawki własnych spostrzeżeń. W jego twórczości pojawiają się motywy przestrzeni, przejść międzywymiarowych, falowania, wibracji, przemiany energii i materii, kontrastu światła z cieniem, tonalnej gry kolorów, symboli. Swoje prace wykonuje na płótnie lub na podłożu kartonowym.

eprasa.pl 0a9705756f

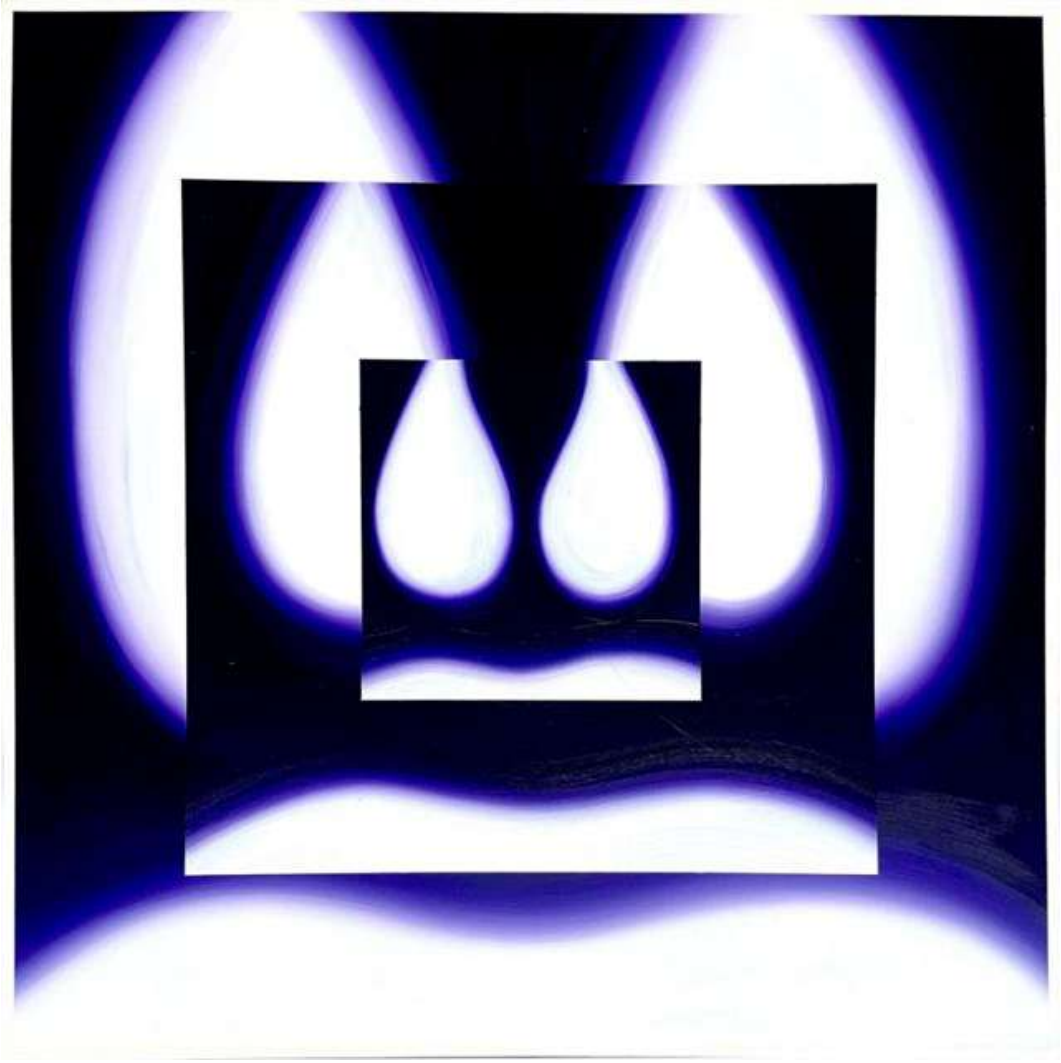

105 FILIP **DAWIDOWSKI**

MANTIS, 2024

akryl, płótno

111.5 cm x 111.5 cm

Złóż ofertę

Filip Dawidowski to artysta z zamiłowania. Inspirują go niespotykane formy i kształty, które przedstawia w wyrazistej i głębokiej kolorystyce. W kręgu jego zainteresowań twórczych jest również grafika i projektowanie. Jego nieodłącznym elementem malowania stanowi muzyka by wyrazić swoje emocje z nią związane.

eprasa.pl 0a9705756f

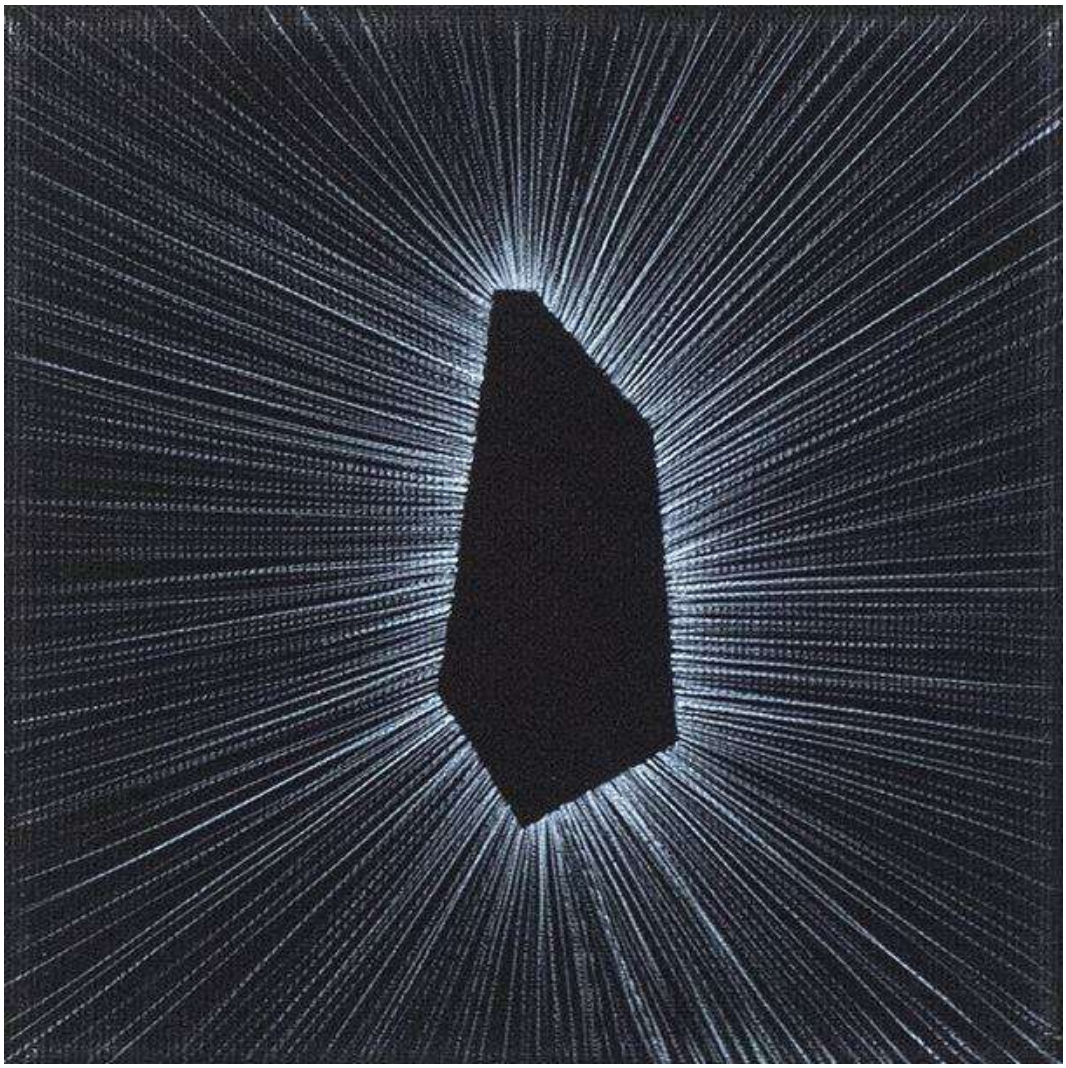

106 ANNA **SZPRYNGER**

BEZ TYTUŁU NR V, 2013

akryl, płótno

15 cm x 15 cm

Złóż ofertę

* podlega droit de suite

Anna Szprynger urodziła się w 1982 roku w Warszawie. Studiowała grafikę i malarstwo w Kolegium Sztuk Pięknych w Kazimierzu Dolnym i na Uniwersytecie Marii Curie – Skłodowskiej w Lublinie. Dyplom z wyróżnieniem uzyskała pod kierunkiem profesorów Tomasza Zawadzkiego i Grzegorza Dobiesława Mazurka. W 2014 roku obroniła pracę doktorską na Akademii Sztuk Pięknych w Warszawie, pod kierunkiem profesor Doroty Grynczel.

eprasa.pl 0a9705756f

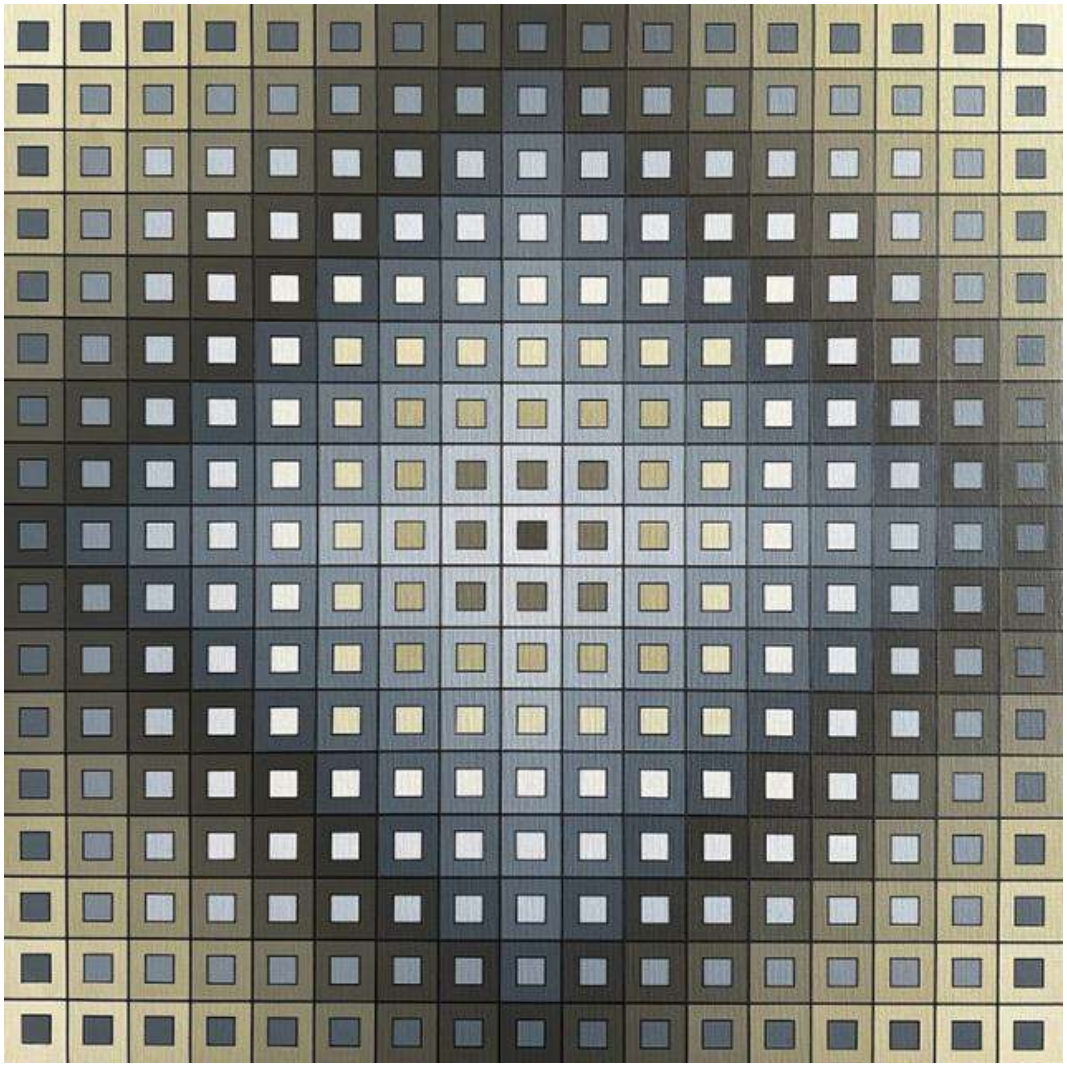

107 IZABELA **KOZŁOWSKA**

ILLUSION XII S, 2024

akryl, płótno

70 cm x 70 cm

Złóż ofertę

Izabela Kozłowska od wielu lat zajmuje się tworzeniem biżuterii. Jednak malarstwo zawsze było jej bliskie. Od czterech lat swoje artystyczne fascynacje i pomysły zaczęła przenosić na płótno. Jej obrazy są bardzo geometryczne i uporządkowane. Inspiracje czerpie z op-artu i hard-edge. Zarówno w biżuterii jak i obrazach trzon prac stanowi kolor i to on stanowi o ich charakterze. Kompozycje są zazwyczaj bardzo przemyślane i jubilersko dokładne.

eprasa.pl 0a9705756f

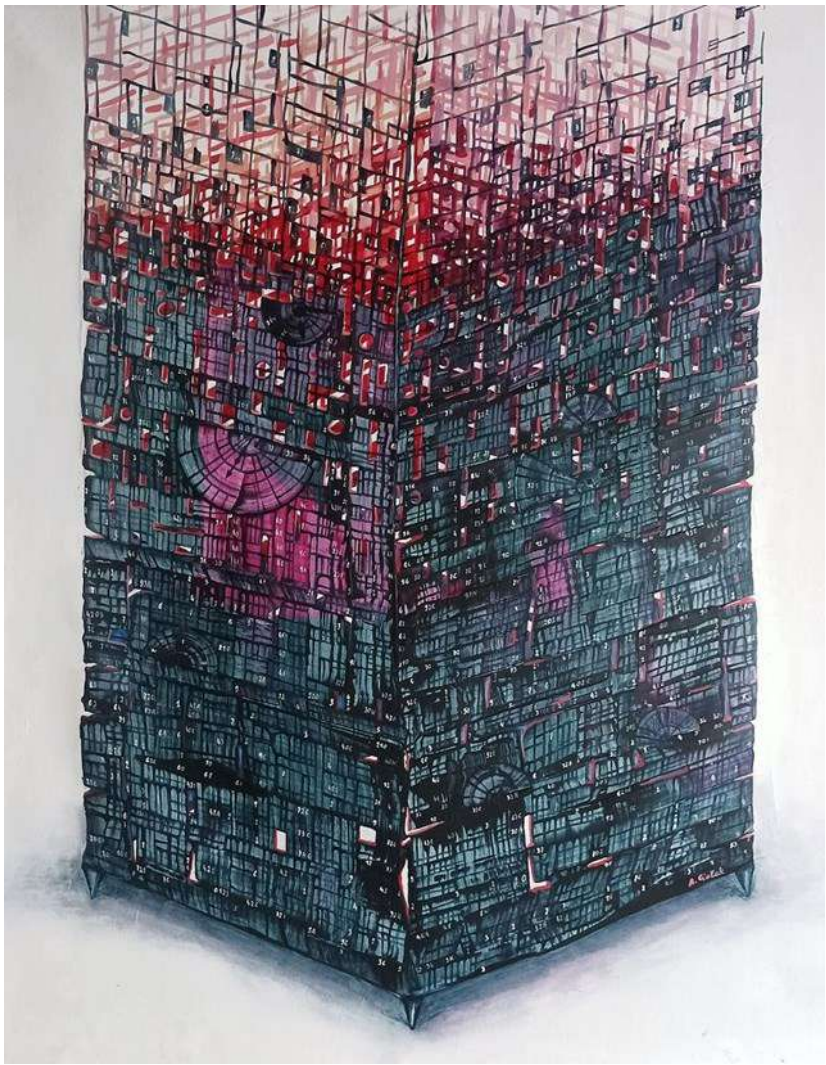

108 ANDRZEJ **CIOŁEK**

RELACJE WEWNĘTRZNE V, 2024

olej, płótno

100 cm x 80 cm

Złóż ofertę

Andrzej Ciołek urodzony w 1986 roku w Chorzowie. Ukończył Liceum Plastyczne w Katowicach kolejno Akademię Sztuk Pięknych w Katowicach na kierunku Grafika Warsztatowa. Dyplom z Medalem obronił w 2014 roku.

eprasa.pl 0a9705756f

109 MICHAŁ **WRÓBEL**

BLACK. WHITE, 2023

olej, akryl, płótno

160 cm x 80 cm

Złóż ofertę

Michał Wróbel urodził się w 1995 r. W 2018 r. ukończył studia na ASP w Gdańsku i od tego czasu bezustannie tworzy. Najczęściej sięga po akwarele, tworzy też rysunki i grafiki. Podkreśla, że w swojej sztuce odwołuje się do korzeni malarstwa europejskiego, awangardy i współczesnej filozofii. Znaczący wpływ na jego twórczość wywarły szkoła nowojorska i popart. Abstrakcyjne, wielkoformatowe kompozycje są odzwierciedleniem jego pasji do designu.

eprasa.pl 0a9705756f

110 DANUTA **LESZCZYŃSKA**

LUMIERE, 2024

akryl, szlagmetal, płótno

60 cm x 120 cm

Złóż ofertę

Danuta Leszczyńska urodziła się w 1978 r. w Lesznie. Ukończyła Wydział Komunikacji Wizualnej Wyższej Szkoły Sztuki Stosowanej w Poznaniu (dyplom z grafiki i malarstwa). Obecnie kontynuuje pracę twórczą, oddając się głównie malarstwu oraz okazjonalnie projektowaniu graficznemu. Najchętniej posługuje się farbami akrylowymi, a tematem jej prac często są kwiaty, ogrody, co wiąże się z romantyczną stroną jej kobiecej natury.

eprasa.pl 0a9705756f

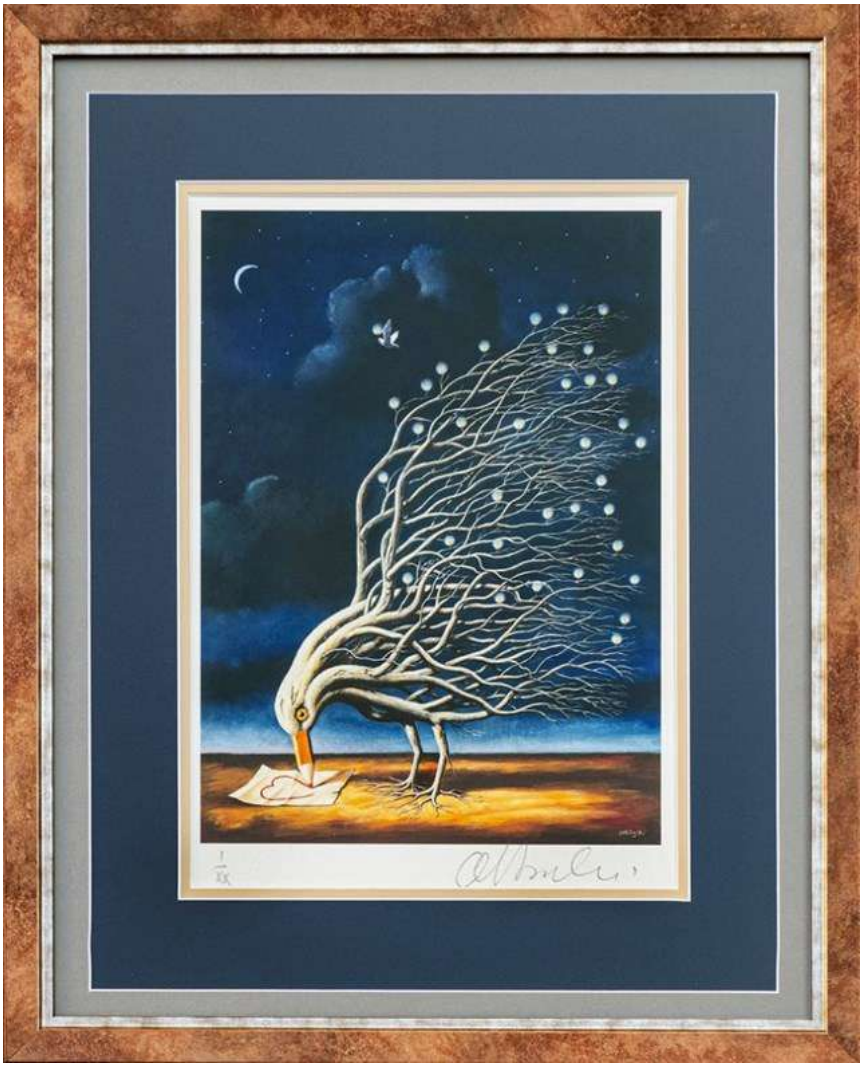

111 RAFAŁ **OLBIŃSKI**

LIST MIŁOSNY I Z XX, 2024

inkografia, papier

31 cm x 22 cm

Złóż ofertę

Rafał Olbiński (ur. 1943, Kielce) w 1969 r. ukończył studia na Wydziale Architektury Politechniki Warszawskiej. W 1981 r. wyemigrował do Stanów Zjednoczonych. Od 1985 r. wykłada na wpływowej Szkole Sztuk Pięknych w Nowym Jorku. Jego plakaty i ilustracje ukazują się regularnie na łamach czasopism Newsweek, Time, Business Week, New York Times, New Yorker. Jest twórcą licznych plakatów dla amerykańskich oper (New York City Opera, Utah Opera, Pacific Opera San Francisco, Philadelphia Opera).

eprasa.pl 0a9705756f

112 SYLWIA **PERCZAK**

VERAIKON, 2024

tempera, karton

40 cm x 40 cm

Złóż ofertę

Sylwia Perczak ukończyła studia w Instytucie Plastyki Akademii im. Jana Długosza w Częstochowie w latach 1996-2001 (byłej WSP). Dyplom otrzymała w pracowni malarskiej prof. Wincentego Maszkowskiego. Od 2005 roku należy do Związku Pastelistów Polskich w Nowym Sączu. Współpracuje również z wydawnictwami ilustrując książki dla dzieci. Obecnie, oprócz malarstwa sztalugowego, zajmuje się pisaniem ikon.

eprasa.pl 0a9705756f

113 JACEK **OPAŁA**

BOGINI DERWEZE, 2024

ceramika, kamień

70 cm x 63 cm

Złóż ofertę

Jacek Opała, artysta urodzony w 1970 roku w Bolesławcu na Dolnym Śląsku. Zaczął rzeźbić w glinie w 2009 roku. Jego własne prace łączą harmonię idealistycznej formy z kombinacją zdobień, kolorów, dodatków czy zniekształceń. Próbuje zamknąć w nich emocje i atmosferę tajemniczości. Interpretacje i odgadywanie pozostawia jednak odbiorcy. Jego prace były wystawiane w wielu galeriach i miejscach w Polsce i za granicą m.in. w Czechach, Niemczech, Holandii i USA.

eprasa.pl 0a9705756f

114 TOMASZ **SĘTOWSKI**

ARCHITEKTONICZNA

ceramika

55 cm x 30 cm

Złóż ofertę

* podlega droit de suite

Tomasz Sętowski to autor prac pokazywanych na wystawach zbiorowych i indywidualnych w polskich oraz zagranicznych galeriach, m.in. Katarzyny Napiórkowskiej w Warszawie i Anny Kareńskiej w Poznaniu, Stricoff Fine Art Ltd.i InterArt w Nowym Jorku; były przedstawiane na łamach czasopism m.in. w miesięczniku „Fantastyka". Jego dzieła znajdują się w kolekcjach Teresy Żylis-Gary i Bogusława Kaczyńskiego, jedno z nich zdobiło okładkę książki Waldemara łysiaka „Statek". Jest zaliczany do twórców nurtu zwanego „realizmem magicznym".

eprasa.pl 0a9705756f

115 ALEKSANDER **GRZYBEK**

ANIOŁ W SZAREJ SZACIE I W SZAREJ AUREOLI, 2024

drewno

190 cm x 45 cm

Złóż ofertę

Aleksander Grzybek - artysta plastyk, urodzony w Białymstoku, gdzie mieszka i pracuje. Zajmuje się malarstwem oraz innymi dyscyplinami sztuki. W 1979 roku ukończył Instytut Wychowania Artystycznego w Lublinie w pracowni Mariana Bogusza i Andrzeja Kołodziejka. W latach 1975-1981 wystawiał z Grupą A.S., której był współzałożycielem (1975). Współpracował przy organizacji Lubelskich Spotkań Plastycznych (do dzisiaj istnieją realizacje na osiedlu Lubelskiej Spółdzielni Mieszkaniowej).

eprasa.pl 0a9705756f

116 AREK **SZWED**

STROSZEK, 2024

ceramika

58 cm x 25 cm

Złóż ofertę

Arek Szwed jest artystą urodzonym w 1969 roku. Mieszka w Lublinie. Prawie dziesięć lat temu założył autorską pracownie ceramiczną porzucając korporacyjne okowy. Wykonuje małe i średnie rzeźby ceramiczne, w których stale przewija się motyw drogi, przemijania i ciągłych marzeń o lataniu. Należy do Związku Polskich Artystów i Plastyków. Jego rzeźby zawędrowały do 34 krajów, w tym najwięcej do Stanów Zjednoczonych. Brał udział w wielu wystawach w galeriach sztuki oraz na aukcjach w domach aukcyjnych.

eprasa.pl 0a9705756f

117 WIT **BOGUSŁAWSKI**

HIROTO, 2024

metal

196 cm x 39 cm

Złóż ofertę

Wit Bogusławski urodził się w 1960 roku w Warszawie, a wykształcenie zdobywał na Uniwersytecie Sztuk Pięknych Mimar SinanIstambuł (1982-86) oraz na Akademii Sztuk Pięknych w Warszawie (1986-87) i Akademii Sztuk Pięknych we Wrocławiu (1987-91). W 1991 roku uzyskał Dyplom z rzeźby w pracowni prof. Leona Podsiadłego. Zwykle pracuje w metalu i kamieniu spawając poszczególne części, tworząc przestrzenne instalacje o różnych wymiarach. Największe przestrzennie instalacje to cykl rzeźb 2-3 metrowych do prezentacji zewnętrznej (cykl Faces).

eprasa.pl 0a9705756f

118 KRZYSZTOF **PAWŁOWSKI**

MIŚ SIEDZĄCY II, 2024

kamień

37 cm x 34 cm

Złóż ofertę

Krzysztof Pawłowski tworzy w różnych rodzajach kamienia. W 1978 roku na kilka miesięcy wyjechał do Wiednia, rok później wyemigrował do Seattle, gdzie dzięki swojej twórczości zdobył popularność oraz uznanie krytyków. W 2006 roku poczucie spełnienia w Stanach Zjednoczonych oraz nieustanna nostalgia za ojczyzną, zadecydowały, że Pawłowski powrócił do Polski.

eprasa.pl 0a9705756f

119 JADWIGA **BARDYSZEWSKA**

TANCERZE, 2024

brąz

26 cm x 16 cm

Złóż ofertę

Jadwiga Bardyszewska. Urodziłam się w 1954 roku w Borysławiu (Ukraina). W 1958 roku rodzina nasza przeniosła się do Polski. Jestem absolwentką Liceum Sztuk Plastycznych w Jarosławiu a następnie kierunku rzeźby na Wydziale Sztuk Pięknych Uniwersytetu Mikołaja Kopernika w Toruniu. Dyplom z rzeźby w roku 1985 pod kierunkiem wybitnego artysty rzeźbiarza prof. Adolfa Ryszki. Okres studiów to również fascynacja końmi, jeździectwem, co znalazło odbicie we wczesnych pracach artystycznych.

eprasa.pl 0a9705756f

120 EWA **JAWORSKA**

W RÓWNOWADZE, 2024

ceramika, drewno

38 cm x 23 cm

Złóż ofertę

Ewa Jaworska to artystka urodzona w 1979 roku w Łodzi, gdzie ukończyła Liceum Plastyczne, Studium Techniki Teatralnej i Filmowej oraz ASP. Jest także absolwentką wydziału humanistycznego na kierunku pedagogika WSHE w Łodzi. Zawodowo, jako dekorator imprez wystawienniczych, związana była z Międzynarodowymi Targami Łódzkimi, pracowała także jako nauczycielka sztuki i brała udział w pracach konserwatorskich. Od 2009 roku prowadzi własną pracownię, zajmuje się malarstwem o tematyce sakralnej (ikony) i pozłotnictwem.

eprasa.pl 0a9705756f

Regulamin Aukcji Dzieł Sztuki Domu Aukcyjnego Art in House

(obowiązuje od lipca 2019)

Postanowienia ogólne

1.Organizatorem aukcji jest Anita Wolszczak prowadząca działalność gospodarczą pod nazwą Art in House Anita Wolszczak, wpisana do Centralnej Ewidencji i Informacji o Działalności Gospodarczej, z siedzibą przy ulicy Gioacchino Rossiniego 15 lok. 9, 03-289 Warszawa, NIP: 8111559097, REGON: 147427598 zwana dalej „Domem Aukcyjnym Art in House" lub „Organizatorem".

2.Aukcja jest prowadzona w na podstawie prawa polskiego.

Przedmioty dostępne na aukcji

3.Przedmiotem aukcji są dzieła sztuki (tj. obrazy i rzeźby) zgłoszone do sprzedaży przez ich właścicieli. Zgodnie z oświadczeniami osób zgłaszających, zgłoszone dzieła sztuki stanowią ich własność, są wolne od wad prawnych, nie są objęte jakimkolwiek postępowaniem administracyjnym, sądowym lub skarbowym, są wolne od zajęcia i zastawu oraz innych ograniczonych praw rzeczowych oraz nie są przedmiotem jakichkolwiek roszczeń osób trzecich. W przypadku dzieł sztuki stanowiących współwłasność zgłoszenie do sprzedaży powinno być dokonane za pisemną zgodą wszystkich współwłaścicieli.

4.Organizator ma prawo odmówić przyjęcia dzieła sztuki do sprzedaży bez podawania przyczyn, w szczególności, Dom Aukcyjny Art in House odmawia przyjęcia do sprzedaży dzieł sztuki, dla których posiada informacje o obciążeniu tych dzieł sztuki wyżej wskazanymi wadami prawnymi.

Terminy aukcji i katalog

5.Terminy aukcji są ogłaszane na stronie internetowej https://artinhouse.pl. Dom Aukcyjny Art in House ma prawo odwołać ogłoszoną aukcję bez podawania przyczyn, o czym poinformuje w formie ogłoszenia zamieszczonego na stronie https://artinhouse.pl.

6.Miejscem odbywania się aukcji jest Warszawa, Al. Jerozolimskie 107 lub inne miejsce wskazane na stronie https://artinhouse.pl.

7.Dzieła sztuki będące przedmiotem aukcji wraz z opisem i ceną wywoławczą są umieszczane w katalogu aukcyjnym publikowanym na stronie https://artinhouse.pl. Katalog może być wydawany w formie papierowej.

8.Dom aukcyjny gwarantuje zgodność cech obiektów opisanych w katalogu ze stanem faktycznym, jednocześnie zastrzegając możliwość ogłoszenia ewentualnych uzupełnień lub poprawek do treści Katalogu. Oświadczenia i poprawki ogłoszone w czasie sprzedaży uzupełniają Katalog. Art in House Dom Aukcyjny ma prawo wycofać dzieło sztuki z aukcji do momentu rozpoczęcia licytacji bez podawania przyczyn.

Udział w aukcji

9.Do udziału w licytacji upoważnione są wszystkie osoby fizyczne posiadające pełną zdolność do czynności prawnych, w tym również organy reprezentujące osoby prawne, a także osoby przez nie upoważnione, oraz wspólnicy spółek osobowych w rozumieniu ustawy z dnia 15 września 2000 r. Kodeks spółek handlowych (t.j. Dz. U. z 2017 r. poz. 1577, z 2018 r. poz. 398, 650, 1544, 2219, 2244.) ("KSH").

Udział osobisty

10.Warunkiem otrzymania numeru licytacyjnego jest wypełnienie karty z danymi osobowymi i kontaktowymi bezpośrednio przed Aukcją lub ewentualnie nadesłanie tych danych e-mailem na adres: anita_wolszczak@artinhouse.pl najpóźniej na 30 minut przez rozpoczęciem aukcji.

Zlecenia i limitem ceny

11.Osoba zainteresowana udziałem w Aukcji, a nie mogąca w niej uczestniczyć osobiście może złożyć Organizatorowi zlecenie kupna wskazanych przez nią Zdjęć z podaniem limitu cenowego. Limit cenowy JEST INFORMACJĄ ŚCIŚLE POUFNĄ. W imieniu tej osoby w Aukcji weźmie udział upoważniony przez nią przedstawiciel Organizatora. Informacja o zamiarze uczestnictwa w Aukcji takiej osoby powinna zostać przekazana za pomocą formularza dostępnego na stronie https://artinhouse.pl. (guzik „Złóż zlecenie" umieszczony na karcie pracy) i zawierać dane osoby oraz wskazanie pozycji katalogu oraz ich limitu cenowego. Zlecenie powinno być przekazane Organizatorowi najpóźniej 30 minut przed aukcją.

12.Organizator potwierdza przyjęcie zlecenia. Brak potwierdzenia oznacza brak możliwości udziału w licytacji na podstawie wysłanego zlecenia licytacji.

13.Organizator zobowiązuje się dochować należytej staranności w realizacji zleceń, jednak nie ponosi odpowiedzialności za niezrealizowanie takich ofert, chyba że wina za brak realizacji zlecenia leży wyłącznie po jego stronie. Organizator dokłada starań, by zakupić dzieło sztuki w możliwe najniższej cenie.

Udział telefoniczny

14.Istnieje możliwość telefonicznego udziału w licytacji poszczególnych obiektów pod warunkiem wcześniejszego zgłoszenia tego faktu Organizatorowi, jednak nie później niż 60 minut przed terminem rozpoczęcia licytacji. W imieniu tych osób w licytacji weźmie udział upoważniony przedstawiciel Organizatora, będąc z nimi w kontakcie telefonicznym w czasie trwania Aukcji. Organizator nie ponosi jednak odpowiedzialności za brak możliwości wzięcia udziału w licytacji telefonicznej w przypadku problemów z uzyskaniem połączenia z podanym przez uczestnika numerem telefonu. Organizator zastrzega prawo do nagrywania i archiwizowania rozmów telefonicznych, o których mowa powyżej.

Udział przez internet

15.W przypadku uczestnictwa w aukcji za pośrednictwem internetowych portali aukcyjnych zastosowanie mają odpowiednie regulaminy tych portal.

Przebieg licytacji

16.Aukcja prowadzona jest przez upoważnioną osobę wyznaczoną przez Organizatora - "Aukcjonera", który wyczytuje obiekty i kolejne postąpienia, wskazuje licytujących, ogłasza zakończenie licytacji oraz wskazuje zwycięzcę. Wielkość postąpień jest ustalana i ogłaszana przez Aukcjonera przed rozpoczęciem licytacji. Dom Aukcyjny Art in House ma prawo ustalać dla wybranych dzieł sztuki ceny warunkowe tj. ceny minimalne poniżej których nabycie dzieła sztuki jest możliwe tylko po uzyskaniu zgody właściciela dzieła sztuki na zaproponowaną cenę. Ceny zgłaszane w trakcie licytacji są cenami brutto (tj. zawierają podatek VAT).

17.Licytacja odbywa się w języku polskim.

18.Zakończenie licytacji obiektu następuje w momencie przybicia - uderzenia młotkiem przez Aukcjonera. Jest to równoznaczne z zawarciem umowy sprzedaży między Organizatorem a licytującym, który zaoferował najwyższą kwotę. W razie zaistnienia sporu w trakcie licytacji Aukcjoner samodzielnie rozstrzyga spór albo ponownie przeprowadza licytację danego obiektu.

19.Jeżeli jakikolwiek spór co do wyniku licytacji powstanie po Aukcji, wynik sprzedaży w ramach Aukcji uznaje się za ostateczny.

20.Zakończenie licytacji na poziomie ceny wywoławczej lub powyżej tej ceny oznacza, iż umowa sprzedaży została zawarta, a nabywca jest zobowiązany do zapłaty ceny nabycia przedmiotu licytacji za obiekt, w ustalonym w niniejszym Regulaminie terminie. Prawo odstąpienia od umowy zawartej poprzez udział w aukcji prowadzonej publicznie nie przysługuje.

21.Organizator zastrzega sobie prawo do utrwalania przebiegu Aukcji za pomocą urządzeń rejestrujących obraz i/lub dźwięk. Wzięcie udziału w Aukcji jest równoznaczne z wyrażeniem zgody na wykorzystanie wizerunku osoby przez Organizatora, dla celów rejestracji wyników oraz promocji działalności Organizatora oraz Aukcji, na wszelkich polach eksploatacji, w tym poprzez udostępnianie zdjęć, materiałów wideo w taki sposób, aby każdy mógł mieć do nich dostęp w miejscu i czasie przez siebie wybranym (Internet).

eprasa.pl 0a9705756f

Opłata aukcyjna
22.Do wylicytowanej ceny danego Zdjęcia doliczana jest opłata organizacyjna w wysokości 18% od kwoty nabycia przedmiotu licytacji tej ceny. Kwota opłaty organizacyjnej oraz kwota wylicytowanej ceny stanowią cenę nabycia przedmiotu licytacji. Cena nabycia stanowi cenę brutto.
Zapłata ceny nabycia
23.Nabywca zobowiązany jest zapłacić za wylicytowany obiekt w terminie 7 (siedmiu) dni kalendarzowych od daty zakończenia licytacji.
24.Opłacenie wylicytowanej ceny nabycia jest możliwe bezpośrednio po aukcji w miejscu licytacji lub w terminie późniejszym. Akceptowanymi formami płatności są płatność gotówką, kartą płatniczą, przelewem bankowym lub systemem PayPal.
25.W przypadku przelewów za dzień zapłaty rozumie się wpływ środków na rachunek bankowy Domu Aukcyjnego Art in House o numerze 30 1050 1025 1000 0092 0191 5122.
26.Prawo własności do dzieła sztuki przechodzi na nabywcę w momencie opłacenia wylicytowanej ceny dzieła i opłaty aukcyjnej. W przypadku zwłoki z dokonaniem zapłaty ceny dzieła sztuki lub opłaty aukcyjnej Organizator zastrzega sobie prawo do odstąpienia od umowy zawartej z nabywcą po bezskutecznym upływie terminu dodatkowego wyznaczonego na zapłatę.
Wydanie przedmiotów licytacji
27.Wydanie przedmiotów licytacji następuje pod warunkiem uiszczenia ceny nabycia w terminie do 7 dni kalendarzowych od wpłaty ceny nabycia i przekazania danych adresowych zwycięzcy aukcji. Dostawa dzieł sztuki w obrębie Warszawy następuje na koszt Domu Aukcyjnego Art in House, z uwzględnieniem pkt. 30 poniżej. Dostawa poza Warszawę następuje na koszt nabywcy i w imieniu (na ryzyko) nabywcy.
28.Możliwy jest również odbiór przedmiotu w miejscu prowadzenia działalności gospodarczej Organizatora tj. Al. Jerozolimskie 107, 02-011 Warszawa.
29.Po upływie 45 dni od daty Aukcji na kupującego przechodzi ryzyko utraty i uszkodzenia nieodebranego obiektu, a także ciężary związane z takim obiektem, w tym koszty jego ubezpieczenia.
30.Dom Aukcyjny Art in House nie odpowiada za uszkodzenia dzieł sztuki powstałe w trakcie transportu dokonywanego przez podmioty trzecie (w szczególności firmy kurierskie).
Odpowiedzialność organizatora
31.Organizator odpowiada względem kupującego za szkody z tytułu straty lub uszkodzenia obiektu, jednak jedynie do wysokości ceny nabycia obiektu.
32.Prawo własności egzemplarza Zdjęcia przechodzi na kupującego w momencie dokonania pełnej wpłaty kwoty nabycia przedmiotu licytacji na rachunek bankowy Organizatora. Organizator nie przekazuje wraz z obiektem majątkowego prawa autorskiego ani prawa do reprodukowania obiektu.
33.Organizator daje bezpośredniemu nabywcy obiektu gwarancję autentyczności oferowanych obiektów, jednak gdyby opis obiektu okazał się niezgodny ze stanem faktycznym, nabywca ma prawo w ciągu 14 dni od daty Aukcji zwrócić zakupiony obiekt, a Organizator zwróci wpłaconą kwotę. Zakwestionowanie autentyczności obiektu musi być przez nabywcę poparte wiarygodnymi ekspertyzami. Przez autentyczność obiektu rozumiemy właściwe podanie autorstwa obiektu.
34.Organizatorzy aukcji nie ponoszą odpowiedzialności za ukryte wady fizyczne i prawne zakupionych obiektów, oraz zastrzegają sobie prawo do wycofania obiektu z licytacji bez podawania przyczyny.
35.Organizator nie bierze odpowiedzialności wobec kupującego za szkody przewyższające kwotę nabycia przedmiotu licytacji, niezależnie czy taka szkoda jest charakteryzowana jako bezpośrednia, pośrednia, szczególna, przypadkowa czy następcza. Żaden przepis w niniejszym Regulaminie nie wyklucza lub nie ogranicza odpowiedzialności Organizatora wobec kupującego, wynikającej z jakiegokolwiek świadomego wprowadzenia w błąd, lub z winy umyślnej.
Przetwarzanie danych osobowych
36.Organizator, przetwarzając dane osobowe w związku z organizacją Aukcji, jest administratorem danych osobowych Uczestników, w związku z czym niniejszym informuje:
a.Administratorem danych osobowych jest Anita Wolszczak Art in House z siedzibą w Warszawie przy ul. G. Rossiniego 15/9, 03-289 Warszawa. Organizator przetwarza następujące dane osobowe Uczestników: imię, nazwisko, telefon kontaktowy, adres poczty elektronicznej lub (w wypadku Uczestnika niebędącego osobą fizyczną): imię i nazwisko osoby uprawnionej do działania w imieniu Uczestnika, jej numer telefonu i adres poczty elektronicznej;
b.Dane osobowe Uczestników będę przetwarzane wyłącznie w celu przygotowania, przeprowadzenia i rozliczenia Aukcji, chyba że Uczestnik wyrazi zgodę na przetwarzanie danych w innych celach. W takim przypadku mają w szczególności zastosowanie postanowienia Polityki prywatności Domu Aukcyjnego Art in House.
c.Przetwarzanie danych osobowych odbywa się na podstawie zgody Uczestnika (art. 6 ust. 1 lit. a RODO). Uczestnik ma prawo do cofnięcia zgody w dowolnym momencie; co nie wpłynie na zgodność z prawem przetwarzania, którego dokonano na podstawie zgody przed jej cofnięciem;
d.Podanie danych osobowych przez Uczestnika jest warunkiem udziału w Aukcji i jest niezbędne do zawarcia umowy sprzedaży;
e.Uczestnik ma prawo do żądania od Organizatora dostępu do danych osobowych dotyczących siebie, ich sprostowania, usunięcia lub ograniczenia przetwarzania; oraz posiada prawo do wniesienia sprzeciwu wobec przetwarzania, a także prawo do przenoszenia danych – na zasadach wskazanych w obowiązujących przepisach dotyczących ochrony danych osobowych, w szczególności RODO;
f.Uczestnik ma prawo wniesienia skargi do organu nadzorczego, w trybie i na podstawie przepisów dotyczących ochrony danych osobowych, w szczególności RODO;
g.Dane osobowe Uczestników nie będą przekazywane żadnym odbiorcom, z wyłączeniem firm kurierskich oraz odbiorców będących państwowymi organami uprawnionymi na podstawie odpowiednich przepisów do żądania od Organizatora wydania danych osobowych Uczestników.
37.Dom Aukcyjny Art in House zastrzega możliwość wglądu w dokumenty tożsamości Uczestników w celu weryfikacji poprawności przekazanych danych oraz w celu weryfikacji tożsamości osoby dokonującej odbioru wylicytowanego przedmiotu.
38.Postanowienie ustępu poprzedzającego stosuje się odpowiednio do osoby upoważnionej do reprezentowania Uczestnika niebędącego osobą fizyczną.
39.Organizator będzie przetwarzał dane osobowe Uczestników wyłącznie w niezbędnym zakresie, w sposób zgodny z obowiązującymi przepisami dotyczącymi ochrony danych osobowych, w tym z RODO. Dane osobowe Uczestników będą przetwarzane wyłącznie przez osoby upoważnione przez Organizatora, w sposób zapewniający ich integralność i bezpieczeństwo.
40.W sprawach dotyczących przetwarzania danych osobowych, mogą się Państwo skontaktować dzwoniąc pod numer telefoniczny 510 211 410 lub poprzez korespondencję elektroniczną pod adresem anita_wolszczak@artinhouse.pl.

DOM AUKCYJNY
art in house

Anita Wolszczak-Karasiewicz
Warszawa, Al. Jerozolimskie 107
+48 510 211 410
www.artinhouse.pl

eprasa.pl 0a9705756f

one bid

SAMP
STOWARZYSZENIE ANTYKWARIUSZY i MARSZANDÓW POLSKICH

CINOA

DOM AUKCYJNY
art in house

www.artinhouse.pl