Wtorek
24 stycznia 2023 r.
Nr 7 (3125)
nakład 3000
Rok XXIX ISSN 1897-2640
Cena 3,00 zł
(w tym 5% VAT)
POLSKI WYDAWCA
ISSN 1897-2640

DZIENNIK NOWOGARDZKI

Nasz Region: Pomorze Zachodnie

Bez wiaty przystankowej i pogoda niepewna

Dzieci marzną czekając na autobus

КОРИСНО ДЛЯ УКРАЇНЦІВ
UŻYTECZNE DLA UKRAIŃCÓW
8/2022

Nie ma zainteresowania ofertą szkoły…

Liceum czeka likwidacja

Panele znowu budzą kontrowersje

Na takie sąsiedztwo nie ma zgody

NDK

Z okazji Dnia Babci i Dziadka

W środę sesja Rady Miasta

Osina

Nowy rok i podwyżki za odpady

Niebezpiecznie na ul. Wojska Polskiego

Zagraża pieszym i linii energetycznej

Co to jest AI?... czyli potwór nadchodzi

REKLAMA

SKUP AUT GOTÓWKA OD RĘKI
• stan bez znaczenia • umowa sprzedaży •
DYSPONUJEMY WŁASNYM TRANSPORTEM
tel. 505 771 769

Agencja Reklamowa DJ Media
usługi poligraficzne,
skład i druk: wizytówek, ulotek,
plakatów, katalogów,
banerów, folii na szyby i samochody.
Nowogard • ul. Boh. Warszawy 7A
karolinasb@djmedia.pl • tel. 506 638 789
TANIO • SZYBKO • PROFESJONALNIE

REKLAMA

SKUP AUT
najlepsze ceny w regionie
STACJA DEMONTAŻU POJAZDÓW Z/29 · ul. Jana Pawła II 36 · 73-130 Dobrzany
SPRZEDAŻ UŻYWANYCH CZĘŚCI SAMOCHODOWYCH
tel. 509 695 191
www.megakasacja.pl / MegaKasacja
SKUPUJEMY WSZYSTKIE POJAZDY:
OSOBOWE • BUSY • AUTOBUSY • CIĘŻAROWE • ROLNICZE
TRANSPORT GRATIS
KOMPLETNE, NIEKOMPLETNE, POWYPADKOWE, ROZBITE, ZAGRANICZNE

eprasa.pl 0d8256371e

W skrócie

Dla części osób zwykłych spacerować obok ZK, wygląd terenu zielonego przed zakładem może powodować zdziwienie. Zmiany przyniósł nowy, 2023 rok. Od strony parkingu znacznie przycięte zostały drzewka iglaste, więc obecnie widok kilku gołych pieńków, nie jest zbyt okazały.

Ulicę Bankową można uznać za centrum miasta, więc pasażerów oczekujących na przejazd komunikacją miejską nie jest tak mało. Niestety, w trakcie słabszych warunków atmosferycznych, zmuszeni są oczekiwać na przyjazd autobusu pod „gołym" niebem.

To jest jeden z tematów, który nasi mieszkańcy nie chcą odpuścić. W centrum miasta, ciężko jest znaleźć miejsce, gdzie można załatwić potrzeby fizjologiczne. Dla wszystkich widok kontenerowej toalety zlokalizowanej na skwerku pomiędzy pl. Wolności a 5 Marca może okazać się mylący, gdyż przybytek obecnie zamknięty jest na przysłowiowe cztery spusty.

W TYCH DNACH ODESZLI DO WIECZNOŚCI

Edyta Stachowicz, zmarła 19.01.2023 roku w wieku 79 lat, Msza św. została odprawiona w Kaplicy na cmentarzu w Nowogardzie w dniu 21.01.2023 roku

Zakład Usług Pogrzebowych w Nowogardzie, Sebastian Furmańczyk i MEMORIS Zakład Pogrzebowy Grzegorz Śmigiel

Nie ma zainteresowania ofertą szkoły…

Liceum czeka likwidacja

Powiat przygotowuje się do likwidacji II Liceum Ogólnokształcącego dla Dorosłych w Nowogardzie, które wchodzi w skład Zespołu Szkół nr 1 w Nowogardzie. Wszystko z uwagi na zero zainteresowanie ze strony potencjalnych kandydatów chcących podjąć naukę w Liceum.

Zgodnie z treścią uchwały zaproponowanej radnym na kolejną, czwartkową sesję Rady Powiatu, likwidacja II Liceum Ogólnokształcącego dotąd wchodzące w skład Zespołu Szkół nr 1 im. Stanisława Staszica w Nowogardzie przy ul. ks. Józefa Poniatowskiego, zostanie zlikwidowane z dniem 31 sierpnia 2023 roku.

Jak czytamy w treści uchwały zaproponowanej przez Zarząd Powiatu radnym powiatowym, zamiar likwidacji II Liceum Ogólnokształcącego dla Dorosłych w Nowogardzie podejmuje się na wniosek dyrektora Zespołu Szkół nr 1 im. Stanisława Staszica w Nowogardzie.

ZS nr 1 w Nowogardzie

Decyzja spowodowana jest brakiem zainteresowania ofertą edukacyjną w ostatnich latach. W tym czasie nie prowadzono naboru do szkoły a ostatnia klasa zakończyła edukację w roku szkolnym 2020/2021. W takiej sytuacji decyzja o likwidacji jest więc jedynie formalnością.

Wszystko odbywać się będzie na podstawie Ustawy Prawo oświatowe. Szkoła publiczna może być zlikwidowana z końcem roku szkolnego przez organ prowadzący szkołę, po zapewnieniu przez ten organ uczniom możliwości kontynuowania nauki w innej szkole publicznej tego samego typu, a także kształcącej w tym samym lub zbliżonym zawodzie. Organ prowadzący jest obowiązany, co najmniej na 6 miesięcy przed terminem likwidacji, zawiadomić o zamiarze likwidacji szkoły: rodziców uczniów, a w przypadku uczniów pełnoletnich – tych uczniów, właściwego kuratora oświaty oraz organ wykonawczy jednostki samorządu terytorialnego właściwej do prowadzenia szkół danego typu. Szkoła może zostać zlikwidowana po uzyskaniu pozytywnej opinii kuratora oświaty. Do zaopiniowania należy przedstawić kuratorowi podjętą uchwałę o zamiarze likwidacji. Ponadto, stosownie do art. 19 ust. 2 ustawy z dnia 23 maja 1991 r. o związkach zawodowych, uchwała zostanie również przedstawiona do zaopiniowania odpowiednim władzom statutowym związków zawodowych.

Jednak ze względu na brak uczniów w II Liceum Ogólnokształcącym dla Dorosłych w Nowogardzie, nie występuje ustawowy obowiązek zapewnienia im możliwości kontynuowania nauki w innej szkole, a także nie zachodzi konieczność powiadomienia uczniów o zamiarze likwidacji ww. szkoły. Wymagana procedura zostanie więc siłą rzeczy skrócona do minimum.

Co ważne dla całej kadry pedagogicznej, likwidacja II Liceum Ogólnokształcącego dla Dorosłych w Nowogardzie nie spowoduje zmian w strukturze zatrudnienia nauczycieli. Po likwidacji II Liceum Ogólnokształcącego dla Dorosłych w Zespole Szkół nr 1 im. Stanisława Staszica w Nowogardzie funkcjonować będą Technikum Nr 1 oraz Branżowa Szkoła I Stopnia.

Przypomnijmy, II Liceum Ogólnokształcące dla Dorosłych zostało utworzone w 2014 r. Na nowogardzkim rynku edukacyjnym istniałoby więc tylko dziewięć lat.

Decyzja w tej sprawie zapadnie na najbliższej sesji Rady Powiatu. Obrady zaplanowane zostały w czwartek, 26 stycznia 2023 roku. Początek o godzinie 13. W planie posiedzenia znajdą się również m.in. sprawozdania z działalności komisji Rady, zmiany w budżecie Powiatu oraz WPF.

psa

REKLAMA

KOMPLEKSOWE USŁUGI POGRZEBOWE ORAZ KAMIENIARSKIE
USŁUGI POGRZEBOWE MEMORIS
KONTAKT CAŁODOBOWY: 693 230 190
ŚR Śmigiel Ryszard
KONTAKT KAMIENIARSTWO: 601 595 069 91 392 18 14
TRUMNY - URNY - PRZEWOZY - EKSHUMACJE
NAGROBKI - GROBOWCE
ZNICZE - WIEŃCE - WIĄZANKI
UL. CMENTARNA 3, 72-200 NOWOGARD
do każdego pogrzebu organizowanego przez naszą firmę obudowa grobu gratis
www.memoris.eu
e-mail: memoris.zp@o2.pl
www.kamieniarstwo-smigiel.pl
e-mail: puhp.smigiel@wp.pl

REKLAMA

MS BIOSS
SERWIS SKLEP KOMPUTEROWY
NAPRAWIAMY:
TELEFONY
TABLETY
LAPTOPY
NAWIGACJE
SKUPUJEMY LAPTOPY
NOWOGARD, UL. 700 LECIA 15 (NAD APTEKĄ I PIĘTRO)
TEL. 792-22-88-96

eprasa.pl 0d8256371e

Bez wiaty przystankowej i pogoda niepewna

Dzieci marzną czekając na autobus

Pomimo, że sprawa związana z dojazdem dzieci z Dąbrowy do szkoły została załatwiona pomyślnie dla zainteresowanych, to również w tym roku pojawiają się trudności w dotarciu do Nowogardu w godzinach porannych. Dzieci w oczekiwaniu na autobus, często w bardzo trudnych warunkach atmosferycznych, spędzają nawet kilkadziesiąt minut. Przez co nie tylko spóźniają się na zajęcia w szkole, ale dużo łatwiej łapią infekcje. Tal dalej nie może być – mówią rodzice.

Po raz kolejny do naszej redakcji dochodzą niepokojące informacje dotyczące szkolnych przewozów autobusowych dzieci, które na zlecenie Gminy Nowogard dowożone są do nowogardzkich szkół. Podobnie jak to miało miejsce w październiku 2022 roku, mowa jest o dzieciach, które do Szkoły Podstawowej nr 2 musze dotrzeć z Dąbrowy.

Któryś już rok z rzędu realizatorem zadania polegającego na dowozie dzieci do szkół prowadzonych rzez Gminę Nowogard jest PKS Gryfice. Firma na mocy umowy z Burmistrzem Nowogardu realizuje dla samych zainteresowanych bezpłatne dowozy dzieci. W założeniu powinno odbywa się to w taki sposób, że wszystkie dzieci niezależnie do której placówki mają dotrzeć, powinny dotrzeć do swojej szkoły przed godziną 8 rano, aby mogły brać udział w zajęciach lekcyjnych od samego rana.

W praktyce jednak, jak już wskazywaliśmy w październiku 2022 roku, bywało z tym różnie. M.in. po naszej interwencji sytuacja uległa poprawie. Teraz, w styczniu 2023 roku, ponownie dzieci i ich rodzice, mieszkańcy miejscowości Dąbrowa, po raz kolejny muszą mierzyć się z problemem transportowym w godzinach porannych.

Zgodnie z rozkładem jazdy, zaakceptowanym przez zlecającego, czyli Gminę Nowogard autobus powinien pojawiać się w Dąbrowe już o godzinie 7.21. Niestety na przestrzeni ostatnich dni, jest z tym fatalnie. O ile do rodziców docierają komunikaty mówiące o spóźnieniu autobusu, to w takiej sytuacji nie wiadomo, ile dokładnie takie spóźnienie może ostatecznie wynieść. Nic dziwnego, że pojawiają się nerwy, gdyż dzieci mają już z głowy zajęcia o godzinie 8, ale narażone są na fatalne warunki atmosferyczne występujące przecież stale o tej porze roku.

- Problem ze spóźnionym autobusem daje o sobie znać od kilku dni. O ile byłaby to incydentalne zdarzenie, to każdy by machnął na to ręką, jednak dzieje się to już po raz kolejny w niedługim odstępie czasu. Co prawda słyszymy różne tłumaczenia od osoby zajmującej się opieką w trakcie przejazdu, tak nie jest to dla nas żadnym uspokojeniem, gdyż problem z brakiem punktualności pojawia się po raz kolejny. Cały czas pojawiają się nowe problemy: zepsuty autobus, choroba kierowcy, brak zastępstwa…

Patrząc tylko na to co się wydarzyło na przestrzeni ostatnich dni, dzieci nie tylko czekają czasem kilkadziesiąt minut na przyjazd autobusu w deszczu i na wietrze, gdyż np. na kolonii w Osowie nie ma nawet wiaty przystankowej. Skutkiem jest też to, że dzieci mają nieusprawiedliwione nieobecności na pierwszych zajęciach - taka informacja pojawia się od razu w Librusie kilka minut po godzinie 8.

Problem z dojazdem do SP nr 2 pojawił się również w tym roku

Paradoksem jest też to, że w ostateczności to osobiście zabieram cześć dzieci do szkoły, wiedząc, że to przecież przewoźnik ma już za tą usługę zapłacone. Po prostu też nie chcę, aby moje dziecko się rozchorowało stojąc na tym zimnie nie wiadomo jak długo – mówi matka dziecka, która postanowiła po raz kolejny problemem podzielić się na łamach DN.

Poprzednim razem zwróciliśmy się do organu prowadzącego, czyli UM Nowogard, czy istnieje możliwość, aby autobus PKS Gryfice zabierał dzieci z Dąbrowy o zadeklarowanej wcześniej godzinie. O ile na oficjalną informację z ZEAS musieliśmy trochę poczekać, to po samej treści wiadomości można było już wnioskować, że interwencja przyniosła oczekiwany skutek. Jak wynikało z treści korespondencji przesłanej prze kierownik ZEAS, od 7 listopada 2022 r. został uruchomiony specjalnie dodatkowy autobus, który jeździć miał już zgodnie z rozkładem jazdy o 7:21 z miejscowości Dąbrowa.

Tym razem zwróciliśmy się przede wszystkim do samego przewoźnika z pytaniami, czy również i tym razem możliwa jest poprawa w zakresie terminowego odbioru dzieci w ich drodze do szkoły. Jak zaznaczają rodzice, tak dłużej być już po prostu nie może i pomimo trudnych warunków rynkowych, powinno znaleźć się rozwiązanie, które na trwale poprawi jakość usługi świadczonej na zlecenie Gminy Nowogard. Czekamy na odpowiedź.

psa

REKLAMA

Wymiana butli

11 kg, 33 kg

z propan butanem, propanem

a także do zasilania wózków widłowych.

Zapraszamy do stałej współpracy

tel. 606 930 398

www.gazak.pl

REKLAMA

POMOC DROGOWA

Andrzej Słomski

Tel. 665 770 442

Unieważniamy kredyty frankowe (CHF)

Odzyskujemy nadpłacony kapitał nawet jeśli spłaciłeś swój kredyt

Darmowa analiza umowy kredytowej

Zadzwoń: 503-617-739

KONDOLENCJE

Z głębokim smutkiem przyjęliśmy wiadomość, że odszedł od nas

Artur Kawicki

Rodzinie i bliskim składamy wyrazy współczucia.

Bogdan Jaroszewicz
Zastępca Burmistrza
Nowogardu

Robert Czapla
Burmistrz
Nowogardu

eprasa.pl 0d8256371e

Panele znów budzą kontrowersje

Na takie sąsiedztwo nie ma zgody

Nie ma zgody mieszkańców Nowych Wyszomierek na postawienie w bezpośrednim sąsiedztwie ich domostw sporej wielkości elementów instalacji niezbędnych do wytwarzania i gromadzenia energii. Temat ujrzał światło dzienne zaraz po tym jak okazało się, że Gmina Nowogard wydała zgodę na wydanie warunków zabudowy dla prywatnej spółki.

Energia ze słońca to dla inwestora może być opłacalny biznes. O ile jeszcze farmę fotowoltaiki lub innych urządzeń służących do wytwarzania i magazynowania energii elektrycznej lokalizuje w miejscu nieużytków, z dala od zabudowań, nie musi to budzić zastrzeżeń. Inaczej jest, gdy inwestycja powstać ma przy samych domostwach.

Informacja o wyrażeniu zgody na inwestycję to jak opisują sami zainteresowani to olbrzymi cios dla niewielkiej społeczności, jaką są Nowe Wyszomierki. Obecnie, mieszkają tam tylko trzy rodziny, choć wcześniej domostw było ponad 10. Przed laty połączyło ich jedno – decyzja o zamieszkaniu w Nowych Wyszomierkach miała być swoistym remedium na życie w zgiełku wielkiego miasta. Dla kogoś, kto uwielbia ciszę i spokój, z dala od miejskiego szumu, lokalizacja na wsi wydaje się być idealnym rozwiązaniem. Okazuje się jednak, że wszystko tylko do czasu.

W tych dniach do mieszkańców kolonii dotarła decyzja dotycząca warunków zabudowy kontenerowego modułowego magazynu energii elektrycznej o łącznej mocy do 0.4GW. Całość powstać ma w samym środku Nowych Wyszomierek, gdzie do zabudowań mieszkalnych będzie mniej niż 100 metrów.

W tym przypadku najwidoczniej komuś zabrakło wyobraźni i empatii i to niezależnie od tego, czy wszystkie formalności zostały przez wnioskodawcę wypełnione. Jak wskazują sami mieszkańcy, z którymi udało nam się porozmawiać, budowa takiej instalacji, która nijak ma się do zabudowy wiejskiej, spowoduje, że nieodwracalnie zmieni się nie tylko krajobraz w ich najbliższej okolicy. W pierwszym rzędzie należy się liczyć ze spadkiem wartości sąsiednich działek. Oznaczać to też będzie kres zarysowanym przed laty planom związanym np. z rozwojem w Nowych Wyszomierkach gospodarstwa agroturystycznego. W przypadku budowy instalacji plany te zostaną przekreślone na zawsze.

Nie chodzi jedynie o ciszę i spokój, ale kwestie zdrowotne. Instalacja magazynująca energię wytarzać będzie szkodliwe pole, które nie pozostanie bez wpływu na pozostających w najbliższej odległości osoby.

- Mieszka z nami dziecko po operacji serca, które musi być pod stałą kontrolą kardiologiczną. Czy takie okoliczności maja znaczenie dla osób wydających decyzje o warunkach zabudowy? - pytają się rodzice dziecka.

Historia związana z próbami lokalizacji w obrębie Nowych Wyszomierek instalacji związanych z nowoczesnymi i w obiegowym znaczeniu, ekologicznymi sposobami pozyskiwania energii, ma w tym przypadku już kilka lat. Możliwość taką utorował wykup ziemi przez jednego z inwestorów spoza naszego powiatu, który posiadając odpowiedni kapitał, postanowił skupić wiele hektarów ziemi również tu, na południu gminy Nowogard.

Z kolei pierwsze wnioski o wydanie warunków zabudowy dla paneli fotowoltaiki składane były na przestrzeni 2020 i 2021 roku. Wówczas we wniosku wskazywany był o wiele większy obszar inwestycji. Tamten wniosek został odrzucony, więc pojawiały się kolejne, które za każdym razem były oprotestowane przez mieszkańców. Udało się dopiero teraz, gdy obszar budowy został zawężony jedynie do magazynu energii.

Jak podejrzewają mieszkańcy, może to nie być ostatni głos w sprawie inwestycji właściciela gruntu oraz spółki zarejestrowanej w centralnej Polsce.

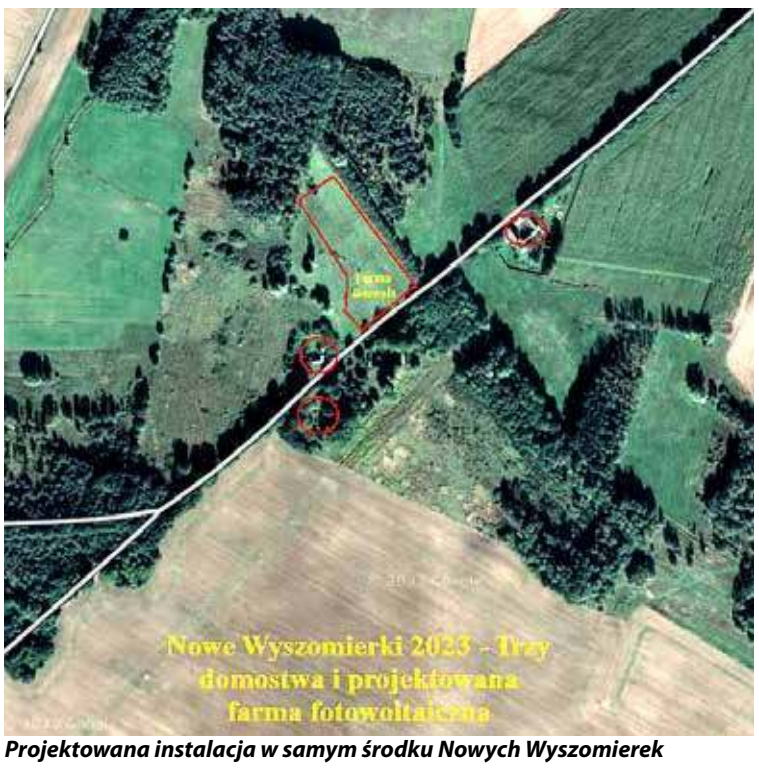

Projektowana instalacja w samym środku Nowych Wyszomierek

- Kto da nam gwarancję, że po wybudowaniu magazynu, na tym terenie, niedaleko granic naszych domostw, nie zostanie złożony kolejny, tym razem już skuteczny wniosek o budowę kolejnych instalacji farm fotowoltaiki? Zarówno z właścicielem gruntu, jak i firmą składającą wnioski nie mamy żadnego kontaktu, co tylko wzbudza nasze podejrzenia – mówi kolejny z protestujących gospodarzy.

Mieszkańcy obawiają się najgorszego. W przypadku budowy sporej wielkości farmy fotowoltaicznej, nie tylko na wartości stracą wszystkie trzy nieruchomości znajdujące się w Nowych Wyszomierkach. Może to być również podstawa do wyprowadzki z kolonii, gdyż z nowym sąsiedztwem ciężko będzie wyobrazić mieszkańcom udaną koegzystencję. W tej sposób kolonia „umrze" śmiercią naturalną.

I my zwróciliśmy się w poprzednim tygodniu do pracowników Urzędu Miejskiego w Nowogardzie z pytaniami związanymi z planami budowy farmy fotowoltaicznej w Nowych Wyszomierkach. Oprócz pytań związanych bezpośrednio z inwestycją planowaną w samym centrum kolonii, chcieliśmy pozyskać też informacje w dotyczące tego, ile na przestrzeni ostatnich trzech lat, zostało wydanych decyzji w UM Nowogard dotyczących możliwości budowy farm fotowoltaicznych na terenie gminy Nowogard. Na odpowiedź czekamy. Jeśli uda nam się uzyskać dodatkowe informacje w sprawie, do tematu wrócimy.

psa

Osina

Nowy rok i podwyżki za odpady

Każda podwyżka kosztów po stornie Gminy Osina w związku z odbiorem odpadów od mieszkańców nie pozostaje bez echa. Tak i tym razem początek roku przywita mieszkańców najprawdopodobniej podwyżkami opłat za wywóz odpadów. Propozycja to 28 zł. od mieszkańca a decyzję w tej sprawie podejmą radni na najbliższej sesji Rady Gminy w środę, 25 stycznia 2023 roku.

Początek roku oznacza nie najlepszych czas dna naszych portfeli. To m.in. podwyżka VAT do 23%, którą odczują wszyscy Polacy. W samorządach natomiast dochodzą podwyżki podatków i opłat lokalnych.

Odpowiedni projekt uchwały został sporządzony przez pracowników UG Osina. Jak można wyczytać w treści dokumentu, po wprowadzeniu zmian koszt opłaty za śmieci ustanowiony byłby już w wysokości 28 złotych od mieszkańca. Jak pokazuje historia stawki za odpady w osinie cały czas rosną. O ile jeszcze w uchwale z 6 grudnia 2019 roku mowa była o 21 złotych od mieszkańca, tak od 2021 roku obowiązuje stawka 26 złotych.

Bez zmian pozostaje system naliczania opłat. Dalej będzie to iloczyn osób zamieszkujących posesją oraz stawka podstawowa opłaty. W takiej sytuacji więcej zapłacą niestety rodziny wielodzietne, gdzie w jednym, mieszkaniu gospodaruje większa liczba osób. Zaproponowany jest też upust w postaci 2 zł. dla kompostujących bioodpady w przydomowym kompostowniku.

Jak wynika z uzasadnienia do uchwały, zmiana stawek opłat dla mieszkańców w ramach odbioru odpadów komunalnych jest konieczna po to, aby cały system zarówno po stronie dochodowej jak i wydatków, mógł się bilansować.

Okazją do podwyżki są zmiany wynikające m.in. z nowej umowy, która zacznie obowiązywać od tego roku. Co prawda firma świadcząca usługi na rzecz Gminy Osina się nie zmieniła, ale zmianie uległy zapisy umowy z PGK Goleniów. W dokumencie regulującym świadczenie usługi polegającej na odbiorze i zagospodarowaniu odpadów komunalnych od właścicieli nieruchomości na terenie Gminy Osina wzrosły stawki za tonę odpadów o 23,50 % w porównaniu do roku 2022.

Dodatkowo na mocy uchwały Zgromadzenia Celowego Związku Gmin RXXI w Nowogardzie z dniem 1 stycznia 2023 r. obowiązuje nowy cennik opłat za przyjmowanie odpadów do Regionalnego Zakładu Gospodarowania Odpadami w Słajsinie. Ta zmiana również wpływa na opłaty.

- Szacuje się, że koszty funkcjonowania systemu w 2023 r. wyniosą ok. 770 tys. zł. Zachowanie aktualnych stawek opłat generowałoby straty przekraczające 70 tys. zł rocznie. Stawki określone w niniejszej uchwale powinny doprowadzić do zbilansowania się systemu – czytamy w uzasadnieniu do uchwały.

Co prawda, Gmina Osina, podobnie jak inne samorządy mogłaby z własnego budżetu dopłacać do systemu, ale działoby się to kosztem np. inwestycji gminnych, na co zgody póki co nie ma.

Decyzja o podwyżkach zostanie podjęte na sesji Rady Gminy Osina. Posiedzenie zaplanowane jest na środę, 25 stycznia o godz. 12.30 w świetlicy wiejskiej w Osinie. W przypadku podjęcia uchwały, podwyżki wejdą w życie od początku kwietnia 2023 roku.

psa

eprasa.pl 0d8256371e

W środę sesja Rady Miasta

W środę, 25 stycznia odbędzie się 79. Sesja Rady Miejskiej w Nowogardzie. Tym razem w porządku obrad znajdzie się 14 punktów.

Jednym z pierwszych punktów obrad będzie tym razem przyjęcie planu pracy radnych w rok 2023. Terminy spotkań w trakcie całego roku zaplanowane zostaną tez tego samego dnia w przypadku kolejnych Komisji stałych RM.

Kolejny punkt związany będzie z ustaleniem stawki za 1 km przebiegu pojazdu, która to stawka ma dotyczyć obliczenie zwrotu kosztów przewozu dzieci do placówek oświatowych z terenu Gminy Nowogard.

Chwilę później obrady zdominuje temat związany z opracowanym przez pracowników UM Nowogard programem opieki nad zwierzętami bezdomnymi oraz zapobieganiu bezdomności zwierząt na terenie gminy w 2023 roku.

Dodatkowo, jeśli mowa o dokumentach strategicznych dla Gminy Nowogard, znalazł się też punkt związany z profilaktyką i rozwiązywaniem problemów alkoholowych oraz przeciwdziałaniem narkomanii w gminie w 2023 roku.

W planie pracy radnych znajdzie się również rozpatrzenie dwóch skarg na działalność Burmistrza Nowogardu. Całość już tradycyjnie zakończy punkt informacje Przewodniczącej Rady oraz interpelacje, wnioski, zapytania i komunikaty.

Przypomnijmy, że od ostatniego kwartału 2022 roku nie ma już możliwości organizowania sesji w sposób zdalny, czy w formie hybrydowej niezależnie od tego, czy sesja zwołana jest na wniosek Burmistrza Nowogardu czy wynika z planu przyjętego na początku roku.

Sesja odbędzie się w Sali posiedzeń Rady Miasta w środę, 25 stycznia. Początek o godz. 11. Transmisja z posiedzenia tradycyjnie już planowana jest na kanale YouTube Urzędu miejskiego w Nowogardzie.

psa

REKLAMA

Firma AGRO Trans
z siedzibą w Osowie 13, 72-200 Nowogard

Zatrudni kierowców samochodów ciężarowych w systemie 2 zmianowym

Wymagane prawo jazdy kat. C+E

Kontakt: 502 671 607

Chcesz dać ogłoszenie - reklamę w gazecie

na powiatach: goleniowskim, gryfińskim, łobeskim, stargardzkim

zadzwoń: 506 638 789, 91 392 21 65, napisz: karolinasb@djmedia.pl

Nasz felieton

Co to jest AI?... czyli potwór nadchodzi

1. Termin sztuczna inteligencja w skrócie AI (od artificial intelligence) coraz częściej słyszymy wokół nas. Niektórzy powtarzają go z nabożnym uwielbieniem propagując kryjące się za nim treści jako obraz świetlanej przyszłości ludzkości. Czy ta przyszłość rzeczywiście jest świetlana i czy jest to przyszłość rzeczywiście dla ludzkości, czy też dla zupełnie innego gatunku, gatunku przerażonego sapiensa, który stracił panowanie nad swoimi wytworami.
2. Ale najpierw aby opanować intelektualnie (póki jeszcze możemy) ten temat to definicja, czyli - co to jest AI? W jednym z opracowań na ten temat czytamy: „Sztuczna inteligencja" to termin określający aplikacje wykonujące złożone zadania, które kiedyś wymagały wkładu ludzi, takie jak komunikacja online z klientami czy gra w szachy. Nazwę tę często stosuje się wymiennie z nazwami dyscyplin podrzędnych, do których należą samouczenie się maszyn i uczenie głębokie. Samouczenie się maszyn koncentruje się na budowaniu systemów, które uczą się lub zwiększają swoją wydajność na podstawie przetwarzanych danych.
3. W promowanie AI zaangażowana jest m.in OpenAI, czyli organizacja badawcza, której celem jest właśnie promowanie i rozwijanie sztucznej inteligencji. Została ona założona w 2015 roku przez grupę przedsiębiorców i badaczy uczenia maszynowego, w tym Elona Muska, Sama Altmana, Grega Brockmana, Ilyę Sutskever i Wojciecha Zarembę. OpenAI prowadzi badania w różnych obszarach związanych ze sztuczną inteligencją, w tym w uczeniu maszynowym, robotyce, ekonomii i informatyce.
4. OpenAI rozwinęło wiele narzędzi AI, które wykonują określone zadania. Są one następujące: Siłownia OpenAI, OpenAI RoboSum, Gra dyskusyjna OpenAI, OpenAI Dactyl, Modele generatywne OpenAI, w tym DALL-E i ChatGPT.
5. Oczywiście głosiciele tej nowej „ideologii postępu" (świat już kilka takich przeżył- ledwie przeżył) głoszą ideały korzyści dla ludzkości jakie niesie z sobą AI. Tyle, że w tym wypadku niestety nie mamy do czynienia z tym co znamy z dotychczasowej historii usprawniania naszego życia. Dotychczas bowiem tworzono przez wieki narzędzia za pomocą, których coraz sprawniejszy był człowiek i którymi to człowiek zarządzał. Natomiast AI to koncepcja narzędzi, które mają w ostatecznym efekcie w istocie „zarządzać" człowiekiem… i to jest niepokojące, i to musi budzić sprzeciw ludzkości na poziomie zupełnie podstawowym, ponieważ jest to zagrożenie dla trwania gatunku, czyli wolnego człowieka „czyniącego sobie ziemię poddaną".
6. Całe szczęście zagrożenie to dostrzegane jest już przez wielu intelektualistów nie ulegających owczemu pędowi akceptacji każdej nowiny jako oznaki rzekomego postępu na dodatek utożsamianego z dobrem. W tych dniach w czasopiśmie Plus Minus ukazał się wywiad z profesorem Andrzejem Zybertowiczem pt: „Zybertowicz: AI przyczyni się do degradacji intelektualnej ludzkości". W tytule zawarta jest główna teza, którą profesor bardzo ciekawie i przekonywująco rozwija w przywołanym wywiadzie. Warto się z nim zapoznać.
7. Profesor ostrzega także abyśmy nie tracili czujności: *już widać, że obecnie „pracują" dwie krzywe cywilizacyjne* – czytamy w wywiadzie- *jedna idzie w dół, druga w górę. W górę idzie krzywa możliwości poznawczych coraz bardziej sprawnych systemów AI, a w dół idzie krzywa sprawności intelektualnej nie tyle przeciętnego człowieka, ile raczej ludzkości w ogóle. Gdy te krzywe się spotkają, to bez względu na to, czy AI będzie świadome, czy nie, prawdopodobnie będziemy zgubieni.*
8. Zatem nie ulegajmy fascynacji fałszywej wizji rzekomego postępu czyli zamienienia człowieka przez AI – to postęp, który uczyni z ludzkości świat bezwolnych intelektualnie istot. Nie należy też tracić nadziei, że ludzkość jest w stanie uniknąć takiej przerażającej przyszłości. W postapokaliptycznej powieści "The End" autora G. Michaela Hopfa czytamy: „*Trudne czasy tworzą silnych ludzi, silni ludzie tworzą dobre czasy, dobre czasy tworzą słabych ludzi, a słabi ludzie tworzą trudne czasy*" zatem nadchodzące trudne czasy, do których doprowadzili słabi ludzie, stworzą silnych ludzi, którzy pokonają zagrożenie….a zwłaszcza źródłem tej nadziei jest świadomość, że zostaliśmy stworzeni „na obraz i podobieństwo….Boga!

Marek Słomski

Zawody na Inie
Zarząd Koła Miejsko-Gminnego nr 36
zaprasza członków Koła na zawody „Troć Iny",
które odbędą się 29.01.2023
w Goleniowie (na basenach).

Zbiórka godz. 07.30. Zapisy sklep „Wędkarz"
Zrzutka 20 zł. (sklep „Wędkarz"), Dojazd własnymi samochodami.
Zapraszamy!

Uwaga Wędkarze
Zarząd Koła PZW Tęczak w Nowogardzie
zaprasza na zawody wędkarskie
"Troć Regi" dnia 29 stycznia 2023 r.
Zapisy w sklepie wędkarskim "Tęczak"
przy ul. Waryńskiego do dnia 27.01.2023 r., zrzutka na grilla 10 zł.
Zarząd Koła

eprasa.pl 0d8256371e

КОРИСНО ДЛЯ УКРАЇНЦІВ

UŻYTECZNE DLA UKRAIŃCÓW

8/2022

Про роботу в Польщі і Новогарді

Привіт, дорогі друзі. У цій статті розповім про роботу в Польщі і Новогарді. Які є види працевлаштування, їхні переваги і недоліки. Як можна знайти роботу. Чи потрібна робоча віза, чи обов'язково знати польську мову, чи можна зареєструватися в Уженді праці. І, звичайно, про роботу в Новогарді: заводи і фабрики, місця, де працює багато українців.

Варто розпочати зі статистики. За даними Міністерства праці та соціальної політики з 540 тисяч біженців працездатного віку, які отримали номер PESEL, аж 420 тисяч знайшли роботу. А все тому, що Польща спростила процес працевлаштування для біженців. Нам **не потрібно робочої візи**, достатньо мати номер PESEL і паспорт. Цікавим є також факт, що кожна четверта польська фірма готова прийняти до себе українців, і це не може не тішити.

В польському законодавстві існує **три види трудових договорів**: умова о праце, умова злеценє і умова о джєло.

Умова о праце – це договір, який захищений польським законодавством найбільше і, на жаль, його найважче підписати. Він дає захист з боку держави, стандартний 8-годинний робочий день, оплачувану відпустку, медичне страхування, зарплату не нижчу за мінімальної. Роботодавець на умові о праце не має права звільнити Вас до закінчення терміну договору.

Умова злеценє – це, мабуть, найпопулярніший договір, який підписують іноземці. Маючи його, Ви можете розраховувати на те, що Вам самим доведеться вказувати кількість годин в тижні, дні тижня, у які Ви працюєте а також Ваші обов'язки, Ви можете працювати до 12 годин на день, Ви маєте страхування, але Ви не отримуєте лікарняних і у Вас немає оплачуваної відпустки.

Умова о джєло – це договір, який націлений на отримання результату. Тобто тільки після виконання певної роботи або замовлення ви отримуєте гроші. Що варто знати: Ви не отримуєте щомісячну зарплату; робота має тимчасовий характер (вас наймають на якийсь певний термін, і після закінчення замовлення договір більше не дійсний); на вас не поширюється трудовий кодекс: у вас не буде страхування, лікарняного і відпустки. Предметом цього договору може бути створення літературного, наукового, музичного твору тощо.

Отже, якщо Ви приїхали до Польщі і хочете знайти роботу, то не виходячи з дому її можна пошукати в інтернеті. Ось перелік найпопулярніших **польських сайтів для пошуку роботи:** pracuj.pl, praca.pl, jobs.pl, gumtree, layboard.com, olx.pl/praca, yavp.pl. Також багато вакансій можна знайти в **соціальних мережах** у різних групах: Фейсбук, Інстаграм, Вайбер. Для тих, хто знає польську мову, хорошим варіантом буде звернутися до **Уженду праці**, де можна зареєструватися як особа, яка шукає роботу чи є безробітньою. Або ж можна самому звертатися до роботодавця.

Є в Польщі таке явище як **Targi праці**. Цей захід часто проводиться з ініціативи міської або воєводських влади, а також навчальних закладів. У невимушеній, можна сказати навіть святковій атмосфері, представники найбільших і шанованих підприємств регіону переконують потенційних працівників прийти саме до них. Це оптимальний варіант для тих, хто впевнено володіє польською або англійською та, звичайно ж, має можливість відвідати такий захід. Вхід на нього, як правило, безкоштовний. Ярмарки проводяться у всіх великих польських містах кілька разів на рік. Найближче до нас є Щецини.

А зараз як і обіцяла про **роботу в Новогарді.** Я обійшла цілий Новогард, щоб зробити фото усіх підприємст, але, знову ж таки, в олній статі все не вдасться описати. Нижче наведений перелік найбільших з них.

На об'їзній дорозі біля траси Щецин-Гданськ розташована **Промислова зона**, яка налічує три фабрики: **Autoneum, Press glass і JMB.**

Autoneum

Joga

Press Glass

JMB

Noworim

Betmix

Kornik

STW

Nowo Glass

Kewes Floristik

Danish Candle Design

PRD Nowogard

Praca w Polsce i w Nowogardzie

Dzień dobry moi drodzy. W tym artykule opowiem o pracy w Polsce i Nowogardzie. Jakie są rodzaje zatrudnienia, ich zalety i wady. Jak znaleźć pracę. Czy potrzebna jest wiza pracownicza, czy konieczna jest znajomość języka polskiego, czy można zarejestrować się w Urzędzie Pracy. I oczywiście o pracy w Nowogardzie: firmy i fabryki, miejsca, w których pracuje wielu Ukraińców.

Warto zacząć od statystyki. Według Ministerstwa Pracy i Polityki Społecznej spośród 540 tys. uchodźców w wieku produkcyjnym, którzy otrzymali numer PESEL, pracę znalazło aż 420 tys. A wszystko dlatego, że Polska uprościła proces zatrudniania uchodźców. **Nie potrzebujemy wizy pracowniczej**, wystarczy mieć numer PESEL i paszport. Ciekawy jest też fakt, że każda czwarta polska firma jest gotowa przyjąć Ukraińców do pracy, co nie może nie cieszyć.

W polskim prawie istnieją **trzy rodzaje umów o pracę:** umowa o pracę, umowa zlecenie oraz umowa o pracę.

Umowa o pracę jest najlepiej chronioną umową w polskim prawie i niestety najtrudniejszą do podpisania. Zapewnia ona ochronę przed państwem, standardowy 8-godzinny dzień pracy, płatny urlop, ubezpieczenie zdrowotne i pensje nie niższą od minimalnej. Pracodawca pod warunkiem zatrudnienia nie ma prawa zwolnić pracownika przed końcem umowy.

Umowa zlecenie - to chyba najpopularniejsza umowa podpisywana przez obcokrajowców. Dzięki niej możecie liczyć na to, że samie będziecie określać ilość godzin w tygodniu, dni tygodnia w których pracujecie, a także swoje obowiązki. Możecie pracować do 12 godzin dziennie, macie ubezpieczenie , ale nie otrzymujecie zwolnienia lekarskiego i nie macie płatnego urlopu.

Umowa o dzieło - to umowa, celem której jest uzyskanie rezultatu. Oznacza to, że dopiero po wykonaniu określonej pracy lub zamówienia otrzymujecie pieniądze. Co powinniście Państwo wiedzieć: nie otrzymujecie miesięcznego wynagrodzenia; praca ma charakter tymczasowy (jesteście zatrudniony na określony czas, a po zakończeniu zlecenia umowa przestaje obowiązywać); kodeks pracy Was nie dotyczy: nie będziecie miały ubezpieczenia, zwolnienia lekarskiego i urlopu. Przedmiotem umowy o dzieło może być stworzenie utworu literackiego, naukowego, muzycznego itp.

Jeżeli przyjechaliście Państwo do Polski i poszukujecie pracę, to możecie znaleźć ją w Internecie bez wychodzenia z domu. Oto lista najpopularniejszych **polskich serwisów dla poszukiwania pracy:** pracuj.pl, praca.pl, jobs.pl, gumtree, layboard.com, olx.pl/praca, yavp.pl. Ponadto wiele ofert pracy można znaleźć w **mediach społecznościowych** w różnych grupach: Facebook, Instagram, Viber. Dla osób znających język polski dobrym rozwiązaniem będzie kontakt z **Urzędem Pracy,** w którym można zarejestrować się jako osoba poszukująca pracy lub osoba bezrobotna. Możecie też sami skontaktować się z pracodawcą.

W Polsce istnieją też **Targi Pracy.** Wydarzenie to często odbywa się z inicjatywy władz miejskich lub wojewódzkich, a także placówek oświatowych. W luźnej, wręcz świątecznej atmosferze przedstawiciele największych i najbardziej szanowanych przedsiębiorstw w regionie oferują potencjalnym pracownikom pracę. To najlepsza opcja dla tych, którzy biegle mówią po polsku lub angielsku i oczywiście mają możliwość uczestniczenia w takim wydarzeniu. Wejście do niego z reguły jest bezpłatne. Targi odbywają się we wszystkich dużych miastach Polski kilka razy w roku. Najbliżej do nas jest Szczecin. 19 października 2022 r. tam odbył się największy na Pomorzu Zachodnim Targ Pracy.

A teraz informacja o pracy w Nowogardzie. Zwiedziłam cały Nowogard, żeby sfotografować wszystkie firmy, ale oczywiście nie da się o wszystkich firmach napisać w jednym artykule. Poniżej jest lista największych z nich.

Na obwodnicy w pobliżu autostrady Szczecin-Gdańsk znajduje się

eprasa.pl 0d8256371e

Autoneum продукує автомобільні аксесуари. Press Glass займається виготовленням шиб. JMB знаходиться в процесі запуску виробництва піни для наповнення лопатей вітрових турбін.

В самому Новогарді є безліч різних фірм, куди можна звернутися у пошуку роботи. Найпопулярнішим серед українців, куди деякі люди приїжджають вже не перший рік на сезонні роботи є фірма **Kewes Floristik**. Вона займається виготовленням новорічних ялинкових прикрас. Одразу поруч біля неї знаходиться фірма **Danish Candle Design**, там виготовляють свічки. Далі по списку у нас **Noworim**, в народі його називають просто "кишки", там працює багато українців, вони займаютьмя калібруванням натуральних кишок.

По вулиці Górna я помітила багато підприємст. Найбільш відома для мене — **Kornik**, моя знайома українка працює там ще від березня. Виготовляють там меблі, двері, сходи і вікна. Далі менш відомі для мене фірми: **Pro-Bud, STW, Nowo - Glass, Joga, Betmix, PRD Nowogard.** Можливо, там також працевлаштовують людей з України, потрібно було б дізнатися безпосередньо у працедавці. Поляки дуже привітні люди, тому, без вагань, можете довідатись у них цю інформацію.

І на останок, питання, яке хвилює багатьох українців, **"Чи візьмуть мене на роботу без знання мови?" - так, візьмуть.** Для роботи на фабриках, заводах, на будівництві, на сезонних роботах та для прибирання знання мови не є обов'язковим на початку. Але з часом Ви і самі вивчите мову, спілкуючись зі своїми колегами. Надалі, володіючи польською мовою, Ви отримаєте можливість претендувати на більш високооплачувані вакансії в таких сферах, як: управління персоналом; логістика; сфера обслуговування (офіціанти, адміністратори) та ін.

Як бачимо, роботу завжди можна знайти, потрібно лише шукати. Проте, якщо у Вас виникли труднощі, Ви завжди можете звернутися до мене за допмогою, мій номер 606 539 844. Або запрошую до головної будівлі міста — Уженду, кабінет 205.

Бажаю усім успіхів і до зустрічі у наступній статті.

Христина Радковська, уповноважена особа мера міста

Strefa Przemysłowa, w której znajdują się trzy fabryki: **Autoneum, Press Glass i JMB.** Autoneum produkuję elementy wyposażenia samochodów. Press Glass zajmuję się produkcją szyb. JMB jest w procesie uruchamiania produkcji pianki wypełniającej łopaty turbin wiatrowych.

Poza Strefą Przemysłową w samym Nowogardzie jest wiele firm i zakładów pracy. Najbardziej znaną firmą wśród Ukraińców jest **Kewes Floristik**, do której od lat przyjeżdżają osoby do pracy sezonowej. Zajmuje się ta firma produkcją ozdób świątecznych z choinki. Tuż obok znajduje się firma **Danish Candle Design,** w której wytwarzają świece. Następny na liście jest **Noworim**, w narodzie nazywany po prostu „kiszkami", pracuje tam wielu Ukraińców, którzy zajmują się kalibracją naturalnych jelit.

Wzdłuż ulicy Górnej zauważyłam wiele firm. Najbardziej znana dla mnie jest **Kornik**, opowiedziała mi o niej Ukrainka, która pracuje tam od marca. Produkują tam meble, drzwi, schody i okna. Dalej na zdjęciach mniej znane mi firmy: **Pro-Bud, STW, Nowo - Glass, Joga, Betmix, PRD Nowogard.** Być może zatrudniają oni też osoby z Ukrainy, musielibyście Państwo dowiedzieć się bezpośrednio od pracodawcy. Polacy to bardzo przyjaźni ludzie, więc bez wahania możecie zapytać ich o informacje.

I pod koniec pytanie, które niepokoi wielu Ukraińców: **„Czy zatrudnią mnie bez znajomości języka?" - tak, zatrudnią.** Do pracy na fabrykach, na budownictwie, do pracy sezonowej oraz dla sprzątania znajomość języka na początku nie jest obowiązkowa. Ale z czasem nauczycie się Państwo języka polskiego, komunikując się ze współpracownikami. W przyszłości, znając język polski, będzie u Was możliwość aplikowania na lepiej płatne stanowiska w takich obszarach jak: zarządzanie personelem; logistyka; dziedzina obsługi (kelnerzy, administratorzy) itp.

Jak widać, pracę zawsze można znaleźć, trzeba tylko jej szukać. Jeśli jednak macie Państwo jakieś trudności, zawsze możecie skontaktować się ze mną w celu uzyskania pomocy, mój numer to 606 539 844. Lub zapraszam do głównego budynku miasta — Urzędu Miejskiego do pokoju 205.

Życzę wszystkim powodzenia i do zobaczenia w następnym artykule.

Krystyna Radkovska, pełnomocniczka Burmistrza ds polsko-ukraińskich

Niebezpiecznie na ul. Wojska Polskiego

Zagraża pieszym i linii energetycznej

Jak podaje UM Nowogard, korona drzewa, która z uwagi na duże pochylenie oraz bliskie sąsiedztwo linii energetycznej, stanowi miejscowe zagrożenie, zostanie przycięta do 27 stycznia 2023 roku.

Jak przyznają pracownicy Urzędu Gminy Nowogard na miejscu, przy ul. Wojska Polskiego w ubiegłym tygodniu, w związku ze zgłoszeniami mieszkańców, miała miejsce wizja lokalna w związku z niebezpiecznie pochylonym drzewem.

- W czasie oględzin stwierdzono, że konary jednego z drzew są pochylone w kierunku drogi i znajdują się nad linią energetyczną, stwarzając zagrożenie bezpieczeństwa ludzi i mienia.

Obowiązek usuwania gałęzi i konarów znajdujących się nad liniami energetycznymi spoczywa na właścicielu sieci energetycznej. W związku z czym, tego samego dnia poinformowano kierownika posterunku energetycznego w Nowogardzie o konieczności ich przycięcia. W odpowiedzi uzyskano informacje, że korona przedmiotowego drzewa w najbliższym czasie zostanie przycięta. - podaje Artur Bajerski z Wydział GKMiOŚ UM Nowogard.

Niebezpiecznie pochylone drzewko przy ul. Wojska Polskiego zostanie przycięte do 27 stycznia

Ostatecznie, jak podają pracownicy UM Nowogard, termin prac porządkowych został ustalony maksymalnie do 27 stycznia 2023 roku.

To jedno z kilku takich niebezpiecznych miejsc, do których dysponowane były lub będą służby na przestrzeni ostatniego roku. W trakcie 2022 roku informowaliśmy m.in. o zdarzeniach przy ul. ks. Józefa Poniatowskiego oraz ul. Bankowej, gdzie również do akcji musieli wkroczyć energetycy. Tak dzieje się w ostateczności, gdyż to w pierwszej kolejności do właściciela nieruchomości czy zarządcy drogi w pierwszej kolejności należy zadbanie o drzewostan, aby nie stanowił zagrożenia np. dla linii energetycznych znajdującej się bezpośrednio nad drzewami.

psa

Kto zostanie najlepszym sołtysem?

Aktywne działania liderów społeczności wiejskiej mogą zostać docenione w konkursie „Sołtys Roku" 2023. Zgłoszenia przyjmowane są do 27 marca br. Właśnie ruszył nabór kandydatur do tego zaszczytnego na Pomorzu Zachodnim tytułu.

Organizacja konkursu na miano „Sołtysa Roku 2023" to doskonała okazja do zaprezentowania wyjątkowych osób zaangażowanych w życie małych ojczyzn. Na laureatów sprawujących swoją funkcję przez co najmniej cały rok 2022 oprócz tytułu, czekają trzy nagrody finansowe, każda w wysokości 6 tys. zł. Dodatkowo na 20 sołtysów czekają wyróżnienia, każde w kwocie 500 zł.

Konkurs ma charakter otwarty. Kandydata z obszaru województwa zachodniopomorskiego do tytułu „Sołtys Roku" 2023 mogą zgłaszać: rady sołeckie, mieszkańcy sołectwa (co najmniej 10 osób), rady parafialne, organizacje pozarządowe i społeczne działające na wsi, stowarzyszenia sołtysów oraz przedstawiciele władzy samorządowej.

Zgłoszenia należy przesyłać do 27 marca br. na adres: Urząd Marszałkowski Województwa Zachodniopomorskiego, ul. Korsarzy 34, 70-540 Szczecin z dopiskiem KONKURS „SOŁTYS ROKU" 2023.

Regulamin konkursu oraz karta zgłoszeniowa dostępne są na stronie Wydziału

Rolnictwa i Rybactwa Urzędu Marszałkowskiego WZ: http://www.wrir.wzp.pl, w zakładce „Sołtys Roku".

Red

eprasa.pl 0d8256371e

Stronę przygotowała grupa

„WBREW"

Zespół Szkół nr 1 im. Stanisława Staszica w Nowogardzie

Opiekun merytoryczny: Katarzyna Grygowska • Skład zespołu redakcyjnego „WBREW": Dagmara Stępień, Aleksandra Wypych, Marcin Dyszel, Wiktoria Czerwonka, Parzybut Nicola.

Lekcja historii kina w Nowogardzkim Domu Kultury

Kolejna lekcja historii kina w Nowogardzkim Domu Kultury przyniosła dużo emocji. Na ekranie mogliśmy zobaczyć wspaniałą grę aktorską Dustina Hoffmana oraz Toma Cruise'a. Jeśli zadaniem kinematografii jest uczyć wrażliwości, empatii i tolerancji , to „Rain man" jest tego wybitnym przykładem. Polecamy.

Mistrzostwa Powiatu w piłce siatkowej dziewcząt

Dnia 12 stycznia 2023 r. w Goleniowie odbyły się Mistrzostwa Powiatu w piłce siatkowej dziewcząt. Skład drużyny:
Nicola Parzybyt,
Olena Siedunova,
Kamila Skiba,
Klaudia Pustelnik,
Martyna Guga,
Martyna Ślefarska,
Oliwia Przygocka,
Julia Wipplinger,
Julita Plichta,
Tatiana Porosińska.
Opiekun zespołu Małgorzata Sokołowska
Mecze:
1) ZS 1 Nowogard - II LO Nowogard 2:0
2) II LO Nowogard - ZS 1 Goleniów 0:2
3) ZS 1 Nowogard - ZS 1 Goleniów 0:2
4) ZS 1 Nowogard - LO 1 Nowogard 2:0
5) LO 1 Nowogard - II LO Nowogard 2-1
Klasyfikacja
1. ZS 1 Goleniów
2. ZS 1 Nowogard
3. LO 1 Nowogard
4. II LO Nowogard

Halowa liga w Dobrej

W sobotę, 21 stycznia br. młodzi piłkarze AMP wzięli udział w halowej lidze, gdzie gospodarzem był klub M-G LKS Sarmata Dobra.

W sobotnich rozgrywkach brały udział następujące drużyny: MKS Ina Goleniów, M-G LKS Sarmata Dobra I, M-G LKS Sarmata Dobra II, AMP Nowogard I oraz AMP Nowogard II.

W dzisiejszym spotkaniu nasz Klub reprezentowali: Oliwier Lejman, Ivan Pantiushenko, Mykhailo Pantiushenko, Michał Dworak, Nikodem Zajkowski, Leon Kacprzak, Franek Giziński, Adam Brylak, Mateusz Wysoszyński, Filip Piotrowski, Dominik Żurawski, Bartek Dobruchowski, Kajtek Włodarczyk, Wiktor Śniegowski oraz Antek Górczewski. Trenerem zespołu jest Błażej Bajerski.

Foto. AMP Nowogard

Piłkarze AMP na turnieju w Dobrej

II liga tenisa stołowego

Ze zmiennym szczęściem

W minioną sobota, 21 stycznia tenisistom stołowym Visonex LUKS Top Wierzbięcin wiodło się w rozgrywkach ligowych ze zmiennym szczęściem.

To była ciężka sobota naszych zawodników. W pierwszym meczu zaplanowanym właśnie 21 stycznia tenisiści stołowi Visonex LUKS Top Wierzbięcin przegrali wysoko z UKS Nałęcz Majster Ostroróg (wynik 1:9). Goście tego dnia byli zdecydowanie lepsi. Natomiast w drugim meczu z UKS Nałęcz II RSP Lubosina Ostroróg nasi wygrali 6:4.

- Od początku wyszliśmy na prowadzenie i już do końca pojedynku nie oddaliśmy. Cieszą kolejne 2 cenne punkty. Za dwa tygodnie następne domowe spotkanie z 13 Szczecin – informują przedstawiciele klubu.

Ważne, że po pierwszym przegranym spotkaniu nasi byli w stanie zmobilizować się na tyle, aby w kolejnym spotkaniu odnieść zwycięstwo. Gratulacje!

Red, Foto. Visonex LUKS Top Wierzbięcin

Poszukiwany trener na Orlika

Dyrektor II LO w Nowogardzie poszukuje trenera środowiskowego, który zajmować się będzie animacja na nowogardzkim Orliku przy ul. Bohaterów Warszawy.

Jak wynika z treści ogłoszenia, w tym przypadku mowa jest o zatrudnieniu na umowie zleceniu. Osoba, z która udałoby się podpisać umowę byłaby zatrudniona od 1 marca do 30 listopada 2023 roku.

Orlik co do zasady otwarty jest 7 dni w tygodni. Od poniedziałku do piątku dyżury pełnione mają być w godz. 16-20. Większa ilość dyżurów zapewniona jest w weekendy. W sobotę obiekt czynny będzie od godz. 9 do 13 oraz od 14 do 21. Z kolei w niedzielę od 14 do 21.

Wynagrodzenie brutto na umowie zleceniu do 3000 zł. Istniej tez możliwość rozbicia kwoty na pół etatu. Wówczas wynagrodzenie wyniosłoby 1 500 zł.

Wśród wymagań niezbędnych znalazło się ukończenie 18 lat, posiada nieposzlakowaną opinię, a przede wszystkim posiada uprawnienia trenerskie, wykształcenie minimum średnie oraz wskazane wykształcenie pedagogiczne. Dodatkowym plusem będzie udokumentowana praca dziećmi lub młodzieżą.

Dokumenty należy składać w II LO w Nowogardzie do dnia 3 lutego 2023 roku.

psa

eprasa.pl 0d8256371e

NDK

Z okazji Dnia Babci i Dziadka

W organizację wydarzenia zaangażowanych zostało w sumie kilkanaście grup i wykonawców działających przy NDK

Z okazji Dnia Babci i Dziadka grupy sceniczne Nowogardzkiego Domu Kultury przygotowały wyjątkowe widowisko „Rodzina! Ach, rodzina".

Wypełniona po brzegi widownia reagowała wspaniale i niejako współtworzyła spektakl.

W przedstawieniu udział wzięli: teatr Mini, teatr Fonem – instruktor Elżbieta Tarczykowska, Monika Jeremicz, Joanna Kostrzewa-Łuczak, Julia Mąkowska, Ola Lengas, Gabrysia Trykacz, Julia Jabłońska – instruktor Aleksandra Przybyła, Natalia Putko, Wiktoria Fluder – instruktor Justyna Sosnowska, Antosia Duraj – instruktor Albert Moroz, Teatr Tańca – instruktor Ewa Paś, Dziecięcy Zespół Piosenki Ludowej – instruktor Barbara Źróbek i Andrzej Lubczyński, grupa taneczna Smile – instruktor Anna Jabłońska, Dancing Stars – instruktor Monika Duraj, Smile mini – instruktor Anna Jabłońska oraz najmłodsze baletnice instruktor Darii Legutko.

Scenariusz i reżyseria: Elżbieta Tarczykowska, akustyk: Michał Pertkiewicz, oświetlenie: Ryszard Ścibor, obsługa techniczna sceny: Krzysztof Kujawski, Beata Rossa-Kroczyńska, Jolanta Macyra, inspicjentki: Kinga Kuleta, Marianna Zając, Aneta Gawrońska, Magdalena Sułkowska, dokumentacja fotograficzna: Dominika Rasińska-Peczeniuk.

Inf. NDK

Kącik kolekcjonera...

Skarby Stanisława Augusta

Wyjątkowa seria złotych i srebrnych monet kolekcjonerskich o nominałach 500 zł i 50 zł – „Skarby Stanisława Augusta" – odwzorowuje słynną osiemnastowieczną serię medalierską z wizerunkami królów Polski wykonaną na zlecenie Stanisława Augusta Poniatowskiego.

Seria monet „Skarby Stanisława Augusta" obejmuje 24 wizerunki monarchów – 23 z oryginalnej serii królewskiej oraz portret Stanisława Augusta, odtworzony według medali z epoki. Tak jak w XVIII wieku medale, monety będą bite w złocie i w srebrze.

Dwudziesta druga moneta serii przedstawia Stanisława I Leszczyńskiego (1677–1766), który dwukrotnie obejmował tron polski, a ostatnie 30 lat długiego życia spędził jako książę Lotaryngii i Baru. Po wybuchu wojny północnej, gdy August II zrzekł się korony polskiej, z woli szlachty polskiej i króla szwedzkiego 12 lipca 1704 r. Stanisław został obrany na króla i koronowany 4 października 1705 r. Po klęsce Szwedów pod Połtawą w 1709 r. został zmuszony do emigracji, a na tron polski powrócił August II. Po jego śmierci, w 1733 r. odbyła się w Warszawie podwójna elekcja; 12 września, podczas pierwszej z nich, na króla został obrany Stanisław z poparciem Francji, a 5 października August III Sas z poparciem Rosji. Wybuchła wojna sukcesyjna o tron polski, w którą były zaangażowane obce mocarstwa (co dosadnie ilustruje powiedzenie „Jedni do Sasa, drudzy do Lasa"). W jej wyniku w styczniu 1736 r. Stanisław złożył koronę i z łaski króla francuskiego Ludwika XV osiadł w Lotaryngii.

Na rewersie monety widnieje przeniesione z medalu popiersie króla (zapewne według obrazu Jana Bogumiła Plerscha) w lewym profilu, z krótkimi włosami zaczesanymi do tyłu, z wąsami, w kirysie i w płaszczu z futrzanym kołnierzem spiętym zaponą.

Na awersie monety czytamy tekst z rewersu medalu (w tłumaczeniu): Król, wyniesiony na tron podczas szwedzkich zamieszek w Roku Pańskim 1705, ustąpił sile powracającego Augusta II. Po śmierci tegoż jednogłośnie wybrany Roku Pańskiego 1733. Ustępując przed przemocą, na podstawie traktatu wiedeńskiego Roku Pańskiego 1736 objął we władanie Lotaryngię. Filozof, dobroczyńca, pomny zawsze na ojczyznę, przypadkowymi płomieniami poparzony, umarł w Lunéville Roku Pańskiego 1766, w dniu 23 lutego, mając lat 89.

Opr. Red

Witamy wśród nas...

Rubryka powstaje przy współpracy z personelem Oddziału Ginekologiczno-Położniczego SPSR w Nowogardzie

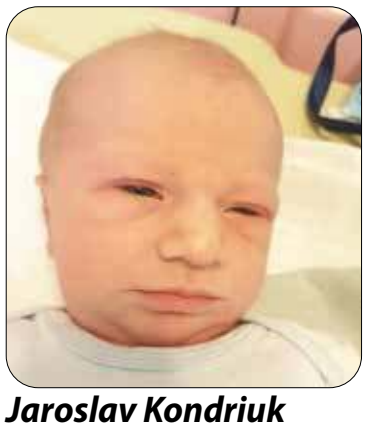

Jaroslav Kondriuk
18.01.2023, syn Anzhelii i Witalija z Goleniowa

Pola Tarnowska
19.01.2023, córka Aleksandry i Daniela z Nowogardu

Rafał Zaich
20.01.2023, syn Oliwii i Mateusza z Dobrej

Kaspian Radoński
20.01.2023, syn Patrycji i Przemysława z Kamienia Pom.

Marcel Maślanka
20.01.2023, syn Pauliny i Michała z Trzechla

REKLAMA

eprasa.pl 0d8256371e

Ogłoszenia drobne

Cena 1 zł za słowo - NIERUCHOMOŚCI
70 gr za słowo - pozostałe działy

NIERUCHOMOŚCI

- **Do wynajęcia trzy miejsca noclegowe. Tel. 667 621 070**
- **Wynajmę mieszkanie 2-pokojowe. Podwórko, garaż. Tel. 607 083 845.**
- **GARAŻ do wynajęcia ul. Boh.Warszawy. Tel. 512 482 344**
- **Sprzedam działkę budowlaną na Osiedlu Słonecznym, Nowogard z mediami. Atrakcyjna cena. Tel. 693 850 197**
- **Do wynajęcia pomieszczenie gospodarcze z kanałem po byłej myjni samochodowej. Tel. 609 996 271**
- **Sprzedam kawalerkę I piętro, 200 tys złotych. tel 887 508 374**
- Wynajmę pokój dziewczynie, bez dzieci. Tel. 798 382 886
- Sprzedam mieszkanie 48 m2, 2 pok. II piętro i centrum. Tel. 607 617 849
- Do wynajęcia kawalerka ul Warszawska I piętro, częściowo umeblowane. tel 510 516 190
- Oddam/ sprzedam wysoki strych w centrum miasta Nowogard o pow. ok. 120 m ^{2}, w zamian za generalny remont dachu. Tel. 783 780 878, 724 658 979, 510 244 073
- Kawalerka do wynajęcia. tel. 692 493 584
- Zamienię 2 pokojowe mieszkanie ul. 700lecia na 3 pokoje z dopłatą. Tel. 500 508 904
- Sprzedam działki budowlane w Błotnie. Tel. 604 390 356.
- Dom w centrum Nowogardu przy ul. Szarych Szeregów zamienię na mieszkanie 2 pokojowe z dopłatą lub sprzedam. Tel. 886 465 485
- Wynajmę garaż ul. 5 marca. Tel. 889 523 162
- Do wynajęcia 40-metrowe, jednopokojowe mieszkanie, tel. 508 309 980
- Do wynajęcia mieszkanie 2 pok. Tel. 607 570 064
- Do wynajęcia kawalerka ul. 700lecia. Tel. 606 115 410
- Do wynajęcia mieszkanie 2 pokojowe w centrum Nowogardu. Tel. 512 070 551
- Sprzedam mieszkanie w Nowogardzie na I piętrze o pow. 72,46 m^2 z ogródkiem. Wspólnota mieszkaniowa. Tel. 601 430 080
- KUPIĘ ciągnik URSUS ZETOR MTZ lub inny, stan obojętny może być do remontu. Tel. 782 655 123 lub 669 653 515
- Sprzedam mieszkanie 2 pokojowe, o powierzchni 42m, III piętro, położone w centrum Goleniowa. Cena 300.000 zł do negocjacji. Kontakt: tel. 697-416-130
- Do wynajęcia mieszkanie (kawalerka). 66 76 21 070
- Sprzedam dom w Nowogardzie, piwnice+garaż+pomieszczenia gospodarcze, cicha okolica, blisko centrum. Darmowy prąd- panele fotowoltaiczne. Cena 750 tys, tel. 691 282 131
- Sprzedam mieszkanie w centrum miasta, 2 pokoje, 41m2, cena 260 tys . tel. 691 282 131
- Działkę w Kościuszkach 30 arów przy drodze gminnej sprzedam. Woda, gaz i prąd w pasie drogowym. Tel. 508 211 575
- Sprzedam działki budowlane w Kościuszkach. Tel. 664 726 394
- Wynajmę mieszkanie 62m^2 na parterze. Tel. 608 356 697
- Wynajmę plac 60 arów ul. Górna. tel 608 356 697
- Sprzedam mieszkanie. Tel. 607 647 588
- Sprzedam działkę budowlaną na Asnyka. Tel. 513 045 188
- Sprzedam działki budowlane uzbrojone, Kościuszki. Tel. 602 267 382

MOTORYZACJA

- Opel Astra 5 rocznik 2001 na części. Tel. 735 431 225
- Sprzedam mitshubishi colt 1,3, 191 tys. klimatyzacja sprawna, czarny kolor, 3-drzwiowa, 2 komplety kół Alu lato-zima. Doinwestowania, w Polsce od 2022, cena 7500 zł. Tel. 500 081 493.
- Sprzedam citroen berlingo 2009, 1,9 hdi, 200 tys., bordo, dostawczy, stan bdb., doinwestowany. Cena 15500 zł. Tel. 500 081 493
- Sprzedam Citroena C-4, poj. 1600, rocznik 2007, przebieg 200005 km, w dobrym stanie. tel. 662 053 407 i 668 156 349
- Sprzedam Audi A6 rok 2000. Stan dobry. Wszystko sprawne. Tel. 604 390 356.
- Sprzedam Skoda Fabia 2010 r. idealny stan. Tel. 500 582 640
- Sprzedam Daewoo Lanos 1,5 benzyna samochód sprawny, jeżdzący. Tel. 795 911 886
- Skup samochodów całe, rozbite bez opłat do 1000 zł. Tel. 607 788 953
- Sprzedam zimowe opony z felgami lekko używane Kelly ST M+S 185/65 R15, 4 szt. + koło zapasowe Michelin. Tel. 662 877 991
- Sprzedam 4 felgi aluminiowe 17 cali do Renault, używane 3 miesiące, kupione w ASO Renault, tel. 605 522 340
- Sprzedam felgi stalowe 15 cali, 4 szt, (używane w Mazda Premacy), tel. 605 522 340
- Sprzedam CB Radio President Harry III, tel. 605 522 340
- Sprzedam Opel Meriva, rok 2006, benzyna, gaz. Tel. 603 435 467
- Sprzedam opony zimowe 195 60 r15, kleber krisalp hp2, 4 szt, stan bdb, tel. 605522340
- Sprzedam różne cześci: mechaniczne, wnętrza, blacharskie, szyby, inne do do Cinquecento 703, 1993 r. w całości, tel. 605 522 340
- Sprzedam nowe części do Renault Laguna III: nakładka progowa 1 szt, końcówka drążka kierowniczego prawa, sworzeń wahacza, tel. 605 522 340

ROLNICTWO

- **Ziemniaki jadalne i paszowe sprzedam. Tel. 608 01 39 95**
- **Szkółka w Karsku poleca bardzo duży wybór drzew owocowych, róże pienne i krzaczaste, tuje szmaragd wysokość 70-80 cm 12 zł/sztukę. Tel. 606 106 142**
- Sprzedam słomę żytnią w kostkach. Tel. 608 791 487
- Sprzedam obornik z dowozem. Tel. 795 911 886
- Sprzedam wał do łąk, włókę do łąk, silnik 4-garowy Perkins, 3 garowy Perkins i 4-garowy Zetor, kosiarkę rotacyjną, pług trzyskibowy, kultywator tel. 781 932 918
- Sprzedam ziemniaki paszowe 0,40 zł za kilogram. tel. 693 572 534
- Kupię byczka 300-400 kg. tel. 693 572 534
- Sprzedam głowicę do C-360. tel. 795 911 886
- KUPIĘ ciągnik URSUS ZETOR MTZ lub inny, stan obojętny może być do remontu. Tel. 782 655 123 lub 669 653 515
- KUPIĘ przyczepę leśną samozaładowczą, rozsiewacz wapna , siewnik talerzowy. oraz ładowarkę lub inny sprzęt. Może być do remontu. Tel 782 655 123 lub 669 653 515
- Sprzedam ciągnik New Holand TD 105, z ładowaczem czołowym, sadzarkę do ziemniaków, obsypnik do ziemniaków, obsypnik do ziemniaków. 606 576 417
- Sprzedam ciągniczek mały samoróbka, kowadło, pług dwuskibowy konny, kuźnia polowa. Tel. 669 823 823 464
- Sprzedam kaczki i kury brojlery. Tel. 782 429 405
- Orka pługiem obracalnym, talerzówka ciężka, siew agregatem. Tel. 608 01 39 95
- Sprzedam siano w kostkach i słomę. Tel. 782 036 086
- Sprzedam słomę w kostkach 795 911 886

USŁUGI

- **Remonty kompleksowo. 504 595 424**
- **Pompy ciepła. 504 595 424**
- **Usługi elektryczne. Tel. 607 729 933**
- **Usługi transportowe, wywrotka 6t. Tel. 514 740 538**
- **Rolety, plisy, moskitiery. Tel. 695 18 10 70**
- **Regulacja, naprawa, konserwacja okien i drzwi. Tel: 695 181 070**
- Transport , przeprowadzki, tel 600 182 682
- Zlecę malowanie w nowym domu. Dzwonić po godz. 19.00, tel. 535 00 88 77
- KOMINY - naprawy, usługi rozbiórkowe, tel. 781 467 113
- Sprzedam żyrafę do regipsów. tel. 607 729 933
- Wypożyczalnia sprzętu budowlanego Nowogard: rusztowania, zagęszczarki, agregaty prądotwórcze, betoniarki, młoty wyburzeniowe, piły, wiertarki, wkrętarki, 24 h, 7 dni w tygodniu. Niskie ceny. Tel. 695 985 108
- Bezpłatne protezy zębowe. Tel. 604 441 609
- Terapia pedagogiczna, zajęcia korekcyjno-kompensacyjne, rewalidacja (10-15 lat). 792 525 292
- Wykończenia wnętrz: malowanie, kładzenie płytek, szpachlowanie itd. Tel. 721 738 954.
- Matematyka. 668 17 12 12
- Usługi ogólnobudowlane, docieplanie budynków, malowanie, glazura, hydraulika, regipsy, adaptacja poddaszy. tel. 600 626 268
- Wypełniam dokumenty do ZUS na emerytury/renty i kapitał początkowy.. Tel. 507 433 700
- Wykonuję budowy wiat, altan, tarasów drewnianych, podbitki dachowej, budowę i montaż ogrodzeń. Tel. 600 332 141
- Usługi budowlane, kompleksowe wykończenie wnętrz. Tel. 724 017 625
- Transport. Tel. 600 182 682
- Naprawa maszyn do szycia i nie tylko, Ostrzyca. Tel. 698 360 272
- Transport, wywóz gratów. Tel. 600 182 682
- Koszenie traw glebogryzarką, cięcie drewna, pielenie. Tel. 665 544 518
- Remonty, wolny termin. Tel. 504 595 424
- Usługi glazurniczo-ogólnobudowlane. Ogólne wykańczanie wnętrz. tel. 537 275 547.
- Wypełnianie dokumentów ZUS, Renty, Emerytury, Kapitał Początkowy. tel. 507 433 700
- Minikoparka usługi. 690 683 565
- Usługi minikoparką, transport materiałów budowlanych. Tel. 500 789 687
- Płytki, panele, glazura, malowanie, regipsy, dachy i mieszkania od podstaw. Tel. 531 121 970
- Malowanie, szpachlowanie, remonty mieszkań w środku, na zewnątrz oraz stawianie budynków od podstaw. Tel. 531 800 833
- PRANIE-MAGIEL,PRANIE DYWANÓW, WYKŁADZIN, TAPICERKI MEBLOWEJ SAMOCHODOWEJ/ SKÓRZANEJ MATERIAŁOWEJ / POŚCIELI WEŁNIANEJ / LANOLINĄ/SPRZĄTANIE: CZYSZCZENIE FUG.TEL.604 373 143 , 794 229 083.
- Pranie tapicerki meblowej oraz dywanów. Sprzątanie domów. ROMTIX wcześniej ROMTEX Tel. 668 15 15 16
- Usługi Fryzjerskie Męskie w domu klienta Sudomierski. Tel. 536 867 154, 91 39 22 063
- Usługi hydrauliczne, ogrzewanie podłogowe, grzejnikowe, woda zimna i ciepła, kanalizacja. Tel. 600 62 62 68
- Wykończenia wnętrz, panele, malowanie, szpachlowanie, wykończenia pod klucz. Tel. 697 674 628
- Wykończenia wnętrz, usługi ogólnobudowlane, mieszkania pod klucz. Tel. 695 530 256
- Kompleksowe remonty i wykończenia wnętrz, glazurnictwo. Tel. 798 523 288
- Remont na każdą kieszeń. Tel. 609 715 839
- Naprawa RTV Sawicki. 888 330 606
- Firma budowlana z wieloletnią działalnością przyjmie zlecenie na budowę domów od podstaw, przekładek dachów.. Tel. 607 137 081;
- Transport, przeprowadzki, opróżnienie mieszkań, piwnic, gratów. Tel 668 343 638
- AGENCJA REKLAMOWA VIZART, oprawianie prac w 2 minuty, bindowanie, wydruki, ksero, laminowanie, Nowogard ul. 700 lecia 15 (nad sklepem zielarskim)Tel. 605 522 340
- Tłumaczenia dokumentów, różne języki, przysięgłe, zwykłe, specjalistyczne, ul. 700 Lecia 15, 72-200 Nowogard, tel. 605 522 340
- Wyburzamy, budujemy i remontujemy. 668 343 638

PRACA

Ferma Drobiu w Redle
zatrudni pracowników
atrakcyjne wynagrodzenie
- tel. 511731352, 502562378

- **Zatrudnię mechanika do samochodów ciężarowych, atrakcyjne wynagrodzenie, tel. 885 555 263**
- **Budowlańca z doświadczeniem zatrudnię. tel. 606 449 702**
- Zlecę malowanie w nowym domu. Dzwonić po godz. 19.00, tel. 535 00 88 77
- Poszukuję pracy jako kierowca kat B, może byc niecały etat. tel 608 665 419
- Potrzebujemy opiekunki do starszego mężczyzny na 5-6 godzin dziennie. tel. 503 463 632
- Przyjmę osobę do prac wykończeniowych płytki, malowanie, szpachlowanie, panele podłogowe, wysokie zarobki. Tel. 508 189 489
- Podejmę się pracy dorywczej jako kierowca kat. B+E od zaraz do końca lutego. Tel. 692 421 192
- Firma zatrudni kwalifikowanych pracowników ochrony, tel. 696 034 836
- Zatrudnię ogólnobudwlańca na własnej działalności, mieszkanie zapewnione, dojazd z miejsca zamieszkania w Belgii i do pracy zapewniony, 18 euro/godzinę. Tel. +32 497 428 681
- Firma transportowa zatrudni kierowców C+E w transporcie międzynarodowym. Gwarantujemy stałe, atrakcyjne wynagrodzenie:11.000,00 zł netto. Jeździmy po całej Europie nowoczesną, zadbaną flotą (Mercedesy – plandeka). Zainteresowanych prosimy o kontakt telefoniczny: 697 800 266
- Zlecę wykonanie wędzarni. Tel. 697 730 821
- Zaopiekuję się małym dzieckiem. Tel. 664 696 177
- Przyjmę do pracy mechanika samochodowego z doświadczeniem. Tel. 605 276 271
- Prace elektryczne 607 729 933
- Poszukuje pracowników do układania kostki z doświadczeniem lub bez , mile widziane prawo jazdy kat. B. Tel. 536 020 314
- Zatrudnię murarzy. Tel. 502 568 622

Wynajmę pomieszczenia magazynowe od 200- 1500 m^2
(dawna hurtownia Hurtpol)
na ul. Młynarskiej.
Tel. 608 328 095

Tłumaczenia Pisemne Dokumentów
Różne Języki
Przysięgłe - Zwykłe - Specjalistyczne
ul. 700 Lecia 15, NOWOGARD
Tel. 605 522 340

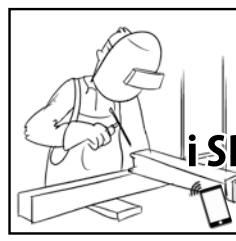
Usługi ŚLUSARSKIE i SPAWALNICZE
692 758 826

eprasa.pl 0d8256371e

- Zatrudnię pracowników budowlanych. Tel. 695 291 169
- Do dociepleń z doświadczeniem i do pomocy, umowa o pracę. Tel. 782 860 130
- Praca przy wykończeniach Tel. 697 329 453
- Zatrudnię stolarza lub pomocnika stolarza do przyuczenia. Tel. 603 366 286
- Prace wykończeniowe. Tel. 723 065 386

INNE

- **SPRZEDAM MIÓD Z WŁASNEJ PASIEKI, TEL. 692 758 826**
- **Sprzedam opał buk, dąb, mieszane, łupane lub w klockach. Tel. 665 544 518**
- **PRZYJME PALETY DREWNIANE, USZKODZONE, CALE. SZYBKI ODBIOR. TEL. 605 522 340.**
- **Drewno, bukowe, dębowe, pocięte, porąbane. Tel. 603 353 789**
- **Sprzedam drewno opałowe. 667 788 820**
- Dachówka używana z rozbiórki w dobrym stanie czarna. Tel. 735 431 225
- Sprzedam stół konferencyjny do biura i krzesła. Tel. 735 431 225
- Sprzedam lodówkę Amica, kolor srebrny, stan bardzo dobry, tel. 693 250 988
- Tanio sprzedam drewno kominkowe, opałowe, posiadam duże ilości, z transportem. Tel. 697 730 821
- Sprzedam drewno opałowe mieszane. Tel. 514 740 538
- Sprzedaż drewna kominkowego, opałowego, suche. Transport gratis. Tel. 721 668 245
- Siatki ogrodzeniowe – leśne, panele ogrodzeniowe sprzedaż, montaż, transport gratis. Tel.721 668 245
- Sprzedam dziecięcy Rower Romet Panda, nowy, tel. 605 522 340
- Sprzedam rowerek stacjonarny HMS nowy, tel. 605 522 340
- Sprzedam dywan Kolibri Pantera 160*200 cm, tel. 605 522 340
- Sprzedam roboty kuchenny Szef Kuchni, nowy, tel. 605 522 340
- Sprzedam meble kolor olcha: szafa z dodatkowymi szafkami zamykanymi, regał z szafkami. Komodę 4 szuflady i szafkę nocną 2 szuflady Amelia BRW, możliwy dowóz. Stan bdb. tel. 605 522 340
- Sprzedam drewno mieszane. Tel. 721 697 496
- Sprzedam szafkę kuchenną, z otworami pod w blacie pod płyty indukcyjną lub gazową, dwustanowiskowe. Możliwość przerobienia szafki i założenia pełnego blatu. tel. 605 522 340
- Sprzedam panel prysznicowy aluminiowy Corsan, tel. 605 522 340
- Sprzedam radio CB President Johny II + antena President, tel. 605 522 340
- Sprzedam drzewo opałowe tel. 889 354 058
- Do wynajęcia zagęszczarka – 400 kg. 790 285 382

REKLAMA

USŁUGI BHP i PPOŻ.

☎ 516 847 092

ROZKŁAD JAZDY BUSÓW

Rozkład jazdy busy Adam Fedeńczak 2.01.2023 r.

NOWOGARD-GOLENIÓW-SZCZECIN
05:15D 5:50D 06:20D 08:00E 08:35D 09:15D 10:05D 10:30S 12:10E 12:55D 13:20D 14:20D 16:20E,7

SZCZECIN-GOLENIÓW-NOWOGARD
06:35D 07:30D 08:00D 09:25E 10:35D 11:40D 12:25D 13:30S 13:50E 14:55D 15:15D 16:05D 18:05E7

NOWOGARD-RESKO
06:30S 15:10E 15:30S 19:15E,7

NOWOGARD 6:35D - **RADOWO** 7:01D - **ŁOBEZ**
ŁOBEZ -15:25D **RADOWO** 16:08 D - **NOWOGARD**

STARGARD-NOWOGARD
09:00D 12:30D 14:55D
NOWOGARD-STARGARD
06:50D 11:00D 13:40D

D- BUSY KURSUJĄ OD PONIEDZIAŁKU DO PIĄTKU OPRÓCZ ŚWIAT
E- BUSY KURSUJ OD PONIEDZIAŁKU DO SOBOTY
7-BUSY KURSUJĄ OD PONIEDZIAŁKU DO NIEDZIELI
S-KURSUJE W DNI NAUKI SZKOLNEJ

Rozkłady Przewozy Osobowe
Magdalena i Tomasz Fedeńczak

Nowogard- Szczecin 7:10, 11:15, 15:05
Szczecin-Nowogard 9:10, 13:15, 17:10
Nowogard-Stargard 5:20, 6:00, 6:35, 8:10
Stargard-Nowogard 15:20, 15:55, 17:20

PRZEWÓZ OSÓB - ROMAN BIŃCZYK

Nowogard-Dobra Now.-Łobez 7.40
Łobez-Dobra Now.-Nowogard 11.35

Rozkład jazdy PKP

NOWOGARD

11 XII 2022 – 11 III 2023

Dodatkowe informacje o pociągach znajdują się na szczegółowym rozkładzie jazdy „Odjazdy".

Aktualizacja wg stanu na 17 XII 2022

Kierunek *Direction*	Odjazdy *Departures*
Kołobrzeg	PR-R 2 6:43 1); PR-R 2 7:50 2); PR-R 2 10:02 3); PR-R 2 11:46; PR-R 2 14:23 4); PR-R 2 16:09; PR-R 2 17:13 4); PR-R 2 19:47 5); PR-R 2 21:49; PR-R 2 23:19 6)
Koszalin	PR-R 2 7:50 2); PR-R 2 11:46; PR-R 2 16:09
Port Lotniczy Szczecin Goleniów	PR-R 1 7:52; PR-R 2 9:24 7); PR-R 1 10:05 8); PR-R 2 13:24 9); PR-R 1 19:45
Słupsk	PR-R 2 11:46
Szczecin Dąbie	PR-R 1 4:21 10); PR-R 2 5:18 2); PR-R 1 7:52; PR-R 2 9:24 7); PR-R 1 10:05 8); PR-R 1 11:47 2); PR-R 2 13:24 9); PR-R 2 14:59 5); PR-R 1 17:12; PR-R 2 18:28 11); PR-R 1 19:45
Szczecin Główny	PR-R 1 4:21 10); PR-R 2 5:18 2); PR-R 1 7:52; PR-R 2 9:24 7); PR-R 1 10:05 8); PR-R 1 11:47 2); PR-R 2 13:24 9); PR-R 2 14:59 5); PR-R 1 17:12; PR-R 2 18:28 11); PR-R 1 19:45

OSINA

	PR-R 1 6:33 1); PR-R 1 7:41 2); PR-R 1 9:52 3); PR-R 1 11:36; PR-R 1 14:13 4); PR-R 1 16:00; PR-R 1 16:59 4); PR-R 1 19:30 5); PR-R 1 21:38; PR-R 1 23:08 6)
Koszalin	PR-R 1 7:41 2); PR-R 1 11:36; PR-R 1 16:00
Nowogard	PR-R 1 6:33 1); PR-R 1 7:41 2); PR-R 1 9:52 3); PR-R 1 11:36; PR-R 1 14:13 4); PR-R 1 16:00; PR-R 1 16:59 4); PR-R 1 19:30 5); PR-R 1 21:38; PR-R 1 23:08 7)
Port Lotniczy Szczecin Goleniów	PR-R 1 8:01; PR-R 1 9:33 8); PR-R 1 10:14 9); PR-R 1 13:33 10); PR-R 1 19:54
Słupsk	PR-R 1 11:36
Szczecin Dąbie	PR-R 1 4:31 11); PR-R 1 5:27 2); PR-R 1 8:01; PR-R 1 9:33 8); PR-R 1 10:14 9); PR-R 1 11:57 2); PR-R 1 13:33 10); PR-R 1 15:08 5); PR-R 1 17:21; PR-R 1 18:36 12); PR-R 1 19:54
Szczecin Główny	PR-R 1 4:31 11); PR-R 1 5:27 2); PR-R 1 8:01; PR-R 1 9:33 8); PR-R 1 10:14 9); PR-R 1 11:57 2); PR-R 1 13:33 10); PR-R 1 15:08 5); PR-R 1 17:21; PR-R 1 18:36 12); PR-R 1 19:54

objaśnienia skrótów / abbreviations
1) kursuje 12-23 XII ①-⑤; 2 I-10 II ①-⑤ ∅ 6 I; 27 II-10 III ①-⑤;
2) kursuje ①-⑥ ∅ 26 XII, 6 I;
3) kursuje ⑥⑦ ⊕ 26 XII, 6 I;
4) kursuje ①-⑤ ∅ 26 XII, 6 I;
5) kursuje ①-⑤⑦;
6) kursuje ⑤;
7) kursuje 11-23 XII ①-⑤⑦; 30 XII-10 III ①-⑤⑦;
8) kursuje ①-⑤⑦ ∅ 6 I;
9) kursuje 6 I;
10) kursuje 12-21 XII ①-⑤; 2 I-10 II ①-⑤ ∅ 6 I; 27 II-10 III ①-⑤;
11) kursuje 12-23 XII ①-⑤; 2 I-10 III ①-⑤ ∅ 6 I;
12) kursuje 11-18 XII ⑦ ⊕ 26 XII; 1 I-5 III ⑦;
∅ oprócz / except / окрім
⊕ oraz / and also / і
① w poniedziałki / Mondays / по понеділках
⑤ w piątki / Fridays / по п'ятницях
⑥ w soboty / Saturdays / по суботах
⑦ w niedziele / Sundays / по неділях

Rozkład jazdy komunikacji miejskiej

OS. BEMA – UL. KOŚCIUSZKI 36 - UL. RADOSŁAWA

LP	Dworce i przystanki	TAM	TAM	TAM	TAM	TAM	TAM	TAM	TAM	TAM	TAM	TAM
		E, F	E, F	E, F	E, F	E, F	E, F	E, F	E, F	D	D	D
1	**Osiedle Bema**	5:30	6:05	7:00	8:05	11:15	12:20	13:30	14:55	15:55	16:55	17:45
2	ul. Bema 1	5:31	6:07	7:02	8:07	11:17	12:22	13:32	14:57	15:57	16:57	17:47
3	ul. Armii Krajowej 17	5:33	6:09	7:04	8:09	11:19	12:24	13:34	14:59	15:59	16:59	17:49
4	ul. Kościuszki 36	5:34	6:11	7:06	8:11	11:21	12:26	13:36	15:01	16:01	17:01	17:51
5	ul. Romualda Traugutta	5:36	6:12	7:07	8:12	11:22	12:27	13:37	15:02	16:02	17:02	17:52
6	ul. Wojska Polskiego 4	5:37	6:13	7:08	8:13	11:23	12:28	13:38	15:03	16:03	17:03	17:53
7	ul. Kościelna	5:38	6:14	7:09	8:14	11:24	12:29	13:39	15:04	16:04	17:04	17:54
8	**Dworzec PKS**	5:40	6:17	7:12	8:17	11:27	12:32	13:42	15:07	16:07	17:07	17:57
9	ul. 3 Maja	<	<	7:14	8:19	<	12:34	<	<	16:09	<	<
10	ul. Bankowa	5:41	6:18	7:16	8:21	11:28	12:36	13:43	15:08	16:11	17:08	17:58
11	ul. 15 Lutego	5:42	6:20	7:18	8:23	11:30	12:38	13:45	15:10	16:13	17:10	18:00
12	ul. Żeromskiego SP2	5:43	6:21	7:19	8:24	11:31	12:39	13:46	15:11	16:14	17:11	18:01
13	ul. Poniatowskiego	<	6:23	<	<	<	12:41	13:48	15:13	16:16	17:13	<
14	ul. Żeromskiego	5:44	6:24	7:20	8:25	11:32	12:42	13:49	15:14	16:17	17:14	18:02
15	ul. Boh. Warszawy „Szkoła"	5:45	6:25	7:21	8:26	11:33	12:43	13:50	15:15	16:18	17:15	18:03
16	ul. Boh. Warszawy „POM"	5:46	6:26	7:22	8:27	11:34	12:44	13:51	15:16	16:19	17:16	18:04
17	**ul. Radosława**	5:47	6:27	7:23	8:28	11:35	12:45	13:52	15:17	16:20	17:17	18:05

UL. RADOSŁAWA – UL. KOŚCIUSZKI 36 – OS. BEMA

LP	Dworce i przystanki	POW	POW	POW	POW	POW	POW	POW	POW	POW	POW	POW
		E, F	E, F	E, F	E, F	E, F	E, F	E, F	E, F	D	D	D
1	**ul. Radosława**	5:47	6:30	7:27	8:33	11:50	12:50	14:30	15:25	16:25	17:25	18:05
2	ul.Boh.Warszawy „GS"	5:48	6:31	7:28	8:34	11:51	12:51	14:31	15:26	16:26	17:26	18:06
3	ul.Boh.Warszawy „ZS ORLIK"	<	<	7:30	8:36	<	12:53	<	<	<	<	<
4	ul. Boh. Warszawy 7	5:50	6:33	7:32	8:38	11:53	12:55	14:33	15:28	16:28	17:28	18:08
5	ul. Poniatowskiego	<	6:36	7:35	8:41	11:56	12:58	<	15:31	16:31	17:31	<
6	ul. 700 Lecia	5:51	6:38	7:37	8:43	11:58	13:00	14:34	15:33	16:33	17:33	18:09
7	ul. 5-go Marca	5:53	6:40	7:39	8:45	12:00	13:02	14:36	15:35	16:35	17:35	18:11
8	ul. Kościuszki 36	5:55	6:42	7:41	8:47	12:02	13:04	14:38	15:37	16:37	17:37	18:13
9	ul. Romualda Traugutta	5:56	6:43	7:42	8:48	12:03	13:05	14:39	15:38	16:38	17:38	18:14
10	ul. Wojska Polskiego 4	5:57	6:44	7:43	8:49	12:04	13:06	14:40	15:39	16:39	17:39	18:15
11	ul. Armii Krajowej 46	5:58	6:45	7:44	8:50	12:05	13:07	14:41	15:40	16:40	17:40	18:16
12	ul. Armii Krajowej 29	5:59	6:46	7:45	8:51	12:06	13:08	14:42	15:41	16:41	17:41	18:17
13	ul. Bema 9	6:00	6:47	7:46	8:52	12:07	13:09	14:43	15:42	16:42	17:42	18:18
14	**Osiedle Bema**	6:02	6:49	7:48	8:54	12:09	13:11	14:45	15:44	16:44	17:44	18:20

OS. BEMA - UL. KOŚCIUSZKI 36 - DWORZEC PKS

LP	Dworce i przystanki	TAM
		E, F
1	**Osiedle Bema**	8:59
2	ul. Bema 1	9:00
3	ul. Armii Krajowej 17	9:02
4	ul. Kościuszki 36	9:03
5	ul. Romualda Traugu	9:05
6	ul. Wojska Polskiego	9:06
7	ul. Kościelna	9:07
8	**Dworzec PKS**	9:09

DWORZEC PKS - UL. WOJ. POLSKIEGO 4 - OS. BEMA

LP	Dworce i przystanki	TAM
		E, F
1	**Dworzec PKS**	10:50
2	ul. 3 Maja	10:52
3	ul. Bankowa	10:54
4	ul. 5-go Marca	10:56
5	ul. Kościuszki 36	10:58
6	ul. Romualda Traugutta	10:59
7	ul. Wojska Polskiego 4	11:00
8	ul. Armii Krajowej 46	11:01
9	ul. Armii Krajowej 29	11:02
10	ul. Bema 9	11:03
11	**Osiedle Bema**	11:05

OBJAŚNIENIA:

D - kursuje od poniedziałku do piątku oprócz świąt
E - kursuje od poniedziałku do soboty oprócz świąt
F - kursuje dnia 1 listopada i 24 grudnia
< - nie zatrzymuje się

Numery alarmowe

Policja	- 997, 112
Policja Nowogard	- 91 57 92 316
Straż pożarna	- 998
Straż Pożarna Nowogard	- 91 39 20 118
Pogotowie ratunkowe	- 999
Stacja Pogotowia Ratunkowego w Nowogardzie	- 91 43 26 103
Pogotowie gazowe	- 992
Pogotowie energetyczne	- 991
Pogotowie wodn.-kanal. (PUWiS)	- 91 392 07 11; 994
Nocna i Świąteczna Opieka Zdrowotna	- 91 39 78 430; 609 361 999; 665 283 928

Przychodnie - poradnie

Szpital - centrala	- 91 392 13 56
Praxis - SZOZ	- 91 392 07 87
Praxis - Centrum okulistyczno-optyczne	- 91 39 27 272
POZ Przychodnia przyszpitalna	- 91 392 18 00; 91 392 18 06
Medyk	- 91 392 29 21
PRAXIS 2 - M. Drobińska	- 91 392 59 43
NZOZ "Sanus"	- 91 392 69 60
NZOZ "Pro-med"	- 91 392 67 40
NZOZ "Leks"	- 91 392 25 25; - 91 392 68 25
NZOZ "Baby-med"	- 91 885 44 25
Mardent - gabinety lekarskie	- 91 392 26 33

Dziennik Nowogardzki ukazuje się we wtorki i piątki na terenie gmin: Nowogard, Osina. Redakcja: Przemysław Saja *redaktor naczelny - **tel. 501 294 118**,* **Piotr Słomski, Marcin Simiński** *współpraca,* **Jarek Dąbrowski** *redaktor techniczny*
Adres redakcji: 72-200 Nowogard, ul. Boh. Warszawy 7A, Tel. 91 392 21 65, Tel. /fax 91 392 50 87; e-mail: dziennik@dzienniknowogardzki.pl. Wydawca: DJ Media sp. z o.o. *Redakcja nie odpowiada za treść reklam i ogłoszeń, zastrzega sobie prawo adiustacji tekstów.*

eprasa.pl 0d8256371e

Po raz ostatni na tej trasie

Felicjan Andrzejczak i Marcin Simiński wystąpią razem w Przecławiu

11 marca 2023 roku, w Przecławiu dojdzie do koncertu zamykającego trasę koncertową Felicjana Andrzejczaka „Jolka, Jolka pamiętasz? To już 40 lat!". Gościem specjalnym wydarzenia będzie nowogardzianin Marcin Simiński. Dla obu artystów będzie to kolejne spotkanie po doświadczeniach z finału Szansy na Sukces z 2020 roku.

Felicjan Andrzejczak jest doskonale znanym, jednym z najbardziej rozpoznawalnych męskich głosów w Polsce, który niezmiennie od lat występuje na najważniejszych wydarzeniach medialnych w kraju, wykonując **wielki przebój**, jakim bez wątpienia jest: „**Jolka, Jolka… pamiętasz„!** Artysta ma jednak na swoim koncie o wiele większy dorobek muzyczny, nie tylko ten związany z Budką Suflera. Od lat wydaje swoje autorskie płyty.

Brzmienie instrumentalne z udziałem kwartetu smyczkowego, aranżacje wraz z niezwykłym głosem Felicjana Andrzejczak są dawką potężnej energii, wytworzoną przez muzyczne osobowości sceniczne. Jak zachęca management artysty, tego po prostu trzeba doświadczyć i zabrać z wydarzenia ze sobą piękne wspomnienia na zawsze.

W marcu przyjdzie czas na zakończenie tej niezwykłej trasy koncertowej **Felicjana Andrzejczaka**, który dobrał do niej grono najlepszych muzyków polskiej estrady oraz wielu topowych gości! Na zaproszenie **Felicjana Andrzejczaka** gościem specjalnym koncertu, który zaplanowany jest 11 marca 2023 roku w Gminnym Ośrodku Kultury, Sportu i Rekreacji w Przecławiu będzie **Marcin Simiński**, wokalista z Nowogardu. Marcin, przypomnijmy, to finalista Szansy na Sukces z roku 2020 roku. Jego talent docenił wtedy m.in. Felicjan Andrzejczak zasiadający w jury programu. Teraz Artyści ponownie spotkają na jednej scenie, właśnie w Przecławiu.

Organizatorzy wydarzenia, z uwagi na to, że w koncercie weźmie udział M. Simiński, oferują zainteresowanym mieszkańcom naszej gmin bilety w promocyjnych cenach. Oferta ta dotyczy biletów grupowych. Kontakt w tej sprawie bezpośrednio u Marcina Simińskiego pod nr tel. 508 309 107.

Red

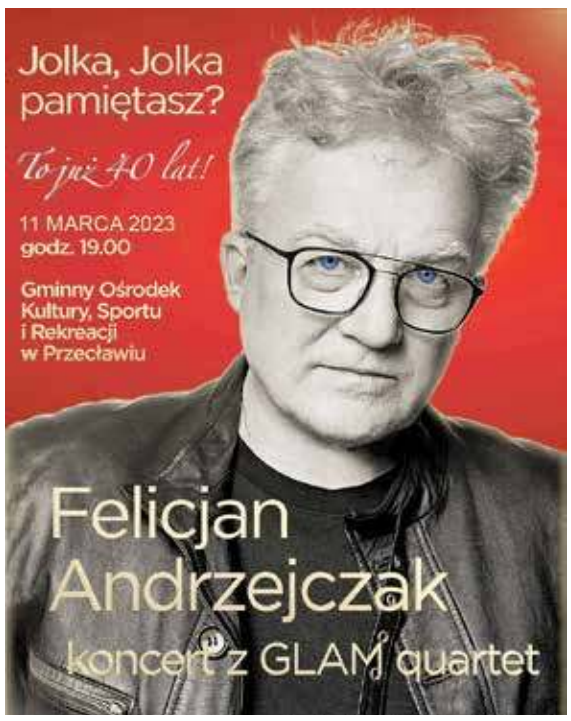

PRZEKAŻ 1,5% PODATKU

PRZEKAŻ 1,5% PODATKU

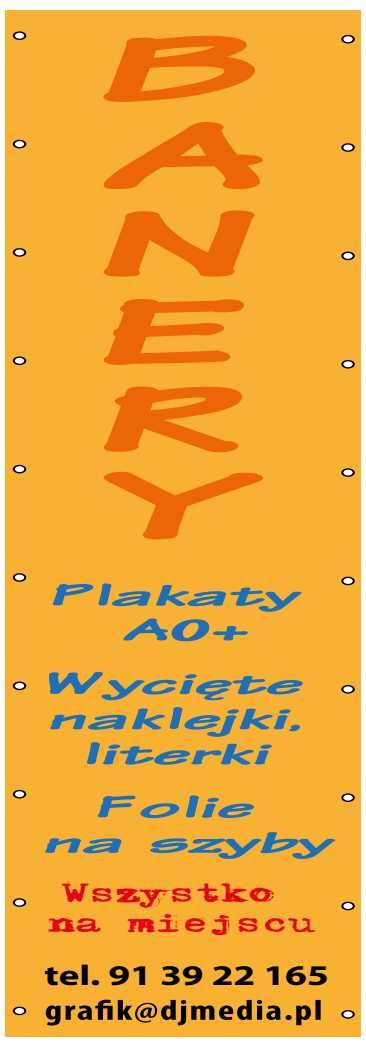

eprasa.pl 0d8256371e