Wejściówka
NA GALĘ BOKSU
dla 1 pary, która zadzwoni
w piątek do redakcji Kuriera Gmin
tel. 71 319 79 18

GALA BOKSU OLIMPIJSKIEGO
DOLNY ŚLĄSK
POLSKA VS NIEMCY
Alzey
Hala OSiR - ul. Panieńska 4
WOŁÓW - 23.03.2019 r.
OSiR Wołów · Dzień dobry Wołów · KURIER GMIN TYGODNIK POWIATU WOŁOWSKIEGO

www.kuriergmin.pl Nr 11 (1454), Rok XXX

KURIER GMIN

TYGODNIK POWIATU WOŁOWSKIEGO

Czwartek, 14 marca 2019 ISSN 1426 - 1057 Cena 3,20 zł (w tym 5% VAT)

WOŁÓW
Kto w Wołowie robił biznes na śmieciach? str.4

POWIAT/WIŃSKO
Czy bogactwo Lubina olśniło wójt?
Rozmowa z Januszem Dziarskim, starostą powiatu wołowskiego o odłączeniu gminy Wińsko str.8

BRZEG DOLNY
OSP ma nowe władze str.9

POWIAT
Nie reaguj na tego smes-a, bo stracisz pieniądze str.2

BRZEG DOLNY
Radni zastanawiają się co dalej robić ze śmieciami str.7

POWIAT
Spotykamy się, by wynieść tradycje z Wicynia str.11

Handlarze narkotyków zatrzymani w naszym powiecie

MIELI PONAD 1000 porcji różnych narkotyków

strona 3

11 osób brało udział w dwóch wypadkach

strona 8

AgroCentrum Hurtownia Ogrodnicza
Dorota & Marek Bilica
ul. Naborowska 4, 56-120 Brzeg Dolny
tel. / fax / 71 319 64 52
mail / agro.centrum@interia.pl
15.03.2019
• porady ekspertów • atrakcyjne promocje • konkursy
Ogród Marzeń
www.ogrodmarzen24.pl
Przyjdź do nas!
Dowiesz się więcej
na temat pielęgnacji swojego ogrodu pod czujnym okiem ekspertów.
Spotkanie poprowadzi Marek Jezierski
ORGANIZATORZY: FISKARS, Villmorin Garden, MAROLEX, JMP flowers
PATRONI MEDIALNI: TVP 1, Ogród, OGRÓD, LIDER, PRZEBIS NA OGRÓD, ogródkowo.pl
REKLAMA

SKUP ZŁOMU PĘGÓW
SUPER CENY
Polub nas na FB /zlompegow
NOWA WAGA ELEKTRONICZNA DO 60 TON
tel. 600 562 036
REKLAMA

eprasa.pl

FELIETON

Krwawa ballada

Będzie to opowieść o rzemieślnikach, dla porządku dodam, że nie tylko z gminy Wińsko.

Ballada 1.

Krewny i znajomy Królika.

- On zrobi ci dobrze...

I zrobił. Miał wyremontować wnętrza domu, tynki, kafelki, malowanie, drzwi osadzanie i takie tam. Przeprowadził się na czas remontu do kupionego akurat przeze mnie domu i zajął się tym remontem.

Efekt? Krzywe kafelki, gładzie na mokrą ścianę, szambo wkopane za głęboko i przez właz wlewająca się woda.

Kiedy zaczął kłaść rynny na piankę - podziękowałem mu. Było to ze 3 lata temu i jeszcze do dzisiaj zmagam się ze skutkami jego racy. Słodki Andrzejek Ja To Wszystko Potrafię.

Ale kasę brał systematycznie i zamiast zająć się poprawkami – zniknął w pomroce dziejów.

Ballada 2.

Od razu nadmienię, że Jan polecony był przez poważnego prominenta z gminy Wińsko. Jako krystalicznie uczciwy.

Przedstawił kosztorys za wykonanie prac na 20 tys. części chlewiku, położenie dachu na garażu i na chlewiku i drenaż. Ocieplenie domu styropianem.

Podpowiedział mi, że warto wyburzyć część chlewika. Zgodziłem się... Wyszedł mniejszy o 15 metrów dach.

Skasował mnie na znacznie większe, niż w kosztorysie pieniądze za robociznę, domu nie ocieplił, a za ocieplenie zażądał dodatkowej kasy.

I krystalicznie uczciwy oddalił się pozostawiając zresztą część robót w stanie zawieszenia.

Prominentna osoba proszona, aby wpłynęła na kuzyna oświadczyła, że z tego polecenia wcale nie wynika jakakolwiek jej odpowiedzialność.

- Jesteście dorośli – skomentowała.

Ballada 3.

Pawełek. Mieszkaniec jednej ze wsi w gminie. Polecony zresztą przez sołtysa.

Ocieplił dom po Janku, zrobił to sprawnie, więc umówiliśmy się na dalsze prace budowlane.

Ten to ciągnął kasę, ale trzeba przyznać, że zrobił wszystko. Część spartolił, jak choćby fundamenty na dobudowywany pokój, skrócił o 24 cm. Na 4 metrowej szerokości po zewnętrznej. I, jak się potem okazało, krzywe ściany. Szła zima, więc dalszych prac polegających na dobudowaniu w systemie kanadyjskim sieni i ganku nie podjął.

Przepadł w sinej mgle jesiennej.

Ballada 4.

Znany rzemieślnik. Reklamujący swoją firmę. Grześ... Rozmawiałem jeszcze jesienią, po tym jak przepadł gdzieś Pawełek, uzgodniłem co i jak.

Ustaliliśmy, że za robotę weźmie się jeszcze zimą, jeśli pogoda dopisze.

Pogoda dopisała. Przyjechał z ekipą...

Chłopaki pracowały jak z nut. Prace paliły im się w rękach. Grzesiu jeździł tu i tam, ale nadzorował przebieg prac. Po skończeniu dachu nad dobudówką zażądał wypłaty. Dostał, chociaż nie skończył dachu – brak gąsiora. Potem prosił mnie o kasę, mimo że robót nie skończył, bo miał wypłatę dla robotników...

Miałem obiekcje.

- Pan nie martwi. Wszystko zrobimy! Zależy mi na dobrej opinii itp. itd.

Ustąpiłem. Nazajutrz już się nie pojawił. Nie odbiera telefonów.

Epilog.

Marley wyraził ochotę pogryzienia Grzesia. Wcześniejszych absztyfikantów również.

A ja się zastanawiam nad uczciwością fachowców w naszej gminie. Najprawdopodobniej nie zrobiliby tego ludziom, mieszkającym tutaj od lat. Ja jestem nowy, więc można mnie naciągnąć.

Nie ma znaczenia to, jak tych ludzi będę dalej postrzegał. Nie ma znaczenia to, że w niedzielę chodzą do kościoła i dumnie rozpierają się w pierwszej ławce.

Bóg im wybaczy a ja, niekoniecznie. Mnie po prostu krew zalewa. Dlatego tytuł tego felietonu.

Wojciech Romanowski

Nie reaguj na tego sms-a, bo stracisz pieniądze

Nowa metoda oszustów

Mieszkańcy otrzymują wiadomości z informacją o zaległościach kilku złotych np. za telefon, gaz. Klikając w link trafiamy na stronę internetową, gdzie można uregulować dług i ... stracić wszystkie oszczędności.

- Po kliknięciu w link i dokonaniu przelewu okazuje się, że z konta pokrzywdzonych pobierane są zdecydowanie wyższe kwoty, rzędu nawet kilku tysięcy. Apelujemy do mieszkańców o zachowanie wszelkiej ostrożności oraz nie otwieranie dołączonych do wiadomości załączników niewiadomego pochodzenia, które mogą zawierać wirusy lub inne złośliwe oprogramowanie - informuje st. sierż. Marzena Pawlik z KPP w Wołowie.

Pamiętajmy, żeby nie wchodzić na stronę internetową banku za pośrednictwem linków znajdujących się w przychodzących SMS-ach lub mailach. Używajmy do tego celu adresu podanego przez bank, z którym podpisaliśmy umowę o otwarcie i prowadzenia rachunku bankowego. Nie jest również wskazane wykorzystywanie mechanizmu tzw. „Zakładek" lub „adresów Ulubionych", gdyż istnieją szkodliwe obiekty, które potrafią modyfikować zachowane tam adresy. Nigdy nie używać wyszukiwarek internetowych do znalezienia strony logowania banku. Wyszukane w nich linki mogą prowadzić do fałszywych stron lub stron zawierających wirusy.

Przed zalogowaniem sprawdzić, czy połączenie z bankiem jest bezpieczne. Adres witryny internetowej banku powinien rozpoczynać się od skrótu: „https://", a nie „http://". Brak litery „s" w skrócie „http" oznacza brak szyfrowania, czyli, że Twoje dane są transmitowane przez Internet tekstem jawnym, co naraża Cię na ogromne niebezpieczeństwo. Sprawdzać prawidłowość certyfikatu.

Zanim wpiszemy identyfikator bądź login i hasło sprawdźmy, czy połączenie z bankiem odbywa się z wykorzystaniem szyfrowania. Jeżeli znajdziemy symbol kłódki, kliknijmy na niego dwa razy, aby sprawdzić, czy wyświetlony certyfikat jest ważny i czy został wydany dla Twojego banku. Jeśli certyfikat utracił ważność lub nie został wystawiony dla Twojego banku albo nie można go zweryfikować zrezygnuj z połączenia.

mr

Kto truje psy i koty?

Pochodzę ze wsi Białawy Małe, względem gminy to stosunkowo mała wieś, którą zamieszkuje kilkadziesiąt osób. Sprawa dotyczy nagminnej i brutalnej śmierci zwierząt domowych. W przeciągu jednego ledwie miesiąca otrutych zostało 8 kotów oraz 4 psy. Od początku 2019 roku otrutych zostało więcej psiaków. Cudem zostały odratowane dwa, których właścicielka rychło w czas zorientowała się co jest na rzeczy i zawiozła je do weterynarza. Pytanie brzmi następująco. Kto stoi za tymi zbrodniami? Komu nie odpowiada to, że ludzie na wsi chcą cieszyć się jej urokiem wraz ze swoimi zwierzakami? Kto jest tak okrutny i brutalny żeby czynić takie zło? Chcę, aby ten list zabrzmiał jak alarm dla innych mieszkańców i apel do ludzi, aby zwracali uwagę na bezpieczeństwo zwierząt.

Czytelniczka

Panu Robertowi Stępniowi

Dyrektorowi Powiatowego
Urzędu Pracy w Wołowie

Wyrazy współczucia i najszczersze
słowa otuchy w trudnych chwilach
po śmierci Taty

składają pracownicy Urzędu Pracy

TERPOL
Producent
rolet,
żaluzji,
moskitier
Wińsko, Rolna 10
tel. 071 389 83 03,
602 893 328
biuro@terpol.eu
www.terpol.eu
REKLAMA

Co czwartek
w Twoim kiosku
KURIER GMIN

KAMIENIARSTWO
FIRMA „MAREK"
• nagrobki • stopnie
• parapety • blaty
WĘGIEL, NAWOZY,
ŚRODKI OCHRONY ROŚLIN
tel. 600 293 643
Zapraszamy codziennie
od 8.00 do 17.00
Żmigród, ul. Rzemieślnicza 27 tel. 71 385 32 98, 509 725 033
Filia Wołów, ul. Gajowa 6 tel. kom. 504 012 783
Filia Wińsko, ul. 8-maja 2 tel.: 71 389 86 86, 509 725 033
REKLAMA

GLORIAN
Dom Pogrzebowy
Kompleksowe
Usługi Pogrzebowe
Darmowa chłodnia i kaplica
Telefony całodobowe
71 389 13 13 lub 519 058 119
www.glorian.pl
Wołów, ul. Panieńska 1
(vis a vis Straży Pożarnej)
REKLAMA

cprasa.pl 0f9613e938

Handlarze narkotyków
zatrzymani w naszym powiecie

Mieli ponad 1000 porcji różnych narkotyków

Fot.KPP Policji

Byli mieszkańcami Brzegu Dolnego i w mieszkaniach właśnie w tym mieście zostali zatrzymani. Policjanci przyłapali ich podczas transakcji narkotykowej. Przy 42-letnim mężczyźnie zabezpieczono około 50 porcji amfetaminy, a w mieszkaniu 25-latki kolejne 880 porcji tego narkotyku i innych, 110 paczek papierosów nieposiadających akcyzy oraz ponad 8 tys. złotych. Zatrzymani usłyszeli już zarzuty.

To był prawdopodobnie donos. Funkcjonariusze z Komisariatu Policji w Brzegu Dolnym uzyskali informację, że w jednym z mieszkań może dojść do sprzedaży środków odurzających. Ruszyli do akcji i zatrzymali dwie osoby - mówi st. sierż. Marzena Pawlik z KPP w Wołowie. - Przy 42-letnim mężczyźnie znaleźli 3 woreczki strunowe z zawartością białego proszku – amfetaminy. Zatrzymali też 25-letnią właścicielkę mieszkania.

W toku przeszukania pomieszczeń mieszkalnych policjanci zabezpieczyli dodatkowo 3 bryły skrystalizowanej amfetaminy, 110 paczek papierosów bez polskich znaków akcyzowych, a także pieniądze - ponad 8 tysięcy złotych. Łączna ilość zabezpieczonej amfetaminy pozwoliłaby na sporządzenie ponad 1 tys. porcji narkotyku.

Zatrzymani usłyszeli już zarzuty. Policjanci ustalają między innymi źródło pochodzenia narkotyków.

Przypominamy, że za posiadanie narkotyków grozi kara do 3 lat pozbawienia wolności, natomiast udzielanie środków odurzających w celu uzyskania korzyści majątkowej zagrożone jest karą do 10 lat pozbawienia wolności.

Problem dużej skali. Narkotykowy biznes kwitnie w najlepsze?

U ubiegłym roku, policja często zatrzymywała kolejnych dilerów narkotyków. Przypominamy kilka zatrzymań. W czerwcu zatrzymano 29-latka posiadającego przy sobie woreczek z zawartością marihuany odpowiadającej ilości 15 porcji oraz 7 porcji amfetaminy. Przy kolejnym z zatrzymanych, 20-letnim mieszkańcu powiatu, znaleźli 23 porcji amfetaminy. Rekordzistką była natomiast 24-latka, która w domu trzymała aż 70 porcji amfetaminy.

Jak grzyby po deszczu rosną plantacje konopi indyjskich. Zakładane są w domach prywatnych i w lasach. Jedną z nich policja odkryła w mieszkaniu - znaleziono w nim 26 krzewów w różnych fazach rozkwitu. Kolejną hodowlę marihuany odnaleziono w jednym z lasów na terenie gminy Wołów. Zabezpieczono krzewy w wysokości od 120 do 200 cm.

Przy innym 29-letnim mieszkańcu powiatu znaleziono 11 porcji amfetaminy oraz 15 marihuany. Oprócz tego w jednym z przydomowych ogrodów policja odkryła 5 krzewów konopi indyjskich w różnych fazach wzrostu oraz wysokości 70-240 cm.

mr

Sklep PRZENIESIONY!!!
Torebki*Biżuteria*Portfele*Upominki
z Domu Towarowego ERDET na ul. Rynek 6,
Wołów (obok Malinki)
Sklep Totu Zaprasza
REKLAMA

Wszystkim. którzy
w tak bolesnych dla Nas
chwilach dzielili z Nami
smutek i żal, okazali wiele
serca i życzliwości oraz
uczestniczyli
we mszy świętej
i ceremonii pogrzebowej

Śp. Józefa Bieniowskiego

serdeczne podziękowania składa Rodzina.
Na zawsze pozostaniesz w naszych sercach i myślach.

OFERTA PRACY
Miejsce pracy: Wszemirów 100, 55-110 Prusice
ZPB KaczmareK®
POSZUKUJEMY DO PRACY NA STANOWISKO:
BRYGADZISTA PRODUKCJI
(prefabrykacja elementów żelbetowych)
PRACOWNIK PRODUKCYJNY
(prefabrykacja elementów żelbetowych)
OPERATOR WÓZKA WIDŁOWEGO
(pracownik magazynu wyrobów gotowych)
DORADCA ds. TECHNICZNO-HANDLOWYCH
OFERUJEMY:
• Umowę o pracę na czas nieokreślony
• Stabilność zatrudnienia w firmie o ugruntowanej pozycji na rynku
• Motywacyjny system wynagrodzenia
• Możliwość zdobycia doświadczenia zawodowego i podnoszenia kwalifikacji
• Odpowiednie narzędzia pracy
Osoby zainteresowane prosimy o przesłanie CV na adres e-mailowy: prusice@zdpkaczmarek.pl z nazwą stanowiska w tytule wiadomości lub bezpośrednio do siedziby firmy ZPB Kaczmarek Wszemirów 100, 55-110 Prusice.
www.zpbkaczmarek.pl
REKLAMA

eprasa.pl 0f9613e938

Kto w Wołowie robił biznes na śmieciach?

Zwozili odpady na prywatny teren między innymi przy ujęciu wody

W Sądzie Karnym w Wołowie trwa proces przeciwko Arturowi O., który na swoich terenach przetrzymywał odpady. Prokuratura Rejonowa w Wołowie postawiła mu zarzut z paragrafu 183 kodeksu karnego.

Fot.archiwum

Zdjęcie robili mieszkańcy zaniepokojeni przywożonymi odpadami

Paragraf mówi o tym, że kto wbrew przepisom składuje, usuwa, przetwarza, dokonuje odzysku, unieszkodliwia albo transportuje odpady lub substancje w takich warunkach lub w taki sposób, że może to zagrozić życiu lub zdrowiu wielu osób lub spowodować zniszczenie w świecie roślinnym lub zwierzęcym w znacznych rozmiarach, podlega karze pozbawienia wolności od 3 miesięcy do lat 5.

O sprawie pisaliśmy w ubiegłym roku. Przypomnijmy. „Kilka ciężarówek w tygodniu, w dzień i w nocy, zwozi odpady na prywatny teren, nieopodal ujęć wody, z której korzysta kilka tysięcy osób" - pisali do redakcji Kuriera zaniepokojeni mieszkańcy. Sprawą od blisko dwóch lat zajmowały się służby ochrony środowiska i prokuratura.

Jest akt oskarżenia

Na prywatnym terenie, pomiędzy Wołowem a Brzegiem Dolnym, powstało składowisko odpadów. Sprawa trafiła do prokuratury, policji, Wojewódzkiego Inspektoratu Ochrony Środowiska. Właściciel terenu był zobowiązany do pozbycia się odpadów, ale dość, że nie zrobił tego, to nie był w stanie zatrzymać kolejnych transportów. W jednej z rozmów z dziennikarzem Kuriera tłumaczył, że nie wie, kto mu podrzuca śmieci. Sam nie jest w stanie ich też usunąć.

Mieszkańcy sami zaczęli tropić ciężarówki z odpadami. Robili zdjęcia aut z nazwami firm, które je tam przywożą. O sprawie był też informowany Urząd Miejski w Wołowie. Prokuratura w międzyczasie prowadziła postępowania, ale je umarzała ze względu - jak to argumentowano - na brak danych uzasadniających dostatecznie przestępstwo. Dzięki determinacji urzędników, powołano biegłych, którym zlecono specjalistyczne badania mające wskazać czy odpady są niebezpieczne dla ludzi lub środowiska. W końcu prokurator postawił właścicielowi terenu zarzuty.

W sądzie karnym zeznają urzędnicy, pracownicy firm zwożących odpady i zlecający wywozy. Na ostatniej rozprawie zeznania składali świadkowie: Krzysztof G. i Mariusz B., którzy przyznali się, że zwozili na teren leżący w okolicach stawów piach z Wołowa, z ulicy Obrońców Lwowa i składowali go pomiędzy Wołowem a Uskorzem. Mecenas Henryk Manuił wyjaśniał, że oskarżony przyjmował piasek i odpady na swoim terenie, ale było to w uzgodnieniu z wydziałami ochrony środowiska. - Mój klient reagował na wszelkie uwagi i monity z instytucji samorządowych i powiatowych - tłumaczył mecenas Manuił. Rozprawę odroczono.

Odpady były zwożone w różne miejsce. Jednym z nich były też tereny wokół ujęć wody, z której korzystają mieszkańcy Brzegu Dolnego, Pyszącej, Radecza, Żerkowa, Żerkówka, Lipnicy, Łososiowic i Piotronowic. Odpady rozmieszczane były na skarpach, na dnie wyrobisk i w zagłębieniach. Wojewódzki Inspektorat Ochrony Środowiska nałożył na właściciela karę finansową - 10 000 zł i nakazał usunięcie śmieci. Ten jednak tego nie zrobił. PCC Rokita, która eksploatuje ujęcie w Łososiowicach, zleciła przeprowadzenie ekspertyzy hydrologicznej w sprawie ewentualnego oddziaływania odpadów na ujęcie.

- W sporządzonej opinii nie stwierdzono żadnych zanieczyszczeń wody - mówiła Kurierowi Gmin Marlena Matusiak z PCC Rokita. Aby kontrolować potencjalny wpływ składowiska odpadów na ujęcie wód podziemnych, PCC Rokita zamontowała urządzenia monitorujące, zlokalizowane na drodze przepływu od strony składowiska w kierunku ujęcia.

red

ZŁOTE GODY, czyli 50 lat pożycia małżeńskiego

Medal za Długoletnie Pożycie Małżeńskie to nagroda dla par, które przeżyły 50 lat w jednym związku małżeńskim. Helena i Bogdan Kryniak oraz Teresa i Kazimierz Twaróg odebrali odznaczenia nadane przez Prezydenta Rzeczypospolitej Polskiej. Odznaczenia, dyplomy i kwiaty wręczył burmistrz Dariusz Chmura.

Zgłoszenia jubileuszu mogą dokonać jubilaci lub członkowie ich rodzin (dzieci, wnuki, rodzeństwo) za zgodą jubilatów.

red

UWAGA CO CZWARTEK
Kurier Gmin w twoim kiosku i na www.kuriergmin.pl
30 lat na rynku stabilizacja i doświadczenie

Rolnicy z Brzegu Dolnego, Naborowa i Stobna kontra Mojęcice

Rozmowa z Jakubem Dziedziną, rolnikiem z Brzegu Dolnego

Rolnicy z gminy Brzeg Dolny i Stobna, gminy Wołów, nie poddają się i żądają zwrotu ziemi przez jedną ze spółek, która obecnie zdaniem Krajowego Ośrodka Wsparcia Rolnictwa nielegalnie ją obsiewa. Chcą przejąć grunty i sami na niej zarabiać. Właściciel spółki uważa z kolei, że przez takie działania zostaną pozbawieni pracy rolnicy z Mojęcic, którzy są u niego zatrudnieni. Droga do zakończenia sporu jednak jest długa.

- Czy ziemię po byłym PGR Naborów rolnicy chcą dzierżawić?

- Tak, mamy takie plany i chcemy rozwijać nasze gospodarstwa w oparciu o ziemię położoną w Naborowie. W ubiegłym tygodniu odbyło się spotkanie z rolnikami ze Stobna, Naborowa, Brzegu Dolnego. Z Mojęcic nie było nikogo. Gdyby komukolwiek zależało, to by się stawili w KOWR. Przyjechaliśmy w 14 osób, żeby wysłuchać stanowiska KOWR w sprawie. Powiadomiono nas, że obecnie toczą się sprawy sądowe o zwrot jej do zasobu skarbu państwa, i dopiero potem odbędą się przetargi pod dzierżawę, która jest zaplanowana.

- Czyli KOWR walczy o odzyskanie ziemi od spółki Agromat z Mojęcic?

- Tak to jest nam przedstawiane. Do momentu przejęcia ziemi przez komornika, oni, jako KOWR nie mogą nic zrobić. Mówimy tutaj o ziemi po byłym PGR Naborów wraz z gospodarstwem. Reszta dzierżaw nas nie interesuje. Tę ziemię, która jest w przedsiębiorstwie w Mojęcicach to mogą sobie zatrzymać. KOWR i tak to odbierze, ponieważ to ich własność.

- Według waszego doświadczenia, ile może potrwać taka procedura odbierająca ziemię? I czy wierzycie, że coś takiego może nastąpić?

- Przy sprawnej pracy sądu i prokuratury powinno zakończyć się w ciągu roku. Najgorsza opcja to 5-10 lat, co przewiduje się za najbardziej prawdopodobny scenariusz.

red

Wołów - budowa kanalizacji w ul. Kościuszki i Leśnej

Przedsiębiorstwo Wodno-Kanalizacyjne Wołów sp. z o.o. informuje o trwających pracach budowy kanalizacji sanitarnej w drodze wojewódzkiej DW338 na ulicach Tadeusza Kościuszki i Leśnej w Wołowie. Będą się one wiązały z utrudnieniami w ruchu pieszym i samochodowym. Do końca marca będą realizowane roboty w poboczu i chodniku ul. T. Kościuszki. Natomiast w pierwszym tygodniu kwietnia wykonawca, którym jest firma Eko-Wod ze Świdnicy, wejdzie w pas jezdni w ul. Leśnej w okolicach rozwidlenia dróg i będzie kontynuował prace w kierunku przejazdu. Na tym odcinku może dochodzić do poważniejszych utrudnień w ruchu, w związku z tym planuje się prace w godzinach popołudniowych - od godziny 16:00 do 24:00, kiedy ruch jest znacznie mniejszy. W celu zachowania drożności drogi przewidziane jest ręczne kierowanie ruchem, prowadzone przez osoby do tego przeszkolone. Planowane zakończenie realizacji zadania zakłada się na koniec maja, łącznie z kompleksowym odtworzeniem nawierzchni.

Przepraszamy za wszystkie utrudnienia związane z realizacją inwestycji i prosimy o wyrozumiałość.

Prezes Zarządu Jan Janas

Przyłączenie nieruchomości do kanalizacji sanitarnej

W związku z zakończeniem budowy i przekazaniem do użytkowania nowo wybudowanej sieci kanalizacji sanitarnej na terenie miasta Wołowa przypominamy właścicielom nieruchomości w ulicach Krzywy Wołów, Gajowej, Ludowej i Wiejskiej o obowiązku przyłączenia swoich nieruchomości do kanalizacji sanitarnej. W tym celu należy wystąpić do PW-K Wołów Sp. z o.o., ul. Ogrodowa 16, o wydanie warunków technicznych przyłączenia nieruchomości do sieci kanalizacji sanitarnej oraz wykonanie podłączenia zgodnie z otrzymanymi warunkami we własnym zakresie lub z pomocą firmy zewnętrznej.

Począwszy od października 2019 roku, na terenie objętym inwestycją będą przeprowadzane, przez uprawnionych pracowników, kontrole nieruchomości pod kątem sposobu odprowadzania ścieków z nieruchomości. Celem kontroli będzie m.in. zobowiązanie właścicieli nieruchomości do ich przyłączenia do nowo wybudowanej kanalizacji sanitarnej.

Informację w sprawie wykonania przyłączenia nieruchomości do kanalizacji sanitarnej oraz wniosek o określenie warunków technicznych przyłączenia do sieci można otrzymać w Biurze Obsługi Klienta przy ul. Ogrodowej 16, tel. 71/389 15 31 lub 32, od pon. do pt. w godzinach 7.00-15.00 lub pobrać ze strony internetowej www.pwk-wolow.pl

Fundusze Europejskie Infrastruktura i Środowisko | Unia Europejska Fundusz Spójności | Dofinansowano ze środków Narodowego Funduszu Ochrony Środowiska i Gospodarki Wodnej

Röben

Obecnie do swoich zakładów w Środzie Śląskiej poszukujemy kandydatów na stanowisko:

OPERATOR URZĄDZEŃ PRZEMYSŁU CERAMICZNEGO /PRODUKCJA/
nr ref. OUPC/02/19

Opis zadań na stanowisku pracy:
- obsługa maszyn i urządzeń znajdujących się na stanowisku pracy
- kontrolowanie zgodności parametrów z kartą technologiczną i instrukcjami kontrolnymi
- kontrolowanie jakości wyprodukowanego wyrobu
- dbałość o utrzymanie maszyn i urządzeń w dobrym stanie technicznym i czystości
- przestrzeganie zasad bezpieczeństwa pracy na stanowisku

Wymagania:
- minimum roczny staż pracy w zakładach produkcyjnych
- mile widziana umiejętność obsługi maszyn i urządzeń przemysłowych
- wykształcenie zawodowe lub średnie techniczne
- gotowość do pracy 3-zmianowej w systemie IV-brygadowym
- mile widziane uprawnienia SEP 2, uprawnienia na suwnice i urządzenia transportu bliskiego
- kandydata powinna cechować sumienność, chęć zdobywania nowych umiejętności, otwartość, komunikatywność oraz umiejętność pracy zespołowej

Oferujemy:
- ciekawą pracę w międzynarodowej firmie produkcyjnej
- atrakcyjne wynagrodzenie ok. 2.700 zł netto w okresie próbnym, dodatek za dojazd
- bogaty i zróżnicowany pakiet świadczeń socjalnych

Oferty zawierające cv oraz list motywacyjny, wraz z numerem referencyjnym w temacie e-maila, prosimy przesyłać na adres:

e-mail: rekrutacja@roben.pl tel. 71-39 78 112
Röben Polska Sp. z o.o. i Wspólnicy Sp. K. ul. Ceramiczna 2, 55-300 Środa Śląska

www.roben.pl

Prosimy o załączenie do aplikacji następującej klauzuli: „Wyrażam zgodę na przetwarzanie moich danych osobowych zawartych w przekazanych przeze mnie dokumentach aplikacyjnych dla potrzeb procesu rekrutacyjnego na stanowisko Operator Urządzeń Przemysłu Ceramicznego prowadzonego przez Röben Polska Sp z o.o. i Wspólnicy Sp. K. z siedzibą w Środzie Śląskiej przy ul. Ceramicznej 2.”

REKLAMA

KOTAR

REFERENT DS. ZAKUPÓW

Zakres obowiązków:
- bieżąca administracja dokumentacji Działu Zakupów,
- aktualizacja danych w bazie systemu informatycznego,
- utrzymanie dobrych relacji z kluczowymi dostawcami,
- zapytania ofertowe do dostawców, analiza ofert i wybór dostawców,
- prowadzenie skutecznych negocjacji z dostawcami,
- obsługa i archiwizacja procesu reklamacji,
- poszukiwanie nowych dostawców w celu optymalizacji wydatków związanych z zakupami,
- Bliska współpraca z dostawcami w zakresie wymagań technicznych i technologicznych, czuwanie nad aktualizacją specyfikacji.

Oczekiwania:
- wykształcenie minimum średnie (techniczne lub ekonomiczne),
- mile widziane doświadczenie zawodowe na podobnym stanowisku,
- dobra znajomość języka angielskiego,
- komunikatywność, zdolność do pracy w zespole,
- umiejętność pracy pod presją czasu,
- zdolność analitycznego myślenia,
- odporność na stres,
- dobra znajomość pakietu MS Office,
- mile widziana znajomość systemu ERP (najlepiej Enova).

Firma KOTAR oferuje możliwość pracy w dynamicznie rozwijającym się zespole, stabilne zatrudnienie (umowa o pracę), niezbędne narzędzia do pracy, atrakcyjne wynagrodzenie oraz możliwość zdobycia ciekawego doświadczenia zawodowego

Aplikacje (CV ze zdjęciem) prosimy przesyłać na adres:
sekretariat@kotar.pl
lub osobiście w siedzibie firmy: Kotar sp. z o.o.
ul. Kościuszki 33 56-100 Wołów.

Prosimy o dopisanie następującej klauzuli: "Wyrażam zgodę na przetwarzanie moich danych osobowych zawartych w ofercie pracy dla potrzeb procesu rekrutacji zgodnie z ustawą z dnia 27.08.1997r. Dz. U. z 2002 r., Nr 101, poz. 923 ze zm.".

REKLAMA

eprasa.pl 0f9611f938

ODBLOKUJ KRĄŻENIE!

Redukcja cholesterolu i udrożnienie tętnic w 5 tygodni!

Prof. Stephen Sato

Światowej sławy specjalista w dziedzinie chorób układu krążenia odkrył wyjątkową kompozycję składników, która odblokowuje krążenie. Całkowicie naturalny preparat skutecznie usuwa niebezpieczne złogi płytki miażdżycowej i cholesterolu blokujące tętnice. Czy to rewolucyjne odkrycie zagrozi pozycji koncernów farmaceutycznych?

Wołanie o pomoc

Miażdżyca atakuje ukradkiem jak cichy zabójca. Problemy związane ze złym krążeniem, wysokim poziomem cholesterolu oraz nadciśnieniem narastają stopniowo i niepostrzeżenie już po 30. roku życia - możesz nawet nie wiedzieć, że je masz.

Działaj, zanim będzie za późno!

Nie ignoruj sygnałów ostrzegawczych!

Jeśli:

- ☑ łatwo i **szybko się męczysz**
- ☑ miewasz bolesne **skurcze** nóg podczas chodzenia
- ☑ masz **zimne dłonie** i stopy nawet latem
- ☑ odczuwasz bóle lub **zawroty głowy**
- ☑ słyszysz piszczenie w uszach lub **dzwonienie**,
- ☑ masz **kłopoty z koncentracją** i pamięcią

oznacza to, że Twoje tętnice są stopniowo blokowane złogami cholesterolu oraz zwapniałą blaszką miażdżycową i potrzebują szybkiego oczyszczenia. **Jesteś w grupie wysokiego ryzyka!**

Na ratunek tętnicom

Lata naukowych poszukiwań doprowadziły prof. Sato do przełomowego odkrycia. Opracował on całkowicie naturalny i bezpieczny środek, który udrażnia tętnice i naprawia powstałe uszkodzenia. Dzięki unikalnej kompozycji witamin i silnych antyoksydantów, preparat oczyszcza dławiące się tętnice ze zwapniałych złogów blaszki miażdżycowej i gąbczastych narośli cholesterolu. Gdy krążenie zostaje odblokowane, kuracja odżywia martwiejące komórki oraz przeciwdziała powstawaniu nowych zatorów.

„Od dawna byłem przekonany, że stosowanie syntetycznych, mało przyswajalnych preparatów nie daje dobrych efektów. Po latach badań odkryłem, że rozwiązanie miałem cały czas obok siebie", mówi prof. Sato. ,,To w mądrości kraju moich przodków znalazłem odpowiedź – roślinę niezwykle bogatą w substancje, które udrażniają tętnice i regulują poziom cholesterolu we krwi. Stała się ona podstawą rewolucyjnej zmiany w sposobie przeciwdziałania problemom układu krążenia".

„Moje ostatnie badania były jak wyrok: bardzo wysokie ciśnienie, zapchane tętnice, kiepska kurczliwość lewej komory serca. Byłam przerażona. Nie chciałam zawału! Przecież nie jestem jeszcze w tym wieku... Oprócz lekarstw zaczęłam kupować wszystkie naturalne preparaty, jakie tylko mogłam znaleźć. A efektów nie było... Wtedy przyjaciółka poleciła ml preparat prof. Chao. Wyniki badań po 6 tygodniach kuracji były niesamowite: nie było śladu po miażdżycy, praca serca w normie. A najlepsze, że mogę go brać bezpiecznie z innymi lekami".

Halina (67 L,) z Wrocławia

Sensacyjne odkrycie

Źródłem niezwykłych właściwości kuracji prof. Sato jest *Sophora Japonica,* roślina, której zdrowotne działanie wykorzystuje się od ponad 2000 lat w medycynie naturalnej Chin i Japonii.

Działa ona jak potężny taran, który z wielką siłą uderza w zwapniałe złogi płytki miażdżycowej i cholesterolu blokujące tętnice, rozpuszcza je i otwiera swobodny przepływ krwi.

PRZED KURACJĄ

Krew z trudem przeciska się przez tętnice z powodu blokady zwapniałą płytką miażdżycową i złogami cholesterolu. Ciało zaczyna się dusić z braku tlenu, komórki obumierają bez substancji odżywczych. Narastająca blokada z czasem zatyka tętnice całkowicie.

Do produkcji preparatu wykorzystano jego kwiaty i owoce hodowane w górskiej prowincji Sendai w Japonii. Rośliny na takich wysokościach są wolne od zanieczyszczeń, a otrzymany z nich wyciąg jest wyjątkowo mocny i nasycony. Wysoka zawartość skoncentrowanej *witaminy D, hippocastinum L.* oraz *Rucus aculeatus* sprawia, że złogi zalegające w tętnicach zostają szybko zniszczone, a ciało - oczyszczone z cholesterolu. Dzięki temu krew wreszcie dociera bez przeszkód do wszystkich organów i naczyń włosowatych. Efekty? Nie trzeba na nie długo czekać! Po 3 dniach czujesz się lepiej – znikają zawroty głowy, piszczenie w uszach i bolesne skurcze nóg. Po 2 tygodniach nie odczuwasz już bólu w okolicy mostka, znika opuchlizna kończyn. Po 5 tygodniach tętnice zostają całkowicie odblokowane. Komórki Twojego ciała wypełniają się życiodajnym tlenem, mózg i serce pracują pełną parą!

Przebieg odblokowującej tętnice kuracji profesora Sato

Przed kuracją: złogi całkowicie blokują tętnicę, tworzą się zakrzepy. Zagrożenie zawałem, udarem mózgu.

2. tydzień kuracji: blokada tętnicy wyraźnie się kurczy, następuje ogólna poprawa stanu zdrowia.

5. tydzień kuracji: złogi znikają całkowicie, krew płynie swobodnie, niosąc tlen i substancje odżywcze

PO KURACJI

Substancje czynne preparatu rozpuściły szkodliwe złogi. Po 5 tygodniach tętnica została w pełni odblokowana, krążenie jest prawidłowe, a krew płynie swobodnie, dotleniając cale dało.

Efekty już po kilku dniach

Całkowicie naturalny skład preparatu profesora Sato sprawia, że jest w 100% bezpieczny, można go stosować bez obaw, także z lekami.

A efekty kuracji zadziwiły świat nauki:

- ☑ całkowite usunięcie blaszki miażdżycowej i złogów cholesterolu,
- ☑ pełne odblokowanie tętnic i przywrócenie krążenia,
- ☑ powstrzymanie degeneracji komórek mózgu (wzrost koncentracji i jasności myślenia)
- ☑ prawidłowe ukrwienie kończyn (powrót krążenia, zanik skurczów i opuchlizny),
- ☑ poprawa funkcjonowania serca (brak zagrożenia zawałem).

Wyniki kuracji prof. Sato zostały potwierdzone podczas badania wśród 650 uczestników. Po tygodniu 89% z nich **pozbyło się obrzęków** kończyn lub duszności, nastąpiła ogólna poprawa stanu zdrowia. Badania wykonane po 5 tygodniach kuracji wykazały, że u 99% badanych nastąpiła **poprawa krążenia dzięki rozbiciu złogów płytki miażdżycowej i cholesterolu.**

Naturalna kuracja prof. Sato cofa zmiany miażdżycowe, udrażnia naczynia krwionośne, likwiduje obrzęki. Pozwala zmniejszyć ryzyko choroby wieńcowej, schorzeń serca i zawału. Zdobyła popularność na całym świecie, a w tym roku trafiła również do Polski, gdzie jest dostępna wyłącznie w sprzedaży telefonicznej Fabryki Zdrowia. Warto zadzwonić dzisiaj, ponieważ **pierwsze 150 osób,** które zadzwoni do 21 marca 2019 r., otrzyma **specjalną zniżkę 73%** oraz **całkowicie darmową wycenę.** Wszystko po to, by decydując się na zakup, otrzymać preparat przede wszystkim korzystny cenowo, a dzięki indywidualnemu podejściu, wreszcie **odpowiedni dla Twoich problemów zdrowotnych** i **w 100% skuteczny** w walce z groźną miażdżycą.

PROMOCJA KLUBU SENIORA!

Pierwszym 150 osobom, które zadzwonią do 21 marca 2019 r., przysługuje **całkowicie darmowa wycena** oraz **gwarantowane 73% dofinansowanie** producenta. Otrzymasz wtedy oczyszczający tętnice roślinny preparat prof. Sato za udział w Klubie Seniora **(przesyłka GRATIS!)**

Zadzwoń: 81 300 30 86

Od poniedziałku do niedzieli: 8:00 - 20:00 **(Zwykłe połączenie lokalne bez dodatkowych opłat)**

REKLAMA

eprasa.pl 0f9613e938

Brzeg Dolny zastanawia się co dalej robić ze śmieciami

Czy będą podwyżki?

Dolnobrzescy radni dyskutowali o problemie śmieci na terenie gminy. Jest brudno, ceny mogą wzrosnąć, czy coś można zrobić?

W spotkaniu oprócz członków Komisji uczestniczyli zastępca burmistrza Artur Michałek, Eugeniusz Zieliński z firmy FB Serwis, wywożącej śmieci z terenu gminy, prezes ZGK Arkadiusz Łuczak, zarządcy Wspólnot Mieszkaniowych Andrzej Lech i Krzysztof Wałęga oraz Magdalena Gałecka - Budzik z Wydziału Ochrony Środowiska.

Rozmawiano na temat bałaganu wokół śmietników. Pracownicy FB Serwis wywożą śmieci z naszego miasta dwa razy w tygodniu, w obowiązkach mają także sprzątanie terenu wokół śmietnika w obrębie 2m od obudowy. Za wywóz śmieci segregowanych płacimy 12 zł od osoby, za zmieszane 24 zł.To co niepokoi to bałagan wokół śmietników. Radni zasugerowali założenie monitoringu, ale czy problem leży w mieszkańcach czy częstotliwości wywozu? Przed gminą rozpisanie nowego przetargu na wywóz odpadów. Obecnie płaci firmie FB Serwis Wrocław rocznie około 2.300.000 zł. Przetarg opiewał na 4 lata. Umowa kończy się 30 czerwca tego roku. Czy za te same pieniądze uda się wyłonić firmę, która zadba o czystość na naszym terenie. Obecnie podwyżki za wywóz odpadów dotykają całą Polskę. Radni na razie milczą na ten temat.

iis

DERATYZACJA W GMINIE WOŁÓW

Uwaga na szczurze trutki

Na terenie całej gminy Wołów trwa akcja odszczurzania. Każdy właściciel i zarządca nieruchomości ma obowiązek przeprowadzenia jej. Czy mamy problem ze szczurami?

Akcję deratyzacji zaplanowano od 15 marca do 15 kwietnia oraz od 2 do 40 listopada. Odszczurzone mają być wszystkie budynki od komunalnych po prywatne, w tym miejsca gromadzenia odpadów, korytarze piwniczne, węzły cieplne, studzienki przyłączy kanalizacyjnych i wodociągowych.

Co musi właściciel?

Właściciele i zarządcy nieruchomości powinni powiadomić mieszkańców o terminie deratyzacji, dokonać napraw, aby uniemożliwić szczurom wtargnięcie do budynków oraz pomieszczeń, wywiesić znaki ostrzegawcze o treści: „UWAGA! Wyłożono trutkę przeciw gryzoniom! Niebezpieczeństwo zatrucia ludzi i zwierząt". Poza tym właściciele muszą też usunąć odpady żywnościowe, trzymać w zamknięciu zwierzęta domowe, pouczyć dzieci o skutkach zatrucia i zadbać, aby nie zostały bez opieki. Najważniejsze jednak jest to, że właściciele/zarządcy mają obowiązek wyłożyć trutki, w miejscach żerowania gryzoni, w pobliżu gniazd, czy w kątach i wzdłuż ścian. W obwieszczeniu czytamy też, że właściciele nieruchomości zakupują trutkę na własny koszt.

Czy jest się czego bać?

- W poprzednim roku wpłynęła do Powiatowej Stacji Sanitarno - Epidemiologicznej w Wołowie tylko jedna informacja o obecności szczurów na prywatnej posesji, która się nie potwierdziła. W tym roku nie otrzymaliśmy zgłoszeń dotyczących szczurów. W gminach naszego powiatu obowiązują regulaminy, w których określono wymagania w zakresie utrzymania czystości i porządku. W gminie Wińsko i Brzeg Dolny regulaminy wskazują, że deratyzacja powinna być przeprowadzona, co najmniej jeden raz w roku, natomiast w gminie Wołów deratyzację należy przeprowadzać 2 razy w roku, a w razie potrzeby częściej we wszystkich gminach. Określono również terminy, w których przeprowadza się deratyzację - mówi Krystyna Fesz-Chlebowska Dyrektor Powiatowej Stacji Sanitarno - Epidemiologicznej w Wołowie. Szczury mogą przenosić wiele chorób, w tym między innymi dżumę, dur brzuszny, włośnicę, salmonellozę czy wściekliznę. Możliwe jest ugryzienie przez szczura, kiedy czuje się zagrożony i broniąc się będzie atakował człowieka. Źródłem zakażenia może być także mocz i kał szczura szczególnie, gdy zanieczyszczona jest nimi woda i żywność. - Do chwili obecnej nie zgłoszono zachorowań na chorobę ze wskazaniem bądź podejrzeniem, że jej przyczyną mogą być te gryzonie - dodaje Krystyna Fesz-Chlebowska.

dz

W ZMIENIAJĄCYM SIĘ ŚWIECIE
DOCENIANIE MOTYWUJE DO DZIAŁANIA

4,4%
OPROCENTOWANIE STAŁE W SKALI ROKU
Wspieramy Twoje plany kredytem gotówkowym
RRSO 9,75%

BGŻ BNP PARIBAS
Bank zmieniającego się świata

Wnioski o kredyt można składać do 12.05.2019 r. Rzeczywista roczna stopa oprocentowania (RRSO) wyliczona na 4.02.2019 r. wynosi 9,75% dla założeń: całkowita kwota kredytu (bez kredytowanych kosztów kredytu) 14 196,70 zł | całkowita kwota do zapłaty 17 639,45 zł (w tym prowizja 1689,41 zł, odsetki 1753,34 zł) | 57 rat miesięcznych (56 rat po 309,46 zł i jedna 309,69 zł).

Kredyt „Doceniaj, nie oceniaj" dostępny na okres od 6 do 60 miesięcy dla kwot od 1000 zł do 30 000 zł. Dostępność produktu oraz warunki kredytowania uzależnione są od wyniku przeprowadzonej przez Bank analizy zdolności kredytowej Klienta na podstawie przekazanych przez niego informacji. Szczegółowe informacje o kredycie dostępne są w oddziałach Banku oraz na stronie www.bgzbnpparibas.pl i www.raiffeisenpolbank.com. Niniejszy materiał ma charakter wyłącznie reklamowy i informacyjny oraz nie stanowi oferty w rozumieniu kodeksu cywilnego.
Podstawowa działalność Raiffeisen Bank Polska S.A. (oznaczona znakiem Raiffeisen Polbank) została przejęta przez Bank BGŻ BNP Paribas S.A.
Bank BGŻ BNP Paribas S.A. z siedzibą w Warszawie przy ul. Kasprzaka 10/16, 01-211 Warszawa, zarejestrowany w rejestrze przedsiębiorców Krajowego Rejestru Sądowego przez Sąd Rejonowy dla m.st. Warszawy w Warszawie, XII Wydział Gospodarczy Krajowego Rejestru Sądowego, pod nr. KRS 0000011571, posiadający NIP 526-10-08-546 oraz kapitał zakładowy w wysokości 147 418 918 zł, w całości wpłacony.

REKLAMA

eprasa.pl 0f9613e938

Czy bogactwo Lubina olśniło wójt Wińska?

Rozmowa z Januszem Dziarskim, starostą powiatu wołowskiego na temat odłączenia gminy Wińsko

- Panie starosto jest Pan zaskoczony decyzją radnych Wińska w sprawie konsultacji o odłączeniu się do powiatu wołowskiego?

- Pani Redaktor mówiąc humorystycznie to pani Wójt Wińska nie jest w stanie mnie już niczym zaskoczyć. Z jednej strony chce by Powiat Wołowski zajął się remontem dróg powiatowych na terenie Gminy Wińsko, a z drugiej chce od Powiatu Wołowskiego się odłączyć. Chciałaby równocześnie zjeść cukierek i mieć cukierek. Dla nikogo nie jest tajemnicą, że pomysł odłączenia się Gminy Wińsko jest przede wszystkim pomysłem pani Wójt. Udało Jej się do tego przekonać radnych. Pani Wójt podnosi w swych publicznych wypowiedziach, że ma świetne pomysły na przebudowy dróg powiatowych, Powiat Wołowski miałby „tylko" te pomysły zrealizować. Zaproponowała nawet, by Powiat sfinansował dokumentację remontu drogi z Wińska do Żmigrodu, a „ktoś" (w domyśle: Powiat Lubiński) ten projekt od nas odkupi... Pani Wójt epatuje możliwością skorzystania przez Powiat Wołowski z 80% dofinansowania do remontu dróg z Funduszu Dróg Samorządowych. Nic, tylko schylić się po leżące na podłodze pieniądze. Rzeczywistość jest taka, że dochody naszego powiatu są na tyle duże, że nie mamy szans na dofinansowanie na tak wysokim poziomie. Może to być jedynie 40-50%.

- Jaki jest Pana zdaniem powód, że wójt, która jest inicjatorką tej akcji, chce się odłączyć od powiatu wołowskiego?

- Myślę że takich powodów jest wiele. Bogactwo Lubina - centrum KGHM, olśniło już wielu ludzi. Pani Wójt jest zapewne jedną z takich osób. Pani Krysowata dość wcześnie rozpoczęła swoją karierę w mediach wrocławskich. Pracowała też w mediach ogólnopolskich. W 2011 roku była kandydatką do Sejmu. Można pokusić się o stwierdzenie, że „otarła się o wielki świat". Widocznie Powiat Wołowski nie jest w stanie zaspokoić Jej ambicji. Pragnę przypomnieć, że w poprzednią kadencję w samorządzie Pani Wójt rozpoczęła swoją działalność od ścisłej współpracy zarówno z Powiatem Wołowskim jak i Gminą Wołów. Współpraca ta zaowocowała sporymi wydatkami na infrastrukturę drogową, parkingi, chodniki w Gminie Wińsko.

- Czy zamierzacie przeprowadzić spotkania z mieszkańcami w Wińska, aby pokazać im dobrą stronę bycia w powiecie wołowskim? I pobudzić w nich lokalny patriotyzm?

- Oczywiście, że poinformujemy bezpośrednio mieszkańców Gminy Wińsko o realiach, o których może na co dzień nie zdają sobie sprawy. Mieszkaniec Gminy Wińsko chcąc załatwić urzędowe sprawy jedzie do Urzędu Gminy lub do siedziby Starostwa. To w Wołowie uzyska pozwolenie na budowę, rozwiąże problemy gruntów ornych, zarejestruje samochód, uzyska prawo jazdy i załatwi kilka innych urzędowych spraw. Do Wołowa z terenu Gminy Wińsko mieszkaniec musi pokonać od kilkunastu do dwudziestu kilku kilometrów, do Lubina będzie miał od dwudziestu kilku do czterdziestu kilku. Historycznie rzecz biorąc nasze trzy gminy od głębokiego średniowiecza funkcjonowały łącznie jako Księstwo Wołowskie, Kreis Wohlau czy też Powiat Wołowski. Nie uważam, że powinniśmy traktować tego faktu jedynie jako historyczną ciekawostkę.

- Jeśli tak to co zamierzacie im mówić na tych spotkaniach?

- Poza funkcjonowaniem Starostwa Powiatowego w Wołowie jako urzędu wypełniającego funkcje usługowe dla mieszkańców Gminy Wińsko, na terenie naszego powiatu mieszkańcy wypełniają różne funkcje życiowe: rodzą dzieci w dolnobrzeskim szpitalu, leczą się w powiatowych przychodniach i szpitalach, młodzież kształci się w powiatowych szkołach, pracują na terenie Powiatu Wołowskiego. Gorąco namawiam mieszkańców Gminy Wińsko do dokonania osobistego rachunku i odpowiedzi na pytanie, z którym powiatem więcej mnie łączy: Wołowskim czy Lubińskim?

Marta Ringart-Orłowska

BYŁO GROŹNIE

11 osób brało udział w dwóch wypadkach

Na naszych drogach znów miały miejsce niebezpieczne zdarzenia drogowe. Na szczęście nikt nie doznał poważniejszych obrażeń, mimo że w jednym z wypadków zderzyły się dwa busy przewożące ludzi.

Do pierwszego zdarzenia doszło 9 marca, ok. godz. 10.30 na drodze numer 338 w miejscowości Stary Wołów. Dwa samochody osobowe zderzyły się ze sobą. Jeden znajdował się poza jezdną, drugi został zaparkowany na poboczu. W pojeździe marki Honda podróżował kierowca z pasażerką, która doznała urazu prawej ręki. W drugi samochodzie osobowym marki Kia jechał wyłącznie kierowca, który odmówił pomocy medycznej. - Poszkodowaną pasażerką zajęło się pogotowie, została udzielona pomoc medyczna. Honda miała uszkodzony prawy bok i przód, natomiast w drugim aucie był to tylko zderzak - mówi st. kpt. Paweł Gibek, dowódca Jednostki Ratowniczo-Gaśniczej PSP w Wołowie.

Kolejną groźną sytuacją na drodze było zderzenie się dwóch busów na skrzyżowaniu Godzięcin - Radecz - Bukowice - Lipnica. Do wypadku doszło 11 marca, ok. godz. 7.00. W obu samochodach marki Renault i Fiat łącznie podróżowało 8 osób. - Gdy przyjechaliśmy na miejsce, wszystkie osoby podróżujące tymi pojazdami znajdowały się na zewnątrz i nie potrzebowały pomocy medycznej - mówi st. kpt. Paweł Gibek. - Zderzenie wyglądało na groźne, nikomu nic się nie stało - dodaje dowódca JRG PSP w Wołowie.

Dz

eprasa.pl 0196136938

Powiat Wołowski we Wrocławskim Związku Metropolitalnym

Coraz bliżej Wrocławia

Samorządowcy spotkali się podczas Konwentu Wójtów, Burmistrzów i Starostów Subregionu Wrocławskiego, aby rozmawiać o przyszłości tej części województwa, w tym Powiatu Wołowskiego.

Konwentowi przewodniczył burmistrz Wołowa Dariusz Chmura. Powiat wołowski reprezentowali: burmistrz Brzegu Dolnego Paweł Pirek oraz wicestarosta Powiatu Wołowskiego Michał Gołąb. Wśród poruszonych tematów znalazły się te dotyczące: utworzenia Wrocławskiego Związku Metropolitalnego, kosztów systemu oświaty, które ponoszą samorządy, Wojewódzkiego Programu Gospodarowania Odpadami. Natomiast Dyrektor Dolnośląskiej Służby Dróg i Kolei omówił plany Samorządu Województwa Dolnośląskiego dotyczące inwestycji drogowo-kolejowych. Rozmawiano również na temat technologii unieszkodliwiania odpadów komunalnych, a także o Gminnych Centrach Obsługi Inwestora i Eksportera. Najwięcej czasu poświęciliśmy tematowi utworzenia Wrocławskiego Związku Metropolitalnego. Wszystkim zebranym zależy na lepszej i bliższej współpracy, dzięki której możliwe będzie zwiększenie zysków i możliwość społeczności lokalnych dzięki skoordynowanym, wspólnym działaniom Wrocławia oraz okolicznych gmin. Mówimy tutaj o udziale w podatku PIT – 5% (czyli ok. 200 mln złotych rocznie), organizacji transportu publicznego, wspólnego kształtowania ładu przestrzennego, możliwości skuteczniejszego pozyskiwania inwestorów oraz wspólnej promocji gospodarczej regionu. Dlatego przyjęliśmy, dziś stanowisko dotyczące podjęcia wspólnych działań zmierzających do utworzenia Wrocławskiego Związku Metropolitalnego. Wrocław jest stolicą regionu, jednym z najszybciej rozwijających się miast w Polsce oraz w Europie. - Dla Powiatu Wołowskiego Wrocławski Związek Metropolitalny to dobry kierunek - podkreśla wicestarosta Michał Gołąb. Prezydent Wrocławia Jacek Sutryk zapewnił, że stolica Dolnego Śląska będzie wspierała ten projekt, gdyż jest on korzystny dla wszystkich mieszkańców gmin subregionu. Na Konwencie byli również obecni Marszałek Województwa Dolnośląskiego Cezary Przybylski oraz Członkowie Zarządu Województwa Dolnośląskiego Tymoteusz Myrda - odpowiedzialny m.in. za infrastrukturę drogową oraz transport kolejowy, a także Michał Bobowiec - odpowiedzialny za sport, kulturę i turystykę.

mr

Fot.prywatne

NA NICH ZAWSZE MOŻNA LICZYĆ

OSP Brzeg Dolny wybrał Zarząd

Prezesem została Monika Charłampowicz, wiceprezesem Mirosław Kaczor (naczelnik OSP), wiceprezesem Krystian Kucharski, wiceprezesem Józef Pacyna, wicenaczelnikiem Przemysław Antczak, skarbnikiem Kinga Jagielska. Komisja rewizyjna ukształtowała się w składzie: przewodniczący: Wojciech Spychaj, Janusz Łukaszczyk, Agnieszka Kasiewicz. Kwatermistrz -gospodarz OSP: Bartłomiej Padło, sekretarz Mariusz Wiosna. W imieniu Zespołu Redakcyjnego życzymy druhnom i druhom tyle wyjazdów do pożarów i interwencji co mają samorządowcy na zdjęciu.

red

Fot.redakcja

PIRAMIDA MEBLE
od 2005 r. w Wołowie
www.meble-wolow.pl
kuchnie nowoczesne
kuchnie klasyczne
salony i jadalnie
łazienki
meble nietypowe
biura, szafy, wnęki
ul. Polna 5
56-100, Wołów
tel. 602 641 297
tel. 71 389 40 06
REKLAMA

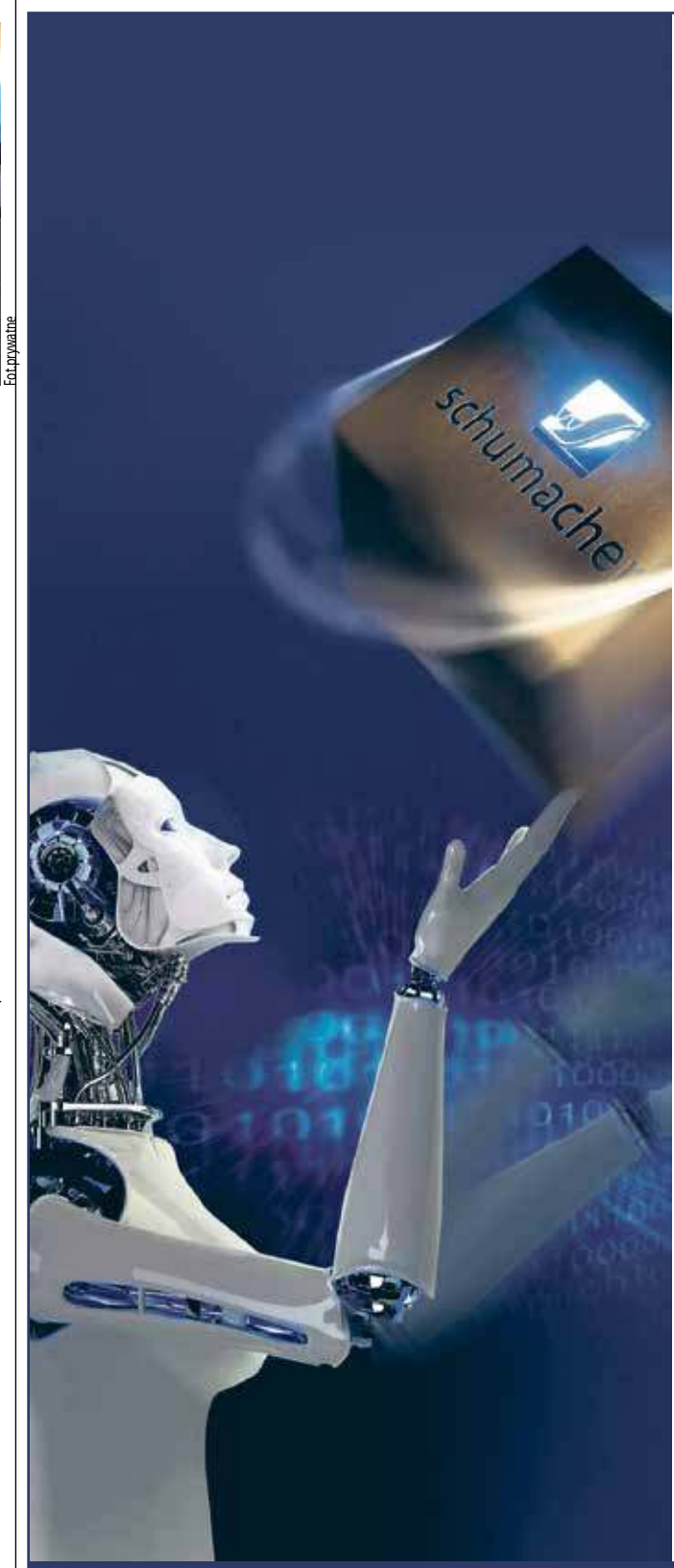

schumacher

Szukasz swojej pierwszej pracy lub chcesz zmienić pracodawcę? Zgłoś się do nas!

Firma Schumacher Packaging jest jednym z największych europejskich producentów opakowań z tektury.
Aktualnie do nzakładu w Krępicach pod Wrocławiem poszukujemy osób na stanowisko:

Pracownik produkcyjny

Oferujemy:
- Stabilne zatrudnienie / umowa o pracę
- Atrakcyjne wynagrodzenie, premie miesięczne i kwartalne / inne dodatki do płacy zasadniczej
- Darmowy dojazd do/z pracy z powiatu średzkiego, Leśnicy, a teraz rownież na trasie: **Wąsosz-Wińsko-Wołów-Brzeg Dolny**
- Zmianowy system czasu pracy
- Atmosferę firmy rodzinnej, bezpieczne i przyjazne środowisko pracy
- Upominki jubileuszowe za staż pracy
- Upominki okazjonalne: wyprawka na okoliczność urodzenia dziecka/upominki z okazji zawarcia związku małżeńskiego
- Świąteczne bony pieniężne, paczki dla dzieci
- Kartę Multisport i bilety do kina
- Możliwość przystąpienia do ubezpieczenia grupowego i prywatnej opieki medycznej

Aplikacje (CV i list motywacyjny) z nazwą stanowiska w tytule maila prosimy przesłać na:
rekrutacja_wro@schumacher-packaging.com
lub pocztą
Schumacher Packaging Sp. z o.o.,
ul. Wrocławska 66, Krępice, 55-330 Miękinia

www.schumacher-packaging.com
REKLAMA

eprasa.pl 0f9613e938

KURIER GMIN
TYGODNIK POWIATU WOŁOWSKIEGO
www.kuriergmin.pl

Delegacja samorządowców z Ukrainy gościła w Powiecie Wołowskim

Powiat Wołowski odwiedziła delegacja samorządowców z Ukrainy. Z przedstawicielami rejonu berdyczowskiego spotkał się Starosta Powiatu Wołowskiego Janusz Dziarski. Podczas wizyty omówione zostały m.in. tematy związane z rynkiem pracy, współpracą gospodarczą oraz reformą administracyjną.

Ukraina jest w okresie przemian, które my Polacy mamy już za sobą. Nasza udana reforma samorządowa jest dla wielu krajów wzorem, który chcą naśladować. Ponadto polskie samorządy od lat skutecznie pozyskują europejskie fundusze, które wspierają wiele potrzebnych inwestycji. Cieszę się, że naszemu wschodniemu sąsiadowi możemy przekazać dobre praktyki, jak i wiedzę dotyczącą sposobów finansowania inwestycji samorządowych zarówno z funduszy krajowych jak i zewnętrznych – mówi starosta Janusz Dziarski.

Rejon berdyczowski jest rejonem partnerskim powiatu wołowskiego. Współpraca ta trwa już od ponad 10 lat. Rejon berdyczowski leży w zachodnio-środkowej części Ukrainy i wchodzi w skład obwodu żytomierskiego. Powierzchnia tego rejonu to 866 km2, a liczba ludności wynosi ponad 29 tys. mieszkańców. Dla porównania Powiat wołowski ma powierzchnię 675 km2, a zamieszkuje go ponad 47 tys. osób.

Spotkanie podopiecznych środowiskowych domów samopomocy

12 marca w Wołowskim Ośrodku Kultury odbyło się spotkanie „W świecie bajek" poprowadzone przez animatorów „Jacka i Agatkę". Zabawa została zorganizowana dla podopiecznych ze środowiskowych domów samopomocy w Brzegu Dolnym, Górze oraz Żmigrodzie. Z podopiecznymi i ich opiekunami spotkał się Starosta Powiatu Wołowskiego Janusz Dziarski.

Imprezy takie jak ta są niezwykle ważne dla podopiecznych środowiskowych domów samopomocy. To dzięki nim rozwijane są umiejętności interpersonalne, współdziałania w grupie, a także zainteresowania - podkreśla starosta Janusz Dziarski.

Modernizacja Powiatowego Centrum Medycznego w Wołowie

Wołowski szpital od kilku lat pięknieje w oczach. Mieszkańcy powiatu, którzy pamiętają stan obiektu z początku obecnego dziesięciolecia z pewnością dostrzegają znaczącą różnicę. Budynek, który jeszcze niedawno odpychał pacjentów samym wyglądem, obecnie posiada nową elewację i nowoczesny podjazd dla karetek, ale zmiany na zewnątrz to nie wszystko. Wewnątrz obiektu wyremontowano izbę przyjęć i zainstalowano nową windę, a w najbliższym czasie zostanie przeprowadzona modernizacja centralnego ogrzewania, włącznie z kotłownią, która po zakończeniu remontu ma się znajdować na niezagospodarowanym dotychczas poddaszu obiektu.

Cieszą mnie zmiany, które zachodzą w Powiatowym Centrum Medycznym. Powstanie nowoczesnej kondensacyjnej kotłowni na poddaszu szpitala wpłynie na poprawę bezpieczeństwa pacjentów oraz znacząco obniży koszty funkcjonowania placówki. Na modernizacji kotłowni nie zamierzamy jednak poprzestać. Już się szykujemy do wzbogacenia PCM-u o nowy pawilon rehabilitacyjny, a także myślimy o dalszym remoncie wewnątrz obiektu – deklaruje wicestarosta Michał Gołąb.

Starostwo Powiatowe w Wołowie stopniowo remontuje budynek PCM. Od 2015 roku na ten cel starostwo przekazało blisko 2 mln zł ze środków własnych.

Prace nad modernizacją centralnego ogrzewania w wołowskim szpitalu potrwają około 7 miesięcy od dnia skompletowania całej dokumentacji. Dążymy do tego, by pacjenci naszego szpitala otrzymywali usługi medyczne najwyższej jakości, a lekarze pracowali w komfortowych warunkach – podkreśla Prezes Powiatowego Centrum Medycznego Ilona Zmarlak.

eprasa.pl 0f961Be938

Wyskoki poziom merytoryczny pracowników Starostwa Powiatowego w Wołowie

O dużej wiedzy i wysokim poziomie merytorycznym każdego pracownika świadczą jego publikacje branżowe. Bartosz Kasperek - kierownik Wydziału Gospodarki Nieruchomościami w Starostwie Powiatowym w Wołowie jest autorem książki „Tryb zwrotu wywłaszczonych nieruchomości" .

Jest to publikacja skierowana przede wszystkim do organów administracji publicznej zawierająca kompleksowe omówienie regulacji prawnych związanych z tytułowym zagadnieniem. Znajdziecie w niej Państwo wiele przydatnych informacji dotyczących m.in: zwrotu wywłaszczonych nieruchomości, sposobu realizacji roszczenia o zwrot wywłaszczonej nieruchomości, instrumentów prawnych, czy trybów dochodzenia roszczeń.

Publikacja Bartosza Kasperka jest częścią znanej serii „Nieruchomości" - która prezentuje praktyczną stronę branży. Bartoszowi Kasperkowi serdecznie gratulujemy udanej publikacji!

Kresy

Spotykamy się corocznie, żeby wynieść tradycje z Wicynia

- Chcemy utrwalić pamięć o miejscu, o naszych przodkach dla następnych pokoleń - mówią Alicja Kamińska i Andrzej Krupa, którzy koordynują XIII Światowy Zjazd Wicynian.

Fot.red

Wołów, Wińsko, Stobno, Lubiąż, Ścinawa to może być około 1000 ludzi w następnych pokoleniach, z tzw. pochodzenia Wicyńskiego- mówi Andrzej Krupa i Alicja Kamińska.

Uroczystości będą trwały od 1 do 2 czerwca w Centrum Spotkań i Dialogu w Krzydlinie Małej. Wicyń to była, w okresie II Rzeczpospolitej, całkowicie polska wieś osadzona w XVII wieku przez Jakuba Sobieskiego w Powiecie Złoczów w Województwie Tarnopolskim. Mieszkańcy Wicynia zostali zmuszeni do zmiany miejsca życia na skutek ustaleń zwycięzców II wojny światowej. Znaleźli swoje nowe siedziby na południowo-zachodnich i zachodnich regionach Polski. Wielu Wicynian tułacze losy rzuciły w okolice Wołowa, gdzie znaleźli swoją nową małą ojczyznę.

Pierwszy Zjazd Wicynian, byłych mieszkańców Wicynia i ich potomków, odbył się w sierpniu 2007 roku w Sulęcinie. Rok później założony został Klub Wicynian. Od pierwszego zjazdu spotykamy się corocznie tam gdzie znajdują się miejsca osiedlenia większych grup Wicynian: Sulęcin (ziemia lubuska), Góra Śląska, Biskupice Oławskie, Góra Św. Anny, Nowa Wieś koło Głubczyc, Bielsko-Biała, Rzepin, Wambierzyce, Kluczbork.

Według spisu ludności z 1938r. w Wicyniu mieszkało 1885 osób w 320 gospodarstwach.

W prawie w każdym z gospodarstwie było od 1 do 3 mężczyzn zdolnych do samoobrony. W związku z tym szacowana liczba osób zdolnych do samoobrony wyniosła około 600. W roku 1943 nastąpił gwałtowny napływ ludności polskiej do Wicynia z poszczególnych wiosek i miasteczek. Wicyń stał się obozem dla uchodźców. Latem 1943 roku stał się zamkniętym rejonem, z którego nikt nie mógł wyjść, bo czekała na niego śmierć i to w okrutnych mękach. Kontakt ze światem zewnętrznym został zerwany. Jeśli ktoś chciał się przedostać do Złoczowa to musiał wybierać drogę na bezdroża i dodatkowo ubezpieczenie zbrojne. Trzeba nadmienić, że ilość uzbrojonych Ukraińców była bardzo duża. Według informacji dowódcy samoobrony, Wicyń dysponował około 800 mężczyznami zdolnymi do samoobrony. Jeśli chodzi o odziały zorganizowane to w marcu 1942 r. do Wicynia przybył ze swym odziałem Mikołaj Mazurek PS. „Dąb", który został zakwaterowany we dworze w liczbie około 30 żołnierzy. Jesienią 1943 r. do Wicynia przybył odział podporucznika Winicjusza Weretczuka PS „Gryf". Odział został rozmieszczony w centrum przy kościele u poszczególnych gospodarzy. „ Gryf" chodził w ubraniu leśniczego wołano na niego „Wenka" (Weniek) odział liczył około 30 osób. W Wicyniu została zorganizowana i zaprzysiężona czwarta kompania AK dowodzona przez st. sierżanta rezerwy Marcina Barabasza PS. „Soplica" Kompania składała się z ludności Wicynia i uciekinierów z sąsiednich wiosek i wchodziła w skład 52 pułku piechoty stacjonującego w Złoczowie. Należy nadmienić, że pułk składał się z 10 kompanii rozmieszczonych w terenie. Kompania w przybliżeniu liczyła 120 żołnierzy. W 1943 roku powstał odział KEDYWU dowódcą został Piotr Krupa PS. „Karp" Odział był przeznaczony do zadań specjalnych i był podzielony na małe grupy sześcioosobowe tzw. „szóstki". Dowódcami szóstek byli Jan Gomiowski PS. Tygrys i Józef Panczocha PS Wiktor. W 1944 w Wicyniu okresowo stacjonował odział partyzantki radzieckiej, który liczył około 400 żołnierzy. Odział okresowo współpracował z kompanią AK stacjonująca w Wicyniu.

W. Orłowski

Historia 90-letniej mieszkanki Moczydlnicy Klasztornej

Janina Bździuch: urodziłam się w 1929r. w Wicyniu, pow. Złoczów, woj. tarnopolskie na Kresach. Jeszcze mieszka jedna osoba w Moczydlnicy Klasztornej z Wicynia (Ostachiewicz, obecnie Czochara). Trafiło nas tutaj, do Moczydlnicy, 16 rodzin . Mamy teraz po 90 lat. W Wicyniu mieszkaliśmy na górce, mówiło się z „chorbka" to po rusku, że „z górki". Pamiętam jak przyszli w 1939r. Rosjanie i że lekcji nie było w szkole. Pamiętam jak 1944r. do wioski weszli Niemcy i na mojej ulicy spalili 8 gospodarstw, i zabili 6 osób. To pamiętam, widziałam to wszystko. Przyszłam do domu, a rodziców i siostry nie było, ukrywali się w lesie. W kościele zatrzymali 200 mężczyzn, i pognali ich do miasteczka. Ale ksiądz znał niemiecki i wszystkich tych zatrzymanych Polaków wypuścili. Niemcy nas wtedy wszystkich zapędzili do szkoły i gdyby ktoś strzelił, to cała wioska poszłaby z dymem. Byli tacy ludzie wtedy, nie wiem czy to można nazwać partyzantką polską, ale broń mieli. Struktura partyzantki była jakaś z uzbrojeniem, w drugiej wiosce była połowa Polaków i połowa Ukraińców. A Ukraińcy już wtedy zabijali Polaków, trzeba było uważać. Pamiętam, że podczas tej akcji to Niemiec przed szkołą kazał nam wyjść i pójść do domów. Ja miałam wtedy 14 lat. Jak byliśmy w szkole to padały strzały, i nauczyciel powiedział, że pali się na waszej ulicy. Wtedy uklękliśmy i modliliśmy się w tej szkole. Do drzwi zaczął pukać Niemiec, ale on był z pochodzenia Czechem. W tej formacji niemieckiej podczas pacyfikacji też byli Ukraińcy z sąsiednich wiosek, którzy w niemieckich formacjach służyli.

Fot.red

Obraz Matki Boskiej Wicyńskiej

WSPIERAJ LOKALNY BIZNES

Sklepik wiejski ma „BROŃ" na markety

O prowadzeniu sklepu „Cegiełka" w Pogalewie Wielkim mówi jego właściciel Tomasz Czarnik

- Sklep w Pogalewie Wielkim - od jakiego czasu jest pod pana władaniem?

– Dużym atutem w prowadzeniu placówki, w moim przypadku, jest 30-letnie istnienie sklepu, najpierw pod patronatem GS-su, a od 8 lat pod moją opieką.

- Czym wyróżnia się „Cegiełka"?

- Moja wiejska placówka stara się przyciągać konsumentów dobrze dobranym asortymentem. Mam świeżą zieleninę, czyli koperek, pietruszkę, szczypiorek wiejskie jaja, swojskie wędliny, naturalne pieczywo. Klienci o tym wiedzą i wracając z dyskontu wstępują do mnie. Często mówi się, że produkty świeże „kupujemy oczami". Zmysły jak węch, smak i dotyk, również mają niebagatelny wpływ na decyzje zakupowe. I tak klienci, widząc kolorowe artykuły, owoce, wyczuwając zapach świeżych pomarańczy, dają się „uwieść" i oprócz zaplanowanych ziemniaków, włoszczyzny, kupują np. jabłka.

- Konkuruje pan z marketami z miasta?

- Moją „bronią" na dyskonty jest zwiększenie oferty produktów wiejskich i regionalnych, własnej produkcji, które tam są niedostępne, a które mają ustaloną markę wśród lokalnych klientów i przyciągną klientów z miast do wsi. Drugim wyróżniającym ogniwem jest dbanie na bieżąco o ofertę produktów świeżych o ich jakość i dostępność. Stoisko wiejskie i nabiałowe to bowiem dział, którym mały sklepik może śmiało konkurować z dużym marketem. Mimo licznej konkurencji w miasteczku – Lidl, Intermarché i Biedronka – sklep „Cegiełka" w Pogalewie Wielkim zdobył uznanie mieszkańców okolicznych domów i zyskał stałe grono lojalnych klientów.

- Co jest istotne w pracy handlowca?

- Każdego dnia praca w handlu sprawia radość. Co jest najważniejsze? Trzeba być kontaktowym. Mieć dobre relacje zarówno z klientami jak i z dostawcami. Po prostu trzeba lubić swój zawód. Uważam, że jedną z ważniejszych cech handlowca jest empatia. Sprzedawca powinien umieć wczuć się w sytuację klienta – zrozumieć jego cele, motywy i potrzeby. Trzeba również wysłuchać drugiej osoby. Podczas rozmowy z klientami staram się zatem budować z nimi dobre, trwałe relacje. Muszę też być wiarygodny, konsekwentny.

- Kiedyś bardzo popularne szczególnie w wiejskich sklepach było dawanie towaru „na zeszyt". Czy w „ Cegiełce" to funkcjonuje?

- Jesteśmy wśród swoich i czasem zeszyt musi być otwarty. Zjawisko to kiedyś było powszechne teraz już ustępuje. Społeczeństwo na wsi staje się bardziej zamożne i stać je na podstawowy asortyment.

-Sklep to nie tylko miejsce zakupów.

- Często się zdarza, że klienci przychodzą tylko porozmawiać, a przy okazji zrobią zakupy.

Sklep wiejski „Cegiełka" to miejsce spotkań, dialogów, informacji czy również możliwość zakupu prasy, między innymi „Kuriera Gmin".

- Dziękuję za rozmowę.

iis

Spektakl wołowskiej grupy teatralnej

Wpływ Hellenistycznych Traktatów Wojennych na postawy bohaterów współczesnych.

W Wołowskim Ośrodku Kultury przygotowano spektakl w wykonaniu Wołowskiej Grupy Teatralnej pt. „Wpływ Hellenistycznych Traktatów Wojennych na postawy Bohaterów Współczesnych". Spektakl był też ostatnim akcentem dyrektora Rafała Zająca, który pożegnał się z zarządzaniem Ośrodkiem Kultury. - Dziękuję państwu za lata współpracy i życzę powodzenia następcy- powiedział dyrektor Zając. Sztuka podsumowała dotychczasowe osiągnięcia grupy teatralnej działającej pod skrzydłami Wołowskiego Ośrodka Kultury. Prowadzącym grupę jest Piotr Gajda-Sus.

red

SKLEP MOTORYZACYJNY
Sylwia Klimczak
AUTO MAX
ul. Wyspiańskiego 19, Brzeg Dolny
tel./fax: 71 319 92 89, 504 404 088
e-mail: sylwiaklimczak@wp.pl
REKLAMA

SZYBY
SAMOCHODOWE
wymiana i przyciemnianie
Wołów, ul. Kościuszki 27
(Zespół Szkół Rolniczych)
71 389 51 58,
510 190 930
REKLAMA

OKRĘGOWA STACJA KONTROLI POJAZDÓW W BRZEGU DOLNYM
ZAPRASZA NA
PRZEGLĄDY REJESTRACYJNE WSZYSTKICH POJAZDÓW
Brzeg Dolny, ul. Sienkiewicza 27,
tel. 71 319 55 15
www.okregowastacjakontroli.pl
razem od 27 lat
GODZINY OTWARCIA:
pon.–pt.: 8.00 – 17.00
sob.: 8.00 – 14.00
REKLAMA

AUTO NAPRAWA Kuriata
DIAGNOSTYKA KOMPUTEROWA
OBSŁUGA KLIMATYZACJI
Brzeg Dolny
ul. Czartoryskiego 1
(na przeciwko Ośrodka Zdrowia)
tel. 319 98 44 lub 603 428 002
REKLAMA

SKLEP MOTORYZACYJNY
Zdzisław Kołacki
ul. Żeromskiego 10,
56-100 Wołów
tel. 71 380 23 63
REKLAMA

Firma Usługowa MOTOR-OLEJ
WYMIANA OLEJU
KLIMATYZACJA
Władysław Tryszczyła
Wołów, ul. Ścinawska 41
tel. 071 389 32 46
tel. kom. 0 600 738 260
REKLAMA

Vitro
PGW™
Pittsburgh Glass Works
Firma PGW w Komornikach k. Środy Śląskiej
poszukuje osób do pracy na stanowiska:
• Technik Jakości
• Operator Produkcji
• Magazynier – operator wózka widłowego
Praca w systemie 12h – cztery brygady
Aplikować należy na adres mailowy:
rekrutacja@vitro.com
Więcej informacji pod telefonem 71 771 9889
REKLAMA

eprasa.pl 0f9613e938

15 -21 marca 2019

Piątek

22:40 **Pokój**
TVP1
dramat obyczajowy, Kanada, Irlandia, USA, 2015

Jack mieszka w pokoju, którego nigdy nie opuszczał. Dla niego jest on całym światem. Wierzy, że poza ścianami pomieszczenia istnieje kosmiczna przestrzeń, a jedynymi prawdziwymi ludźmi są mama i Stary Nick, który w magiczny sposób przemienia produkty oglądane w telewizji w użyteczne przedmioty, jedzenie i zabawki. Chłopiec właśnie kończy pięć lat i razem z mamą piecze skromny urodzinowy tort. Kobieta uznaje, że syn jest wystarczająco dorosły, by usłyszeć prawdę na temat ich sytuacji.

Sobota

20:05 **Smerfy**
POLSAT
film familijny, USA, 2011

Sympatyczne niebieskie stworki żyją w swojej wiosce ukrytej w lesie. Niestety, groźny czarodziej Gargamel i jego wredny kocur Klakier wciąż nie dają im spokoju. Pewnego dnia uciekając przed swoimi prześladowcami Papa Smerf, Smerfetka, Ważniak, Maruda i Ciamajda w magiczny sposób przenoszą się ze swej sielskiej krainy wprost do hałaśliwego i chaotycznego Nowego Jorku. Grupa niebieskich skrzatów musi nie tylko przetrwać na ulicach wielkiego miasta, ale też odnaleźć drogę do domu.

Niedziela

23:05 **Nice Guys. Równi goście**
POLSAT
komedia sensacyjna, USA, 2016

Los Angeles, lata 70. Ginie młoda gwiazdka filmów pornograficznych - rozbija się samochodem na rodzinnej posesji. Jej matka nie wierzy w tę oficjalną wersję wypadków, zwłaszcza że - jak twierdzi - widziała córkę przed swoim domem. Kobieta wynajmuje prywatnego detektywa Hollanda Marcha (Ryan Gosling), by odnalazł dziewczynę. Wkrótce spotyka on na swojej drodze mięśniaka do wynajęcia, Jacksona Healy'ego (Russell Crowe). Wychodzi na jaw, że obaj otrzymali to samo zlecenie.

Poniedziałek

20:10 **Kingsman - tajne służby**
POLSAT
komedia sensacyjna, Wielka Brytania, 2014

Kigsman to elitarna pozarządowa organizacja, zrzeszająca wybitnych tajnych agentów dżentelmenów. Kiedy w trakcie akcji ginie jeden z nich, pozostali muszą znaleźć godnego zastępcę. Harry Hart (Colin Firth), zwany Galahadem, decyduje się dać szansę Eggsy'emu (Taron Egerton) - niepokornemu nastolatkowi z niższych sfer, który trafił do aresztu. Harry zawdzięcza życie jego ojcu. Wprowadza chłopaka do elitarnego grona rekrutów i szkoli na prawdziwego dżentelmena.

Wtorek

23:05 **Krzyżowy ogień**
POLSAT
film sensacyjny, USA, 2011

Brazil i Flint mają opinię najlepszych zawodowych zabójców. Pierwszy z nich doskonale operuje nożem i przyjmuje każde zlecenie. Kwestią jest tylko odpowiednie wynagrodzenie. Jego rywal, Flint, to niezawodny strzelec. Mężczyzna postanawia wycofać się z zawodu, gdy wskutek brutalnego napadu jego żona zapada w śpiączkę. Kiedy dowiaduje się jednak, kto jest odpowiedzialny za stan ukochanej, decyduje się jeszcze raz wkroczyć do akcji, by wyrównać rachunki z przeszłości.

Środa

22:35 **Ziarno prawdy**
TVN
thriller, Polska, 2015

Sandomierska działaczka społeczna pada ofiarą brutalnego zabójstwa. Zwłoki kobiety zostają porzucone w miejscu publicznym, pod synagogą, a widoczne na nich obrażenia sugerują, że doszło do mordu o charakterze rytualnym: z ciała ofiary spuszczono krew, a znalezione niedaleko narzędzie zbrodni służy do uboju religijnego. Sprawę bada niedawno przybyły z Warszawy doświadczony prokurator Teodor Szacki. Pomagają mu jego koleżanka po fachu Barbara Sobieraj i inspektor Leon Wilczur.

Czwartek

23:15 **Ktoś całkiem obcy**
POLSAT
thriller, USA, 2007

Dziennikarka śledcza Rowena Price spotyka swoją dawno niewidzianą przyjaciółkę, która namawia ją, by zajęła się sprawą pewnego szefa agencji reklamowej, Harrisona Hilla. Kiedy tydzień później dziewczyna zostaje znaleziona martwa, dziennikarka rozpoczyna prywatne śledztwo. Sądzi, że za śmiercią kobiety stoi właśnie Hill. Rowena postanawia zdobyć dowody przeciwko niemu. Z pomocą błyskotliwego asystenta Milesa Haleya przenika do środowiska Harrisona. Jako Katherina zatrudnia się w jego agencji.

piątek 15 marca

TVP 1

06:15 **Wieczna miłość** - serial, prod. Turcja, 2015
07:05 **Elif** - serial, prod. Turcja
08:00 **Wiadomości**
08:10 **Pogoda poranna**
08:15 **Kwadrans polityczny**
08:40 **Blondynka** - serial TVP
09:35 **Komisarz Alex** - serial kryminalny TVP
10:35 **Ojciec Mateusz** - serial kryminalny TVP
11:30 **Zakochaj się w Polsce**
12:00 **Wiadomości**
12:15 **Agrobiznes**
12:25 **Agropogoda** - magazyn
12:30 **Wójt roku**
12:35 **Bo ja wybieram zdrowie** - magazyn
12:50 **Natura w Jedynce** - Bielik zwyczajny - król mórz -
14:00 **Elif** - serial, prod. Turcja
15:00 **Wiadomości**
15:15 **Alarm!** - magazyn
15:35 **Magazyn śledczy Anity Gargas** - magazyn

SERIAL OBYCZAJOWY

16:05 **Wieczna miłość** - serial, prod. Turcja, 2015
17:00 **Teleexpress**
17:15 **Pogoda**
17:25 **Jaka to melodia?** - teleturniej muzyczny
18:00 **Klan** - telenowela TVP
18:30 **Korona królów** - taka historia... - telenowela
18:55 **Jeden z dziesięciu**
19:30 **Wiadomości**
20:10 **Alarm!** - magazyn
20:35 **To był rok!**
21:40 **The Wall. Wygraj marzenia** - teleturniej
22:40 **Pokój** - dramat
00:45 **El Principe - dzielnica zła** - serial
02:35 **Magazyn kryminalny 997** - magazyn
03:30 **Ocaleni** - reality show

TVP 2

05:10 **Koło fortuny**
05:50 **Egzamin z życia** - serial TVP
06:45 **Podróże z historią** - cykl dokumentalny
07:20 **Na sygnale** - serial fabularyzowany TVP
07:45 **Przepis dnia**
07:55 **Pytanie na śniadanie**
11:00 **Panorama**
11:10 **Pytanie na śniadanie Extra**
11:25 **Rodzinka.pl** - serial komediowy TVP
11:55 **Barwy szczęścia** - serial obyczajowy TVP
12:30 **Koło fortuny** - teleturniej
13:15 **Miłosne potyczki** - serial obyczajowy, prod. Turcja, 2016
14:00 **Coś dla Ciebie**
14:35 **Operacja Zdrowie!** - magazyn medyczny
15:10 **Doktor z alpejskiej wioski**

TELETURNIEJ

16:00 **Koło fortuny** - teleturniej
16:35 **Familiada** - teleturniej
17:10 **Więzień miłości**
18:00 **Panorama**
18:25 **Pogoda**
18:30 **Sport Telegram**
18:40 **Rodzinka.pl** - serial komediowy TVP
19:05 **Przepis dnia**
19:10 **Muzeum Polskiej Piosenki**
19:35 **Barwy szczęścia** - serial obyczajowy TVP
20:45 **O mnie się nie martw** - serial komediowy prod. TVP
21:45 **Rodzinka.pl** - serial
22:15 **La La Poland**
22:50 **Karbala** - dramat
00:55 **Starsza pani musi zniknąć** - komedia

TVN

05:10 **Uwaga!** - magazyn
05:35 **Mango** - telezakupy
06:50 **Kuchenne rewolucje** - program kulinarny
07:50 **Doradca smaku**
08:00 **Dzień Dobry TVN** - magazyn
11:00 **Ukryta prawda**
12:00 **Szpital**
13:00 **Szkoła**
14:00 **19 +**
14:30 **Kuchenne rewolucje** - program kulinarno-rozrywkowy
15:30 **Szkoła**
16:30 **19 +**
17:00 **Szpital**
18:00 **Ukryta prawda**
19:00 **Fakty** - informacje
19:35 **Sport** - informacje
19:45 **Pogoda** - informacje
19:49 **Raport smogowy**

MAGAZYN

19:50 **Uwaga!** - magazyn
20:00 **Po prostu przyjaźń** - film, 2016, reż. Filip Zylber
22:50 **300: Początek imperium** - film przygodowy, USA, 2014, reż. Noam Murro, wyk. Sullivan Stapleton, Eva Green, Lena Headey, Hans Matheson, David Wenham
Grecki przywódca, Temistokles, walczy z inwazją potężnej armii perskiej, na czele której stoi Kserkses.
01:00 **Kuba Wojewódzki** - talk show
02:00 **Uwaga!** - magazyn prod. Polska

POLSAT

06:00 **Nowy dzień z Polsat News**
09:00 **SuperPies**
09:30 **Malanowski i Partnerzy** - serial kryminalny
10:00 **Dzień, który zmienił moje życie** - serial obyczajowy, prod. Polska
11:00 **Dlaczego ja?**
12:00 **Gliniarze**
13:00 **Trudne sprawy**
14:00 **Pierwsza miłość** - serial obyczajowy, prod. Polska
14:45 **Dlaczego ja?**
15:50 **Wydarzenia**
16:10 **Pogoda**
16:15 **Interwencja** - magazyn reporterów
16:30 **Na ratunek 112**
17:00 **Gliniarze**
18:00 **Pierwsza miłość** - serial obyczajowy, prod. Polska
18:50 **Wydarzenia**
19:20 **Sport, Pogoda**
19:30 **Świat według Kiepskich**
20:05 **Taniec z Gwiazdami**

KOMEDIA

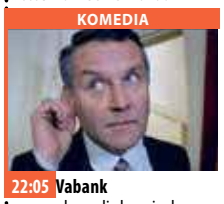

22:05 **Vabank** - komedia kryminalna, Polska, 1981, reż. Machulski Juliusz, wyk. Machulski Jan, Pietraszak Leonard, Pyrkosz Witold, Chmielnik Jacek, Kiersznowski Krzysztof, Szykulska Ewa
Warszawa, lata trzydzieste. Słynny kasiarz Henryk Kwinto mści się na dawnym wspólniku Kramerze, który przed laty wydał go policji i doprowadził do śmierci przyjaciela.
00:35 **Sekretne życie Waltera Mitty**
03:15 **Tajemnice losu**
04:55 **Disco Gramy**
05:40 **Telezakupy TV Okazje**

TVP Kultura

07:00 **Teledyski** - muzyka klasyczna
08:00 **Informacje kulturalne** - informator kulturalny
08:15 **Studio Kultura** - rozmowy
08:35 **Pas de deux** - film TVP, reż. Kinga Lewińska, wyk. Krzysztof Globisz, Gabriela Kownacka, P Chijęta, M Sadowska, A Szopa, K Stępowski, G Czyżewska
09:20 **Tragarz puchu** - dramat, reż. Stefan Szlachtycz, wyk. Elżbieta Kijowska, Krzysztof Gosztyła, Ewa Sałacka Krauze
11:00 **Modrzejewska** - Tworzenie siebie - serial TVP
12:35 **Modrzejewska** - Warszawa - serial TVP
14:00 **Studio Kultura**
14:20 **Duo - Haydn i Mozart** - koncert, prod. Wielka Brytania, 2001

FILM TVP

16:35 **Hydrozagadka** - film TVP, reż. Andrzej Kondratiuk, wyk. Roman Kłosowski, Zdzisław Maklakiewicz, Wiesław Michnikowski
18:00 **Świat w dokumencie**
19:05 **Teledyski**
19:30 **Koło pióra 2** - magazyn
20:00 **Informacje kulturalne**
20:20 **Wieczór kinomana** - Wstęp do filmu
20:25 **Wieczór kinomana** - Nasza młodsza siostra - film obyczajowy
22:40 **Amerykański epos** - Ziemia i krew - film
23:45 **Tygodnik Kulturalny**
00:40 **Teraz animacje!** - Marchewkowe pole
00:55 **Teraz animacje!**

TV Puls

06:00 **Niewolnica Victoria**
07:00 **Zbuntowany anioł**
08:00 **Lombard. Życie pod zastaw** - serial obyczajowy
09:00 **Rodzinny interes**
10:00 **Zaklinaczka duchów**
11:00 **Kobra - oddział specjalny** - fabularny
13:00 **Agenci NCIS: Los Angeles** - fabularny
14:00 **Lombard. Życie pod zastaw** - serial obyczajowy
15:00 **Zaklinaczka duchów**
Dzięki swojemu darowi Melinda Gordon potrafi komunikować się z zagubionymi duszami zmarłych ludzi i pomaga im przejść na drugą stronę.
16:00 **Rodzinny interes**
18:00 **Lombard. Życie pod zastaw** - serial

DRAMAT

20:00 **Zlecenie** - dramat
Na zlecenie CIA specjalista od zabezpieczeń ma wykraść tajne dokumenty z pilnie strzeżonej więziennej placówki w Meksyku. Wszystko idzie dobrze do momentu, gdy zakład zostaje zaatakowany przez mafię.
21:50 **Człowiek pies**
23:50 **Bez Litości**
01:40 **JAG - Wojskowe Biuro Śledcze**
02:40 **Biesiada na cztery pory roku** - serial
03:50 **Niesamowite!**
04:40 **Z archiwum policji** - magazyn
05:00 **Dyżur**

TVN 7

05:00 **Gotowe na wszystko**
06:00 **Ukryta prawda** - program obyczajowy
07:00 **Sąd rodzinny** - program sądowy
08:00 **Szpital** - program obyczajowy
09:00 **Brzydula** - serial obyczajowy, Polska
09:30 **Doradca smaku**
09:35 **Zakochani po uszy**
10:05 **Mango telezakupy**
11:45 **19 +**
12:15 **Ukryta prawda** - program obyczajowy
13:15 **Sąd rodzinny** - program sądowy
14:15 **Sędzia Anna Maria Wesołowska** - program sądowy
15:15 **Szpital** - program obyczajowy
16:15 **Gotowe na wszystko** - serial, USA
17:10 **Przyjaciele** - serial

SERIAL OBYCZAJOWY

18:10 **Brzydula** - serial obyczajowy, Polska
19:20 **Numerek z Dorotą**
19:30 **Kulisy sławy extra** - program lifestylowy
20:00 **Jak stracić chłopaka w 10 dni** - film komedia, USA, Niemcy, 2003, reż. Donald Petrie, wyk. Kate Hudson, Matthew McConaughey, Kathryn Hahn, Annie Parisse
22:25 **Kryjówka** - film sensacyjny, USA, RPA, Japonia, 2012, reż. Daniel Espinosa, wyk. Denzel Washington, Ryan Reynolds, Vera Farmiga, Brendan Gleeson
00:50 **Moc Magii**
03:00 **Ukryta prawda**

TV 4

06:00 **Buffy, postrach wampirów**
07:05 **Przygody Kota w butach**
08:00 **Nasz Nowy Dom**
09:00 **Septagon**
10:00 **Hell's Kitchen - Piekielna Kuchnia**
11:25 **Benny Hill**
12:00 **Mecenas Lena Barska**
13:00 **Detektywi w akcji** - serial kryminalny, prod. Polska
14:00 **STOP Drogówka**
15:00 **Gliniarz i prokurator**
17:00 **Policjantki i Policjanci** - serial obyczajowy, prod. Polska
18:00 **Septagon**
19:00 **Policjantki i Policjanci** - serial obyczajowy, prod. Polska
20:00 **Gwiazdy Kabaretu**
21:00 **Sprawiedliwi - Wydział Kryminalny** - serial kryminalny

THRILLER

23:05 **Żniwiarz-zabójca** - thriller
W Glasgow pojawia się śmiertelny wirus, który błyskawicznie się rozprzestrzenia, infekując miliony i zabijając setki tysięcy ludzi. Władze Wielkiej Brytanii podejmują decyzję o poddaniu drastycznej kwarantannie całej Szkocji, która zostaje odgrodzona potężnym murem od reszty wyspy.
01:25 **Zagadkowe zgony**
02:25 **Interwencja**
02:40 **Disco Polo Life** - program rozrywkowy prod. Polska
03:40 **Top 10 lista przebojów** - program rozrywkowy
05:45 **Telezakupy TV Okazje**

eprasa.pl 0f9613e938

KURIER GMIN
TYGODNIK POWIATU WOŁOWSKIEGO
www.kuriergmin.pl

sobota 16 marca

TVP 1

05:35 **Klan** - telenowela TVP
06:25 **Sprawa dla reportera**
07:20 **Rok w ogrodzie**
07:45 **Rok w ogrodzie Extra** - magazyn
08:00 **Pełnosprawni** - magazyn
08:30 **Wojsko - polskie.pl** - reportaż
08:55 **Studio Raban**
09:25 **Rodzinny ekspres** - magazyn
09:55 **Helenka** - film dokumentalny, reż. Julita Wołoszyńska - Matysek
11:00 **Korona królów** - taka historia... - telenowela
11:30 **Korona królów** - telenowela historyczna TVP
12:35 **Fascynujący świat** - Niewidzialne miasta starożytności - film
13:30 **Z pamięci** - felieton
13:45 **Okrasa łamie przepisy**
14:15 **Mistrzowie** - Irena Szewińska

SERIAL OBYCZAJOWY

14:45 **Stulecie Winnych** - serial TVP
15:45 **Sanatorium miłości** - reality show
16:40 **Skoki Narciarskie** - Puchar Świata - Vikersund
16:55 **Teleexpress**
17:00 **Skoki Narciarskie** - Puchar Świata - Vikersund
19:25 **Sport**
19:30 **Wiadomości**
20:05 **Pogoda**
20:10 **Alarm!** - magazyn
20:30 **Hit na sobotę - Zimne światło dnia** - thriller
22:15 **Echo serca** - serial TVP
23:15 **Więzień Brubaker** - dramat, prod. USA
01:30 **Pokój** - dramat
03:35 **Szczęśliwy brzeg** - dramat psychologiczny

TVP 2

05:15 **Koło fortuny**
05:55 **Barwy szczęścia** - serial obyczajowy TVP
07:00 **M jak miłość** - serial TVP
07:55 **Pytanie na śniadanie**
11:20 **Pytanie na śniadanie Extra**
11:50 **To je Borowicz. Podróże ze smakiem** - magazyn kulinarny
12:30 **Bake off** - Ale ciacho!
13:25 **Na sygnale** - serial fabularyzowany TVP
14:00 **Familiada** - teleturniej
14:35 **Koło fortuny**
15:20 **O mnie się nie martw** - serial komediowy TVP
16:15 **Rodzinka.pl** - serial komediowy TVP
16:40 **Dla niesłyszących** - Słowo na niedzielę - Dżibuti albo niebo
16:55 **Zmiennicy** - serial TVP
18:00 **Panorama**
18:20 **Pogoda**
18:25 **Sport Telegram**

TELETURNIEJ

18:35 **Postaw na milion** - teleturniej
19:35 **Lajk!**
20:05 **Dance Dance Dance**
22:10 **Sierocki na sobotę** - program rozrywkowy
23:05 **Ścigani** - film sensacyjny, prod. USA, 1996, reż. Kevin Hooks, wyk. Laurence Fishburne
00:55 **Tożsamość** - thriller, prod. USA, 2003, reż. James Mangold, wyk. John Cusack, Ray Liotta
02:30 **Karbala** - dramat wojenny, reż. Krzysztof Łukaszewicz, wyk. Bartłomiej Topa, Antoni Królikowski
04:25 **The Good Doctor** - serial obyczajowy

TVN

05:20 **Uwaga!** - magazyn
05:45 **Mango** - telezakupy
08:00 **Dzień Dobry TVN** - magazyn
11:00 **Na Wspólnej** - serial obyczajowy, Polska
12:50 **MasterChef Junior**
14:25 **Agent** - Gwiazdy
15:25 **Efekt Domina**
16:00 **Kuchenne rewolucje** - program kulinarno-rozrywkowy
17:00 **Dorota inspiruje**
18:00 **36,6**
19:00 **Fakty** - informacje
19:25 **Sport** - informacje
19:35 **Pogoda** - informacje
19:44 **Raport smogowy** - poznaj kolory powietrza - informacje
19:45 **Uwaga!** - magazyn
20:00 **Kac Vegas w Bangkoku**
22:10 **Magic Mike XXL**

KOMEDIA

00:40 **Zróbmy sobie wnuka** - film komedia, Polska, 2003, reż. Piotr Wereśniak, wyk. Andrzej Grabowski, Małgorzata Kożuchowska, Zbigniew Zamachowski
W centrum jednego z wielkich miast wśród biurowców stoi domek otoczony ogródkiem. Jego mieszkańcy, Maniek i Gienia Koselowie, nie marzą o przeprowadzce do nowoczesnych apartamentów. Mańkowi sen z powiek spędza los dwójki dorosłych dzieci - Zosi i Janka.
02:25 **Uwaga!** - magazyn
02:45 **Moc Magii**

POLSAT

06:00 **Nowy dzień z Polsat News**
08:15 **Tarzan**
10:15 **Ewa gotuje**
10:45 **Sekrety rodziny**
13:45 **Świat według Kiepskich** - serial komediowy, prod. Polska
14:25 **Sekrety rodziny**
15:05 **Świat według Kiepskich** - serial komediowy, prod. Polska
15:45 **Kabaret na żywo**
17:45 **SuperPies**
18:15 **Chłopaki do wzięcia**
18:50 **Wydarzenia**
19:20 **Sport**
19:25 **Pogoda**
19:30 **Świat według Kiepskich** - serial komediowy, prod. Polska
20:05 **Smerfy**
Uciekając przed Gargamelem, Smerfy przedostaną się przez magiczny portal do dziwnego świata...

PROGRAM ROZRYWKOWY

22:15 **Twoja Twarz Brzmi Znajomo**
00:20 **Fight Exclusive Night 24**
01:40 **Godziny - wyścig z czasem**
Nowy Orlean. Nolan Hayes dowiaduje się, że jego ciężarna żona, Abigail, trafiła do szpitala. W wyniku przedwczesnego porodu na świat przychodzi dziewczynka, która zostaje podłączona do respiratora. Niestety, nie udaje się uratować matki. Nolan jest zdruzgotany.
03:50 **Tajemnice losu**
04:55 **Disco Gramy** - program rozrywkowy prod. Polska
05:40 **Telezakupy TV Okazje**

TVP Kultura

07:00 **Teledyski**
07:10 **Informacje kulturalne** - informator kulturalny
07:30 **Czy pamiętasz** - czyli uroki grafomanii - koncert, reż. Ewa Bonacka
08:30 **Serialowa nostalgia**
09:40 **Tygodnik Kulturalny**
10:35 **Dokument tygodnia** - MappaMundi - film animowany
11:30 **Wichry Kołymy** - dramat, prod. Niemcy, Polska, 2009, reż. Marleen Gorris, wyk. Emily Watson, Ulrich Tukur, Benjamin Sadler, Ian Hart
13:30 **wydarzenie aktualne**
14:05 **Dybuk** - film fabularny, reż. Michał Waszyński
15:55 **One. Kobiety Kultury**
16:35 **Jules i Jim** - film fabularny, prod. Francja, 1962
18:30 **Dranie w kinie**
19:15 **United Kingdom of Pop** - dokumentalny

FILM OBYCZAJOWY

20:20 **Bilet do kina - Wielkie oczy** - film obyczajowy, prod. USA, Kanada, 2014, reż. Tim Burton, wyk. Amy Adams, Christoph Waltz, Danny Huston, Krysten Ritter, Jason Schwartzman
22:15 **The Dillinger Escape Plan live at Hellfest 2017** - koncert
23:25 **Seans kultowy** - Psychoza - thriller, prod. USA, 1960
01:25 **Performance**
02:05 **Wieczór kinomana** - Nasza młodsza siostra - film obyczajowy, prod. Japonia, 2015
04:20 **Legendy Rocka** - Kiss - cykl dokumentalny

TV Puls

06:00 **Pan wzywał, Milordzie?**
07:00 **Taki jest świat** - program informacyjny
07:50 **Tajemnice medyczne** - film akcji
08:50 **13 Posterunek 2**
10:10 **Lombard. Życie pod zastaw** - serial obyczajowy
Prowadzenie lombardu to zajęcie ciekawe, momentami ekscytujące, ale często i niebezpieczne. Bohaterami serialu są: właściciel Kazimierz Barski, jego rodzina, pracownicy oraz klienci, którzy pojawiają się w lombardzie z powodu różnych życiowych zawirowań
15:00 **Rodzinny interes**
Podstarzały złodziej, jego syn i wnuk planują skok, dzięki któremu zarobią milion dolarów.

FILM AKCJI

20:00 **Odwet** - film akcji
Agent służb antynarkotykowych postanawia wymierzyć sprawiedliwość mordercom żony.
21:55 **Infiltrator**
00:05 **American Pie: Wesele**
02:05 **Taki jest świat** - program informacyjny prod. Polska
02:55 **Biesiada na cztery pory roku** - serial obyczajowy
03:30 **Menu na miarę** - fabularny
04:40 **Z archiwum policji** - fabularny
05:00 **Dyżur**
05:25 **Niesamowite!**

TVN 7

05:45 **Ukryta prawda**
06:50 **Mango** - telezakupy
08:55 **Ukryta prawda** - program obyczajowy
12:00 **Brzydula** - serial obyczajowy, Polska
13:45 **Pożyczalscy** - film rodzinny, Wielka Brytania, USA, 1997, reż. Peter Hewitt, wyk. John Goodman, Mark Williams, Jim Broadbent, Celia Imrie, Flora Newbigin, Tom Felton
15:35 **Dobry piesek** - film rodzinny, USA, 2003, reż. John Hoffman, wyk. Molly Shannon, Liam Aiken, Kevin Nealon, Brittany Moldowan, Matthew Broderick, Brittany Murphy, Vanessa Redgrave
17:20 **Alexander: Okropny, straszny, niezbyt dobry, bardzo zły dzień**

KOMEDIA

19:00 **Książę w Nowym Jorku** - film komedia, USA, 1988, reż. John Landis, wyk. Eddie Murphy, Arsenio Hall, James Earl Jones, John Amos, Madge Sinclair, Shari Headley, Paul Bates, Eriq La Salle
21:25 **Truman Show** - film obyczajowy, USA, 1998, reż. Peter Weir, wyk. Jim Carrey, Laura Linney, Noah Emmerich, Natascha McElhone, Ed Harris
23:40 **Norbit** - film komedia, USA, 2007, reż. Brian Robbins, wyk. Eddie Murphy, Thandie Newton, Terry Crews, Cuba Gooding Jr., Eddie Griffin
02:00 **Moc Magii**

TV 4

06:00 **Jeźdźcy smoków na końcu świata** - serial przygodowy
07:55 **Flintstonowie**
08:35 **Tom i Jerry: Piraci i Kudłaci**
Piracka przygoda z szalonym kocio-mysim duetem. Wyścig, w którym Tom i Jerry będą musieli pokonać rzucające kokosami małpiszony, gigantyczną ośmiornicę, a także przechytrzyć piratów...
10:00 **Policjantki i Policjanci** - serial obyczajowy
13:00 **STOP Drogówka**
14:00 **Siedem dusz**
To opowieść o człowieku nękanym pewną tajemnicą, który decyduje się odkupić swoje winy drastycznie zmieniając życie siedmiu zupełnie obcych sobie osób.

FILM FAMILIJNY

16:40 **Wielki Joe** - film familijny
Joe - młody goryl, który na skutek niewyjaśnionej mutacji genetycznej rośnie dużo szybciej od innych - i jego najlepsza przyjaciółka - kilkuletnia Jill dorastają razem w górach Tanzanii, gdzie matka dziewczynki Dr Ruth Young bada życie rodziny goryli.
19:00 **Galileo**
20:00 **Policjantki i Policjanci** - serial obyczajowy prod. Polska
22:00 **Sprawiedliwi - Wydział Kryminalny**
00:00 **Powrót do Heaven's Veil**
02:05 **Interwencja**

niedziela 17 marca

TVP 1

05:40 **Klan** - telenowela TVP
06:05 **Słownik polsko@polski** - talk - show
06:35 **Wojsko - polskie.pl**
07:00 **Transmisja Mszy Świętej z Sanktuarium Bożego Miłosierdzia w Łagiewnikach**
08:00 **Tydzień**
08:30 **Zakochaj się w Polsce** - Piła - magazyn
09:05 **Ziarno** - Smutek
09:35 **Weterynarze z sercem**
10:10 **Był tu Willie Boy** - western, prod. USA
11:55 **Między ziemią a niebem** - magazyn
12:00 **Anioł Pański**
12:15 **Między ziemią a niebem** - magazyn
12:45 **Misja w Afryce**
13:05 **Z pamięci** - felieton
13:15 **BBC w Jedynce** - Bardzo małe zwierzątka - film dokumentalny
14:35 **To był rok!**

TELETURNIEJ

15:50 **The Wall. Wygraj marzenia** - teleturniej
16:45 **Skoki Narciarskie - Puchar Świata** - Vikersund
16:55 **Teleexpress**
17:00 **Skoki Narciarskie: Puchar Świata** - Vikersund
19:30 **Wiadomości**
20:15 **Stulecie Winnych** - serial TVP
21:15 **Sanatorium miłości** - reality show
22:15 **Zakochana Jedynka - Wszystkie drogi prowadzą do Rzymu** - komedia, prod. USA
23:55 **Zimne światło dnia** - thriller, prod. USA, 2012
01:35 **Więzień Brubaker** - dramat
03:50 **Z pamięci** - felieton

TVP 2

05:10 **Dla niesłyszących** - Słowo na niedzielę - Dżibuti albo niebo
05:20 **Barwy szczęścia** - serial obyczajowy TVP
07:00 **M jak miłość** - serial TVP
07:55 **Pytanie na śniadanie** - w tym: Pogoda Flesz
10:55 **Rodzinne oglądanie** - Wielkie koty w domu - serial dokumentalny
12:00 **Gwiazdy w południe** - Gwiazda Południa - film przygodowy, prod. Wielka Brytania, Francja, 1969, reż. Didney Hayers
14:00 **Familiada** - teleturniej
14:35 **Koło fortuny**
15:15 **Rodzinka.pl** - serial komediowy TVP
15:45 **Dance, dance, dance**
18:00 **Panorama**
18:20 **Pogoda**
18:25 **Sport Telegram**
18:35 **Na dobre i na złe**
19:30 **Rodzinka.pl** - serial

THRILLER

20:05 **Klucz do wieczności** - thriller, prod. USA, 2015, reż. Tarsem Singh, wyk. Ryan Reynolds, Ben Kingsley, Matthew Goode, Natalie Martinez
22:10 **Kino bez granic - Whiskey Tango Foxtrot** - film prod. USA, 2016, reż. John Requa, Glenn Ficarra, wyk. Tina Fey
00:10 **Syberiada polska** - dramat, reż. Janusz Zaorski, wyk. Urszula Grabowska, Adam Woronowicz, Paweł Krusz, Lera Guliaieva, Igor Gniezdilov
02:30 **Klucz do wieczności** - thriller, prod. USA, 2015
04:30 **Zakończenie dnia**

TVN

05:20 **Uwaga!** - magazyn
05:45 **Mango** - telezakupy
08:00 **Dzień Dobry TVN** - magazyn
11:00 **Efekt Domina**
11:30 **Co za tydzień**
12:10 **Diagnoza** - serial
13:10 **W głowie się nie mieści** - film komedia, USA, 2015, reż. Peter Docter, Ronnie Del Carmen, wyk. Amy Poehler, Phyllis Smith, Richard Kind, Kyle MacLachlan, Diane Lane, Frank Oz
15:10 **Kłamca kłamca**
Wzięty adwokat jest notorycznym kłamcą zaniedbującym rodzinę. W dniu urodzin jego synek wypowiada życzenie, aby ojciec przestał kłamać na 24 godziny.

FILM PRZYGODOWY

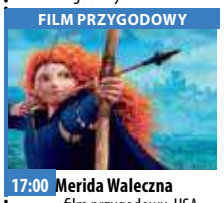

17:00 **Merida Waleczna** - film przygodowy, USA, 2012, reż. Mark Andrews, Brenda Chapman, Steve Purcell, wyk. Kelly Macdonald, Billy Connolly, Emma Thompson, Julie Walters, Robbie Coltrane
19:00 **Fakty** - informacje
19:25 **Sport** - informacje
19:35 **Pogoda** - informacje
19:44 **Raport smogowy** - poznaj kolory powietrza - informacje
19:45 **Uwaga!** - magazyn
20:00 **MasterChef Junior**
21:35 **Iron Man**
00:05 **Ring II**
02:20 **Uwaga!** - magazyn
02:40 **Moc Magii**

POLSAT

06:00 **Nowy dzień z Polsat News**
08:35 **Jeźdźcy smoków na końcu świata**
09:05 **Kot w butach: Trzy diabły**
09:30 **Asterix i wikingowie**
11:05 **Toy Story 3**
13:25 **Smerfy**
Uciekając przed Gargamelem, Smerfy przedostaną się przez magiczny portal do dziwnego świata, niepodobnego do niczego, co do tej pory widziały: do Nowego Jorku.
15:45 **Twoja Twarz Brzmi Znajomo**
17:45 **Nasz Nowy Dom**
18:50 **Wydarzenia**
19:20 **Sport, Pogoda**
19:30 **Państwo w Państwie**
20:00 **W rytmie serca**
21:05 **Kabaret na żywo** - program rozrywkowy

KOMEDIA

23:05 **Nice Guys. Równi goście** - komedia kryminalna
Prywatny detektyw Holland March i gruboskórny mięśniak do wynajęcia Jackson Healy nie pałają do siebie sympatią. Zostają jednak wynajęci do rozwikłania tej samej sprawy zaginionej dziewczyny. Zapewne każdy prowadziłby ją na własną rękę, gdyby obaj nie stali się celem wynajętych morderców.
01:40 **Kingsman - tajne służby** - film akcji
04:30 **Kabarety**
04:55 **Disco Gramy** - program rozrywkowy

TVP Kultura

07:00 **Teledyski**
07:35 **Którędy po sztukę** - Aleksandra Czerniawska - magazyn
07:45 **Dranie w kinie** - magazyn
08:30 **Angielskie śniadanie** - Wszystkie stworzenia duże i małe - serial
09:35 **Od ucha do ucha Niezapomniany Leonard Bernstein** - Spotkania z muzyką
10:45 **Od ucha do ucha** - Piotruś i wilk - film animowany
11:25 **Trzeci punkt widzenia** - program publicystyczny
12:05 **Bilet do kina** - Wielkie oczy - film obyczajowy, prod. USA, Kanada, 2014
14:00 **Chuligan Literacki**
14:35 **Alcesta** - opera, prod. Niemcy, Hiszpania, 2014
17:15 **Niedziela z... Cezarym Żakiem**

KOMEDIA

18:10 **Niedziela z...Cezarym Żakiem - Ranczo Wilkowyje** - komedia, reż. Wojciech Adamczyk, wyk. Ilona Ostrowska, Paweł Królikowski
20:00 **Kultura na żywo** - koncert
21:10 **Butch Cassidy i Sundance Kid** - western, prod. USA, 1969, reż. George Roy Hill, wyk. Paul Newman
23:10 **Trzeci punkt widzenia**
23:40 **Nocny dokument** - Kontrapunkt - film dokumentalny,
00:20 **Kino nocne** - Boisko bezdomnych
02:35 **Teraz animacje!** - Marchewkowe pole

TV Puls

06:00 **Flash**
07:45 **Przygody Merlina**
Młody czarodziej przybywa do Camelotu i ukrywa swoje zdolności, gdyż bezwzględny król, Uther Pendragon, tępi wszelką magię.
09:40 **Bibliotekarze**
10:35 **Żandarm w Nowym Jorku**
Żandarmi z Saint-Tropez wyruszają do Nowego Jorku na Międzynarodowy Kongres. Córka sierżanta postanawia w tajemnicy podążyć za nimi.
12:35 **Szkolny patrol**
Scout Bozell (Bug Hall) marzy, aby dołączyć do uczniowskiego patrolu, który zajmuje się pilnowaniwm porządku w szkole.
14:30 **Najpiękniejsze baśnie: Deszczowa Pani**

FILM PRZYGODOWY

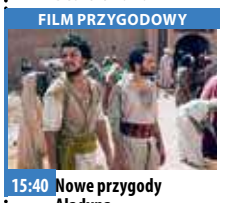

15:40 **Nowe przygody Aladyna**
17:45 **Hellboy**
20:00 **Żywioł. Deepwater Horizon**
22:10 **Czas zabijania**
01:10 **Skorpion** - fabularny
02:00 **Niesamowite!**
02:40 **Biesiada na cztery pory roku** - serial obyczajowy
03:10 **Taki jest świat** - program informacyjny
04:00 **Biesiada na cztery pory roku** - serial obyczajowy
04:40 **Z archiwum policji** - fabularny
05:00 **Dyżur**
05:25 **Niesamowite!**

TVN 7

05:20 **Ukryta prawda** - program obyczajowy
06:30 **Mango** - telezakupy
08:35 **Ukryta prawda** - program obyczajowy
10:35 **Brzydula** - serial obyczajowy, Polska
11:40 **Zakochani po uszy**
13:50 **Wallace i Gromit: Klątwa królika** - film komedia, Wielka Brytania, USA, 2005, reż. Nick Park, Steve Box, wyk. Peter Sallis, Ralph Fiennes, Helena Bonham Carter, Peter Kay, Nicholas Smith
15:40 **Czterej muszkieterowie** - film przygodowy, Hiszpania, 1974, reż. Richard Lester, wyk. Oliver Reed, Raquel Welch, Richard Chamberlain, Michael York, Frank Finlay, Geraldine Chaplin, Jean-Pierre Cassel, Faye Dunaway, Roy Kinnear

KOMEDIA

17:50 **Nie kłam, kochanie** - film komedia, Polska, 2008, reż. Piotr Wereśniak, wyk. Piotr Adamczyk, Marta Żmuda-Trzebiatowska, Grażyna Szapołowska, Beata Tyszkiewicz
20:00 **Big Brother Arena**
22:00 **Battleship: Bitwa o Ziemię** - film przygodowy, USA, 2012, reż. Peter Berg
00:45 **Legendy ringu** - film komedia, USA, 2013, reż. Peter Segal, wyk. Robert De Niro, Sylvester Stallone, Kevin Hart, Alan Arkin, Kim Basinger, LL Cool J, Mike Tyson
03:05 **Moc Magii**

TV 4

06:00 **Jeźdźcy smoków na końcu świata**
08:05 **Flintstonowie**
09:15 **Tom i Jerry: Magiczny pierścień**
10:25 **Galileo**
12:35 **Wielki Joe**
Tytułowy Joe - młody goryl, który na skutek niewyjaśnionej mutacji genetycznej rośnie dużo szybciej od innych - i jego najlepsza przyjaciółka - kilkuletnia Jill dorastają razem w górach Tanzanii, gdzie matka dziewczynki Dr Ruth Young bada życie rodziny goryli. Idyllę przerywa przybycie bezwzględnych kłusowników pod wodzą złowieszczego Strassera.
14:55 **Kosmiczny mecz**
16:50 **Ja Cię Kręcę**
19:00 **Galileo**

HORROR

20:00 **Straszny film 3**
Po ukończeniu college'u nieszczęsna Cindy Campbell pracuje jako reporterka dla telewizyjnych wiadomości. Jej pierwszym tematem są pojawiające się na polu Toma Logana wielkie okręgi, ale napięcie osiąga kulminacyjny punkt, kiedy najlepsza przyjaciółka Cindy umiera po obejrzeniu filmu z kasety wideo.
21:45 **Żniwiarz-zabójca** - thriller
00:00 **Kobiety i mafia**
02:05 **Interwencja**
02:40 **Disco Polo Life** - program rozrywkowy
03:40 **Top 10 lista przebojów** - program rozrywkowy

eprasa.pl 0f9613e938

poniedziałek 18 marca

TVP 1

05:15 **Jeden z dziesięciu**
05:45 **Jaka to melodia?**
06:10 **Wieczna miłość** - serial, prod. Turcja, 2015
07:00 **Elif** - serial, prod. Turcja
08:00 **Wiadomości**
08:10 **Pogoda poranna**
08:15 **Kwadrans polityczny**
08:40 **Blondynka** - serial TVP
09:40 **Komisarz Alex** - serial kryminalny TVP
10:35 **Ojciec Mateusz** - serial kryminalny TVP
11:30 **Korona królów** - taka historia... - telenowela historyczna TVP
12:00 **Wiadomości**
12:15 **Agrobiznes**
12:30 **Agropogoda** - magazyn
12:30 **Wójt roku** - 2018
12:35 **Magazyn Rolniczy**
12:55 **BBC w Jedynce** - Bardzo małe zwierzątka
14:00 **Elif** - serial, prod. Turcja
15:00 **Wiadomości**
15:15 **Alarm!** - magazyn

MAGAZYN KULINARNY

15:35 **Okrasa łamie przepisy** - magazyn kulinarny
16:05 **Wieczna miłość** - serial, prod. Turcja, 2015
17:00 **Teleexpress**
17:15 **Pogoda**
17:25 **Jaka to melodia?**
18:00 **Klan** - telenowela TVP
18:30 **Korona królów**
18:55 **Jeden z dziesięciu**
19:30 **Wiadomości**
20:10 **Alarm!** - magazyn
20:30 **Leśniczówka**
21:00 **Teatr Telewizji - Paradiso** - spektakl teatralny
22:35 **Parada oszustów** - Ładny gips - serial TVP
23:50 **Okupacja 1968. Głosy w lesie** - dokumentalny
00:20 **Okupacja 1968. Niepotrzebny bohater**

TVP 2

05:20 **Koło fortuny** - teleturniej
05:55 **O mnie się nie martw** - serial komediowy TVP
06:50 **Coś dla Ciebie** - magazyn
07:20 **Na sygnale** - serial fabularyzowany TVP
07:45 **Przepis dnia**
07:55 **Pytanie na śniadanie**
11:00 **Panorama**
11:05 **Pogoda Flesz**
11:10 **Pytanie na śniadanie Extra**
11:25 **Rodzinka.pl** - serial komediowy TVP
11:55 **Barwy szczęścia** - serial obyczajowy TVP
12:30 **Koło fortuny** - teleturniej
13:15 **Miłosne potyczki** - serial obyczajowy, prod. Turcja, 2016
14:10 **O mnie się nie martw** - serial komediowy

SERIAL OBYCZAJOWY

15:10 **Doktor z alpejskiej wioski** - serial
15:50 **Zainwestuj w marzenia** - serial TVP
16:00 **Koło fortuny**
16:35 **Familiada** - teleturniej
17:10 **Więzień miłości**
18:00 **Panorama**
18:25 **Pogoda**
18:30 **Sport Telegram**
18:40 **Rodzinka.pl** - serial
19:05 **Przepis dnia**
19:10 **Muzeum Polskiej Piosenki**
19:35 **Barwy szczęścia** - serial
20:55 **M jak miłość** - serial TVP
21:55 **Za marzenia** - serial TVP
22:50 **Zainwestuj w marzenia** - serial TVP
23:00 **Terror w podziemiach**
23:55 **Sfora** - serial TVP

TVN

05:50 **Uwaga!** - magazyn
06:20 **Mango** - telezakupy
07:25 **Nowa Maja w ogrodzie**
07:55 **Akademia ogrodnika**
08:00 **Dzień Dobry TVN** - magazyn
11:00 **Ukryta prawda**
12:00 **Szpital**
13:00 **Szkoła**
14:00 **19 +**
14:30 **Kuchenne rewolucje** - program kulinarno-rozrywkowy
15:30 **Szkoła**
16:30 **19 +**
17:00 **Szpital**
18:00 **Ukryta prawda**
19:00 **Fakty** - informacje
19:35 **Sport** - informacje
19:45 **Pogoda** - informacje
19:49 **Raport smogowy**
19:50 **Uwaga!** - magazyn

PROGRAM KULINARNY

20:10 **Doradca smaku** - program kulinarny
20:15 **Na Wspólnej** - serial obyczajowy, Polska
20:55 **Milionerzy** - program rozrywkowy, Polska
21:30 **Odwróceni. Ojcowie i córki**
22:35 **Po prostu przyjaźń** - film, 2016, reż. Filip Zylber
01:10 **Kuchenne rewolucje** - program kulinarno-rozrywkowy
02:10 **Co za tydzień** - magazyn
02:50 **Uwaga!** - magazyn
03:10 **Moc Magii**

POLSAT

06:00 **Nowy dzień z Polsat News**
09:00 **Malanowski i Partnerzy** - serial kryminalny
10:00 **Dzień, który zmienił moje życie** - serial obyczajowy, prod. Polska
11:00 **Dlaczego ja?**
12:00 **Gliniarze**
13:00 **Trudne sprawy**
14:00 **Pierwsza miłość** - serial obyczajowy, prod. Polska
14:45 **Dlaczego ja?**
15:50 **Wydarzenia**
16:10 **Pogoda**
16:15 **Interwencja** - magazyn reporterów
16:30 **Na ratunek 112**
17:00 **Gliniarze**
18:00 **Pierwsza miłość** - serial obyczajowy, prod. Polska
18:50 **Wydarzenia**
19:20 **Sport**
19:25 **Pogoda**
19:30 **Świat według Kiepskich** - serial

FILM AKCJI

20:05 **MEGA HIT - Kingsman - tajne służby** - film akcji
Kingsman to elitarna organizacja pozarządowa, zrzeszająca wybitnych tajnych agentów-dżentelmenów, którzy uważają się za współczesnych arturiańskich rycerzy. Kiedy podczas akcji ginie jeden z nich, pozostali mają za zadanie znaleźć jego godnego zastępcę.
23:00 **Ślad**
00:15 **Uprowadzona** - film sensacyjny
Bryan Mills to emerytowany agent amerykańskich służb specjalnych, który pracuje jako ochroniarz.

TVP Kultura

07:00 **Teledyski**
07:35 **Rzecz Polska**
08:00 **Studio Kultura**
08:20 **Party przy świecach** - film TVP, prod. Polska
09:30 **Hydrozagadka** - film TVP, prod. Polska, 1970
11:00 **Modrzejewska** - Gwiazda - serial TVP
12:35 **Modrzejewska** - Plan bitwy - serial TVP
14:05 **Studio Kultura**
14:20 **Niezapomniany Leonard Bernstein** - Spotkania z muzyką
15:35 **Lila** - dramat
16:05 **Ostry Film Zaangażowany** - film animowany
16:20 **Urząd** - dramat
18:00 **Legendy polskiego teatru** - Sprawy teatralne
19:10 **Teledyski**
19:30 **Którędy po sztukę**
19:40 **Videofan**
20:00 **Informacje kulturalne**

SERIAL OBYCZAJOWY

20:20 **Nocny recepcjonista** - serial, prod. Wielka Brytania, 2016
21:20 **Panorama kina polskiego - Na granicy** - dramat, prod. Polska, 2016, reż. Wojciech Kasperski
23:05 **Kronos** - magazyn kulturalno-społeczny
23:45 **Żelazna klasyka** - Sieć - dramat, prod. USA
02:00 **Informacje kulturalne**
02:20 **Kino nocne** - Butch Cassidy i Sundance Kid - western, prod. USA
04:15 **Taśmy Kultury** - Kobiece inspiracje - widowisko artystyczne
04:30 **Scena alternatywna**
05:05 **Teledyski**

TV Puls

06:00 **Słodka miłość**
07:00 **Zbuntowany anioł**
08:00 **Lombard. Życie pod zastaw** - serial obyczajowy
09:00 **Rodzinny interes**
Podstarzały złodziej, jego syn i wnuk planują skok, dzięki któremu zarobią milion dolarów.
10:00 **Zaklinaczka duchów**
11:00 **Kobra - oddział specjalny** - fabularny
13:00 **Agenci NCIS: Los Angeles** - fabularny
Agenci biura NCIS w Los Angeles działają pod przykrywką, by rozwiązywać trudne i często szokujące sprawy.
14:00 **Lombard. Życie pod zastaw** - serial obyczajowy
15:00 **Zaklinaczka duchów**
16:00 **Rodzinny interes**

SERIAL OBYCZAJOWY

18:00 **Lombard. Życie pod zastaw** - serial obyczajowy prod. Polska
20:00 **Snajper: Kolejne starcie**
Po nieudanej misji w Kongo syn legendarnego snajpera Thomasa Becketta postanawia pomścić kolegów z oddziału.
21:55 **Żywioł. Deepwater Horizon**
00:00 **Godzilla**
02:45 **JAG - Wojskowe Biuro Śledcze**
03:45 **Taki jest świat** - program informacyjny
04:25 **Na jedwabnym szlaku**
05:00 **Dyżur**
05:25 **Niesamowite!**

TVN 7

05:00 **Gotowe na wszystko IV**
06:00 **Ukryta prawda**
07:00 **Sąd rodzinny** - program sądowy
08:00 **Szpital** - program obyczajowy
09:00 **Brzydula** - serial obyczajowy, Polska
09:35 **Kulisy sławy extra** - program lifestylowy
10:10 **Dziewczyny z Hollywood** - Scarlett Johannsson
10:30 **Mango telezakupy**
12:05 **19 +**
12:35 **Ukryta prawda** - program obyczajowy
13:40 **Sąd rodzinny** - program sądowy
14:40 **Sędzia Anna Maria Wesołowska** - program sądowy
15:40 **Szpital** - program obyczajowy
16:45 **Gotowe na wszystko** - serial, USA

SERIAL KOMEDIOWY

17:40 **Przyjaciele** - serial komediowy, USA
18:10 **Brzydula** - serial obyczajowy, Polska
18:45 **Singielka** - serial, Polska
19:20 **Doradca smaku**
19:30 **Zakochani po uszy**
20:00 **Big Brother**
21:00 **Nie kłam, kochanie** - film komedia, Polska, 2008, reż. Piotr Wereśniak, wyk. Piotr Adamczyk, Marta Żmuda-Trzebiatowska, Grażyna Szapołowska, Beata Tyszkiewic
23:15 **Big Brother Nocą**
23:50 **Piekielna zemsta** - film sensacyjny
02:00 **Moc Magii**
04:10 **Druga strona medalu**

TV 4

06:00 **Buffy, postrach wampirów**
07:05 **Przygody Kota w butach**
07:55 **Nasz Nowy Dom**
08:55 **Septagon**
10:00 **Hell's Kitchen - Piekielna Kuchnia**
11:25 **Anatomia głupoty według Richarda Hammonda: Sport**
11:55 **Galileo**
12:55 **Detektywi w akcji** - serial kryminalny, prod. Polska
13:55 **STOP Drogówka**
14:55 **Gliniarz i prokurator**
16:55 **Policjantki i Policjanci** - serial obyczajowy
18:00 **Septagon**
19:00 **Policjantki i Policjanci** - serial obyczajowy
20:00 **Sprawiedliwi - Wydział Kryminalny**
21:00 **Nokaut**
22:00 **Gwiazdy Kabaretu**

HORROR

23:00 **Amityville**
Horror oparty na autentycznych zdarzeniach, jakie miały miejsce na Long Island w 1974 i 1975 roku. George Lutz kupuje bardzo atrakcyjną rezydencję nad jeziorem za śmieszną wręcz kwotę. Cena była tak niska z powodu zbrodni, do jakiej doszło tam rok wcześniej: 24-letni Ronald De Feo zamordował swoich rodziców i czwórkę rodzeństwa, zmuszony - jak twierdził - przez głosy, które słyszał w domu.
00:55 **STOP Drogówka** - magazyn
01:55 **Interwencja** - magazyn
02:15 **Graffiti**

wtorek 19 marca

TVP 1

05:15 **Jeden z dziesięciu** - teleturniej
05:50 **Jaka to melodia?** - teleturniej muzyczny
06:15 **Wieczna miłość** - serial, prod. Turcja, 2015
07:05 **Elif** - serial, prod. Turcja
08:00 **Wiadomości**
08:10 **Pogoda poranna**
08:15 **Kwadrans polityczny**
08:40 **Blondynka** - serial TVP
09:40 **Komisarz Alex** - serial kryminalny TVP
10:35 **Ojciec Mateusz** - serial kryminalny TVP
11:30 **Korona królów** - telenowela historyczna TVP
12:00 **Wiadomości**
12:15 **Agrobiznes**
12:30 **Agropogoda** - magazyn
12:35 **Wójt roku** - 2018 - sylwetki - felieton
12:40 **Magazyn Rolniczy**
12:55 **Natura w Jedynce** - Życie w powietrzu. Wbrew grawitacji

SERIAL OBYCZAJOWY

14:00 **Elif** - serial, prod. Turcja, 2014
15:00 **Wiadomości**
15:10 **Pogoda**
15:15 **Alarm!** - magazyn
15:35 **Leśniczówka**
16:05 **Wieczna miłość** - serial
17:00 **Teleexpress**
17:25 **Jaka to melodia?**
18:00 **Klan** - telenowela TVP
18:30 **Korona królów**
18:55 **Jeden z dziesięciu**
19:30 **Wiadomości**
20:10 **Alarm!** - magazyn
20:30 **Leśniczówka**
21:00 **Głębia ostrości**
21:40 **Echo serca** - serial TVP
22:35 **Kompania X** - serial
23:30 **Miasto Gniewu** - serial
00:15 **Moonraker** - film sensacyjny, prod. Francja

TVP 2

05:25 **Koło fortuny**
06:00 **M jak miłość** - serial TVP
06:55 **Rozkwitający Kościół** - reportaż
07:20 **Na sygnale** - serial fabularyzowany TVP
07:45 **Przepis dnia**
07:55 **Pytanie na śniadanie**
11:00 **Panorama**
11:05 **Pogoda Flesz**
11:10 **Pytanie na śniadanie Extra**
11:25 **Rodzinka.pl** - serial komediowy TVP
11:55 **Barwy szczęścia** - serial obyczajowy TVP
12:30 **Koło fortuny** - teleturniej
13:15 **Miłosne potyczki** - serial obyczajowy
14:10 **Dla niesłyszących** - M jak miłość - serial TVP
15:10 **Doktor z alpejskiej wioski** - nowy rozdział - Wywalczone szczęście
16:00 **Koło fortuny**

TELETURNIEJ

16:35 **Familiada** - teleturniej
17:15 **Więzień miłości**
18:00 **Panorama**
18:25 **Pogoda**
18:30 **Sport Telegram**
18:40 **Rodzinka.pl** - serial komediowy TVP
19:05 **Przepis dnia**
19:15 **Muzeum Polskiej Piosenki**
19:35 **Barwy szczęścia** - serial obyczajowy TVP
20:55 **M jak miłość** - serial TVP
21:55 **Magazyn Ekspresu Reporterów**
23:00 **Świat bez fikcji** - Wu Jing, flecistka, która dotknęła muzyki - film
00:05 **Za marzenia** - serial TVP
00:55 **Rodzinka.pl** - serial

TVN

05:10 **Uwaga!** - magazyn
05:35 **Mango** - telezakupy
06:50 **Kuchenne rewolucje** - program kulinarno-rozrywkowy
07:50 **Doradca smaku**
08:00 **Dzień Dobry TVN** - magazyn
11:00 **Ukryta prawda**
12:00 **Szpital**
13:00 **Szkoła**
14:00 **19 +**
14:30 **Kuchenne rewolucje** - program kulinarno-rozrywkowy
15:30 **Szkoła**
16:30 **19 +**
17:00 **Szpital**
18:00 **Ukryta prawda**
19:00 **Fakty** - informacje
19:35 **Sport** - informacje
19:45 **Pogoda** - informacje
19:49 **Raport smogowy**
19:50 **Uwaga!** - magazyn
20:10 **Doradca smaku**

SERIAL OBYCZAJOWY

20:15 **Na Wspólnej** - serial obyczajowy, Polska
20:55 **Milionerzy**
21:30 **Diagnoza** - serial
Annę Nowak, główną bohaterkę serialu (Maja Ostaszewska), poznamy na katowickim lotnisku. Pewna siebie i zdeterminowana kobieta przyleci na Śląsk w niezwykle ważnej dla siebie sprawie. Niestety na skutek nieprzewidzianych wydarzeń Anna trafi do rybnickiego szpitala.
22:30 **Kuba Wojewódzki**
23:30 **Superwizjer** - magazyn reporterów prod. Polska
00:05 **36, 6**

POLSAT

06:00 **Nowy dzień z Polsat News**
09:00 **Malanowski i Partnerzy** - serial kryminalny
10:00 **Dzień, który zmienił moje życie** - serial obyczajowy, prod. Polska
11:00 **Dlaczego ja?**
12:00 **Gliniarze**
13:00 **Trudne sprawy**
14:00 **Pierwsza miłość** - serial obyczajowy, prod. Polska
14:45 **Dlaczego ja?**
15:50 **Wydarzenia**
16:10 **Pogoda**
16:15 **Interwencja** - magazyn reporterów
16:30 **Na ratunek 112**
17:00 **Gliniarze**
18:00 **Pierwsza miłość** - serial obyczajowy, prod. Polska
18:50 **Wydarzenia**
19:20 **Sport**
19:25 **Pogoda**
19:30 **Świat według Kiepskich** - serial

THRILLER

20:05 **Uprowadzona** - thriller sensacyjny
Bryan Mills to emerytowany agent amerykańskich służb specjalnych, który pracuje jako ochroniarz. Jest rozwiedziony, a najważniejszą osobą w jego życiu jest teraz jedyna córka, z którą od lat próbuje z miernym skutkiem nawiązać bliższe relacje.
22:00 **Ślad**
23:05 **Krzyżowy ogień** - film akcji
Brazil i Flint to dwaj najlepsi zawodowi zabójcy świata.
01:25 **Tajemnice losu**
04:55 **Disco Gramy** - program rozrywkowy

TVP Kultura

07:00 **Teledyski** - muzyka klasyczna
08:00 **Informacje kulturalne**
08:15 **Studio Kultura** - rozmowy
08:35 **Wyliczanka** - film krótkometrażowy, prod. Polska, 1994, reż. Haider Rizvi, wyk. Jan Gazicki, Dorota Segda, Artur Żmijewski
09:20 **Urząd** - dramat
11:00 **Trzecia granica** - Zbójnicka droga - serial TVP, prod. Węgry, Polska, 1975, reż. Wojciech Solarz, wyk. Borys Marynowski, Andrzej Szalawski, Marek Walczewski
12:10 **Trzecia granica** - Blisko nieba - serial TVP
13:15 **Studio Kultura**
13:30 **Niedziela z...**
14:20 **Płoty** - film animowany
14:30 **Cudze szczęście** - film

DRAMAT

16:15 **Cała zima bez ognia** - dramat obyczajowy, prod. Belgia, Szwajcaria, Polska, 2004, reż. Greg Zgliński, wyk. Aurelien Recoing, Marie Matheron, Gabriela Muskała, Blerim Gjoci, Nathalie Boulim
18:00 **Fabryka hitów** - Ludzki instrument
19:00 **Teledysk**
19:20 **Kronos** - magazyn
20:00 **Informacje kulturalne**
20:20 **Lalka z łóżka nr 21**
21:20 **Lekkie obyczaje** - Między nami bliźniętami - komedia
23:00 **One. Kobiety Kultury**
23:35 **Młoda Polska**
00:15 **Nocny dokument**
01:05 **Informacje kulturalne**

TV Puls

06:00 **Słodka miłość**
07:00 **Zbuntowany anioł**
Osierocona Milagros rozpoczyna pracę jako pokojówka rodziny DiCarlo i zakochuje się w synu pana domu.
08:00 **Lombard. Życie pod zastaw** - serial obyczajowy
09:00 **Rodzinny interes**
10:00 **Zaklinaczka duchów**
Dzięki swojemu darowi Melinda Gordon potrafi komunikować się z zagubionymi duszami zmarłych ludzi i pomaga im przejść na drugą stronę.
11:00 **Kobra - oddział specjalny** - fabularny
13:00 **Agenci NCIS: Los Angeles** - fabularny
14:00 **Lombard. Życie pod zastaw** - serial

DRAMAT FANTASY

15:00 **Zaklinaczka duchów** - dramat fantasy
16:00 **Rodzinny interes**
18:00 **Lombard. Życie pod zastaw** - serial obyczajowy
20:00 **Czas zabijania**
23:00 **Snajper: Kolejne starcie**
Po nieudanej misji w Kongo syn legendarnego snajpera Thomasa Becketta postanawia pomścić kolegów z oddziału.
00:50 **JAG - Wojskowe Biuro Śledcze**
01:55 **Dyżur**
02:20 **Na jedwabnym szlaku**
04:40 **Z archiwum policji**
05:00 **Dyżur**

TVN 7

04:45 **Gotowe na wszystko**
05:45 **Ukryta prawda** - program obyczajowy
06:45 **Sąd rodzinny** - program sądowy
07:45 **Szpital** - program obyczajowy
08:45 **Big Brother**
09:40 **Doradca smaku**
09:50 **Big Brother Pobudka**
09:55 **Zakochani po uszy**
10:30 **Mango telezakupy**
12:05 **19 +**
12:35 **Ukryta prawda** - program obyczajowy
13:35 **Big Brother Popołudnie**
13:40 **Sąd rodzinny** - program sądowy
14:40 **Sędzia Anna Maria Wesołowska**
15:40 **Szpital** - program obyczajowy
16:40 **Big Brother Podwieczorek**
16:45 **Gotowe na wszystko**

SERIAL KOMEDIOWY

17:40 **Przyjaciele** - serial komediowy, prod. USA
18:10 **Singielka** - serial, Polska
19:20 **Doradca smaku**
19:30 **Zakochani po uszy**
20:00 **Big Brother**
21:00 **Człowiek tai chi** - film sensacyjny, Chiny/Hong Kong/USA, 2013, reż. Keanu Reeves, wyk. Tiger Hu Chen, Keanu Reeves, Karen Mok, Hai Yu, Qing Ye
23:15 **Big Brother Nocą**
23:50 **Tajemnica Brokeback Mountain** - film obyczajowy, USA, 2005, reż. Ang Lee, wyk. Heath Ledger
02:30 **Moc Magii**

TV 4

07:05 **Przygody Kota w butach**
07:55 **Nasz Nowy Dom**
08:55 **Septagon**
10:00 **Hell's Kitchen - Piekielna Kuchnia**
11:25 **Anatomia głupoty według Richarda Hammonda: Sport**
11:55 **Galileo**
12:55 **Detektywi w akcji** - serial kryminalny, prod. Polska
13:55 **STOP Drogówka** - magazyn
14:55 **Gliniarz i prokurator**
16:55 **Policjantki i Policjanci** - serial obyczajowy
18:00 **Septagon**
19:00 **Policjantki i Policjanci** - serial obyczajowy, prod. Polska
20:00 **Sprawiedliwi - Wydział Kryminalny** - serial kryminalny
21:00 **Nokaut**

HORROR

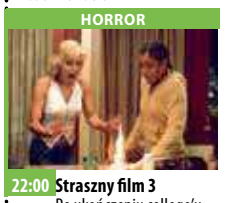

22:00 **Straszny film 3**
Po ukończeniu college'u nieszczęsna Cindy Campbell pracuje jako reporterka dla telewizyjnych wiadomości. Jej pierwszym tematem są pojawiające się na polu Toma Logana wielkie okręgi, ale napięcie osiąga kulminacyjny punkt, kiedy najlepsza przyjaciółka Cindy umiera po obejrzeniu filmu z kasety wideo.
23:45 **Zagadkowe zgony**
00:45 **STOP Drogówka** - magazyn prod. Polska
01:45 **Polityka na ostro**
02:45 **Interwencja**
03:00 **Magazyn Atleci**
03:40 **Trans World Sport**

eprasa.pl 0f9613e938

KURIER GMIN
TYGODNIK POWIATU WOŁOWSKIEGO

środa 20 marca

TVP 1

05:15 **Jeden z dziesięciu**
05:50 **Jaka to melodia?** - teleturniej muzyczny
06:15 **Wieczna miłość** - serial, prod. Turcja, 2015
07:05 **Elif** - serial, prod. Turcja
08:00 **Wiadomości**
08:10 **Pogoda poranna**
08:15 **Kwadrans polityczny**
08:40 **Blondynka** - serial TVP
09:40 **Komisarz Alex** - serial kryminalny TVP
10:35 **Ojciec Mateusz**
11:30 **Korona królów** - telenowela historyczna TVP
12:00 **Wiadomości**
12:15 **Agrobiznes**
12:30 **Agropogoda** - magazyn
12:35 **Wójt roku** - 2018
12:40 **Rok w ogrodzie Extra**
12:55 **Natura w Jedynce** - Życie w powietrzu
14:00 **Elif** - serial, prod. Turcja
15:00 **Wiadomości**
15:15 **Alarm!** - magazyn
15:35 **Leśniczówka**

SERIAL OBYCZAJOWY

16:05 **Wieczna miłość** - serial, prod. Turcja, 2015
17:00 **Teleexpress**
17:15 **Pogoda**
17:25 **Jaka to melodia?**
18:00 **Klan** - telenowela TVP
18:30 **Korona królów** - telenowela historyczna TVP
18:55 **Jeden z dziesięciu**
19:30 **Wiadomości**
20:10 **Alarm!** - magazyn
20:30 **Leśniczówka**
21:00 **Wielki Test o Wojsku**
22:40 **Na własne oczy** - W zalewie reklamy
24:00 **Bez tożsamości** - serial
00:50 **Warto rozmawiać**
01:50 **Głębia ostrości**
02:20 **Wojsko - polskie.pl**
02:50 **Moonraker** - film sensacyjny

TVP 2

05:20 **Koło fortuny** - teleturniej
06:00 **M jak miłość** - serial TVP
06:55 **Kraina żydowskich baśni** - reportaż
07:20 **Na sygnale** - serial fabularyzowany TVP
07:45 **Przepis dnia**
07:55 **Pytanie na śniadanie**
11:00 **Panorama**
11:05 **Pogoda Flesz**
11:10 **Pytanie na śniadanie Extra**
11:25 **Rodzinka.pl** - serial komediowy TVP
11:55 **Barwy szczęścia** - serial obyczajowy TVP
12:30 **Koło fortuny** - teleturniej
13:15 **Miłosne potyczki** - serial obyczajowy, prod. Turcja, 2016
14:10 **Dla niesłyszących** - M jak miłość - serial TVP
15:10 **Doktor z alpejskiej wioski**

TELETURNIEJ

16:00 **Koło fortuny** - teleturniej
16:35 **Familiada** - teleturniej
17:10 **Więzień miłości**
18:00 **Panorama**
18:25 **Pogoda**
18:30 **Sport Telegram**
18:40 **Rodzinka.pl** - serial
19:05 **Przepis dnia**
19:15 **Muzeum Polskiej Piosenki**
19:35 **Barwy szczęścia** - serial
20:55 **Na dobre i na złe** - serial TVP
21:55 **Na sygnale** - serial fabularyzowany TVP
22:35 **Kino relaks - Dziewczyna z sąsiedztwa** - komedia
00:35 **O mnie się nie martw** - serial komediowy TVP

TVN

05:10 **Uwaga!** - magazyn
05:35 **Mango** - telezakupy
06:50 **Kuchenne rewolucje** - program kulinarno-rozrywkowy
07:50 **Doradca smaku**
08:00 **Dzień Dobry TVN** - magazyn
11:00 **Ukryta prawda**
12:00 **Szpital**
13:00 **Szkoła**
14:00 **19 +**
14:30 **Kuchenne rewolucje** - program kulinarno-rozrywkowy
15:30 **Szkoła**
16:30 **19 +**
17:00 **Szpital**
18:00 **Ukryta prawda**
19:00 **Fakty** - informacje
19:35 **Sport** - informacje
19:45 **Pogoda** - informacje
19:49 **Raport smogowy**
19:50 **Uwaga!** - magazyn
20:10 **Doradca smaku**

SERIAL OBYCZAJOWY

20:15 **Na Wspólnej** - serial obyczajowy, Polska
20:55 **Milionerzy**
21:30 **Agent** - Gwiazdy - program rozrywkowy
22:35 **Ziarno prawdy** - film sensacyjny, prod. Polska, 2015, reż. Borys Lankosz, wyk. Robert Więckiewicz, Jerzy Trela, Magdalena Walach, Aleksandra Hamkalo, Krzysztof Pieczyński, Andrzej Zieliński
00:50 **American Horror Story I: Murder House**
01:45 **Uwaga!** - magazyn prod. Polska
02:05 **Moc Magii**

POLSAT

06:00 **Nowy dzień z Polsat News**
09:00 **Malanowski i Partnerzy** - serial kryminalny
10:00 **Dzień, który zmienił moje życie** - serial obyczajowy, prod. Polska
11:00 **Dlaczego ja?**
12:00 **Gliniarze**
13:00 **Trudne sprawy**
14:00 **Pierwsza miłość** - serial
14:45 **Dlaczego ja?**
15:50 **Wydarzenia**
16:10 **Pogoda**
16:15 **Interwencja** - magazyn
16:30 **Na ratunek 112**
17:00 **Gliniarze**
18:00 **Pierwsza miłość** - serial obyczajowy, prod. Polska
18:50 **Wydarzenia**
19:20 **Sport**
19:25 **Pogoda**
19:30 **Świat według Kiepskich** - serial komediowy
20:30 **Śpiewajmy razem**
22:05 **Ślad**

FILM AKCJI

23:05 **12 rund** - film akcji Detektyw Danny Fisher przez przypadek przyczynia się do śmierci dziewczyny złodzieja. Żądny zemsty kryminalista po ucieczce z więzienia wciąga Danny'ego w okrutną grę złożoną z 12 rund - skomplikowanych zadań, które policjant ma rozwiązać, jeśli chce ocalić ukochaną Molly. Irlandczyk Miles Jackson jest bezwzględnym zabójcą.
01:20 **Ktoś całkiem obcy** - thriller
03:55 **Tajemnice losu**
04:55 **Disco Gramy** - program rozrywkowy prod. Polska
05:40 **Telezakupy TV Okazje**

TVP Kultura

07:00 **Teledyski** - muzyka klasyczna
08:00 **Informacje kulturalne**
08:15 **Studio Kultura** - rozmowy
08:35 **Dary magów** - film TVP, prod. Polska, 1972, reż. Walentyna Maruszewska, wyk. Marta Lipińska, Janusz Gajos
09:15 **Cała zima bez ognia** - dramat obyczajowy, prod. Belgia, Szwajcaria, Polska, 2004, reż. Greg Zgliński, wyk. Aurelien Recoing, Marie Matheron, Gabriela Muskała, Blerim Gjoci, Nathalie Boulim
11:00 **Trzecia granica** - Zatarte ślady - serial TVP
12:10 **Trzecia granica** - W matni - serial TVP, prod. Węgry, Polska, 1975
13:10 **Studio Kultura**
13:30 **Koncert Jacka Kaczmarskiego**

FILM TVP

14:40 **Cud purymowy** - film TVP, prod. Polska, 2000
15:55 **Słoneczny zegar**
18:00 **Portrety**
19:00 **Teledyski**
19:25 **Chuligan Literacki**
20:00 **Informacje kulturalne**
20:20 **Na wschód od Hollywood** - Droga do domu - dramat, prod. Chiny
22:00 **Pegaz**
22:40 **Ziemia, planeta ludzi**
23:45 **Woman To Woman at Nice Jazz Festival**
01:15 **Lekkie obyczaje: Między nami bliźniętami**
02:55 **Informacje kulturalne**
03:20 **Kino nocne** - Teraz ja - dramat
04:55 **Taśmy Kultury**

TV Puls

06:00 **Słodka miłość**
07:00 **Zbuntowany anioł**
08:00 **Lombard. Życie pod zastaw** - serial obyczajowy Bohaterami serialu są: właściciel Kazimierz Barski, jego rodzina, pracownicy oraz klienci, którzy pojawiają się w lombardzie z powodu różnych życiowych zawirowań. Są to zarówno osoby starsze, potrzebujące środków do życia, jak i młode, które zastawiają na kilka dni laptop czy telefon.
09:00 **Rodzinny interes**
10:00 **Zaklinaczka duchów** - dramat fantasy
11:00 **Kobra - oddział specjalny** - fabularny
13:00 **Agenci NCIS: Los Angeles** - fabularny

SERIAL OBYCZAJOWY

14:00 **Lombard. Życie pod zastaw** - serial obyczajowy
15:00 **Zaklinaczka duchów**
16:00 **Rodzinny interes**
18:00 **Lombard. Życie pod zastaw** - serial obyczajowy
20:00 **Hellboy**
22:30 **Zlecenie**
00:10 **Code Black: Stan krytyczny**
01:05 **Flash**
02:00 **JAG - Wojskowe Biuro Śledcze**
03:00 **Taki jest świat**
04:00 **Na jedwabnym szlaku** - serial dokumentalny
04:40 **Z archiwum policji**
05:00 **Dyżur**
05:25 **Niesamowite!**

TVN 7

04:45 **Gotowe na wszystko IV**
05:45 **Ukryta prawda** - program obyczajowy
06:45 **Sąd rodzinny** - program sądowy
07:45 **Szpital** - program obyczajowy
08:45 **Big Brother**
09:40 **Doradca smaku**
09:50 **Big Brother Pobudka**
09:55 **Zakochani po uszy**
10:30 **Mango telezakupy**
12:05 **19 +**
12:35 **Ukryta prawda** - program obyczajowy
13:35 **Big Brother Popołudnie**
13:40 **Sąd rodzinny** - program sądowy
14:40 **Sędzia Anna Maria Wesołowska** - program sądowy
15:40 **Szpital** - program obyczajowy
16:40 **Big Brother Podwieczorek**

SERIAL OBYCZAJOWY

16:45 **Gotowe na wszystko** - serial, USA
17:40 **Przyjaciele** - serial komediowy, USA
18:10 **Singielka** - serial, Polska
19:20 **Doradca smaku**
19:30 **Zakochani po uszy**
20:00 **Big Brother**
21:00 **Frankie i Alice** - film obyczajowy, Kanada, 2010, reż. Geoffrey Sax, wyk. Halle Berry, Stellan Skarsgard, Phylicia Rashad, Chandra Wilson, Brian Markinson, Matt Frewer
23:15 **Big Brother Nocą**
23:50 **Truman Show** - film obyczajowy, USA, 1998
02:00 **Moc Magii**

TV 4

06:00 **Buffy, postrach wampirów**
07:05 **Przygody Kota w butach**
07:55 **Nasz Nowy Dom**
08:55 **Septagon**
10:00 **Hell's Kitchen - Piekielna Kuchnia**
11:25 **Anatomia głupoty według Richarda Hammonda: Sport**
11:55 **Galileo**
12:55 **Detektywi w akcji** - serial kryminalny, prod. Polska
13:55 **STOP Drogówka** - magazyn
14:55 **Gliniarz i prokurator**
16:55 **Policjantki i Policjanci** - serial obyczajowy, prod. Polska
18:00 **Septagon**
19:00 **Policjantki i Policjanci** - serial obyczajowy
20:00 **Sprawiedliwi - Wydział Kryminalny**

FILM AKCJI

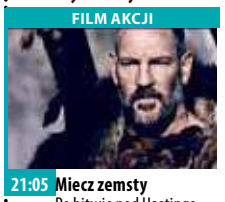

21:05 **Miecz zemsty** Po bitwie pod Hastings w 1066 roku do wioski na ziemiach podbitych i brutalnie okupowanych przez Normanów przybywa tajemniczy mściciel, który pomaga mieszkańcom wyzwolić się spod władzy okrutnego tyrana.
23:00 **Gatunek 2** Pierwsza wyprawa na Marsa powraca na Ziemię. Kosmonauta Patrick Ross zaczyna zauważać u siebie dziwne zmiany.
01:00 **Żona dla milionera**
02:05 **Interwencja**
02:40 **Top 10 lista przebojów** - program rozrywkowy prod. Polska
05:45 **Telezakupy TV Okazje**

czwartek 21 marca

TVP 1

05:15 **Jeden z dziesięciu** - teleturniej
05:50 **Jaka to melodia?** - teleturniej muzyczny
06:15 **Wieczna miłość** - serial, prod. Turcja, 2015
07:05 **Elif** - serial, prod. Turcja
08:00 **Wiadomości**
08:10 **Pogoda poranna**
08:15 **Kwadrans polityczny**
08:40 **Blondynka** - serial TVP
09:35 **Komisarz Alex** - serial kryminalny TVP
10:35 **Ojciec Mateusz** - serial kryminalny TVP
11:30 **Korona królów** - telenowela historyczna TVP
12:00 **Wiadomości**
12:15 **Agrobiznes**
12:30 **Agropogoda** - magazyn
12:35 **Wójt roku** - 2018 - sylwetki - felieton
12:40 **To się opłaca** - magazyn
12:55 **Natura w Jedynce** - Życie w powietrzu - cykl dokumentalny

SERIAL OBYCZAJOWY

14:00 **Elif** - serial, prod. Turcja, 2014
15:00 **Wiadomości**
15:10 **Pogoda**
15:15 **Alarm!** - magazyn
15:35 **Leśniczówka**
16:05 **Wieczna miłość** - serial
17:00 **Teleexpress**
17:15 **Pogoda**
17:25 **Jaka to melodia?**
18:00 **Klan** - telenowela TVP
18:30 **Korona królów**
18:55 **Jeden z dziesięciu**
19:30 **Wiadomości**
20:10 **Alarm!** - magazyn
20:30 **Piłka nożna** - Eliminacje EURO 2020: Austria
23:00 **Magazyn kryminalny 997** - magazyn
23:50 **Ocaleni** - reality show
00:55 **Tanie Dranie**

TVP 2

05:10 **Koło fortuny**
05:50 **Na dobre i na złe**
06:45 **Operacja Zdrowie!** - magazyn medyczny
07:20 **Na sygnale** - serial
07:45 **Przepis dnia**
07:55 **Pytanie na śniadanie**
11:00 **Panorama**
11:05 **Pogoda Flesz**
11:10 **Pytanie na śniadanie Extra**
11:25 **Rodzinka.pl** - serial
11:55 **Barwy szczęścia** - serial
12:30 **Koło fortuny**
13:15 **Miłosne potyczki**
14:10 **Na dobre i na złe**
15:10 **Doktor z alpejskiej wioski**
16:00 **Koło fortuny**
16:35 **Familiada** - teleturniej
17:10 **Więzień miłości**
18:00 **Panorama**
18:40 **Rodzinka.pl** - serial
19:10 **Przepis dnia**
19:15 **Muzeum Polskiej Piosenki**

SERIAL OBYCZAJOWY

19:35 **Barwy szczęścia** - serial obyczajowy prod. TVP
20:45 **The Good Doctor** - serial obyczajowy, prod. USA, 2017
21:40 **Wszystko o Stevenie** - film prod. USA, 2009, reż. Phil Traill, wyk. Sandra Bullock, Thomas Huden Church, Bradley Cooper
23:25 **Na sygnale** - serial fabularyzowany TVP
23:55 **Dziewczyna z sąsiedztwa** - komedia
01:50 **La La Poland**
02:20 **Riviera** - serial
03:20 **Art Noc** - Koncert muzyki z filmów Andrzeja Wajdy
04:20 **Zakończenie dnia**

TVN

05:10 **Uwaga!** - magazyn
05:35 **Mango** - telezakupy
06:50 **Kuchenne rewolucje** - program kulinarno-rozrywkowy
07:50 **Doradca smaku**
08:00 **Dzień Dobry TVN** - magazyn
11:00 **Ukryta prawda**
12:00 **Szpital**
13:00 **Szkoła**
14:00 **19 +**
14:30 **Kuchenne rewolucje** - program kulinarno-rozrywkowy
15:30 **Szkoła**
16:30 **19 +**
17:00 **Szpital**
18:00 **Ukryta prawda**
19:00 **Fakty** - informacje
19:35 **Sport** - informacje
19:45 **Pogoda** - informacje
19:49 **Raport smogowy**
19:50 **Uwaga!** - magazyn
20:10 **Doradca smaku**
20:15 **Na Wspólnej** - serial

PROGRAM ROZRYWKOWY

20:55 **Milionerzy** - program rozrywkowy prod. Polska
21:30 **Kuchenne rewolucje** - program kulinarno-rozrywkowy
22:30 **Chłopaki nie płaczą** - film komedia, Polska, 1999, reż. Olaf Lubaszenko, wyk. Maciej Stuhr, Cezary Pazura, Michał Milowicz, Mirosław Zbrojewicz, Anna Mucha, Wojciech Klata, Mirosław Baka, Bohdan Łazuka
00:30 **Odwróceni. Ojcowie i córki**
01:35 **Uwaga!** - magazyn prod. Polska
01:55 **Moc Magii**

POLSAT

06:00 **Nowy dzień z Polsat News**
09:00 **Malanowski i Partnerzy** - serial kryminalny
10:00 **Dzień, który zmienił moje życie** - serial obyczajowy, prod. Polska
11:00 **Dlaczego ja?**
12:00 **Gliniarze**
13:00 **Trudne sprawy**
14:00 **Pierwsza miłość** - serial obyczajowy, prod. Polska
14:45 **Dlaczego ja?**
15:50 **Wydarzenia**
16:10 **Pogoda**
16:15 **Interwencja** - magazyn reporterów
16:30 **Na ratunek 112**
17:00 **Gliniarze**
18:00 **Pierwsza miłość** - serial obyczajowy, prod. Polska
18:50 **Wydarzenia**
19:20 **Sport**
19:25 **Pogoda**
19:30 **Świat według Kiepskich** - serial komediowy

MAGAZYN

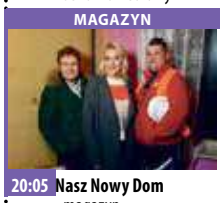

20:05 **Nasz Nowy Dom** - magazyn prod. Polska
21:10 **Przyjaciółki** - serial obyczajowy prod. Polska
22:15 **Ślad**
23:15 **Ktoś całkiem obcy** Kiedy Rowena, reporterka śledcza, dowiaduje się, że za śmiercią jej przyjaciółki może stać jeden z ważnych ludzi świata reklamy, Harrison Hill, decyduje, aby przy pomocy swojego współpracownika, Milesa Haleya, przeniknąć do świata, w którym obraca się Hill.
01:30 **Zakończenie programu**

TVP Kultura

07:00 **Teledyski** - muzyka klasyczna
08:00 **Informacje kulturalne**
08:15 **Studio Kultura** - Rozmowy
08:30 **Którędy po sztukę** - Alina Szapocznikow - magazyn
08:55 **Słoneczny zegar** - dramat, prod. Polska, 1997, reż. Andrzej Kondratiuk, wyk. Iga Cembrzyńska, Andrzej Kondratiuk, Katarzyna Figura, Roman Mielczarek
11:00 **Trzecia granica** - Nieznajoma z baru Bolero - serial TVP, prod. Węgry, Polska, 1975
12:00 **Trzecia granica** - Order z księżyca - serial TVP, prod. Węgry, Polska, 1975
13:05 **Studio Kultura**
13:20 **Taśmy Kultury**
13:30 **Taśmy Kultury**

FILM OBYCZAJOWY

13:50 **Miasto z morza** - film obyczajowy, prod. Polska, 2009
16:00 **Legenda Tatr** - dramat, prod. Polska, 1994, reż. Wojciech Solarz, wyk. Rafał Królikowski
18:00 **Przeżyjmy to jeszcze raz. Plakat w PRL**
18:50 **Teledyski**
19:20 **Pegaz**
20:00 **Informacje kulturalne**
20:20 **Czwartkowy klub filmowy** - Ciemnoniebieski świat - dramat wojenny
22:15 **Koło pióra 3** - magazyn
22:45 **Więcej niż fikcja**
23:30 **Scena Klasyczna**
00:20 **Na wschód od Hollywood** - Droga do domu - dramat, prod. Chiny

TV Puls

06:00 **Słodka miłość**
07:00 **Zbuntowany anioł**
08:00 **Lombard. Życie pod zastaw** - serial obyczajowy
09:00 **Rodzinny interes**
10:00 **Zaklinaczka duchów**
11:00 **Kobra - oddział specjalny** - fabularny
13:00 **Agenci NCIS: Los Angeles** - fabularny Agenci biura NCIS w Los Angeles działają pod przykrywką, by rozwiązywać trudne i często szokujące sprawy.
14:00 **Lombard. Życie pod zastaw** - serial obyczajowy
15:00 **Zaklinaczka duchów** - dramat fantasy
16:00 **Rodzinny interes**
18:00 **Lombard. Życie pod zastaw** - serial

KOMEDIA

20:00 **To nie tak jak myślisz, kotku** - komedia Neurochirurg pod pretekstem udziału w sympozjum spędza weekend nad morzem z pielęgniarką. Ten sam hotel wybiera jego żona.
22:05 **To już jest koniec** Grupa przyjaciół bawiąca się na domowej imprezie staje nagle w obliczu wydarzeń prowadzących do apokalipsy.
00:15 **Repli-Kate**
02:10 **JAG - Wojskowe Biuro Śledcze** - serial kryminalny
03:10 **Kuchnia na Maksa**
04:30 **Taki jest świat**
05:00 **Dyżur**

TVN 7

04:45 **Gotowe na wszystko IV** - serial, USA
05:45 **Ukryta prawda**
06:45 **Sąd rodzinny** - program sądowy
07:45 **Szpital** - program obyczajowy
08:45 **Big Brother**
09:40 **Doradca smaku**
09:50 **Big Brother Pobudka**
09:55 **Zakochani po uszy**
10:30 **Mango telezakupy**
12:05 **19 +**
12:35 **Ukryta prawda** - program obyczajowy
13:35 **Big Brother Popołudnie**
13:40 **Sąd rodzinny** - program sądowy
14:40 **Sędzia Anna Maria Wesołowska** - program sądowy
15:40 **Szpital** - program obyczajowy
16:40 **Big Brother Podwieczorek**

SERIAL OBYCZAJOWY

16:45 **Gotowe na wszystko** - serial, USA
17:40 **Przyjaciele** - serial komediowy, USA
18:10 **Singielka** - serial, Polska
19:20 **Doradca smaku**
19:30 **Zakochani po uszy**
20:00 **Big Brother**
21:00 **Norbit** - film komedia, USA, 2007, reż. Brian Robbins, wyk. Eddie Murphy, Thandie Newton
23:15 **Big Brother Nocą**
23:50 **Książę w Nowym Jorku** - film komedia, USA, 1988, reż. John Landis, wyk. Eddie Murphy, Arsenio Hall, James Earl Jones, John Amos
02:15 **Moc Magii**

TV 4

06:00 **Buffy, postrach wampirów**
07:05 **Przygody Kota w butach**
07:55 **Nasz Nowy Dom** - magazyn
08:55 **Septagon**
10:00 **Hell's Kitchen - Piekielna Kuchnia**
11:25 **Anatomia głupoty według Richarda Hammonda: Sport**
11:55 **Galileo**
12:55 **Detektywi w akcji** - serial kryminalny, prod. Polska
13:55 **STOP Drogówka**
14:55 **Gliniarz i prokurator**
16:55 **Policjantki i Policjanci** - serial obyczajowy, prod. Polska
18:00 **Septagon**
19:00 **Policjantki i Policjanci** - serial obyczajowy
20:00 **Sprawiedliwi - Wydział Kryminalny**

FILM SENSACYJNY

21:00 **Air America** - film sensacyjny, prod. USA, 1990, reż. Spottiswoode Roger, wyk. Mel Gibson, Robert Downey Jr. Film rozgrywający się w scenerii wojny wietnamskiej. Miejscem akcji jest Laos. Air America - ukrywająca się pod szyldem cywilnej firmy transportowej - to w rzeczywistości jednostka specjalna CIA. Do jej bazy przybywa nowy pilot...
23:30 **Kobiety i mafia** - film dokumentalny
00:35 **Zagadkowe zgony** - film dokumentalny
01:00 **Przerwa techniczna**

eprasa.pl 0f9613e938

Wszystko dla Pań, czyli DZIEŃ KOBIET w powiecie wołowskim

8 marca burmistrz Dariusz Chmura przeszedł się po mieście i gminie, i rozdał kwiaty Paniom z okazji ich święta. Skoro świt burmistrz Dariusz Chmura wraz z Rafałem Zającem, kierownikiem Wydziału Promocji w wołowskim magistracie wyruszyli z kwiatami w miasto. Samorządowcy odwiedzili ośrodki zdrowia, instytucje gminne, przeszli się ul. Ścinawską, Piastów Śląskich, Sikorskiego. Odwiedzili z kwiatami Rataje, Domaszków, Mojęcice, Krzydlinę Wielką, Lubiąż. O Paniach nie zapomniał też starosta Janusz Dziarski, który też wręczał kwiaty, życząc paniom wszystkiego co najlepsze.

red

eprasa.pl 0196138938

KURIER GMIN
TYGODNIK POWIATU WOŁOWSKIEGO
www.kuriergmin.pl

Gala Boksu Olimpijskiego

Let's Get Ready To Rumbleeee!

Być może dla wielu kibiców boks jest sportem zbyt brutalnym, ale z całą pewnością dyscyplina ta potrafi rozbudzić emocje nawet wśród niechętnej jej części kibicowskiej społeczności. Urok tkwi bowiem w prostocie - bywają oczywiście kontrowersyjne rozstrzygnięcia, ale są one wąskim marginesem werdyktów. Czytelne reguły i oczywiste rozstrzygnięcia sprawiają, że każdy kibic na bieżąco i dokładnie - bez interwencji VAR - widzi, co się w ringu dzieje. A w nim w spektakularny sposób upadają gwiazdy bądź rodzą się nowi mistrzowie.

Po długiej przerwie nasi powiatowi kibice na żywo będą mogli obejrzeć pięściarskie widowisko, podczas którego na wołowskim ringu spotkają się bokserskie nadzieje z Polski i Niemiec. Podczas marcowej gali będziemy mogli obejrzeć 11 pojedynków, a w 4 z nich pomiędzy linami zobaczymy reprezentantów wołowskiego WKB Champion. Emocji z całą pewnością więc nie zabraknie, dlatego wszystkich sportowych kibiców zapraszamy na trybuny hali przy ulicy Panieńskiej.

Jakub Smerykanycz
kat. kadet - 52 kg

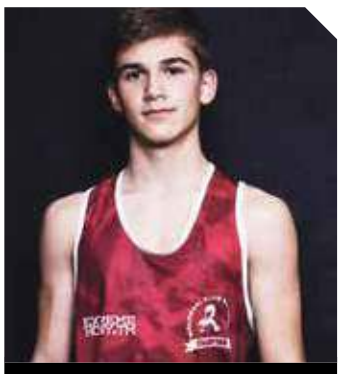

Bartosz Grzybalsk
kat. kadet - 55 kg

Jan Sztymer
kat. senior - 64 kg

Prezes i trener WKB Champion
Leszek Kottun

Trener wspomagający
Marek Węgierski

Trener wspomagający
Czesław Dymek

Martin Nowak
kat. senior - 64 kg

Oskar Maliński
kat. senior - 75 kg

Kacper Samborski
kat. senior - 79 kg

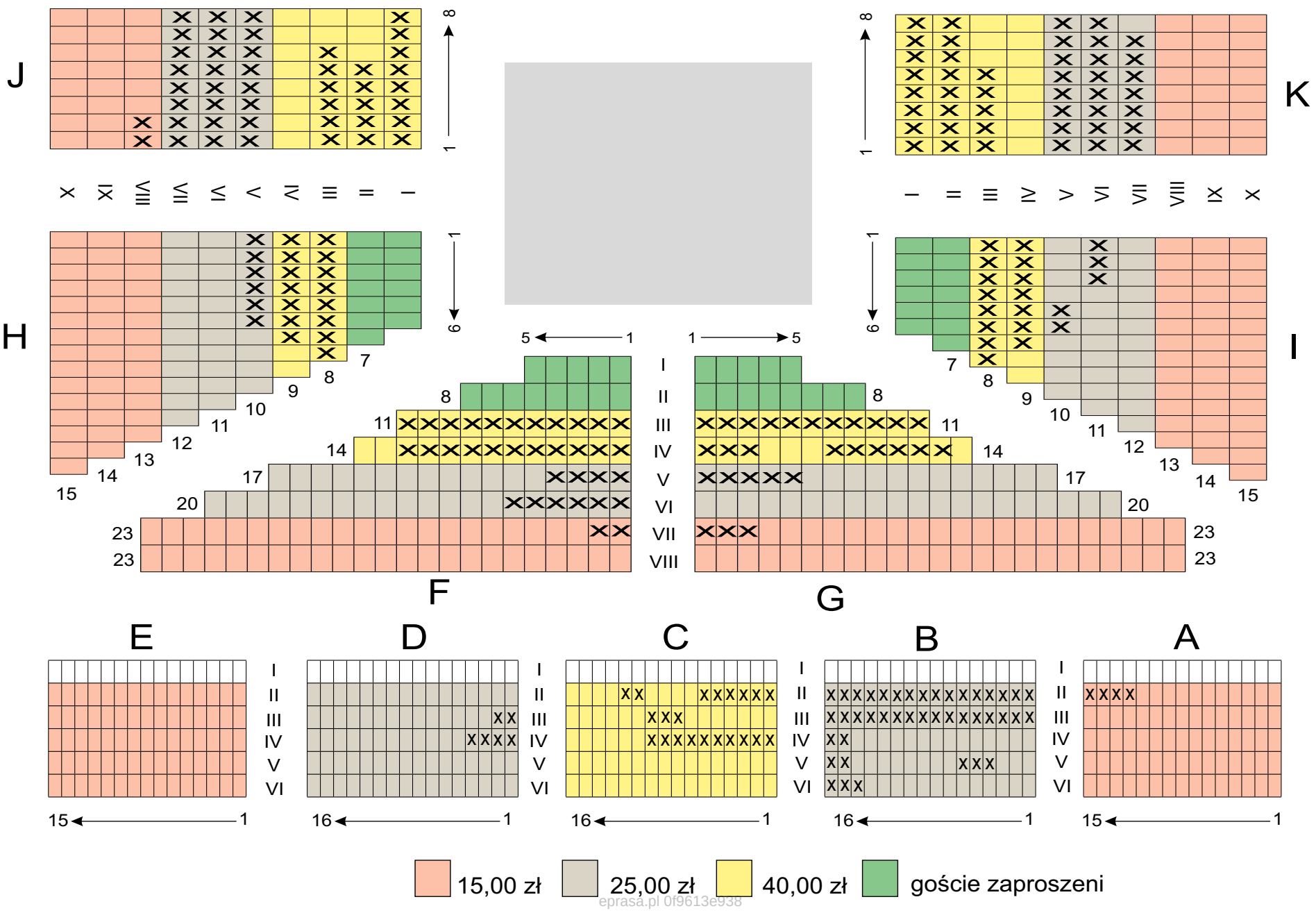

eprasa.pl 0f9613e938

PIERWSZY TEST

PIŁKA NOŻNA - MKP WOŁÓW - 4.LIGA

Jeśli w pogodzie do nadchodzącego weekendu nie wydarzy się żaden *armagedon*, to już w najbliższą sobotę piłkarskich kibiców czeka swoiste święto, gdyż na murawę powrócą zawodnicy wołowskiego MKP i wreszcie będzie można mocniej zaczerpnąć futbolowej wiosny. Po blisko 4.miesięcznej przerwie ponownie zobaczymy walczących o ligowe punkty podopiecznych trenera **Piotra Bolkowskiego**, którzy wprawdzie jesienią nie zachwycili, ale z dorobkiem 19 *oczek* zajmują 9.miejsce w *bezpiecznej* strefie rankingu.

Rewanżową rundę nasz zespół rozpocznie starciem z GKS Mirków/Długołęka, który do ligowych tuzów nie należy, a przed tygodniem rozpoczął rozgrywki zaległym starciem z rezerwami wrocławskiego Śląska (**0-5**). W sierpniowej konfrontacji obu ekip górą byli wołowianie (**3-1**) i zarówno jesienny rezultat, jaki całościowe dokonania obu zespołów każą właśnie w naszej drużynie upatrywać faworyta tego pojedynku. W ostatnich starciach z tym rywalem nie było jednak łatwo i jeszcze przed bieżącym sezonem w spotkaniu kontrolnym zawodnicy MKP musieli uznać wyższość konkurenta (**2-4**). Obie ekipy rywalizowały ze sobą wcześniej na poziomie klasy okręgowej i w rozgrywkach 2011/12 mirkowianie udzielili naszej drużynie dwóch bolesnych lekcji (**0-3** oraz **2-7**), zaś w sezonie 2015/16 wołowianom udało się nieco zrewanżować (**3-0** i **2-2**). Reasumując - w ostatnich pojedynkach (6) nasz zespół wygrał 2 spotkania, raz ekipy podzieliły si punktami, a w 3 przypadkach zwycięsko z murawy schodzili futboliści GKS (bilans bramkowy 12:17).

To już jednak piłkarska historia - teraźniejszość zaś sprzyja zawodnikom MKP, którzy przygotowania do sezonu rozpoczęli na początku lutego. - Planowaliśmy rozpocząć je 8 stycznia - powiedział nam szkoleniowiec drużyny P. Bolkowski. - Niestety z powodu różnych komplikacji większość zawodników powróciła do treningu później, przez co straciliśmy 3 tygodnie. Trenowaliśmy 4 razy w tygodniu na własnych obiektach takich jak boiska orlik, stadion i hala, na której odbywały się treningi z trenerem personalnym Dariuszem Skrzypickim. Rozegraliśmy serie zaplanowanych meczy sparingowych, odnosząc różne wyniki. Frekwencja na zajęciach wahała się w okolicach 70%. Podsumowując: z okresu przygotowawczego jestem średnio zadowolony, ponieważ nie zrealizowałem wszystkiego co sobie zaplanowałem.

Przerwy w rozgrywkach to także okres, w którym dochodzi do personalnych roszad. Informowaliśmy już, że wiosną w barwach MKP nie zobaczymy Oskara Majbrody, który przeniósł się do dzierżoniowskiej Lechii. Kibice raczej nie powinni się także spodziewać powrotu Daniela Wałęgi, wciąż borykającego się ze skutkami kontuzji. W leszczyńskiej Polonii swoje bramkarskie umiejętności szlifował będzie Tomasz Malisz, zaś okres wypożyczenia zakończył się dla Grzegorza Wąska. Na liście kadrowych ubytków znaleźli się jeszcze Patryk Lofek, który nie wznowił treningów po zimowej przerwie oraz szukający nowego klubu Piotr Dewerenda.

Wymienieni wyżej gracze wychodzili drzwiami, przez które w odwrotną stronę zmierzała czwórka nowych piłkarzy. Z małopolskiego Glinika Gorlice przybyli nowy golkiper Przemysław Harwat (23 lata) oraz defensor Przemysław Rąpała (23). Na prawej flance obrony pojawiła się alternatywa w osobie Sebastiana Jasińskiego (18) z wrocławskiego Śląska, zaś walkę o miejsce w wołowskim składzie bliżej bramki rywala podejmie Kamil Moskwa (20) z Orli Wąsosz.

Celem głównym jest utrzymanie w IV lidze! - stwierdza trener. - Ale także rozwój grupy młodych zawodników, którzy są w naszym zespole. Mam tu na myśli: Bartosza Gałeckiego, Adama Judzińskiego, Jakuba Kazaneckiego, Daniela Kamińskiego i S. Jasińskiego. Sam jestem ciekawy naszej postawy, ponieważ znowu spotkała nas mała rewolucja kadrowa. Odejście O. Majbrody i kontuzja D. Wałęgi to duże straty. Nie ukrywam, że jestem zawiedziony postawą P. Lofka, który nie podjął treningów, a liczyliśmy bardzo na niego. Czy nowi zawodnicy, będą wzmocnieniami czy uzupełnieniami - pokażą mecze ligowe. Mam świadomość, że czeka nas trudna walka, ale wierzę, że mój zespół pokaże charakter i determinacje w każdym meczu i udowodni, że zasługuję na grę w IV lidze.

Pierwszy piłkarski test już w najbliższą sobotę (godz. 15.00). Jak już wspomniano wyżej, dla rywali nie będzie to wiosenny debiut. Zawodnicy GKS mieli już okazję do pierwszego futbolowego przetarcia, ale pojedynek z liderem z Wrocławia niewiele zmienił w ich rankingowej sytuacji. Obie ekipy w tabeli dzieli 9 oczek, ale w ostatnich seriach drużyny punktowały podobnie. Oby po sobotniej konfrontacji przewaga zespołu MKP była maksymalnie większa.

kolejka	MKP	GKS
11.	1-0	1-0
12.	0-0	3-7
13.	0-4	3-7
14.	3-0	1-2
15.	1-4	2-1
16.	2-5	0-5
PKT.	7	6
BR.	7-13	10-22

HALOWA LIGA PIŁKI NOŻNEJ
AIR PRODUCTS

Futbolowej rozgrywce na parkiecie dolnobrzeskiej hali do samego końca towarzyszyły wielkie emocje i jak można było przypuszczać - nie zabrakło niespodzianek, a nawet sensacji. Przed 11.kolejką najbliżej zwycięstwa w 24.sezonie piłkarskich zmagań byli zawodnicy z *KS Brzeg Dolny*, którzy w ostatniej serii pojedynków mierzyli się z co najwyżej przeciętnymi *Bratankami*. Faworyt tej konfrontacji był więc jeden i formalnością wydawało się postawienie przez jego graczy przysłowiowej kropki nad **i**. Tymczasem rywale zaskoczyli wielkim charakterem i chociaż szanse na odegranie kluczowej roli w rozgrywkach stracili już dawno, to na finiszu okazali się *języczkiem* u wagi, przechylając jej szale zupełnie nie po myśli zawodników *KS*, którzy po dramatycznym meczu musieli przełknąć gorzką pigułkę porażki i przyglądać się, jak zagrają inni pretendenci do mistrzowskiego tytułu.

W bezpośrednim starciu na szczytach ligowego rankingu zmierzyli się piłkarze *Young Rebels* oraz *Herosów*. Oba zespoły były w rozgrywce o ligowy laur, ale momenty słabości rywali lepiej tego dnia wykorzystywali *Rebelianci*, którzy ostatecznie zainkasowali komplet punktów, przesunęli się na fotel lidera, a w zasadzie to mogli się już cieszyć z ligowego mistrzostwa, ponieważ łatwe punkty wprawdzie padły łupem *Spartan*, ale o końcowym zwycięstwie decydował bezpośredni pojedynek obu ekip, w którym odrobinę lepsi okazali się zawodnicy *Young Rebels* (**2-1**).

AC PAJACE	3
AA	0

WALKOWER

FC GZPW	13
KP BRZEG D.	3

Bramki: T. Klewek (7), M. Cygan (3), K. Rybski (2), K. Lipa oraz D. Krakowiak (2), K. Krakowiak.

BRATANKI	3
KS BRZEG D.	2

Bramki: A. Sadowski, M. Socha, D. Przybylski oraz D. Koreń (2).

AIR PRODUCTS	3
ORŁY	0

WALKOWER

HEROSI	2
YOUNG REBELS	4

Bramki: E. Uść, I. Pawłowski oraz O. Samborski (2), D. Skoczeń (2).

SPARTA 1906	3
BAKO-BUD	0

WALKOWER

TABELA

1.	Young Rebels	11	25	45-23
2.	Sparta 1906	11	25	48-19
3.	KS Brzeg Dolny	11	23	37-24
4.	Herosi	11	22	43-20
5.	FC GZPW	11	20	70-34
6.	Air Products	11	20	41-26
7.	Bako-Bud	11	19	41-32
8.	AC Pajace	11	12	28-48
9.	KP Brzeg Dolny	11	10	37-59
10.	Bratanki	11	10	31-59
11.	Orły	11	6	30-51
12.	AA	11	0	17-69

SIATKÓWKA - LIGA MŁODZICZEK

BŁYSK NA FINISZU

W minioną niedzielę na parkiecie w Brzegu Dolnym zakończyły się zmagania siatkarskich ekip w kategorii młodziczek. W rywalizacji tej uczestniczyły zawodniczki Rokity, którym na wcześniejszych etapach sportowej walki nie zawsze dopisywało szczęście, w czego rezultacie na finałowym etapie rozgrywki *Diablice* znalazły się w grupie **X**, gdzie walka szła o pozycje 13-16. We wcześniejszych turniejach nasze siatkarki tylko raz sięgnęły po zwycięstwo, więc na własnym parkiecie miały sporo do nadrobienia, ale konkurentki z całą pewnością nie zamierzały im tego ułatwiać. Tym bardziej, że w pojedynku inaugurującym niedzielną imprezę po drugiej stronie siatki znalazły się świdniczanki, które wciąż walczyły o grupowe zwycięstwo.

Spotkanie rozpoczęło się jednak od swoistego koncertu dolnobrzeżanek, będących w tej części gry klasą dla siebie. Ich gra była pełna polotu i na tyle dynamiczna, że konkurentki w żaden sposób nie potrafiły zatrzymać pomysłowo grających gospodyń, które w 1.secie *zdemolowały* nieco zespół Polonii (25:16), ale ponieważ świdniczanki nie ustępują naszym *Diablicom* ani talentem, ani umiejętnościami - 2.odsłona tego pojedynku miała diametralnie inny obraz. Chwila odpoczynku wystarczyła Polonistkom na odzyskanie sportowego rezonu i po zmianie stron to one dyktowały warunki rywalizacji i mimo ambitnej postawy naszym zawodniczkom nie udało się odzyskać kontroli nad przebiegiem spotkania (18:25), więc o ostatecznym rozstrzygnięciu decydował *tie-break*. W 3.secie nie było już miejsca na błędy, gdyż każdy kosztował dwa razy drożej. Grę pod taką presją lepiej wytrzymały dolnobrzeżanki, dość szybko *odskakując* rywalkom, tracącym z każdym kolejnym nieudanym zagraniem pewność siebie, a to owocowało pomyłkami, za które świdniczanki ostatecznie *zapłaciły* przegraną seta i meczu (15:8).

Niepowodzenie to młodziczki Polonii powetowały sobie w starciu z noworudzkim Salosem (**2-0**), którego zawodniczki później zamknęły grupową rywalizację starciem z naszym zespołem. Ten mecz właściwie nie miał historii, gdyż od samego początku na parkiecie dominowały gospodynie. W konfrontacji nie było wielu emocjonujących momentów, ponieważ w zasadzie od pierwszych piłek w obu partiach dominacja *Diablic* nie podlegała dyskusji, dzięki czemu tegoroczne rozgrywki nasze młodziczki zakończyły efektownym zwycięstwem, ale dopiero 15.pozycją.

LIGA MŁODZICZEK	Grupa X		
1. MMKS Kłodzko	6	11	+6
2. Polonia Świdnica	6	10	+5
3. ROKITA BRZEG D.	6	9	0
4. Salos I Nowa Ruda	6	6	-11

eprasa.pl 0f9613e938

GMINNY PLEBISCYT SPORTOWY

SPORTOWIEC

głosów 0

DAWID SZCZERBA

ODRA LUBIĄŻ

Nastoletni lubiążanin swoje piłkarskie umiejętności kształtował pod banderą średzkiej Polonii i wrocławskiego Śląska, a w poprzednim sezonie wszedł w skład kadry Odry Lubiąż, gdzie nie tylko błyskawicznie przebił się do pierwszego składu, ale również stał się ważną postacią drużyny. Z całą pewnością zawodnik ma przed sobą ciekawe perspektywy i miejmy nadzieję, że znajdzie w sobie siłę, aby ciągle rozwijać swój futbolowy talent.

sms o treści **KGS.1**

głosów 101

AGNIESZKA SIELICKA

Wołowski Klub Karate Kyokushinkai

Od wielu lat czołowa postać wołowskiego teamu, z powodzeniem walcząca na matach nie tylko w naszym kraju, ale i na zawodach najwyższej międzynarodowej ranki. W poprzednim roku bardzo udany występ wołowianka zaliczyła w Kazachstanie, gdzie rozegrano Mistrzostwa Świata. Na tej imprezie nasza zawodniczka sięgnęła po srebrny medal w kategorii kumite kobiet do 60kg.

sms o treści **KGS.2**

głosów 16

PAULINA HOŁODNIUK

Wolavia Wołów

Utalentowana tenisistka nieustannie rozwija swój sportowy talent, który potwierdzają jej wyniki przy tenisowych stołach. W ostatnich miesiącach dwukrotnie triumfowała w wojewódzkich turniejach młodzików, wraz z drużyną sięgnęła po brązowy medal w regionalnych mistrzostwach, a jej rezultaty znalazły uznanie nie tylko w oczach klubowych trenerów, co zaowocowało powołaniem do kadry Dolnego Śląska.

sms o treści **KGS.3**

głosów 115

MAGDALENA STEC

Wiatr Wołów

Zawodniczka Wiatru od dawna przyzwyczaiła nas do swoich triumfów, do listy których w minionych miesiącach dopisała na bielawskich matach brązowy medal Mistrzostw Polski oraz srebrne krążki przywiezione ze Stargardu (MP Szkół Podstawowych) oraz Piotrkowa Trybunalskiego (MP Zrzeszenia LZS). Mistrzyni Dolnego Śląska sięgnęła także po zwycięstwo na czeskich matach w Hradec Kralove, gdzie zwyciężyła w silnie obsadzonym międzynarodowym turnieju.

sms o treści **KGS.4**

głosów 65

NIKOLA SKAWIŃSKA

Wolavia Wołów

Czołowa zawodniczka regionu w tenisowej rywalizacji w kategorii żaków, co potwierdziła srebrnym medalem w mistrzostwach Dolnego Śląska. Mimo młodego wieku jest ważną postacią 2.ligowego zespołu, z którym w ostatnim czasie świętowała brązowy krążek na regionalnym championacie. Jej sukcesy zapewniły jej kolejne wyróżnienie, jakim z całą pewnością było powołanie do dolnośląskiej kadry.

sms o treści **KGS.5**

głosów 27

SZYMON SINKOWSKI

Rokita Brzeg Dolny

Od kilku sezonów swoje pływackie umiejętności zawodnik ten szlifuje w dolnobrzeskiej sekcji, w barwach której osiąga coraz lepsze rezultaty na krajowych pływalniach. Jego forma i uzyskiwane wyniki wciąż idą w górę, a swój talent ten młody sportowiec potwierdził w ostatnich miesiącach w kilku bardzo mocno obsadzonych zawodach. Jego rezultaty nie tylko dawały mu medale, ale w ostatnim czasie znalazł się także w młodzieżowej kadrze regionu.

sms o treści **KGS.6**

głosów 265

EDWARD MACHOWSKI

Stowarzyszenie Wołów Biega

Czołowy na Dolnym Śląsku biegacz w kategorii wiekowej M70. W minionym roku wystartował w 20 biegach na dystansach od 5 do 21km, stając na podium (w swojej kategorii) aż 17 razy, z czego aż 6-krotnie był to najwyższy stopień. Oprócz biegania swoją sportową pasję realizuje także na piłkarskiej murawie, bedąc aktywnym zawodnikiem wołowskiej drużyny Oldboy's.

sms o treści **KGS.7**

głosów 14

MILENA PIETRYSZYN

Klub Karate Goju Ryu Wołów

Zawodniczka wołowskiej sekcji w ostatnich miesiącach poczyniła ogromne postępy na sportowym polu, dzięki czemu szybko awansowała w hierarchii regionu. Swój talent i duże umiejętności zdążyła już udowodnić w kilku bardzo prestiżowych zawodach, a jej rosnąca wciąż forma sugeruje, że to dopiero zapowiedź jej przyszłych udanych startów.

sms o treści **KGS.8**

głosów 30

DAMIAN GACEK

TreeClimbing

Domeną tego kandydata jest wspinaczka po drzewach. Dziedzina sportu nie jest może popularna, ale w wąskim gronie jej pasjonatów wołowianin ma bardzo wysoką pozycję. Przez lata startów sięgnął po 7 medali Mistrzostw Polski, a sukcesy osiągał również za granicą, m.in. mistrzostwo Węgier w WorkClimbie. W minionym roku po raz trzeci z rzędu awansował do finału Masters, w którym zajął 4.miejsce.

sms o treści **KGS.18**

głosów 0

ALICJA OKSANICZ

Wolavia Wołów

Młoda lekkoatletka swoją ciężką pracą na zajęciach szkoleniowych wciąż czyni postępy i z każdym kolejnym występem poprawia swoje życiowe osiągnięcia. Pełna pasji i zaangażowania w swoją pracę, z jednej strony am-bitna i głodna zwycięstw, ale również koleżeńska i chętnie dzieląca się z rówieśniczkami swoją pozytywną energią.

sms o treści **KGS.19**

głosów 2

MIRIAM MUŃKO

Studio Balans

Utalentowana tancerka grupy Traf, która w tym roku obchodzić już będzie 15-lecie działalności. W jej ramach Miriam swoje umiejętności podnosi już od dekady, zdobywając w tym czasie wiele nagród i tytułów. W ostatnich miesiącach sięgnęła po Mistrzostwo Polski w kategorii Hip-Hop (solo 12-15 lat) oraz Hip-Hop Ferst Step Competition (16+). Jej sukcesy są wynikiem nie tylko talentu, ale także ogromnej pracy i zaangażowania, gdyż w szkoleniową pracę wkłada całe serce.

sms o treści **KGS.24**

NADZIEJA

głosów 458

MAGDALENA SIEDY

Wiatr Wołów

Kiedy tylko jej sportową pasją stały się zapasy, ta utalentowana zawodniczka nie przestaje zadziwiać. Od 3 lat nie pokonana w grupie dzieci, a bywają przecież turnieje, na których obronną ręką wychodziła z konfrontacji z chłopcami. Wielkim atutem tej zawodniczki są nie tylko udane występy na turniejowych matach, ale także zaangażowanie i systematyczność w pracy na treningach, która przynosi tak znakomite rezultaty.

sms o treści **KGS.9**

głosów 0

KACPER WRÓBEL

AP Gool Wołow

Zawodnik ten stawia wprawdzie swoje pierwsze kroki na piłkarskiej murawie, ale czyni to z dużym talentem i pewnością ciągle rosnących umiejętności. Dzięki zaangażowaniu na zajęciach treningowych stał się szybko jedną z ważniejszych postaci w drużynie Gooleadorów, z którą potrafi stawić czoła bardzo wymagającym rywalom.

sms o treści **KGS.10**

głosów 111

ANNA ULATOWSKA

Wolavia Wołów

Sportowy talent 9-latki rozwija się w niesamowitym tempie i mimo młodego wieku jest już ważną postacią 2.ligowego zespołu oraz regionalnej kadry młodziczek. W ostatnich miesiącach stanęła na najniższym stopniu podium podczas krajowego Grand Prix w kategorii żaków, zaś z Mistrzostw Polski skrzatów przywiozła złote krążki zarówno w grze singlowej jak i w deblu.

sms o treści **KGS.11**

głosów 4

JESSICA I KEVIN PABISIAK

UKS Erka Kunice

Rodzeństwo ze Starego Wołowa swoje sportowe pasje realizuje na tenisowym korcie. Wprawdzie oboje są na początku swojej sportowej drogi, ale już mogą pochwalić się sporymi osiągnięciami, a swoje nietuzinkowe talenty oboje potwierdzili na chorwackim turnieju Mistrzostw Świata. Mimo silnej konkurencji z całego globu obojgu udało się stanąć na podium, a swoimi występami potrafili rozpalić międzynarodową publiczność.

sms o treści **KGS.12**

głosów 18

ADRIAN ŁYSUNIEC

Wołowski Klub Karate Kyokushinkai

Uczeń wołowskiej SP nr 1 od kilku lat stał się jednym z czołowych młodzieżowców sekcji. Wytrwała i systematyczna praca na zajęciach treningowych przynosi bardzo wymierne efekty, które znajdują potwierdzenie w jego występach na matach. W ostatnich miesiącach coraz mocniej odciska swoje piętno w regionalnej czołówce, czego wyrazem był srebrny krążek na 2.Otwartych Mistrzostwach Karate Kyokushinkai w kategorii semi-contact młodzików do 60kg.

sms o treści **KGS.13**

głosów 173

MIŁOSZ KOWALUK

MKP Wołów

Kapitan zespołu młodzików, który wiosną rządził w swojej grupie rozgrywkowej. Znakomite wyniki drużyny to w dużej mierze zasługa jej kapitana, który nie tylko znakomicie wywiązuje się z powierzonej mu roli, ale stanowi także wzór do naśladowania dla kolegów z ekipy. Talent oraz pracowitość otwierają przed tym młodym zawodnikiem bardzo szerokie perspektywy i oby kolejne etapy przygody z futbolem były dla niego tak samo udane.

sms o treści **KGS.14**

cprasa.pl 0f9613e938

głosów 7

JULIA RYCERZ

Klub Karate Goju Ryu Wołów
Miniony rok sportowych startów potwierdził niepośledni talent tej zawodniczki, która potwierdziła swoje wysokie umiejętności w kilku imprezach. Oprócz czysto sportowych atutów ma ona również bardzo korzystny wpływ na koleżanki i kolegów z zespołu, służąc im zawsze pomocą i uśmiechem.

sms o treści **KGS.15**

głosów 38

SZYMON NOWAK

OSP Krzydlina Mała
Nastoletni zawodnik bardzo szybko stał się ważną postacią strażackiej drużyny i z każdym kolejnym występem coraz więcej wnosi do gry beniaminka klasy B. Jego atuty to szybkość i dobre wyszkolenie techniczne, czym wyróżnia się na tle większości rywali. Przed tym piłkarzem duża przyszłość, ale kroki do niej jak na razie wciąż robił będzie w barwach krzydlińskiej drużyny.

sms o treści **KGS.16**

głosów 32

JAKUB STELMARCZYK

Wolovia Wołów/MKP Wołów
Uzdolniony zawodnik z grupy żaków, zaangażowany w pracę na treningach i grający z wielką pasją w każdym meczu. Oprócz futbolu swoją sportową pasję odnalazł także w lekkoatletyce i na bieżni sięgnął także po kilka sukcesów, z których najbardziej spektakularne było mistrzostwo Dolnego Śląska w biegu na 300m.

sms o treści **KGS.17**

głosów 32

MICHAŁ KIJACZEK

Odra Lubiąż
Jeden z wielu talentów w barwach lubiąskiej drużyny, ale w ostatnich miesiącach to właśnie jego talent znalazł uznanie w oczach szkoleniowca. Oprócz walorów czysto piłkarskich zawodnik ten może służyć kolegom za przykład pracowitości oraz wytrwałości w dążeniu do celu.

sms o treści **KGS.20**

TRENER

głosów 3

MICHAŁ WALENCKI

Wolavia Wołów
Kibice tenisa stołowego znają go głównie jako zawodnika 2.ligowej drużyny, ale większość swojego czasu po-święca pracy z młodzieżą. Ambitny, pracowity i całkowicie oddany swojej sportowej pasji, którą z radością dzieli się ze swoimi podopiecznymi. Dla młodych adeptów tej dyscypliny sportu jest nie tylko nauczycielem, ale i przyjacielem.

sms o treści **KGS.21**

głosów 21

ADAM ZDOBYLAK

Odra Lubiąż
Swoją wiedzą na temat futbolu od wielu lat dzieli się z piłkarską młodzieżą w naszej gminie, a w ostatnich latach pod skrzydłami tego szkoleniowca rosną talenty w Lubiążu. Swoim podopiecznym umiejętnie przekazuje swoją wiedzę, a w szkoleniowej pracy otwarty jest na sugestie z ich strony, dzięki czemu współpraca z młodzieżą układa mu się bardzo dobrze i przynosi pozytywne efekty.

sms o treści **KGS.22**

SEKCJA

głosów 2

WOLAVIA WOŁÓW

Tenis stołowy
Wołowska drużyna z każdym kolejnym sezonem w 2.lidze utwierdza swoją pozycję w czołówce dolnośląskich klubów. Barw zespołu bronią zawodnicy z nim związani od samego początku swojej sportowej przygody co sprawia, a oprócz dobrych występów w drużynie, mają na swoim koncie także zwycięstwa w indywidualnych turniejach na poziomie województwa i kraju. Są wśród nich członkowie kadry regionu w grupach młodzieżowych. Oprócz 2.ligowej ekipy w ramach sekcji adepci tej dyscypliny sportu - bez względu na wiek, swoje pasje realizować mogą w rozgrywkach 5. i 6.ligi oraz 2.ligi kobiet.

sms o treści **KGS.23**

Głosy w systemie SMS prosimy kierować na numer
71160 (koszt 1,23zł z VAT
w treści wpisując indywidualny kod przyporządkowany do każdego z kanfydatów (KGS.X)

Głosujemy do 20 marca do godz. 12.00

ZGŁASZANIE KANDYDATUR
e-mail: sport@kuriergmin.pl

GMINNY PLEBISCYT SPORTOWY
Najpopularniejszy sportowiec
KUPON

GMINNY PLEBISCYT SPORTOWY
Nadzieja sportu
KUPON

GMINNY PLEBISCYT SPORTOWY
Najpopularniejszy trener
KUPON

GMINNY PLEBISCYT SPORTOWY
Sekcja
KUPON

Kolejne pokolenie Czytelników Kuriera Gmin

Załoga redakcji Kuriera Gmin miała niezwykłych gości. Odwiedziły nas dzieciom z przedszkola Chatka Puchatka w Wołowie. Przedszkolaki w redakcji zobaczyły jak pracują dziennikarze i jak powstaje gazeta. Maluchy bardzo entuzjastycznie poznawały każde z pokoi w redakcji i przeglądały z zaciekawieniem aktualne i archiwalne wydania Kuriera Gmin. Wizyta była wesoła, a przedszkolaki zapewniły, że chętnie wrócą do nas niebawem.

di

eprasa.pl 0f9613e938

KURIER GMIN
TYGODNIK POWIATU WOŁOWSKIEGO
www.kuriergmin.pl

TENIS STOŁOWY - TURNIEJE INDYWIDUALNE

MAŁOLACI i WETERANI

W ostatni weekend tenisowe *gwiazdy* naszych powiatowych klubów nie walczyły o ligowe punkty, ale sportowych emocji przy stołach nie brakowało. Zarówno młodzi, jak i nieco starsi entuzjaści tej dyscypliny mieli okazję sprawdzić swoje umiejętności w indywidualnej rywalizacji podczas imprez zarówno szczebla regionalnego, jak i ogólnokrajowego.

3.Wojewódzki Turniej Kwalifikacyjny Żaków

Kibice *ping-ponga* z naszego powiatu mogli oglądać zmagania żaków, gdyż areną 3.WTK była hala w Brzegu Dolnym. Do walki o zwycięstwo w tej imprezie przystąpiło ponad 40 zawodniczek i zawodników naszego regionu, a w grupie tej mieliśmy swoich faworytów. Nieco większą frekwencją cieszyła się rywalizacja tenisistów, do której przystąpiło 25 graczy. Swoich szans przy dolnobrzeskich stołach szukało 7 naszych reprezentantów, ale dla większości z nich (5) rywalizacja zakończyła się już w fazie grupowej. Swój udział w rozgrywce na tym etapie imprezy zakończyli **Anatol Wilk**, **Jan Adamczyk**, **Antoni Wilk**, **Dominik Zwoliński** (wszyscy Wolavia Wołów) oraz **Adam Prośniewski** (Rokita Brzeg Dolny). Wszyscy wymienieni rywalizowali później w turnieju *pocieszenia*, ale ostatecznie na zakończenie zawodów uplasowali się na dalszych pozycjach marcowego WTK. Nieco więcej szczęścia we wstępnej fazie niedzielnej rywalizacji mieli **Jakub Staszczyk** (Wolavia), który w grupowej rywalizacji nie oddał rywalom nawet seta, oraz **Sebastian Sowa** (Rokita), zmuszony wprawdzie do przełknięcia gorzkiej pigułki porażki, ale po niepowodzeniu zdołał się *podnieść* i ostatecznie awansował do fazy pucharowej. Zawodnik gospodarzy nie przebrnął jednak zwycięsko do ćwierćfinału, w którym pewnie zameldował się tenisista Wolavii, a potem efektownie (wciąż nie tracąc nawet seta) przebrnął przez kolejne fazy *play-off*, meldując się w finale. W rozgrywce o ostateczne zwycięstwo naszemu reprezentantowi *powinęła się* jednak rę... rakieta i w ostatniej grze musiał uznać wyższość **Dawida Malarza** w wrocławskiego AZS UE.

W takiej samej liczbie uczestniczek nasz powiat reprezentowany był w rywalizacji dziewcząt, ale dla 4 z nich myśli o zwycięstwie zakończyły się w fazie grupowej. Nieco bardziej doświadczone rywali swoistych lekcji tenisa stołowego udzieliły **Lenie Riwoń**, **Gabrieli Pułeckiej**, **Lenie Smolarek** oraz **Marice Chrąchol** (wszystkie Rokita), które kolejne swoje sportowe doświadczenia zbierały w turnieju pocieszenia, a zmagania te zwyciężyła ostatnia z wymienionych.

Z turniejem głównym już w 1.rundzie pożegnała się **Maja Wojtyła** (Rokita), zaś tenisistki wołowskiej Wolavii **Liwia Skawińska** i **Małgorzata Kubera** dotarły aż do półfinałów, w których jednak zgodnie przegrały swoje pojedynki, a potem w *siostrobójczej* rywalizacji o 3.pozycję lepsza okazała się druga z wymienionych.

3.Grand Prix Polski Juniorów

Przy tenisowych stołach w Luboniu do rywalizacji z najlepszymi w grupie juniorów przystąpiła czwórka naszych juniorek, ale w turnieju głównym miejsce zapewnione miały jedynie **Elżbieta Kwiatkowska** oraz **Milena Chrabąszcz**. Pozostałe *Diablice* swoich szans musiały szukać w eliminacjach, które zwycięsko przebrnęły **Aleksandra Wiśniewska** i **Nina Ossowska**. Wstępny etap marcowej rozgrywki niepowodzeniem zakończył się dla **Liliany Przybył**, która wprawdzie w swojej grupie eliminacyjnej zwyciężyła wszystkie spotkania, ale awans przegrała w fazie *play-off* w starciu z konkurentką z Inowrocławia **Zuzanną Dąbrzałą**.

W gronie 64 zawodniczek walczących w turnieju głównym lubońskiego GP nie było już słabych rywalek, o czym na tym etapie rozgrywki przekonały się obie tenisistki, które wcześniej przeszły przez

kwalifikacyjne *sito*. Niewiele do awansu zabrakło A. Wiśniewskiej, ale jednak miejsce w rywalizacji pucharowej przegrała ona ostatecznie z rywalką z Grodziska Mazowieckiego. W dramatycznych okolicznościach (2 przegrane *tie-break'i*) z kolejnym etapem marcowych zmagań pożegnała się M. Chrabąszcz, więc jedyną naszą reprezentantką na kolejnym etapie tenisowej walki pozostała E. Kwiatkowska, która grupowe gry zakończyła z kompletem zwycięstw, tracąc przy tym zaledwie seta. Apetyty jeszcze mocniej rozbudziło jej *gładkie* zwycięstwo w 1.rundzie, ale w walce o ćwierćfinał lepsza od *Diablicy* okazała się gdańszczanka **Aleksandra Michalak** i dolnobrzeżanka wracała ostatecznie z Lubonia z 11.miejscem.

7.Grand Prix Polski Weteranów

Znacznie bardziej doświadczeni amatorzy tenisa stołowego spotkali się w Kwidzynie, gdzie wyznaczono kolejne spotkanie *ping-pongowych* weteranów. Przy okazji tego typu imprez swoją przynależność do krajowej czołówki niezmiennie potwierdza dolnobrzeżanin **Ryszard Banaszkiewicz**, którego rywalizacja z bydgoszczaninem **Henrykiem Glurą** całkowicie zdominowała tegoroczną rozgrywkę w grupie M75-79. Obaj panowie stanęli oczywiście do sportowej walki także przy kwidzyńskich stołach i z całą pewnością byli faworytami w 13.osobowej stawce.

Eliminacyjne zmagania potwierdziły ich sportową dominację, gdyż w przysłowiowych *cuglach* zwyciężyli w swoich grupach i niewiele zapowiadało, aby mieli większe problemy w fazie pucharowej. Sport jest jednak nieprzewidywalny i nasz zawodnik już w ćwierćfinale musiał wspiąć się na wyżyny swoich umiejętności, gdyż półfinałowy awans wywalczył dopiero w *tie-break'u*. Na tym etapie z roli faworyta natomiast bezbłędnie wywiązał się bydgoszczanin, ale w walce o finał obaj zawodnicy niespodziewanie przegrali swoje pojedynki i ostatecznie marcowe spotkanie zakończyli na pozycjach 3-4.

GRYŹLI PARKIET

KOSZYKÓWKA - WRO-Basket - EKSTARLIGA

Po nieudanej inauguracji 38.sezonu we wrocławskich rozgrywkach koszykarze Berendsena Brzeg Dolny z pewnymi obawami mogli oczekiwać pojedynku z TST Kogeneracja S.A. Wprawdzie rywale swój pierwszy mecz przegrali równie wysoko, ale bagaż doświadczeń i dokonań z poprzednich edycji - także w bezpośrednich starciach obu ekip, z całą pewnością nie naszych koszykarzy stawiały w roli faworytów. Dolnobrzeżanie w swojej 3.sezonowej historii występów na poziomie Ekstraligi mają już jednak tego przeciwnika *na rozkładzie* i teraz trzeba było tylko powtórzyć korzystny rezultat. Nie było to jednak łatwe.

Pierwsze minuty pokazały, że o punkty nie będzie łatwo, ale choć początek należał do rywali (1:5), to tym razem nasz zespół mógł liczyć na swojego lidera i to właśnie po dystansowym trafieniu **Jacka Iłowskiego** dolnobrzeżanie *zluzowali* konkurentów na prowadzeniu (6:5). Chwilę później trafił on ponownie, a ponieważ wcześniej *za 3* kosz przeciwników *przedziurawił* jeszcze **Maciej Szumilas**, naszym zawodnikom udało się trochę odjechać (12:5). Skuteczna gra na obwodzie była w tej części meczu silną bronią *Berendsenów*, gdyż zza linii 6,75m trafiali oni aż 5 razy i to okazało się kluczem do zwycięstwa w 1.kwarcie (22:16).

Na początku 2.partii nieco skuteczniejsi byli koszykarze Kogeneracji, którzy w połowie starcia odrobili starty (27:27), ale wówczas prowadzenie dla dolnobrzeżan *odzyskał* **Dawid Madeja**, a w kolejnej akcji jeszcze jedną *trójkę* do zespołowego dorobku dorzucił **Rafał Jastrzębski** (32:27). Wprawdzie przed przerwą nie udało się naszym reprezentantom znacznie odskoczyć od rywali, ale na przerwę to oni schodzili z nieznacznym prowadzeniem (38:34).

Drugą połowę udaną akcją rozpoczął J. Iłowski, a potem ponownie swoją pewną rękę na *dystansie* zaprezentował R. Jastrzębski, więc po paru minutach prowadzenie *Berendsenów* wzrosło do dziesięciu *oczek* (47:37). Rywale poczuli wówczas, że mecz zaczyna im nieco uciekać i poprawili nieco swoją skuteczność, w czego rezultacie wprawdzie odrobili nieco dystans, ale na przerwę schodzili jednak z punktowym deficytem (56:52).

Cały czas oglądaliśmy więc wyrównaną rywalizację, a decydująca kwarta pod tym względem z całą pewnością nie rozczarowała. Jako pierwsi szturm po zwycięstwo rozpoczęli zawodnicy Kogeneracji i na nieco ponad 3min. przed końcową syreną odzyskali prowadzenie (60:61). W ostatniej fazie konfrontacji oba zespoły pokazały, że bardzo zależy im na zwycięstwie, a ponieważ obaj konkurenci dobrze wytrzymali trudy tego pojedynku, końcówka była naprawdę pasjonująca. Sytuacja na tablicy wyników zmieniała się niemal po każdej akcji i żadnej ze stron nie udało się zdominować rozgrywki. Kiedy do końcowej syreny pozostawała niespełna minuta, a prowadzenie dolnobrzeżan było minimalne (71:70) z dystansu ponownie trafił M. Szumilas, ale w kolejnej akcji przeciwnicy odpowiedzieli tym samym, a na 17 sekund przed końcem kolejna *trójka* dała im prowadzenie (75:76). Na szczęście ostatnią skuteczną akcję w niedzielnym meczu przeprowadzili koszykarze Berendsena, a końcowy rezultat ustalił D. Madeja.

BERENDSEN BRZEG D. - TST Kogeneracja S.A. 77-76
(22:16; 16:18; 18:18; 21:24)

Berendsen: J. Iłowski (19pkt.-4zb.-1as.), M. Szumilas (15-7-4), R. Jastrzębski (14-6-0), Krzysztof Grzelakowski (13-9-2), D. Madeja (11-8-1), Tomasz Sałapata (5-4-1), Maciej Krupa (0-2-1), Marcin Obolewicz (0-1-0), Karol Koziński (0-1-0).

REKLAMA

eprasa.pl 0f9613e938

PRZETARGI * PRZETARGI * PRZETARGI

INFORMACJA

O PRZEKSZTAŁCENIU PRAWA UŻYTKOWANIA WIECZYSTEGO
gruntów należących do Gminy Wołów
W PRAWO WŁASNOŚCI
na mocy ustawy z dnia 20 lipca 2018 r. o przekształceniu prawa użytkowania wieczystego gruntów zabudowanych na cele mieszkaniowe w prawo własności tych gruntów (Dz.U.2018.1716) z późniejszymi zmianami.

1 STYCZNIA 2019 ROKU NASTĄPIŁO (z mocy prawa) PRZEKSZTAŁCENIE PRAWA UŻYTKOWANIA WIECZYSTEGO W PRAWO WŁASNOŚCI.
1. Nie jest wymagany wniosek.

2. Nie jest wymagana zgoda pozostałych współużytkowników wieczystych (właścicieli lokali).
3. Zaświadczenie o przekształceniu zostanie wydane i doręczone właścicielom z urzędu.

JAKIE NIERUCHOMOŚCI PODLEGAJĄ PRZEKSZTAŁCENIU?

1. Przekształceniu podlegają nieruchomości zabudowane na cele mieszkaniowe czyli zabudowane wyłącznie budynkami:
1) mieszkalnymi jednorodzinnymi,
2) mieszkalnymi wielorodzinnymi, w których co najmniej połowę liczby lokali stanowią lokale mieszkalne,
3) budynkami, o których mowa wyżej, wraz z budynkami gospodarczymi, garażami, innym obiektami budowlanymi lub urządzeniami budowlanymi, umożliwiającymi prawidłowe i racjonalne korzystanie z budynków mieszkalnych.
2. W przypadku gdy zgodnie z ustawą z dnia 24 marca 1920 r. o nabywaniu nieruchomości przez cudzoziemców (tj. Dz. U. z 2017 r. poz. 2278) wymagane jest zezwolenie ministra właściwego do spraw wewnętrznych na nabycie nieruchomości, przekształcenie następuje z dniem, w którym to zezwolenie stało się ostateczne.

ZAŚWIADCZENIE O PRZEKSZTAŁCENIU OTRZYMA KAŻDY DOTYCHCZASOWY UŻYTKOWNIK WIECZYSTY, Z URZĘDU.

1. Burmistrz Gminy Wołów wyda zaświadczenie w terminie 12 miesięcy od dnia przekształcenia i prześle na adres właściciela ujawniony w ewidencji gruntów i budynków.
2. Zaświadczenie zostanie przesłane Sądowi Rejonowemu w celu dokonania wpisu w księdze wieczystej oraz Starostwu Powiatowemu w celu dokonania zmian w ewidencji gruntów i budynków.
Zaświadczenie zawiera m. in. informację o wysokości opłaty za przekształcenie.

CHCĘ OTRZYMAĆ ZAŚWIADCZENIE WCZEŚNIEJ, CO MAM ZROBIĆ?

1. Zaświadczenie może być wydane na wniosek właściciela
- w terminie 4 miesięcy od dnia złożenia wniosku
- w terminie 30 dni od dnia złożenia wniosku przez właściciela lokalu uzasadnionego potrzebą dokonania czynności prawnej mającej za przedmiot lokal albo właściciela gruntu uzasadniony potrzebą ustanowienia odrębnej własności lokalu
2. Wydanie zaświadczenia na wniosek podlega opłacie skarbowej w wysokości **50 zł.**
Opłatę skarbową należy wpłacić na rachunek bankowy Gminy Wołów 82 9598 0007 0200 2013 2002 0001 z opisem: „opłata skarbowa za wydanie zaświadczenia o przekształceniu".
Potwierdzenie uiszczenia opłaty skarbowej należy dołączyć do wniosku o wydanie zaświadczenia.
3. Druki wniosków o wydanie zaświadczenia dostępne są w Urzędzie Miejskim w Wydziale Geodezji i Gospodarki Nieruchomościami (przybudówka B Ratusza, pokój nr 14) oraz na stronie www.wolow.pl w dziale: druki do pobrania.

JAKA JEST WYSOKOŚĆ I ZASADY WNOSZENIA OPŁAT ZA PRZEKSZTAŁCENIE?

1. **Opłaty roczne za przekształcenie będą wnoszone przez okres 20 lat od dnia przekształcenia.**
2. Opłata roczna za przekształcenie jest równa dotychczasowej opłacie rocznej za użytkowanie wieczyste gruntu.
Jeżeli opłata roczna za użytkowanie wieczyste podlegała aktualizacji, to opłata za przekształcenie jest równa opłacie, która jest należna w 3 roku od aktualizacji.
3. **Opłatę należną za rok 2019 wnosi się w terminie do dnia 29 lutego 2020 roku.**
Pozostałe opłaty wnosi się w terminie do dnia 31 marca każdego roku.

NIE DOSTAŁEM ZAŚWIADCZENIA, CZY MAM WPŁACIĆ OPŁATĘ W 2019 ROKU?
Ustawodawca przesunął termin płatności opłaty za rok 2019 do 29 lutego 2020 roku co oznacza, że dał właścicielowi prawo wyboru kiedy dokona wpłaty. W przypadku braku wpłaty w 2019 roku, należy liczyć się z koniecznością zapłaty w 2020 roku dwóch opłat rocznych tj. za rok 2019 i za rok 2020.

BONIFIKATY.
Bonifikaty udzielane są na wniosek właściciela.

1. **Bonifikata od opłaty rocznej za dany rok.**
Rada Miejska w Wołowie wyraziła zgodę na udzielenie bonifikaty od opłat rocznych (za dany rok kalendarzowy) osobom fizycznym, które wykażą, że ich dochód miesięczny na jednego członka gospodarstwa domowego nie przekracza 50 % przeciętnego wynagrodzenia w gospodarce narodowej w roku poprzedzającym rok, za który opłata ma być wnoszona, ogłaszanego przez Prezesa Głównego Urzędu Statystycznego w Dzienniku Urzędowym Rzeczypospolitej Polskiej „Monitor Polski" *(przeciętne wynagrodzenie w gospodarce narodowej w 2018r. wyniosło 4585,03 zł.)*
2. **Bonifikata od opłaty wnoszonej jednorazowo za cały okres.**
Rada Miejska w Wołowie wyraziła zgodę na udzielenie osobom fizycznym będącym właścicielami budynków mieszkalnych jednorodzinnych lub lokali mieszkalnych oraz spółdzielniom mieszkaniowym położonym na obszarze Gminy Wołów bonifikat od opłat wnoszonych jednorazowo z tytułu przekształcenia prawa użytkowania wieczystego gruntów w prawo własności tych gruntów w wysokości:
60 % – w przypadku gdy opłata jednorazowa zostanie wniesiona w roku, w którym nastąpiło przekształcenie;
50 % – w przypadku gdy opłata jednorazowa zostanie wniesiona w drugim roku po przekształceniu;
40 % – w przypadku gdy opłata jednorazowa zostanie wniesiona w trzecim roku po przekształceniu;
30 % – w przypadku gdy opłata jednorazowa zostanie wniesiona w czwartym roku po przekształceniu;
20 % – w przypadku gdy opłata jednorazowa zostanie wniesiona w piątym roku po przekształceniu;
10 % – w przypadku gdy opłata jednorazowa zostanie wniesiona w szóstym roku po przekształceniu.
3. Druki wniosków o udzielenie bonifikaty dostępne są w Urzędzie Miejskim w Wydziale Geodezji i Gospodarki Nieruchomościami (przybudówka B Ratusza, pokój nr 14) oraz na stronie www.wolow.pl w dziale: druki do pobrania.

INFORMACJA DLA PRZEDSIĘBIORCÓW

1. W sprawach ustalenia opłat przekształceniowych stosuje się przepisy pomocy publicznej. Za dzień udzielenia pomocy publicznej uznaje się dzień wydania zaświadczenia o przekształceniu.
2. W przypadku gdy nastąpi przekroczenie limitu pomocy de minimis (równowartość 200 000,00 euro w ciągu 3 lat), stosuje się dopłatę do wysokości wartości rynkowej nieruchomości określonej na dzień przekształcenia. Wysokość dopłaty ustalana jest z urzędu w drodze decyzji.
3. Właściciel gruntu będący przedsiębiorcą, w odniesieniu do nieruchomości wykorzystywanej do prowadzenia działalności gospodarczej, może w terminie 3 miesięcy od dnia przekształcenia złożyć oświadczenie o zamiarze wnoszenia opłaty przekształceniowej przez okres dłuższy niż 20 lat, tj. odpowiednio:
a) 99 lat, licząc od dnia przekształcenia - jeżeli stawka procentowa opłaty rocznej z tytułu użytkowania wieczystego wynosiła 1%,
b) 50 lat, licząc od dnia przekształcenia - jeżeli stawka procentowa opłaty rocznej z tytułu użytkowania wieczystego wynosiła 2%,
c) 33 lat, licząc od dnia przekształcenia - jeżeli stawka procentowa opłaty rocznej z tytułu użytkowania wieczystego wynosiła 3%.
4. W przypadku złożenia przez przedsiębiorcę oświadczenia, o którym mowa wyżej przepisy o pomocy publicznej nie mają zastosowania.

GDZIE UZYSKAĆ DODATKOWE INFORMACJE O PRZEKSZTAŁCENIU I O WARUNKACH UDZIELANIA BONIFIKAT ?

Szczegółowe informacje można uzyskać w Urzędzie Miejskim w Wołowie Rynek 34, w Wydziale Geodezji i Gospodarki Nieruchomościami – przybudówka B Ratusza, pokój nr 14, tel. 71/319 13 14.
Druki wniosków o wydanie zaświadczenia dostępne są w Urzędzie Miejskim oraz na stronie www.wolow.pl w dziale: druki do pobrania.

OBWIESZCZENIE BURMISTRZA GMINY WOŁÓW

Na podstawie § 19 ust.1-3 Uchwały Nr LXII/392/2018 Rady Miejskiej w Wołowie z dnia 23 lipca 2018 r. w sprawie ustalenia Regulaminu utrzymania czystości i porządku na terenie Gminy Wołów
zawiadamia się mieszkańców, że:
1. Ustala się termin powszechnej akcji odszczurzania na terenie Gminy w dniach:
od 15.03.2019 r. do 15.04.2019 r. oraz od 02.11.2019 r. do 30.11.2019 r.
2. Przez użyte w obwieszczeniu określenie „właściciel nieruchomości" należy rozumieć również współwłaścicieli, użytkowników wieczystych oraz jednostki organizacyjne i osoby posiadające nieruchomości w zarządzie lub użytkowaniu, a także inne podmioty władające nieruchomościami.
3. Akcja odszczurzania obejmuje się wszystkie obiekty państwowe, komunalne, spółdzielcze, prywatne, jak i obiekty będące w użytkowaniu instytucji społecznych, a w szczególności:
   1) budynki mieszkalne,
   2) zabudowania gospodarcze,
   3) zakłady przemysłowe,
   4) zakłady użyteczności publicznej,
   5) urzędy,
   6) placówki handlowe, usługowe, itp.
4. Obowiązkowej deratyzacji podlegają następujące obszary:
   1) miejsca gromadzenia odpadów komunalnych;
   2) korytarze piwniczne;
   3) węzły cieplne;
   4) studzienki przyłączy kanalizacyjnych i wodociągowych.
5. Do obowiązków właścicieli nieruchomości o których mowa w punkcie 1 w zakresie deratyzacji należy w szczególności:
   1) powiadomienie mieszkańców o terminach prowadzonej akcji deratyzacji: wywieszeniu znaków ostrzegawczych; poinstruowaniu mieszkańców o obowiązkach i sposobie postępowania w trakcie trwania akcji;
   2) dokonanie w budynkach i pomieszczeniach naprawy wszystkich uszkodzeń, które mogą służyć gryzoniom jako droga wtargnięcia (np. otwory w drzwiach, podłogach);
   3) usunięcie z terenów nieruchomości i pomieszczeń wszelkich odpadów żywnościowych mogących stanowić pożywienie dla gryzoni;
   4) trzymanie w zamknięciu zwierząt domowych, pouczenie dzieci o skutkach zatrucia i nie pozostawienia ich bez opieki;
   5) wyłożenie trutek, w szczególności wewnątrz lub w pobliżu gniazd, w kątach i wzdłuż ścian, na ścieżkach przebiegu lub w miejscach żerowania gryzoni.
6. Wszyscy właściciele nieruchomości zobowiązani są do wykonania deratyzacji na terenie nieruchomości poprzez zakupienie i wyłożenie trutki w wyżej podanym terminie.
7. Całkowity koszt przeprowadzenia akcji deratyzacji ponosi właściciel nieruchomości.
8. W miejscach wyłożenia trutki należy umieścić napisy ostrzegawcze treści:

"UWAGA! WYŁOŻONO TRUTKĘ PRZECIW GRYZONIOM !
NIEBEZPIECZEŃSTWO ZATRUCIA LUDZI I ZWIERZĄT"

9. W przypadku masowego wystąpienia gryzoni Burmistrz Gminy Wołów może ogłosić przeprowadzenie deratyzacji w każdym innym terminie.

Burmistrz Gminy Wołów
Dariusz Chmura

Burmistrz Gminy Wołów

informuję, że w siedzibie Urzędu Miejskiego w Wołowie wywieszono na okres 21 dni wykazy nieruchomości położonych na terenie Miasta i Gminy Wołów, przeznaczonych do najmu.

Miejscowość	Nr geodezyjny	Opis nieruchomości	Termin wywieszenia wykazu
Wołów, ul. Panieńska	dz. nr 80/16, 80/17, 80/18, 80/19, 80/20, 80/21, 80/22, 80/23, 80/24, 80/25, 80/26 Am-35,	11 garaży powierzchnia 15,46 m²	27.02.2019 r.
Wołów, ul. Poznańska	dz. nr 70/16 Am-29	garaż o pow. 16,00 m ²	27.02.2019 r.

Z wykazami o najmie można zapoznać się w Wydziale Zasobów Lokalowych Urzędu Miejskiego w Wołowie, Rynek 34. Szczegółowe informacje można uzyskać w pokoju nr 17, tel. 319 13 61.

Wołów, dnia 19.02.2019 r.

OGŁOSZENIE

o przystąpieniu do sporządzenia studium uwarunkowań i kierunków zagospodarowania przestrzennego Miasta i Gminy Wołów

Na podstawie art. 11 pkt 1 ustawy z dnia 27 marca 2003 r. o planowaniu i zagospodarowaniu przestrzennym (tj. Dz. U. z 2018 poz. 1945) zawiadamiam o podjęciu przez Radę Miejską w Wołowie **Uchwały Nr LXIV/410/2018 z dnia 28 września 2018r. w sprawie przystąpienia do sporządzenia studium uwarunkowań i kierunków zagospodarowania przestrzennego Miasta i Gminy Wołów.**
Ponadto zawiadamiam o przystąpieniu do przeprowadzenia dla przedmiotowego studium uwarunkowań i kierunków zagospodarowania przestrzennego, strategicznej oceny oddziaływania na środowisko wymaganej na podstawie art. 46, pkt 1 ustawy z dnia 3 października 2008 r. o udostępnianiu informacji o środowisku i jego ochronie, udziale społeczeństwa w ochronie środowiska oraz o ocenach oddziaływania na środowisko (t.j Dz. U. z 2018 r. poz. 2081).
Zainteresowani mogą składać wnioski do wyżej wymienionych dokumentów.
Wnioski należy składać na piśmie w siedzibie Urzędu Miejskiego w Wołowie, Rynek 34, 56 -100 Wołów, w terminie do dnia 26.04.2019 r.
Wniosek powinien zawierać nazwisko, imię, nazwę i adres wnioskodawcy, przedmiot wniosku oraz oznaczenie nieruchomości, której dotyczy.

Burmistrz Gminy Wołów

eprasa.pl 0f9613e938

OGŁOSZENIA DROBNE

JAK ZAMÓWIĆ OGŁOSZENIA:

na stronie www.kuriergmin.pl/ogłoszenia-drobne/

POCZTĄ	WYŚLIJ sms-em	e-mailem
„Kurier Gmin" 56-100 Wołów ul. Zwycięstwa 15	pod numer 76567 zaznaczając od OKG (spacja) treść ogłoszenia (6 zł + VAT, do 160 znaków)	sekretariat@kuriergmin.pl lub przyjź osobiście **tel. 71 319 79 18**

Numer konta: Bank MBANK 83 1140 2004 0000 3902 4474 9895

USŁUGI

- Videofilmowanie, 602879746, 515276337.
- **Garaże blaszane, od 1.450 zł, bramy, tanie ogrodzenia metalowe, RATY! TRANSPORT GRATIS! www.dobrygaraż.pl, 627338830, 607680103.**
- **Cyklinowanie bezpyłowe, układanie parkietów, montaż listew przypodłogowych oraz paneli, 662302526.**
- Docieplenia domów 509063700
- Montaż mebli gotowych plus przeróbki mebli 881632394
- POŻYCZKA NA DOWÓD. Bez zaświadczeń, minimum formalności. Zadzwoń! 717276214

- **Profilaktyka,promocja zdrowia,skuteczna suplementacja.Bezpłatne porady. 665141419**
- **Usługi ogólnobudowalne. 696153943**
- Tapicer Dokładnie 604300278
- **Toczenie, spawanie dorabianie części , ogrodzenia kute balkony balustrady. Solidnie Tanio. 603290545 lub 607529263**
- Profesjonalne pranie dywanów, wypoczynków, tapicerki samochodowej. Karcher 510608843

NIERUCHOMOŚCI

SPRZEDAM

- Dom piętrowy, nie wymagający remontu 140m kw.., 6 pokoii , woda, kanalizacja, ogrzewanie gazowe, kominek i piec C.o. Działka ogrodzona 22 ary w tym 18 arów sadu, 12km od Wołowa. 693221502
- Sprzedam dom lub zamienię na kawalerkę z dopłatą. 695393928
- Działki przy Wołowie 516323353
- działkę budowlaną ul Objazdowa, 20arów 725668543

WYNAJMĘ

- Wynajmę tanio lokal usługowo-handlowy (25 m 2) w Brzegu Dolnym ul. Korczaka 20 (plac targowy na fabrycznym), dzwonić po 16 tel. 512073919
- Wynajmę w Wołowie kawalerkę 25m. Umeblowaną Całkowity koszt wynajmu wraz z rachunkami 1300 zł 889198210

KUPIĘ

- kawalerkę w Wołowie lub w Lubiążu z centralnym ogrzewaniem. 723420655
- Kupię mały dom lub mieszkanie w pobliżu Wołowa. 695409246

POSZUKUJĘ

- Poszukuje mieszkania lub pokoju na wynajem dla jednej osoby od początku maja lub czerwca. 724725708

MOTORYZACJA

SPRZEDAM

- Motorower Toros niedotarty 2000 zł 695035899
- Motocykl Honda automatik 1600 zł 695035899
- Audi A4 kombi 2003r. 245 tyś przejechane, 2,5D-185PS. Sprowadzona z Niemiec. Cena 10800zł + opłaty 510520033
- Motorower, 2014, 1800zł. 889503154

KUPIĘ

- Kupię auto do 800 zł, 604317276.
- Skup aut, najwyższe ceny, dojazd do klienta 693466561
- **skup aut do 1000zł. Najwyższe ceny. 722312807**

RÓŻNE

SPRZEDAM

- **Drewno opałowe, kominkowe, 602718279.**
- Rozrzutnik do obornika dwuosiowy 2500 zł 695035899
- Siewnik 3m, kultywator 2,8m, brony ciężkie 4m, przyczepe niską, gruber 3m, płóg pięcioskibowy, kombajn zbożowy Z56, 721486483
- szkółka drzew i Krzewów ozdobnych Lipnica 661349383
- Sprzedam karp-kroczek 601098804
- **Sprzedam kroczek karpia i amura 502251647**
- Sprzedam wóz konny przystosowany do ciągnika. 728292191
- Sprzedam sukienke komunijna roz 128 stan dobry plus bolerko i wianek cena 120 zl tel 727314091
- Drewno opałowe łupane, suche, leżakowało 2 lata: brzoza, sosna, olcha. 606587176
- Jęczmień jary 730984519
- Króliczki miniaturki Tedi 50 zł , tel. 509 464 388

KUPIĘ

- Kupię ciągniki, przyczepy i maszyny rolnicze 602 811 423
- Kupię monety, zegarki, srebro-antyki. 725332771
- Kupię monety, zegarki, srebro-antyki. 725332771

ODDAM

- psa wilczura, 3letni 695393928

PRACA

DAM PRACĘ

- Szukam Pani do sprzątania mieszkania w Brzegu Dolnym. Dwa razy w miesiącu po 4 godziny, 15 zł za godzinę, tel. 713192577
- Zatrudnię ogrodnika do utrzymania posesji, prace różne i urozmaicone. Wynagrodzenie do uzgodnienia. 606587176
- Firma budowlana poszukuje osób na stanowisko pracownik budowlany 730 130700 Email: stelpi@op.pl

POSZUKUJĘ

- Pilnie poszukuję pracy jako opiekunka do dziecka lub osoby starszej.Lubiąż i okolice, ostatecznie Wołów.Jestem osobą dyspozycyjną codziennie. Może być praca 6-cio lub 8 godzinna. Z zawodu terapeuta i psycholog. 510616461

KOREPETYCJE

- Korepetycje z matematyki (zaliczenia, matury) 608518085

POMOC

- Grupa Anonimowych Alkoholików, Wołów pl. Szkolny 2, wtorek godz. 17.00, niedziela godz. 17:00,
- Pomoc weterynaryjna, tel. 071 319 03 78; 0606 46 97 97.
- Punkt Wspierania Rodzin, Rynek 18, Brzeg Dolny, GOSP. p. nr 2, wtorek 17.00–19.00, tel. 071 319 56 62, w. 19.
- Psycholog, Rynek 18, Brzeg Dolny, GOSP. p. nr 2, poniedziałek – piątek 16.00–20.00, tel. 071 319 56 62, w. 19.
- Poradnia Problemów Uzależnień, pon., wt. 7.30–13.30, śr., czw. 7.30–17.30, tel. 071 319 56 62.
- Gminna Komisja Rozwiązywania Problemów Alkoholowych w Wołowie, Centrum Profilakty-

URZĘDOWA KASACJA POJAZDÓW
P.P.H.U."LECH-MET"
ul. Kościuszki 9
55-140 Żmigród
Telefon całodobowy: 600 403 082
- wydajemy zaświadczenia kasacji pojazdów do wydziału komunikacji i firm ubezpieczeniowych
- bezpłatny transport (laweta)
- wszystkie czynności załatwiamy na miejscu
REKLAMA

ZŁOMOWANIE POJAZDÓW
Zapewniamy:
-transport
-zaświadczenie
-zwrot ważnego ubezpieczenia
-atrakcyjne ceny
tel.: 669-012-886, 603-886-997
REKLAMA

AUTO – CZĘŚCI
RONDO
godz. otwarcia:
pon.-pt. 8.00-17.00
sob. 8.00-14.00
Wołów, ul. Trzebnicka 20
tel. 71 319 78 39
kom. 603 624 545
REKLAMA

Gabinet Weterynaryjny
„EUROVET"
www.eurovet.com.pl
Oferujemy:
- badanie laboratoryjne krwi i moczu (na miejscu),
- lecznictwo i profilaktyka,
- chirurgia,
- okulistyka i stomatologia,
- USG,
- zwierzęta egzotyczne i ptaki,
- czipowanie i paszporty,
- strzyżenie i zabiegi kosmetyczne.
Wojciech Poral specjalista chirurg 696 302 170
Krzysztof Franas 696 027 476
Wołów, ul. Poznańska 2
pon. - pt. 8:00-18:00
sob. 9:00-14:00
tel. 71/389 42 64
REKLAMA

ZŁOMOWANIE POJAZDÓW
OSOBOWYCH, BUSÓW, CIĘŻAROWYCH ORAZ SPRZĘTU ROLNICZEGO
ZAŚWIADCZENIA DO WYREJESTROWANIA
WŁASNY TRANSPORT AUTOLAWETĄ
MACII
Stacja demontażu pojazdów
Czarkowo 19
64-125 Poniec
tel. 695 061 826
REKLAMA

SEZAM
POŻYCZKI GOTÓWKOWE
W 48 GODZIN
OD 500 ZŁ DO 5000 ZŁ
MINIMUM FORMALNOŚCI
Wołów 515 276 337 602 879 746
REKLAMA

TAXI 8 WOŁÓW
PRZEWÓZ OSÓB NA LOTNISKO
Dowóz cosik na rożno
tel. 509 299 858
REKLAMA

JESTEŚMY W WOŁOWIE
Salon Play
Rynek 25
tel. 730 733 700
PLAY
REKLAMA

eprasa.pl 0f9613e938

Zakład Budowy Urządzeń Przemysłowych
„STAL-CHEM"
Krzysztof Piasecki

specjalizujący się w produkcji,remontach oraz montażu aparatury przemysłowej,rurociągów, konstrukcji spawanych głównie dla branży chemicznej, petrochemicznej, odlewniczej oraz przemysłu koksowniczego

POSZUKUJE OSÓB DO PRACY NA STANOWISKA:

Tokarz/Frezer

Zakres obowiązków:
- Wykonywanie szeroko rozumianych prac w zakresie obróbki skrawaniem,
- frezowanie, cięcie, nawiercanie, wiercenie, gwintowanie,
- toczenie

Wymagania:
- Wykształcenie zawodowe,
- min. Dwuletnie doświadczenie w pracy,
- umiejętność czytania rysunku technicznego,
- zdolności komunikacyjne oraz umiejętność pracy w zespole,
- chęć nauki i poszerzania swoich umiejętności.

SPAWACZ MIG/MAG, TIG

Wymagania:
- Wykształcenie min. zawodowe,
- biegła umiejętność czytania rysunku technicznego,
- praktyczna znajomość metod spawalniczych MIG 131; MAG 135; TIG141 – poparta doświadczeniem i stosownymi uprawnieniami,
- doświadczenie na podobnym stanowisku,
- zdolności komunikacyjne oraz umiejętność pracy w zespole,
- samodzielność, sumienność,
- chęć nauki i poszerzania swoich umiejętności

OFERUJEMY:
- Stabilne zatrudnienie,
- Przedmiotowe kursy i szkolenia
- Interesującą pracę w firmie o ugruntowanej pozycji na rynku

Osoby zainteresowane prosimy o przesłanie aplikacji na adres
e-mail: stalchem@stalchem.com.pl,
kontakt: 600 811 159, 696 788 430

W CV prosimy o dopisanie klauzuli: Zgodnie z art.6 ust.1 lit. A ogólnego rozporządzenia o ochronie danych osobowych z dnia 27 kwietnia 2016 r, (dz. urz. UE L119 z 04.05.2016) wyrażam zgodę na przetwarzanie moich danych osobowych dla potrzeb rekrutacji przyszłych rekrutacji

REKLAMA

ki Uzależnień, 56-100 Wołów, pl. Szkolny 2, tel. 071 389 14 95, e-mail: gkrpawolow@op.pl - inicjuje działania związane z profilaktyką i rozwiązywaniem problemów alkoholowych, - podejmuje czynności zmierzające do orzeczenia o zastosowaniu wobec osoby uzależnionej od alkoholu obowiązku poddania się leczeniu w zakładzie lecznictwa odwykowego, - opiniuje wnioski o wydanie zezwolenia na sprzedaż napojów alkoholowych. W Punkcie Konsultacyjnym Komisji dyżury pełnią: Pełnomocnik Burmistrza ds. Realizacji GPP i RPA – poniedziałki, wtorki, środy i piątki w godz. 9.30-12.30. Psycholog – poniedziałki od godz. 16.00-19.00., czwartki od godz. 15.00- 18.00. Konsultant ds. uzależnień – środy od godz.16.00-19.00. Odbywają się spotkania: - Grupy terapeutycznej dla osób uzależnionych – w poniedziałki od godz. 17.00. - Grup AA – we wtorki i w niedziele od godz. 17.00. - Grupy Al–Anon w piątki w godz. 17.00-19.00.

- Poradnia Psychologiczno-Pedagogiczna w Brzegu Dolnym, ul. 1 Maja 1A, I piętro (dawny internat ZSZ), tel. 071 319 99 94, proponuje dzieciom, młodzieży, rodzicom i nauczycielom szeroką ofertę psychologiczną, pedagogiczną i logopedyczną, m.in. w zakresie: diagnozy, terapii, profilaktyki, poradnictwa, planowania kariery zawodowej. Wizyty BEZPŁATNE. Czynne od poniedziałku do piątku w godz. 8.00–15.00.
- Powiatowa Stacja Sanitarno-Epidemiologiczna w Wołowie, kontakt 071 389 28 56, po godzinach urzędowania oraz w dni wolne od pracy, telefon dyżurny – 0604 208 816.
- Grupa Anonimowych Narkomanów Grupa „Warriors", spotkania w niedzielę od 16:00 do 18:00 w 2. niedzielę miesiąca, miting otwarty, Brzeg Dolny, ul. Zwycięstwa 5 (wejście po prawej stronie) tel. kontaktowy 790491700.

POWIATOWY OŚRODEK WSPARCIA - ŚRODOWISKOWY DOM SAMOPOMOCY W WOŁOWIE

dnia 12 marca 2019r. wtorek o godz.10

w WOK organizuje spotkanie "W świecie bajek" środowisk osób niepełnosprawnych z naszego regionu. W spotkaniu uczestniczyć będą Środowiskowe Domy Samopomocy z Brzegu Dolnego, Góry, Żmigrodu, "Nasz Dom" z Wołowa.

UWAGA CO CZWARTEK
Kurier Gmin w twoim kiosku i na www.kuriergmin.pl
30 lat na rynku stabilizacja i doświadczenie

BURMISTRZ GMINY WOŁÓW

informuje, że na stronach internetowych Urzędu Miejskiego w Wołowie www.wolow.pl, oraz www.bip.wolow.pl zamieszczono Wykazy nieruchomości przeznaczonych do dzierżawy:

Miejscowość	Nr działki, powierzchnia	Opis nieruchomości, cel dzierżawy	Termin wywieszenia wykazu od:
Wołów	dz. nr 8/4 AM 41pow. 2,9241ha	część działki – cele rolnicze	06.08.2019r
Wołów	dz. nr 71/16 AM 34 pow. 0,2212ha	2 wykazy części działki (0,0150ha i 0,0203ha) - ogródki przydomowe	08.03.2019r
Boraszyn	dz. nr 61/4 AM 1 pow. 0,1207ha	cele rolnicze	08.03.2019r
Wołów	dz. nr 19/3 AM 40 pow. 0,0979ha	część działki – teren rekreacyjny	12.03.2019r
Wołów	dz. nr 18 AM 11pow. 0,2453ha	cele rolnicze	12.03.2019r
Wołów	dz. nr 16/43 AM 21 pow. 0,0075ha	część działki – ogródek przydomowy	12.03.2019r

Wykazy zostały również wywieszone na okres 21 dni na tablicach ogłoszeń Urzędu Miejskiego w Wołowie (Rynek 34) w przybudówce B Ratusza. Szczegółowe informacje można uzyskać w Wydziale Geodezji i Gospodarki Nieruchomościami – pokój nr 14, tel. 71/319 13 45.

BURMISTRZ GMINY WOŁÓW

informuje, że na stronach internetowych Urzędu Miejskiego w Wołowie www.wolow.pl, oraz www.bip.wolow.pl zamieszczono Wykazy nieruchomości przeznaczonych:

- do sprzedaży:

Położenie nieruchomości	Opis, przeznaczenie w MPZP	Tryb zbycia	Termin na składanie niosków przez osoby mające pierwszeństwo w nabyciu
Wołów, ul. Bociania	Działka nr **25/29 Am 51**o pow. 0,3587 ha, teren aktywności gospodarczej	Przetarg nieograniczony	29.04.2019 r.
Wołów, ul. M. Skłodowskiej – Curie	Działka nr **25/30 Am 51** o pow. 0,3541 ha, teren aktywności gospodarczej	Przetarg nieograniczony	29.04.2019 r.

Wykazy ostały wywieszone na okres 21 dni na tablicy ogłoszeń Urzędu Miejskiego w Wołowie (Rynek 34) w przybudówce B Ratusza. Szczegółowe informacje można uzyskać w Wydziale Geodezji i Gospodarki Nieruchomościami – pokój nr 14, tel. 71/319 13 15, 71/319 13 24.

KURIER GMIN
TYGODNIK • WYDAJE „Agencja Reklamowo-Medialna ART" Marta Ringart Orłowska, redakcja: Marta Ringart-Orłowska (redaktor naczelna), Grzegorz Kuliński (skład), Dominika Iskierka (reklama i marketing), Katarzyna Dolata (administracja, reklama, marketing), Dariusz Judziński (dziennikarz sportowy), Wojciech Romanowski (dziennikarz), stali współpracownicy: Marek Czwartyński. Redakcja i biuro ogłoszeń: Wołów, ul. Zwycięstwa 15 – czynne od poniedziałku do piątku 8.00-16.00, tel. 071/ 319 79 18; • Skład własny • Druk: Agora-Poligrafia Sp. z oo • Redakcja nie odpowiada za treść ogłoszeń, reklam i życzeń. Zastrzega sobie prawo zmiany tytułów, skracania i adiustacji tekstów • Wzory reklam chronione są prawem autorskim • Materiałów niezamówionych nie zwracamy • Nasz adres poczty elektronicznej: sekretariat@kuriergmin.pl; reklama@kuriergmin.pl; internet: www.kurier-gmin.pl
opisz.pl 0f9613e938

KURIER GMIN
TYGODNIK POWIATU WOŁOWSKIEGO

Na zdrowie!

Dofinansowanie do termomodernizacji

Zdecydowana większość Polaków uważa, że zanieczyszczenia powietrza to istotny problem i twierdzi, że powinny zostać podjęte dodatkowe środki w walce z problemami zdrowotnymi na tle zanieczyszczeń powietrza. Zaznaczałam wielokrotnie, że nasze codzienne wybory mają ogromny wpływ na jakość powietrza, tak więc my sami możemy zrobić bardzo dużo dla poprawy jakości powietrza.

Dlatego zacznij od dziś:

- Inwestować w sprawny piec grzewczy i dobrej jakości opał.
- Zamiast samochodem jeździć transportem publicznym lub rowerem.
- Zmniejszać zapotrzebowanie na energię cieplną w domu i pracy.
- Inwestować w energooszczędne urządzenia domowe, zarówno w domu jak i w miejscu pracy.
- Wybierać produkty lokalne, by ograniczyć transport lądowy i lotniczy.
- Dbać o okoliczną zieleń, gdyż drzewa i krzewy produkują tlen i pochłaniają część zanieczyszczeń.
- Angażować się na rzecz ochrony powietrza.

Gdy już zdecydowaliśmy się na działania proekologiczne to chcielibyśmy uzyskać dofinansowanie. Rządowym programem, w którym można uzyskać środki na kompleksową termomodernizację, jest program **„Czyste Powietrze”**. Obsługą i całościową realizacja programu na Dolnym Śląsku zajmuje się Wojewódzki Fundusz Ochrony Środowiska i Gospodarki Wodnej we Wrocławiu. Program skupia się na wymianie starych pieców i kotłów na paliwo stałe oraz termomodernizacji budynków jednorodzinnych, by efektywnie zarządzać energią. Korzystając z programu możesz uzyskać zwrot części poniesionych kosztów, w formie dotacji lub pożyczki. Maksymalne możliwe dofinansowanie to 53 000 zł, a minimalny koszt projektu, przy którym można się ubiegać o pomoc to 7 000 zł. Program przewiduje dofinansowanie między innymi na:

- wymianę starych źródeł ciepła oraz zakup i montaż nowych źródeł ciepła, spełniających wymagania programu,
- docieplenie przegród budynku,
- wymianę stolarki okiennej,
- montaż lub modernizację instalacji centralnego ogrzewani i ciepłej wody użytkowej,
- instalację odnawialnych źródeł energii, takich jak kolektory słoneczne czy instalacje fotowoltaiczne,
- montaż wentylacji mechanicznej z odzyskiem ciepła.

Obecnie, Gmina Wołów wspólnie z gminami z terenu OSI Doliny Baryczy przystąpiła do przygotowania wniosku o dotację ze środków Unii Europejskiej na wymianę kotłów opalanych paliwem stałym na bardziej przyjazne środowisku źródła ciepła. W ramach projektu możliwe będzie dofinansowanie modernizacji systemów grzewczych (np. wymiana kotła, instalacji grzewczej) w budynkach jednorodzinnych oraz lokalach mieszkalnych w budynkach wielorodzinnych. Przewidujemy, że na ten cel mieszkańcy będą mogli otrzymać dotację w maksymalnej wysokości 20 tys. zł dla budynku jednorodzinnego i 10 tys. zł dla mieszkania w budynku wielorodzinnym (kwoty mogą ulec zmianie), nie więcej jednak niż 70% wydatków poniesionych na inwestycję. Termin ogłoszenia wyników naboru dla gmin, wyznaczono na październik 2019 roku, a realizacja projektu ma zakończyć się wraz z końcem 2021 roku.

„Program działań edukacyjnych, wspierających walkę ze smogiem i niską emisją” prowadzony jest przez Gminę Wołów a dofinansowywany jest przez Wojewódzki Fundusz Ochrony Środowiska i Gospodarki Wodnej we Wrocławiu.

Aby wypełnić wniosek należy zalogować się w portalu WFOŚiGW dostępny w linku poniżej:
https://portal.fos.wroc.pl/strona-glowna-programu

Prywatny Gabinet Ginekologiczny
dr n.med. Krzysztof Ćwiklicki
Specjalista ginekolog-położnik
- USG,
- KTG,
- KONIZACJA,
- CYTOLOGIA.
Przyjmuje: wt.- czw. 16:00 - 18.00
Brzeg Dolny, ul. Kętrzyńskiego 1
(naprzeciwko Przychodni w budynku Apteki Dolnobrzeskiej)
tel. 696 485 738
REKLAMA

Gemini-med
Przychodnia rodzinna NFZ
www.geminimed.pl
Lekarze specjaliści w przychodni rodzinnej
Paweł Ożóg LEK. MED.
Adrian Droś LEK. MED.
Anita Wandyszewska LEK. MED.
Artur Kulesz GINEKOLOG
Andrzej Kapłon GINEKOLOG
Grzegorz Winkiel GINEKOLOG
Maria Rybicka PEDIATRA
Beata Kosyk PEDIATRA
Brygida Jabłońska PEDIATRA
Lucyna Wiktor PEDIATRA
Mohamed Mizanur Rahman PEDIATRA
Justyna Korczewicz LEK. RODZINNY
Krystian Truszkiewicz RADIOLOG
Artur Wieraszko CHIRURG NACZYNIOWY
Jarosław Strzemecki CHIRURG
Jacek Redko ORTOPEDA
Piotr Kołodyński LARYNGOLOG
Aleksandra Szczepańska NEUROLOG
Dariusz Konopczak CHIRURG ONKOLOG
Tomasz Bańkowski KARDIOLOG
Feras Bayyodalqasrawi LEK. MED.
Rejestrator ciśnienia
Szeroki zakres badań USG w tym USG serca
Rejestrator holterowski EKG/RR
Aplikacja DOZ.pl
pobierz z Google Play lub App Store
Zlecenia transportu prosimy zgłaszać pod nr tel.: 664 190 185 w godz. 8.00 -16.00 lub pod nr tel.: 71 389 79 90 do godz. 18.00 oraz całodobowo pod nr tel. 513 105 951
transport medyczny
Możesz zamówić przez komórkę i odebrać w aptece
DOZ APTEKA
Czynna: pon.-pt. 8.00-18.00
sob. 9.00-14.00 tel. 71 319 78 80
Wołów, ul. Trzebnicka 20/4 tel. 71 389 79 90
Czynna: poniedziałek - piątek 8.00 - 18.00
REKLAMA

Wojciech Ugorski
specjalista radiolog
USG
wt.15–18, pt. 16–18
ul. Piłsudskiego 34
Przych. Rejon., gab. 115
600 069 413
REKLAMA

Dr nauk med. Mariusz Krawczyk
specjalista chirurg-onkolog
USG:
• piersi
• ślinianek
• tarczycy
• węzłów chłonnych
• dermatoskopia - badanie znamion barwnikowych
Czwartki 16.00-18.00 tel. 606 456 454
Wołów, ul. Inwalidów Wojennych 19 (bud. KRUS)
REKLAMA

USG SERCA
USG BRZUCHA
kardiolog, specjalista chorób wewnętrznych
lek. med. Paweł Rehan
wtorki i czwartki
16.00–17.00
ul. Inw. Wojennych 19
Wołów (bud. KRUS)
tel. 604 523 262
REKLAMA

NZOZ CENTRUM STOMATOLOGII ADA-dent
Wołów ul. Więzienna 6
Nowoczesne leczenie endodontyczne i zachowawcze, protezy, korony, mosty, implanty, zabiegi stomatologiczne w znieczuleniu ogólnym.
6 dni w tygodniu
RTG panoramiczne i punktowe
Poradnia stomatologii ogólnej tel. 606 819 714
Poradnia chirurgii stomatologicznej tel. 663 133 873
rejestracja od poniedziałku do soboty w godz. 9.00-18.00
REKLAMA

lekarz dentysta
Piotr Laska
Gabinet w szkole podstawowej nr2
realizuje bezpłatne świadczenia dla dzieci do lat 18
w ramach kontraktu z NFZ
Dowolne terminy wizyt
ul. Robotnicza 9,
56-100 Wołów
rejestracja telefoniczna
071/389 13 31
REKLAMA

KONSULTACJE UROLOGICZNE
dr nauk med. Patrik Forszt
Specjalista urolog, FEBU
Choroby nerek, pęcherza, prostaty, zaburzenia potencji, USG NA MIEJSCU
Przyjęcia w Wołowie i Brzegu Dolny co wtorek od godz. 15:30
Brzeg Dolny DSCM
M. Iwaszkiewicz
ul. Wilcza 6
rejestracja 71 3190766
www.forszt.pl
Wołów
Manamedica
ul. Inwalidów Wojennych 13
rejestracja 71 3895360
REKLAMA

Zespół opieki domowej
Punkt Konsultacyjny w Rejonowej Przychodni w Wołowie, ul. Piłsudskiego 34, 56-100 Wołów, czynny we wtorek i piątek, godz. 9.00-14.00, pokój nr 207, II piętro, telefon: 728 228 192.
W ramach kontraktu z Narodowym Funduszem Zdrowia obejmujemy opieką paliatywno - hospicyjną pacjentów z następującymi schorzeniami:
• choroby nowotworowe,
• owrzodzenia odleżynowe,
• niewydolność oddechowa niesklasyfikowana gdzie indziej.
Zapewniamy bezpłatną:
• opiekę lekarską i pielęgniarską w domu chorego,
• leczenie bólu według najnowszych standardów i innych objawów towarzyszących chorobie nowotworowej,
• leczenie odleżyn,
• rehabilitację,
• wsparcie psychologiczne,
• żywienie dojelitowe dietą przemysłową,
• nieodpłatne wypożyczanie sprzętu medycznego.
REKLAMA

AGA-MED
Agnieszka Owczarek
Lekarz specjalista ginekologii i położnictwa
Brzeg Dolny, ul. Odrodzenia 8b/4
– USG, KTG,
– KRIOTERAPIA,
– BIOPSJE diagnostyczne,
– badania cytologiczne systemem BETHESDA
Przyjmuje: wt. 15.00-18.00, czw. 15.00-17.00
Dyżur położnej: wt. 13.00-15.00, czw. 13.00-15.00
Rejestracja: tel. 608 123 486, 71 319 53 14
REKLAMA

Pełny zakres informacji medycznych tylko w tygodniku KURIER GMIN

DERMATOLOG

• Elżbieta Marcinkowska,
prywatny gabinet czynny w piątki od 17.00 do 18.00. Brzeg Dolny, ul. Kętrzyńskiego 1, budynek Apteki Dolnobrzeskiej, **tel. 513 137 548.** (bud. Restauracji Bajka).

DIETETYK:

• **Poradnia Dietetyczna FitoBello mgr inż. Justyna Izydorczak**
dietetyk, psychodietetyk, technolog żywności
przychodnia MANAMEDICA Wołów, ul.Inwalidów Wojennych 13
rej. 605 650 804, www.fitobello.pl

FIZYKOTERAPIA:

Monika Kryś -masażystka.
Masaż leczniczy kręgosłupa i inych narządów ruchu
- relaksacyjny,
- drenaż limfatyczny i anty-celulitowy
- bańka chińska

Wizyty z dojazdem do klienta
781471014

NEUROLOG

• Elżbieta Buczkowska,
specjalista neurolog,przyjmuje w prywatnym gabinecie w Obornikach Śl., ul. Dworcowa 36C.Poniedziałek w godz. 15.30-16.30**tel. 603 999 676**

PSYCHIATRA

• Katarzyna Leszczyńska,
specjalista psychiatra.
Prywatny gabinet,
Brzeg Dolny, ul. Zwycięstwa 9/2,
wizyty domowe. Nerwice, depresje, zaburzenia psychiczne,
tel. 606 286 236.

• Prywatny Gabinet Psychiatryczny, Magdalena Krakowska-Kociołek,
specjalista psychiatra
ul. Inwalidów Wojennych 19, Wołów (budynek KRUS), pon. 15.00–18.00.
Po wcześniejszejrejestracji:
604 433 803.Wizyty domowe.

STOMATOLOG

• GALLUS stomatologia
Świadczymy pełen zakres usług stomatologicznych. Zapraszamy od pon. do pt. od 9.00 - 20.00
Wołów ul. Trzebnicka 20/4
(Przychodnia Gemini-med)
www.gallus-stomatologia.pl
Rejestracja: 730 444 646

• Stomatologia dla Rodziny
Kompleksowe leczenie stomatologiczne, nowoczesne materiały, radiowizjografia, RTG, chirurgia, protetyka.
Oborniki Śl., ul. Łokietka 22
Rejestracja: 71 310 26 12

UROLOG

• Aleksander Biały
Chirurg Specjalista Urolog
Prywatny Gabinet Urologiczny, USG,
Wołów ul. Piłsudskiego pok.115
(przychodnia rejonowa)
Środa 15:00-18:00
tel. 601206357, (71) 389 26 62

ORTOPEDA

• Waldemar Olszowiec,
specjalista ortopeda, specjalista chirurgii urazowej. NZOZ, ul. Zwycięstwa 9/2, Brzeg Dolny. Przyjmuje: poniedziałek: 15.00–18.00. Leczenie zachowawcze i operacyjne schorzeń narządu ruchu,
tel. 71 319 07 66.

Witamy na świecie

Wojtuś urodził się 7 marca o godzinie 5.30. Ważył 3650g i mierzył 57 cm. Wojtuś to pociecha Malgorzaty i Rafała ze Środy Śląskiej. W domu na braciszka czeka 4-letni Antoś.

Klara urodziła się 7 marca o godzinie 19.45. Ważyła 3700g i mierzyła 57cm. Klara to pociecha Kamili i Marcina Lewickich z Brzegu Dolnego. W domu na siostrzyczkę czeka 2-letnia Bianka.

Zosia urodziła się 7 marca o godzinie 8.26. Ważyła 3750g i mierzyła 57cm. Zosia to pociecha Mari i Bartosza Możdżonek z Trzebnicy. W domu na siostrzyczkę czeka 5-letni Stasiu.

Alan urodził się 7 marca o godzinie 20.53. Ważył 3560g i mierzył 56 cm. Alan to pociecha Sandry i Eryka z Brzegu Dolnego.

Adaś urodził się 8 marca o godzinie 8.50. Ważył 3290g i mierzył 57 cm. Adaś to pociecha Kingi i Damiana Fabiszewskich z Ciechowa (g. Środa Śląska).

Amelia urodziła się 8 marca o godzinie 12.38. Ważyła 2620g i mierzyła 48 cm. Amelia to pociecha Ewy i Bogdana z Góry.

Twój e-PIT bezpieczny, szybki i wygodny!

Od 15 lutego 2019 r. działa nowa usługa Ministerstwa Finansów „Twój e-PIT" . To automatycznie przygotowane i udostępnione przez Krajową Administrację Skarbową roczne zeznanie podatkowe osób fizycznych (na razie dotyczy to tylko PIT-37 i PIT-38).Na pytania redakcji Kuriera Gmin dotyczące tej usługi odpowiedzi udzieliła Agnieszka Tomczak starszy kontroler skarbowy w Urzędzie Skarbowym w Wołowie.

- Gdzie znajdziemy swój e-PIT?

-E-PIT czeka na podatnika na portalu www.podatki.gov.pl. Trzeba się tylko poprawnie zalogować podając swój nr PESEL lub NIP i datę urodzenia, kwotę przychodu z deklaracji za rok 2017, jedną z kwot przychodu z dowolnej informacji od pracodawcy/płatnika (np. z PIT-11) za 2018 r. Alternatywą jest skorzystanie z profilu zaufanego. Do zalogowania się nie jest potrzebny podpis kwalifikowany.

- Podatnicy obawiają się o swoje dane. Pytają czy poziom zabezpieczeń jest wystarczający?

- Przed uruchomieniem usługi e-PIT Ministerstwo Finansów przeprowadziło szereg analiz, podczas projektowania systemu, w którym dostępna jest usługa. Po licznych pytaniach, czy inne osoby mogą zobaczyć nasze zeznania, Ministerstwo Finansów wprowadziło dodatkowa pozycję uwierzytelnienia swoich danych - kwotę nadpłaty/ podatku do zapłaty za 2017 rok.

- Jaką możemy mieć gwarancję, że nasze dane są bezpieczne?

- Bezpieczeństwo wszystkich danych jest zapewnione. Każde logowanie się na konto innej osoby jest przestępstwem. Oprócz dodatkowego zabezpieczenia, Podatnik będzie mógł sprawdzić historię logowania na swoje konto w portalu podatki.gov.pl.

- Co, jeśli Podatnik nic nie zrobi ze swoim zeznaniem PIT?

- Zostanie uznane rozliczenie przygotowane automatycznie, czyli można „zapomnieć o PIT".

- Nic nie robię, system automatycznie uwzględnia rozliczenie e-PIT, okazuje się, że trzeba dopłacić podatek. Co wtedy?

-W przypadku dopłaty podatku urząd skarbowy, w terminie do 31 maja, powiadomi podatnika o konieczności zapłaty podatku. Od momentu otrzymania tej informacji mamy 7 dni na dokonanie zapłaty. Dopiero od tej daty naliczane będą odsetki.

- Co, jeśli wyślę rozliczenie pocztą w ostatnim możliwym terminie?

- Zastosowanie ma zasada, że PIT rozliczony samodzielnie ma pierwszeństwo.

- Małżonkowie chcą rozliczyć się wspólnie. Czy system to uwzględni?

- W ramach systemu Twój e-PIT rozliczenie przygotowywane jest zawsze indywidualnie. Bez względu na to, czy w ubiegłych latach rozliczaliśmy się z małżonkiem. By rozliczyć się wspólnie, jeden z małżonków loguje się do systemu Twój e-PIT, otwiera swoje przygotowane zeznanie podatkowe i po wybraniu odpowiedniej opcji („rozlicz wspólnie z małżonkiem") podaje dane autoryzujące małżonka (PESEL współmałżonka, kwoty przychodu z 2017 lub ewentualnie profil zaufany). Na podstawie tych danych system połączy deklaracje i dokona automatycznego wspólnego rozliczenia. Jeśli wszystko się zgadza i nie trzeba nanosić żadnych korekt, wystarczy zaakceptować rozliczenie.

- Co z ulgami na dzieci w systemie e-PIT?

- Jeśli w ubiegłym roku rozliczaliśmy ulgę na dzieci, w tym roku, w systemie Twój e-PIT będzie ona automatycznie wpisana. Ulga będzie uwzględniona do ukończenia przez dziecko 18. roku życia. Jeżeli dziecko kontynuuje naukę po osiągnięciu pełnoletności, to dane za pozostałe okresy, Podatnik musi uzupełnić samodzielnie. System weryfikuje prawo do ulgi po numerze PESEL. Jeśli dziecko urodziło się w 2018 r. albo w zeszłym roku nie korzystaliśmy z ulgi, nie zostanie ona w tym roku automatycznie uwzględniona i trzeba będzie ją dopisać samodzielnie.

- Czy inne ulgi i odliczenia podatkowe będą wpisane automatycznie?

- Nie. Trzeba je będzie dodać samodzielnie. Przykładami ulg i odliczeń, które mogą się komuś należeć, a nie zostaną uwzględnione automatycznie przez KAS, są np.: ulga za oszczędzanie na Indywidualnym Koncie Zabezpieczenia Emerytalnego (IKZE), ulga rehabilitacyjna, ulga internetowa, darowizny.

- Co z małoletnimi, którzy uzyskali przychody i muszą rozliczyć podatek?

- Muszą to zrobić w tradycyjny sposób lub skorzystać z e-deklaracji . System e-PIT nie uwzględnia zeznań podatkowych osób małoletnich.

- Jak szybko Podatnik otrzyma zwrot podatku?

- Składając zeznanie elektronicznie zwrot otrzymamy do 45 dni (licząc od dnia złożenia zeznania). Jeśli zeznanie zostanie złożone papierowo, termin zwrotu nadpłaty wynosi 3 miesiące.

- Jak przekazać 1 proc. na organizację pożytku publicznego?

- W zeznaniu e-PIT automatycznie pozostaje ta sama organizacja, którą wpisaliśmy w ubiegłym roku. Można jednak dokonać korekty i wpisać inną OPP.

- A co z osobami prowadzącymi działalność gospodarczą i mającymi umowę o pracę ? Czy mogę się rozliczyć przez system Twój e-PIT?

- Nie. W tym przypadku trzeba rozliczyć się samemu. Z zapowiedzi Ministerstwa Finansów wynika, że osoby prowadzące działalność gospodarczą będą mogły rozliczać się przez Twój e-PIT od 2020 roku.

- Zgłaszane są sytuacje, że wpisana przez fiskusa do e-PIT-u kwota podatku do zapłacenia nie jest stała i zmienia się przy kolejnych logowaniach do usługi.

- Podatnicy muszą pamiętać o tym, że do czasu akceptacji i wysłania zeznania, przygotowane rozliczenie może być automatycznie aktualizowane o nowe informacje złożone przez płatników (pracodawcę) bądź ich korekty. Trzeba więc przed zaakceptowaniem rozliczenia sprawdzić dane wskazane w udostępnionym zeznaniu, w tym w szczególności po modyfikacji o informacje, które sami wpisujemy.

- Czy oprócz zgłaszanych zagrożeń i wątpliwości , docierają również pozytywne opinie nt. usługi Twój e-PIT?

- Otrzymujemy dużo pozytywnych sygnałów o bardzo entuzjastycznym odbiorze usługi Twój e-PIT. Usługa Ministerstwa Finansów jest na tyle powszechną i mobilną, przez nieco ponad tydzień, w całym kraju, złożonych zostało ponad milion deklaracji.

ok

eprasa.pl 0f9613e938

Zależy nam na Tobie

dlatego oferujemy atrakcyjne warunki relokacji

Proponujemy Ci pracę w nowoczesnym zakładzie produkcyjnym BASF w Środzie Śląskiej. Jeżeli podjęcie pracy u nas wiąże się z Twoją relokacją, pomożemy Ci w formalnościach, zapewnimy początkowe zakwaterowanie i zaoferujemy dodatkowy bonus finansowy na dobry start.

Dowiedz się więcej na:
www.basf.pl/kariera

REKLAMA

eprasa.pl 0f9613e938