TYLKO U NAS

O tym nie przeczytacie w samorządowej gazetce

Wzrasta ilość śmieci, rosną opłaty dla mieszkańców

CIEKAWOSTKI

Rewolucja w dziecięcej garderobie: Oddajesz ubranka, bierzesz inne!

Nr 47 (1460) 21 XI - 27 XI 2024 | Rok zał. 1993 | Cena: 5 zł (5% VAT) | Redaktor: Daniel Długosz | ISSN 1234-4982

NOWa gazeta trzebnicka

POWIATOWY TYGODNIK LOKALNY

lokalne jest fajne

www.nowagazeta.pl | www.facebook.com/gazeta.trzebnicka | 100% KAPITAŁU POLSKIEGO

Składki na farbę i papier w szkołach: dobrowolność czy przymus?

GMINY: TRZEBNICA, OBORNIKI ŚLĄSKIE, ŻMIGRÓD, PRUSICE, WISZNIA MAŁA, ZAWONIA

UDERZYŁA W KARETKĘ

Zginęła 36-letnia kobieta

FOT. FB SOŁECTWO OZOROWICE

W gazecie... TV program

BABSKIM OKIEM

"Stop łańcuchom" - czy autorzy przemyśleli skutki

Zderzenie samochodów spowodowało pożar

Wyjątkowa akcja dla absolwentów. Mapa świata na 80-lecie szkoły

Masz temat?
ZADZWOŃ:
71-387-21-31
Nie jesteśmy obojętni

Balet Sofija
Zapisy dla dziewczynek od 4 lat
TRZEBNICA
tel. 601-996-355
www.magiatanca.pl

Sofija STUDIO TAŃCA KLASYCZNEGO
AKROBATYKA
TEL. 601-996-355 www.magiatanca.pl
NOWOŚĆ AKROBATYKA
Gdzie i kiedy?
- w każdy czwartek i piątek w Trzebnicy
Dla kogo?
- dla dziewczynek i chłopców
- dla dzieci od 6 lat

APLIKACJA MOBILNA
powiadomienia o ważnych wydarzeniach, prosto na twój telefon
wygodne czytanie artykułów i newsów z portalu
dostęp do całego wydania gazety
możesz sam zmieszczać ogłoszenia
wkrótce wiele innych nowości
Nie czekaj, POBIERZ za darmo już teraz

WIGMET RECYCLING
ZŁOMOWANIE POJAZDÓW
przyjeżdżamy własnym transportem
płacimy za auto gotówką
wydajemy na miejscu zaświadczenie do wyrejestrowania
tel. 506-80-32-32
Prowadzimy również sprzedaż używanych części samochodowych
tel. 512-330-819
REKLAMA

47 9771234 498017

eprasa.pl 120fb41dfa

/gazeta.trzebnicka
www.nowagazeta.pl
NOWa gazeta trzebnicka
Nr 47 (1460) 21 XI - 27 XI 2024
e-mail: redakcja@nowagazeta.pl
tel. interwencyjny: 693-44-61-41

CYTAT TYGODNIA

"...całkowity koszt odbioru odpadów według ich szacunków wyniesie w 2025 roku nieco ponad 11,6 mln zł"

Czytaj na...

Stronie 3

LICZBA TYGODNIA

60 mln

litrów wody zaoszczędziły mamy należące do Klubu Dzielciucha

Czytaj na...

Stronie 8

Ceny paliw

19.11.2024r.

STACJA PALIW	PB 95	ON	LPG
Inter Marche Trzebnica	6,08	6,15	3,09
Matłok Trzebnica	6,11	6,19	3,12
PKN Orlen Żmigród ul. Parkowa 4a	6,07	6,01	3,14
PKN Orlen Oborniki Śląskie	6,01	6,21	3,06

KONKURS KONKURS KONKURS

Tortusiowo z NOWą

Drodzy Czytelnicy zachęcamy do wzięcia udziału w naszej zabawie „Tortusiowo z NOWą". Co miesiąc rozdajemy jeden tort, ufundowany przez Cukiernię Beza z Obornik Śl.

Jeżeli chcesz zrobić niespodziankę swoim najbliższym lub sobie, weź udział w naszym konkursie, a Cukiernia Beza przygotuje słodkości specjalnie dla Ciebie.

Zasady są bardzo proste: wytnij zamieszczony w NOWej gazecie trzebnickiej kupon, wpisz swoje dane oraz krótko uzasadnij, dlaczego właśnie Ty zasługujesz na słodki upominek. Wypełniony kupon przynieś do redakcji lub prześlij go pocztą na adres: 55-100 Trzebnica, ul. Armii Krajowej 2B. Zeskanowany kupon możesz również przesłać mailem: redakcja@nowagazeta.pl

Na koniec miesiąca spośród dostarczonych kuponów wybierzemy jeden z najbardziej przekonywującym uzasadnieniem. Będzie pysznie.

*Regulamin konkursu w Redakcji

KUPON KONKURSOWY

TORTUSIOWO Z „NOWĄ"

CUKIERNIA BEZA A.E. Kozowicz

Wierzysz czy nie wierzysz możesz wygrać torta z „BEZY"!

IMIĘ: .....

NAZWISKO: .....

NR TELEFONU: .....

DLACZEGO JA POWINIENEM OTRZYMAĆ TORT Z CUKIERNI „BEZA": .....

☑* - „Wyrażam zgodę na przetwarzanie moich danych osobowych przez Agencję Reklamową NOWa s.c. w Trzebnicy na potrzeby przeprowadzenia konkursu o nazwie „Tortusiowo z NOWą" i wydania nagrody, zgodnie z regulaminem konkursu i przepisami ustawy z dnia 29 sierpnia 1997r. o ochronie danych osobowych (tekst jednolity Dz. U. z 2014r., poz. 1182).

Uwaga na środki zawierające fosforek glinu. Były zgony

Na przełomie października i listopada na terenie kraju miały miejsce zachorowania i zgony. W wyniku dochodzenia okazało się, że przyczyną zatruć ludzi był środek stosowany do zwalczania gryzoni. Wojewódzki Inspektorat Ochrony Roślin i Nasiennictwa we Wrocławiu wystosował ostrzeżenie.

Na przełomie października i listopada w Polsce stwierdzono zatrucia szkodliwymi oparami, wydzielanymi przez środki do zwalczania gryzoni i owadów zawierającymi fosforek glinu. Związek ten w kontakcie z wilgocią wydziela toksyczny fosforowodór. Troje dzieci zmarło.

FOT. PIXABAYCOM

Objawy zatrucia fosforowodorem:

*ucisk w klatce piersiowej
* nudności
* bóle i zawroty głowy
* omdlenia.

Wojewódzki Inspektorat Ochrony Roślin i Nasiennictwa we Wrocławiu ostrzega i przypomina

Środki zawierające fosforek glinu mogą być stosowane wyłącznie przez użytkowników profesjonalnych, którzy ukończyli szkolenie w zakresie stosowania środków ochrony roślin metodą fumigacji.

W ostrzeżeniu WIORiN podkreśla, że fosforek glinu jest niebezpieczny, a "jego działanie polega na uwalnianiu w obecności wilgoci atmosferycznej fosforowodoru - trującego gazu, który j niewyczuwalny za pomocą węchu, w kontakcie z wodą uwalnia łatwopalne gazy, grozi zapłonem, a nawet wybuchem, działa toksycznie w kontakcie ze skórą, powoduje poważne uszkodzenie oczu, jego wdychanie grozi śmiercią".

Używając preparatu zawierającego fosforek glinu należy jednorazowo zużyć całą zawartość opakowania. Pojemnika, w którym pozostały niewykorzystane tabletki nie wolno ponownie otwierać.

Zasady stosowania środków zawierających fosforek glinu regulują przepisy prawa. Nieprzestrzeganie ich grozi nałożeniem kary grzywny.

MS

Pilnie potrzebna krew grupy 0 RH +

Regionalne Centrum Krwiodawstwa i Krwiolecznictwa im. prof dr hab. Tadeusza Dorobisza we Wrocławiu prosi krwiodawców o zgłoszenia.

Najpilniej potrzebna jest krew grupy 0 Rh+.

Również niskie są stany krwi grup: **B Rh- i 0 Rh-.**

Godziny rejestracji dawców krwi i kandydatów na dawców

RCKIK WE WROCŁAWIU, ul. Czerwonego Krzyża 5/9

- poniedziałek, środa, czwartek w godzinach 7:00 - 17:30
- wtorek, piątek w godzinach 7:00 - 13:30
- sobota w godzinach 7:30 - 12:00

red.

REKLAMA

Interwencja

NOWA24
JESTEŚ ŚWIADKIEM WYDARZENIA?
POWIADOM NAS!
tel. interwencyjny:
693-44-61-41

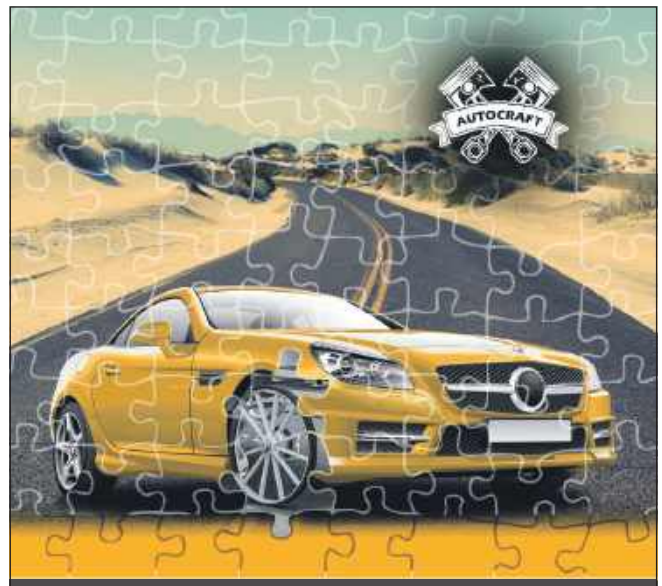

AUTOCRAFT S.C.
tylko najlepsze części samochodowe
Milicka 31
Trzebnica
autocraft@onet.pl
www.autocraft.net.pl
PROFI AUTO
pn. - pt. 8:00 - 17:00
sb. 9:00 - 13:00
71 387 02 66
512 087 592
502 705 365
573 166 921
REKLAMA

NOWa gazeta trzebnicka
Stowarzyszenie Gazet Lokalnych

Wydawca: NOWAPRESS s.c. Daniel Długosz, Kinga Długosz
Adres wydawcy i redakcji: 55-100 Trzebnica, ul. Armii Krajowej 2B tel. 71 312 19 62 lub 71 387 21 31 redakcja@nowagazeta.pl, nowagazeta.pl
Biuro reklam i ogłoszeń: Ewelina Florek, tel. 601-735-810 reklama@nowagazeta.pl

Druk: Polska Presse o/Sosnowiec
Nakład wydawnictwa: do 4000 egz.
Redaktor Naczelny: Daniel Długosz, tel. 603 666 370
Sekretarz redakcji: Ewelina Florek
Redaguje zespół: Magdalena Szymańska, Katarzyna Długosz, Tomasz Nawrot
DTP: Daniel Długosz, Ewelina Florek
Grafik: Ewelina Florek

Redakcja nie zwraca tekstów niezamówionych oraz zastrzega sobie prawo do skracania nadesłanych tekstów, listów i informacji. Za treść reklam i ogłoszeń, listów i polemik, jak również zawartość dodatku TV redakcja nie ponosi odpowiedzialności. Treść artykułów, wzory reklam i projekty graficzne są chronione prawem autorskim. Rozpowszechnianie bez zgody wydawcy jest zabronione.

eprasa.pl 120fb41dfa

Wzrasta ilość śmieci, rosną opłaty dla mieszkańców

Mieszkańcy trzebnickiej gminy produkują o wiele więcej śmieci niż rok temu. Jakby tego było mało, rosną też koszty odbioru czy składowania odpadów. Dlatego na najbliższej sesji radni będą głosować za podwyżką stawki za odbiór odpadów. Po wtorkowej komisji sprawa jest raczej przesądzona.

Śmieci to zmora każdego samorządu. Mimo, że niemal co roku władze podnoszą stawki za odbiór odpadów, to opłata wzrasta. W niektórych gminach znacznie, a w tych gdzie jest nieco niższa, samorząd z budżetu musi dopłacać spółkom do odbioru odpadów. A skoro dopłaca z budżetu, to znaczy, że o tyle mniej ma pieniędzy na różne inwestycje. Czyli na przykład, jeśli gmina do gospodarki śmieciowej dopłaci 2 mln zł, to oznacza to, że po pierwsze, składka dla mieszkańców została źle wyliczona, a po drugie o tyle mniej będzie pieniędzy np. na budowę chodników czy dróg.

W teorii i zgodnie z ustawą, gmina stawkę za odbiór odpadów na mieszkańca powinna ustalić w oparciu o rzeczywiste koszty odbioru śmieci. Innymi słowy, zebrane od mieszkańców pieniądze powinny pokryć wszystkie koszty. Niestety, wójtowie i burmistrzowie doskonale wiedzą, że wysoka stawka, to niezadowolenie mieszkańców. Dlatego wyliczenia oparte są o pewne założenia i symulacje, i często nie uwzględniają dopłaty, która była w poprzednim roku. W tym roku uchwałę o opłacie jako pierwsza podjęła Gmina Oborniki Śląskie. Stawka za odbiór odpadów segregowanych wynosi tam 49 zł na mieszkańca. Burmistrz Arkadiusz Poprawa nie ukrywał, że i tak do systemu trzeba będzie dopłacić, ale może nie tak dużo, jak w poprzednich latach.

FOT. FOT. ZDJĘCIE CZYTELNIKA

Jak wyliczono stawkę?

We wtorek sprawą śmieci zajęli się na komisjach radni z gminy Trzebnica, którzy otrzymali projekt uchwały wraz z wykazem wyliczeń i danych. Na komisji radni pytali, dlaczego nie ma tu przedstawicieli spółki Ergo. Chcieli bowiem zapytać o koszty związane z odpadami. Chcieli też poznać sprawozdanie finansowe spółki, ale skarbnik Barbara Krokowska powiedziała, że sprawozdania dostępne są w sądowym KRS-ie.

Naczelnik wydziału ochrony środowiska Szczepan Gurboda podał, że całkowity koszt odbioru odpadów według ich szacunków wyniesie w 2025 roku nieco ponad 11,6 mln zł. W tej kwocie sam koszt odbioru, transportu, odzysku i utylizacji odpadów wyniesie około 10,6 mln zł. Pozostały milion - to koszty prowadzenia PSZOK-a przy ul. Milickiej - około 448 tys. zł oraz koszty "obsługi administracyjnej tego systemu" w kwocie nieco ponad 595 tys. zł. Warto dodać, że te koszty to 80% całych kosztów administracyjnych. Pozostałe 20% przypada na opłatę, którą ponoszą firmy. W kosztach administracyjnych umieszczono między innymi pensje pracowników czy zarządu spółki. Radny Śmiertka chciał wiedzieć, dlaczego pensja prezesa znacznie wzrosła. Burmistrz odpowiedział, że to nieprawda. Radny przekonywał, że ma dowody, że pensja znacznie wzrastała, ale nie podał dokładnie o ile. Danych nie przedstawił też Marek Długozima. Możliwe, że sprawa wróci na czwartkowej sesji, gdzie radni podejmą ostateczną decyzję. Przypomnijmy, że podobna dyskusja odbyła się pod koniec 2022 roku. Wtedy radni również wskazywali na wysoką pensję nowej prezes Marty Łopuch, która najpierw otrzymywała pensję w wysokości 10.000 zł, a pod koniec 2022 roku już około 16.000 zł. Dodajmy, że w 2021 roku gmina do śmieci dopłaciła około 2 mln zł.

Tak czy inaczej, z obecnych wyliczeń i przedstawionych danych wynika, że deklarację w 2023 roku złożyło 23.195 osób. Jak obliczono stawkę? Kwotę 11,6 mln zł podzielono przez 23.195 osób i przez 12 miesięcy. W ten sposób otrzymano stawkę 44,84 zł. Tyle miesięcznie powinien według urzędników płacić każdy mieszkaniec. Ale jest pewna nieścisłość w tych obliczeniach.

Urzędnicy w wyliczeniu stawki założyli wprawdzie wzrost kosztów o około 5%, ale nie uwzględnili w niej dopłaty jaką gmina musiała ponieść z własnego budżetu na gospodarkę śmieciową w roku 2023, a właśnie dane z tego roku posłużyły do wyliczenia tegorocznej stawki. Przypomnijmy, że wszystko powinno się bilansować i zbierane od mieszkańców fundusze mają wystarczyć na odbiór odpadów. Podczas komisji zapytaliśmy urzędników, ile dopłacono do śmieci w zeszłym roku, ale ani naczelnik, ani skarbnik czy burmistrz nie podali kwoty. Ostatecznie w projekcie uchwały czytamy, że stawka w 2025 roku ma wynieść 41 zł na mieszkańca (37 zł była w tym roku). W uzasadnieniu podano też jakie stawki były w 2024 roku w pozostałych gminach. I tak w Obornikach Śl. było to 41 zł (w 2025 będzie 49 zł), w Prusicach od listopada tego roku stawka wynosi 37 zł, w Żmigrodzie również 37 zł, w Zawoni 35 zł i w Wiszni Małej 41 zł. Ale te gminy jeszcze nie ustalały nowych stawek.

Dlaczego w Obornikach Śl. stawka wynosić ma 49 zł a w Trzebnicy 41 zł? O to zapytaliśmy burmistrza Arkadiusza Poprawę.

Wyjaśnił, że wynika to ze specyfiki danej gminy. Jego gmina to głównie domki jednorodzinne. Bloków jest znacznie mniej niż w Trzebnicy, a koszt odbioru indywidualnego jest dużo większy niż odbiór zbiorowy śmieci przy blokach. Poza tym gmina chciała wreszcie urealnić opłatę za śmieci, aby mniej dopłacać z budżetu, dzięki temu zostanie więcej na inwestycje.

Produkujemy więcej śmieci

Na wzrost kosztów składa się też ilość śmieci, a ta drastycznie rośnie. Urzędnicy porównali dwa okresy. Styczeń - wrzesień 2023 do stycznia - września 2024. Okazuje się, że odpadów niesegregowanych (zmieszanych) było o prawie 200 ton więcej. Papieru i tektury o 51 ton więcej, tworzyw sztucznych o 82 tony więcej, szkła o 15 ton więcej. Dużo więcej było też odpadów zielonych, wzrost aż o ponad 291 ton. Ale największy wzrost to odpady wielkogabarytowe. Tu wzrost był aż o prawie 470 ton!

Daniel Długosz

Były radny PiS i kandydat na burmistrza dostał pracę w Starostwie

Zbigniew Kuźma to były radny PiS w gminie Trzebnica. W ostatnich wyborach bez powodzenia wystartował w wyborach na burmistrza Trzebnicy. Startował jednak nie z ramienia PiS, a z własnego komitetu. Wielu naszych rozmówców mówiło, że to był duży błąd, bo Kuźma z PiS jest kojarzony od dawna, choć on sam mówił, że do partii formalnie nie należy. Tak czy inaczej Zbigniew Kuźma dostał bardzo słaby wynik, a jego lista radnych nie wprowadziła do rady miejskiej nikogo. On sam też nie został radnym, ale jak to mówią, od czego ma się kolegów...

Stanowiska dla radnych PiS

W wyniku zawartej koalicji radnych z komitetu Samorządowcy dla Powiatu z radnymi Prawa i Sprawiedliwości wicestarostą został **Janusz Szydłowski** z PiS. Funkcję przewodniczącej rady objęła **Anna Morawiecka** (PiS), wiceprzewodniczącą rady została **Bogumiła Lewandowska** (PiS), a etatowym członkiem zarządu została **Agnieszka Brząkała** (PiS). Etatowy członek zarządu to funkcja nietypowa. Z reguły radni wchodzą do zarządu powiatu, ale nie dostają etatu, tylko dietę. Pierwsze etatowe stanowisko w randze członka zarządu powiatu utworzono, gdy starostą był Waldemar Wysocki z PiS. Wtedy posadę otrzymał Sławomir Błażewski. Ówczesna opozycja wskazywała, że etat dla członka zarządu to niepotrzebny wydatek, bo przecież wystarczą opłacane funkcje starosty i wicestarosty, ale ówczesna koalicja radych PiS i radnych burmistrza Trzebnicy nic sobie z tego nie robiła. Dopiero po zmianie władzy w 2018 roku, gdy rządy w powiecie objęła Koalicja Obywatelska ze Wspólnotą Samorządowo Ludową, nikomu nie dano etatu za pracę w zarządzie powiatu. Choć furtka w postaci odpowiedniej uchwały w obrocie prawnym pozostała.

Ile kosztuje etatowy członek zarządu?

Po ostatnich wyborach „furtka" została ponownie otworzona. Atrakcyjną funkcję dostała radna PiS Agnieszka Brząkała. Tym samym radni z PiS, którzy, można powiedzieć z kretesem, przegrali wybory, otrzymali wszystkie intratne stanowiska, w tym dwa - starosty i etatowego członka zarządu - dobrze płatne. Jaką pensję ustalono dla Agnieszki Brząkały? Będziemy o to pytać. Ale to nie koniec.

Gdzie pracuje Zbigniew Kuźma?

Wspomniany na początku **Zbigniew Kuźma** też nie został na lodzie. Gdy wicestarostą został Janusz Szydłowski, starostwo ogłosiło nabór na stanowisko **głównego specjalisty - samodzielne stanowisko kontroli.** Tak się złożyło, że na to miejsce zgłosił się tylko jeden kandydat i był nim Zbigniew Kuźma.

- Komisja rekrutacyjna, biorąc pod uwagę dokumenty aplikacyjne oraz przeprowadzoną rozmowę kwalifikacyjną pozytywnie oceniła kandydaturę Pana Zbigniewa Kuźmy. Kandydat wykazał się wiedzą i znajomością zagadnień dotyczących stanowiska pracy w stopniu pozwalającym na sprawną realizację zadań na tym stanowisku - czytamy w informacji starosty Małgorzaty Matusiak.

dd

eprasa.pl 120fb41dfa

/gazeta.trzebnicka
www.nowagazeta.pl
NOWA gazeta trzebnicka
Nr 47 (1460) 21 XI - 27 XI 2024
e-mail: redakcja@nowagazeta.pl
tel. interwencyjny: 693-44-61-41

Uderzyła w karetkę. Zginęła 36-letnia kobieta

Do tragedii doszło w piątek 15 listopada około godziny 15.30. Młoda kobieta, jadąca Fordem w Strzeszowie ulicą Lipową zderzyła się czołowo z prawidłowo jadącą na sygnale do pacjenta, karetką pogotowia.

Jak udało nam się ustalić Fordem jechała jedna osoba. Była to młoda kobieta. Z komunikatu straży dowiedzieliśmy się, że w momencie przyjazdu pierwszego zastępu poszkodowana leżała na jezdni obok swojego samochodu i była nieprzytomna. Pomocy udzielało jej dwóch ratowników, z uczestniczącego w wypadku ambulansu. Po chwili przyjechała kolejna karetka. Zespół przejął ratowanie kobiety kontynuując reanimację. Po pewnym czasie na miejscu wylądował też śmigłowiec Lotniczego Pogotowia Ratunkowego. Działania ratownicze nie przyniosły jednak efektu. Lekarz stwierdził zgon kobiety.

FOT. FB SOŁECTWO OZOROWICE

Aspirant Lidia Łynko z trzebnickiej komendy potwierdziła, że kobieta zjechała na przeciwległy pas ruchu, którym prawidłowo jechała karetka na sygnale. Miała włączone sygnały dźwiękowe i świetlne. Obaj poszkodowani ratownicy nie doznali większych obrażeń, choć mieli liczne stłuczenia. Jeden z nich został zabrany do szpitala. Strażacy oświetlili też miejsce wypadku dla działań prowadzonych przez prokuratora i policję. 4 zastępy straży pożarnej pracowały około 4 godzin.

W tej sprawie na Facebooku pojawiły się wypowiedzi, że kobieta "miała ciężką nogę". Komentujący przedstawili też link do filmu z nagraniem z 2023 r. z szybko jadącym samochodem, wyprzedzającym na podwójnej linii ciągłej. Sugestia była taka, że to ta sama osoba. Na filmie widoczne jest też pismo z numerem sprawy, będące odpowiedzią policji na zgłoszenie dotyczące tamtego zdarzenia. Wysłaliśmy więc linka do KPP w Trzebnicy z prośbą o potwierdzenie, czy chodzi o tą samą osobę. Jednak Daria Szydłowska z trzebnickiej komendy powiedziała nam, że ze względu na przepisy RODO nie może nam tego potwierdzić. Przekazano nam też opinię, że kobietę, która zginęła w piątek, widywano szybko jadącą. Czy jest to prawdą?

- Komentarzy nieraz to szkoda czytać. Czytałam je. Lepiej czasami, jakby nikt nie pisał nic, bo ludzie czasami wypisują bzdury. Nie wiem czy to ta sama kobieta. Ktoś coś wrzuci i tak to się niesie po sieci - stwierdziła sołtyska Strzeszowa Ewa Dorosz.

Do tragedii doszło zaraz za krętem. Od sołtyski dowiedzieliśmy się, że właśnie w tym miejscu często zdarzają się wypadki i że zakręt jest źle wyprofilowany. Powiedziała, że tragicznie zmarła kobieta była mieszkanką Ozorowic i osierociła troje dzieci. Od Darii Szydłowskiej z KPP w Trzebnicy dowiedzieliśmy się, że miała 36 lat. W ocenie jednego ze strażaków musiała jechać bardzo szybko, bo wskazuje na to stopień zniszczenia samochodów. Czy było tak, że ze względu na nadmierną prędkość wyrzuciło ją na wyjściu z zakrętu na drugi pas jezdni? Nie potwierdza tego Prezes OSP w Gminie Wisznia Mała Władysław Kręzel, który był na miejscu wypadku.

- Uderzyła o krawężnik i odbiło ją w kierunku nadjeżdżającej karetki. Było widać ślady opon od krawężnika do karetki - powiedział nam prezes.

Zapytaliśmy Władysława Kręzela, z której strony drogi uderzyła w krawężnik, z prawej czy z lewej.

- Z prawej strony. Jechała swoim pasem. Przypuszczamy, że gdy zobaczyła karetkę na sygnałach, wystraszyła się, odbiła w prawo, może chciała więcej miejsca zrobić - oznajmił nam.

Choć prezes OSP stwierdził, że przypuszcza, iż jechała swoim pasem, to jest jeszcze taka możliwość, że faktycznie jechała za szybko w zakręcie, zobaczyła karetkę i gwałtownie skręciła w prawo uderzając w krawężnik. To są jednak tylko przypuszczenia. Prawdziwy przebieg wypadku ustala prokuratura. To do jej kompetencji należy też ustalenie, czy miała niezapięte pasy i przez to wypadła z samochodu, bo w przestrzeni publicznej pojawiły się i takie wypowiedzi.

FOT. PAŃSTWOWA STRAŻ POŻARNA

- W chwili obecnej prowadzone jest postępowanie o czyn z art. 177 par. 2 kk (przepis dotyczy spowodowanie wypadku komunikacyjnego ze skutkiem śmiertelnym - przyp. red.), *w wyniku wypadku komunikacyjnego śmierć poniosła jedna osoba. Postępowanie w chwili obecnej jest na wstępnym etapie i okoliczności zdarzenia będą wyjaśniane w toku prowadzonego postępowania* - odpisała nam Prokuratura Rejonowa w Trzebnicy na nasze zapytanie w tej sprawie.

TN

Kronika strażacka

Zafira uderzyła w drzewo

13 listopada o godzinie 12:13 dyspozytor zgłoszenie o wypadku samochodu w Rakowie. Na miejsce pojechały 4 jednostki ratowniczo-gaśnicze. Po dojeździe na miejsce okazało się, że osobowy Opel Zafira wypadł z drogi, uderzył bokiem w przydrożne drzewo i zatrzymał się na poboczu. Samochodem podróżowały dwie osoby dorosłe i dwoje dzieci. Kierowca nie odniósł obrażeń, natomiast pasażerowie zgłaszali dolegliwości. Ratownicy udzielili pierwszej pomocy poszkodowanym, a po przyjeździe ambulansu przekazali ich pod opiekę medyków. Po przebadaniu kobietę z dwojgiem dzieci przewieziono do szpitala. Strażacy zabezpieczyli miejsce zdarzenia i odłączyli akumulator w Zafirze. Działania zakończyli po godzinie. Na miejscu pozostał patrol policji i kierowca uszkodzonego samochodu.

Podróżni wysiedli o własnych siłach

16 listopada o godzinie 20:43 trzy jednostki straży pożarnej zadysponowane zostały do Jagoszyc, gdzie doszło do zdarzenia drogowego. W chwili przyjazdu ratowników samochód znajdował się poza pasem drogi prostopadle do osi jezdni. Podróżowały nim dwie osoby. Nie straciły przytomności i udało im się wysiąść o własnych siłach. Kierowca nie odniósł obrażeń i nie uskarżał się na żadne dolegliwości. Pasażer miał widoczne stłuczenia.

Jako pierwsi na miejscu zdarzenia pojawili się policjanci, zastępy OSP i zespół ratownictwa medycznego. Chwilę później dojechała jednostka ratowniczo-gaśnicza z Trzebnicy. Natychmiast zabezpieczone zostało miejsce zdarzenia, strażacy odłączyli również akumulator w samochodzie i udzielili pierwszej pomocy poszkodowanym. Poszkodowani zostali przebadani przez zespół ambulansu, medycy uznali, że jeden z poszkodowanych nie wymaga przewiezienia na SOR.

Działania strażaków trwały godzinę. Po ich odjeździe na miejscu pozostał jeszcze prowadzący czynności patrol policji.

opr. MS

Dachował. Pasażerka znalazła się w szpitalu

FOT. KPP TRZEBNICA

W niedzielę 17 listopada 29-letni mieszkaniec naszego powiatu, kierując BMW, stracił panowanie, zjechał do przydrożnego rowu i dachował. Podróżująca z nim kobieta została przetransportowana przez pogotowie ratunkowe do szpitala, gdzie została jej udzielona pomoc medyczna. Na szczęście kierujący oraz pasażerka nie odnieśli poważnych obrażeń. Kierowca był trzeźwy i posiadał prawo jazdy. Za spowodowanie zagrożenia w ruchu drogowym został ukarany mandatem karnym.

Jesienna aura wymaga większej ostrożności. Niestety wielu kierowców o tym zapomina. Trzebniccy policjanci apelują o zachowanie szczególnej ostrożności zarówno do kierujących, jak i pieszych. Niedostosowanie prędkości do warunków panujących na drodze może być przyczyną tragedii. Funkcjonariusze wciąż przypominają o podstawowych zasadach bezpieczeństwa. Przy tak zmiennych warunkach pogodowych koła szybko tracą przyczepność. Wykonywanie wszelkich manewrów – wyprzedzanie, wymijanie, wchodzenie w zakręt – mogą skończyć się tragicznie. Zdjęcie nogi z gazu i zachowanie bezpiecznej odległości przed poprzedzającym samochodem to nieustannie najlepsze sposoby na uniknięcie tragedii.

TN

W rowie do góry kołami

15 listopada w Brzykowie wypadł z drogi i dachował samochód osobowy. Dyżurny KP PSP w Trzebnicy przyjął zgłoszenie o godzinie 6:59 i natychmiast zadysponował na miejsce zdarzenia trzy jednostki ratowników.

FOT. KP PSP TRZEBNICA

Po przybyciu zastępów na miejsce zdarzenia stwierdzono, że samochód leży w przydrożnym rowie, widać było jedynie jego koła i podwozie. Podróżował nim tylko kierowca, który odniósł obrażenia i wymagał pomocy medycznej. Strażacy udzielili mu pierwszej pomocy. W czasie ich działań dojechał zespół ratownictwa medycznego, który przejął poszkodowanego. Strażacy odłączyli akumulator w uszkodzonym pojeździe i zakończyli akcję. Działania trwały niespełna godzinę.

MS

eprasa.pl 120fb41dfa

Policja zatrzymała mężczyznę, który zniknął z autem pracodawcy

Policjanci z Komisariatu Policji w Żmigrodzie zatrzymali 32-letniego mężczyznę podejrzanego o przywłaszczenie mienia. W wyniku prowadzonych działań funkcjonariusze odzyskali też przywłaszczony samochód marki Toyota o wartości 40 tysięcy złotych.

W toku prowadzonych czynności procesowych ustalono, że mężczyzna został poproszony przez swojego pracodawcę o odwiezienie pracowników do ich miejsc zamieszkania. 32-latek następnego dnia nie pojawił się w pracy, a jego telefon został wyłączony. Pomimo wielokrotnych prób nie było z nim kontaktu.

Policjanci, podejrzewając przywłaszczenie, natychmiast podjęli działania, które pozwoliły ustalić miejsce pobytu pracownika i odzyskać przywłaszczony pojazd. Mężczyzna został zatrzymany i przewieziony na komisariat, gdzie przeprowadzono dalsze czynności.

Za przywłaszczenie mienia, w świetle obowiązujących przepisów, grozić mu może kara pozbawienia wolności nawet do 5 lat. O dalszym losie mężczyzny zdecyduje teraz sąd.

oprac. KD

FOT. KPP TRZEBNICA

Odwołanie dyrektorki - rodzice piszą list do starosty

Niedawno informowaliśmy o odwołaniu przez Starostę Powiatu Trzebnickiego Małgorzatę Matusiak Katarzyny Lech - Dyrektorki Powiatowego Zespołu Szkół w Żmigrodzie. Sprawa ma swój dalszy ciąg. Rodzice zaplanowali na środę 13 listopada spotkanie w tej sprawie.

Pełniący obowiązki dyrektora zespołu szkół, Aleksander Wroński, nie wraził zgody na przeprowadzenie spotkania w szkole. Odbyło się więc ono przed nim, a był to chłodny dzień. Atmosfera była jednak gorąca.

- *Otrzymaliśmy zgłoszenia od naszych znajomych, rodziców, uczniów o zorganizowanie tego spotkania* - powiedział na wstępie jeden z rodziców.

Potem głos zabrał przybyły również Robert Adach:

- *Znam tę szkołę od wielu lat, jako starosta i nauczyciel. To jest naprawdę bardzo dobra szkoła. Nagle stała się centrum zdarzeń politycznych. Najgorsze jest to, że Pani starosta nie poczekała wynik postępowania komisji dyscyplinarnej. Tak spieszno jej było, że odwołać Panią dyrektor. Zrobiła to wykorzystując różnych prawników, którzy związani są z PiS-em.*

Do sprawy odniósł się także obecny na spotkaniu Robert Korytkowski:

- *Odniosę się do jednego z zarzutów, który w jasny sposób pokazuje absurdalność decyzji zarządu. Czytając o teorii konfliktu i o rozwoju psychicznego dzieci można się dowiedzieć, że bójki są czymś naturalnym w rozwoju człowieka. Gdy byłem dyrektorem powiatowego centrum pomocy rodzinie w Trzebnicy, to z inicjatywy Pani Dyrektor Katarzyny Lech przyjeżdżaliśmy do tej szkoły i prowadziliśmy zajęcia z młodzieżą dotyczące przeciwdziałania przemocy. Pani dyrektor nie zamiatała tych spraw pod dywan, tylko stawiała temu czoło.*

Jeden z rodziców odczytał treść pisma skierowanego od rodziców do Starosty Powiatu Trzebnickiego Małgorzaty Matusiak i Zarządu Powiatu Trzebnickiego. Jest w nim zawarta prośba o zwołanie spotkania, na którym rodzice mogliby zapytać o szczegóły odwołania dyrektorki.

- *Decyzja ta wzbudziła wśród rodziców głębokie zaniepokojenie, szczególnie w kontekście ostatnich pozytywnych opinii na temat pracy Pani dyrektor, wystawionych przez kuratorium oświaty, jak również w kontekście licznych pozytywnych opinii wyrażonych przez nas, rodziców i uczniów tej placówki* - usłyszeliśmy przy odczytywaniu treści tego pisma.

Wysłaliśmy maila do Przewodniczącej Komisji Dyscyplinarnej dla Nauczycieli przy Wojewodzie Dolnośląskim. Zapytaliśmy w nim, z jakiego powodu zostało wszczęte wobec Krystyny Lech postępowanie dyscyplinarne. W mailu zwróciliśmy uwagę na to, że bójki w szkołach co jakiś czas się zdarzają i kuratorium z tego powodu nie wszczyna postępowań dyscyplinarnych. Zapytaliśmy także, czym ten przypadek różni się od wielu innych. Dodaliśmy, że kuratorium w szkole przeprowadziło kontrolę, w wyniku której działania dyrektorki w zakresie zapobiegania przemocy w szkole zostały ocenione bardzo dobrze.

- *W odpowiedzi na Pana zapytanie dotyczące nauczyciela, wobec którego toczy się postępowanie dyscyplinarne, informujemy, że postępowanie jest w toku i do momentu jego zakończenia nie możemy udzielać szczegółowych informacji. Zapewniamy, że sprawa jest prowadzona zgodnie z obowiązującymi przepisami prawa oraz z poszanowaniem prywatności wszystkich stron. W odniesieniu do innych kwestii zawartych w Pana zapytaniu, informuję, że komisja nie analizuje przypadków dotyczących innych zdarzeń w szkołach* - odpowiedziała nam przewodnicząca Barbara Niziołek.

Przypomnijmy, że zawiadomienie do kuratorium w tej sprawie zgłosiło Starostwo Powiatowe w Trzebnicy.

Tomek Nawrot

Z Gminy Trzebnica...

Pierwsza rocznica działaności

W sobotę, 16 listopada, Koło Gospodyń Wiejskich w Marcinowie świętowało pierwszą rocznicę działalności. W oficjalnej części zaprezentowano wspólne osiągnięcia, a później, w andrzejkowym klimacie, bawiono się przy muzyce na żywo zespołu Effect Band. Wydarzenie pokazało, jak bardzo rośnie zaangażowanie i siła tej lokalnej społeczności.

Kreatywne zajęcia i łamańce językowe

W świetlicy w Skarszynie odbyły się pierwsze zajęcia kreatywne z książką. Z okazji Dnia Postaci z Bajek uczestnicy słuchali *"Małego Księcia"*, bawili się w kalambury i tworzyli opowieści. Nie zabrakło śmiechu przy łamańcach językowych, takich jak: *"Wyindywidualizowany indywidualista wyindywidualizował się z tłumu wyindywidualizowanych indywidualistów."*. Zajęcia pełne radości i zabawy!

Kwiaty 24/7

Trzebnica zyskała kwiatomat. Urządzenie, w którym o każdej godzinie dnia i nocy można kupić wiązankę, czeka na klientów przy Żabce na ul. Prusickiej (obok Lidla). Ceny nie są niskie, ale jakież to ma znaczenie w momencie, kiedy wracając w środku nocy do domu trzeba trzymać przed sobą bukiet, który przejmie impet uderzenia niezadowolonej małżonki? Albo kiedy zapomni się o urodzinach teściowej...

Bal w Ujeździcu Wielkim

W piątek, 15 listopada, w Ujeździcu Wielkim odbył się bal przebierańców dla dzieci, zorganizowany przez Koło Gospodyń Wiejskich. Podczas imprezy nie zabrakło zabaw i konkursów. Dzieci prezentowały się wspaniale, zabawę uświetniły maskotki Gryzzali i upominki zasponsorowane przez firmę Tarczyński.

MS

Z Gminy Żmigród...

Występ młodej gwiazdy i impreza taneczna

15 listopada w w sali widowiskowej Zespołu Placówek Kultury w Żmigrodzie odbyło się Young Dance Party. Impreza rozpoczęła się koncertem DawidoLatino. Utalentowany chłopiec swoją energią oczarował publiczność. Od 19:30 do 22:00 bawiły się już osoby od 15 roku życia. Po 22:00 impreza zarezerwowana była tylko dla dorosłych. Wszyscy, od najmłodszych, do tych starszych, mieli okazję świetnie się bawić.

Wielki Dzień Fitnessu

16 listopada w gminie Żmigród odbył się maraton fitness. Prowadzące wydarzenie przygotowały dynamiczny program treningowy, zaczynając od rozgrzewki. Dzięki wzajemnej motywacji, tysiącom spalonych kalorii i uśmiechom uczestniczki miały świetny czas. Instruktorki stanęły na wysokości zadania, angażując wszystkich. Na zakończenie rozlosowano atrakcyjne nagrody i wręczono pamiątkowe dyplomy.

Uczniowie wsparli małych pacjentów

Uczniowie Szkoły Podstawowej w Żmigrodzie, z okazji obchodzonego 25 listopada Dnia Pluszowego Misia, włączyli się w akcję Fundacji Mam Marzenie, zbierając pluszaki oraz inne zabawki dla dzieci przebywających w wrocławskich szpitalach. Dzięki ogromnemu zaangażowaniu uczniów udało się zebrać aż 50 pluszaków, a także cały karton puzzli, kredek, kolorowanek, książek i innych upominków, które z pewnością wywołają uśmiechy na twarzach małych pacjentów. To wspaniały przykład empatii i chęci niesienia radości innym. Brawo uczniowie!

KD

eprasa.pl 120fb41dfa

/gazeta.trzebnicka
www.nowagazeta.pl
NOWA gazeta trzebnicka
Nr 47 (1460) 21 XI - 27 XI 2024
e-mail: redakcja@nowagazeta.pl
tel. interwencyjny: 693-44-61-41

Składki na farbę i papier w szkołach: dobrowolność czy przymus?

- Na rozpoczęcie roku szkolnego przyszła do klasy wicedyrektor i podziękowała rodzicom za złożenie się na farbę w celu pomalowania klasy. Zszokowało mnie to, a że stałam za nią zapytałam, czy dobrze usłyszałam, że rodzice składali się na farbę. Powiedziała, że jest za to bardzo wdzięczna. Dla mnie to niepojęte, żeby w gminie, która ma prawie 90 mln zł przychodów, dochodziło do takich sytuacji - **napisała w mailu skierowanym do naszej redakcji Aleksandra Marciniak, Prezes Fundacji Sieć Obywatelska "Razem dla mieszkańców".**

Mail dotyczy Szkoły Podstawowej w Psarach. Dalej w nim przeczytaliśmy, iż zdaniem Aleksandry Marciniak zgodnie z przepisami prawa to do organu prowadzącego, czyli do gminy, należą remonty i zapewnianie pomocy naukowych. Jej syn w szkole w Psarach rozpoczął w tym roku naukę.

- Po pierwszym tygodniu w szkole syn któregoś dnia zapakował do plecaka piłkę, więc zapytałam, po co ją zabiera. Powiedział mi, że w szkole nie mają czym grać i wychowawczyni prosiła, aby przynieść. Składamy się także na papier do ksero i inne rzeczy, które powinien zapewniać organ prowadzący czyli gmina - pisała w mailu.

Rodzice pomagają szkole

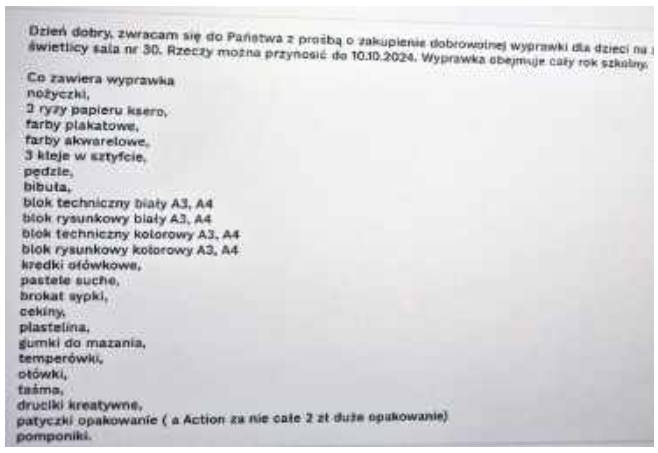

Dzień dobry, zwracam się do Państwa z prośbą o zakupienie dobrowolnej wyprawki dla dzieci na świetlicy sala nr 30. Rzeczy można przynosić do 10.10.2024. Wyprawka obejmuje cały rok szkolny.

Co zawiera wyprawka
nożyczki,
2 ryzy papieru ksero,
farby plakatowe,
farby akwarelowe,
3 kleje w sztyfcie,
pędzle,
bibuła,
blok techniczny biały A3, A4
blok rysunkowy biały A3, A4
blok techniczny kolorowy A3, A4
blok rysunkowy kolorowy A3, A4
kredki ołówkowe,
pastele suche,
brokat sypki,
cekiny,
plastelina,
gumki do mazania,
temperówki,
ołówki,
taśma,
druciki kreatywne,
patyczki opakowanie (a Action za nie całe 2 zł duże opakowanie)
pomponiki.

Treść maila skierowanego do rodziców dzieci uczęszczających do Szkoły Podstawowej w Psarach

Postanowiliśmy przyjrzeć się sprawie. Wysłaliśmy do Urzędu Gminy w Wiszni Małej pytania dotyczące składania się rodziców na pomalowanie klasy i przynoszenie przedmiotów oraz materiałów niezbędnych do prowadzenia lekcji. Odpowiedź otrzymaliśmy od Dyrektor Szkoły Podstawowej w Psarach, Katarzyny Garygi.

- W odpowiedzi na zapytanie informuję, iż Gmina Wisznia Mała zapewnia odpowiednie środki na niezbędne materiały i przedmioty do prowadzenia nauki oraz realizacji podstawy programowej, a także wyposażenia sal, czy remonty, choć nie ukrywam, że jak zapewne każdy dyrektor życzyłabym sobie, aby środki przekazywane na szkołę były większe. W szkole zawsze jest coś do udoskonalenia, do kupienia, do naprawienia, w czym staramy się być zawsze na bieżąco - przeczytaliśmy w odpowiedzi.

Dyrektorka odniosła się też do składa się rodziców na zakup farby do pomalowania klasy.

- Czasem remont bywa niezaplanowany, a dzięki inicjatywie rodziców - możliwy do spełnienia. Gdy okazało się, że po przemeblowaniu w sali przeznaczonej do nauki dla klasy I wskazane byłoby malowanie ścian, z chęcią pomocy przyszli rodzice, którzy zaoferowali kupno farby (dwie puszki na łączną kwotę 160 zł) - napisała w mailu.

W odpowiedzi dyrektorka przedstawiła też swoje stanowisko odnośnie przyniesienia do szkoły piłki.

- Twierdzenie rodzica, że dziecko musiało przenieść swoją piłkę do szkoły, bo uczniowie nie mieli czym grać, jest naprawdę dużym wyolbrzymieniem. Piłka tego dziecka w szkole była jeden dzień. Wychowawczyni klasy I, w ramach zbudowania dobrej atmosfery i przynależności klasowej oraz uczenia empatii poddała chętnym uczniom pomysł przyniesienia - czy też podzielenia się z rówieśnikami przedmiotami, które mogłyby posłużyć ich integracji. Celem było zbudowanie poczucia bezpieczeństwa, a nie uzupełnienie sprzętu sportowego - zapewnia dyrektorka.

- W Psarach, przynajmniej jeśli chodzi o papier ksero, nie słyszałam o dobrowolności. Po prostu skarbnik przekazał informację, żeby wpłacać po 50 zł na papier ksero. Jeżeli chodzi o wyprawkę plastyczną, to jedynie w przypadku świetlicy przyszła wiadomość, że to dobrowolne - oznajmiła nam Aleksandra Marciniak.

Musi czy może?

Zdjęcie ilustrujące ten artykuł z zrzutem ekranowym przedstawiającym listę rzeczy, to wyprawka plastyczna do świetlicy. Oprócz tego szkoła w Psarach

Szkoła Podstawowa w Krynicznie

FOT. SYLWEK POLSKA-ORG.PL

przedstawiła listę rzeczy stanowiącą wyprawkę dla pierwszoklasistów. Jest na niej jeszcze więcej pozycji, bo aż ponad 30 przedmiotów. To na pewno nie kosztuje mało.

Doszły do nas też głosy, że również do Szkoły Podstawowej w Szewcach rodzice i uczniowie przynoszą różne materiały.

- W naszej szkole rodzice przynoszą papier ksero dobrowolnie. Każdy nauczyciel pracujący w naszej placówce otrzymuje jedną ryzę papieru na semestr. Wszystkie pomoce związane z edukacją zabezpiecza dyrektor szkoły, a rodzic odpowiada za wyprawkę i materiały potrzebne na lekcje w zależności od przedmiotu. Szkoła nasza otrzymuje pełne wsparcie od Gminy Wisznia Mała, w tym także dotyczące pomocy dydaktycznych, materiałów biurowych potrzebnych do pracy nauczyciela, pracownika administracyjnego i ucznia - odpisała na nasze zapytanie Lidia Frąckowiak, Dyrektor Zespołu Szkolno - Przedszkolnego w Szewcach.

Rozmawialiśmy także z dwojgiem rodziców, których dzieci uczęszczają do Szkoły Podstawowej w Krynicznie. Jeden rodzic powiedział, że każde dziecko na rozpoczęcie roku szkolnego musi przynieść 1 ryzę papieru na każdy przedmiot. Stwierdził, że rodzice rozmawiali z panią dyrektor, która miała im powiedzieć, że brakuje pieniędzy.

O przynoszenie rzeczy do szkoły w Krynicznie zapytaliśmy dyrekcję:

- W naszej placówce rodzice coraz częściej angażują się w pomoc szkole. Prężnie działa rada rodziców. Zdarza się, że rodzice podczas zebrań pytają się, czy mogą wesprzeć szkołę m.in. poprzez przekazanie papieru do ksero. Jest to dobrowolne wsparcie ze strony rodziców. W Statucie Szkoły i regulaminie Rady Rodziców widnieje zapis o pozyskiwaniu darowizn i sponsorów dla szkoły. Nie widzę nic w tym złego, że rodzice wspierają działalność szkoły - powiedziała nam Magdalena Grzelak, wicedyrektor Szkoły Podstawowej w Krynicznie.

Gdzie są te pieniądze?

Drugi rodzic przekazał nam, że rodzice musieli się składać na na wykonanie rolet przy oknach i zainstalowanie klimatyzacji w tej szkole, ponieważ w lecie od strony słońca sale bardzo się nagrzewają. Powiedział też, że jego dziecko musiało przynosić na lekcje bibułę, papier szary, plastelinę, kredki, farbki, blok rysunkowy itp., że wymagają tego nauczyciele. Również o te sprawy zapytaliśmy dyrektorkę.

- Rodzice nie składali się na klimatyzację oraz rolety. Szkoła dysponuje własnym budżetem. Nauczyciele proszą czasem dzieci o przynoszenie różnych materiałów tj. bibuła, kredki, farbki na zajęcia plastyczne. Zalecane też jest, aby uczeń posiadał piórnik i zeszyty. Nie zgłoszono faktu, aby dzieci były rozliczane z braku materiałów i przyborów szkolnych - odpisała nam dyrektorka.

Podsumowując, ze wszystkich tych odpowiedzi dyrektorów wynika, że szkoły mają wszystkie środki do prowadzenia zajęć, a Urząd Gminy w Wisznia Małej przekazuje na to wystarczającą ilość pieniędzy. Odpowiedzi te nie są zaskoczeniem. Urząd gminy jest ich pracodawcą. Oczywiście nie negujemy, że rodzice przynoszą materiały dobrowolnie. **Jednak czy byłaby potrzeba proszenia rodziców o ich przynoszenie i przyjmowanie tych materiałów, gdyby szkoła je miała?** Kto lubi wydawać pieniądze i fatygować się do sklepu, jeśli nie musi?

Niedawno pisaliśmy o tym, że Gmina Wisznia Mała pozyskała dofinansowanie dla swoich wszystkich czterech szkół podstawowych na realizację zajęć dodatkowych dla uczniów, szkoleń dla nauczycieli i nauczycielek, zakup wyposażenia dydaktycznego i pomocy terapeutycznych. Jak przeczytaliśmy na stronie urzędu gminy, był szósty projekt o takim zakresie działań dla szkół w ciągu ostatnich 8 lat, a 12-ty wliczając w to przedszkola i projekty cyfrowe. Łączna wartość pozyskanego dofinansowania tylko na tzw. działania „miękkie" tj. zajęcia dodatkowe, szkolenia i wyposażenie w pomoce dydaktyczne oraz sprzęt elektroniczny wyniosła niemal 8,5 mln zł.

- Gdzie są te pieniądze? - zapytuje Aleksandra Marciniak w kontekście proszenia przez szkoły przynoszenia materiałów, składania się na farbę itp.

Wyprawkę ma zapewnić gmina

Zapytaliśmy kuratorium o przynoszenie do szkół materiałów. Otrzymaliśmy następującą odpowiedź:

- Nawiązując do zapytania cyt,: „Jak **kuratorium** zapatruje się na przynoszenie przez dzieci/rodziców materiałów potrzebnych do nauki?" należy zauważyć, że kurator oświaty nie posiada kompetencji do wyrażania opinii, a tym bardziej wydawania osądu w sprawie, którą Pan porusza. Ogólnie obowiązujące przepisy dotyczące działalności edukacyjnej wskazują na nieodpłatny charakter nauki w szkołach na terenie naszego państwa, natomiast podmioty realizujące zadania oświatowe są zobligowane do ich przestrzegania.

Bardziej klarownie sprawę przedstawia Portal Samorządowy:

- Środki czystości, artykuły plastyczne, a nierzadko też materiały ćwiczeniowe to rzeczy – płaci za nie wielu rodziców dzieci w wieku przedszkolnym i wczesnoszkolnym, kupując i dostarczając do placówek publicznych lub przekazując odpowiednie kwoty na ten cel. Zgodnie z prawem oświatowym dobra, nazywane niekiedy potocznie wyprawką, powinien zapewnić organ prowadzący, czyli gmina. Pieniądze na papier, pieniądze na ksero czy ryza od ucznia - w zależności od szkoły problem rozwiązywany jest w inny sposób. I choć oficjalnie zbiórki są nielegalne, a szkołę wspomóc można tylko dobrowolnie, gdy nauczyciel prosi o wsparcie finansowe na zakup papieru do ksero, wielu rodzicom trudno odmówić. Płacą, bo płacą też inni rodzice, albo jak tłumaczą - nie chcą walczyć z systemem. "W szkole na nic nie ma pieniędzy. Pisaki, kredki, długopisy - wszystko sami kupują nauczyciele, albo rodzice, którzy wiedzą jak jest i nie chcą swoimi dziećmi walczyć z systemem, bo niestety nic to nie zmieni, a tylko utrudni pracę nauczyciela, bo on sam w końcu ten papier kupi"- komentują rodzice. ***Konstytucja określa jednak, że nauka w szkole publicznej jest bezpłatna, a zgodnie ze stanowiskiem Trybunału Konstytucyjnego, uczeń powinien zapewnić sobie tylko takie rzeczy jak ołówek, gumka czy długopis.***

Ta sprawa nie dotyczy tylko szkół w Gminie Wisznia Mała. Tak jest w całej Polsce. Z dużym prawdopodobieństwem można powiedzieć, że dotyczy także szkół w pozostałych gminach w naszego powiatu.

- Jest dla mnie ważne poczucie sprawiedliwości społecznej. Faktem jest, że pod szkołę podjeżdżają auta z najwyższej półki i że jest tam dużo dzieci bogatych rodziców - dla tej grupy zapewne nie jest problemem składanie się na papier, czy cokolwiek innego nawet dwa razy w tygodniu. Ale są też rodzice, nawet jeśli to kilka przypadków, to oni jednak są, dla których każdy dodatkowy wydatek to problem z utrzymaniem płynności w danym miesiącu. Znam osobiście kilka takich osób, które wyżalą się mojej Fundacji, ale w szkole nie przyznają się do tego. I choć, jak uważa Pani Dyrektor, te składki są dobrowolne, to w mojej opinii najlepiej byłoby, skoro są dobrowolne, aby nie pisać o tym do rodziców w ogóle. Po prostu kto przynosił do tej pory i chce, niech przynosi. Chodzi o to, że zawsze w takim przypadku dobrze jest spróbować postawić się w sytuacji takiego rodzica, który nie ma tych dodatkowych pieniędzy i zastanowić się jak on się wtedy może poczuć. To mała społeczność, więc wszyscy wszystko wiedzą - „jak nie przyniosę, to może moje dziecko będzie gorzej traktowane", „co powiedzą inni, jak się dowiedzą, że ja nie przyniosłem" itp. - słusznie zauważyła Aleksandra Marciniak.

Kosmiczne stawki

Jeden z rodziców, którego dziecko uczęszcza do szko-

>>>

eprasa.pl 120fb41dfa

ły w Krynicznie powiedział nam też, że szkoła wynajmuje odpłatnie sale rodzicom, którzy na własną rękę organizują zajęcia dodatkowe dla swoich dzieci, które uczęszczają do tej szkoły, z nauki j. angielskiego i robotyki.

- Stawki za wynajem sali są cały czas podnoszone. Są kosmiczne. Porównywalne, a nawet wyższe niż we Wrocławiu. Zamiast cieszyć się, że rodzice sami organizują zajęcia, sami opłacają nauczyciela i w ten sposób poziom wyuczenia dzieci w szkole się podnosi, to jeszcze dobija się tych rodziców. Szkoła szczyci się tym, że jest w niej wysoki poziom, duża zdawalność egzaminów. Jednak jakby porozmawiać z rodzicami, to okazuje się, że poziom jest wysoki dlatego, że wszyscy rodzice wysyłają swoje dzieci na dodatkowe zajęcia. Mam znajomych w innych gminach i wygląda to tam inaczej - stwierdził z rozgoryczeniem.

- Szkoła nasza wynajmuje sale odpłatnie na różnego rodzaju zajęcia, co przecież jest zgodne z prawem. Uczniowie mają również dostęp do zajęć nieodpłatnych. Szkoła od kilku lat uczestniczy w różnych projektach unijnych. W tym roku realizujemy czteroletni projekt unijny "Nowa Edukacja w gminie Wisznia Mała" - odpisała nam w tej sprawie wicedyrektor Szkoły Podstawowej w Krynicznie Magda Grzelak.

Od tego rodzica usłyszeliśmy także, że były trudności z organizacją w szkole **zajęć wyrównawczych**, że musiał o nie się upominać - wykłócać, jak to ujął. Szkoła ma obowiązek ich organizowania. Dlaczego więc rodzic musiał o nie się upominać?

FOT. FB SZKOŁA PODSTAWOWA W PSARACH

- Jestem wicedyrektorem od września. Razem z nową panią dyrektor staramy się zapewnić uczniom zajęcia wynikające z opinii i orzeczeń - rewalidacja, logopedia, zajęcia korekcyjno-kompensacyjne, zajęcia wyrównawcze. Problem natomiast rodzi się, gdy brakuje nauczycieli z odpowiednimi kwalifikacjami - odpisała nam wicedyrektorka.

Każdy może wejść do szkoły?

Rodzic też powiedział nam, że drzwi wejściowe do szkoły nie są zamykane.

- Każdy może sobie wejść do szkoły w Krynicznie. Tak chyba w większości szkół w naszej gminie jest. Jedynie fajnie rozwiązane jest to w przedszkolu w Strzeszowie. Brama jest zamknięta. Każdy rodzic ma klucz elektroniczny umożliwiający wejście. Nikt niepowołany nie może wejść. Nauczycielki są na podwórku, ale czasami rozmawiają ze sobą. Nie są w stanie zauważyć przy takim natłoku dzieci, że ktoś mógłby zabrać dziecko. Niejednokrotnie miałam od koleżanek telefon, że moje dziecko znajduje się na zewnątrz szkoły - stwierdził.

Nie zamknięte drzwi mogą otwierać drogę dealerom narkotyków oraz osobom, które mogłyby wyrządzić krzywdę dzieciom, łącznie z porwaniem. Czy szkoła może w jakiś inny sposób zabezpiecza dzieci przed tymi zagrożeniami? - zapytaliśmy Magdę Grzelak.

- Od 5 listopada wdrażamy system kontroli dostępu do budynku szkoły - przeczytaliśmy w odpowiedzi.

- Od kilku lat organizowany jest przez radę rodziców bal charytatywny. Dochód z niego przeznaczany jest na wykonywanie prac w szkole. Na to się składają rodzice, na tamto się składają. Wychodzi na to, że prawie na wszystko się składają. Odszedł poprzedni dyrektor, z którym nie dało się dogadać w żadnej sprawie. Jest nowa pani dyrektor, dosyć przyjemna kobieta. Myślę, że będzie bardziej otwarta i chętna do działań na rzecz dzieci, że nastąpią teraz zmiany w tej szkole, że będzie ona bardziej bezpieczna i wyposażona w takim stopniu, jak szkoły wrocławskie - dodał rodzic na zakończenie rozmowy z nami.

Postanowiliśmy zapytać urząd Gminy Wisznia Mała, jak to jest faktycznie z bezpieczeństwem w szkołach na jej terenie. Otrzymaliśmy następująca odpowiedź:

- na terenie Szkoły Podstawowej w Krynicznie trwają zewnętrzne prace remontowe. Sytuacja ta może sprawiać wrażenie, że dzieci/uczniowie nie mają zapewnionego bezpieczeństwa. Jednakże pracownicy pedagogiczni i niepedagogiczni, prowadzą wzmożone dyżury zarówno na podwórku, jak i w budynku. Panie na dyżurce kontrolują wejścia do szkoły. Od 5 listopada wdrożony zostanie system dostępu do budynku szkoły. Karty dostępu będą posiadały tylko osoby uprawnione (rodzice, uczniowie, pracownicy),

- w Szkole Podstawowe w Psarach podczas trwania zajęć drzwi nie są zamykane, co nie oznacza, że nie jest zapewnione bezpieczeństwo dzieci. Funkcjonuje strefa rodzica (miejsce wytyczone przy głównym wejściu do szkoły, przy sekretariacie szkoły). Jeśli rodzic jest umówiony z nauczycielem lub ma ważną potrzebę rozmowy z dzieckiem ma możliwość wejścia na teren szkoły, po wcześniejszym wpisaniu się do zeszytu wejść. Pracownicy obsługi na bieżąco mają za zadanie sprawdzać toalety i korytarze szkolne podczas trwania zajęć. Dodatkowo w sekretariacie szkoły włączony jest na stałe monitoring - skierowany na główne wejście. Przed szkołą widnieją informacje, że obiekt jest monitorowany,

- w Szkole Podstawowej w Szewcach drzwi wejściowe do szkoły są zamknięte. Osoba chcąca wejść do szkoły najpierw zostaje wpuszczona przez pracownika, po wpisaniu się w zeszycie wejść, udaje się do sekretariatu. W „strefie rodzica", rodzice oczekują na dziecko/ucznia, które zostaje przyprowadzone przez pracownika szkoły,

- w Szkole Podstawowej w Wiszni Małej obecnie nie są zamykane drzwi wejściowe do szkoły podczas trwania zajęć szkolnych W celu zapewnienia bezpieczeństwa w szkole zainstalowano 16 kamer w tym 5 na zewnątrz. Podczas trwania zajęć lekcyjnych na korytarzu przebywa woźna szkolna. Przy drzwiach wejściowych do szkoły zainstalowano domofon. Okresowo np. w czasie pandemii stosowany był mechaniczny system zamykania drzwi. W tej chwili przygotowywana jest wycena elektronicznego systemu zamykania drzwi wejściowych od wewnątrz, w którym ze względu na zabytkowy charakter obiektu muszą być zastosowane indywidualne rozwiązania.

Tomek Nawrot

Wjechał w tył ciężarówki. Zasnął za kierownicą

FOT. KP PTRZEBNICA

We wtorek około godziny 5:30 rano na 138 km drogi ekspresowej S5 w kierunku Wrocławia doszło do wypadku. Ze wstępnych ustaleń policjantów trzebnickiej komendy wynika, że 24-letni kierujący Mercedesem wraz z naczepą, najechał na tył znajdującej się na pasie awaryjnym ciężarówki Volvo. W wyniku uderzenia zapaliła się kabina Mercedesa. Jego kierowca był trzeźwy. Przyczyną wypadku było zaśnięcie, najprawdopodobniej w wyniku zmęczenia. Mężczyzna nie poniósł poważnych obrażeń.

Policja apeluje, aby korzystać z miejsc odpoczynku, które są rozmieszczone na całej długości drogi ekspresowej S5, by nie dochodziło do niebezpiecznych sytuacji na drogach. Policjanci przypominają też, że zbyt długa jazda, zwłaszcza w porze nocnej, może powodować znużenie oraz senność i tym samym doprowadzić do tragedii.

TN

Zderzenie samochodów spowodowało pożar

19 listopada na drodze ekspresowej S5 w okolicy Marcinowa laweta marki Mercedes z przyczepą zderzyła się się ze stojącym na pasie awaryjnym ciężarowym Volvo. Wybuchł pożar.

Kraksa miała miejsce o godzinie 5:30 na 138 kilometrze S5 w kierunku Wrocławia. Samochodami podróżowali tylko kierowcy.

- W chwili przybycia naszych zastępów obie osoby biorące udział w zdarzeniu były poza pojazdami. W wyniku zdarzenia doszło do pożaru szoferki, na jezdnię wysypały się też przewożone towary, co spowodowało zablokowanie drogi i brak możliwości przejazdu innych samochodów w kierunku Wrocławia. Infrastruktura drogowa nie została uszkodzona - poinformował Dariusz Zajączkowski, oficer prasowy KP PSP w Trzebnicy.

Rzecznik dodał, że kierowca Volvo nie miał widocznych obrażeń i nie zgłaszał żadnych dolegliwości. Kierowca Mercedesa miał widoczną ranę głowy, ratownicy udzielili mu pierwszej pomocy. Po przyjeździe zespołu ratownictwa medycznego poszkodowanym zajęli się medycy; po przebadaniu uznano, ze stan pacjenta wymaga przewiezienia do szpitala.

FOT. KP PSP TRZEBNICA

Pożar ugaszono podając prąd piany ciężkiej na płomienie. Działania dwóch zastępów trwały 1,5 godziny. Na miejscu obecny był również patrol policji, prowadzący czynności dochodzeniowe.

MS

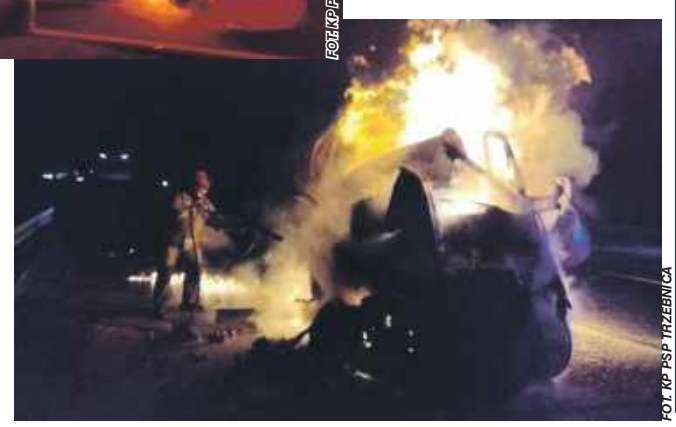
FOT. KP PSP TRZEBNICA

Z gminy Wisznia Mała...

Kreatywne "Literki w akcji"

Uczniowie klas 1 ze Szkoły Podstawowej im. Świętej Jadwigi Śląskiej w Krynicznie aktywnie uczestniczą w projekcie "Literki w akcji". Podczas comiesięcznych zajęć dzieci doskonalą znajomość alfabetu poprzez ciekawe i angażujące ćwiczenia. Dotychczas pierwszoklasiści tworzyli litery z makaronu, pisali je na plastelinie oraz budowali alfabet 3D z rurek. Pomysłowe zadania rozwijają nie tylko umiejętności językowe, ale także kreatywność najmłodszych.

Uczniowie ubrali się na żółto w Dzień Życzliwości

W Szkole Podstawowej im. Jana Pawła II w Psarach świętowano dziś Dzień Życzliwości – wyjątkowe wydarzenie, które promuje serdeczność i pozytywne emocje. Uczniowie ubrani w żółte stroje, symbolizujące nadzieję, uczestniczyli w licznych aktywnościach. W klasach 0-III odbył się konkurs na najciekawsze przebranie, a zwycięzcy otrzymali nagrody ufundowane przez Urząd Miejski Wrocławia. Dzień Życzliwości to piękna okazja, by przypomnieć o znaczeniu życzliwości w codziennym życiu.

Czekoladowe warsztaty w przedszkolu

15 listopada przedszkolaki z Zespołu Szkolno-Przedszkolnego w Szewcach uczestniczyły w wyjątkowych warsztatach czekoladowych. Dzieci poznały proces powstawania czekolady, a następnie, korzystając z przygotowanych form i płynnej czekolady, stworzyły własne słodkie kompozycje. Każde dziecko mogło zabrać swoją wymarzoną czekoladę do domu, aby podzielić się nią z bliskimi. Na zakończenie warsztatów odbył się pokaz eksperymentów z suchym lodem, który dostarczył przedszkolakom mnóstwo wrażeń. Było pysznie, kreatywnie i naukowo!

KD

eprasa.pl 120fb41dfa

/gazeta.trzebnicka
www.nowagazeta.pl
NOWA gazeta trzebnicka
Nr 47 (1460) 21 XI - 27 XI 2024
e-mail: redakcja@nowagazeta.pl
tel. interwencyjny: 693-44-61-41

NOWA INICJATYWA W TRZEBNICY

Rewolucja w dziecięcej garderobie: Oddajesz ubranka, bierzesz inne!

Od miesiąca działa w Trzebnicy "Klub Dzielciucha". To dobre miejsce, w którym mamy wymieniają sobie dziecięce ubranka i nie tylko ubranka. Jest tanio i ekologicznie. O idei Dzielciucha opowiedziała prowadząca trzebnicki punkt Agata Banaszak.

Klub Dzielciucha powstał z inicjatywy ludzi, którym nie podoba się nadprodukcja ubrań i idące za nią zanieczyszczenie środowiska. Pierwsze miejsce, w którym mamy zaczęły wymieniać ubranka dla dzieci, otwarte zostało w 2021 r. w Kiełczowie. Pomysł się spodobał - i nowe miejsca zaczęły powstawać we Wrocławiu. Od tego roku działa również punkt w Trzebnicy.

Trzebnicki Klub Dzielciucha prowadzi Agata Banaszak, mama:

- Pomysł powstał stąd, że jak urodził się Tymon, to zaczęłam się rozglądać za zakupami. Jeszcze jak byłam w ciąży przypominało mi się mgliście, ile jest rzeczy do kupienia dla dziecka i ile to jest dodatkowego plastiku, bo od czasu, kiedy urodziłam starszą córkę mocno zmieniła mi się świadomość. Zaczęłam szukać sobie rzeczy używanych, bo dzieci noszą ubranka bardzo krótko, nie zdążą ich zniszczyć. Kupowanie za każdym razem nowych rzeczy wydaje mi się całkiem bez sensu, To tylko dodatkowe tony plastiku i zwiększenie się śladu węglowego oraz ogromne zużycie wody. Ale strasznie nie chciało mi się siedzieć na portalach, szukać, pytać o rozmiary i kombinować.

Agata trafiła w Internecie na wrocławskiego Dzielciucha. Po raz pierwszy pojechała tam, będąc jeszcze w ciąży. I udało jej się skompletować wyprawkę dla Tymona. To miejsce bardzo jej się podobało, więc zaczęła tam regularnie zaglądać. Jednak wyjazd do Wrocławia przy takim maleństwie - to cała wyprawa. A dzieci szybko rosną i co chwilę trzeba było jeździć, aby wymienić ubranka.

- Co chwilę musiałam być, żeby oddać te ciuszki, które już były za małe i pobrać większe. Za każdym razem musiałam organizować opiekę dla małego. Tam trzeba było dojechać, przebrać ubranka, to też zajmowało kupę czasu. W pewnym momencie Dominik, założyciel wrocławskiego Dzielciucha, wpadł na pomysł, że będzie otwierał małe partnerskie kluby w mniejszych miejscowościach. Napisałam do niego, że jestem w Trzebnicy i mam wolny pokój - wspomina Agata.

Agata Banaszak z Tymonem

I dzisiaj Dzielciuch w Trzebnicy funkcjonuje. Pracy jest bardzo dużo. Prowadzenie punktu wymaga poświęcenia swojego czasu. Na stronie internetowej udostępniony jest kalendarz z wolnymi terminami. Mamy rezerwują je sobie i przychodzą na umówioną godzinę. Wymiana ubranek jest bezpłatna. Użytkowniczki płacą tylko miesięczną składkę (przykładowo za wymianę 25 ubranek w ciągu 30 dni opłata wynosi 46,90 zł). Za pobrane i zostawione ubranka naliczane są punkty.

- Zdarza się, że mamy czasem ubranka tylko zostawiają, wtedy naliczamy tylko punkty na konto, ale składek nie pobieramy. Opłata pobierana jest dopiero wtedy, gdy pani ubranka sobie wybierze. Te pieniądze przeznaczamy na rozwój punktu, bo przecież trzeba go wyposażyć w regały, ogrzać, opłacić magazyn, w którym przechowywane są nadwyżki itp.

FOT. FOT. AGATA BANASZAK

Ubranka są segregowane według rozmiarów i umieszczone w szufladach

Karton rzeczami, które można wziąć poza klubową wymianą

Agata Banaszak podkreśla, że wprowadzenie ubranek w drugi obieg działa, a jeśli działa - to ma to sens. Składka miesięczna to niecałe 50 zł. Za to nie kupi się przecież wiele, bo często jeden ciuszek więcej kosztuje. A wymienić za te pieniądze można dużo więcej.

- Ubranka są przepiękne, wybór jest. Nie zdarzyło się jeszcze, żeby mama przyszła i nie miała z czego wybrać. Panie wychodzą zadowolone z dużymi torbami. Mamy buty, również nowe rzeczy z metkami. Takie, których dzieci nie zdążyły założyć. Jakościowo są super i można ubrać dziecko od stóp do głów. My staramy się zagwarantować dobrą jakość, proponować takie ubranka, które będą się nadawały do noszenia i zachęcały do korzystania z tego miejsca. Jest tutaj absolutnie wszystko - od butów po kurtki i czapki, wszystkie możliwe ubranka. Mamy również zabawki, od malutkich grzechotek i gryzaków dla maluszków po interaktywne dla starszych dzieci. Są puzzle, gry, rodzinne gry, zabawki sportowe, kaski do rowerów. Są też pościele do łóżeczek, ochraniacze, śpiworki, pieluchy. Jest też odzież ciążowa, chusty do noszenia. Tak naprawdę mamy wszystko.

Ogromne znaczenia ma tu jeszcze jeden aspekt: produkcja ubranek dziecięcych pochłania ogromne ilości wody, pozostawia wyraźny ślad węglowy, ma więc wpływ na środowisko naturalne, na klimat - i to wpływ bardzo negatywny.

- Po liczbie wymienionych ubranek policzyliśmy, że dzięki Klubom Dzielciuch zaoszczędziliśmy już 60 mln litrów wody i 525 ton ekwiwalentu CO2. Na samych wymiankach, przez to, że mamy nie kupiły tych ubranek nowych. Te liczby są powalające.

Dodaje również, że zaoszczędzona woda wystarczyłaby do napojenia 1000 osób przez 55 lat, a wyeliminowany dwutlenek węgla odpowiada przejechaniu autem 1,8 miliona kilometrów lub oglądaniu TV przez prawie 4 miliony godzin.

- Prowadzi mnie pasja. Wierzę, że ta inicjatywa ma sens. Dzielciuch zajmuje mi sporo czasu, ale bardzo pomaga tata Tymoteusza, opiekując się synem. Tutaj jest cała masa pracy, której nie widać. Ubranka trzeba posortować, pochować do odpowiednich pudeł, nadmiary odesłać na magazyn, zamówić transport, ponagrywać rolki, a wcześniej wybrać do nich materiał, napisać posty tak, aby były atrakcyjne dla mam. Ważne jest, aby ludzie się o nas dowiadywali, a my chcemy edukować, tłumaczyć, że jest to działanie ważne i dlaczego ważne. Pokazać, że Dzielciuch to nie jest sklep z używaną odzieżą - kończy swoją opowieść Agata.

Najważniejsze jest oczywiście zadowolenie mam. Paniom odpowiada taki sposób na ubieranie dzieci. Ma same zalety: jakość, przyzwoitą cenę (tylko miesięczna składka). Dzięki Dzielciuchowi można wychować dziecko, nie kupując w sklepie ani jednego ubranka. Ciuszki można obejrzeć, dotknąć - bo tutaj nie kupuje się kota w worku. Nie trzeba też czekać na przesyłkę. Podczas wybierania można sobie porozmawiać, nawiązują się znajomości i przyjaźnie. To wartość dodana o dużym znaczeniu.

MS

Z Gminy Zawonia..

Kapsuła czasu

Uczniowie klasy IVb z Zespołu Szkolno-Przedszkolnego w Zawoni przygotowali kapsułę czasu. Prace nad zebranie materiałów do kapsuły trwały przez całe dwa miesiące, październik i listopad. Teraz kapsuła została uroczyście zamknięta. Niemniej uroczyste otwarcie nastąpi za 4 lata, w czerwcu 2029 r., gdy dzisiejsi uczniowie klasy IVb staną się absolwentami szkoły podstawowej.

WOŚP stroi instrumenty

Sztab WOŚP nr 6518 przy Szkole Podstawowej w Czeszowie został zarejestrowany. Teraz trwa nabór wolontariuszy. Chętni do pełnienia tej funkcji mogą się zarejestrować poprzez stronę *iwolontariusz.wosp.org.pl* lub bezpośrednio w szkole. Orkiestra zagra 26 stycznia 2025 r.

Trwa wymiana wodomierzy

W gminie Zawonia trwa wymiana wodomierzy. W bieżącym tygodniu urządzenia wymieniane są w Suchej wielkiej iTarnowcu. Nowe wodomierze to nowoczesne urządzenia ultradźwiękowe.

Wspierają Dzielnych i Walecznych

Szkoła Podstawowa w Czeszowie wspiera Stowarzyszenie DZIELNI I WALECZNI, które pomaga dzieciom z chorobami nowotworowymi oraz dzieciom z domów dziecka. W ramach akcji bożonarodzeniowej dla podopiecznych stowarzyszenia zbierane są skarpetki świąteczne we wszystkich rozmiarach, kredki i flamastry. Zbiórka trwa do 28 listopada.

10 m od jezdni

Do tego zdarzenia doszło 19 listopada po północy. W Sędzicach z drogi wypadł osobowy Audi i dachował na polu, w odległości około 10 m od jezdni. Na miejsce wezwane zostały policja, straż pożarna i zespół ratownictwa medycznego. Samochodami podróżowali kierowcy. Jeden z nich nie odniósł obrażeń, drugi miał widoczne zadrapania. Na szczęście w wyniku tej kraksy najbardziej ucierpiał samochód, uszkodzona została bariera też bariera energochłonna.

MS

eprasa.pl 120fb41dfa

BABSKIM OKIEM - FELIETON

"Stop łańcuchom" - czy autorzy przemyśleli skutki

22 maja wpłynął do Sejmu obywatelski projekt ustawy "Stop łańcuchom, pseudohodowlom i bezdomności zwierząt". Znajduje się tam ogromna ilość punktów, które przyjęte do realizacji, poprawią los tych naszych braci najmniejszych. Bo nie można zaprzeczyć, że duża część społeczeństwa żyje w przekonani, że pies, czy też kot, jako gorszy gatunek istoty żywej, nie ma żadnych praw. Ma służyć człowiekowi, a kiedy staje się niepotrzebny, to można go wyrzucić, porzucić, zabić.

FOT. PIXABAY.COM

"Co z nami będzie?"

Co ciekawe, nie tylko ludzie z gruntu źli tak traktują zwierzęta. "To tylko pies" - i nie ma się czym przejmować. Zestarzał się - to uśpić. Nieważne, że zwierzak jest pełen życia, a że ma trudności z chodzeniem, to przecież są sposoby, aby mu pomóc. A przecież święty Franciszek uczył: „Naszym podstawowym obowiązkiem w stosunku do naszych młodszych braci jest niekrzywdzenie ich, jednak poprzestanie na tym to nie wszystko. Mamy ważniejszą misję - służyć im pomocą, kiedykolwiek będą jej potrzebować".

I właśnie projekt ustawy zakłada wiele szczytnych, nowoczesnych propozycji. Proponuje, między innymi, zakaz przywiązywania zwierzęcia łańcuchem, wyeliminowanie pseudohodowli, które w tragicznych warunkach trzymają psy, których zadaniem jest tylko rozmnażanie się, ciąża, wykarmienie szczeniąt i następna ciąża i tak w kółko. Propozycje uwzględniają również wiele przesłanek świadczących o znęcaniu się nad zwierzakiem - trzymanie zwierzęcia w zamknięciu, używanie kolczatek i obroży elektrycznych i wiele innych, również zakaz sprzedaży żywych ryb, czy przesyłanie żywych zwierząt pocztą.

Projekt jest bardzo obszerny. Każdy, komu los zwierząt leży na sercu i chciałby konkretnych regulacji prawnych mógł podpisać się pod petycją. Tylko ile z tych osób, które złożyły podpisy przeczytały projekt ustaw?

Ja też byłam gorącą zwolenniczką "Stop łańcuchom". Jestem nadal, ale przed kilkoma dniami wpadł mi w ręce artykuł w jakiejś gazecie. Genetyk tłumaczył, jakie byłyby skutki wprowadzenia w życie niektórych przepisów. No i tu - zonk. Bo miałoby być tak pięknie, rzecz w tym, żeby nie wyszło jak zawsze.

Projekt zawiera zapis o obowiązkowej kastracji i sterylizacji zwierząt niehodowlanych. Weźmy więc takie psy. Przywilej rozrodu będą miały tylko psy hodowlane, czyli praktycznie te z zarejestrowanych hodowli, ewentualnie pewnie jeszcze niektóre osobniki będące pieszczochami domowymi, które pochodzą z legalnego źródła, czyli zarejestrowanej hodowli. Czyli inaczej mówiąc przedstawiciele uznanych ras. Gdzie tu jest miejsce dla kundelków i mieszańców? Czy projekt daje im prawo do rozrodu i na jakich zasadach? Bo jeżeli nie, to trafią na listę gatunków wymarłych.

I tu nie można zapominać o fakcie, że psy rasowe często cierpią na specyficzne choroby, nierzadko będące wynikiem chowu, który miał na celu uzyskanie pożądanej przez hodowcę cechy. Takie zwierzaki cierpią na choroby właściwe danej rasie, np. dysplazja stawu biodrowego u owczarków niemieckich, czy problemy z układem oddechowym u mopsów i innych ras o spłaszczonym pysku. Kundle natomiast są efektem doboru naturalnego. Tam natura eliminowała osobniki słabsze.

Jest jeszcze jeden aspekt wymarcia kundelków. Dzisiaj wiele starszych osób żyjących z niewielkiej emerytury ma swojego psiego przyjaciela - mieszańca, którego nie trzeba było kupić. I bardzo o niego dbają, zapewniając mu najlepsze kąski oraz opiekę weterynaryjną. Bo dla przyjaciela zrobi się wszystko. Gdy nie będzie kundelków - to na psa z hodowli, na którego trzeba wydać majątek, nie wszyscy będą mogli sobie pozwolić. Poza tym utrzymanie psiego arystokraty jest też dużo bardziej kosztowne niż zwierzaka bez rodowodu.

A jeśli chodzi o koty, to jest podobnie. Ogromna rzesza kotów nierasowych żyje w domach, hołubiona przez właścicieli. One również wymrą w imię prawa. I koty wolnożyjące też. A jeśli zabraknie tych ostatnich, to kto będzie trzymał w ryzach populację myszy i szczurów? I ludzkość skończy jak niejaki Popiel (patrz Baśnie Polskie).

To oczywiście wizja katastroficzna. Podkreślam, że nie jestem przeciwnikiem tej ustawy. Przeciwnie, uważam że jest niezbędna. Obawiam się tylko, że jak zwykle "dobrymi chęciami wybrukujemy piekło". A skutki mogą być fatalne. Dla "małych braci" i "dużych braci". Dla wszystkich. Może, zanim projekt wejdzie w życie, pewne aspekty trzeba jeszcze dopracować..

Ewa Babska

~ Odeszli ~

TRZEBNICA

4 listopada zmarł
Śp. Bogdan Lubański
żył 59 lat

16 listopada zmarła
Śp. Bogdanna Nowakowicz
żyła 89 lat

18 listopada zmarła
Śp. Janina Czermak
żyła 88 lat

OBORNIKI ŚLĄSKIE

10 listopada zmarła
Śp. Grażyna Gajewska
żyła 70 lat

13 listopada zmarła
Śp. Jolanta Strzępa
żyła 74 lata

14 listopada zmarł
Śp. Juliusz Czartoryski
żył 83 lata

15 listopada zmarła
Śp. Barbara Węcłaś
żyła 72 lata

StreetBus wyjechał na ulice Wrocławia

Urząd Miejski Wrocławia poinformował, że 13 listopada na ulice miasta wyjechał StreetBus. Będzie jeździł do 31 marca 2025 roku. Można się w nim ogrzać, zjeść i otrzymać podstawową opiekę medyczną. To forma pomocy dla osób bezdomnych.

StreetBus codziennie o godzinie 19:00 wyrusza z przystanku przy ulicy Sieradzkiej i jedzie przez główne punkty miasta do ogrzewalni na rogu Zaporoskiej i Gajowickiej. Po drodze odwiedza m.in. przystanki „Bzowa" w pobliżu Centrum Historii Zajezdnia, „Katedra" przy ul. Wyszyńskiego. „Na życzenie" zatrzymuje się na al. Hallera, pod FAT-em, na pl. Orląt Lwowskich, pod Galerią Dominikańską i przy ul. Pułaskiego (przystanek „Kościuszki"). Kurs kończy się o 22:20 na rogu Zaporoskiej i Gajowickiej przy Ogrzewalni św. Brata Alberta dla Osób Bezdomnych.

Andrzej Mańkowski, dyrektor Miejskiego Ośrodka Pomocy Społecznej tłumaczy, że osoby, które chcą skorzystać z usług Streetbusa mogą po prostu przyjść na przystanek i wsiąść do autobusu. Dodaje również, że gdy temperatura bardzo spadnie, dzięki niepisanej umowie z MPK Wrocław, oprócz Streetbusa uruchamiany jest również Tramwaj zwany ogrzewaniem.

W tym roku Streetbus zyskał nowego operatora. Pracują w nim osoby z doświadczeniem bezdomności.

Renata Granowska, wiceprezydent Wrocławia mówi, że Streetbus to miejsce, gdzie można zjeść ciepły posiłek, ogrzać się i znaleźć podstawową opiekę medyczną. Można tam również spotkać streetworkera, który wcześniej przeżył podobną historię, ale udało mu się wyjść z kryzysu bezdomności i teraz pomaga tym, którzy tej bezdomności właśnie doświadczają.

Streetbus to, obok innych form pomocy dla bezdomnych, bardzo ważny projekt uzupełniający istniejący system wsparcia. Po raz pierwszy uruchomiony został jesienią 2020 roku. Od tego czasu przejechał około 34 tysiące kilometrów i dostarczył około 125 tysięcy porcji zupy niemal 80 tysiącom osób.

We Wrocławiu przebywa 889 osób w kryzysie bezdomności, wszystkie mają schronienie w specjalistycznych ośrodkach. Streetbus funkcjonuje dzięki współpracy Urzędu Miejskiego Wrocławia, MPK Wrocław, Miejskiego Ośrodka Pomocy Społecznej i Towarzystwa Pomocy im. św. Brata Alberta.

opr.red.

FOT. FOT. MPK WROCŁAW FB

eprasa.pl 120fb41dfa

/gazeta.trzebnicka
www.nowagazeta.pl
NOWA gazeta trzebnicka
Nr 47 (1460) 21 XI - 27 XI 2024
e-mail: redakcja@nowagazeta.pl
tel. interwencyjny: 693-44-61-41

SZKOŁA TAŃCA SOFIJA

I Dance Challenge - Sofijki na podium w każdej kategorii

W miniony weekend baletnice ze Szkoły Tańca SOFIJA spróbowały swoich umiejętności w otwartych mistrzostwach Jury Krakowsko- Częstochowskiej w Koziegłowach na festiwalu I Dance Challenge. W każdej kategorii, w której wystąpiły, zajęły miejsca medalowe. Najtrudniejsze okazały się improwizacje, ale dziewczęta poradziły sobie perfekcyjnie również z tym wyzwaniem.

- Nasze Sofijki startowały w kategoriach taniec współczesny - art dance w solo, w duetach w mini formacjach i formacjach - mówi Katarzyna Długosz, instruktorka i choreografka Szkoły Tańca SOFIJA. - *W każdej z tych kategorii zdobyły miejsca na podium. Jednakże na tym festiwalu nie skupiałyśmy się w ogóle na wygranej, tylko na sprawdzeniu. Sprawdzałyśmy swoje choreografie na dużej przestrzeni, sprawdzałyśmy kostiumy oraz przygotowanie motoryczne. Zależało nam na tym, aby każda nowa choreografia - a wszystkie były nowe, stworzone wrzesień - listopad - zostały wypróbowane przed dużą publicznością i aby dziewczynki sprawdziły swoje możliwości.*

Choreografka dodaje, że obecnie zespoły są w cyklu "roztańczenia się" i te układy zaczynają w nich „grać". Chodzi o to, że tancerka najpierw uczy się układu tanecznego i kiedy już go zapamięta - następuje proces tzw. "czyszczenia". Następnie po około 2/3 miesiącach zaczyna się pracować nad "roztańczeniem się" oraz nad wsłuchiwaniem w każdy dźwięk czy instrument utworu do którego dziewczęta tańczą.

- Solistki zaprezentowały się w zupełnie nowej konkurencji, tzw. improwizacji - tłumaczy Katarzyna Długosz. - *I choć wydawać by się mogło, że jest to proste, no bo zaimprowizować może każdy, to było ogromne wyzwanie. Zwłaszcza dla tych starszych i bardziej wytańczonych - co może zadziwić. Młodsze dziewczynki nie są jeszcze nauczone tańczyć w muzyce, uczą się tego na każdych zajęciach. Natomiast te starsze mają już do muzyki tworzony układ i tam na każdy dźwięk jest gest, ruch czy krok. Wszystko musi pasować i współgrać w muzyce. Łatwo im nie było, ale dzięki temu, że przygotowywały się specjalnie pod ten festiwal, udało im się sprostać konkurencji. W każdej kategorii miałyśmy miejsce medalowe, ale nie było to dla nas ważne. Większym sukcesem był fakt, że dziewczęta spróbowały czegoś innego, nowego co wymagało od nich olbrzymiej uwagi, wysiłku i pracy.*

Kolejny start już 7 grudnia, do którego intensywnie przygotowują się wszystkie grupy zaawansowane.

KD

FOT. FOT. WJAMM

FOT. FOT. WJAMM

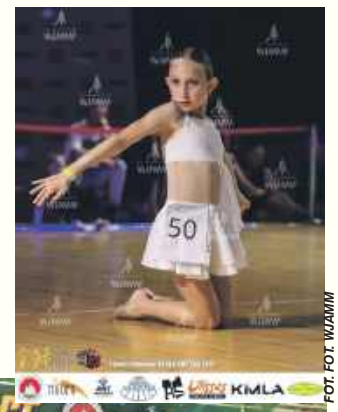
FOT. FOT. WJAMM

FOT. FOT. WJAMM

FOT. FOT. WJAMM

FOT. FOT. WJAMM

FOT. FOT. WJAMM

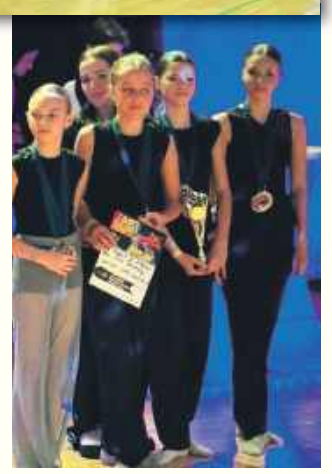

FOT. FOT. WJAMM

FOT. FOT. WJAMM

FOT. FOT. WJAMM

eprasa.pl 120fb41dfa

22-28 listopada 2024

Treść programu i foto dzięki uprzejmości: Prasowej Agencji Telewizyjnej, Polsatu, TVP1, TVP2, TVN, TV4, TVN7, TV Puls, TV Trwam, TVP Kultura
INFORMUJEMY, ŻE REDAKCJA NIE PONOSI ODPOWIEDZIALNOŚCI ZA ZMIANY W PROGRAMACH TV
Wydawca: Dodatek sp. z o.o., ul. Wiatrakowa 11/3, 85-115 Bydgoszcz, tel. 516-018-821, e-mail: iwona@magraf.pl. Redaktor naczelny: Sławomir Grzmiel
ISSN 1643-2460 • Skład komputerowy: Magraf sp.j.

Piątek

20:00 POLSAT

Kiler
Komedia sensacyjna, Polska, 1997

Bohaterem tej kryminalnej komedii jest sympatyczny trzydziestoletni taksówkarz Jurek K. (Cezary Pazura w brawurowej kreacji) - człowiek pod wieloma względami przeciętny, mający jedynie nieprzeciętnego pecha. Zdarza się jednak coś, co zmienia całe jego życie - pewnego ranka Jurek zostaje aresztowany jako bezwzględny, profesjonalny zabójca o pseudonimie Kiler. Nieśmiały, zagubiony, wyśmiewany nieudacznik nagle zaczyna być uważany za kryminalistę o międzynarodowej sławie.
INNE DATY EMISJI: NIEDZIELA, 23:20

Sobota

21:20 TVP 1

Sicario 2: Soldado
Thriller, akcja, USA, 2018

Współpracownik CIA, podwójny agent Alejandro Gillick wraca do gry, walcząc ze swoim śmiertelnym wrogiem, kartelami narkotykowymi. Przez bossa mafii stracił rodzinę, ta tragedia odmieniła jego życie na zawsze. Alejandro ponownie łączy siły z agentem federalnym Mattem Graverem, by przeciwstawić się gangom przerzucającym między Meksykiem i Stanami Zjednoczonymi broń, narkotyki, a także terrorystów. Zaplanowana szybka akcja przeradza się jednak w prawdziwą, krwawą wojnę.
INNE DATY EMISJI: NIEDZIELA, 0:35

REKLAMA

TOLEK®
Rehabilitacyjne Rowery Trójkołowe

Rowery mogą być z napędem elektrycznym
Rower jako wyrób medyczny
jest częściowo refundowany przez Centrum Pomocy Rodzinie
oraz serwis gwarancyjny i pogwarancyjny

ROWERY POLECANE SĄ:
- Osobom z niedowładem nóg z napędem ręcznym
- Nieumiejącym jeździć na rowerze dwukołowym
- Osobom Starszym mniej sprawnym ruchowo
- Dzieciom
- Osobom z zachwianiem równowagi

Więcej informacji: www.rowertolek.pl
e-mial: biuro@rowertolek.pl
adres: ul. 3 Maja 2A, 87-850 Choceń k. Włocławka

tel. 54 284 65 40 Emilia | kom. 723 881 675 Michał
kom. 600 790 138 Teofil | kom. 600 467 513 Anna

To jest wyrób medyczny.
Używaj go zgodnie z instrukcją używania lub etykietą

Poniedziałek

20:30 TVP 1

Miłość
Teatr Telewizji, 2024

Opowieść o spotkaniu dwojga ludzi, których łączy ich podeszły wiek, a także samotność, zwątpienie i lęk przed rodzącym się uczuciem. Ona - pozbawiona wzroku marzycielka, żyjąca obrazem miasta zapamiętanym z dzieciństwa.
On - bezdomny, zajmujący się fotografią ekscentryk. Ona - wybitna Anna Polony.
On - wspaniały Jan Peszek.

Wtorek

21:30 TVN

Dziewczyna z pociągu
Sensacyjny, Wielka Brytania, Indie, 2016

Załamana rozwodem Rachel zaczyna obsesyjnie fantazjować o pięknej parze mieszkającej w domu, który codziennie mija jadąc pociągiem. Pewnego ranka zobaczy tam coś, co wkrótce wywróci jej życie do góry nogami. Adaptacja bestsellerowej powieści Pauli Hawkings w reżyserii Tate'a Taylora, twórcy przebojowych „Służących". W roli głównej laureatka Złotego Globu Emily Blunt („Tajemnice lasu", „Sicario").

Środa

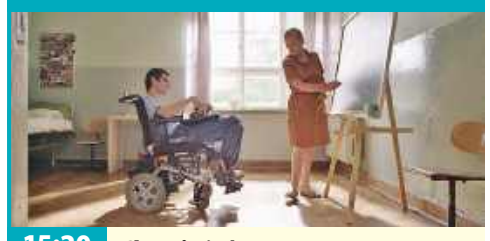

15:20 TVP KULTURA

Chce się żyć
Obyczajowy, Polska, 2013

Kiedy Mateusz przyszedł na świat, lekarze wydali na niego wyrok, uznając go za „roślinę". Jednak rodzice chłopca nigdy nie pogodzili się z diagnozą, wierząc, że mimo problemów z komunikacją, ich syn jest w pełni sprawny intelektualnie. Mateusz dorasta otoczony troską i miłością, zyskując wiernego przyjaciela - mieszkającą w sąsiedztwie Ankę. Jednak los sprawia, że musi rozłączyć się z rodziną i trafia do specjalistycznego ośrodka. Z dala od bliskich podejmuje trudną walkę o godność i prawo do normalnego życia.
INNE DATY EMISJI: CZWARTEK, 10:15

PIĄTEK • 22 listopada

TVP 1

05:05 Dziedzictwo - serial, Turcja
05:55 Info Poranek - magazyn.
07:00 Transmisja Mszy Świętej
07:30 Agape Blisko Ciebie - mag.
08:00 Akacjowa 38 - serial
08:45 Ranczo - serial obycz.
09:45 Komisarz Alex - serial krym.
10:45 Ojciec Mateusz - serial
11:35 Okrasa łamie przepisy - magazyn kulinarny
12:10 Agrobiznes
12:30 Agropogoda - magazyn
12:40 Magazyn Rolniczy
13:00 Natura w Jedynce - Najpiękniejsze krajobrazy świata - serial dok., Wlk. Bryt., 2021
14:00 Wichrowe wzgórze - serial obycz., Turcja, 2024
14:55 Jaka to melodia? - teleturniej muzyczny
15:35 Gra słów. Krzyżówka - teleturniej
16:05 Dziedzictwo - serial, Turcja

17:00 Teleexpress
17:15 Pogoda
17:20 Jaka to melodia? - teleturniej muzyczny
17:55 Klan - telenowela TVP
18:25 Reporterzy - magazyn
18:45 Akacjowa 38 - serial
19:30 Program inform. 19.30
19:55 Pytanie dnia
20:10 Sport; Pogoda
20:30 Korona królów. Jagiellonowie - serial historyczny
21:05 Komisarz Alex - serial krym.
22:05 Raport specjalny - mag.
23:00 Kingsajz - kom., Polska, 1988
01:00 Gra z Cieniem - serial, 2024
02:00 Nieznajoma - serial, Wlk. Bryt., 2020
03:10 Przebiegła gra - akcja, Australia, USA, 2013
04:50 Film dokumentalny

TVP 2

04:30 Na dobre i na złe - serial
05:30 M jak miłość - serial, 2023
06:20 Anna Dymna - spotkajmy się - magazyn
06:55 Dla niesłyszących - Barwy szczęścia - serial
07:30 Pytanie na śniadanie - w tym: Serwis TVP Info i Pogoda Flesz
11:15 Operacja zdrowie - magazyn medyczny
11:45 Górna półka smaku - cykl kulinarno-detektywistyczny
12:30 Koło fortuny - teleturniej
13:15 Miłość i nadzieja - serial
14:05 Va Banque - teleturniej
14:35 Na sygnale - serial fabularyzowany
15:00 Koło Fortuny - extra - teleturniej
15:05 La Promesa - pałac tajemnic - serial, Hiszp.

16:00 Koło fortuny - teleturniej
16:35 Familiada - teleturniej
17:20 Miłość i nadzieja - serial obycz., Turcja, 2022
18:15 Va Banque - teleturniej
18:50 Jeden z dziesięciu - telet.
19:30 Barwy szczęścia - serial obycz., 2024
20:45 Postaw na milion - teleturniej
21:45 Cudowne lata - widowisko rozrywkowe
22:45 To jest grane - magazyn muzyczny
23:20 Kino relaks - Single od dziecka - kom., USA, 2011
01:20 Niezwykła podróż fakira, który utknął w szafie - kom., USA, Franc., 2018
03:10 Wirtuoz - thriller, Hiszp., 2013

TVN

05:40 Uwaga! - program interwencyjny
05:55 Ukryta prawda - program obyczajowy
06:50 Kuchenne rewolucje - program kulinarno-rozrywkowy
07:45 Dzień Dobry TVN - magazyn poranny
11:20 Kuchenne rewolucje - program kulinarno-rozrywkowy
12:15 Ukryta prawda - program obyczajowy
14:20 Szpital - Dr Michał Morawski przyjmuje na SOR 18-latki, które prowadzą strajk głodowy w szkole z powodu...
15:20 Doradca smaku - program kulinarny
15:30 Kuchenne rewolucje - program kulinarno-rozrywkowy
16:35 Ukryta prawda - program obyczajowy

17:40 Detektywi - program kryminalny
18:38 Kroniki Pucharu Świata w skokach narciarskich
18:40 Sport
18:50 Pogoda
19:00 Fakty
19:40 Uwaga! - program interw.
20:00 Transformers - przyg., USA, 2007
23:10 Smętarz dla zwierzaków - horror, USA, Kan., 2019
01:15 Kuba Wojewódzki - talk-show
02:25 Szpital - program obycz.
03:30 Uwaga! - program interwencyjny
03:50 Nauka jazdy - reality show
04:25 Recepta na stary dom
04:55 Jak to jest zrobione - serial popularnonaukowy, Kanada

POLSAT

06:00 Nowy dzień z Polsat News
08:00 Halo tu Polsat - poranny program informacyjno-rozrywkowy
11:25 Gliniarze - Dochodzi do brutalnego napadu na kierowcę taksówki. Wkrótce detektywi wpadają na trop, który prowadzi ich do okolicznego klubu MMA.
14:35 Dlaczego ja? - serial paradokumentalny
15:50 Wydarzenia - program informacyjny
16:15 Pogoda
16:20 Interwencja - magazyn reporterów
16:30 Na ratunek 112 - Pewnego dnia Roman bierze udział w interwencji domowej. Po wejściu do mieszkania znajduje 10-letniego Kubę, który został pobity przez swojego ojca...

17:00 Gliniarze - serial paradokumentalny
18:00 Pierwsza miłość - serial obyczajowy
18:50 Wydarzenia - program informacyjny
19:20 Gość Wydarzeń - rozmowa dnia
19:30 Sport
19:35 Pogoda
20:00 Kiler - komedia sensacyjna, Polska, 1997 ●
22:15 Terminator: Mroczne przeznaczenie - sens., USA, Hiszp., Węgry, 2019
01:05 Sztanga i cash - kom., USA, 2013
03:55 Nasz Nowy Dom - program rozrywkowy
04:45 Disco Gramy - program muzyczny
05:25 Telezakupy TV Okazje

TVP Kultura

06:05 Afisz kulturalny ekstra
06:15 Muzyczne poranki
06:40 Tamte lata, tamte dni - Cezary Harasimowicz
07:20 Bursztynowym szlakiem - dokument, Polska, 2016
08:00 Górny Śląsk - reportaż
08:40 EnergaCAMERIMAGE
09:05 Znaki szczególne - serial
10:10 Baza ludzi umarłych - dramat, Polska, 1959
12:10 Jazz na Kalatówkach - dok., Polska, 2017
13:20 Jak to się mówi, czyli Kasia u Bralczyka - mag.
14:00 Adela jeszcze nie jadła kolacji - kom., Czech., 1977
15:55 Benefis Jana Kantego Pawluśkiewicza - 1995
18:00 Poczet świrów polskich - Tomasz Sikora
18:35 Reżyserzy - Barry Levinson - dok., Wlk. Bryt., 2018
19:40 EnergaCAMERIMAGE
20:00 Jules i Jim - melodramat, Franc., 1962

22:05 Hala odlotów - talk-show
23:00 Dom pod Dwoma Orłami - serial, Polska, 2021
24:00 Czwartkowy klub filmowy - Stromboli, ziemia Boga - dram., USA, Włochy, 1950. Litwinka Karin Bjorsen trafia do włoskiego obozu dla uchodźców. Chce wyjechać do Ameryki Południowej, ne dostaje argentyńskiej wizy. Poznaje włoskiego żołnierza, Antonia...
01:50 Noc krótkich filmów - Funeralia • Lokomotywa • Nie pchać się, proszę • Ogrodnik - filmy krótkometr.
02:35 Kino nocne - Boisko bezdomnych - obycz., Polska, 2008
04:50 Teledyski

TV Puls

06:00 Nash Bridges - . Para młodych ludzie jadą taksówką, nie wiedząc, że to będzie ich ostatnia jazda. Taksówkarz wywozi ich bowiem na opustoszały teren i zabija...
08:00 Kobra - oddział specjalny - Ojciec Jenny jest faworytem w zbliżających się wyborach na nowego nadburmistrza. W jego samochodzie zostaje podłożony ładunek wybuchowy.
09:00 Unforgettable: Zapisane w pamięci - serial krym.
10:00 Zaklinaczka duchów - serial fabularny
11:00 Nie igraj z aniołem - serial obyczajowy
12:55 Zaklinaczka duchów - serial fabularny
13:50 Unforgettable: Zapisane w pamięci - serial krym.

14:50 Lombard. Życie pod zastaw - paradokument fabularny
15:50 Ranczo - serial kom., Polska
18:00 Lombard. Życie pod zastaw - paradokument
20:00 Joker - akcja, USA, 2015
21:50 Eskorta - akcja, USA, 2018. Agent elitarnej jednostki James Silva, wspomagany przez grupę taktyczną, eskortuje na pokład samolotu Li Noora. Nie będzie to łatwa misja...
23:50 21 mostów - akcja, 2019
02:00 Menu na miarę - program kulinarny
03:00 Dyżur - serial medyczny
04:00 Menu na miarę - program kulinarny
05:00 Dyżur - serial medyczny

TVN 7

04:55 Szkoła - Laura Makowska z 7a przyniosła do szkoły chomika, żeby pochwalić się innym uczniom. Wkrótce jej koledzy porywają zwierzątko i żądają okupu.
06:50 Szpital - program obycz.
07:50 Ukryta prawda - program obyczajowy
10:50 Unboxing - Wielkie Otwarcie - program rozrywkowy
11:25 W-11 Wydział Śledczy - W osiedlowym śmietniku znaleziono ciało młodej dziewczyny Sekcja zwłok wykazała, że...
12:50 Detektywi - Kobieta prosi detektywów o sprawdzenie, kto pobił jej młodszego syna. Anna Potaczek i Maciej Dębosz ustalają, że...
13:50 Opowieści małżeńskie - program obyczajowy

14:50 Sędzia Anna Maria Wesołowska - serial sądowy
16:55 Wycieczkowiec - program rozrywkowy
17:55 Szpital - Pacjentem ordynatora szpitala jest 30-latek, który przewrócił się w pubie i mocno poranił twarz.
18:55 Ukryta prawda - program obyczajowy
20:00 Wycieczkowiec - program rozrywkowy
21:00 Seks w wielkim mieście II - kom., USA, 2010
00:05 Cicha noc - obycz., Polska, 2017
02:20 Żyjąc z potworem - historie ludzi dzielących dom z zabójcą
03:45 Druga strona medalu - talk-show

TV 4

06:00 Łowcy skarbów. Kto da więcej **08:00** Bogaty Dom - Biedny Dom - program paradok. **09:00** Dlaczego ja? - serial paradok. **11:00** Trudne sprawy - program obyczajowy **14:00** Policjantki i Policjanci - serial paradok. **15:00** Na ratunek 112 - serial obycz. **16:00** Policjantki i Policjanci - serial paradok. **18:00** Łowcy skarbów. Kto da więcej **19:00** Policjantki i Policjanci - serial paradok. **20:00** Malanowski. Nowe rozdanie - serial krym. **20:30** Sprawiedliwi - Wydział Kryminalny - serial policyjny **23:35** Włatcy Móch: One **00:35** STOP Drogówka - serial policyjny **01:35** Love Island. Wyspa miłości - reality show **02:45** Interwencja - magazyn reporterów **03:25** Lubię disco! **04:25** Top 10 - Lista Przebojów **05:30** Telezakupy TV Okazje

TV Trwam

09:35 Św. na każdy dzień **09:45** Jestem mamą **10:00** Inf. dnia **10:15** Rozmowy niedok. **11:25** Głos Polski **11:35** Natura et Homo **12:00** Anioł Pański **12:03** Inf. dnia **12:20** Śladami Powstania Styczniowego na Podlasiu **13:05** Pogranicze **13:30** Msza św. **14:30** Drzwi do lasu **14:55** Słowo życia **15:00** Modlitwa do Bożego Miłosierdzia **15:20** Mocni w Wierze **15:50** Ma się rozumieć **16:00** Inf. dnia **16:10** Natura Obiektywnie **16:30** Rejs jachtu generała Kuklińskiego **16:40** Prosto o gosp. **17:00** Z Zacisza na Syberię **17:30** Geopolityka **17:55** Poczet Wlk. Polaków **18:00** Anioł Pański **18:05** Inf. dnia **18:15** Westerplatte Młodych **19:00** Warto zauważyć... **19:30** Brat Franciszek **20:00** Inf. dnia **20:20** Różaniec **20:50** Myśląc Ojczyzna **21:00** Apel Jasnog. **21:20** Inf. dnia **21:40** Polski Punkt Widzenia

eprasa.pl 120fb41dfa

/gazeta.trzebnicka
www.nowagazeta.pl
NOWa gazeta trzebnicka
Nr 47 (1460) 21 XI - 27 XI 2024
e-mail: redakcja@nowagazeta.pl
tel. interwencyjny: 693-44-61-41

SOBOTA • 23 listopada

TVP 1

05:30 Dziedzictwo - serial, Turcja
06:20 Balans bieli - magazyn
07:00 Transmisja Mszy Świętej
07:40 Rok w ogrodzie
08:05 Rok w ogrodzie Extra - magazyn
08:20 Pełnosprawni - magazyn dla niepełnosprawnych
08:50 Fascynująca Antarktyka - dni wiecznego światła - dok., Niemcy, 2019
09:10 Fascynujące dzikie ostępy zimą - Stoliczku nakryj się - dok., Niemcy, 2019
09:30 Ranczo - serial obycz.
10:30 Komisarz Alex - serial krym.
11:30 Ojciec Mateusz - serial
12:30 Muły siostry Sary - western, USA, 1970
14:25 Okrasa łamie przepisy - magazyn kulinarny
15:00 Rolnik szuka żony - reality show

16:05 Dziedzictwo - serial obycz., Turcja
17:00 Teleexpress
17:20 Pogoda
17:35 Niepewność - serial, 2024
18:25 Przed ekranem
18:40 Jaka to melodia? - teleturniej muzyczny
19:30 Program inform. 19.30
20:05 Sport
20:10 Pogoda
20:20 Profilerka - serial krym., Polska, 2024
21:20 Hit na sobotę - Sicario 2: Soldado - thriller, akcja, USA, 2018 ●
23:30 22 Jump Street - kom. kryminalna, USA, 2014
01:35 Jasne błękitne okna - dram., Polska, 2006
03:20 Jaka to melodia? - teleturniej muzyczny

TVP 2

04:55 Dla niesłyszących - Barwy szczęścia - serial obycz., 2024
06:35 Dla niesłyszących - M jak miłość - serial, 2024
07:30 Pytanie na śniadanie - w tym: Serwis TVP Info i Pogoda Flesz
12:10 Jak to się mówi, czyli Kasia u Bralczyka - magazyn
12:50 Tak to leciało - teleturniej muzyczny
14:00 Familiada - teleturniej
14:35 Koło fortuny - teleturniej
15:15 Szansa na sukces. Opole 2025 - widowisko muz.
16:20 Na dobre i na złe - serial
17:30 Dobry tytuł - magazyn literacki
18:00 Słowo na niedzielę
18:15 Va Banque - teleturniej
18:50 W poszukiwaniu dobrego filmu - magazyn

19:25 Rodzinka.pl - serial kom.
20:00 The Voice of Poland - Live - widowisko muz.
23:00 Krucjata - Znak bliźniąt - serial krym., Polska, 2024
24:00 Miłość aż po ślub - kom. romant., Franc., 2017. Juliette z powodzeniem organizuje śluby dla innych, ale sama wciąż pozostaje singielką i wcale nie spieszy się z założeniem rodziny. Do kolejnych „narzeczonych" podchodzi raczej rozrywkowo, nie traktuje poważnie luźnych związków...
01:50 Podwójna tożsamość - serial, Franc., 2020
02:55 Single od dziecka - kom., USA, 2011
04:45 Rodzinka.pl - serial kom.

TVN

06:00 Uwaga! - program interwencyjny
06:15 Bugs Bunny Builders - animacja
06:45 Kuchenne rewolucje - program kulinarno-rozrywkowy
07:45 Dzień Dobry TVN - magazyn poranny
11:30 Na Wspólnej Omnibus - serial obycz., Polska
13:20 MasterChef - program kulinarno-rozrywkowy
14:55 Unboxing - Wielkie Otwarcie - program rozrywkowy
15:35 Skoki narciarskie: Puchar Świata, Lillehammer
18:10 Milionerzy - program rozrywkowy
18:40 Sport
18:50 Pogoda
19:00 Fakty
19:30 Poskromienie złośnicy - kom., Polska, 2022

22:00 Rocketman - obycz., Wlk. Bryt., USA, Kan., 2019. Musicalowa biografia Eltona Johna, słynnego artysty muzyki pop.
00:30 Transformers - przyg., USA, 2007. Sam Witwicki dostaje od ojca swój pierwszy wymarzony pojazd. Wkrótce okazuje się, że jego nowy nabytek nie jest zwyczajnym starym używanym autem tylko...
03:40 Szpital - Pogotowie przywozi na SOR 33-letniego nauczyciela, którego potrąciła samochodem zakochana w nim 17-letnia uczennica.
04:45 Uwaga! - program interwencyjny
05:05 Nauka jazdy - reality show

POLSAT

06:00 Nowy dzień z Polsat News
08:00 Halo tu Polsat - poranny program informacyjno-rozrywkowy
11:30 Ewa gotuje - program kulinarny. Dzisiaj przedstawiony zostanie przepis na kapuśniak w wersji wegetariańskiej.
12:00 Gliniarze - W mieszkaniu emerytki dochodzi do brutalnego włamania z użyciem broni. W sprawę zamieszany może być syn lokatorki...
14:05 Nasz Nowy Dom - program rozrywkowy
15:05 Sing 2 - anim., USA, Jap., 2021. Miś koala Buster Moon i jego przyjaciele: świnka Rosita, jeżozwierzyca Ash, goryl Johnny, słonica Meena i świnka Gunter zmienili teatr New Moon we wspaniałe miejsce...

17:30 Awantura o kasę - teleturniej
18:50 Wydarzenia - program informacyjny
19:15 Sport; Pogoda
19:30 Prezydenci i Premierzy - rozmowy Jarosława Gugały
20:00 Rybnicka Jesień Kabaretowa RYJEK, 2024 - widowisko artystyczne
22:10 Szybko i wściekle - sens., USA, Jap., 2009
00:40 Ksiądz - horror, SF, USA, 2011
02:35 Parasol bezpieczeństwa - kom. sens., USA, 2003
04:20 Na ratunek 112 - serial obyczajowy
04:40 Disco Gramy - program muzyczny
05:25 Telezakupy TV Okazje

TVP Kultura

06:05 Adela jeszcze nie jadła kolacji - kom. kryminalna, Czechosłow., 1977
08:00 Legendy Rocka - Progresywny Rock • Brytyjski Metal - dok., Wlk. Bryt.
09:15 Tamte lata, tamte dni - Jan Jakub Kolski - mag.
09:55 Serialowa nostalgia - Droga - serial obycz., Polska, 1973
11:05 Dokument tygodnia - Malarstwo dekoracyjne impresjonistów - dok., Franc., 2021
12:10 EnergaCAMERIMAGE - studio festiwalowe
12:40 Koncert z okazji otwarcia Muzeum Historii Polski - Requiem Krzysztofa Pendereckiego - koncert, 2023
14:05 Szczęśliwy pracownik, czyli jak sabotować pracę - dok., Fin., 2022

15:40 Niech żyje taniec - fab., USA, 1950
17:45 Miłość po mistrzowsku - reportaż
18:10 Retro kino - Mareczku, podaj mi pióro - kom., Czechosłow., 1976
20:00 Bilet do kina - La La Land - musical, USA, 2016
22:15 Młoda Kultura - L. U. C. i Motion Trio - koncert, 2013
23:45 Wieczór kinomana - Jules i Jim - melodramat, Franc., 1962
01:40 Hala odlotów - talk-show
02:45 Nocny dokument - Zappa - dokument, USA, 2020
05:00 Wenus z Willendorfu - film krótkometrażowy, 2020

TV Puls

06:00 Taki jest świat - przegląd wydarzeń z całego globu. Wiadomości polityczne i gospodarcze, informacje z życia gwiazd oraz naukowe ciekawostki.
07:00 Kobra - oddział specjalny - Policjanci przebywają na wakacjach, ale nie mają czasu na nudę. Semir ma pewne podejrzenia wobec znajomego Paula.
10:00 Lombard. Życie pod zastaw - 60-letnia Jadźka, sama kiedyś bezdomna, prowadzi punkt pomocy osobom w kryzysie bezdomności. W jego sąsiedztwie znajduje się elegancki hotel, a właścicielowi, Janowi Sadowskiemu, nie jest po drodze z „Jadźkową" jadłodajnią. Z pomocy punktu często korzysta ekipa: Pączek, jego Kumpel i Paprot...

20:00 Pasażer - akcja, USA, Wlk. Bryt., Franc., Chiny, Kan., 2018
22:00 Lodowy szlak - akcja, USA, 2020. W jednej z kanadyjskich kopalni diamentów doszło do potężnej eksplozji, w wyniku której grupa pracowników została uwięziona w śmiertelnej pułapce. Aby ich uratować, konieczne jest dostarczenie specjalnego sprzętu...
00:10 16 przecznic - akcja, USA, Niemcy, 2006
02:05 Dyżur - serial medyczny
03:05 Taki jest świat - przegląd wydarzeń z całego globu.
04:00 Menu na miarę - program kulinarny
05:00 Dyżur - serial medyczny

TVN 7

05:20 Szkoła - Agnieszka Sanecka i Marlena Czajka z licealnej 2b są przyjaciółkami od bardzo dawna. Ostatnio, z powodu różnicy charakterów nieustannie się kłócą. Dziewczyny robią sobie na złość
06:15 Wiza na miłość - serial paradokumentalny
07:10 New Looney Tunes I - film animowany
08:10 Step Up IV: Rewolucja - film musical, USA, 2012
10:20 Ukryta prawda - program obyczajowy
11:25 Mówię Wam - talk-show
12:05 Ukryta prawda - program obyczajowy
13:05 Wycieczkowiec - program rozrywkowy
14:05 Ślub od pierwszego wejrzenia - reality show
15:05 Listy do M. Pożegnania i powroty - kulisy produkcji

15:45 Agencie, podaj łapę - kom., USA, 2001. Agent 11 to sympatyczny buldog, który służy w FBI i jest specjalistą od wykrywania narkotyków. Jego opiekunem i trenerem jest agent Murdoch.
17:50 Znów mam 17 lat - kom., USA, 2009
20:00 Sherlock Holmes: Gra cieni - sens., USA, 2011
22:50 300 - przyg., USA, 2006. Legenda o trzystu nie znających strachu Spartanach broniących kraju przed inwazją obcych wojsk.
01:05 Doktor Sen - horror, Wlk. Bryt., USA, 2019
04:20 Druga strona medalu - talk-show

TV 4

06:00 Łowcy skarbów. Kto da więcej **09:00** Galileo - ciekawostki popularno-naukowe, intrygujące zagadki ze świata nauki i techniki **11:05** JesteśmyDlaDzieci - program edukacyjny **11:30** Ewa gotuje - program kulinarny
12:00 Dancing with the Stars. Taniec z Gwiazdami - program taneczno-rozrywkowy **14:30** 13 posterunek 2 - serial komediowy **16:00** Policjantki i Policjanci - serial paradokumentalny **21:00** Sprawiedliwi - Wydział Kryminalny - serial policyjny
00:00 Zamiana ciał - komedia, USA, 2011 **02:25** STOP Drogówka - serial policyjny **03:25** Lubię disco! - program muzyczny **04:25** Top 10 - Lista Przebojów- program muzyczny **05:30** Telezakupy TV Okazje

TV Trwam

10:00 Inf. dnia **10:15** Retrospekcja **10:35** Słowo życia **10:40** Polski Punkt Widzenia **11:00** Kropelka radości **12:00** Anioł Pański **12:03** Inf. dnia **12:20** Warto zauważyć... **12:50** Natura Obiektywnie **13:10** Mateczniki Polskości **13:20** Ocalić od zapomnienia
13:30 Msza św. **14:30** Przegląd Tyg. „Niedziela" **14:35** Słowo życia **14:40** Św. na każdy dzień **14:45** Jak wygrać małżeństwo? **15:00** Polskie dziedzictwo **15:30** Wierzę w Boga **16:00** Inf. dnia **16:10** Historia PL **17:00** Akita 101 Łez **17:30** Przełamując bariery **17:55** Poczet Wlk. Polaków
18:00 Anioł Pański **18:05** Inf. dnia **18:15** Rozmowy niedok. **19:25** Św. na każdy dzień **19:30** Manna z Nieba **19:45** Modlitwa z udziałem dzieci **20:00** Inf. dnia **20:20** Różaniec **20:50** Myśląc Ojczyzna **21:00** Apel Jasnog. **21:20** Inf. dnia **21:40** Polski Punkt Widzenia

NIEDZIELA • 24 listopada

TVP 1

04:40 Dziedzictwo - serial, Turcja
05:30 Sprawa dla reportera
06:20 Słownik polsko@polski - talk-show prof. J. Miodka
06:55 Słowo na niedzielę
07:00 Transmisja Mszy Świętej
08:00 Tydzień
08:30 ZdroWY Plan - mag. med.
08:45 Fascynujące dzikie ostępy zimą - Mistrzowie przetrwania - dok., Niemcy, 2019
09:05 Przygoda na Mariensztacie - kom., Polska, 1953
10:55 Komisarz Alex - serial krym.
11:55 Między ziemią a niebem
12:00 Anioł Pański, Watykan
12:15 Między ziemią a niebem
12:40 Znaleziona perła - reportaż
13:00 BBC w Jedynce - Serengeti II - serial dok., Wlk. Bryt., 2021

14:05 Kingsajz - kom., Polska, 1988
16:05 Dziedzictwo - serial, Turcja
17:00 Teleexpress
17:20 Pogoda
17:35 Daję słowo - Maciej Orłoś - talk-show
18:40 Jaka to melodia? - teleturniej muzyczny
19:30 Program inform. 19.30
20:05 Sport; Pogoda
20:20 Gra z Cieniem - serial, 2024
21:20 Rolnik szuka żony - reality show
22:25 Zakochana Jedynka - Czas na miłość - kom., Wlk. Bryt., 2013
00:35 Sicario 2: Soldado - thriller, akcja, USA, 2018 ●
02:45 22 Jump Street - kom. kryminalna, USA, 2014

TVP 2

05:30 Dla niesłyszących - Barwy szczęścia - Kasia - ze względu na Ksawerego - na nowo zaczyna okazywać Mariuszowi chłód. Gdy oboje ćwiczą w remizie na próbie zespołu ludowego, ich spokój burzy Szymański.
06:35 Dla niesłyszących - M jak miłość - serial obycz., 2024
07:30 Pytanie na śniadanie - w tym: Serwis TVP Info i Pogoda Flesz - magazyn poranny
11:05 The Voice of Poland - Live - widowisko muzyczne
14:00 Familiada - teleturniej
14:35 Koło fortuny - teleturniej
15:10 Szansa na sukces. Opole 2025 - widowisko muzyczne

17:10 Górna półka smaku - cykl kulinarno-detektywistyczny
17:55 Jak to się mówi, czyli Kasia u Bralczyka - magazyn
18:35 Poczet świrów polskich - Jarosław Koziara - program publicystyczny
19:15 Rodzinka.pl - serial komediowy
20:00 Need for Speed - fab., USA, Indie, 2014
22:20 Debata
23:35 Umysł w ogniu - fab., USA, 2016
01:20 Instynkt - serial krym., Polska, 2011
02:15 Miłość aż po ślub - kom. romant., Franc., 2017
03:55 Rodzinka.pl - serial komediowy

TVN

05:35 Uwaga! - program interwencyjny
05:50 Bitwa o gości - program rozrywkowy
06:45 Kuchenne rewolucje - program kulinarno-rozrywkowy
07:45 Dzień Dobry TVN - magazyn poranny
12:00 Co za tydzień - magazyn rozrywkowy
12:45 Top Model - reality show
14:20 Kuchenne rewolucje - program kulinarno-rozrywkowy
15:30 Skoki narciarskie: Puchar Świata, Lillehammer - studio sportowe
18:10 Milionerzy - program rozrywkowy
18:40 Sport
18:50 Pogoda
19:00 Fakty
19:30 Lego Masters - program rozrywkowy

20:40 Ścigany - sensacyjny, USA, 1993
23:20 300: Początek imperium - przyg., USA, 2014. Temistokles planuje zjednoczyć całą Grecję w walce przeciwko potężnej armii Persów dowodzonej przez Xerxesa oraz Artemisę.
01:25 Smętarz dla zwierzaków - horror, USA, Kan., 2019
03:35 Rzeczy, których nie nauczył mnie ojciec - serial, Polska
04:05 Uwaga! - program interwencyjny
04:25 Nauka jazdy - reality show
04:55 Jak to jest zrobione - serial popularnonaukowy, Kanada

POLSAT

06:00 Nowy dzień z Polsat News
08:00 Halo tu Polsat - poranny program informacyjno-rozrywkowy
11:25 Sing 2 - anim., USA, Jap., 2021
13:45 Królewna Śnieżka i Łowca - fantasy, przyg., USA, Wlk. Bryt., 2012. Kristen Stewart wciela się w rolę pięknej Królewny - jedynej osoby na ziemi, która śmie być piękniejszą od Złej Królowej (Charlize Theron). Celem Królowej staje się zgładzenie Piękności...
16:30 Nasz Nowy Dom - program rozrywkowy
17:30 Awantura o kasę - teleturniej
18:50 Wydarzenia - program informacyjny
19:15 Sport; Pogoda
19:30 Państwo w Państwie - program interwencyjny

19:55 Mamma Mia! - obycz., USA, Wlk. Bryt., Niemcy, 2008. Donnie, właścicielka hotelu Villa Donna, przygotowuje się na wesele swojej córki. Była niegdyś wokalistką Donny and the Dynamos, więc zaprosiła swoje „chórki", Rosie Mulligan i Tanyę Wilkinson.
22:20 Teściowie - serial obyczajowy
23:20 Kiler - komedia sensacyjna, Polska, 1997 ●
01:40 Błękitna laguna: Przebudzenie - przyg., USA, 2012
03:30 Świat według Kiepskich - serial komediowy
04:40 Disco Gramy - program muzyczny
05:25 Telezakupy TV Okazje

TVP Kultura

05:50 Psalm codzienny czyli radość o poranku Jonasza Kofty - widowisko, 1988
07:05 Rozmowy (nie)wygodne
08:00 Nabożeństwo luterańskie w Warszawie
09:05 Malarstwo dekoracyjne impresjonistów - dok., Franc., 2021
10:10 Od ucha do ucha - Zabić czas • Pan Hublot - filmy animowane
10:45 Rawhide - Incydent w miasteczku Spanish Rock - western, USA, 1959
11:45 Poczet świrów polskich - Tomasz Sikora - program publicystyczny
12:25 Wilkoń 88 - dok., Polska, 2017
13:10 La La Land - musical, USA, 2016
15:25 Serialowa nostalgia - Droga - serial obycz., Polska, 1973

16:35 Dobry tytuł - mag. literacki
17:15 Niedziela z... Agnieszką Holland
18:15 Niedzielne dzieci - obycz., Polska, 1976
19:35 Wiadomości kulturalne
20:00 Łowca jeleni - dram., USA, 1978
23:10 Gaudi, wizjoner z Barcelony - dok., Franc., 2021
00:15 Noc krótkich filmów - Moje życie w Wersalu - film krótkometr.
01:00 Ostatni komers - dram., Polska, 2020
02:40 Niedziela z... Agnieszką Holland
03:35 Młoda Kultura - L. U. C. i Motion Trio - koncert, 2013
05:05 Reżyserzy - Antoine Fuqua - dok., Wlk. Bryt., 2018

TV Puls

05:35 Kobra - oddział specjalny - Semir odwiedza swoją córkę w kawiarni. Przypadkowo on i Dana stają się zakładnikami napastników.
07:35 Taki jest świat - przegląd wydarzeń z całego globu.
08:15 Ranczo - serial kom., Polska
13:35 Niania w Nowym Jorku - kom., USA, 2007. Nanny zatrudnia się u majętnej nowojorskiej rodziny jako opiekunka do dziecka 4-letniego Grayera. Z początku wydaje się, że podjęła posadę u miłych ludzi z dobrą płacą. Szybko jednak zmienia zdanie.
15:40 Pożyczony narzeczony - kom., USA, 2011
17:55 Powiedz tak - kom., Niemcy, USA, 2001. Mary Fiore jest znakomitą organizatorką ślubów, mimo że sama jeszcze nie wyszła za mąż.

20:00 Prawo zemsty - akcja, USA, 2009. Clyde Shelton pewnego dnia staje się świadkiem morderstwa swojej ukochanej żony i córki. Gdy jeden ze sprawców wychodzi na wolność, Clyde wciela w życie plan zemsty...
22:05 Gliniarz z Beverly Hills 2 - kom., USA, 1987. W Beverly Hills grupa bandytów napada na salon jubilerski. Łupem złodziei pada biżuteria ogromnej wartości. Do akcji wkracza detektyw Axel Foley
00:05 Tajna broń - akcja, 1996
02:25 Dyżur - serial medyczny
03:00 Taki jest świat - przegląd wydarzeń z całego globu.
04:00 Dyżur - serial medyczny
05:00 Dzielnica strachu - serial

TVN 7

05:20 Szkoła - Weronika Wiatrowska z 2c liceum, do tej pory nikomu nie powiedziała o swojej orientacji seksualnej. Zakochuje sie w koleżance...
06:15 Wiza na miłość - serial paradokumentalny
07:10 New Looney Tunes I - film animowany
07:45 Pinokio - przyg., Włochy, 2002. Drewniana kukiełka imieniem Pinokio zostaje powołana do życia za sprawą czarów. Ciekawska natura Pinokia sprawia, że...
10:05 Ukryta prawda - program obyczajowy
14:05 Wycieczkowiec - program rozrywkowy
15:05 Street Dance - obycz., Wlk. Bryt., 2010
17:15 Nie kłam, kochanie - kom., Polska, 2008
19:25 Unboxing - Wielkie Otwarcie - program rozrywk.

20:00 Gladiator - przyg., Wlk. Bryt., USA, 2000. Jest rok 180 n.e. Imperium rzymskie w rozkwicie. Umierający cesarz Marek Aureliusz, powierza swemu zwycięskiemu generałowi Maximusowi ostatnie zadanie. Ma on nie dopuścić, aby syn cesarza, Kommodus, przejął władzę.
23:25 Nostalgia anioła - obycz., USA, N. Zel., Wlk. Bryt., 2009. Czternastoletnia Susie została zamordowana przez swojego sąsiada. Po śmierci obserwuje dalsze życie najbliższych borykających się z tragedią.
02:10 Człowiek na krawędzi - sens., USA, 2012
04:15 Druga strona medalu - talk-show

TV 4

06:00 Łowcy skarbów. Kto da więcej **08:00** Samochody, które podbiły świat **09:00** Jezus i jego życie **10:00** Galileo - ciekawostki popularno-naukowe **12:00** Jaś Fasola radzi - serial kom. **12:05** Naga broń 33 i 1/3: Ostateczna zniewaga - kom., USA, 1994
13:55 Mroczna wieża - sens., USA, 2017 **15:55** Uroczysko - serial krym. **18:00** Galileo - ciekawostki popularno-naukowe **20:00** Włatcy Móch: One **21:00** Gwiazdy Kabaretu **22:00** Zamiana ciał - kom., USA, 2011
00:25 STOP Drogówka - serial policyjny **01:25** COVID - zagrożenie dla świata - dok., Jap., Korea Południowa, Singapur, 2020 **02:25** Nowe wierzenia i stare sekty **03:25** Lubię disco! **04:25** Top 10 - Lista Przebojów **05:30** Telezakupy TV Okazje

TV Trwam

09:00 Prymas Stefan Wyszyński **09:10** Spotkanie z Magdaleną Buczek **09:15** Manna z Nieba **09:30** Don Hoppe **10:00** Uroczystość Jezusa Chrystusa Króla Wszechświata **11:35** Przegląd Tyg. „Niedziela" **11:40** Kalina **12:00** Anioł Pański z Ojcem Św. Franciszkiem
12:15 Papież Polak do Rodaków **13:00** Głos serca **13:45** Fatima - miejsce wybrane przez Maryję **14:00** Oddech Boga **15:00** Wieś - to też Polska **16:00** Inf. dnia **16:10** Koncert życzeń **16:45** Zrozumieć wartość życia **17:00** Natura et Homo **17:30** Sól ziemi
17:55 Poczet Wlk. Polaków **18:00** Anioł Pański **18:05** Inf. dnia **18:15** Rozmowy niedok. **19:25** Św. na każdy dzień **19:30** Moja katolicka rodzina **20:00** Inf. dnia **20:20** Różaniec **20:50** Myśląc Ojczyzna **21:00** Apel Jasnog. **21:20** Inf. dnia **21:40** Retrospekcja **21:45** Stan Bezp. Państwa

eprasa.pl 120fb41dfa

PONIEDZIAŁEK • 25 listopada

TVP 1

05:10 Dziedzictwo - serial, Turcja
05:55 Info Poranek - magazyn
07:00 Transmisja Mszy Świętej
07:30 Studio Raban - magazyn
08:00 Akacjowa 38 - serial
08:50 Ranczo - serial obycz.
09:45 Komisarz Alex - serial krym.
10:45 Ojciec Mateusz - serial
11:35 Korona królów. Jagiellonowie - serial historyczny, 2024
12:10 Agrobiznes
12:25 Agropogoda - magazyn
12:35 Magazyn Rolniczy
12:50 BBC w Jedynce - Serengeti II - serial dok., Wlk. Bryt., 2021
14:00 Wichrowe wzgórze - serial obycz., Turcja, 2024
14:55 Jaka to melodia?
15:35 Gra słów. Krzyżówka
16:05 Dziedzictwo - serial, Turcja
17:00 Teleexpress
17:15 Pogoda

17:20 Jaka to melodia? - teleturniej muzyczny
17:55 Klan - telenowela TVP
18:25 Reporterzy - magazyn
18:45 Akacjowa 38 - serial kostiumowy, 2016
19:30 Program inform. 19.30
19:55 Pytanie dnia
20:10 Sport; Pogoda
20:30 Miłość - Teatr Telewizji, 2024 ●
21:40 Postscriptum - Miłość - dyskusja
22:10 Świat bez fikcji - Zwycięstwo za wszelką cenę - dok., Franc., 2024
23:20 Balans bieli - magazyn
00:05 Nie jesteśmy aniołami - kom., USA, 1989
02:05 Pokolenie - dram., Polska, 1954
03:35 Jaka to melodia?

TVP 2

04:35 Na dobre i na złe - serial
05:30 M jak miłość - serial, 2023
06:25 Dobre historie - Opieka nad rodziną pacjenta hospicyjnego - magazyn
06:55 Dla niesłyszących - Barwy szczęścia - serial obycz., 2024
07:30 Pytanie na śniadanie - magazyn poranny
11:15 Dla niesłyszących - Okrasa łamie przepisy - magazyn kulinarny
11:50 W poszukiwaniu dobrego filmu - magazyn
12:30 Koło fortuny - teleturniej
13:15 Miłość i nadzieja - serial obycz., Turcja, 2022
14:05 Va Banque - teleturniej
14:35 Na sygnale - serial fabularyzowany
15:05 Na dobre i na złe - serial
16:00 Koło fortuny - teleturniej
16:35 Familiada - teleturniej

17:20 Miłość i nadzieja - serial obycz., Turcja, 2022
18:15 Va Banque - teleturniej
18:50 Jeden z dziesięciu - teleturniej
19:30 Barwy szczęścia - serial obycz., 2024
20:40 Kulisy serialu „M jak miłość"
20:55 M jak miłość - serial obycz., 2024
21:55 Na sygnale - serial fabularyzowany, 2024
22:30 Krew z krwi - serial, Polska, 2012
23:25 Po miłość - dram., Polska, 2021
01:05 O mnie się nie martw - serial komediowy TVP, 2020
02:05 Umysł w ogniu - fab., USA, 2016

TVN

05:40 Uwaga! - program interwencyjny
05:55 Ukryta prawda - program obyczajowy
06:50 Kuchenne rewolucje - program kulinarno-rozrywkowy
07:45 Dzień Dobry TVN - magazyn poranny
11:20 Kuchenne rewolucje - program kulinarno-rozrywkowy
12:15 Ukryta prawda - program obyczajowy
14:20 Szpital - program obycz.
15:25 Kuchenne rewolucje - program kulinarno-rozrywkowy
16:35 Ukryta prawda - program obyczajowy
17:40 Detektywi - program kryminalny
18:38 Kroniki Pucharu Świata w skokach narciarskich
18:40 Sport; Pogoda
19:00 Fakty

19:40 Uwaga! - program interwencyjny
20:00 Doradca smaku - program kulinarny
20:10 Na Wspólnej - serial obycz., Polska
20:50 Milionerzy - program rozrywkowy
21:30 Stolen - sens., USA, 2012
23:35 Poskromienie złośnicy - kom., Polska, 2022
02:00 Co za tydzień - magazyn rozrywkowy
02:40 Szpital - program obycz.
03:40 Uwaga! - program interwencyjny
04:00 Nauka jazdy - reality show
04:35 Recepta na stary dom - program edukacyjny
05:05 Jak to jest zrobione - serial popularnonaukowy, Kanada

POLSAT

06:00 Nowy dzień z Polsat News
08:30 Malanowski i Partnerzy - serial kryminalny
09:30 Sekrety rodziny - program obyczajowy
10:30 Dlaczego ja? - serial paradokumentalny
11:30 Gliniarze - serial paradokumentalny
14:35 Dlaczego ja? - serial paradokumentalny
15:50 Wydarzenia - program informacyjny
16:15 Pogoda
16:20 Interwencja - magazyn reporterów
16:30 Na ratunek 112 - serial obyczajowy
17:00 Gliniarze - serial paradokumentalny
18:00 Pierwsza miłość - serial obyczajowy
18:50 Wydarzenia - program informacyjny
19:18 Gość Wydarzeń - rozmowa dnia

19:25 Sport
19:30 Pogoda
19:40 Uroczysko - serial krym.
20:20 Szybcy i wściekli 7 - sens., USA, Chiny, Jap., 2015
23:10 Ścigani - sens., USA, Niemcy, 2008. James McAvoy odkrywa, że jest synem zawodowego zabójcy i że dzieli nadludzkie zdolności swojego ojca do zabijania.
01:40 Dług - sens., Polska, 1999. Film, oparty na prawdziwych wydarzeniach. Z Wisły zostają wyłowione zwłoki dwóch mężczyzn...
03:50 Zjedz Alaskę - program podróżniczo-kulinarny
04:40 Disco Gramy
05:25 Telezakupy TV Okazje

TVP Kultura

06:10 Muzyczne poranki
06:50 Tamte lata, tamte dni - Agnieszka Duczmal - mag.
07:20 Dzika Muzyka - Tańce, hulanki, swawole - mag.
07:50 Podróże z historią - Kulisy dawnych podróży - dok., Polska, 2016
08:30 Od ucha do ucha - Zabić czas • Pan Hublot - filmy animowane
09:05 Amerykańskie śniadanie - Rawhide - Incydent w miasteczku Spanish Rock - western, USA, 1959
10:05 Benefis Jana Kantego Pawluśkiewicza - 1995
12:15 Genialny barbarzyńca - dokument, Polska, 2020
13:10 Informacje kulturalne
13:35 Józef Czechowicz i jego spuścizna - dok., Litwa, 2022
15:00 Retro kino - Mareczku, podaj mi pióro - kom., Czechosłow., 1976

16:50 Znaki szczególne - serial, 1976
17:55 Hala odlotów - talk-show
18:50 Portrety - Andrew Wyeth. Portret malarza - dok., Wlk. Bryt., 2018
20:00 Panorama kina polskiego - Ułaskawienie - dram., Polska, Czechy, Słowacja, 2018
21:50 Scena muzyczna - Michał Pepol - Kora Nieskończoność - koncert, 2022
22:55 Łowca jeleni - dram., USA, 1978
02:05 Alisa w krainie wojny - dok., Polska, 2015
03:35 Kino nocne - Niepochowany - dram., Polska, Słowacja, Węgry, 2004

TV Puls

06:00 Nash Bridges - serial krym.
08:00 Kobra - oddział specjalny - Jedna z akcji kończy się dla Semira i Paula fatalnie - obaj policjanci zostają porwani.
09:00 Unforgettable: Zapisane w pamięci - serial krym.
10:00 Zaklinaczka duchów - serial fabularny
11:00 Nie igraj z aniołem - serial obyczajowy
12:55 Zaklinaczka duchów - serial fabularny
13:50 Unforgettable: Zapisane w pamięci - serial krym.
14:50 Lombard. Życie pod zastaw - Konstanty Zagajewski to znany pisarz powieści erotycznych, który podczas jazdy samochodem potrąca człowieka. Okazuje się, że...
15:50 Ranczo - serial kom., Polska

18:00 Lombard. Życie pod zastaw - paradokument fabularny
20:00 Angielska robota - akcja, USA, Wlk. Bryt., Australia, 2008. Opowieść o legendarnym napadzie na bank na londyńskiej Baker Street w 1971 roku. Legendarnym, bo aż do dziś ani nikogo w tej sprawie nie aresztowano.
22:15 Joker - akcja, USA, 2015
00:00 Odrzut - akcja, Kan., 2011
02:00 Dzielnica strachu - serial kryminalny
03:00 Lombard. Życie pod zastaw - paradokument fabularny
04:00 Taki jest świat - przegląd wydarzeń z całego globu.
05:00 Dzielnica strachu - serial kryminalny

TVN 7

05:10 Szkoła - Patrycja Zawojska i Daniel Jarys z 1d są parą, ale do tej pory nie uprawiali ze sobą seksu. Daniel za namową kolegów postanawia...
07:10 Szpital - program obycz.
08:15 Ukryta prawda - program obyczajowy
11:25 W-11 Wydział Śledczy - program kryminalny
12:50 Detektywi - Zaginęła 15-latka, którą wychowuje babcia, ponieważ matka dziewczyny jest alkoholiczką. Detektywi odkrywają, że nastolatka nie była lubiana w szkole i spotykała się z hejtem.
13:50 Opowieści małżeńskie - program obyczajowy
14:50 Sędzia Anna Maria Wesołowska - serial sądowy
16:55 Wycieczkowiec - program rozrywkowy

17:55 Szpital - program obycz.
18:55 Ukryta prawda - program obyczajowy
20:00 Wycieczkowiec - program rozrywkowy
21:00 Kler - obycz., Polska, 2018. film Wojtka Smarzowskiego ukazujący grzechy kościoła katolickiego w Polsce. Trzej księża spotykają się w każdą rocznicę katastrofy, którą wspólnie przeżyli. Wspólnie celebrują cud życia i doskonale się bawią, choć na co dzień układa im się różnie.
23:50 Sherlock Holmes: Gra cieni - sens., USA, 2011
02:35 Mówię Wam - talk-show
03:15 Żyjąc z potworem - historie ludzi dzielących dom z zabójcą
04:20 Druga strona medalu

TV 4

06:00 Łowcy skarbów. Kto da więcej **08:00** Bogaty Dom - Biedny Dom - program paradok. **09:00** Dlaczego ja? - serial paradok. **11:00** Trudne sprawy - program obyczajowy **14:00** Policjantki i Policjanci - serial paradok. **15:00** Na ratunek 112 - serial obycz. **16:00** Policjantki i Policjanci - serial paradok. **18:00** Łowcy skarbów. Kto da więcej **19:00** Policjantki i Policjanci - serial paradok. **20:00** Malanowski. Nowe rozdanie - serial krym. **20:30** Sprawiedliwi - Wydział Kryminalny - serial policyjny **21:40** Equilibrium - sens., USA, 2002 **23:50** Krwawy biznes - sens., Kan., 2015 **02:00** Love Island. Wyspa miłości - reality show **03:05** Interwencja - magazyn reporterów **03:25** SuperLudzie - serial o osobach z niepełnosprawnościami **05:30** Telezakupy TV Okazje

TV Trwam

09:15 Słowo życia **09:20** Mateczniki Polskości **09:30** Moja katolicka rodzina **09:55** Św. na każdy dzień **10:00** Inf. dnia **10:15** Rozmowy niedok. **11:20** Stan Bezp. Państwa **11:30** Warto być ojcem **12:00** Anioł Pański **12:03** Inf. dnia **12:20** W kolorze płomienia **13:05** Tajemnice Krzywego Lasu **13:25** Słowo życia **13:30** Msza św. **14:30** Wszystkim i wszędzie **15:00** Na bezdrożach tożsamości. Chaco **15:50** Ma się rozumieć **16:00** Inf. dnia **16:10** Sanktuaria polskie **16:30** Porady Medyczne Bonifratrów **17:00** Świadkowie **17:30** Spotkanie Rodziny Radia Maryja **20:00** Inf. dnia **20:20** Różaniec **20:50** Myśląc Ojczyzna **21:00** Apel Jasnog. **21:20** Inf. dnia

WTOREK • 26 listopada

TVP 1

05:05 Dziedzictwo - serial, Turcja
05:55 Info Poranek - magazyn
07:00 Transmisja Mszy Świętej
07:30 Kościół z bliska
08:00 Akacjowa 38 - serial kostiumowy, 2016
08:50 Ranczo - serial obycz.,
09:45 Komisarz Alex - serial krym.
10:45 Ojciec Mateusz - serial
11:35 Korona królów. Jagiellonowie - serial historyczny
12:10 Agrobiznes; Agropogoda
12:35 Magazyn Rolniczy
13:00 Najpiękniejsze krajobrazy świata - serial dok., Wlk. Bryt., 2021
14:00 Wichrowe wzgórze - serial obycz., Turcja, 2024
14:55 Jaka to melodia? - teleturniej muzyczny
15:35 Gra słów. Krzyżówka - teleturniej
16:05 Dziedzictwo - serial, Turcja
Teleexpress

17:15 Pogoda
17:20 Jaka to melodia?
17:55 Klan - telenowela TVP
18:25 Reporterzy - magazyn
18:45 Akacjowa 38 - serial
19:30 Program inform. 19.30
19:55 Pytanie dnia
20:10 Sport; Pogoda
20:30 Korona królów. Jagiellonowie - serial historyczny
21:05 Nieznajoma - serial, Wlk. Bryt., 2020
22:05 Magazyn Ekspresu Reporterów
23:10 Podchorążowie '81. Powrót. - rep., 2024
00:25 Zwerbowana miłość - dram., Polska, 2009
02:05 Czas na miłość - kom., Wlk. Bryt., 2013
04:15 Tacy byliśmy Za kierownicą i nie tylko - rep.

TVP 2

04:35 Na dobre i na złe - serial obyczajowy
05:35 M jak miłość - serial obyczajowy, 2023
06:25 Nasza historia - reportaż
06:55 Dla niesłyszących - Barwy szczęścia - serial obycz., 2024
07:30 Pytanie na śniadanie - magazyn poranny
11:20 Magiczne Podhale z Sebastianem Karpielem Bułecką
11:55 ZdroWY Plan - magazyn medyczny
12:30 Koło fortuny - teleturniej
13:15 Miłość i nadzieja - serial obycz., Turcja, 2022
14:05 Va Banque - teleturniej
14:35 Na sygnale - serial fabularyzowany
15:05 M jak miłość - serial obycz., 2024
16:00 Koło fortuny - teleturniej

16:35 Familiada - teleturniej
17:20 Miłość i nadzieja - serial obycz., Turcja, 2022
18:15 Va Banque - teleturniej
18:50 Jeden z dziesięciu - teleturniej
19:30 Barwy szczęścia - serial obycz., 2024
20:40 Kulisy serialu „M jak miłość"
20:55 M jak miłość - serial, 2024
21:55 Na sygnale - serial fabularyzowany
22:30 Glina - serial krym., Polska, 2004
23:30 Jackie - fab., Chile, Franc., USA, 2016
01:20 Need for Speed - fab., USA, Indie, 2014
03:35 San Francisco - światowa stolica nowych technologii - dok., Franc., 2018

TVN

05:40 Uwaga! - program interw.
05:55 Ukryta prawda
06:50 Kuchenne rewolucje - program kulinarno-rozrywkowy
07:45 Dzień Dobry TVN - magazyn poranny
11:20 Kuchenne rewolucje - program kulinarno-rozrywkowy
12:15 Ukryta prawda - program obyczajowy
14:20 Szpital - program obycz.
15:20 Doradca smaku - program kulinarny
15:30 Kuchenne rewolucje - program kulinarno-rozrywkowy
16:35 Ukryta prawda - program obyczajowy
17:40 Detektywi - program kryminalny
18:40 Sport; Pogoda
19:00 Fakty
19:40 Uwaga! - program interwencyjny

20:00 Doradca smaku - program kulinarny
20:10 Na Wspólnej - serial obycz., Polska
20:50 Milionerzy - program rozrywkowy
21:30 Dziewczyna z pociągu - sens., Wlk. Bryt., Indie, 2016 ●
23:50 Superwizjer - magazyn reporterów
00:25 Czas na Show. Drag Me Out - reality show
01:25 Ślepnąc od świateł - miniserial, Polska
02:45 Szpital - program obycz.
03:45 Uwaga! - program interwencyjny
04:05 Nauka jazdy - reality show
04:40 Recepta na stary dom - program edukacyjny
05:10 Jak to jest zrobione

POLSAT

06:00 Nowy dzień z Polsat News
08:30 Malanowski i Partnerzy - Tym razem klientem Malanowskiego jest Aleksander Gruszczyński. Mężczyzna ma problem: jakiś czas temu zdradził żonę - jak zapewnia, zrobił to po raz pierwszy i ostatni w życiu. Niestety, okazało się, że...
09:30 Sekrety rodziny - program obyczajowy
10:30 Dlaczego ja? - serial paradokumentalny
11:30 Gliniarze - serial paradokumentalny
14:35 Dlaczego ja? - serial paradokumentalny
15:50 Wydarzenia - program informacyjny
16:15 Pogoda
16:20 Interwencja - magazyn reporterów
16:30 Na ratunek 112 - serial obyczajowy

17:00 Gliniarze - paradokument
18:00 Pierwsza miłość - serial
18:50 Wydarzenia
19:20 Gość Wydarzeń - rozmowa dnia
19:25 Sport; Pogoda
19:40 Uroczysko - serial krym.
20:10 Transformers: Ostatni rycerz - sens., USA, Kan., 2017
23:40 Looper - Pętla czasu - sens., SF, USA, 2012. W XXI wieku podróże w czasie stały się zakazanym towarem luksusowym, o dostęp do którego walczą najpotężniejsze rodziny mafijne...
02:10 Skazaniec - sens., USA, 2008
04:40 Disco Gramy - program muzyczny
05:25 Telezakupy TV Okazje

TVP Kultura

06:15 Muzyczne poranki - teledyski
06:35 Tamte lata, tamte dni - Józef Wilkoń - magazyn
07:15 Czas Wesela - Muzyka Lubelszczyzny - magazyn
07:50 Podróże z historią - Sekrety browarnego kotła - dok., Polska, 2016
08:30 Informacje kulturalne - magazyn
09:00 Znaki szczególne - serial
10:05 Niech żyje taniec - fab., USA, 1950
12:05 Portrety - Andrew Wyeth. Portret malarza - dok., Wlk. Bryt., 2018
13:10 Dobry tytuł - magazyn literacki
13:50 Rękopis znaleziony w Saragossie - fab., Polska, 1965
17:00 Znaki szczególne - serial, 1976
18:15 W poszukiwaniu dobrego filmu - magazyn

18:55 Fenomen Fogga - dok., Polska, 2023
20:00 Teatr Telewizji - Wyjeżdżamy
23:10 Lekkie obyczaje - Ostatni dzień lata - film psych., Polska, 1958. Dramat samotności i bezradności dwojga ludzi, niezdolnych do podjęcia próby wspólnego życia.
00:25 Krwawe gody - dramat, Hiszp., 1981
01:50 Nocny dokument - S jak Stanley - dok., Włochy, 2016
03:10 Panorama kina polskiego - Ułaskawienie - dramat, Polska, Czechy, Słowacja, 2018
05:00 Dokument.pl - Genialny barbarzyńca - dok., Polska, 2020

TV Puls

06:00 Nash Bridges - serial krym.
08:00 Kobra - oddział specjalny - Semir i Paul wpadają na trop przestępców, którzy napadają na stacje benzynowe. Podczas akcji ratunkowej Paul zostaje poważnie ranny.
09:00 Unforgettable: Zapisane w pamięci - serial krym.
10:00 Zaklinaczka duchów - serial fabularny
11:00 Nie igraj z aniołem - serial obyczajowy
12:55 Zaklinaczka duchów - serial fabularny
13:50 Unforgettable: Zapisane w pamięci - serial krym.
14:50 Lombard. Życie pod zastaw - Michał chodzi na płatne sesje platonicznego przytulania. Chłopak ma trudną sytuację rodzinną - opiekuje się niepełnosprawną matką po udarze.

15:50 Ranczo - serial kom., Polska
18:00 Lombard. Życie pod zastaw - paradokument
20:00 Wykidajło - akcja, USA, 1989
22:20 Czarny pies - akcja, USA, Wlk. Bryt., Franc., Niemcy, Jap., 1999. Po wyjściu z więzienia Jack Crews zatrudnia się jako mechanik w firmie transportowej, aby podreperować rodzinny budżet...
00:05 Operacja „Wilk morski" - akcja, 2022
02:00 Dzielnica strachu - serial
03:00 Lombard. Życie pod zastaw - paradokument fabularny
04:00 Menu na miarę - program kulinarny
05:00 Dzielnica strachu - serial

TVN 7

05:10 Szkoła - Lara Marciniak przypadkowo dowiaduje się, że nauczycielka matematyki jest chora. Żartuje, że to przeczucie podpowiedziało jej, żeby nie przygotować się do lekcji...
07:10 Szpital - program obycz.
08:15 Ukryta prawda - program obyczajowy
11:25 W-11 Wydział Śledczy - program kryminalny
12:50 Detektywi - program kryminalny
13:50 Opowieści małżeńskie - program obyczajowy
14:50 Sędzia Anna Maria Wesołowska - serial sądowy
16:55 Wycieczkowiec - program rozrywkowy
17:55 Szpital - program obyczajowy
18:55 Ukryta prawda - program obyczajowy

20:00 Wycieczkowiec - program rozrywkowy. Każdy marzy o wakacjach życia. Szalonych, pełnych przygód, gdzie nie ma limitu wrażeń...
21:00 Niebezpieczny - sens., USA, 2021. Były więzień, zreformowany socjopata o imieniu Dylan Forrester dąży do spokojnego przeżycia okresu zwolnienia warunkowego. Nie będzie mu to jednak dane...
23:10 Doktor Sen - horror, Wlk. Bryt., USA, 2019
02:15 Żyjąc z potworem - historie ludzi dzielących dom z zabójcą
03:15 Krwawa układanka - program kryminalny
04:15 Druga strona medalu - talk-show

TV 4

06:00 Łowcy skarbów. Kto da więcej **08:00** Bogaty Dom - Biedny Dom - program paradok. **09:00** Dlaczego ja? - serial paradok. **11:00** Trudne sprawy - program obyczajowy **14:00** Policjantki i Policjanci - serial paradok. **15:00** Na ratunek 112 - serial obycz. **16:00** Policjantki i Policjanci - serial paradok. **18:00** Łowcy skarbów. Kto da więcej **19:00** Policjantki i Policjanci - serial paradok. **20:00** Malanowski. Nowe rozdanie - serial krym. **20:30** Sprawiedliwi - Wydział Kryminalny - serial policyjny **21:40** Wyspa przetrwania - sens., USA, 2019 **23:25** Wpół do śmierci 2 - sens., USA, 2007 **01:10** Love Island. Wyspa miłości - reality show **02:15** Interwencja - mag. reporterów **02:55** SuperLudzie - serial o osobach z niepełnosprawnościami **05:30** Telezakupy TV

TV Trwam

09:45 Św. na każdy dzień **10:00** Inf. dnia **10:15** Jak my to widzimy **10:45** Zew natury **11:05** Mocni w Wierze **11:35** Słowo życia **11:40** Ma się rozumieć **11:50** Św. na każdy dzień **12:00** Anioł Pański **12:03** Inf. dnia **12:20** Leśne rzeki **13:00** Dar powołania **13:30** Msza św. **14:30** Ukryci w łonie Matki **15:00** Lasy bagienne **15:50** Ma się rozumieć **16:00** Inf. dnia **16:10** Jestem mamą **16:25** Przyroda w Obiektywie **16:40** Zdrowie z Bożej Apteki **16:55** Jej misja trwa **17:10** Prosto o gosp. **17:30** Zostań Żołnierzem RP **17:55** Poczet Wlk. Polaków **18:00** Anioł Pański **18:05** Inf. dnia **18:15** Rozmowy niedok. **19:25** Św. na każdy dzień **19:30** Każdy maluch to potrafi **19:45** Modlitwa z udziałem dzieci **20:00** Inf. dnia **20:20** Różaniec **20:50** Myśląc Ojczyzna **21:00** Apel Jasnog. **21:20** Inf. dnia

eprasa.pl 120fb41dfa

/gazeta.trzebnicka
www.nowagazeta.pl
NOWA gazeta trzebnicka
Nr 47 (1460) 21 XI - 27 XI 2024
e-mail: redakcja@nowagazeta.pl
tel. interwencyjny: 693-44-61-41

ŚRODA • 27 listopada

TVP 1

05:55 Info Poranek
07:00 Transmisja Mszy Świętej
07:30 Rodzina święta - Szkoła publiczna czy edukacja domowa? - magazyn
08:00 Akacjowa 38 - serial
08:50 Ranczo - serial obycz., 2015
09:45 Komisarz Alex - serial krym.
10:45 Ojciec Mateusz - serial
11:35 Korona królów. Jagiellonowie - serial historyczny
12:10 Agrobiznes
12:30 Agropogoda - magazyn
12:40 Rok w ogrodzie Extra - magazyn
13:00 Natura w Jedynce - Najpiękniejsze krajobrazy świata - serial dok., Wlk. Bryt., 2021
14:00 Wichrowe wzgórze - serial obycz., Turcja, 2024
14:55 Jaka to melodia?
15:35 Gra słów. Krzyżówka
16:05 Dziedzictwo - serial, Turcja

17:00 Teleexpress
17:15 Pogoda
17:20 Jaka to melodia?
17:55 Klan - telenowela TVP
18:25 Reporterzy - magazyn
18:45 Akacjowa 38 - serial
19:30 Program inform. 19.30
19:55 Pytanie dnia
20:10 Sport; Pogoda
20:25 Korona królów. Jagiellonowie - serial historyczny TVP, 2024
20:55 Piłka Nożna: Aston Villa - Juventus
23:10 Kickboxer: Odwet - fab., USA, 2018
01:10 Magazyn Ekspresu Reporterów
02:15 Nie jesteśmy aniołami - kom., USA, 1989
04:10 Kompania nieznanych - dok., Polska, 2023

TVP 2

04:35 Na dobre i na złe - serial
05:30 M jak miłość - serial, 2023
06:20 Pożyteczni.pl - magazyn
06:55 Dla niesłyszących - Barwy szczęścia - serial obycz., 2024
07:30 Pytanie na śniadanie
11:15 Rodzina święta - Jak dbać o relacje w małżeństwie mając dzieci? - magazyn
11:50 Tańcząca ze światem sezon IV - Chorwacja - magazyn
12:30 Koło fortuny - teleturniej
13:15 Miłość i nadzieja - serial obycz., Turcja, 2022
14:05 Va Banque - teleturniej
14:35 Na sygnale - serial fabularyzowany
15:05 M jak miłość - serial, 2024
16:00 Koło fortuny - teleturniej
16:35 Familiada - teleturniej
17:20 Miłość i nadzieja - serial obycz., Turcja, 2022

18:15 Va Banque - teleturniej
18:50 Jeden z dziesięciu - teleturniej
19:25 Barwy szczęścia - serial obycz., 2024
20:35 Przepis dnia - magazyn kulinarny
20:50 Na dobre i na złe - serial obyczajowy
21:55 Na sygnale - serial fabularyzowany
23:00 Nieprawdopodobna - thriller, Kan., 2019. Malissa, informuje rodzinę jej chłopaka Ronniego, że jest z nim w ciąży, chociaż Ronnie zginął w wypadku przed pięcioma laty...
00:45 Krok od Nieba - serial kryminalny, Włochy, 2011
02:45 Swatka ISIS - dok., Włochy, 2022

TVN

05:40 Uwaga! - program interwencyjny
05:55 Ukryta prawda - program obyczajowy
06:50 Kuchenne rewolucje - program kulinarno-rozrywkowy
07:45 Dzień Dobry TVN - magazyn poranny
11:20 Kuchenne rewolucje - program kulinarno-rozrywkowy
12:15 Ukryta prawda - program obyczajowy
14:20 Szpital - program obycz.
15:20 Doradca smaku - program kulinarny
15:30 Kuchenne rewolucje - program kulinarno-rozrywkowy
16:35 Ukryta prawda - program obyczajowy
17:40 Detektywi - program kryminalny
18:40 Sport; Pogoda
19:00 Fakty

19:40 Uwaga! - program interwencyjny
20:00 Doradca smaku - program kulinarny
20:10 Na Wspólnej - serial obycz.
20:50 Milionerzy - program rozrywkowy
21:30 Jack, pogromca olbrzymów - przyg., USA, 2013
23:50 Testosteron - kom., Polska, 2007
02:25 Superwizjer - magazyn reporterów
03:05 Herkules - serial krym., Polska
04:05 Uwaga! - program interw.
04:20 Nauka jazdy - reality show
04:50 Recepta na stary dom - program edukacyjny
05:15 Kto was tak urządził - program poradnikowy

POLSAT

06:00 Nowy dzień z Polsat News
08:30 Malanowski i Partnerzy - serial kryminalny
09:30 Sekrety rodziny - program obyczajowy
10:30 Dlaczego ja? - serial paradokumentalny
11:30 Gliniarze - serial paradokumentalny
14:35 Dlaczego ja? - serial paradokumentalny
15:50 Wydarzenia - program informacyjny
16:15 Pogoda
16:20 Interwencja - magazyn reporterów
16:30 Na ratunek 112 - serial obyczajowy
17:00 Gliniarze - W szemranej kamienicy zamordowany zostaje mężczyzna. Liczne rany kłute wskazują na zbrodnię w afekcie
18:00 Pierwsza miłość - serial obyczajowy

18:50 Wydarzenia
19:20 Gość Wydarzeń - rozmowa dnia
19:25 Sport; Pogoda
19:40 Uroczysko - serial krym.
20:10 Święta Last Minute - kom., USA, 2004. Luther i Nora Krank decydują się wykupić wycieczkę na Karaiby i spędzić słoneczny urlop, zamiast obchodzić święta Bożego Narodzenia w domu...
22:10 Defying Gravity: The Curtain Rises on Wicked - USA, 2024
23:00 Ciacho - kom., Polska, 2010
01:40 Oficer Blart - kom., USA, 2009
03:30 Nasz Nowy Dom
04:40 Disco Gramy
05:25 Telezakupy TV Okazje

TVP Kultura

06:15 Muzyczne poranki
06:30 Tamte lata, tamte dni - Jerzy Kisielewski - magazyn
07:10 Dzika Muzyka - Było cymbalistów wielu... - magazyn
07:45 Podróże z historią - Z życia wyższych sfer - dok., Polska, 2017
08:30 Poczet świrów polskich - Jarosław Koziara - program publicystyczny
09:05 Znaki szczególne - serial, 1976
10:20 Rękopis znaleziony w Saragossie - fab., Polska, 1965
13:30 Fenomen Fogga - dokument, Polska, 2023
14:35 Wydarzenie aktualne - magazyn
15:20 Chce się żyć - obycz., Polska, 2013 ●
17:25 Znaki szczególne - serial, 1976

18:30 Informacje kulturalne - magazyn
19:00 Nagrody Ministra Kultury
20:40 Na wschód od Hollywood - Jesień we Francji - fab., Franc., 2017
22:30 Legendy Rocka - Kobiety grające Rocka • Pieśni dla ludu - dokument, Wielka Brytania
23:45 Informacje kulturalne - magazyn
00:15 Lekkie obyczaje - Ostatni dzień lata - film psych., Polska, 1958
01:30 Kino nocne - Nieznajoma z Sans-Souci - dram., Franc., Niemcy, 1981
03:35 Kino według Godarda - dok., Franc., 2022
05:30 Teledyski

TV Puls

06:00 Nash Bridges - serial krym.
08:00 Kobra - oddział specjalny - Semir i Andrea po raz drugi stają na ślubnym kobiercu. Organizacją całej imprezy zajmują się ich świadkowie - Paul i Dana. Niespodziewanie...
09:00 Unforgettable: Zapisane w pamięci - serial krym.
10:00 Zaklinaczka duchów - serial fabularny
11:00 Nie igraj z aniołem - serial obyczajowy
12:55 Zaklinaczka duchów - serial fabularny
13:50 Unforgettable: Zapisane w pamięci - serial krym.
14:50 Lombard. Życie pod zastaw - Magda jest kobietą kominiarzem. Gdy wieloletni partner z pracy Magdy, Zyga, spadł z komina, Magda obwinia się o jego śmierć.

15:50 Ranczo - serial kom., Polska
18:00 Lombard. Życie pod zastaw - paradokument fabularny
20:00 Commando - akcja, USA, 1985. Gdy córka emerytowanego wojskowego Johna Matrixa zostaje porwana, wyrusza on jej na ratunek.
22:00 Czerwona gorączka - akcja, USA, 1988
00:10 Jak to się robi w Chicago - akcja, USA, 1986
02:20 Dzielnica strachu - serial kryminalny
03:20 Dyżur - serial medyczny
04:00 Taki jest świat - przegląd wydarzeń z całego globu.
05:00 Dzielnica strachu - serial kryminalny

TVN 7

05:10 Szkoła - Julka Stanisz z 8a mieszka w domu dziecka. Gdy dowiaduje się o tym jej koleżanka, zaczyna ją hejtować...
07:10 Szpital - program obycz.
08:15 Ukryta prawda - program obyczajowy
11:25 W-11 Wydział Śledczy - program kryminalny
12:50 Detektywi - program kryminalny
13:50 Opowieści małżeńskie - program obyczajowy
14:50 Sędzia Anna Maria Wesołowska - serial sądowy
16:55 Wycieczkowiec - program rozrywkowy
17:55 Szpital - Doktor Anna Nowicka przyjmuje na oddział 25-latke, która złamała rękę uciekając przed agresywnym kochankiem.
18:55 Ukryta prawda - program obyczajowy

20:00 Wycieczkowiec - program rozrywkowy
21:00 Nostalgia anioła - obycz., USA, N. Zel., Wlk. Bryt., 2009. Czternastoletnia Susie została zamordowana przez swojego sąsiada. Po śmierci obserwuje dalsze życie najbliższych borykających się z tragedią.
23:50 Dusza towarzystwa - kom., USA, 2018. Kiedy Deanna zostaje nagle porzucona przez męża, postanawia wrócić do college'u...
02:05 Żyjąc z potworem - historie ludzi dzielących dom z zabójcą
03:05 Krwawa układanka - program kryminalny
04:05 Druga strona medalu

TV 4

06:00 Łowcy skarbów. Kto da więcej **08:00** Bogaty Dom - Biedny Dom - program paradok. **09:00** Dlaczego ja? - serial paradok. **11:00** Trudne sprawy - program obyczajowy **14:00** Policjantki i Policjanci - serial paradok. **15:00** Na ratunek 112 - serial obycz. **16:00** Policjantki i Policjanci - serial paradok. **18:00** Łowcy skarbów. Kto da więcej **19:00** Policjantki i Policjanci - serial paradok. **20:00** Malanowski. Nowe rozdanie - serial kryminalny **20:30** Sprawiedliwi - Wydział Kryminalny - serial policyjny **21:40** Wróg u bram - sens., USA, Wlk. Bryt., Niemcy, Irlandia, 2001 **00:15** Szczęki - sens., USA, 1975 **02:55** Śmierć na 1000 sposobów **03:25** Lubię disco! **04:25** Top 10 - Lista Przebojów **05:30** Telezakupy TV Okazje

TV Trwam

09:30 Sanktuaria polskie **09:50** Św. na każdy dzień **10:00** Audiencja Generalna Ojca Św. Franciszka z Watykanu **11:00** Naszym powołaniem jest świętość **11:25** Jestem mamą **11:40** Prosto o gosp. **12:00** Anioł Pański **12:03** Informacje dnia **12:20** Człowiek przebaczenia i pojednania ks. Michał Rapacz **12:55** W męce Mojej szukaj siły i światła **13:30** Msza św. **14:30** Misja Szczecin-Kipsing **15:00** Od zmierzchu do świtu **15:50** Ma się rozumieć **16:00** Inf. dnia **16:10** Na zdrowie **16:30** Stefan Kardynał Wyszyński **17:00** Po stronie prawdy **17:55** Poczet Wlk. Polaków **18:00** Anioł Pański **18:05** Inf. dnia **18:15** Rozmowy niedok. **19:25** Św. na każdy dzień **19:30** Opowieści biblijne **20:00** Inf. dnia **20:20** Różaniec **20:50** Myśląc Ojczyzna **21:00** Apel Jasnog. **21:20** Inf. dnia **21:40** Polski Punkt Widzenia

CZWARTEK • 28 listopada

TVP 1

05:10 Dziedzictwo - serial, Turcja
05:55 Info Poranek - magazyn
07:00 Transmisja Mszy Świętej
07:30 Pełnia Wiary - magazyn
08:00 Akacjowa 38 - serial
08:45 Ranczo - serial obycz.,
09:45 Komisarz Alex - serial krym.
10:45 Ojciec Mateusz - serial
11:35 Korona królów. Jagiellonowie - serial historyczny TVP, 2024
12:10 Agrobiznes
12:30 Agropogoda - magazyn
12:35 To się opłaca - magazyn
13:00 Natura w Jedynce - Najpiękniejsze krajobrazy świata - serial dok., Wlk. Bryt., 2021
14:00 Wichrowe wzgórze - serial obycz., Turcja, 2024
14:55 Jaka to melodia? - teleturniej muzyczny
15:35 Gra słów. Krzyżówka - teleturniej

16:05 Dziedzictwo - serial, Turcja
17:00 Teleexpress; Pogoda
17:20 Jaka to melodia? - teleturniej muzyczny
17:55 Klan - telenowela TVP
18:25 Reporterzy - magazyn
18:45 Akacjowa 38 - serial
19:30 Program inform. 19.30
19:55 Pytanie dnia
20:10 Sport; Pogoda
20:30 Korona królów. Jagiellonowie - serial historyczny
21:05 Ojciec Mateusz - serial
22:05 Sprawa dla reportera
23:10 Stańczak - Złapać światło - dok., Polska, 2022
00:25 Profilerka - serial krym.
01:25 Zwerbowana miłość - dram., Polska, 2009
03:05 Raport specjalny - mag.
04:00 Magazyn Ekspresu Reporterów

TVP 2

04:30 Na dobre i na złe - serial obyczajowy
05:25 M jak miłość - serial obyczajowy, 2023
06:20 Operacja zdrowie - magazyn medyczny
06:50 Dla niesłyszących - Barwy szczęścia - serial obycz., 2024
07:30 Pytanie na śniadanie - magazyn poranny
11:15 Kościół niezależny i samodzielny - reportaż
11:50 Dobry tytuł - magazyn literacki
12:30 Koło fortuny - teleturniej
13:15 Miłość i nadzieja - serial obycz., Turcja, 2022
14:05 Va Banque - teleturniej
14:35 Na sygnale - serial fabularyzowany
15:05 La Promesa - pałac tajemnic - serial, Hiszp., 2022

16:00 Koło fortuny - teleturniej
16:35 Familiada - teleturniej
17:20 Miłość i nadzieja - serial obycz., Turcja, 2022
18:15 Va Banque - teleturniej
18:50 Jeden z dziesięciu - teleturniej
19:30 Barwy szczęścia - serial obycz., 2024
20:50 Tak to leciało - teleturniej muzyczny
21:50 Krucjata - Znak bliźniąt - serial krym., Polska, 2024
22:45 Informacje kulturalne
23:00 Hala odlotów - talk-show
23:50 Nie wysiadaj! - fab., Niemcy, 2017
01:50 Poczet świrów polskich - Jarosław Koziara - program publicystyczny
02:30 Anatomia kłamstwa - serial krym., Franc., 2021

TVN

05:40 Uwaga! - program interwencyjny
05:55 Ukryta prawda - program obyczajowy
06:50 Kuchenne rewolucje - program kulinarno-rozrywkowy
07:45 Dzień Dobry TVN - magazyn poranny
11:20 Kuchenne rewolucje - program kulinarno-rozrywkowy
12:15 Ukryta prawda - program obyczajowy
14:20 Szpital - program obycz.
15:20 Doradca smaku - program kulinarny
15:30 Kuchenne rewolucje - program kulinarno-rozrywkowy
16:35 Ukryta prawda - program obyczajowy
17:40 Detektywi - program kryminalny
18:40 Sport
18:50 Pogoda

19:00 Fakty
19:40 Uwaga! - program interwencyjny
20:00 Doradca smaku - program kulinarny
20:10 Na Wspólnej - serial obycz., Polska
20:50 Milionerzy - program rozrywkowy
21:30 Kuchenne rewolucje - program kulinarno-rozrywkowy
22:35 Lejdis - kom., Polska, 2008
01:25 Herkules - serial krym., Polska
02:30 Ślepnąc od świateł - miniserial, Polska
03:45 Szpital - program obycz.
04:45 Uwaga! - program interwencyjny
05:05 Nauka jazdy - reality show

POLSAT

06:00 Nowy dzień z Polsat News
08:30 Malanowski i Partnerzy - serial kryminalny
09:30 Sekrety rodziny - program obyczajowy
10:30 Dlaczego ja? - serial paradokumentalny
11:30 Gliniarze - serial paradokumentalny
14:35 Dlaczego ja? - serial paradokumentalny
15:50 Wydarzenia - program informacyjny
16:15 Pogoda
16:20 Interwencja - magazyn reporterów
16:30 Na ratunek 112 - serial obyczajowy
17:00 Gliniarze - Po domówce u policyjnego informatora, Motyla, dochodzi do...
18:00 Pierwsza miłość - serial obyczajowy
18:50 Wydarzenia - program informacyjny

19:15 Lepsza Polska - program publicystyczny Doroty Gawryluk
19:25 Sport
19:30 Pogoda
19:40 Uroczysko - serial kryminalny
20:10 Nasz Nowy Dom - program rozrywkowy
21:15 Przyjaciółki - serial obyczajowy
22:15 Mamma Mia! - obycz., USA, Wlk. Bryt., Niemcy, 2008
00:50 Transformers: Ostatni rycerz - sens., USA, Kan., 2017
04:15 Na ratunek 112 - serial obyczajowy
04:40 Disco Gramy - program muzyczny
05:25 Telezakupy TV Okazje

TVP Kultura

06:10 Muzyczne poranki
06:40 Tamte lata, tamte dni - Andrzej Titkow - magazyn
07:20 Podróże z historią - W świecie Łemków - dok., Polska, 2016
08:00 Wydarzenie aktualne
08:40 Którędy po sztukę - Hendrick ter Brugghen - Piłat umywający ręce - magazyn
09:05 Znaki szczególne - serial, 1976
10:15 Chce się żyć - obycz., Polska, 2013 ●
12:15 Reżyserzy - Barry Levinson - dok., Wlk. Bryt., 2018
13:15 Poczet świrów polskich - Jarosław Koziara - program publicystyczny
13:45 Wichrowe wzgórza: miłość, nienawiść i zemsta - dok., Franc., 2022

14:55 Fachowiec - obycz., Polska, 1983
16:55 Znaki szczególne - serial
17:55 Hendrick ter Brugghen - Piłat umywający ręce - magazyn
18:10 Reportaż o sztuce
18:50 Amerykańskie Tournee - dok., Polska, 2018
20:00 Hala odlotów - talk-show
21:00 Joanna d'Arc - fab., USA, 1948
23:35 Serialowa nostalgia - Matylda - serial kostiumowy, 2024
00:40 Na wschód od Hollywood - Jesień we Francji - fab., Franc., 2017
02:30 Pamiętnik znaleziony w garbie - dram., Polska, Kan., 1992
04:30 Teledyski

TV Puls

06:00 Nash Bridges - serial krym.
08:00 Kobra - oddział specjalny - Kontrwywiad porywa Huberta. Okazuje się, że Ronny Dubiński nie jest tym, za kogo się podaje.
09:00 Unforgettable: Zapisane w pamięci - serial krym.
10:00 Zaklinaczka duchów - serial fabularny
11:00 Nie igraj z aniołem - serial obyczajowy
12:55 Zaklinaczka duchów - serial fabularny
13:50 Unforgettable: Zapisane w pamięci - serial krym.
14:50 Lombard. Życie pod zastaw - Elegancki klient restauracji Maćka, po samotnej kolacji, zapomina zabrać ze sobą neseseru. Maciek jest przekonany, że mężczyzna niebawem zgłosi się po swoją zgubę.
15:50 Ranczo - serial kom., Polska

18:00 Lombard. Życie pod zastaw - paradokument
20:00 Gliniarz z Beverly Hills 3 - kom., USA, 1994. Detektyw Axel Foley i jego ludzie trafiają podczas rutynowej akcji w jednym z warsztatów samochodowych na wyładowaną pieniędzmi furgonetkę. W warsztacie dochodzi do strzelaniny...
22:05 Firmowa gwiazdka - kom., USA, 2016
00:10 Zły Mikołaj 2 - kom., USA, 2016
02:00 Dzielnica strachu - serial
03:00 Menu na miarę - program kulinarny
04:00 Taki jest świat - przegląd wydarzeń z całego globu.
05:00 Dzielnica strachu - serial

TVN 7

05:10 Szkoła - Licealistka Joasia Stępień boi się, że jej chłopak Błażej Wieczorek zamierza z nią zerwać...
07:10 Szpital - program obycz.
08:15 Ukryta prawda -
11:25 W-11 Wydział Śledczy - program kryminalny
12:50 Detektywi - program kryminalny
13:50 Opowieści małżeńskie - program obyczajowy
14:50 Sędzia Anna Maria Wesołowska - serial sądowy
16:55 Wycieczkowiec - program rozrywkowy
17:55 Szpital - Pacjentkami doktora Roberta Szewczyka są dwie 18-latki, które poszarpały się w szkole. Jedna z nich jest szkolną gwiazdą i publicznie wyśmiewała się z drugiej...
18:55 Ukryta prawda
20:00 Wycieczkowiec - program rozrywkowy

21:00 Zanim odejdą wody - kom., USA, 2010. Peter Highman za pięć dni ma po raz pierwszy zostać ojcem. Spieszy się na samolot z Atlanty do domu, gdyż pragnie towarzyszyć żonie podczas porodu. Jego plany legną jednak w gruzach
23:10 Seks w wielkim mieście II - kom., USA, 2010. Cztery przyjaciółki pragną odciąć się od problemów. W tym celu wylatują do Zjednoczonych Emiratów Arabskich, gdzie wpadają w pułapkę różnic kulturowych.
02:15 Krwawa układanka - program kryminalny
03:15 Druga strona medalu - talk-show
04:20 Druga strona medalu

TV 4

06:00 Łowcy skarbów. Kto da więcej **08:00** Bogaty Dom - Biedny Dom **09:00** Dlaczego ja? - serial paradok. **11:00** Trudne sprawy - program obyczajowy **14:00** Policjantki i Policjanci - serial paradok. **15:00** Na ratunek 112 - serial **16:00** Policjantki i Policjanci **18:00** Łowcy skarbów. Kto da więcej **19:00** Policjantki i Policjanci - serial paradok. **20:00** Malanowski. Nowe rozdanie **20:30** Sprawiedliwi - Wydział Kryminalny **21:40** Naga broń 33 i 1/3: Ostateczna zniewaga - kom., USA, 1994 **23:15** Pewnego razu w Meksyku: Desperado 2 - sens., USA, 2003 **01:30** Włatcy Móch: Dojrzywanie **01:35** Love Island. Wyspa miłości **02:35** Interwencja **02:55** Śmierć na 1000 sposobów **03:25** Lubię disco! **04:25** Top 10 - Lista Przebojów **05:30** Telezakupy

TV Trwam

09:50 Mateczniki Polskości **10:00** Inf. dnia **10:15** Rozmowy niedok. **11:25** Myśląc Ojczyzna **11:35** Przyroda i ludzie **12:00** Anioł Pański **12:03** Inf. dnia **12:20** Wykłady z konferencji „Reminiscencje śmierci ks. Jerzego Popiełuszki" **12:45** Zgubić z oczu brzeg **13:20** Przegląd Tyg.„Niedziela" **13:30** Msza św. **14:35** W gotowości **15:00** Po stronie prawdy **15:50** Ma się rozumieć **16:00** Inf. dnia **16:10** Z wędką nad wodę **16:35** Sól ziemi **17:05** Akademia pro-life **17:30** Odpowiedzialni za Kościół **17:55** Poczet Wlk. Polaków **18:00** Anioł Pański **18:05** Inf. dnia **18:15** Rozmowy niedok. **19:25** Św. na każdy dzień **19:30** Przyjaciele i bohaterowie **20:00** Inf. dnia **20:20** Różaniec **20:50** Głos Polski **21:00** Apel Jasnogórski **21:20** Informacje dnia **21:40** Polski Punkt Widzenia **22:00** Głos serca

eprasa.pl 120fb41dfa

Krótko z Gminy Oborniki Śl.

Zajączkowo rozdaje Zające

Stowarzyszenie Mieszkańców Zajączkowa zorganizowało kolejną edycję wydarzenia „Aktywny Zając". W trakcie uroczystości wręczono statuetki: Zając „Życzliwek" trafił do Przewodniczącej Rady Miejskiej Agnieszki Zakęś oraz Macieja Borowskiego, Prezesa Stowarzyszenia Rozwoju Pęgowa. Zająca „Społecznika" przyznano Helenie Łysiak za kilkadziesiąt lat pracy społecznej na rzecz Zajączkowa. Gratulacje dla wyróżnionych!

Budynki zaświeciły się na czerwono

19 listopada obchodzony jest Międzynarodowy Dzień Zapobiegania Przemocy wobec Dzieci. W tym dniu wiele budynków z całego świata zostaje podświetlonych na kolor czerwony. W akcji udział wzięła również Gmina Oborniki Śląskie, a budynki urzędu, czy Żłobka „Pod Grzybkiem" zaświeciły się na symboliczny, czerwony kolor. Akcja ma na celu zwrócenie uwagi na poważny problem przemocy wobec najmłodszych.

Konkurs na logo klubu sportowego

Stowarzyszenie KS Burza Lubnów ogłosiło konkurs na logo klubu. Projekty można przesyłać na ksburzalubnow@gmail.com lub dostarczyć do sklepu ABC przy ul. Kościelnej do 30 listopada. Logo musi zawierać nazwę klubu i rok założenia – 2024. Nagrody czekają!

Świetliczki na tropie...

Świetlica SP w Osolinie realizuje projekt „Świetliczki na tropie... baśni, legend i mitów". Tym razem dzieci zgłębiły mit o „Puszce Pandory". Po dyskusji o ciekawości i jej konsekwencjach, zapisały największe zła świata na karteczkach, które następnie zakopały w szkolnym ogrodzie. Powstały też projekty sejfów i zabezpieczeń oraz gazetki o ludzkim ciele i przyrodzie. Kreatywność w pełni!

KD

Wyjątkowa akcja dla absolwentów. Mapa świata na 80-lecie szkoły

W przyszłym roku Szkoła Podstawowa im. Bolesława Chrobrego w Żmigrodzie będzie obchodzić swoje 80-lecie. Z tej okazji placówka przygotowuje niezwykłą inicjatywę – chce stworzyć mapę świata z pocztówkami od swoich absolwentów.

Organizatorzy zachęcają wszystkich byłych uczniów, niezależnie od miejsca zamieszkania – w Polsce, Europie czy też poza kontynentem – do przesłania pocztówki z życzeniami lub pozdrowieniami dla szkoły. To piękna okazja, by pokazać, jak daleko los zaprowadził absolwentów i na nowo połączyć się wspomnieniami z dawnymi szkolnymi czasami.

Na pocztówce należy koniecznie się podpisać i dopisać rok ukończenia szkoły.

Adres do wysyłki:
Szkoła Podstawowa im. Bolesława Chrobrego
ul. Henryka Sienkiewicza 6
55-140 Żmigród

Akcja to nie tylko wzruszający gest, ale także sposób na wspólne świętowanie jubileuszu szkoły. Organizatorzy zachęcają do udziału, a także do udostępniania tej informacji, by dotarła do jak największej liczby absolwentów.

FOT. SP ŻMIGRÓD

Niech pocztówki z całego świata trafią do Żmigrodu, tworząc wyjątkową pamiątkę 80-lecia!

red

Karkonoskie klimaty w Obornikach Śląskich

W środę 6 listopada mieliśmy przyjemność gościć w murach naszej biblioteki Sławka Gortycha - pisarza, miłośnika Karkonoszy, autora Karkonoskiej trylogii kryminalnej i bloga „Zagubiony w Karkonoszach", z zawodu stomatologa. Prowadząca spotkanie Beata Rosiak swoim wejściem w górskim odzieniu i plecakiem na ramieniu wprowadziła nas w karkonoski klimat, sprawiając tym samym zebranym gościom miłą niespodziankę. Autorowi na dzień dobry dostała się prosto z termosu filiżanka pachnącej, gorącej herbaty, by przełamać jesienną aurę i przejść lekko do rozmowy. Opowieści Sławka Gortycha to nie tylko intrygujące kryminały z zagadką i rodzinną tajemnicą w tle, ale też konkretna dawka historii o karkonoskich schroniskach, odwoływanie się do legend i ciekawych podań sprzed lat. Zainteresowani samym autorem, jego życiem i pisaniem mogli wysłuchać anegdot z dzieciństwa, rozmawiać o bohaterach trylogii, jego pomysłach na książki, miejscach, które pasjonaci gór znają z pieszych wędrówek. Seria zapoczątkowana „Schroniskiem, które przestało istnieć" zyskała miano bestsellera oraz książki roku 2022 serwisu internetowego „Lubimy czytać". Kontynuacja „Schronisko, które przetrwało" oraz „Schronisko, które spowijał mrok" przyczyniły się do popularyzacji Gortycha, tym samym przyznając pisarzowi Karkonoską Nagrodę Literacką. Nasze „karkonoskie spotkanie" to była wspaniała górska przygoda z historią w tle Zdecydowanie gratka dla pasjonatów gór, w tym karkonoskich szlaków oraz odwiedzanych schronisk.

FOT. A.BURYŁO

Odpowiedzi autora na pytania o kolejną książkę oraz planowaną ekranizację, zaspokoiły naszą ciekawość kończąc to nadzwyczajne spotkanie. Oczywiście wisienką na torcie był zakup pięknie wydanych książek z autografem autora. Dziękujemy Sławkowi za interesujące opowieści, a czytelnikom za przybycie i miłą atmosferę!

B.Rosiak

Przyjdź do Świątecznej Krainy Mikołaja

OSiR w Obornikach Śląskich zaprasza dzieci od lat 5 do 13 do Świątecznej Krainy Mikołaja. Impreza odbędzie się 7 grudnia w godzinach 15:00 - 19:00.

W PROGRAMIE:
* warsztaty plastyczne
* laserowy paintball
* mini kino
* gorąca czekolada
* świąteczne dekoracje
* **spotkanie z MIKOŁAJEM**
* grzane wino (bezalkoholowe)
* oscypek z żurawiną
* sauna -50%

Na wszystkie zajęcia i atrakcje **obowiązują zapisy**, nr telefonu **668 856 990**.

red.

SPROSTOWANIE

W poprzednim wydaniu naszej gazety zamieściliśmy artykuł zatytułowany: „Czystki w powiecie. Po dyrektorce pracę traci księgowa". Zamieściliśmy w nim zdjęcie, które niefortunnie podpisaliśmy, że z prawej strony na zdjęciu siedzi Barbara Andrzejewska. W rzeczywistości siedziała po prawej stronie Pani starosty. Na dodatek grafik dopasowując format zdjęcia do układu strony obciął je z lewej strony. Przedstawiamy to samo zdjęcie w całości. Barbara Andrzejewska jest na nim pierwsza od lewej strony zdjęcia.

red

Krótko z Gminy Prusice

Treningi z klubem WILK

W Gminnym Ośrodku Kultury i Sportu w Prusicach odbywają się treningi strzeleckie dla najmłodszych. Dzięki współpracy GOKiS ze Sportowym Klubem Strzeleckim WILK zajęcia prowadzi wykwalifikowana kadra instruktorska. Uczestnicy zdobywają nowe umiejętności i rozwijają pasje. Spotkania są dobrym sposobem na wzmocnienie pewności siebie, koncentracji i odpowiedzialności.

Dzieci - dzieciom

14 listopada w Szkole Podstawowej w Piotrkowicach odbył się Kiermasz Ciast i Książki. Dla odwiedzających na stoiskach nie zabrakło książek, przekąsek i ciast Imprezie przyświecało hasło „Czytamy bo pomagamy", a dochód z kiermaszu przeznaczony był na wsparcie Domu Dziecka w Krzydlinie Małej.

Akcja KROKUS

Szkoła Podstawowa im. Henryka Sienkiewicza w Prusicach dołączyła do międzynarodowego projektu KROKUS, zainicjowanego przez Holocaust Education Trust Ireland. Projekt ma na celu upamiętnienie ponad 1,5 miliona dziecięcych ofiar Holokaustu oraz wszystkich ofiar zbrodni ludobójstwa. Biorący udział w akcji uczennice i uczniowie sadzą jesienią cebulki żółtych krokusów, które zakwitają na wiosnę.

Zgodnie z zasadą projektu, w minionym tygodniu przed szkołą w Prusicach uczniowie klasy Va posadzili 30 cebulek krokusów.

Są leżaki parkowe

Do Krościny Wielkiej dotarły elementy małej architektury, mające uatrakcyjnić plac zabaw w miejscowości. Są to leżaki parkowe, które zakupiono dzięki środkom pozyskanym przez Stowarzyszeniu Razem dla Krościny, które bardzo dba o rozwój sołectwa Dofinansowanie w kwocie 10000 zł pozyskano z Urzędu Marszałkowskiego Województwa Dolnośląskiego w ramach konkursu ofert pn. „Przedsięwzięcia promujące ideę odnowy wsi".

MS

eprasa.pl 120fb41dfa

www.oborniki-slaskie.pl
oborniki@oborniki-slaskie.pl
tel. 71/310-35-19

NOWa gazeta trzebnicka

Nr 47 (1460) 21 XI - 27 XI 2024
e-mail: redakcja@nowagazeta.pl
tel. interwencyjny: **693-44-61-41**

ZAJĄC ŻYCZLIWEK I ZAJĄC SPOŁECZNIK ROZDANY

Za nami kolejna impreza organizowana przez Stowarzyszenie Mieszkańców Zajączkowa "Aktywny Zając".

Podczas corocznej uroczystości zostały rozdane statuetki Zająca Życzliwka i Zająca Społecznika. W tym roku Stowarzyszenie przyznało statuetki Zająca Życzliwka Przewodniczącej Rady Miejskiej Pani Agnieszce Zakęś i Prezesowi Stowarzyszenia Rozwoju Pęgowa Maciejowi Borowskiemu. To osoby, które od wielu lat wspierają Zajączków, służą pomocą i zawsze można na nich liczyć.

Zająca Społecznika otrzymała Pani Helena Łysiak za kilkadziesiąt lat pracy społecznej na rzecz lokalnej społeczności. Pani Helena jest najstarszą mieszkanką Zajączkowa, która cały czas stara się uczestniczyć w życiu społeczności lokalnej.

Nagrodę za długoletnią pracę społeczną otrzymała również Barbara Rendak. Podczas wydarzenia organizatorzy przekazali podziękowania dla Pani Sołtys Kotowic Jolanty Kunc, Pani Sołtys Paniowic Joanny Musiał, Pani Radnej Rady Powiatu Trzebnickiego Jadwigi Głogowskiej, Pani Dorocie Lewandowskiej, Juli Góralskiej oraz Tomasza Zdechlik byłemu Sołtysowi Zajączkowa.

Wydarzenie było również okazją do świętowania 15 urodzin Stowarzyszenia Mieszkańców Zajączkowa. Był to piękny wieczór pełen wrażeń i wzruszeń.

Zdjęcia: Stowarzyszenie Mieszkańców Zajączkowa

red.

FLAGA OBORNIK ŚLĄSKICH NA ANTARKTYDZIE

Flaga Obornik Śląskich towarzyszyła żeglarzom od 2019 roku do teraz. Została przekazana przez Panią Ewę Madej osobiście na ręce Huberta Oziminy Zastępcy Burmistrza Obornik Śląskich.

To niezwykły symbol tych niezwykłych przygód. Razem z flagą, żeglarze podarowali dokumentację zdjęciową, ukazującą podróże po jednej z najtrudniejszych i najsurowszych części świata. W ten sposób flaga Obornik Śląskich stała się świadkiem wyjątkowej wyprawy, która połączyła pasję do żeglarstwa z dumą reprezentowania naszej małej ojczyzny na końcu świata.

Zdjęcia: Ewa Madej

Wyciąg z Zarządzenia Burmistrza Obornik Śląskich nr 179/2024 z dnia 18.11.2024r.

w sprawie ogłoszenia pierwszego przetargu ustnego nieograniczonego na sprzedaż niezabudowanej działki gruntu położonej w Urazie przy ul. Wrocławskiej.

w dniu **10.01.2025 r.** o godzinie **10.00**, w budynku „A" Urzędu Miejskiego w Obornikach Śląskich ul. Trzebnicka 1, pokój nr 4, przeprowadzony zostanie pierwszy przetarg ustny nieograniczony na sprzedaż opisanej w poniższej tabeli niezabudowanej działki gruntu:

adres oznaczenie geodezyjne powierzchnia nr KW nieruchomości	*przeznaczenie nieruchomości i sposób jej zagospodarowania*	*cena wywołująca (netto)*	*wysokość wadium termin wpłaty*
URAZ ul. Wrocławska dz. nr 780/4 pow. 521 m² WR1W/00016244/7	W miejscowym planie zagospodarowania przestrzennego dla obrębów Gołędzinów, Kowale, Osola, Pęgów, Przecławice, Rościsławice, Siemianice, Uraz, Wilczyn, Zajączków zatwierdzonym uchwałą Rady Miejskiej nr XLVI/367/22 z dnia 17.02.2022r. działka położona jest na obszarze oznaczonym symbolem MNU/7- tereny zabudowy mieszkaniowej jednorodzinnej z dopuszczeniem usług. Obszar wpisany do rejestru zabytków tożsamy ze strefą „A" ochrony konserwatorskiej, strefą „B" ochrony konserwatorskiej, strefą „K" ochrony krajobrazu kulturowego oraz „OW" ochrony konserwatorskiej dla ochrony zabytków archeologicznych. Wg ewidencji gruntów: RIVb-grunty orne.	**60.000,00 zł + 23%VAT**	**6.000,00 zł do 07.01.2025r.**

Pełna treść Zarządzenia Burmistrza Obornik Śląskich nr 179/2024 z dnia 18.11.2024 r. opublikowana w Biuletynie Informacji Publicznej Urzędu Miejskiego bip.oborniki-slaskie.pl w zakładce *Nieruchomości – Ogłoszenia o przetargach* oraz na stronie internetowej urzędu www.oborniki-slaskie.pl w zakładce Gospodarka - Gospodarka Nieruchomościami. Szczegółowych informacji o nieruchomości będącej przedmiotem przetargu można uzyskać w Wydziale Urbanistyki i Gospodarki Nieruchomościami Urzędu Miejskiego w Obornikach Śląskich ul. Trzebnicka 1, tel. 71 310-35-19 wew. 435.

Wyciąg z Zarządzenia Burmistrza Obornik Śląskich nr 180/2024 z dnia 18.11.2024r.

w sprawie ogłoszenia pierwszych przetargów ustnych nieograniczonych na sprzedaż nieruchomości gruntowe położonych w Jarach

w dniu **16.01.2025 r.** o godzinach podanych w poniższej tabeli, w budynku „A" Urzędu Miejskiego w Obornikach Śląskich ul. Trzebnicka 1, pokój nr 4, przeprowadzone zostaną pierwsze przetargi ustne nieograniczone na sprzedaż opisanych w poniższej tabeli niezabudowanych nieruchomości gruntowych:

adres oznaczenie geodezyjne powierzchnia nr KW nieruchomości	*przeznaczenie nieruchomości i sposób jej zagospodarowania*	*cena wywołująca (netto)*	*wysokość wadium termin wpłaty*	*godzina*
JARY dz. nr 38/2 i 38/5 0,03 ha WR1W/00016368/2	W miejscowym planie zagospodarowania przestrzennego gminy Obornik Śląskie dla obrębu Jary zatwierdzonym uchwałą Rady Miejskiej nr VII/32/11 z dnia 10.03.2011r. działki położone są na obszarze oznaczonym symbolem MN5- tereny zabudowy mieszkaniowej jednorodzinnej. Działki w kształcie nieregularnym, stanowiące pozostałość po nieistniejącej drodze, zadrzewione. Wg ewidencji gruntów: dr-drogi	**10.000,00 zł +23 % VAT**	**1.600,00 zł 13.01.2025r.**	**10.00**
JARY dz. nr 39/3 0,03 ha WR1W/00017143/6	W miejscowym planie zagospodarowania przestrzennego gminy Obornik Śląskie dla obrębu Jary zatwierdzonym uchwałą Rady Miejskiej nr VII/32/11 z dnia 10.03.2011r. działka położona na obszarze oznaczonym symbolem US1-tereny sportu i rekreacji. Działka w kształcie nieregularnym stanowiąca pozostałość po nieistniejącej drodze, zadrzewiona. Wg ewidencji gruntów: dr-drogi	**10.000,00 zł +23% VAT**	**1.600,00 zł 13.01.2025r.**	**10.20**

Pełna treść Zarządzenia Burmistrza Obornik Śląskich nr 180/2024 z dnia 18.11.2024 r. opublikowana w Biuletynie Informacji Publicznej Urzędu Miejskiego bip.oborniki-slaskie.pl w zakładce *Nieruchomości – Ogłoszenia o przetargach* oraz na stronie internetowej urzędu www.oborniki-slaskie.pl w zakładce Gospodarka - Gospodarka Nieruchomościami. Szczegółowych informacji o nieruchomości będącej przedmiotem przetargu można uzyskać w Wydziale Urbanistyki i Gospodarki Nieruchomościami Urzędu Miejskiego w Obornikach Śląskich ul. Trzebnicka 1, tel. 71 310-35-19 wew. 435.

Wyciąg z Zarządzenia Burmistrza Obornik Śląskich nr 181/2024 z dnia 19.11.2024r.

w sprawie ogłoszenia przetargu na wynajem lokalu na cele usługowe znajdującego się przy ul. Wrocławskiej 4 w Obornikach Śląskich

w dniu **28.11.2024 r.** o godzinie **10.00**, w budynku „A" Urzędu Miejskiego w Obornikach Śląskich ul. Trzebnicka 1, pokój nr 4, przeprowadzony zostanie przetarg ustny nieograniczony na wynajem opisanego w poniższej tabeli lokalu użytkowego:

adres oznaczenie geodezyjne nr KW powierzchnia lokalu	*Opis lokalu*	*Miesięczna kwota czynszu netto*	*wysokość wadium termin wpłaty*
OBORNIKI ŚL. ul. Wrocławska 4 dz. nr 30/1 AM-19 WR1W/00016508/6 pok. nr 102-102a pow. 33,26 m²	Lokal znajduje się na pierwszym piętrze, składa się z dwóch pokoi o łącznej powierzchni 29,00 m² i udziału w częściach wspólnych (4,26 m²)	**36,00 zł/m²** (podlegający corocznej waloryzacji) **+ 7,00 zł/m²** (opłata eksploatacyjna)	**1.800,00 zł do 27.11.2024r.**

Pełna treść Zarządzenia Burmistrza Obornik Śląskich nr 181/2024 z dnia 19.11.2024 r. opublikowana w Biuletynie Informacji Publicznej Urzędu Miejskiego bip.oborniki-slaskie.pl w zakładce *Nieruchomości – Dzierżawa i najem nieruchomości* oraz na stronie internetowej urzędu www.oborniki-slaskie.pl w zakładce Gospodarka - Gospodarka Nieruchomościami. Szczegółowych informacji o nieruchomości będącej przedmiotem przetargu można uzyskać w Wydziale Urbanistyki i Gospodarki Nieruchomościami Urzędu Miejskiego w Obornikach Śląskich ul. Trzebnicka 1, tel. 71 310-35-19 wew. 429.

eprasa.pl 120fb41dfa

Narodowe Święto Niepodległości w gminie Wisznia Mała

11 listopada to dzień szczególny dla każdego Polaka – rocznica odzyskania niepodległości po 123 latach zaborów. Obchody tej ważnej daty miały miejsce w Piotrkowiczkach, gdzie mieszkańcy i goście oddali hołd tym, którzy walczyli o wolność Polski.

Uroczystości rozpoczęła msza święta w intencji Ojczyzny, którą odprawił proboszcz ks. Emanuel Rus w kościele pw. Najświętszego Serca Pana Jezusa. Oprawę muzyczną zapewniła Gminna Orkiestra Dęta z Wiszni Małej pod batutą Pawła Maliczowskiego.

Część oficjalna miała miejsce pod pomnikiem Pamięci Narodowej w Piotrkowiczkach, gdzie wartę pełnili strzelcy z Jednostki Strzeleckiej 3003 im. Orląt Lwowskich. Uroczystość poprowadził chorąży Krzysztof Dorosz. Delegacje złożyły kwiaty i wieńce, a przemówienie wygłosił zastępca wójta Jarosław Głowacki. Gminna Orkiestra Dęta wykonała utwory patriotyczne, nadając obchodom wyjątkowy charakter. Dodatkową atrakcją była możliwość zrobienia zdjęcia z „Marszałkiem Józefem Piłsudskim". Na zakończenie uczestnicy uroczystości zostali poczęstowani tradycyjnymi rogalami Marcińskimi.

Przemówienie wygłosił zastępca wójta Jarosław Głowacki

Gminna Orkiestra Dęta z Wiszni Małej pod batutą Pawła Maliczowskiego

W obchodach wzięli udział: zastępca wójta Jarosław Głowacki, członkini Zarządu Powiatu Trzebnickiego Sławomira Misiura-Hermann, przewodnicząca Rady Gminy Wisznia Mała Małgorzata Ottenbreit, dyrektorki SAPO Agnieszka Moździerz i OKSiR Renata Cybulska-Kaczałko, strzelcy z Jednostki Strzeleckiej 3003 im. Orląt Lwowskich z pocztem sztandarowym, radni, sołtysi, dyrektorzy placówek oświatowych, harcerze oraz licznie zebrani mieszkańcy.

W uroczystości uczestniczyły poczty sztandarowe szkół oraz poczet Jednostki Strzeleckiej 3003 im. Orląt Lwowskich wraz z prowadzącym chorążym Krzysztofem Doroszem

Delegacje złożyły kwiaty i wieńce pod pomnikiem Pamięci Narodowej w Piotrkowiczkach

Wyjazd Radnych Młodzieżowej Rady Gminy do Sokolca

W dniach 8-10 listopada młodzi radni z Młodzieżowej Rady Gminy Wisznia Mała wzięli udział w intensywnych warsztatach, które odbyły się w malowniczym Sokolcu. Trzydniowe spotkanie skupiało się na wzajemnym poznaniu się, budowaniu zespołu i rozwoju umiejętności liderskich.

Wyjazd był częścią projektu finansowanego z grantu Dolnośląskiego Funduszu Małych Inicjatyw oraz ze środków gminy Wisznia Mała, a organizatorem była grupa nieformalna stawiaMY na akTYwnych. Warsztaty poprowadzili doświadczeni trenerzy z Fundacji Merkury, specjalizującej się w rozwoju kompetencji miękkich i liderskich.

Celem spotkania była przede wszystkim integracja nowych członków Rady. Ponadto uczestnicy pracowali nad budowaniem zaufania i lepszej współpracy w zespole, ucząc się skutecznej komunikacji i sposobów rozwiązywania konfliktów. Zajęcia miały także na celu rozwój kompetencji niezbędnych do sprawnego funkcjonowania Młodzieżowej Rady Gminy.

Jednym z kluczowych elementów warsztatów było stworzenie planu działania na nadchodzący rok. Młodzi radni wspólnie opracowali mapę działań na 2025 rok, wyznaczając cele, które będą realizować w nadchodzących miesiącach.

W trakcie wyjazdu uczestnicy mieli także okazję do relaksu i integracji, biorąc udział w ognisku oraz wspinając się na pobliską Wielką Sowę, skąd podziwiali przepiękne widoki.

KOMITET DO SPRAW POŻYTKU PUBLICZNEGO
NIW
Rządowy Program Fundusz Inicjatyw Obywatelskich na lata 2021-2030 NOWE FIO
TRATWA
umbrella
SFINANSOWANO ZE ŚRODKÓW NARODOWEGO INSTYTUTU WOLNOŚCI – CENTRUM ROZWOJU SPOŁECZEŃSTWA OBYWATELSKIEGO W RAMACH RZĄDOWEGO PROGRAMU FUNDUSZ INICJATYW OBYWATELSKICH NOWEFIO NA LATA 2021-2030

Warsztaty z budowania zaufania i lepszej współpracy w zespole

Wspinaczka na Wielką Sowę i chwila relaksu na podziwianie pięknych widoków

Młodzi radni z Młodzieżowej Rady Gminy Wisznia Mała wraz z trenerami

Wieczorne spotkanie przy ognisku

Integracja nowych członków Młodzieżowej Rady

Projekt pn. „Aktywna młodzież - warsztaty szkoleniowo-integracyjne" jest realizowany w ramach Dolnośląski Fundusz Małych Inicjatyw i finansowany przez Narodowy Instytut Wolności - Centrum Rozwoju Społeczeństwa Obywatelskiego ze środków Rządowego Programu Fundusz Inicjatyw Obywatelskich na lata 2021-2030".

eprasa.pl 120fb41dfa

/gazeta.trzebnicka
www.nowagazeta.pl
NOWA gazeta trzebnicka
Nr 47 (1460) 21 XI - 27 XI 2024
e-mail: redakcja@nowagazeta.pl
tel. interwencyjny: 693-44-61-41

Strażacy z Trzebnicy na manewrach medycznych w Karkonoszach

W dniach 13–15 listopada 2024 roku strażacy z Komendy Powiatowej PSP w Trzebnicy wzięli udział w XXXVI Manewrach Medycznych „POMOC". Ćwiczenia, zorganizowane przez Komendę Miejską PSP w Jeleniej Górze, odbyły się na terenie powiatu karkonoskiego i były okazją do rozwijania kluczowych umiejętności ratowniczych.

W skład zespołu reprezentującego Trzebnicę weszli kpt. Robert Burchardt, kpt. Mateusz Tyc, st. asp. Tomasz Raduchowski oraz st. asp. Radosław Maśkiewicz. Program manewrów obejmował zarówno teoretyczne wykłady, jak i praktyczne ćwiczenia w terenie.

Pierwszego dnia uczestnicy wzięli udział w zajęciach teoretycznych poświęconych organizacji pomocy na miejscu zdarzenia oraz współpracy z innymi służbami. Zwieńczeniem dnia było nocne ćwiczenie praktyczne.

Drugi dzień koncentrował się na działaniach w terenie, gdzie strażacy musieli zmierzyć się z symulacjami sytuacji medycznych, takich jak rozpoznanie zawału serca, udar, zatrucie lekami czy postępowanie w przypadku hipotermii. Przeprowadzono także ćwiczenia związane z napadem drgawek i reakcją na sytuacje z udziałem osób cierpiących na przewlekłą obturacyjną chorobę płuc (POChP).

FOT. KP PSP TRZEBNICA

FOT. KP PSP TRZEBNICA

Trzeci dzień stanowił kontynuację ćwiczeń praktycznych. Tym razem ratownicy udzielali pomocy w sytuacjach takich jak omdlenie, uraz stawu skokowego oraz opieka nad dzieckiem pozostawionym bez nadzoru dorosłych.

Manewry zakończyły się podsumowaniem działań i analizą przeprowadzonych zadań. Uczestnicy wrócili do swoich jednostek z cennymi doświadczeniami, które niewątpliwie przyczynią się do jeszcze skuteczniejszego niesienia pomocy w codziennej służbie.

Manewry przebiegły bezpiecznie – nie odnotowano wypadków ani uszkodzeń sprzętu.

oprac. KD

Strażacy z powiatu trzebnickiego wyróżnieni

FOT. KP PSP TRZEBNICA

19 listopada 2024 roku w Sali Kolumnowej Dolnośląskiego Urzędu Wojewódzkiego we Wrocławiu odbyła się uroczysta zbiórka z okazji Narodowego Święta Niepodległości. Podczas wydarzenia strażacy zostali uhonorowani odznaczeniami oraz awansami na wyższe stopnie służbowe.

Wśród wyróżnionych znaleźli się druhowie z powiatu trzebnickiego:

- **Krzyżem Świętego Floriana** został odznaczony druh Ryszard Zięba, prezes Ochotniczej Straży Pożarnej w Skoroszowie.
- **Odznakę Świętego Floriana „Za Zasługi dla Społeczności Lokalnej"** otrzymał druh Tadeusz Klepajczuk, członek OSP w Skoroszowie.

Serdecznie gratulujemy wyróżnionym i dziękujemy za ich poświęcenie oraz wkład w bezpieczeństwo lokalnej społeczności!

oprac. KD

Pobił ponownie rekord naszego powiatu

Tomasz Kozłowicz przyzwyczaił nas do seryjnych zwycięstw. Nie inaczej było w niedzielę 17 listopada. Wystartował w XXII Maratonie Odrzańskim w Kędzierzynie - Koźlu. To dość kameralny maraton odbywający się na trasie w ścisłym centrum Kędzierzyna, na ośmiu pętlach. Limit uczestników wynosił 200 osób.

- Trasa jest bardzo płaska i szybka, dlatego też co jakiś czas zjeżdżają się do Kędzierzyna biegacze, aby pobić swoje życiówki na królewskim dystansie. Tak też było ze mną. Wygrałem z nowym rekordem życiowym, który od niedzieli wynosi 2:26:07, ustanawiając przy okazji nowy rekord kędzierzyńskiej trasy - powiedział nam Tomasz Kozłowicz.

Maraton ten odbywał się w randze Mistrzostw Polski Energetyków. Wygrywając ten bieg jednocześnie zwyciężył w klasyfikacji energetyków, reprezentując barwy swojego pracodawcy PCC Rokita w Brzegu Dolnym. Warto nadmienić, że jego czas uzyskany w tym biegu jest także nowym rekordem powiatu trzebnickiego w maratonie. Tomek w przeciągu trzech lat pobił go trzykrotnie.

TN

FOT. ZDJĘCIE CZYTELNIKA

FOT. FUNDACJA ODRZAŃSKIE KONSORCJUM

Sport

Zwycięstwo w ostatniej chwili

FOT. FB/KLUB PIŁKARSKI "BÓR" OBORNIKI ŚLĄSKIE

W niedzielę 17 listopada drużyna KP Bór Oborniki Śl. zmierzyła się na wyjeździe z LKS SOKÓŁ Wielka Lipa. Po 13. kolejkach Sokół zajmował 11. miejsce z dorobkiem 14 punktów. Bór miał ich 27. W poprzednim sezonie w Obornikach to zespół z Wielkiej Lipy triumfował po zwycięstwie 1:0. Natomiast mecz w Wielkiej Lipie zawodnicy Boru wygrali 3:2.

Ostatnie spotkanie można nazwać derby gminy Oborniki Śląskie. Do przerwy Bór przegrywał 0:1. W drugiej doprowadził do wyrównania, a w 90 minucie przechylił szalę zwycięstwa na swoją korzyść. KP Bór Oborniki Śl. wygrał z LKS Sokół Wielka Lipa 2:1.

TN

Nastroje jak po przegranej

W niedzielne popołudnie Zorza Pęgów spotkała się z Bresną Brzeźno. Apetyt pęgowian był duży. Zweryfikowała to rzeczywistość. Wydawać by się mogło, że mecz z Bresną przyniesie 3 punkty, bowiem do niedzielnego spotkania drużyna ta miała zaledwie 1. Jednak rażąca nieskuteczność Zorzy sprawiła, że stało się inaczej. Mecz bowiem zakończył się remisem 1:1, do tego wywalczonym w ostatniej minucie. Z tego powodu nastroje pęgowian były jak po przegranej.

TN

FOT. FB ZORZA PĘGÓW

eprasa.pl 120fb41dfa

Zdobyły całe podium

W niedzielę 17 listopada GKS Gaudia Trzebnica - Zdrój zagrała dwa mecze w Głogowie. W spotkaniu z Głogowem wygrały 2:0. Natomiast w starciu z MKS Chełmiec Wodociągi Wałbrzych lepszy okazał się ich rywal, wygrywając 2:1. Trzebniczanki wystąpiły w następującym składzie: Iga Krawczyk, Weronika Łysoń (kapitan), Wiktoria Kalisz, Dominika Łopyta, Maja Hrycaj, Maja Olczykowska, Weronika Lis, Anna Uchrońska, Amelia Żebrowska, Hania Herka, Gabrysia Fąfara.

W weekend inne dziewczęta z Gaudi wzięły udział w Turnieju Volleymania w Bielanach Wrocławskich. W kategorii "dwójek" zdobyły całe podium. Pierwsze miejsce zajęły Ada i Natalka, drugie Milena i Oliwia, trzecie Ania i Marysia. W kategorii "trójek" drugie miejsce wywalczyły Zosia, Ewa oraz Iga. W "czwórkach" zajęły 7 i 8 miejsce.

FOT. FB GKS GAUDIA TRZEBNICA - ZDRÓJ

FOT. FB GKS GAUDIA TRZEBNICA - ZDRÓJ

TN

Wielkie osiągnięcie, w wielkim stylu!

Chłopcy z roczników 2015/2016 KP Bór Oborniki Śl. zdobyli pierwsze miejsce w turnieju GAME CUP, który odbył się w sobotę 23 listopada na wrocławskim Stadionie Olimpijskim. W drodze po zwycięstwo zmierzyli się z następującymi drużynami: Ślęzą Wrocław, MKS Parasolem Wrocław, KS Sporting Wrocław, Akademią Piłkarską Namysłów, FC WROCŁAW Academy, Game Sport Wrocław, KosmoS Arena, KS Zdrój Jedlina-Zdrój, Akademia Sportu w Miliczu. W wielkim finale pokonali Akademię Piłkarską "Olympic" Wrocław Dariusz Sztylka & Krzysztof Wołczek 3:2. Co więcej, wygrali wszystkie swoje mecze, czyli 8 spotkań w fazie eliminacyjnej, zdobywając w całym turnieju 35 bramek. Drużyna wystąpiła w składzie: Gabriel Laskowski (2015), Igor Zakrawacz (2015), Wojciech Popielas (2015), Alan Zięciak (2015), Mieszko Gajkowski (2015), Staś Laskowski (2016), Otton Michalski (2016), Jakub Hliwa (2016), Fabian Kołodziej (2016), Robert Bednarski (2016). Indywidualne wyróżnienia otrzymali: Gabriel Laskowski - najlepszy bramkarz turnieju i Otton Michalski - najlepszy zawodnik drużyny.

Również w weekend zagrali młodzicy. Niestety, przegrali, z miażdżącą przewagą przeciwnika 20:2, z MKS "Orzeł" Prusice. Lepiej poszło trampkarzom. Po emocjonującym meczu wygrali 8:5 z KS Pogoń Cieszków. Na listę strzelców wpisali się: Krupa; Wojciechowski; Machowiak; Religa. Dzięki temu zwycięstwu zapewnili sobie 2. miejsce w tabeli.

FOT. FB/KLUB PIŁKARSKI "BÓR" OBORNIKI ŚLĄSKIE

TN

Do przerwy 0:2. Walczyli do końca

W sobotę 16 listopada o godz. 13. na Stadionie Miejskim w Żmigrodzie MKS Piast Żmigród rozegrał 17 spotkanie sezonu Koleje Dolnośląskie IV ligi. Przeciwnikiem była Błyskawica Gać. Do sobotniego spotkania zajmowała 7. pozycję w tabeli, tracąc do Piasta tylko 3 punkty. Błyskawica jest w dobrej formie. W ubiegłym tygodniu wygrała z Iskrą Księginice 3:1. Ostatnie mecze o stawkę pomiędzy Błyskawicą, a Piatem miały miejsce w sezonie 2022/23, po którym to Błyskawica musiała pożegnać się z IV ligą z powodu reformy rozgrywek, kończąc sezon na 10. miejscu. Jesienią w Żmigrodzie górą był Piast, wygrywając 1:0. Wiosną natomiast zremisował w Gaci 3:3.

Mecz z Błyskawicą poprzedziła ważna uroczystość. Pamiątkową koszulkę za rozegranie 300 meczów ligowych w Piaście otrzymał kapitan Szymon Sołtyński. Czyni to go jednym z najbardziej zasłużonych, jeśli chodzi o rozegrane spotkania zawodników w historii klubu MKS Piast Żmigród, za co należą mu się ogromne brawa. Po rozpoczęciu meczu żmigrodzianie grali jakby ospale. Już w 6. minucie po dośrodkowaniu z rzutu rożnego bramkę dla gości zdobył Łukasz Orzechowski. Niespełna 10 minut później było już 0:2 po stracie Piasta i dośrodkowaniu, które wylądowało na głowie Rafała Woźniaka. Żmigrodzianie wzięli się za odrabianie wyniku. Nie przyniosło to jednak skutku w pierwszej połowie.

W przerwie trener Marcin Fołtyn dokonał 3 zmian. Piotra Kotylę, Adriana Pytlika i Kamila Ograbka zmienili Jakub Widerski, Kacper Oberc oraz Dominik Chylak. Piast rozpoczął pogoń za wynikiem, a pierwszy krok udało się zrobić w 72. minucie, kiedy to po rzucie rożnym piłkę do Mateusza Żytko zgrał Patryk Szymański, a doświadczony defensor wpakował piłkę do siatki. 4 minuty później na tablicy wyników widniał już remis. Tym razem Władysław Shvets odebrał piłkę rywalom na ich połowie i podał ją do Dominika Chylaka, po którego asyście pokonał bramkarza Błyskawicy. Zawodnicy Piasta do końca walczyli o 3 punkty. Na uwagę zasługuje chociażby uderzenie Oskara Majbrody, które wylądowało na poprzeczce. Jednak nie udało im się już wygrać tego spotkania. Zakończyło się ono remisem 2:2. Piast ma jeszcze do rozegrania jedno spotkanie w tym roku. Jego rywalem będzie lider tabeli - Słowianin Wolibórz. Mecz odbędzie się w sobotę 23 listopada w Żmigrodzie.

FOT. FB/MKS PIAST ŻMIGRÓD

FOT. FB/MKS PIAST ŻMIGRÓD

TN

Trzy wygrane MKS Piast Żmigród

FOT. FB/MKS PIAST ŻMIGRÓD

Drużyna seniorów MKS Piast Żmigród ma świetnych następców. W weekend juniorzy młodsi zwyciężyli z APN Talent Trzebnica 3:0. Trampkarze I w III lidze okręgowej, w meczu z AP Brzeg Dolny wygrali 5:1. Trampkarze II w VI lidze okręgowej rozgromili Wiwę Goszcz 10:2. Młodzicy zieloni w IV lidze okręgowej zremisowali z Unią Wrocław 3:3.

TN

WĘGIEL EKOGROSZEK
PELLET EKOMIAŁ
KOKS BRYKIET
ORAZ
DREWNO KOMINKOWE
I OPAŁOWE
Tartak na krzyżówce-
GŁUCHÓW GÓRNY
Tel. 695 934 148,
663 693 820
REKLAMA

PASZE
DLA ZWIERZĄT
HODOWLANYCH
(kury, kaczki, gęsi, króliki, gołębie, ptaki)
Tartak na krzyżówce
-Głuchów Górny 1
695 934 148
663 693 820
REKLAMA

Societas®
INTELIGENTNA OCHRONA BIZNESU
Ochrona fizyczna osób i mienia
54-156 Wrocław
ul. Metalowców 25
tel./fax.:
071-355-22-23
Projektowanie i montaż systemów alarmowych
Całodobowe monitorowanie systemów alarmowych
www.societas.com.pl
info@societas.com.pl
Całodobowe interwencje zmotoryzowanych patroli
Posiadamy oddziały Grup interwencyjnych
m. in. w Trzebnicy i Obornikach Śląskich
REKLAMA

SKUP ZŁOMU
TRZEBNICA, ul. Milicka 32
tel. 71 312 05 03
SKUPUJEMY:
- złom stalowy
- metale kolorowe
- akumulatory
- karton i makulaturę
- folię bezbarwną
Waga najazdowa 50 ton
Atrakcyjne ceny!
Masz złom, zadzwoń, podstawimy kontener
- transport gratis!
Podstawiamy również kontenery na gruz i odpady budowlane
Czynne:
pn-pt od 8:00 do16:00
sob od 8:00 do 13:00
REKLAMA

eprasa.pl 120fb41dfa

/gazeta.trzebnicka
www.nowagazeta.pl
NOWA gazeta trzebnicka
Nr 47 (1460) 21 XI - 27 XI 2024
e-mail: redakcja@nowagazeta.pl
tel. interwencyjny: 693-44-61-41

ROZKŁAD GODZIN PRACY APTEK W POWIECIE TRZEBNICKIM:

TRZEBNICA

- **"POD BAZYLIKĄ"** ul. Kościelna 6
  pon. - pt. 8:00-19:00, soboty 8:00-15:00
- **"PANACEUM"** ul. Daszyńskiego 65
  – codziennie 7:00-22:00
  (także soboty, niedziele)
- **"LEGE ARTIS"** ul. Ks. W. Bochenka 49
  pon. - pt. 7:00-21:00, soboty 7:00-20:00
  niedziele 9:00-17:00
- **"LEGE ARTIS"** ul. Kościuszki 10
  pon - pt 7:00-20:00, soboty 7:30-15:30
- **"HERBENA"** ul. Prusicka 1
  pon. - pt. 8:00-20:00 soboty 8:00-15:00
- **APTEKA DOZ** ul. Św. Jadwigi 13
  pon. - pt. 8:00-19:00, soboty 8:00-14:00
- **"APTEKA PRZY RATUSZU"** ul. Obornicka 1
  pon. -pt. 8:00-19:00, soboty 8:00-14:00

OBORNIKI ŚLĄSKIE

- **"WRATISLAVIA IV"** ul. M. Skłodowskiej 1
  pon.-pt. 8:00-21:00 soboty 8:00-20:00
  niedziele 10:00-18:00
- **"WRATISLAVIA V"** ul. Trzebnicka 36
  pon. - pt. 8:00-20:00 soboty 8:00-15:00
- **"MATERIA MEDICA"** ul.Podzamcze 2A
  pon. - pt. 8:00-19:00, soboty 8:00-15:00
- **"MEDICAMENTUM"** ul.Dworcowa 62
  pon. -pt. 8:00-19:00, soboty 9:00-15:00
- **"VIOLA"** Pęgów, ul. Główna 81
  pon.-pt. 9:00-18:00, soboty 9:00-12:00

ŻMIGRÓD

- **"KONWALIA"** ul. Kościelna 7
  pon. - pt. 8:00-20:00 soboty 8:00-15:00
- **"ZAMKOWA"** ul. Zamkowa 24
  pon. -pt. 8:00-20:00, soboty 8:00-20:00
- **"ŻMIGRODZKA"** ul. Lipowa 1
  pon. -pt. 8:00-20:00, soboty 8:00-15:00
- **"MEDIQUA"** ul. Sportowa 24/lok.06
  pon. - pt. 8:00-20:00, soboty 8:00-15:00
- **"LEGE ARTIS"** ul. Kolejowa 9, lok.3
  pon. -pt. 8:00-20:00, soboty 8:00-16:00

PRUSICE

- **"W RYNKU"**, ul. Rynek 10
  pon. -pt. 8:00-19:00, soboty 8:00-14:00
- **"POD LWEM"** ul. Żmigrodzka 17
  pon. -pt. 8:00-18:30, soboty 8:00-14:00
- **"LAWENDOWA"**, Skokowa, ul. Wrocławska 9
  pon. -pt. 8:30-16:30, soboty 9:00-13:00

WISZNIA MAŁA

- **"LEŚNA"** ul. Wrocławska 2
  pon. -pt. 8:00-19:00, soboty 9:00-14:00

ZAWONIA

- **"MALWA"**, ul. Spacerowa 4
  pon. -pt. 8:00-17:00, soboty 9:00-12:00
- **"POD ZŁOTĄ WAGĄ"** ul. Milicka 1
  pon. -pt. 8:00-18:00, soboty 8:00-13:00

Prywatne gabinety lekarskie

Trzebnica

❖ GABINET USG

dr n. med. Tomasz Harań
Specjalista radiolog
Trzebnica, ul. Obornicka 41e (koło stadionu)
Rejestracja:
tel. 71 387 27 78, 605 175 050
Godziny przyjęć:
pon. i czw. 9:00-15:30,
wt. i śr.14:00-19:00

REKLAMA

❖ DERMATOLOG

Irena Dudek -Zaborowska
specj. dermatolog – wenerolog
Trzebnica, ul. Wiosenna 26
- wizyty lekarskie na NFZ,
tel. 71/387-06-03
- prywatne konsultacje dermatologiczne,
tel. 669-070-396

- porady lekarskie, dermatoskopia, światłolecznictwo (AZS, łuszczyca), usuwanie brodawek i włókniaków (kriochirurgia), elektrokoagulacja

ZABIEGI LECZNICZO -KOSMETYCZNE

mgr Anna Binek
kosmetolog, podolog
Tel. 726-162-805

- pedicure leczniczy, pielęgnacja stopy cukrzycowej i zmienionych chorobowo płytek paznokciowych, usuwanie odcisków i modzeli, oczyszczanie i pielęgnacja twarzy, peelingi medyczne, itp.

www.dermed-kosmetyka.pl

REKLAMA

REKLAMA

❖ PRYWATNY GABINET GINEKOLOGICZNY

GINEKOLOG-POŁOŻNIK
lek. med. Anna Orzeszko
USG, cytologia
Przyjmuje: w poniedziałki
w godz. 15.30-18.00
czwartki i piątki w godz. 9.00-12.00
REJESTRACJA:
TELEFON LUB SMS 693178668
E-MAIL: JACORZ@WP.PL
NOWA LOKALIZACJA
TRZEBNICA, ul.Obrońców Pokoju 16/4

REKLAMA

❖ LARYNGOLOG

lek. med. Lucyna Bober
TRZEBNICA
Rynek 9
Przyjmuje w środy
w godz.15.00-17.00
Rejestracja
tel. 781-408-408
600-630-889

REKLAMA

HARMONOGRAM PRACY APTEK ogólnodostępnych w porze nocnej w powiecie trzebnickim

21 - 27 listopad 2024*

czwartek 21 listopad	**Apteka przy Ratuszu** ul. Obornicka 1
piątek 22 listopad	**Herbena** ul. Prusicka 1
sobota 23 listopad	**Panaceum** ul. Daszyńskiego 65
niedziela 24 listopad	**Lege Artis** ul. Ks. Bochenka 49
poniedziałek 25 listopad	**Pod Bazyliką** ul. Kościelna 6
wtorek 26 listopad	**Lege Artis** ul. Kościuszki 10
środa 27 listopad	**Panaceum** ul. Daszyńskiego 65

*zgodnie z harmonogramem podanym na stronie powiat.trzebnica.pl

❖ GABINET GINEKOLOGICZNY

Aleksandra Miturska
ginekolog - położnik,
Trzebnica,
ul. Adama Mickiewicza 1
tel. 71/312 - 05 - 60
pon., śr., pt.
w godz. 16.00-19.00

REKLAMA

❖ PSYCHIATRA

lek.med. Jolanta Czermak
TRZEBNICA, ul. Brama Trębaczy 5/1
NERWICE, STANY LĘKOWE, PSYCHOZY, UZALEŻNIENIA,
Leczenie farmakologiczne
i psychoterapia rodzinna
w podejściu Otwartego Dialogu
Gabinet czynny:
środa
również WIZYTY DOMOWE
Rejestracja: 604-160-491

REKLAMA

❖ PRYWATNY GABINET KARDIOLOGICZNY

KARDIOLOG
dr n.med. Jacek Orzeszko
USG serca, EKG
Przyjmuje we wtorki
w godz. 15.00-18.00
REJESTRACJA
poniedziałek, piątek 17.00-20.00
TELEFON LUB SMS **693178669**
E-MAIL: JACORZ@WP.PL
NOWA LOKALIZACJA
TRZEBNICA, ul.Obrońców Pokoju 16/4

REKLAMA

PRAKTYKA LARYNGOLOGICZNA OTOLARYNGOLOG

Dr nauk med. Piotr Pastuszek
choroby uszu, nosa, gardła i krtani
badania videoendoskopowe
zabiegi operacyjne
Trzebnica, ul. Kościuszki 10
Rejestracja, tel. 607 09 99 00

REKLAMA

REKLAMA

❖ PSYCHIATRA

lek. Agnieszka Dzioba-Musiał
TRZEBNICA
Gminne Centrum Medyczne
TRZEBNICA-ZDRÓJ
ul. Kościuszki 10
Przyjmuje we wtorek
w godz. 15^{00}-19^{00}
Tel. 665 38 38 58

REKLAMA

NEO CENTRUM SŁUCHU

- **BEZPŁATNE BADANIA SŁUCHU**
- **APARATY SŁUCHOWE**
- **DYPLOMOWANY PROTETYK SŁUCHU Z 20-LETNIM DOŚWIADCZENIEM**
- Bezpłatne testowania i wypożyczenia
- Dofinansowania NFZ, PCPR, raty

TRZEBNICA, UL. W.WITOSA 2
pon.8-17; wt. śr. czw. 8-16; pt. 8-15
Tel. 71 740 50 12

REKLAMA

REKLAMA

eprasa.pl 120fb41dfa

Prywatne gabinety lekarskie

Oborniki Śląskie

VIMED
PRAKTYKA LEKARSKA

Oborniki Śląskie
ul. M.C. Skłodowskiej 29 lok.V
Tel. 71/ 711-15-50
kom. 602-121-150
Rejestracja tel. pon.-pt. 14.00-21.00

PORADNIA GINEKOLOICZNO - POŁOŻNICZA
lek. med. Michał Maciejewski
lek. med. Sabina Molińska - Śmiatacz
dr n. med. Witold Skrzypek
lek. med. Małgorzata Sztajer-Marciniak

PORADNIA GINEKOLOGII ONKOLOGICZNEJ
lek. med. Michał Maciejewski

PRACOWNIA ECHOKARDIOGRAFII Płodowej
dr n. med. Małgorzata Raś

PORADNIA OTOLARYNGOLOGICZNA, AUDIOLOGICZNA, FONIATRYCZNA
dr n. med. Aleksandra Skrzypek

PORADNIA POŁOŻNEJ
mgr Dorota Pasierbska
mgr Katarzyna Żelazko

PORADNIA LAKTACYJNA Szkoła RODZENIA
mgr Katarzyna Żelazko

REKLAMA

❖ **PRYWATNY GABINET UROLOGICZNY**

lek. Maciej Kobierski
specjalista urolog
- choroby nerek, pęcherza moczowego, prostaty, zaburzenia erekcji.
Wizyty we wtorki w godz. 16.00-18.00
Oborniki Śląskie
ul. Dworcowa 36 C
Rejestracja tel: 501-270-303.

REKLAMA

❖ **STOMATOLOGIA DLA RODZINY GABINET STOMATOLOGICZNY**

Oborniki Śląskie,
ul. Łokietka 22
(koło restauracji BAJKA)
Stomatologia zachowawcza, protetyka, radiowizjografia
GABINET CZYNNY
pon.-pt. - 9.00-20.00;
sob. - 9.00-12.00
tel. 71/310-26-12

REKLAMA

Prywatne gabinety lekarskie

Milicz

❖ **PORADNIA DERMATOLOGICZNA**

MILICZ, ul. Kasztanowa 16
▸ **Przyjmuje bezpłatnie w ramach NFZ**
▸ Obowiązują skierowania
WOLNE MIEJSCA
Rejestracja:
605-195-194
Informacja dla pacjentów

REKLAMA

Co? Gdzie? Kiedy?

TRZEBNICA

JOANNA KUCIEL-FRYDRYSZAK W GCKIS

Spotkanie autorskie z Joanną Kuciel-Frydryszak, pisarką i dziennikarką, odbędzie się w czwartek, 21 listopada o godzinie 18:00 w sali kinowo-widowiskowej GCKiS w Trzebnicy. Spotkanie poprowadzi Magda Piekarska. Wstęp wolny

ARCHE W ARTKAWIARNI

ArtKawiarnia w imieniu młodych artystów zaprasza na koncert zespołu ARCHE.

Koncert odbędzie się **w sobotę, 23 listopada** o godzinie 19:00. Wstęp wolny, mile widziana wrzutka do kapelusza.

Oborniki Śl.

PASTA DIVAS W SALONIKU

Salonik w kinie Astra zaprasza **21 listopada** o godzinie 19:00 na koncert włoskiej grupy PASTA DIVAS. W programie znajdą się włoskie utwory we własnych oryginalnych aranżacjach na ukulele, akordeon, gitarę i perkusję. Piosenki przeplatane będą ciekawostkami i anegdotami o Italii.

Impreza biletowana.

MAGICZNE DŹWIĘKI MUZYKI RELAKSACYJNEJ

Koncert **"Handpan i Kora Music - magiczne dźwięki muzyki relaksacyjnej"** odbędzie się **28 listopada** o godzinie 19:00 w Saloniku w kinie Astra w Obornikach Śląskich.

Wystąpią:
- Wojciech Krassuski - handpan
- Piotr Leśniewski - Kora - 21-strunowa harfa afrykańska
- Bilety do kupienia w kasie kina Astra.

JARMARK BOŻONARODZENIOWY

Tegoroczna edycja obornickiego Jarmarku Bożonarodzeniowego odbędzie się **14 grudnia** 2024 przy kinie Astra.

Zgłoszenia wystawców przyjmowane są **do 24 listopada** do godziny 23:59.

ŻMIGRÓD

ZABAWA ANDRZEJKOWA

Zabawa andrzejkowa odbędzie się **30 listopada** w sali widowiskowej ZPK. Start o godzinie 19:00.

Bilety w cenie 60 zł od osoby do nabycia w kasie Żmigrodzkiego Ośrodka Kultury.

W cenie biletu: kawa, herbata, nakrycie stołu, DJ. Konsumpcja we własnym zakresie.

MIKOŁAJKOWY TURNIEJ SZACHOWY

Żmigrodzki Mikołajkowy Turniej Szachowy o kategorie odbędzie się 7 grudnia w Zespole Placówek Kultury w Żmigrodzie, ul. Wrocławska 12.
- godzina 9:00 - 10:00 - zgłoszenia do turnieju
- godzina 10:15 - rozpoczęcie rozgrywek, runda 1 - 6
- około godziny 16:00 - zakończenie turnieju

Wpisowe 30 zł.

Informacje i zgłoszenia: Jacek Ćwikliński, tel. 665 579 174, e-mail: smoczawieza.zmigrod@gmail.com

JARMARK BOŻONARODZENIOWY

Żmigrodzki Jarmark Bożonarodzeniowy odbędzie się **8 grudnia** na rynku miejskim.

Organizatorzy gwarantują: świąteczne przysmaki, rękodzieło i wiele innych atrakcji!

PRUSICE

13. BIEG W POSZUKIWANIU ŚWIĘTEGO MIKOŁAJA

Wydarzenie odbędzie się **7 grudnia**. Start z prusickiego rynku o godz. 15:00. Biuro zawodów mieści się w Prusickim Centrum Fitness. Do pokonania będzie **5-kilometrowa trasa** z atestem PZLA.

Uczestnicy otrzymają medale. Po biegu będzie na nich czekał świąteczny posiłek.

GMINNE MIKOŁAJKI I JARMARK BOŻONARODZENIOWY

Impreza odbędzie się **7 grudnia** na rynku w Prusicach.

WISZNIA MAŁA

GMINNY DZIEŃ SENIORA

Organizatorzy zapraszają w piątek, **22 listopada** o godzinie 18:00 do **świetlicy w Krynicznie**.

W programie:
- spektakl "Pchła szachrajka"
- słodki poczęstunek
- koncert zespołu Magnes

Ilość miejsc ograniczona. Rezerwacja wejściówek w OKSiR w Wiszni Małej, tel. 71 312 70 76.

KONCERT JBP & ZBIGNIEW LEWANDOWSKI

Koncert odbędzie się **28 listopada** o godzinie 18:00 w Ośrodku Kultury Sportu i Rekreacji w Wiszni Małej

Wydarzenie realizowane jest w ramach 1. Wiszeńskiego Spotkania z Muzyką.

ŚWIĄTECZNA WYPRZEDAŻ GARAŻOWA

Świąteczna wyprzedaż garażowa odbędzie się **7 grudnia** w godzinach 12:00 - 17:00 na placu przy OKSiR w Wiszni Małej.

JARMARK BOŻONARODZENIOWY

Jarmark Bożonarodzeniowy w Wiszni Małej odbędzie się **w niedzielę, 8 grudnia**.

ZAWONIA

ANDRZEJKI Z KABARETEM CHYBA

Gminny Ośrodek Kultury zaprasza mieszkańców na niezapomniane andrzejki z Kabaretem Chyba. Spektakl zatytułowany "Rodzina to jest siła" odbędzie się **30 listopada o godzinie 20:00** w GOK w Zawoni ul. Szkolna 1.

Bilety dostępne na www.kupbilecik.pl lub pod nr te. 71 312 81 18.

STAND-UP TOMASZA KARP BARTKOWIAKA

Stand-up zatytułowany "Karp wyjście z mułu" odbędzie się **13 grudnia** o godzinie 19:00 w GOK w Zawoni.

Bilety w cenie 25 zł dostępne w ośrodku kultury i online.

Wstęp od lat 16.

JARMARK BOŻONARODZENIOWY

Zawoński Jarmark Bożonarodzeniowy odbędzie się w niedzielę, **15 listopada**, w godzinach 11:00 17:00 na na terenie Gminnego Ośrodka Kultury przy ul. Szkolnej 1.

W programie:

* lokalnie przygotowane stoiska z rękodziełem i nie tylko - idealne na prezenty last minute!
* występy dzieci
* specjalny koncert bożonarodzeniowy

opr. MS

ZADZWOŃ DO PRAWNIKA
- pomoc prawna dla naszych Czytelników

DLA CZYTELNIKÓW - DYŻUR PRAWNIKÓW

We współpracy z radcą prawnym **Elżbietą Ćwikłą i Luizą Bożek-Sadzinicą**, rozpoczynamy dyżur prawnika. Każdy Czytelnik może w podanych godzinach zadzwonić pod wskazany numer i zasięgnąć porady. Wszystko **BEZPŁATNIE !**

Po bezpłatną poradę możesz zadzwonić w każdy PIERWSZY PIĄTEK MIESIĄCA w godzinach od 15.00-18.00.
Wszyscy zainteresowani mogą zadzwonić pod numer telefonu: +48 517 922 484 lub 606 22 32 59

Można dzwonić w sprawach prawa rodzinnego, prawa cywilnego oraz prawa pracy, ubezpieczeń społecznych i RODO.

ELŻBIETA ĆWIKŁA - Radca Prawny prowadzący indywidualną kancelarię od 2007 roku we Wrocławiu i Trzebnicy.

Obsługuje podmioty gospodarcze w bieżącej działalności oraz konsumentów, głównie w zakresie prawa cywilnego i rodzinnego. Wspólnik w firmie Kancelaria Prawna Rudy Consulting & Elżbieta Ćwikła Spółka komandytowa, Członek Stowarzyszenia Akademia Piłki Nożnej Talent w Trzebnicy, Fundator i członek Rady Fundacji Brawo Ty w Trzebnicy. Absolwentka Wydziału Prawa i Administracji Uniwersytetu Wrocławskiego. Ukończyła Podyplomowe Studia Zarządzania Jednostkami Gospodarczymi również na Uniwersytecie Wrocławskim.

LUIZA BOŻEK – SADZINICA – absolwentka Wydziału Prawa Uniwersytetu Wrocławskiego i Akademii Ekonomicznej we Wrocławiu, radca prawny wpisany na listę prowadzoną przez Radę Okręgowej Izby Radców Prawnych w Opolu pod numerem OP- 910/2010. Od 2010 roku prowadzi działalność w ramach własnej Kancelarii Radcy Prawnego. Specjalizacją Kancelarii jest doradztwo prawne i zastępstwo procesowe w sprawach z zakresu prawa rodzinnego i opiekuńczego , jak i prawa pracy i ubezpieczeń społecznych. . Przez wiele lat zajmowała się doradztwem prawnym oraz prowadzeniem szkoleń na rzecz Oddziału Terenowego TVP S.A. we Wrocławiu min. w obszarze prawa prasowego, prawa autorskiego, prawa pracy oraz szeroko pojętej własności intelektualnej. Współpracowała z wrocławskimi agencjami reklamowymi w zakresie obsługi prawnej ogólnopolskich kampanii reklamowych. Była również wykładowcą prawa prasowego i prawa mediów w Szkole Wyższej Psychologii Społecznej we Wrocławiu. Od 2008 r. Prowadzi szkolenia prawnicze dla jednostek administracji publicznej i klientów indywidualnych oraz audyty z zakresu stosowania ustawy o ochronie danych osobowych, a obecnie RODO. Jest również Wiceprezesem zarządu Fundacji Brawo Ty.

Potrzebujesz porady prawnej, zadzwoń w piątek w godz. 15-18
517 922 484 lub 606 22 32 59

REKLAMA

Masz temat?
ZADZWOŃ:
693-446-141
Nie jesteśmy obojętni

eprasa.pl 120fb41dfa

/gazeta.trzebnicka
www.nowagazeta.pl
NOWa gazeta trzebnicka
Nr 47 (1460) 21 XI - 27 XI 2024
e-mail: redakcja@nowagazeta.pl
tel. interwencyjny: **693-44-61-41**

CENNIK OGŁOSZEŃ DROBNYCH

Cena zależy od kategorii, w której ogłoszenie będzie zamieszczone.

CENA OBEJMUJE OGŁOSZENIE ZE ZDJECIEM DO 50 SŁÓW.

NIERUCHOMOŚCI:
- SPRZEDAM - 25 zł
- KUPIĘ/WYNAJMĘ - 20 zł
- ZAMIENIĘ/CHCĘ WYNAJĄĆ - 15 zł

AUTO - MOTO
- SPRZEDAM/KUPIĘ/ZAMIENIĘ - 10 zł

RZECZY UŻYWANE
- SPRZEDAM/KUPIĘ/ZAMIENIĘ - 5 zł
- ODDAM ZA DARMO - 2,5 zł

RÓŻNE
- PRYWATNE - 5 zł
- FIRMOWE - 15 zł

KOMUNIKATY - 2,5 zł

NAUKA/ROZRYWKA/ZDROWIE - 10 zł

USŁUGI/DAM PRACĘ - 20 zł
- DLA OSÓB PRYWATNYCH - 10 zł

Dopłata za publikację na stronie internetowej - 1,5 zł za tydzień

Ogłoszenia drobne do gazety można zlecić:
- osobiście w redakcji gazety w Trzebnicy, przy ul. Armii Krajowej 2B
- mailem na adres reklama@nowagazeta.pl z dostarczeniem dowodu uiszczenia opłaty za ogłoszenie na konto bankowe NOWAPRESS s.c.
- przez stronę internetową nowagazeta.pl

OGŁOSZENIA DROBNE DO AKTUALNEGO WYDANIA GAZETY PRZYJMOWANE SĄ DO WTORKU DO GODZ. 16⁰⁰

REKLAMA

NIERUCHOMOŚCI

MAM DO WYNAJĘCIA

Wynajmę mieszkanie dwupokojowe, 45 mkw. z balkonem, w centrum Trzebnicy. Tel.502544223

Wynajmę mieszkanie w centrum Trzebnicy 36 mkw. 2 pokoje z aneksem kuchennym, klimatyzacja, nowe budownictwo, przy ul. Św. Jadwigi. Kontakt: 603725100

Mieszkania do wynajęcia w Prusicach, Rynek 4-8. Cena od 1500 zł. Tel.697477812, 602346382

Wynajmę lokale użytkowe w Prusicach w Rynku, od 40 do 200 mkw, w nowo powstałym budynku, możliwość samodzielnej aranżacji, atrakcyjna cena. Tel.697477812, 602346382

RZECZY UŻYWANE

SPRZEDAM

Sprzedam dywan 2m x 1,4m + 2 małe komplet Tel.723421628

KUPIĘ

Kupię monety, zegarki, srebro, odznaczenia. Tel.725332771

NOWa gazeta trzebnicka
Ogłoszenia drobne możesz nadać również w Żmigrodzie
Punkty, w których możesz nadać ogłoszenie do NOWej gazety trzebnickiej:

TRZEBNICA
- Redakcja NOWej gazety ul. Armii Krajowej 2B

- Biuro Ogłoszeń ul. Kościelna 7 (obok Hali Sportowej ZAPO)

ŻMIGRÓD
- Usługi Poligraficzne Mirosław Kuraciński, ul. Św. Jana Pawła II 5

AUTO - MOTO

SPRZEDAM

Sprzedam samochód osobowy Volkswagen Touran. Automat, siedmioosobowy, rok prod. 2007, poj. silnika 1968 cm3, moc 170KM, przednie fotele podgrzewane, tylne fotele wyjmowane, przebieg oryginalny 218000 km. Tel. 609 167 100

MATRYMONIALNE

Zwykły chłopak pozna dziewczynę, wiek około 40 lat. Najchętniej z małej miejscowości. Wyłącznie do trwałego związku. Tel.516628315

RÓŻNE

Kupię ciągniki, przyczepy i maszyny rolnicze. Tel.535135507

USŁUGI

Naprawię motory, silniki skuterów, starych motorów: WSK, Komar, Romet i inne. Przerobię silnik, by był silniejszy. Remontuję silniki w samochodach, naprawię głowicę i inne elementy w silniku samochodowym. Naprawiam również piły motorowe, kosiarki spalinowe, itp. Profesjonalnie i tanio! Jaźwiny. Tel.537209242

Malowanie, szpachlowanie, gładzie, konstrukcje g-k, panele podłogowe i inne tzn.szereg innych prac związanych z pracami remontowymi. Tel.508 911 513

TAPICER - dokładnie. Tel.604300278

Usługi koparko-ładowarką oraz transport kruszywa, wywóz i załadunek. Tel.722880080

PRACA

DAM PRACĘ

Zatrudnię tynkarzy lub pomocników do przyuczenia na tynki maszynowe. Możliwość zakwaterowania. Praca przez cały rok! 690 994 686

URZĄD PRACY

20.11.2024 r. - PUP Trzebnica OFERTY PRACY
(od pracodawców lokalnych)

- kierowca (Trzebnica)
- nauczyciel współorganizujący kształcenie (Trzebnica)
- nauczyciel fizyki 8/18 (Trzebnica)
- nauczyciel grafiki i poligrafii cyfrowej 19/18 (Trzebnica)
- referent ds. technicznych (Trzebnica)
- pracownik ds. administracji i księgowości (Prusice)
- pomocniczy robotnik budowlany (Księginice)
- asystentka zarządu (Księginice)
- stolarz (Budczyce)
- kopacz melioracyjny (prace interwencyjne)(Trzebnica)
- nauczyciel języka angielskiego 21/18 (Oborniki Śląskie)
- elektryk (Wisznia Mała)
- robotnik magazynowy (Wisznia Mała)
- nauczyciel języka angielskiego 6/24 (Oborniki Śląskie)
- psycholog 11/22 (Oborniki Śląskie)
- specjalista ds. sprzedaży internetowej (Wisznia Mała)
- asystent kas samoobsługowych z orzeczoną niepełnosprawnością (Trzebnica)
- sprzedawca (Trzebnica)
- pracownik biurowy (Oborniki Śląskie)
- asystent zarządu (Księginice)
- asystent projektanta (Księginice)
- referent ds. administracyjno-biurowych (Krotoszyn)
- specjalista ds.obsługi kluczowych klientów i sprzedaży usługi reklamowej (Trzebnica)
- mechanik maszyn introligatorskich (Golędzinów)
- asystent kas samoobsługowych (Ligota Piękna)
- pracownik produkcji/monter (Szymanów)
- lakiernik (Oborniki Śląskie)
- specjalista ds.obsługi kluczowych klientów i sprzedaży usługi reklamowej (Trzebnica)
- pracownik magazynowy (Trzebnica)
- pracownik magazynowy (Trzebnica)
- elektryk (Trzebnica)
- elektromonter (Trzebnica)
- higienistka stomatologiczna (Trzebnica)
- magazynier (Prusice)
- kucharz (Pierwoszów)
- elektryk (Tarnowiec)

SZCZEGÓŁOWYCH INFORMACJI UDZIELA **POWIATOWY URZĄD PRACY** Tel. 71/387 05 65 wew. 44 STANOWISKO POŚREDNICTWA PRACY. ZAPRASZAMY DO ODWIEDZANIA NASZEJ STRONY INTERNETOWEJ **www.praca.trzebnica.pl**

ZŁOMOWANIE POJAZDÓW
tel. 600 609 606
Wydajemy zaświadczenie o demontażu
Odbieramy własnym transportem
Stacja demontażu pojazdów | Czarkowo 16 | 64-125 Poniec
REKLAMA

TARTAK
GOLA WĄSOSKA-WĄSOSZ
czynne: 7⁰⁰-15⁰⁰
www.zuleko.pl
zuleko@gmail.com
PRODUKUJE:
- więźba dachowa
- łaty - kontrłaty
- boazeria-tarcica
- deska podrynnowa sucha - heblowana
- opał
- place zabaw (certyfikaty)
Tel. 609-679-930, 693-279-497
REKLAMA

AGRITO®
SKUP I SPRZEDAŻ ZBÓŻ
Topola Wielka ul. Gajowa 18
63-421 PRZYGODZICE
DZIAŁ HANDLOWY
tel. 62 720 45 84, 690 308 358, 500 072 080
Nowy właściciel OBIEKTU W SŁAWOSZOWICACH
ul. Kolejowa 21, 56-300 SŁAWOSZOWICE
tel. 509 440 443, 71 384 01 53
SKUP - SPRZEDAŻ
kukurydzy mokrej, suchej, zbóż i rzepaku
Kontraktacja kukurydzy, zbóż i rzepaku
- SZYBKA PŁATNOŚĆ
- MOŻLIWOŚĆ ODBIORU
- USŁUGA SUSZENIA
- USŁUGA MAGAZYNOWANIA
Ponadto w OBIEKCIE SŁAWOSZOWICE prowadzimy sprzedaż pasz
ZAPRASZAMY DO WSPÓŁPRACY
REKLAMA

eprasa.pl 120fb41dfa

TARCZYŃSKI

Rekrutujemy na stanowiska:
Mechanik Maszyn, Elektryk, Mechatronik, Elektromechanik

Zakres obowiązków:
- Nadzór techniczny nad parkiem maszynowym na dedykowanym obszarze produkcyjnym
- Bieżące naprawy i konserwacje maszyn, urządzeń produkcyjnych oraz elementów infrastruktury
- Cykliczne przeprowadzanie przeglądów

Oferujemy:
- Pracę bezpośrednio w Tarczyński S.A. w nowoczesnym i dynamicznie rozwijającym się zakładzie produkcyjnym z branży spożywczej
- Pakiet benefitów pozapłacowych
- Szkolenia specjalistyczne
- Bezpłatny dojazd firmowym autobusem. Poszczególne trasy ruszają z: Warzęgowa, Rawicza, Pakosławia, Sulmierzyc, Trzebnicy, Złotowa, Krośnic,
- Bezpłatną stołówkę
- Program poleceń (od 1500 do 2000zł netto za polecenie pracownika)

ZAPRASZAMY DO KONTAKTU!

rekrutacja@tarczynski.pl | 726 665 555

tarczynski.pl

REKLAMA

ZŁOMOWANIE POJAZDÓW

OSOBOWYCH, BUSÓW, CIĘŻAROWYCH ORAZ SPRZĘTU ROLNICZEGO

ZAŚWIADCZENIA DO WYREJESTROWANIA
WŁASNY TRANSPORT AUTOLAWETĄ

MACII
Stacja demontażu pojazdów

Czarkowo 19
64-125 Poniec
tel. 733 70 70 70

REKLAMA

PGK DOLINA BARYCZY

Przedsiębiorstwo Gospodarki Komunalnej „Dolina Baryczy" sp. z o.o. w Miliczu ogłasza nabór na

stanowisko: TECHNOLOG WODY

Szczegółowe informacje znajdują się na stronie **www.pgkdolinabaryczy.pl**

W przypadku pytań i wątpliwości prosimy o kontakt pod nr tel. **71 38 40 249 wew. 21**

REKLAMA

BURMISTRZ GMINY PRUSICE

podaje do publicznej wiadomości wyciąg z ogłoszenia o przetargach na sprzedaż nieruchomości gminnych, w Gminie Prusice

1. Burmistrz Gminy Prusice ogłasza **II** przetarg ustny nieograniczony na sprzedaż nieruchomości niezabudowanych i zabudowanych stanowiących własność Gminy Prusice, położonych w miejscowości **Pększyn,** oznaczonych w ewidencji gruntów dz. nr:

Obręb	Nr ewidencyjny, księga wieczysta	Powierzchnia	Cena wywoławcza	Wadium	Godz. przetargu
Pększyn	Pększyn 6C, **lok. 37/3** dz. nr **37/5** WRIW/00016683/6	0,0215 ha (lokal z działką) 0,0346 ha (działka)	**135 000,00 zł** + VAT 23 %	**27 000,00 zł**	**10:00**

Nieruchomość płaska, zabudowana budynkiem po byłej świetlicy wiejskiej. Dojazd do nieruchomości drogą asfaltową. Rejon lokalizacji uzbrojony w sieci: wodociągową, energetyczną.

Budynek w zabudowie półzwartej, murowanym jednokondygnacyjnym z użytkowym poddaszem, niepodpiwniczony. Dach dwuspadowy drewniany, kryty dachówką. Budynek posiada nową elewację, opierzenia, rynny spustowe. Stolarka okienna- nowe PCV. Drzwi wejściowe drewniane, do sali też drewniane. W skład budynku wchodzą trzy pomieszczenia: sala główna, WC, wiatrołap oraz poddasze (wolna przestrzeń do zagospodarowania). Podłogi: stara deska z dużymi ubytkami, pokryta panelami, które też są zużyte i z ubytkami. Toaleta - drzwi stare płycinowe, stara muszla klozetowa i umywalka. W budynku woda, prąd. Ogrzewanie w sali - kominek. Wiatrołap - na podłodze płytki ceramiczne. Na strychu stare okna. Wejście do przynależnego strychu nabywca wykona we własnym zakresie. Obecnie brak bezpośredniego wejścia na strych. W ocenie wyceniającego budynek nadaje się do remontu. Stopień zużycia technicznego budynku oceniono na 60 % Na nieruchomości znajduje się również budynek gospodarczy. Dz. 37/5 w kształcie litery „L"

Nieruchomości będące przedmiotem wyceny nie posiadają aktualnego planu zagospodarowania przestrzennego. Gmina Prusice posiada opracowane studium uwarunkowań i kierunków zagospodarowania przestrzennego.

Zgodnie ze studium w obrębie przedmiotowej działki, przewiduje się **strefę uzupełnienia i kontynuacji zabudowy - oznaczona symbolem PK.2.MU.** Działka położona jest w strefie „B" ochrony konserwatorskiej oraz w strefie „OW" obserwacji archeologicznej.

Przetarg na działki **odbędzie się w dniu 23 grudnia 2024 r**. o godzinie podanej wyżej w tabeli, w siedzibie Urzędu Miejskiego w Prusicach. **Wadium** należy wpłacić z odpowiednim wyprzedzeniem tak aby środki pieniężne znalazły się na rachunku bankowym Gminy Prusice min. 3 dni przed przetargiem do dnia **20 grudnia 2024 r.**

Warunkiem uczestnictwa w przetargu jest wniesienie wadium w formie pieniądza na konto Gminy Prusice nr **27 9583 1019 0200 1300 2002 0005 prowadzone przez Bank Spółdzielczy Oborniki Śląskie O/ Prusice.**

2. Burmistrz Gminy Prusice ogłasza **II** przetarg ustny nieograniczony na sprzedaż nieruchomości zabudowanych stanowiących własność Gminy Prusice, położonych w miejscowości **Borów,** oznaczonych w ewidencji gruntów dz. nr:

Obręb	Nr ewidencyjny, księga wieczysta	Powierzchnia	Cena wywoławcza	Wadium	Godz. przetargu
Borów	**Borów 8, lok. nr 1** dz. **79/5** obręb Borów WR1W/00022840/0	0,0200 ha	**100 000,00 zł** + VAT 23 %	**20 000,00 zł**	**11:00**

Lokal użytkowy nr 1 położony w budynku nr 8 w Borowie o powierzchni użytkowej 81,40 m2. Udział lokalu w nieruchomości wspólnej 526/1000. Lokal położony na parterze (I kondygnacji), jednokondygnacyjnym budynku

niepodpiwniczonym. Budynek wykonany został w technologii tradycyjnej. W sąsiedztwie znajdują budynki mieszkalne jednorodzinne. Dojazd do budynku - bardzo dobry, droga asfaltowa. Lokal stada się z sali głównej, kuchni, wiatrołapu. Lokal o średnim standardzie utrzymania. Lokal wyposażony w instalacje elektryczna i wodociągową. Nieruchomość stanowiąca działkę nie posiada

aktualnego planu zagospodarowania przestrzennego. Gmina Prusice posiada opracowane studium uwarunkowań i kierunków zagospodarowania przestrzennego. Studium przewiduje dla przedmiotowej dziatki strefę uzupełnienia i kontynuacji zabudowy oznaczone symbolem:

MU- zabudowy mieszkaniowej jednorodzinnej, zabudowy zagrodowej, zabudowy usługowej.

Przetarg na działki **odbędzie się w dniu 23 grudnia 2024 r**. o godzinie podanej wyżej w tabeli, w siedzibie Urzędu Miejskiego w Prusicach. **Wadium** należy wpłacić z odpowiednim wyprzedzeniem tak aby środki pieniężne znalazły się na rachunku bankowym Gminy Prusice min. 3 dni przed przetargiem do dnia **20 grudnia 2024 r.**

Warunkiem uczestnictwa w przetargu jest wniesienie wadium w formie pieniądza na konto Gminy Prusice nr **27 9583 1019 0200 1300 2002 0005 prowadzone przez Bank Spółdzielczy Oborniki Śląskie O/ Prusice.**

Ogłoszenia o przetargach w dniu **21 listopada 2024 r.** zostały wywieszone na tablicy ogłoszeń w Urzędzie Miejskim w Prusicach, w miejscowościach: Pększyn, Borów oraz na stronie internetowej Urzędu Miejskiego w Prusicach, biuletynu informacji publicznej Gminy Prusice.

Szczegółowe informacje na temat sprzedaży można uzyskać w Urzędzie Miejskim w Prusicach, tel. **71 312 62 24 lub tel. 509 052 335 (Przemysław Burchacki)**

Burmistrz Gminy Prusice
Igor Bandrowicz

REKLAMA

eprasa.pl 120fb41dfa

/gazeta.trzebnicka
www.nowagazeta.pl
NOWa gazeta trzebnicka
Nr 47 (1460) 21 XI - 27 XI 2024
e-mail: redakcja@nowagazeta.pl
tel. interwencyjny: 693-44-61-41

Uśmiechnij się

Kolega mówi do kumpla:
Widziałeś moją piękną żonę?
- A co? Masz drugą?

◇◇◇

Organizowane są przejażdżki łodzią po jeziorze Genezaret. Bilet kosztuje pięćset dolarów.
- To strasznie dużo. - dziwi się zbulwersowany turysta.
- Owszem, ale to przecież po tym jeziorze Jezus piechotą chodził!
- Nie dziwię się, przy takich cenach!

◇◇◇

Wizyta w Zoo:
- Tato, dlaczego ta gorylica tak krzywo na nas patrzy?!
- Uspokój się synku, to dopiero kasa?

◇◇◇

- Śniło mi się, że umarłam? mówi emerytka do emerytki.
- I co było w tym śnie?
- Poszłam do nieba. Patrzę, jest mój Stefan! Pędzę do niego, a on: "Hola, hola! Przecież obiecywaliśmy tylko do śmierci!"

◇◇◇

Gość do kelnera w restauracji:
- Kelner! Co to jest? To ma być rosół?
- Ależ proszę szanownego pana, według karty to zupa z młodych kurcząt.
- Jak młodych?
- Cóż... Woda, w której gotowały się jajka.

Pogłówkuj z NOWą

KRZYŻÓWKA

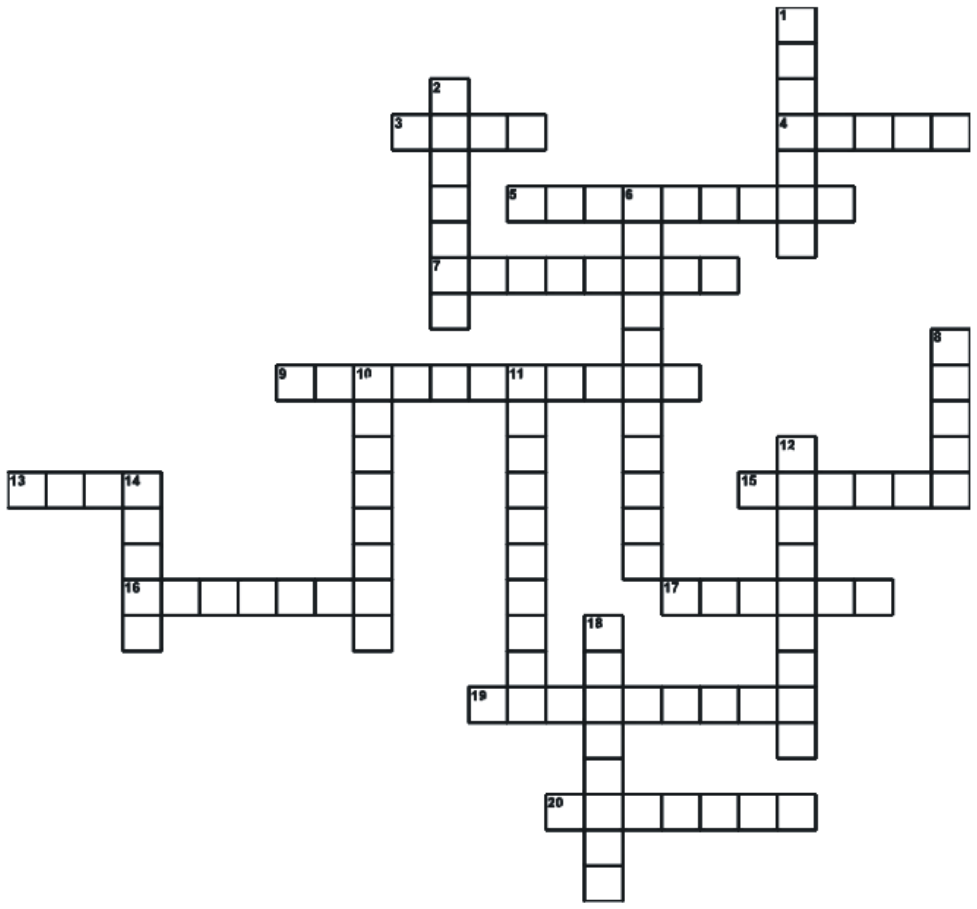

Poziomo:

3. Łow. dorosły samiec zająca
4. Gra towarzyska
5. Uchwyty z gumami do ćwiczeń siłowych
7. Cecha wartości zerowej
9. Żona podczaszego
13. Sztuka filmowa; dorobek filmowy
15. Japońska gorczyca
16. Błahostka, mało ważna sprawa
17. Lekki, puszysty, świeżo opadły śnieg
19. Mieszkanka Zabuża
20. Wieś gminna k. Myślenic

Pionowo:

1. Kolega lakiernika
2. Żartobliwie: rajstopy
6. Mieszkaniec prowincji
8. Dobór barw w obrazie
10. Roztwór poddawany procesowi dializy
11. Kotka umaszczona szylkretowo
12. Teren między dwoma wałami
14. Kończy grecki alfabet
18. Dobra, bliska relacja

KRZYŻÓWKA WYGENEROWANA ZE STRONY WWW.KRZYZOWKI.EDU.PL

SUDOKU

2		6			8			
				4			6	
	8	1				2		7
				3	7		2	9
	1				2			
3				8		6		4
	7		9		4			
1	4	3	6		5		8	2
9		2	8		3	4	7	5

					4	6	7	
		9	2			8		1
		7	6	1	3		4	9
	5		1			2	8	4
	1					3	9	6
4	9	6	8				5	
3				6	1		2	
	8	5	4				6	
9				7	8			

Horoskop

BARAN

Przed tobą rozmowa, która może wiele naprawić w twoim życiu. Uważnie i cierpliwie wysłuchaj teraz swojego partnera, a jest szansa, że w pełni odzyskasz szczęście.

BYK

Warto uwierzyć w siebie. Weź sprawy w swoje ręce. W negocjacjach nie ustępuj pochopnie, a zatriumfujesz. Wykażesz się wielkim sprytem i przechytrzysz konkurencję.

BLIŹNIĘTA

Atrakcyjna propozycja, którą może złożyć ci równie atrakcyjna osoba skutecznie wpłynie na poprawę twojego samopoczucia. Dostaniesz skrzydeł i stwierdzisz, że nie ma dla ciebie rzeczy niemożliwych.

RAK

Jeśli sprawy zawodowe lub rodzinne na to pozwalają, weź urlop i wyjedź w jakieś miłe miejsce. Potrzebujesz chwili oddechu. W twoim życiu prywatnym może teraz pojawić się ktoś wyjątkowy.

LEW

Nadchodzi czas wielu poważnych rozstrzygnięć. Warto skonsultować decyzje z osobami, na których mądrą radę zawsze mogłeś liczyć. To dzięki ich poradom możesz i teraz uniknąć problemów.

PANNA

W najbliższych dniach mocno zaiskrzy między tobą a twoją drugą połówką. Spędzicie wiele wspólnych miłych chwil. Gwiazdy będą ci sprzyjać, więc wykorzystaj jak najlepiej swoją dobrą passę.

WAGA

Ktoś swoim zachowaniem może próbować wyprowadzić cię z równowagi. Opanuj emocje, warto próbować doprowadzić do zadowalającego obie strony kompromisu.

SKORPION

Dobrze poczujesz się w towarzystwie krewnych. Być może warto zacieśnić bardziej więzy rodzinne i częściej organizować rodzinne spotkania przy kawce lub obiedzie.

STRZELEC

Uparcie będziesz bronić swojego zdania i nie pójdziesz na żaden kompromis. Uważaj jednak, bo przez upór możesz wiele stracić, w tym także sympatię otoczenia.

KOZIOROŻEC

Duże zamieszanie i ruch będzie mieć miejsce na polu miłosnym i uczuciowym. Możesz spodziewać się licznych niespodzianek i zmian. Przyda Ci się teraz więcej ruchu, może jakieś zajęcia?

WODNIK

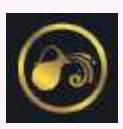

Najbliższe dni mogą przynieść nerwowość, poczucie przemęczenia, irytację i znudzenie. Jeśli więc masz w tym tygodniu coś ważnego do załatwienia, postaraj się unikać emocjonalnych zachowań, panuj nad sytuacją.

RYBY

Staniesz wobec nowych wyzwań, które mogą być źródłem silnego stresu, napięcia i niepokoju. Na szczęście poważniejszy kryzys ci nie grozi, to tylko przejściowe kłopoty.

eprasa.pl 120fb41dfa