Motocyklista zderzył się z ciężarówką

Obwodnica zbiera swoje żniwo. W środę, tuż przed południem kierowca motocykla jadąc od ulicy Naborowskiej nie ustąpił pierwszeństwa kierowcy ciężarówki. str. 9

KURIER GMIN

www.kuriergmin.pl Nr 24 (1467), Rok XXX

TYGODNIK POWIATU WOŁOWSKIEGO

Czwartek, 13 czerwca 2019 ISSN 1426 - 1057 Cena 3,20 zł (w tym 5% VAT)

Tragiczny wypadek. 40 minut czekania w upale na pogotowie

Na przejściu dla pieszych pijany kierowca potrącił 63-letnią kobietę. Zbiegł z miejsca wypadku. Kobieta na pomoc medyczną czekała 40 minut. Ratowali ją policjanci i strażacy. str. 3

BRZEG DOLNY
Wydadzą miliony na budowę basenu str. 2

POWIAT
Będzie duży remont ulicy Obornickiej we Wrocławiu str. 2

BRZEG DOLNY
Wywóz śmieci po starej cenie zagrożony str. 2

WIŃSKO
Mają poparcie mieszkańców str. 6

WOŁÓW
Odwołają prezes spółki medycznej? str. 3

Klepnął go po ramieniu i dostał 17 pchnięć nożem

W Sądzie Karnym w Wołowie trwa proces trzech mężczyzn, którzy brali udział w bójce w Brzegu Dolnym przy ul. Słowackiego. str. 5

REKLAMA

eprasa.pl 18228fa22c

Wydadzą miliony **na budowę basenu**

Będzie, gdzie się wykąpać

Prawie 18 mln zł będzie kosztowała nowa inwestycja, która powstanie na os. Warzyń w Brzegu Dolnym. Kolejny przetarg wyłonił wykonawcę.

Swoje oferty złożyły dwie firmy - Przedsiębiorstwo Usług Budowlanych Janusz Laskowski oraz Mosty Łódź S.A. Budowy kompleksu dokona Przedsiębiorstwo Usług Budowlanych Janusz Laskowski, który wycenił zakres prac na kwotę 17.958.000,00 zł. Druga oferta została odrzucona ze względu na wniesienie wadium po upływie terminu składania ofert, ponadto kwota przez nich podana to bagatela 21.696.622,04 zł, a gmina na to zadanie przeznaczyła 15.000.000,00 zł. Baseny rekreacyjne będą znajdowały się obok istniejącego już basenu i hali KHS Rokita.

Kompleks ma składać się z kilku niecek, przystosowanych dla dorosłych i dzieci. Główna niecka ma mieć dwa 25 metrowe tory, a obok trasy pływania będzie występować szereg atrakcji: grzybki wodne, ławeczki powietrzne z funkcją masażu, natryski, „dzika rzeka". Kolejny, średni basen będzie wyposażony w zjeżdżalnie spiralne i proste oraz mnóstwo innych urządzeń do zabawy. Ma być ogrzewany, aby w zimniejsze dni dzieci także mogły z niego korzystać. Na terenie ma znajdować się suchy plac zabaw.

Termin realizacji zadania to 15 marzec 2021 r.

iis

Fot.Facebook Brzeg Dolny

Wizualizacja basenów

Wywóz śmieci po starej cenie zagrożony

Kto wywiezie odpady w Brzegu Dolnym

Gmina Brzeg Dolny nie znalazła firmy na wywóz odpadów. Ta, która do tej pory zajmowała się śmieciami, chce więcej pieniędzy.

Aktualna umowa z firmą FBSerwis Wrocław Sp. z o.o. kończy się 31 czerwca 2019r. Pierwszy przetarg,15 maja został unieważniony, bo oferta z najniższą ceną przekraczała wartość, którą gmina mogła przeznaczyć na tę usługę. Firma, która złożyła ofertę to FBSerwis Wrocław Sp. z o.o. wyceniając zadanie na 9.912.538,49 zł. Kwota brutto, którą założyła gmina to 5.311.776,00 zł. Różnica wynosi - 4.600.762,49 zł.

Fot.zdjęcie archiwalne

Taki widok w mieście jest notoryczny

Na koniec maja został ogłoszony kolejny przetarg, tym razem w trybie procedury przyspieszonej ze skróconym terminem składania ofert, co wynika z konieczności zagwarantowania ciągłości odpadu odbiorów w gminie Brzeg Dolny od 1 lipca 2019 r. Nowy przetarg kończy się 12 czerwca o godzinie 12.00. O śmieciach w mieście pisaliśmy wielokrotnie po interwencjach czytelników, którzy skarżyli się na bałagan wokół osłon śmietnikowych i wskazywali na konieczność częstszego wywozu odpadów wielkogabarytowych np. mebli, urządzeń sanitarnych itp.

W Specyfikacji Istotnych Warunków Zamówienia jest mowa o częstotliwości wywozu odpadów wielkogabarytowych, wyeksploatowanego sprzętu elektrycznego i elektronicznego gromadzonego przez mieszkańców przy osłonach, pojemnikach i kontenerach. Wszystko to ma być wywożone 1 raz w miesiącu, a przy niektórych „gniazdach" (nie będzie ich więcej niż 6) wskazanych przez gminę 2 razy na miesiąc przez cały rok, ale nie częściej niż 6 razy w okresie trwania umowy. Być może to rozwiąże problem śmieciowego chaosu w naszym mieście. Pytanie tylko skąd gmina weźmie na to pieniadze i czy nie sięgnie po nie do naszych kieszeni.

iis

Będzie duży remont **ulicy Obornickiej we Wrocławiu**

UTRUDNIENIA W RUCHU

Wielu naszych mieszkańców wybiera trasę do stolicy Dolnego Śląska przez ul. Obornicką. Czeka na nich niemiła niespodzianka. Idą utrudnienia w ruchu i to aż przez dwa lata.

Jadąc tą trasą z Brzegu Dolnego mijamy: Wały, Stary Dwór, Uraz, Pęgów, Zajączków, Szewce i wjeżdżamy do Wrocławia ulicą Pełczyńską, potem Obornicką. Stawiamy na ten ciąg komunikacyjny, gdy jest nam bliżej do pracy, gdy chcemy zrobić zakupy w Marino lub po prostu chcemy dotrzeć do centrum miasta.

Kilka dni temu Spółka Wrocławskie Inwestycje podpisała umowę z firmą Skanska o przebudowie ulic Obornicka, Pełczyńska, Zajączkowska i Pęgowska znajdujących się na wylocie z Wrocławia w kierunku Obornik Śląskich. Koszt remontu to około 75.000.000,00 zł. Wykonawca ma zapewnić ruch zastępczy.

Na przebudowywanym odcinku powstaną nowe chodniki, przejścia dla pieszych, ścieżki rowerowe, a w niektórych miejscach zostanie doprowadzona sieć kanalizacyjna i gazowa. Ulice pozyskają nowe nawierzchnie, zostaną przebudowane skrzyżowania, przepusty, zatoczki przystankowe, zjazdy na prywatne posesje, powstanie nowe oświetlenie. Prace mają zacząć się za kilka tygodni i niestety potrwają około dwóch lat.

ii

Kupię każdy samochód
Osobowy, dostawczy, cały lub uszkodzony
Dojazd do klienta
tel. 603 868 712
REKLAMA

TERPOL
Producent rolet, żaluzji, moskitier
Wińsko, Rolna 10
tel. 071 389 83 03, 602 893 328
biuro@terpol.eu
www.terpol.eu
REKLAMA

TARTAK Gola Wąsoska - Wąsosz
20 lat na rynku
Więźba dachowa, podbitka 14mm i 19mm, łaty
Kontrłaty, deska podrynnowa sucha - heblowana
Place zabaw - certyfikaty
Budy dla psów - dowolnego rodzaju
CZYNNE 7.00-16.00
tel: 609 679 930, 693 279 497 e-mail: zuleko@gmail.com www.zuleko.pl
REKLAMA

GLORIAN
Dom Pogrzebowy
Kompleksowe Usługi Pogrzebowe
Darmowa chłodnia i kaplica
Telefony całodobowe
71 389 13 13 lub 519 058 119
www.glorian.pl
Wołów, ul. Panieńska 1
(vis a vis Straży Pożarnej)
REKLAMA

eprasa.pl 18228ia2zc

Tragiczny wypadek. 40 minut czekania w upale na pogotowie

Potrącił kobietę na pasach i uciekł

Na przejściu dla pieszych pijany kierowca potrącił 63-letnią kobietę. Zbiegł z miejsca wypadku. Kobieta na pomoc medyczną czekała 40 minut. Ratowali ją policjanci i strażacy.

Do zdarzenia doszło 10 czerwca, około godziny 12 na przejściu dla pieszych przy ul. Piłsudskiego w Wołowie.

- Ze wstępnych ustaleń wynika, że kierujący samochodem osobowym marki Volkswagen potrącił prawidłowo przechodzącą przez oznakowane przejście dla pieszych 63-letnią kobietę - mówi Marzena Pawlik, oficer prasowy KPP Wołów. - Sprawca uciekł, nie udzielając jej pomocy - dodaje Pawlik.

- Niemal natychmiast przyjechała straż pożarna - dwie jednostki z Wołowa. Gdy strażacy dotarli na miejsce, na jezdni, przy przejściu dla pieszych leżała potrącona kobieta. Policja wraz ze świadkami zdarzenia udzielała pierwszej pomocy poszkodowanej - mówi Daniel Lisiecki z wołowskiej straży pożarnej. - Stan kobiety był stabilny. Doznała jednak obrażeń lewej dolnej kończyny, w tym złamania kości udowej oraz urazu prawej górnej kończyny w okolicy nadgarstka. Strażacy zabezpieczyli miejsce zdarzenia i dokonali stabilizacji kończyn do czasu przyjazdu pogotowia ratunkowego.

- Karetka pogotowia dotarła na miejsce jednak dopiero po około 40 minutach - mówią Kurierowi świadkowie zdarzenia.

Dlaczego tak długo?

Wołowskie pogotowie ratunkowe dysponuje dwiema karetkami, pracującymi 24 godziny na dobę. Dwa lata temu na terenie powiatu pracował jeszcze dodatkowy zespół, pracujący przez 12 godzin, od 7.00 do 19.00. Jednak, decyzją wojewody, karetka została wycofana z terenu naszego powiatu, a część pracowników wołowskiego pogotowia przeszła do Wrocławia i Żmigrodu. Od tamtej pory pogotowie ma coraz częściej ma problem z szybkim dojechaniem na miejsce zdarzenia, o czym pisaliśmy już kilkakrotnie.

Potrącona w Wołowie kobieta została przewieziona do wrocławskiego szpitala. Funkcjonariusze wołowskiego Ogniwa Ruchu Drogowego bezpośrednio po zdarzeniu zatrzymali 43-letniego sprawcę zdarzenia. Z informacji Kuriera wynika, że udało się to zrobić, gdyż zgubił po drodze tablice rejestracyjne. Jak ustaliła policja, miał 0,8 promila alkoholu w wydychanym powietrzu. Prokuratura Rejonowa w Wołowie nakazała dozór policyjny nad sprawcą, ale nie trafił on do aresztu, mimo że prowadził pod wpływem alkoholu i uciekł z miejsca wypadku, bez udzielenia pomocy.

az

Odwołają prezes spółki medycznej?

Ilona Zmarlak, prezes PCM najprawdopodobniej zostanie odwołana. Dariusz Chmura, burmistrz Wołowa złożył taki wniosek do Rady Nadzorczej PCM. Dlaczego?

- Rekomendowałem Ilonę Zmarlak na prezesa PCM. Byłem zadowolony z jej wyników. Niestety, po krytyce jej pracy przez pozostałych wspólników cofam jej rekomendację, aby nie przeszkadzać wspólnikom w powołaniu nowego prezesa. Jeśli mają dobrych kandydatów, lepszych od obecnej prezes, to oczywiście przychylę się do ich kandydatury. Procedura jest taka, że prezesa odwołuje rada nadzorcza. Zasiada w niej obecnie 5 członków. Prezesa rekomendują wspólnicy, oni też wnoszą o odwołanie poprzedniego. Prezes Ilona Zmarlak nadal nie wróciła do pracy - ciągle przebywa na zwolnieniu lekarskim. Jak się dowiedzieliśmy nieoficjalnie, nie jest zainteresowana kontynuacją pracy w spółce. Obecnie zarządza nią prokurent Krzysztof Cisak. Spółka za poprzedni rok - trzeba przyznać, że po raz pierwszy za rządów prezes Zmarlak - odnotowała 2,5 mln długu. W tym roku do jej kłopotów doszły kolejne problemy - m.in. z podwyżkami dla personelu medycznego. Wspólnicy wprawdzie przyjęli uchwałę intencyjną o podwyżkach, lekarze wrócili do pracy na oddziale ginekologiczno-położniczym, ale wiadomo już że to tylko chwilowe „ugaszenie pożaru". PCM ma problemy finansowe i jest obecnie reanimowany dzięki pieniądzom z budżetów gmin i powiatu. Jak długo to potrwa? Do końca roku na pewno. W przyszłym mają nastąpić zmiany, nad którymi pracuje starosta z burmistrzem Brzegu Dolnego, Pawłem Pirkiem. Rozmawiają z dyrekcją szpitala przy ul. Borowskiej we Wrocławiu o przejęciu przez tę placówkę części usług medycznych z brzeskiego szpitala, przede wszystkim chirurgii. Co z innymi oddziałami? Jeszcze nie wiadomo.

mr

Lato w Kołobrzegu
250 metrów od morza
7 dni od 570 zł
w cenie: wyżywienie, transport, noclegi
Uwaga Last minute
Boże Ciało 470 zł/os
w tym transport, wyżywienie, nocleg
Szczegóły oferty
www.pensjonatdanuta.pl
kontakt 094 351 77 78 lub 788 671 402
REKLAMA

Röben
Obecnie do swoich zakładów w Środzie Śląskiej poszukujemy kandydatów na stanowisko:
OPERATOR URZĄDZEŃ PRZEMYSŁU CERAMICZNEGO /PRODUKCJA/
nr ref. OUPC/02/19
Opis zadań na stanowisku pracy:
- obsługa maszyn i urządzeń znajdujących się na stanowisku pracy
- kontrolowanie zgodności parametrów z kartą technologiczną i instrukcjami kontrolnymi
- kontrolowanie jakości wyprodukowanego wyrobu
- dbałość o utrzymanie maszyn i urządzeń w dobrym stanie technicznym i czystości
- przestrzeganie zasad bezpieczeństwa pracy na stanowisku
Wymagania:
- minimum roczny staż pracy w zakładach produkcyjnych
- mile widziana umiejętność obsługi maszyn i urządzeń przemysłowych
- wykształcenie zawodowe lub średnie techniczne
- gotowość do pracy 3-zmianowej w systemie IV-brygadowym
- mile widziane uprawnienia SEP 2, uprawnienia na suwnice i urządzenia transportu bliskiego
- kandydata powinna cechować sumienność, chęć zdobywania nowych umiejętności, otwartość, komunikatywność oraz umiejętność pracy zespołowej
Oferujemy:
- ciekawą pracę w międzynarodowej firmie produkcyjnej
- atrakcyjne wynagrodzenie ok. 2.700 zł netto w okresie próbnym, dodatek za dojazd
- bogaty i zróżnicowany pakiet świadczeń socjalnych
Oferty zawierające cv oraz list motywacyjny, wraz z numerem referencyjnym w temacie e-maila, prosimy przesyłać na adres:
e-mail: rekrutacja@roben.pl tel. 71-39 78 112
Röben Polska Sp. z o.o. i Wspólnicy Sp. K. ul. Ceramiczna 2, 55-300 Środa Śląska
www.roben.pl
Prosimy o załączenie do aplikacji następującej klauzuli: „Wyrażam zgodę na przetwarzanie moich danych osobowych zawartych w przekazanych przeze mnie dokumentach aplikacyjnych dla potrzeb procesu rekrutacyjnego na stanowisko Operator Urządzeń Przemysłu Ceramicznego prowadzonego przez Röben Polska Sp z o.o. i Wspólnicy Sp. K. z siedzibą w Środzie Śląskiej przy ul. Ceramicznej 2."
REKLAMA

eprasa.pl 18228fa22c

Sprawca fałszywego alarmu bombowego złapany

- W Zakładzie Karnym jest bomba - takie zgłoszenie odebrano pod numerem 112, 24 maja o godz. 11.33. Do zakładu wysłano 2 Jednostki Ratownictwa Gaśniczego i 2 radiowozy policji. Funkcjonariusze Służby Więziennej wraz ze z strażakami i policjantami przeszukali dokładnie budynek i teren wokół zakładu, ale żadnej bomby nie znaleziono. Za to policjanci odnaleźli żartownisia, teraz odpowie przed sądem i zapłaci za swoją głupotę.

Prawie 3 tygodnie temu mężczyzna zadzwonił na numer alarmowy i poinformował o rzekomej bombie w Zakładzie Karnym w Wołowie. Policjanci prowadzący tę sprawę ustalili, że sprawcą incydentu może być mieszkaniec Wałbrzycha. - Funkcjonariusze poprosili wałbrzyskich policjantów o pomoc w namierzeniu przestępcy. Na efekty nie trzeba było długo czekać. Mężczyzna podejrzewany o ten czyn został zatrzymany w miejscu zamieszkania - komentuje mł. asp. Piotr Andrusyna z wołowskiej komendy.

Sprawcą okazał się być 41 – letni mieszkaniec Wałbrzycha. Podczas zatrzymania miał przy sobie telefon komórkowy, z którego wykonano zgłoszenie na numer alarmowy. Mężczyzna odpowie teraz za fałszywe wezwanie, niepotrzebną interwencję służb ratowniczych oraz zakłócenie pracy wielu instytucji. - W trakcie czynności procesowych wykonanych przez miejscowych funkcjonariuszy mężczyzna przyznał się do winy i złożył wyjaśnienia - dodaje mł. asp. Piotr Andrusyna. Za popełniony czyn mężczyźnie grozi kara do 8 lat pozbawienia wolności oraz wysoka nawiązka na rzecz Skarbu Państwa w kwocie nie mniejszej niż 10 tysięcy złotych.

dz

Złodziej miał w domu plantację marihuany

Dwóch mężczyzn w ubiegłym miesiącu włamało się do domu jednorodzinnego, który jest w trakcie budowy. Ukradli przewód elektryczny i zestaw narzędzi, a z koparki stojącej na terenie posesji spuścili 70 litrów paliwa oraz zabrali akumulator.

Fot.KPP Wołów

Znalezione w mieszkaniu złodzieja krzaki marihuant

Fot.KPP Wołów

Odnalezione i zabezpieczone paliwo z koparki

Policjanci kryminalni z Wołowa i Brzegu Dolnego ustalili kto był sprawcą włamania i dokonali zatrzymania. Nie spodziewali się jednak, że w domu jednego ze złodziei odnajdą ponad 20 krzaków marihuany. Poza tym mężczyzna ten był już poszukiwany za wcześniejszą kradzież dwóch pieców CO oraz sprzętu elektronicznego o wartości 6800 zł.

Teraz obaj mieszkańcy Wołowa za popełnione przestępstwa odpowiedzą przed sądem.

dz

Spłacił dług, ale komornik i tak go ścigał

Dlaczego doszło do pomyłki?

Rolnik przegrał sprawę sądową i w ciągu 2 tygodni wpłacił 3 tys. 926 zł. Pieniądze przelał z konta siostrzeńca. I to był błąd. Komornik, kiedy nie otrzymał przelewu od Jana Oszusta, rozpoczął egzekucję i zajął pieniądze z jego konta. Pan Jan spłacił swój dług dwa razy. - Zapłaciłem w terminie, a przez 4 lata nie mogę odzyskać nadpłaty- denerwuje się pan Jan.

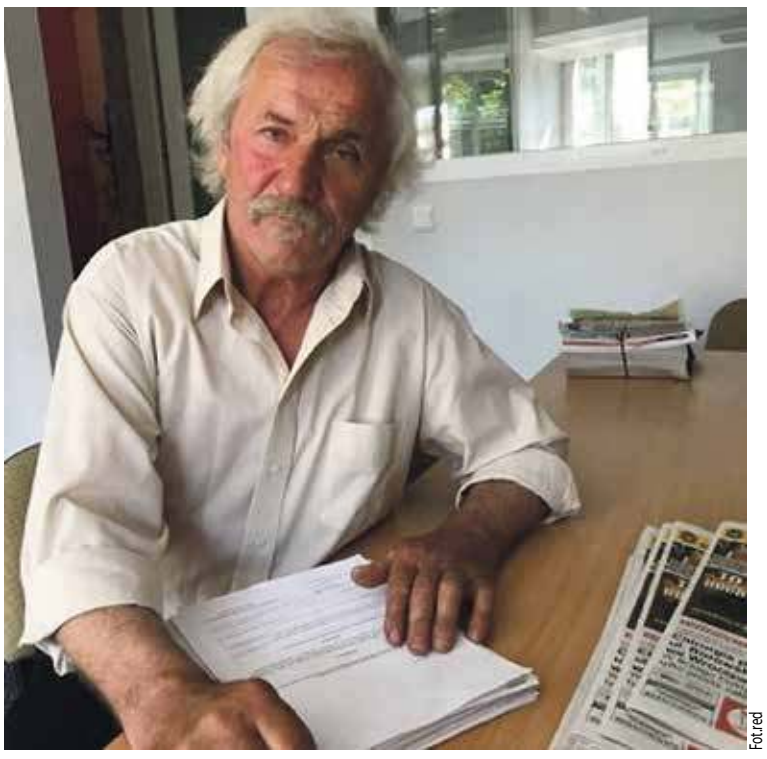
Fot.red

Jan Oszust czuje się pokrzywdzony

Jan Oszust z Biaław corocznie od 2012r., zgłaszał straty na polu dokonane przez dziki. Koło Łowieckie, co roku wypłacało mu 4 - 6 tys. zł tytułem odszkodowania za straty w uprawach. Wyczulone już na rolnika Koło Łowieckie, podało w 2015r., Jana Oszusta do Sądu o odszkodowanie za uchybienia w wyliczaniu strat. Sąd wydał w grudniu 2015r., wyrok korzystny dla myśliwych. -Nie mogę się zgodzić. To ja czuję się pokrzywdzony, ponieważ ci z Koła Łowieckiego powinni mi wypłacać corocznie po 30 tys. zł za straty powodowane przez dziką zwierzynę - irytuje się pan Jan.

Sąd jednak wydał wyrok w 2015r., i to pan Jan musiał zapłacić KŁ 3 tys. 926 zł. Rolnik wpłacił pieniądze w grudniu 2015r., czyli całą kwotę, która orzekł Sąd Rejonowy w Wołowie. Pieniądze przelał z konta siostrzeńca. Prawnicy Koła nie uznali tej wpłaty i wystąpili o nadanie klauzuli natychmiastowej wykonalności i egzekucję komorniczą. Co też się stało i komornik zajął pieniądze z konta Jana Oszusta. Rolnik zwrócił się do Sądu i zaskarżył decyzje o egzekucji komorniczej. Sąd orzekł, że zawiesza postępowanie i egzekucję komorniczą. Sąd też nakazał 11 marca 2016r., wstrzymanie egzekucji przeciwko dłużnikowi Janowi Oszustowi, ponieważ ten dłużnikiem już nie był. Wskazał, że Jan Oszust zapłacił już 3 tys. 926 zł. Sąd wydał zarządzenie komornikowi, aby ten usunął uchybienia i wstrzymał egzekucję.

22 marca 2016r. komornik zajął jeszcze 698 zł 72 gr. z konta Jana Oszusta. Rolnik 5 maja 2016r. skierował sprawę do prokuratury, że pomimo orzeczeń sądowych egzekucja trwała nadal. Policja w Wołowie umorzyła postępowanie przeciwko komornikowi i adwokatowi Koła, wobec braku znamion czynu zabronionego.

31 grudnia 2018r. Jan Oszust odwołał się do Izby Komorniczej ze skargą na komornika i egzekucję. Izba Komornicza odpowiedziała, że nie dopatrzyła się uchybień w postępowaniu egzekucyjnym, komornik zakończył postępowanie wobec spłaty całej należności. Wskazano, że rolnik może dochodzić swoich praw na drodze sądowej. - Ja nie byłem nigdy dłużnikiem, bo wpłaciłem w terminie - dopowiada pan Jan. - Teraz muszę iść do sądu, aby oddano mi moje pieniądze.

red

Małowice ponownie wybiorą sołtysa

Jolanta Budzyńska zrezygnowała z funkcji sołtysa Małowic. Dlatego też konieczne są ponowne wybory, które zaplanowano na 15 czerwca o godz. 16.30. Podczas poprzednich wyborów, mieszkańcy emocjonowali się wydatkami na świetlicę i interesowali się funduszem sołeckim. Ponowne wybory odbędą się też w Gryżycach 13 czerwca o godz. 17.00. W Turzanach wybory sołęckie odbędą się 25 czerwca o godz. 17.00, i tego samego dnia w Białawach Małych o godz. 19.00.

red

Fot.red

W poprzednich wyborach sołtys, 3 razy nie zgadzała się startować, ale po namowa uległa

REKLAMA

Klepnął go po ramieniu **i dostał 17 pchnięć nożem**

Błagał, aby przestali go bić

Oskarżeni w Sądzie Karnym w Wołowie

W Sądzie Karnym w Wołowie trwa proces trzech mężczyzn, którzy brali udział w bójce w Brzegu Dolnym przy ul. Słowackiego. Oskarżony Jakub S., zadał 20 października 2018r., aż 17 ciosów nożem Bartłomiejowi D., kiedy ten zwrócił mu uwagę, aby nie „sikał" pod klatką schodową i poklepał go po ramieniu.

We wtorek odbyła się rozprawa przeciwko Jakubowi Sz., oskarżonemu, że wspólnie z kolegami pobił Bartłomieja D. Oskarżony tłumaczył, że miał tego dnia nóż przy sobie przypadkowo, ponieważ pomylił kurtki i ubrał tę, w której ma zasobnik „na ryby" i stąd miał przy sobie to narzędzie. Tłumaczył też, że spokojnie stał z dwoma kolegami i załatwiał potrzebę fizjologiczną, kiedy został zaatakowany przez mężczyznę przy klatce schodowej słowami: „ nie masz kur..., gdzie szczać". Oskarżony wyjaśniał, że wystraszył się tej agresji i zaczął się bronić i zadał 17 ciosów nożem osobie, która na niego krzyczała. Oskarżony Sz. nie chciał składać zeznań, i przeprosił poszkodowanego. Pobitemu wypłacił już 10 tys. zł tytułem zadośćuczynienia za ubytek na zdrowiu.

Roman A., przyznał, że kiedy już była bójka to on też podszedł i kopał leżącego i uderzył go pięścią w twarz. Na sali rozpraw A., też przeprosił poszkodowanego. Roman A., widział też w pobliżu miejsca bójki dwie osoby o nazwisku W. i K., które zna z widzenia. Jakub Sz. miał też w ferworze walki rzucić w nich butelką. Roman A. poddał się dobrowolnie karze 9 miesięcy pozbawienia wolności na okres 2 lat próby.

Jakub P., zeznał, że jak zauważył bójkę to podszedł i kopnął Bartłomieja D, kiedy już leżeli na żywopłocie. Przyznał, że nie wiedział, iż w tej bójce Sz. używał noża, ponieważ on całego zajścia dokładnie nie widział. Nie widział też Marcina P., który miał wyjść z klatki podczas bójki przy Słowackiego 12.

Klepnąłem go w ramię, a on mnie uderzył w twarz. Potem nożem,,,

Bartłomieja D., zeznał, że wracał, około godz. 1 w nocy do domu i zobaczył sikającego mężczyznę. Znał go z widzenia z osiedla, i z pseudonimu „Kuba". Podszedł i klepnął go w ramię i zwrócił mu uwagę. Było to pod klatką schodową przy ul. Słowackiego 12. Jakub Sz., odwrócił się zaskoczony i zobaczył klucze w ręku D., i miał powiedzieć: „ty do mnie z kluczami to ja do ciebie z nożem". Pobity zeznał, że dostał 3 ciosy nożem w lewe ramie i 4 ciosy w prawa rękę, 3 ciosy w tył głowy, 2 ciosy w plecy i 3 ciosy w okolice szyi i zaczął tracić pamięć. Osunął się na ziemie i wzywał pomocy i prosił Jakuba Sz., żeby przestał go bić nożem, bo go zabije. Kiedy leżał na ziemi to podeszli inni mężczyźni kopiąc go i mówiąc, żeby przestał „cwaniakować".

***

Sędzia Miłosz Chwalibóg odroczył rozprawę, ponieważ zostali powołani biegli z zakresu medycyny, którzy powinni orzec, jaki jest stan zdrowia i psychiczny agresorów i poszkodowanego.

red

eprasa.pl 18228fa22c

Mają poparcie mieszkańców. Będą rządzić wsią

Białawy Wielkie i Konary mają sołtysa

Wybory sołeckie w gminie Wińsko idą pełną parą. Białawy Wielkie i Konary wybrały swoich przedstawicieli. Był też czas na podsumowania i krytykę. Na panią wójt, która niczym reżyser wciela w życie swój czarny scenariusz, mieszkańcy i nie tylko, zawsze mogą liczyć.

Wybory sołeckie w Białawach Wielkich wygrała po raz kolejny Elżbieta Żygadło (34 głosy). Sołtysem pani Elżbieta jest od 12 lat i teraz ma 4 kadencję. Wcześniej 4 lata wstecz, sołtysem Biaław Wielkich był jej mąż Jan Żygadło przez 8 kadencji, czyli przez 32 lata. Ród Żygadłów sołtysuje wsią od 44 lat. Sołtys w swoim expose wskazała, że wydać należy 8 tys. 400 zł na monitoring w wiosce, ponieważ kradną sprzęt z placu zabaw. Kolejne wątki to remont drogi z Biaław do Głębowic. - Rozmawiałam 4 dni temu ze starostą Januszem Dziarskim o konieczności remontu tej drogi - mówiła sołtys. Do Rady Sołeckiej wybrano Józefę Kołodyńską, Ludwikę Tracz, Renatę Lewandowską, Kamilę Żygadło. Tradycyjnie też wójt Jolanta Krysowata wskazała powiat wołowski, jako niewydolny i niechętny inwestowaniu w gminie Wińsko. Wójt Krysowata skrytykowała politykę śmieciową gminy Wołów. I tradycyjnie też dostało się Kurierowi Gmin, że kosztuje 3,20 zł, a są inne darmowe gazety - tu je wskazała - i jak stwierdziła: „dziewczyny bardzo się starają". Taka pochwała z ust włodarza to jak miód na serce.

***

W Konarach wybory wygrała Agnieszka Karasińska przy 46 głosach za i 2 wstrzymujących się. Do Rady Sołeckiej wybrano: Grzegorza Karasińskiego (34 głosy), Monikę Dunal (34 głosy), Bazylego Radyka (32 głosy), Halinę Marzec (32 głosy). Podczas obrad poruszono kwestię remontów dróg i poboczy. Były wójt Edward Jakimiak pogratulował obecnym samorządowcom i wskazał, że następnego wójta z ich wsi, to Konary mogą mieć za 100 lat. - Dlatego szanujmy radną i pomagajmy, bo jest z naszej wsi- akcentował Jakimiak lokalny patriotyzm. Były wójt wskazał też, że za jego kadencji zrobiono dla Konar bardzo dużo, a on musiał spłacać pożyczki zaciągnięte przez swojego poprzednika wójta Dariusza Olejniczaka. Wątek z Olejniczakiem połączył też stanowisko obecnej wójt Jolanty Krysowatej, która wskazała, że zła polityka finansowa byłego wójta powodowała „zablokowanie" gminy i konieczność spłaty rat pożyczek zaciąganych na inwestycje w służbie zdrowia czy oświacie. Wójt Krysowata wskazała też, że część mienia komunalnego mieli wykupywać „podejrzane karki i kobiety", którzy przyjeżdżali z bejsbolami egzekwować swoje roszczenia, a nie w celach zwiedzania gminy Wińsko.

red

Sołtys i Rada Sołecka w Konarach

Białawy Wielkie

Białawy Wielkie

Głosowanie w Białawach

Konary

Złapane w obiektywie Kuriera

Policja prewencyjnie przedmuchała

PIRAMIDA MEBLE
od 2005 r. w Wołowie
www.meble-wolow.pl
kuchnie nowoczesne
kuchnie klasyczne
salony i jadalnie
łazienki
meble nietypowe
biura, szafy, wnęki
ul. Polna 5
56-100, Wołów
tel. 602 641 297
tel. 71 389 40 06
REKLAMA

cprasa.pl 18228fa22c

Nowe wille w Wołowie

Klimatyczne mieszkania

Na ulicy gen. Władysława Sikorskiego w Wołowie powstają nowe mieszania. To co je wyróżnia to przede wszystkim nawiązanie do historycznej zabudowy, tak aby dopasować wyglądem nowe wille w klimat starych budynków i dróg w dawnej architekturze. Ulica gen. Władysława Sikorskiego jest uznawana za jedną z najatrakcyjniejszych i zacisznych lokalizacji w pobliżu centrum Wołowa.

Nowa inwestycja na ulicy Sikorskiego w Wołowie

- Zakątki z przedwojenną miejską zabudową, skwerkami zieleni i dużymi drzewami, to niewątpliwie najbardziej czarujące miejskie przestrzenie. Chcieliśmy przemycić odrobinę tego klimatu w naszej nowej inwestycji - Wille przy ul. Sikorskiego. Nowoczesne rozwiązania techniczne (prefabrykowane wiązary dachowe, materiały termochronne, duże okna mocno doświetlające wnętrza) połączyliśmy z formą nawiązującą do tradycji (czterospadzisty dach, ceglasta okładzina na elewacji, loggie, podniesiony parter) - mówi Urszula Kuczyńska z firmy Seda, która jest deweloperem nowej inwestycji.

- Niewątpliwie wielkim plusem jest fakt, że jest to zabudowa willowa - kameralna i klimatyczna - tylko dwa budynki i cztery kondygnacje w każdym z nich. Wszystkie mieszkania zajmują połowę piętra. Każdy mieszkaniec będzie miał tylko jednego sąsiada „z drzwi obok". Wnętrza mieszkań zaaranżowane są w sposób nowoczesny - z możliwością uzyskania dużej otwartej przestrzeni oraz z dużymi oknami mocno doświetlającymi pomieszczenia. Okna będą jednak wyposażone w rolety zewnętrzne, umożliwiające lokatorom regulację dostępu światła. Będą też miejsca postojowe i komórki, do których będzie się wchodzić z parteru - co wyklucza konieczność noszenia (rowerów, wózków itp.) po schodach - dodaje Urszula Kuczyńska. Odbiór mieszkań w nowych willach zaplanowany jest z końcem 2019 roku.

di

O handlu narkotykami i służbie zdrowia

Spotkania z mieszkańcami

Mieszkańcy Uskoru Małego spotkali się z burmistrzem Dariuszem Chmurą, aby poznać plany samorządowców wobec inwestycji w ich miejscowości. Pierwszym punktem uciążliwym dla mieszkańców, to po naprawieniu drogi jest teraz tam nadmierny ruch, a w pobliskim lasku spotykają się osoby handlujące narkotykami. Mieszkańcy irytują się, że 1700 osób w gminie Wołów nie płaci za śmieci i uważają, że powinno się to surowiej karać. Następnie przedyskutowano problem z budową instalacji segregowania odpadów. Mieszkańcy stwierdzili, że skoro było 15 mln zł na taką inwestycję to należało ją budować. Problemem jest nagminne podrzucanie śmieci w ich wsi. - Ta inwestycja jest już nieaktualna i nie wracajmy do tego - odpowiadał burmistrz Chmura. Mieszkańcy chcieli też wiedzieć, o co chodzi w służbie zdrowia, i czy będzie ona nadal funkcjonować? Burmistrz Dariusz Chmura zapewnił, że dołoży wszelkich starań, aby służba zdrowia była w gminie Wołów.

az

Nadaj temat dziennikarzom
KURIER GMIN
Tel. 785 701 777

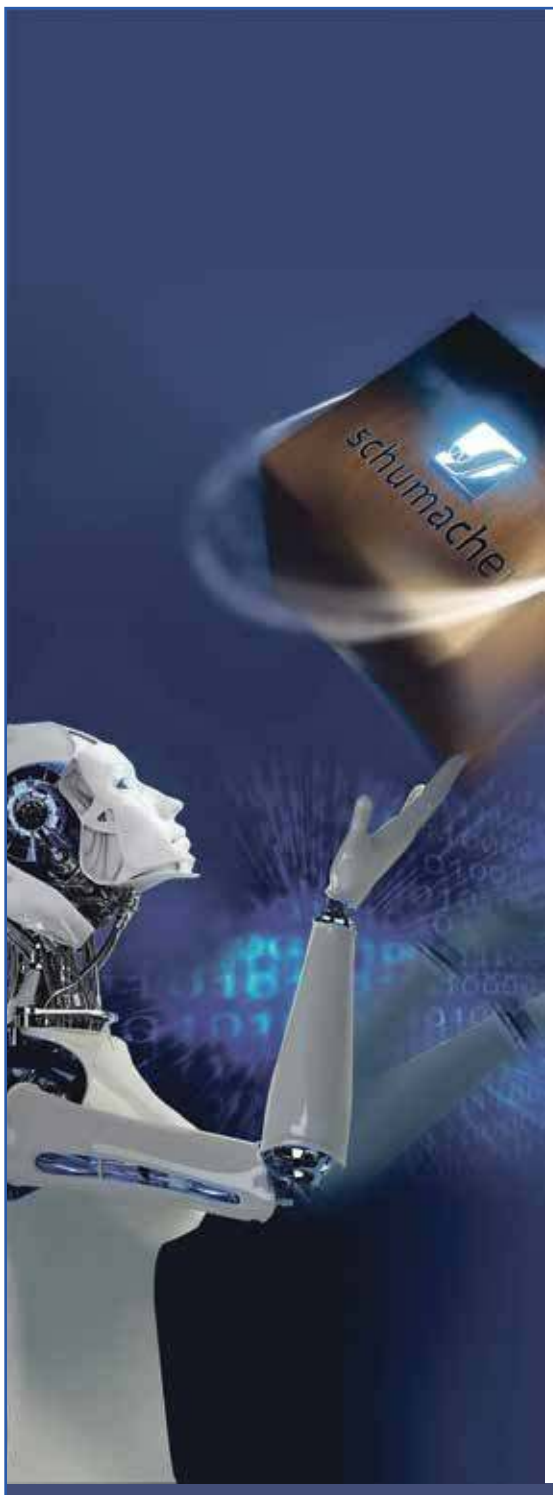

schumacher

Szukasz swojej pierwszej pracy lub chcesz zmienić pracodawcę? Zgłoś się do nas!

Firma Schumacher Packaging jest jednym z największych europejskich producentów opakowań z tektury. Aktualnie do zakładu w Krępicach, pod Wrocławiem, poszukujemy osób na stanowisko:

Pracownik produkcyjny

Oferujemy:

- stabilne zatrudnienie / umowa o pracę
- atrakcyjne wynagrodzenie, premie miesięczne i kwartalne/inne dodatki do płacy zasadniczej
- darmowy dojazd do/z pracy z powiatu średzkiego, Leśnicy, a teraz również na trasie: **Wąsosz-Wińsko-Wołów-Brzeg Dolny**
- zmianowy system czasu pracy
- upominki jubileuszowe za staż pracy
- upominki okazjonalne: wyprawka na okoliczność urodzenia dziecka/upominki z okazji zawarcia związku małżeńskiego
- świąteczne bony pieniężne, paczki dla dzieci
- kartę Multisport i bilety do kina
- możliwość przystąpienia do ubezpieczenia grupowego i prywatnej opieki medycznej
- atmosferę firmy rodzinnej, bezpieczne i przyjazne środowisko pracy

CV z nazwą stanowiska w tytule maila prosimy przesłać na:
rekrutacja_wro@schumacher-packaging.com

lub pocztą
Schumacher Packaging Sp. z o.o., ul. Wrocławska 66, Krępice, 55-330 Miękinia

www.schumacher-packaging.com

REKLAMA

eprasa.pl 18228fa22c

Czekali na nas jak zawsze

Paczki dla Podkamienia, Brodów i Palikrów

Do Polaków mieszkających na Kresach dotarły paczki zbierane przez uczniów Gminy Wołów. To już kolejna akcja „Paczka dla Polaków na Kresach" w wykonaniu Towarzystwa Miłośników Kultury Kresowej. Produkty dla mieszkańców rejonu brodzkiego zbierano w wołowskich szkołach. – Całość akcji została zaplanowana wiele miesięcy temu - mówi Joanna Szulc - Drębkowska, koordynatorka i pomysłodawczyni akcji.

Stanisława Kogut z Palikrów w podzięce za paczkę przekazał swojej rodzinie w Wołowie, worek kaszy gryczanej i słoik z mielonką z kurczakiem.

W Palikrowach na miejscu zagłady 365 Polaków przez bandy UPA postawiono nowy pomnik i krzyż i napis w języku ukraińskim. Nie ma na nim napisu, że zbrodni dokonali ukraińscy nacjonaliści z Ukraińskiej Powstańczej Armii.

red

W Palikrowach na miejscu zabicia 365 Polaków postawiono nowy pomnik.

PASJE O prywatnym muzeum i lokalnej polityce

Jan Sidorowicz z Budkowa stworzył swoje muzeum. Zbiera stary sprzęt, czyści go i układa w swoich gablotach. Można tu zobaczyć nawet 100-letnie rzeczy.

Jan Sidorowicz miał marzenie. - Widzę w naszym kraju wypielęgnowane, estetyczne wioski, takie, jakie widziałem kiedyś w Europie - mówi pan Jan. - W każdej wiosce znajduje się jakaś atrakcja, która cieszy oczy odwiedzających okolicę turystów. Ludzie uśmiechają się do siebie, bo rozwój turystyki oznacza godne życie dla gospodarzy. - Zgromadziłem trochę starego sprzętu, maszyn, wozów i mam to w byłej stajni. Mam sentyment do tych rzeczy i szkoda je wyrzucać. Jak robimy rodzinne spotkania to staram się organizować je w tej scenerii - opowiada pan Jan. Zaczęło się od tego, że zebrałem te stare lampy, sierpy, telefony, radia i powoli gromadziłem. Zrobiłem szopę, w której suszę chleb dla kur, i do okna przypasowały elementy starej maszyny do szycia. Mam tutaj taki swój azyl, gdzie gromadzę 100- letnie przedmioty i różne narzędzia rolnicze (cepy, grabie, strugi, makutry, zgrzebła).

O lokalnej polityce i niepotrzebnym parkingu w Ścinawie

Budków ma swój potencjał w mieszkańcach i strukturze ludności. Trochę na uboczu od wielkich szlaków i ruchu drogowego. - Żona jest z Budkowa. Tutaj człowiek się czuje zrelaksowany i dobrze jest tutaj być. Słyszałem też o referendum i chęci przejścia gminy Wińsko do powiatu lubińskiego i uważam, że to jest błąd, który może pasować komuś, ponieważ „zamydla rzeczywistość". To może być dobre dla wójta Wińska czy starosty lubińskiego, żeby odwrócić uwagę od prawdziwych problemów. Jak jest brak sukcesów to należy zmienić kierunek i wskazać ludziom, na co mają patrzyć? Byłem kiedyś radnym w Ścinawie i powiat lubiński niczego specjalnego nam nie oferował. Tak naprawdę to w Ścinawie czy powiecie lubińskim nikt nie wie, o próbach przejścia Wińska do powiatu lubińskiego. To jest jak z tym czołgiem na parkingu za 10 mln zł. Nikt nie wie, po co to zrobiono i wyrzucono tyle kasy na parking w Ścinawie, gdzie nikt nie parkuje - dopowiada pan Jan.

az

Motocyklista **zderzył się z ciężarówką**

Brzeg Dolny: Kolejny wypadek na obwodnicy

Znów obwodnica zbiera swoje żniwo. W środę, tuż przed południem kierowca motocykla jadąc od ulicy Naborowskiej nie ustąpił pierwszeństwa kierowcy ciężarówki.

Na miejscu pojawili się policjanci, którzy wykonali czynności ustalające wstępnie powód zdarzenia oraz karetka, która zabrała poszkodowanego kierowcę jednośladu do szpitala we Wrocławiu.

iis

Jeszcze bliżej Wrocławia

Powstaje Wrocławski Obszar Metropolitalny

Z Wołowa do centrum Wrocławia jest ponad 50 km. Samochodem trasę tę pokonujemy w niecałą godzinę. Pociągiem z Wołowa do granic Wrocławia podróż trwa niecałe 30 minut (stacja Wrocław Pracze Odrzańskie), a do wrocławskiego dworca głównego 50 minut. Natomiast mieszkańcy Wrocławia, by dostać się z jednego końca miast na drugi potrzebują przynajmniej półtora godziny, a w godzinach szczytu czas ten jeszcze się wydłuża. To pokazuje, że Wrocław i Wołów, a także inne miejscowości, których mieszkańcy codziennie dojeżdżają do pracy, już tworzą jedną wielką aglomerację. Nadszedł czas, by te bliskie sąsiedztwo zaczęło przynosić dodatkowe korzyści.

7 czerwca, we wrocławskim Centrum Historii Zajezdnia spotkali się samorządowcy z subregionu wrocławskiego, by rozmawiać na temat powołania stowarzyszenia „Wrocławski Obszar Metropolitalny". Powiat wołowski reprezentowali wicestarosta wołowski Michał Gołąb, burmistrz Wołowa Dariusz Chmura oraz zastępca burmistrza Brzegu Dolnego Artur Michałek.

- To bardzo dobra i potrzebna inicjatywa. Cieszę się, że dla prezydenta Wrocławia Jacka Sutryka powołanie Wrocławskiego Obszaru Metropolitalnego jest jednym z priorytetów realizowanych od początku kadencji. To pokazuje postrzeganie subregionu wrocławskiego jako jednej spójnej całości oraz umiejętność podejmowania decyzji w oparciu o wizję silnego, europejskiego centrum regionu. Już dziś wielu mieszkańców powiatu wołowskiego codziennie dojeżdża do pracy we Wrocławiu, ale też na teren naszego powiatu do pracy codziennie przyjeżdżają osoby z Wrocławia. Co prawda liczba połączeń kolejowych z Wrocławiem jest satysfakcjonująca, jednakże stan i wiek taboru kolejowego pozostawia wiele do życzenia. Jako silny podmiot, którym niewątpliwie byłby WrOM, mielibyśmy większe możliwości negocjacyjne z przewoźnikami, ale także z innymi instytucjami i podmiotami – mówi Michał Gołąb wicestarosta powiatu wołowskiego.

Podczas spotkania samorządowcy rozmawiali między innymi o prowadzeniu działalności: naukowej, oświatowej, kulturalnej, w zakresie kultury fizycznej, sportu i rekreacji, ochrony zdrowia i środowiska, pomocy społecznej, wsparcia i aktywizacji zawodowej i społecznej osób niepełnosprawnych.

- Wołów od samego początku wspiera idee Wrocławskiego Obszaru Metropolitalnego. Dobra współpraca naszych miast zawsze była dla mnie ważna. Jako mieszkańcy Wołowa czujemy silny związek zarówno z Dolnym Śląskiem, jak i Wrocławiem. Współpraca w ramach WrOM, to większe możliwości i udogodnienia dla naszych mieszkańców, wspólne planowanie inwestycji, silniejsze oddziaływanie na inwestorów, a także nowe szanse jeśli chodzi o środki europejskie. Obecność tak wielu samorządowców z naszego obszaru świadczy o tym, że taki projekt jest oczekiwany i potrzebny– tak o powołaniu WrOM mówi burmistrz Wołowa Dariusz Chmura.

Na zaproszenie prezydenta Wrocławia w spotkaniu samorządowców subregionu wrocławskiego uczestniczył marszałek województwa dolnośląskiego Cezary Przybylski, który po spotkaniu zamieścił post, że w dyskusji wiele miejsca uczestnicy spotkania poświęcili rozwojowi transportu kolejowego oraz infrastruktury drogowej.

az

eprasa.pl 18228fa22c

Czujka uratowała im życie

Na terenie Wołowa doszło do dwóch niebezpiecznych zdarzeń z udziałem czadu. Na szczęście w obu domach właściciele zainstalowali czujki dwutlenku węgla.

Do pierwszego zdarzenia doszło 3 czerwca przy ul. Marii Konopnickiej. Przed przyjazdem straży pożarnej mieszkańcy znajdowali się już poza budynkiem. - W łazience znajdującej się na parterze włączyła się czujka czadu - komentuje kpt. Daniel Lisiecki z Jednostki Ratowniczo-Gaśniczej PSP w Wołowie. Strażacy sprawdzili stężenie dwutlenku węgla, które było za wysokie. Pomieszczenie dokładnie przewietrzono. - Powodem wydzielania się czadu był piec dwu-funkcyjny, który działał nieprawidłowo - tłumaczy kpt. Daniel Lisiecki. Drugie zdarzenie miało miejsce 11 czerwca przy Alejach Niepodległości. Tam też mieszkańców zaalarmowała czujka. W tym przypadku również zawiódł niesprawny piec. - Na szczęście w obu zdarzeniach nikomu nic się nie stało, dzięki sprawnemu działaniu czujek - mówi kpt.Daniel Lisiecki.

dz

Powiatowy Urząd Pracy wyróżniony

Z okazji 100-lecia istnienia Publicznych Służb Zatrudnienia Powiatowy Urząd Pracy w Wołowie, w uznaniu za rzetelną pracę na rzecz promocji zatrudnienia oraz kreowanie wysokich standardów, został wyróżniony przez Minister Rodziny, Pracy i Polityki Społecznej. Dyrektorowi oraz wszystkim pracownikom PUP w Wołowie serdecznie gratulujemy!

imf

30 lat po Mszy Pojednania.

Relacje polsko – niemieckie na poziomie samorządowym. Osiągnięcia i perspektywy.

Intensywna praca, wymiana doświadczeń oraz ustalanie planu działań na najbliższe lata, charakteryzowało międzynarodowe sympozjum, które odbyło się w dniach 1 – 3 czerwca w Krzyżowej. Na zaproszenie Starosty Wołowskiego Janusza Dziarskiego odpowiedzieli przedstawiciele samorządów: Powiatu Harburg, Gminy Brzeg Dolny, Gminy Barsinghausen, Gminy Wińsko, Gminy Meschede, Gminy Wołów i Gminy Buchholz. O przyszłości międzynarodowej współpracy na poziomie lokalnym rozmawiało 40 samorządowców oraz zaproszonych gości.

Starosta Wołowski w swoim przemówieniu odniósł się do ważnych wydarzeń rocznicowych. Przypomniał, że blisko 30 lat temu historia połączyła dwa miejsca: Krzyżową i Mur Berliński. Upadek Muru Berlińskiego i Msza Pojednania w Krzyżowej otworzyły nową kartę w dziejach współczesnej Europy. Starosta podkreślił, że planując międzynarodowe sympozjum, skupił się na tym, co łączy oba kraje. Starosta podkreślił, że to wszystko co nas łączy jest doskonałą podstawą do wypracowania działań, które przyniosą korzyści obu naszym narodom, a przede wszystkim mieszkańcom naszych powiatów i gmin, za których jesteśmy odpowiedzialni.

Gościem honorowym był Marcin Krzyżanowski – Wicemarszałek Województwa Dolnośląskiego.

Uczestnicy mieli możliwość wysłuchania trzech, interesujących wykładów: „Relacje polsko – niemieckie po 1945 roku" wygłosił dr Tomasz Skonieczny – Zastępca Kierownika Akademii Europejskiej, koordynator projektów Fundacja Krzyżowa dla Porozumienia Europejskiego.

Dr Marcin Miodek z Instytutu Filologii Germańskiej Uniwersytetu Wrocławskiego zaprezentował „Kartę niemiecką" w polskiej socjotechnice od roku 1945 do współczesności.

Cykl wykładów zamknął prof. Stanisław Nicieja, historyk, biografista, kierownik katedry Bibliografistyki Instytutu Historii Uniwersytetu Opolskiego, który odniósł się do zabytków Dolnego Śląska w odniesieniu do historii i współczesności.

W ramach bloku poświęconego pespektywom rozwoju relacji polsko – niemieckich na poziomie samorządowym, zorganizowana została praca warsztatowa. Uczestnicy podzieleni zostali na 4 grupy tematyczne. Moduły tematyczne: gospodarczy – prowadzący Alexander Mazurek – specjalista w zakresie gospodarki przedsiębiorstw. Członek Rady Nadzorczej Spółki Akcyjnej w powiecie Harburg. Panel społeczny poprowadził: Joachim Schleiff – Stowarzyszenie Miast Partnerskich Buchholz – Wołów oraz Janusz Wieluński – Przewodniczący Niemiecko – Polskiego Stowarzyszenia w Buchholz. Aspekt kulturalno – historyczny moderował prof. Stanisław Nicieja, a aspekt edukacyjny poprowadził Janusz Wrzal – Dolnośląski Wicekurator Oświaty.

inf

Od lewej Janusz Kawalec - Przewodniczący Rady Powiatu Wołowskiego, Marcin Krzyżanowski – Wicemarszałek Województwa Dolnośląskiego

Od lewej: Wilhelm Pape - Radny Rady MiejskiejBuchholz, Joachim Schleiff - Honorowy obywatel miasta Wołowa, Anke Schneider specjalista służby społecznej w Gminie Buchholz

Od lewej: Kai Uffelmann - I zastępca Starosty Powiatu Harburg, Janusz Dziarski – Starosta Wołowski

Szanowni Państwo,

Jako organizator międzynarodowego sympozjum, chciałbym serdecznie podziękować przedstawicielom samorządów: Powiatu Harburg, Gminy Barsinghausen, Gminy Buchholz, Gminy Meschede oraz Gminy Brzeg Dolny, Gminy Wińsko i Wołów za uczestnictwo w tym merytorycznym spotkaniu. Dziękuję Państwu za to, że pomimo wielu obowiązków służbowych i rodzinnych zechcieliście przyjąć moje zaproszenie. Liczę, że sympozjum było jednym z wielu wydarzeń, których będziemy współtwórcami, a które przełożą się na jakość naszej współpracy. Współpracy, która będzie przekładała się na realne korzyści dla wszystkich partnerów.

Serdeczne podziękowania składam również wszystkim osobom i instytucjom, które wsparły Powiat Wołowski w realizacji tak ważnego zadania.

Z wyrazami szacunku
Janusz Dziarski
Starosta Wołowski

W organizacji projektu Powiat Wołowski wspierają:

Powiatowe Centrum Edukacji i Pomocy Psychologiczno – Pedagogicznej w Wołowie

Fundacja Krzyżowa dla Porozumienia Europejskiego Euroimpex SA

Na realizację projektu Powiat Wołowski otrzymał dofinansowanie w wysokości 34 500 zł z Fundacji Współpracy Polsko – Niemieckiej.

Szersza relacja z sympozjum dostępna na stronie internetowej: www.powiatwolowski.pl

eprasa.pl 18228fe22c

W kolejce na dmuchańce

Łobuzy

Fot. Wydział Promocji Gminy Brzeg Dolny

Od Michała Szpaka do Łobuzów, czyli coś dla każdego

Mieszkańcy świętowali dni Brzegu Dolnego

Trzy dni atrakcji i zabawy, koncertów, rodzinnego spędzenia czasu na dniach Brzegu Dolnego. Było przede wszystkim muzycznie.

Wieczorem koncert dał zespół Minęło i dolnobrzeżanka Wiktoria Kresa. Zagrały też zespoły młodzieżowe, ale większość niecierpliwie czekała na prawdziwą gwiazdę znaną z TV - Michała Szpaka. Michał zaczarował publiczność głosem i mimo, że to kolejny dla niego wieczór występów, dał radę. Po jego koncercie dyskotekowo zagrali Dj Skorex, Dj Abram i Dj Bilek.

W sobotę sporo się działo z myślą dla najmłodszych uczestników. Były warsztaty artystyczne dla dzieci i młodzieży, zabawa z bańkami mydlanymi, malowanie twarzy, pantomimiczne przeciąganie liny. Nad wszystkimi panowali animatorzy, spotkać można było także clownów. W międzyczasie można było spędzić czas na sportowo grając w tenisa, piłkę siatkową, szachy. Kunsztem artystycznym pochwaliły się tancerze ze Studia Balans, utalentowani uczestnicy warsztatów muzycznych DOK a także nieodzowne już Rytmy Planety. Wieczorem zagrały Leszcze, Arkadia Band, Lombard i Łobuzy, a od 23.00 do 2.00 trwała dyskoteka. Oczywiście za halą sportową sztandarowym atrakcjom towarzyszyły imprezy towarzyszące między innymi dmuchańce, karuzela, stoisko z konkursami, stoisko profilaktyki uzależnień, stoisko dolnobrzeskiej księgarni Barbary Skrzyńskiej, wystawa prac plastycznych dolnobrzeskich artystów, punkty gastronomiczne.

W niedzielę można było zwiedzać Zespół Pałacowo - Parkowy, pobiegać lub pojeździć na rowerze, a wieczorem wziąć udział w koncercie Chóru Filharmonii z Houston pod dyrekcją Betsy Cook Weber w Kościele p.w. Najświętszej Maryi Panny Królowej Polski. Podczas święta, gminę odwiedziły delegacje z miast partnerskich: Barsinghausen, Kowel, Czerniachowsk, Mont - Saint - Aignan.

iis

Michał Szpak

Fot. Wydział Promocji Gminy Brzeg Dolny

Zespół Lombard

Fot. Wydział Promocji Gminy Brzeg Dolny

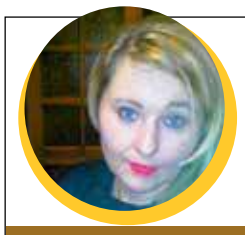

Kącik KULINARNY Marzeny

DESER Z TRUSKAWKAMI I GALARETKĄ

Składniki
- 2 duże serki homogenizowane
- 1 kg truskawek
- 0,5 szkl cukru
- 5 galaretek truskawkowych

Przygotowanie:

Serki homogenizowane przekładamy do miski. Jedną galaretkę truskawkową rozpuszczamy w niepełnej szklance wody i po wystudzeniu mieszamy. Przelewamy porcjami do szklanek i odstawiamy do lodówki do zastygnięcia.

Truskawki myjemy i usuwamy szypułki. Blendujemy na jednolitą masę i wlewamy wystudzone dwie lub trzy galaretki rozpuszczone w dwóch szklankach wody.

Mus truskawkowy wlewamy na masę sernikową. Gdy zastygnie, rozpuszczamy pozostałą galaretkę i delikatnie uzupełniamy deser w szklaneczkach. Podajemy schłodzony po dokładnym zastygnięciu.

Smacznego!!

Facebook Cynamonowy Pył

14 - 20 czerwca 2019

Piątek

20:10 TVP2 **Miłosna zagrywka**

komedia romantyczna, Niemcy, USA, 2005

Ben Wrightman jest nauczycielem w liceum. Podczas szkolnej wycieczki poznaje Lindsey (Drew Barrymore), ambitną bizneswoman. Za namową uczniów Ben zaprasza ją na randkę i wkrótce stają się parą. Wszystko miedzy nimi układa się dobrze, aż do momentu, gdy nadchodzi wiosna i rozpoczynają się rozgrywki bejsbolu. Ben jest od dziecka zagorzałym fanem drużyny Red Sox. Sportową pasją zaraził go wuj, który w spadku zostawił mu dożywotnie karnety na wszystkie mecze ulubionego zespołu.

Sobota

20:05 TVP2 **Teściowie**

komedia sensacyjna, Niemcy, USA, 2003

Jerry Peyser to wzorowy mąż i ojciec, który nade wszystko ceni w życiu porządek i spokój. Zbliża się ślub jego córki Melissy (Lindsay Sloane). Dla ojca to najważniejsze wydarzenie od lat. Jerry planuje więc każdy szczegół ceremonii, chcąc, by wszystko wypadło jak najlepiej. Narzeczonym Melissy jest przystojny Mark (Ryan Reynolds), syn ekscentrycznego Steve'a Tobiasa (Michael Douglas). Przyszły teść Melissy twierdzi, że jest sprzedawcą kserokopiarek, choć w rzeczywistości działa jako tajny oficer operacyjny CIA.

Niedziela

20:00 TVN **Ocean's Eleven: Ryzykowna gra**

komedia sensacyjna, Australia, USA, 2001

Danny nie jest zwykłym włamywaczem. To artysta wśród przestępców, który zawsze unika przemocy i okrada tylko tych, którzy sami nie są uczciwi. Po czterech latach więzienia wychodzi na wolność za dobre sprawowanie. W planach na najbliższą przyszłość ma największy w swojej karierze skok. Podczas odbywania kary spędził wystarczająco dużo czasu, aby opracować szczegółowy plan napadu. Jego celem jest pilnie strzeżony skarbiec, w którym są zgromadzone pieniądze z trzech największych kasyn w Las Vegas.

Poniedziałek

20:10 POLSAT **Bez litości**

film sensacyjny, USA, 2014

McCall pracuje w sklepie z materiałami budowlanymi. Sprawia wrażenie zwyczajnego faceta. Cieszy się sympatią współpracowników, jest zawsze chętny do pomocy. Samotne wieczory spędza w całodobowym barze, gdzie podczytuje klasykę literatury. Tu spotyka Teri - nastoletnią prostytutkę pozostającą pod kontrolą rosyjskich gangsterów. Po krótkiej rozmowie, której pretekstem jest opowiadanie "Stary człowiek i morze", dwoje ludzi z różnych światów zaczyna łączyć sympatia.

Wtorek

20:10 TVP2 **Ranczo Wilkowyje**

komedia, Polska, 2007

Amerykanka polskiego pochodzenia, Lucy Wilska, odziedziczyła stary dworek na Podlasiu. Gdy przyjechała na miejsce, musiała zmierzyć się z mentalnością mieszkańców wsi Wilkowyje, którzy nie przepadali za zmianami. Poradziła sobie jednak ze wszystkimi problemami i znalazła miłość - malarza Kusego. Szczęście pary zostaje przerwane, gdy ze Stanów Zjednoczonych przyjeżdża mąż Lucy, Louis. Informuje on kobietę, że ich rozwód nie został do końca przeprowadzony.

Środa

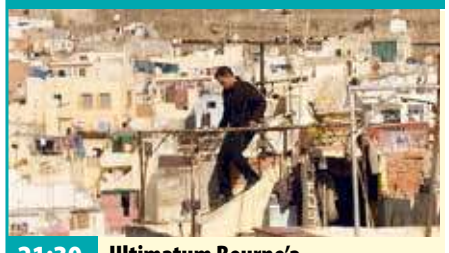

21:30 TVN **Ultimatum Bourne'a**

film sensacyjny, Niemcy, USA, 2007

Ministerstwo Obrony przejmuje tajny program Treadstone. Jason musi walczyć o przetrwanie. Znający tajemnice projektu stanowi ogromne zagrożenie dla dawnych zwierzchników. Po śmierci ukochanej kobiety, z wymazaną pamięcią musi zmagać się z wewnętrznymi demonami. Mimo śmiertelnego ryzyka, Bourne postanawia poznać prawdę o sobie. Tymczasem londyński dziennikarz, Simon Ross, wpada na trop operacji Blackbriar i chce skontaktować się z Jasonem, który byłby cennym informatorem.

Czwartek

20:10 TVP2 **Faceci od kuchni**

komedia, Francja, Hiszpania, 2012

Pasją Jacky'ego est sztuka kulinarna. Ten zapalony kucharz nie potrafi jednak utrzymać posady w żadnej restauracji. Kolejni pracodawcy zwalniają go bowiem za krytykowanie ich metod i skłonność do eksperymentowania. Zaniepokojona tym faktem ciężarna dziewczyna Jacky'ego, Béatrice, załatwia mu w końcu pracę w domu spokojnej starości. Tymczasem Alexandre Lagarde (Jean Reno), doświadczony szef kuchni słynnej paryskiej restauracji, także boryka się z problemami.

piątek 14 czerwca

TVP 1

05:20 **Natura w Jedynce** - 24 godziny w Himalajach. Walka o przetrwanie
06:15 **Wieczna miłość** - serial, prod. Turcja, 2015
07:05 **Elif** - serial, prod. Turcja
08:00 **Wiadomości**
08:10 **Pogoda poranna**
08:15 **Kwadrans polityczny**
09:10 **Czterdziestolatek** - Judym, czyli czyn społeczny
10:10 **Komisarz Alex** - serial kryminalny TVP
11:05 **Ojciec Mateusz** - serial kryminalny TVP
12:00 **Wiadomości**
12:15 **Agrobiznes**
12:35 **Agropogoda** - magazyn
12:40 **Siatkówka mężczyzn** - Liga Narodów: Rosja - Polska
15:00 **Wiadomości**
15:15 **Alarm!** - magazyn
15:35 **Okrasa łamie przepisy**
16:05 **Wieczna miłość** - serial
17:00 **Teleexpress**

TVP 2

05:20 **Koło fortuny** - teleturniej
06:00 **Doktor z alpejskiej wioski** - serial, prod. Niemcy, 2008
06:55 **Anna Dymna - spotkajmy się**
07:20 **Familiada** - teleturniej
07:55 **Pytanie na śniadanie**
11:00 **Panorama**
11:05 **Pogoda**
11:10 **Pytanie na śniadanie Extra**
11:25 **Rodzinka.pl** - serial
11:55 **Barwy szczęścia** - serial obyczajowy TVP
12:30 **Koło fortuny** - teleturniej
13:15 **Marzę o Tobie**
14:05 **Coś dla Ciebie** - magazyn
14:30 **Operacja Zdrowie!** - magazyn medyczny
15:10 **Doktor z alpejskiej wioski** - serial
16:00 **Koło fortuny**

TVN

05:10 **Uwaga!** - magazyn
05:35 **Mango** - telezakupy
06:50 **Kuchenne rewolucje** - program kulinarno-rozrywkowy
07:50 **Doradca smaku** - Makaron ryżowy
08:00 **Dzień Dobry TVN** - magazyn
11:00 **Ukryta prawda** - program obyczajowy
12:00 **SOS Ekipy w akcji**
13:00 **Szkoła**
14:00 **Agent** - Gwiazdy
15:00 **Kuchenne rewolucje** - program kulinarno-rozrywkowy
16:00 **Szkoła**
17:00 **SOS Ekipy w akcji**
18:00 **Ukryta prawda** - program obyczajowy
19:00 **Fakty**
19:35 **Sport**
19:45 **Pogoda**
19:50 **Uwaga!** - magazyn

POLSAT

06:00 **Nowy dzień z Polsat News**
08:45 **Malanowski i Partnerzy**
09:45 **Dzień, który zmienił moje życie**
10:45 **Dlaczego ja?**
11:45 **Gliniarze** - serial kryminalny
12:40 **Trudne sprawy**
13:40 **Sekrety rodziny**
14:40 **Dlaczego ja?**
15:50 **Wydarzenia**
16:10 **Pogoda**
16:15 **Interwencja**
16:40 **Gliniarze** - serial kryminalny
17:40 **Sekrety rodziny**
18:50 **Wydarzenia**
19:20 **Sport**
19:25 **Pogoda**
19:30 **Świat według Kiepskich** - serial komediowy prod. Polska
20:05 **Nie ma mocnych**

TVP Kultura

07:00 **Teledyski** - muzyka klasyczna
08:00 **Informacje kulturalne** - informator kulturalny
08:15 **Studio Kultura** - Rozmowy - Dr Tomasz Witkowski
08:45 **Księstwo** - film obyczajowy
11:00 **Chłopi** - serial TVP
13:05 **Studio Kultura** - Rozmowy - Dr Tomasz Witkowski
13:25 **Międzynarodowy Jazzowy Konkurs Skrzypcowy im. Zbigniewa Seiferta** - Koncert Galowy - konkurs
14:45 **Kocie ślady** - film TVP, prod. Polska, 1971, reż. Paweł Komorowski, wyk. Janusz Gajos, Mieczysław Pawlikowski, Joanna Jędryka, Grzegorz Warchoł, Alicja Jachiewicz, Jerzy Trela

TV Puls

06:00 **Zbuntowany anioł**
07:00 **Wojny magazynowe: Kanada**
08:00 **Lombard. Życie pod zastaw** - serial obyczajowy
09:00 **Rodzinny interes**
10:00 **Zaklinaczka duchów** Dzięki swojemu darowi Melinda Gordon potrafi komunikować się z zagubionymi duszami zmarłych ludzi i pomaga im przejść na drugą stronę.
12:00 **CSI: Kryminalne zagadki Las Vegas** Zespół specjalistów z laboratorium kryminalistycznego poszukuje dowodów zbrodni podczas rozwiązywania morderstw występujących w Las Vegas.
13:00 **112: na każde wezwanie**
13:30 **Lekarze na start**

TVN 7

05:05 **Szkoła**
06:05 **Ukryta prawda**
07:05 **Sąd rodzinny** - program sądowy
08:00 **Szpital** - program obyczajowy
09:00 **Big Brother**
10:00 **Big Brother Pobudka**
10:05 **Mango telezakupy**
11:45 **19 +**
12:10 **Kryminalni** - serial kryminalny, Polska
13:15 **Ukryta prawda** - magazyn obyczajowy
14:15 **Big Brother Popołudnie**
14:20 **Sąd rodzinny** - program sądowy
15:20 **Sędzia Anna Maria Wesołowska** - program sądowy
16:20 **Szpital** - program obyczajowy
17:15 **Big Brother Podwieczorek**
17:20 **Milionerzy**

TV 4

06:00 **Buffy, postrach wampirów**
07:05 **Jeźdźcy smoków na końcu świata**
07:35 **Dragon Ball Super**
08:00 **Nasz Nowy Dom**
09:00 **Septagon**
10:00 **Hell's Kitchen - Piekielna Kuchnia**
11:30 **SuperPies**
12:00 **9. miesiąc**
13:00 **Detektywi w akcji**
14:00 **STOP Drogówka** - magazyn
15:00 **Policjantki i Policjanci** - serial obyczajowy prod. Polska
16:00 **Gliniarz i prokurator**
17:00 **Joker**
18:00 **Septagon**
19:00 **Policjantki i Policjanci** - serial obyczajowy prod. Polska
20:00 **Gwiazdy Kabaretu**
21:00 **Sprawiedliwi - Wydział Kryminalny**

TELETURNIEJ

17:30 **Jaka to melodia?** - teleturniej muzyczny
18:30 **Korona królów** - taka historia... - Dwór królewski, czyli blask majestatu - telenowela historyczna
18:55 **Jeden z dziesięciu**
19:30 **Wiadomości**
20:15 **56. KFPP w Opolu** - Od Opola do Opola
00:15 **El Principe - dzielnica zła** - serial, prod. Hiszpania, 2014
02:00 **Ocaleni** - reality show
03:00 **Magazyn kryminalny 997** - magazyn
03:50 **Notacje** - Czesław Majewski. Panie Czesiu grać - cykl dokumentalny
04:05 **Zakończenie dnia**

TELETURNIEJ

16:35 **Familiada** - teleturniej
17:10 **Więzień miłości**
18:00 **Panorama**
18:25 **Pogoda**
18:30 **Sport Telegram**
18:40 **Na dobre i na złe** - serial TVP
19:35 **Rodzinka.pl** - serial komediowy TVP
20:10 **Kino relaks - Miłosna zagrywka** - film obyczajowy, prod. USA
22:05 **Sztorm** - film fabularny, prod. USA, 1996
00:25 **6 kul** - film akcji, prod. USA, 2012
02:25 **Eddie** - komedia
04:15 **Kontakt** - serial
05:10 **Zakończenie dnia**

FILM PRZYGODOWY

20:00 **Hobbit: Niezwykła podróż** - film przygodowy, USA, Nowa Zelandia, 2012, reż. Peter Jackson, wyk. Martin Freeman, Ian McKellen, Richard Armitage, Ken Stott, Graham McTavish, Dean O'Gorman, Aidan Turner, James Nesbitt
23:30 **Blade, Wieczny Łowca** - film horror, USA, 1998, reż. Stephen Norrington, wyk. Wesley Snipes, Stephen Dorff, Kris Kristofferson, N'Bushe Wright, Donal Logue, Udo Kier, Arly Jover
01:55 **Kuba Wojewódzki**
02:55 **Uwaga!** - magazyn
03:15 **Moc Magii**

FILM SENSACYJNY

22:05 **Kongo** W nieprzebytej dżungli Konga ginie wyprawa amerykańskich poszukiwaczy diamentów. W ekipie ratunkowej, prócz przyjaciół Petera Elliota, są też niebezpieczni najemnicy, nawiedzeni fantaści oraz - mówiąca gorylica...
00:35 **Granice wytrzymałości** - film przygodowy Młody himalaista Peter Garrett musi wyruszyć na ratunek swej siostrze Annie uwięzionej w lodowej grocie na niedostępnym szczycie K2.
03:05 **Tajemnice losu**
04:55 **Disco Gramy** - program rozrywkowy

DRAMAT

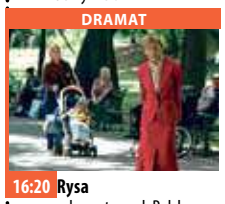

16:20 **Rysa** - dramat, prod. Polska, 2008, reż. Michał Rosa, wyk. Jadwiga Jankowska-Cieślak
18:00 **Świat w dokumencie** - Tak daleko, tak blisko - film dokumentalny
19:00 **Teledyski**
19:30 **Koło pióra 15**
20:00 **Informacje kulturalne**
20:20 **Wstęp do filmu** - Mama
20:25 **Wieczór kinomana** - Mama - dramat, prod. Kanada, 2014
22:50 **Za młodzi na śmierć** - John Belushi - film
23:55 **Tygodnik Kulturalny**
00:50 **Teraz animacje!** - Pies Schroedingera - film
01:00 **Teraz animacje!** - Wyjdę z siebie - film

SERIAL OBYCZAJOWY

15:00 **Lombard. Życie pod zastaw** - serial obyczajowy
16:00 **Rodzinny interes**
18:00 **Lombard. Życie pod zastaw** - serial
20:00 **Kula w łeb**
21:50 **Pocałunek smoka**
23:45 **Maczeta zabija**
01:50 **Rodzinny interes**
03:00 **Biesiada na cztery pory roku** - serial obyczajowy
03:40 **Na jedwabnym szlaku** - serial dokumentalny
04:05 **Menu na miarę** - fabularny
04:40 **Z archiwum policji** - fabularny
05:00 **Dyżur**
05:25 **Z archiwum policji**

PROGRAM ROZRYWKOWY

17:55 **Żony Hollywood** - program rozrywkowy
18:55 **Kryminalni** - serial kryminalny, Polska
20:00 **Big Brother**
21:00 **Super 8** - film przygodowy, USA, 2011, reż. J.J. Abrams, wyk. Joel Courtney, Elle Fanning, Amanda Michalka, Kyle Chandler
23:20 **Masz wiadomość** - film komedia, USA, 1998, reż. Nora Ephron, wyk. Tom Hanks, Meg Ryan, Greg Kinnear, Parker Posey, Jean Stapleton, Dabney Coleman, Steve Zahn
01:55 **Druga strona medalu** - talk show
03:25 **Moc Magii**

FILM AKCJI

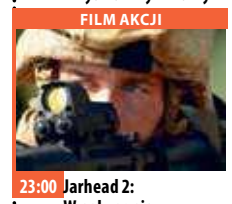

23:00 **Jarhead 2: W polu ognia** Po śmierci swego dowódcy kapral Chris Merrimette obejmuje dowodzenie jednostką dostarczającą zaopatrzenie do wysuniętej bazy w rejonie kontrolowanym przez Talibów. Podczas jednego z konwojów Merrimette i jego ludzie dostają rozkaz udziału w akcji oddziału sił specjalnych mającej na celu ocalenie i wywiezienie z terytorium wroga kobiety poszukiwanej przez Talibów.
01:15 **Zagadkowe zgony**
02:40 **Disco Polo Life** - program rozrywkowy prod. Polska

eprasa.pl 18228fa22c

KURIER GMIN
TYGODNIK POWIATU WOŁOWSKIEGO
www.kuriergmin.pl

sobota 15 czerwca

TVP 1

05:35 **Klan** - telenowela TVP
06:25 **Sprawa dla reportera**
07:20 **Rok w ogrodzie**
07:45 **Rok w ogrodzie Extra**
08:00 **Pełnosprawni** - magazyn dla niepełnosprawnych
08:25 **Wojsko - polskie.pl**
08:50 **Studio Raban**
09:20 **Rodzinny ekspres** - magazyn
09:50 **Sekundy, które zmieniły życie**
10:15 **Korona królów** - telenowela historyczna TVP
12:30 **Fascynujący świat** - Najdziwniejsza pogoda we wszechświecie
13:25 **Z pamięci** - felieton
13:40 **Okrasa łamie przepisy** - Zdrowa, polska wieprzowina - magazyn
14:10 **Jak to działa** - Krew
14:45 **Ojciec Mateusz** - serial kryminalny TVP
15:40 **Siatkówka mężczyzn**

TELETURNIEJ

18:25 **Jaka to melodia?** - teleturniej muzyczny
19:25 **Sport**
19:30 **Wiadomości**
20:05 **Pogoda**
20:15 **56. KFPP w Opolu** - Premiery
22:20 **56. KFPP w Opolu** - "Walizki moje pełne snów", czyli podróż poety
24:00 **Boks** - Zawodowa gala w Rydze WBSS, o tytuł mistrza świata WBO: Krzysztof Głowacki - Mairis Briedis
01:15 **Wszystko, co najlepsze** - melodramat, prod. USA, 1990, reż. Tom Moore
03:40 **Z pamięci** - felieton
03:45 **Zakończenie dnia**

TVP 2

05:30 **Koło fortuny**
06:05 **Doktor z alpejskiej wioski** - serial
07:00 **M jak miłość** - serial TVP
07:55 **Pytanie na śniadanie**
10:45 **Pogoda**
10:50 **Pytanie na śniadanie Extra**
11:25 **Gwiazdy w południe** - Tora! Tora! Tora!
14:00 **Familiada** - teleturniej
14:35 **Koło fortuny** - teleturniej
15:15 **Rodzinka.pl** - serial komediowy TVP
15:45 **Zmiennicy** - serial TVP
16:55 **U Pana Boga w ogródku** - serial komediowy
17:45 **Dla niesłyszących** - Słowo na niedzielę
18:00 **Panorama**
18:20 **Pogoda**
18:25 **Sport Telegram**
18:35 **Postaw na milion**
19:35 **Lajk!**

KOMEDIA

20:05 **Teściowie** - komedia, prod. Niemcy, USA, 2003, reż. Andrew Fleming, wyk. MIchael Douglas, Ryan Reynolds, Albert Brooks
21:50 **Fatalna namiętność** - dramat, prod. USA, 1997
24:00 **Charley Varrick** - film sensacyjny, prod. USA, 1973, reż. Don Siegel, wyk. Walter Matthau, Joe Don Baker, Felicia Farr
02:00 **Miłosna zagrywka** - film obyczajowy, prod. USA, 2005, reż. Bobby Farrelly, Peter Farelly, wyk. Drew Barrymore, Jimmy Fallon, Armando Riesco
03:45 **Zakończenie dnia**

TVN

05:20 **Uwaga!** - magazyn
05:45 **Mango** - telezakupy
08:00 **Dzień Dobry TVN** - magazyn
11:00 **Na Wspólnej** - serial obyczajowy, Polska
12:50 **MasterChef Junior**
14:25 **Top Model** - program rozrywkowy
15:25 **Efekt Domina**
16:00 **Kuchenne rewolucje** - program kulinarno-rozrywkowy
17:00 **Dorota inspiruje**
18:00 **Weekendowa metamorfoza**
19:00 **Fakty**
19:25 **Sport**
19:35 **Pogoda**
19:45 **Uwaga!** - magazyn
20:00 **Sposób na teściową** - film komedia, USA, Niemcy, 2005, reż. Robert Luketic, wyk. Jane Fonda, Michael Vartan

KOMEDIA

22:10 **Ted** - film komedia, USA, 2012, reż. Seth MacFarlane, wyk. Mark Wahlberg, Mila Kunis, Seth MacFarlane, Joel McHale, Giovanni Ribisi
00:25 **Zbaw mnie od złego** - film horror, prod. USA, 2010, reż. Wes Craven, wyk. Max Thieriot, John Magaro, Denzel Whitaker, Zena Grey Policjant z Nowego Jorku bada serię przestępstw. Pomaga mu znający się na egzorcyzmach ksiądz.
02:40 **Uwaga!** - magazyn prod. Polska
03:00 **Moc Magii**

POLSAT

06:00 **Nowy dzień z Polsat News**
08:45 **Scooby-Doo: Maska Błękitnego Sokoła**
10:15 **Ewa gotuje**
10:55 **Jak rozpętałem II wojnę światową cz. 1 - Ucieczka** Jedna z najlepszych, polskich komedii opisująca przygody szeregowca Franka Dolasa, który chce koniecznie zabłysnąć bohaterskimi czynami, ale plącze się w coraz bardziej niesamowite tarapaty. 31 sierpnia 1939 roku Franek przybywa na granicę niemiecką w składzie plutonu mającego wzmocnić obronę stacji kolejowej.
12:45 **Sekrety rodziny**
13:45 **Świat według Kiepskich**
17:45 **Chłopaki do wzięcia**
18:50 **Wydarzenia**

SERIAL KOMEDIOWY

19:30 **Świat według Kiepskich** - serial komediowy prod. Polska
20:05 **Emotki** Film odkrywa przed nami sekretny świat naszych smartfonów. Ukryte za aplikacją, z której korzystamy wysyłając wiadomości, gwarne miasto Tekstopolis to miejsce, w którym mieszkają i pracują emotki. Każda z nich ma określone zadanie i jedną konkretną emocję, którą wyraża.
22:00 **FEN Ostróda**
00:10 **Stan zagrożenia**
03:25 **Tajemnice losu**
04:55 **Disco Gramy**
05:40 **Telezakupy TV Okazje**

TVP Kultura

07:00 **Teledyski**
07:30 **Informacje kulturalne**
07:45 **Śpiewa Wanda Warska**
08:15 **Serialowa nostalgia** - Przygody pana Michała
09:30 **Tygodnik Kulturalny**
10:25 **Dokument tygodnia** - Sztuka Rosji: Drogi do rewolucji - serial dokumentalny, prod. Wielka Brytania, 2009
11:30 **Pau Casals** - siła milczenia, prod. Hiszpania, 2017
13:15 **Wydarzenie aktualne**
13:50 **Bohater roku** - film obyczajowy, prod. Polska, 1987, reż. Feliks Falk, wyk. Jerzy Stuhr, Mieczysław Franaszek
15:55 **One. Kobiety kultury**
16:35 **Skarby króla Salomona**
18:25 **Dranie w kinie** - magazyn
19:05 **David Bowie: The Man Who Sold The World**

DRAMAT

20:20 **Bilet do kina - Motyl. Still Alice** - dramat prod. USA, 2014, reż. Richard Glatzer, Wash Moreland, wyk. Julianne Moore, Alec Baldwin, Kristen Stewart, Kate Bosworth
22:10 **Sgt. Pepper's w Filharmonii Paryskiej**
23:30 **Seans kultowy**
02:15 **Performance** - Konteksty 2018
03:00 **Wieczór kinomana - Mama** - dramat
05:25 **Legendy Rocka** - James Brown
05:50 **Zakończenie dnia**

TV Puls

05:50 **Czynne całą dobę**
07:00 **Taki jest świat** - program informacyjny
07:50 **Lekarze na start**
10:10 **Lombard. Życie pod zastaw** - serial obyczajowy prod. Polska
15:00 **Rodzinny interes** - serial obyczajowy prod. Polska Serial opowiadający o dwójce przyjaciół z dzieciństwa Wojtku i Ryszardzie (Marek Krupski i Ireneusz Dydliński), którzy wychowali się w domu dziecka, a po latach postanowili otworzyć warsztat samochodowy. Pracuje tu niezawodny duet mechaników: młody Dawid (Patryk Janas), który uczy się fachu przy doświadczonym Bronku (Roman Szczeblewski).

FILM AKCJI

20:00 **Liberator 2** Casey Ryback wyrusza wraz z siostrzenicą na wakacje do Los Angeles. Podczas podróży ich pociąg zostaje zaatakowany przez terrorystów.
22:00 **Niebezpieczna dzielnica**
23:30 **Gorąca laska**
01:50 **Taki jest świat** - program informacyjny
02:25 **Na jedwabnym szlaku** - serial dokumentalny
03:05 **Menu na miarę** - fabularny
04:40 **Z archiwum policji** - fabularny
05:00 **Dyżur**
05:25 **Z archiwum policji** - fabularny

TVN 7

05:40 **Ukryta prawda** - program obyczajowy
06:40 **Mango** - telezakupy
08:45 **Big Brother**
11:40 **Ukryta prawda** - magazyn obyczajowy
13:45 **Beethoven III** - film rodzinny, USA, 2000, reż. David M. Evans, wyk. Judge Reinhold, Julia Sweeney, Joe Pichler, Michaela Gallo
15:50 **Gremliny rozrabiają** - film S-F, USA, 1984, reż. Joe Dante, wyk. Zach Galligan, Phoebe Cates, Hoyt Axton, Polly Holliday, Keye Luke, Scott Brady, Edward Andrews
17:55 **Zbuntowana księżniczka** - film komedia, Francja, USA, Wielka Brytania, 2008, reż. Nick Moore, wyk. Emma Roberts, Juno Temple, Kimberley Nixon
20:00 **Big Brother**

KOMEDIA

21:00 **Smoking** - film komedia, USA, 2002, reż. Kevin Donovan, wyk. Jackie Chan, Jennifer Love Hewitt, Jason Isaacs, Debi Mazar, Ritchie Coster, Peter Stormare
23:05 **Big Brother Nocą +** - program rozrywkowy
23:40 **Gracz** - film sensacyjny, USA, 2014, reż. Rupert Wyatt, wyk. Mark Wahlberg, Brie Larson, Jessica Lange, Amin Joseph, John Goodman, George Kennedy
01:55 **Druga strona medalu** - talk show
03:30 **Moc Magii**

TV 4

06:00 **101 dalmatyńczyków**
08:05 **Flintstonowie**
08:35 **Dzielny Despero** Despero, mały mysi bohater o wielkich uszach, kocha muzykę, z zamiłowaniem czyta książki i marzy o wielkich czynach.
10:30 **Policjantki i Policjanci**
13:30 **STOP Drogówka**
14:35 **Wielka draka w chińskiej dzielnicy** W chińskiej dzielnicy San Francisco żyje od dwóch tysięcy lat starzec, czarownik Lo Pan - zamieniony w demona jest nieśmiertelny i bezcielesny.
16:45 **Cuda z nieba** Życie małej Annabel naznaczone jest chronicznym bólem, częstymi pobytami w szpitalu i widmem przedwczesnej śmierci.

POPULARNO-NAUKOWY

19:00 **Galileo** - popularno-naukowy
20:00 **Policjantki i Policjanci**
22:00 **Sprawiedliwi - Wydział Kryminalny**
00:00 **Klątwa Jessabelle** - horror Po tragicznym wypadku samochodowym Jessabelle wraca do rodzinnego domu w odludnej Luizjanie. W mistycznym świecie, który tworzą miejscowe legendy, wyczuwa obecność niepokojącej, paranormalnej energii.
01:55 **Zagadkowe zgony**
02:25 **Interwencja**
02:40 **Disco Polo Life** - program rozrywkowy
03:40 **Top 10 lista przebojów** - program rozrywkowy

niedziela 16 czerwca

TVP 1

05:15 **Klan** - telenowela TVP
06:05 **Słownik polsko@polski**
06:35 **Wojsko - polskie.pl**
07:00 **Transmisja Mszy Świętej**
08:00 **Tydzień**
08:30 **Zakochaj się w Polsce** - Elbląg - magazyn
09:05 **Ziarno**
09:40 **Prywatne życie zwierząt** - reportaż
10:10 **Flicka 2**
11:55 **Między ziemią a niebem** - magazyn
12:00 **Anioł Pański**
12:15 **Między ziemią a niebem** - magazyn
12:40 **Siatkówka mężczyzn** - Liga Narodów: Polska - Kanada
15:00 **Lekkoatletyka**
17:00 **Teleexpress**
17:20 **Pogoda**
17:30 **Jaka to melodia?**
18:30 **Program rozrywkowy**
19:25 **Sport**

PROGRAM INFORMACYJNY

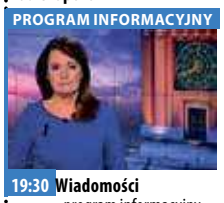

19:30 **Wiadomości** - program informacyjny prod. Polska
20:05 **Pogoda** - program informacyjny
20:15 **56. KFPP w Opolu** - Nie pytaj o Polskę
23:45 **Znam kogoś, kto cię szuka** - dramat prod. Polska, Francja, 2015, reż. Julia Kowalski, wyk. Andrzej Chyra, Artur Steranko, Yoann Zimmer, Liv Hennequier
01:15 **Jaka to melodia?** - teleturniej muzyczny prod. Polska
02:05 **Jasminum** - film obyczajowy
04:00 **Zakończenie dnia**

TVP 2

05:20 **Dla niesłyszących** - Słowo na niedzielę - Uschłe serce
05:30 **Koło fortuny**
06:05 **Doktor z alpejskiej wioski** - serial
07:00 **M jak miłość** - serial TVP
07:55 **Pytanie na śniadanie**
11:00 **Rodzinne oglądanie** - Afryka Południowa 1. Poszukiwanie wody - serial dokumentalny
12:05 **Gwiazdy w południe - Rancho w dolinie** - western, prod. USA, Wielka Brytania, 1956
14:00 **Familiada** - teleturniej
14:35 **Koło fortuny**
15:15 **Europa da się lubić**
16:25 **Kocham Cię, Polsko!**
17:55 **PKO Nocny Wrocław Półmaraton** - felieton
18:00 **Panorama**
18:15 **Piłka nożna** - Mistrzostwa Europy U21: Polska - Belgia

FILM KRYMINALNY

20:45 **Wyścig z czasem** - film kryminalny, prod. USA, 2003, reż. Carl Franklin, wyk. Denzel Washington, Eva Mendes, Tom Hillmann
22:40 **Thelma i Louise** - dramat, prod. USA, 1991, reż. Ridley Scott, wyk. Susan Sarandon, Geena Davis, Harvey Keitel
00:55 **Zawód: Amerykanin** - serial, prod. USA, 2013
02:40 **Teściowie** - komedia, prod. Niemcy, USA, 2003, reż. Andrew Fleming, wyk. MIchael Douglas, Ryan Reynolds, Albert Brooks
04:20 **Zakończenie dnia**

TVN

05:20 **Uwaga!** - magazyn
05:45 **Mango** - telezakupy
08:00 **Dzień Dobry TVN** - magazyn
11:00 **Weekendowa metamorfoza**
12:00 **Co za tydzień** - magazyn
12:50 **Projekt Lady**
13:50 **Hop** - film komedia, USA, 2011, reż. Tim Hill, wyk. James Marsden, Russell Brand, Kaley Cuoco, Hank Azaria
15:50 **Bardzo Dziki Zachód** - film western, USA, 1999, reż. Barry Sonnenfeld, wyk. Will Smith, Kevin Kline, Kenneth Branagh, Salma Hayek, M. Emmet Walsh
18:00 **Big Brother Tydzień**
19:00 **Fakty**
19:25 **Sport**
19:35 **Pogoda**
19:45 **Uwaga!** - magazyn

FILM SENSACYJNY

20:00 **Ocean's Eleven: Ryzykowna gra** - film sensacyjny, USA, 2001, reż. Steven Soderbergh, wyk. George Clooney, Brad Pitt, Julia Roberts, Matt Damon, Andy Garcia, Don Cheadle, Eddie Jemison, Bernie Mac, Elliott Gould, Carl Reiner, Scott Caan, Casey Affleck, Shaobo Qin
22:20 **Rambo** - film sensacyjny, USA, 1982, reż. Ted Kotcheff, wyk. Sylvester Stallone, Richard Crenna, Brian Dennehy, Bill McKinney, Jack Sarrett
00:25 **Big Brother Tydzień**
01:30 **Kuchenne rewolucje**
02:30 **Uwaga!** - magazyn
02:50 **Moc Magii**

POLSAT

06:00 **Nowy dzień z Polsat News**
08:30 **Jeźdźcy smoków na końcu świata** Wyspa Berk zmieniła się, a wraz z nią jej niezwykli mieszkańcy. Poznamy kolejne przygody grupy nastoletnich smoczych jeźdźców, którzy już po mistrzowsku na swoich smokach wykonują podniebne akrobacje.
09:05 **Klopsiki i inne zjawiska pogodowe** Flint jest młodym naukowcem z małego miasteczka.
10:55 **Gwiezdne wojny: Część IV - Nowa nadzieja** Jedi zostali wytępieni, a Imperium żelazną ręka sprawuje rządy nad całą galaktyką. Jednak mała grupa Rebeliantów podejmuje z nim walkę.
13:45 **Emotki**

KOMEDIA

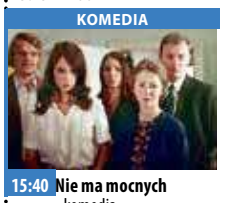

15:40 **Nie ma mocnych** - komedia Kontynuacja przygód dwóch rodzin zabużańskich, osadników na Dolnym Śląsku, którzy po latach szukają męża dla swej wnuczki, by zdobyć następcę do swojego gospodarstwa.
17:45 **Nasz Nowy Dom** - magazyn
18:50 **Wydarzenia**
19:30 **Państwo w Państwie**
20:05 **Świętokrzyska Gala Kabaretowa**
23:00 **CSI: Kryminalne zagadki Nowego Jorku**
03:00 **Tajemnice losu**
04:55 **Disco Gramy** - program rozrywkowy
05:40 **Telezakupy TV Okazje**

TVP Kultura

07:00 **Teledyski**
07:35 **Którędy po sztukę**
07:45 **Dranie w kinie**
08:30 **Angielskie śniadanie** - Wszystkie stworzenia duże i małe - serial
09:35 **Od ucha do ucha** - Niezapomniany Leonard Bernstein
10:40 **Od ucha do ucha** - Teatr/Opera/Balet/Koncert
11:55 **Trzeci punkt widzenia**
12:30 **Esterhazy** - film
13:05 **Bilet do kina** - Motyl. Still Alice - dramat
14:55 **Chuligan Literacki**
15:30 **Gianni Schicchi Woody'ego Allena** - za kulisami - film dokumentalny, prod. Niemcy, 2015
16:05 **Gianni Schicchi** - opera
17:15 **Niedziela z.... Krzysztofem Zanussim**
18:05 **Niedziela z... Krzysztofem Zanussim** - Cwał - komediodramat

FILM KOSTIUMOWY

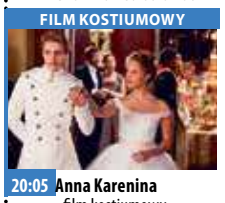

20:05 **Anna Karenina** - film kostiumowy, prod. USA, 2012, reż. Joe Wright
22:20 **Scena alternatywna**
22:50 **Trzeci punkt widzenia** - program publicystyczny
23:30 **Dokument.pl** - Z pogranicza cudu - film dokumentalny
00:35 **Kino nocne** - Fotograf - dramat, prod. Polska
02:35 **Teraz animacje!** - Pies Schroedingera - film
02:45 **Teraz animacje!** - Wyjdę z siebie - film
02:50 **Teraz animacje!** - Linie życia - film animowany
03:10 **Za młodzi na śmierć** - John Belushi - film dokumentalny

TV Puls

07:45 **Jankes i Dama**
08:40 **Przygody Merlina** Młody czarodziej przybywa do Camelotu i ukrywa swoje zdolności, gdyż bezwzględny król, Uther Pendragon, tępi wszelką magię.
10:35 **Plan gry**
12:50 **Najpiękniejsze baśnie braci Grimm: Rumpelstiltskin**
14:10 **Nawiedzony dwór**
15:50 **7 krasnoludków. Historia prawdziwa** W lesie, gdzie żyją tytułowe krasnoludki zjawia się Królewna Śnieżka. Gdy dziewczyna zostaje porwana, mężczyźni postanawiają ją odnaleźć.
17:45 **Piękna i bestia** - film przygodowy
20:00 **Need For Speed**
22:45 **Skok życia**

FILM SENSACYJNY

00:50 **Człowiek prezydenta** - film sensacyjny Doświadczony funkcjonariusz szkoli następcę, by z czystym sumieniem odejść ze służby.
02:30 **Uwikłana** - dramat Porwana kobieta, chcąc ratować chorego syna, pomaga oprawcy w odnalezieniu swojego męża, który ukrywa prawdziwą tożsamość.
03:35 **Taki jest świat** - program informacyjny prod. Polska
04:20 **Z archiwum policji** - fabularny
05:00 **Słodka miłość** - telenowela

TVN 7

05:50 **Ukryta prawda** - program obyczajowy
06:50 **Mango** - telezakupy
08:55 **Big Brother**
10:45 **Ukryta prawda** - magazyn obyczajowy
12:45 **Wyjęty spod prawa Josey Wales** - film western, USA, 1976, reż. Clint Eastwood, wyk. Clint Eastwood, Chief Dan George John Vernon
15:35 **Gremliny II** - film S-F, USA, 1990, reż. Joe Dante, wyk. Zach Galligan, Phoebe Cates, John Glover, Robert Prosky, Robert Picardo, Christopher Lee
17:45 **Sknerus** - film komedia, USA, 1994, reż. Jonathan Lynn, wyk. Michael J. Fox, Kirk Douglas, Nancy Travis, Olivia D'Abo, Bob Balaban, Ed Begley Jr.
20:00 **Big Brother Arena**

FILM PRZYGODOWY

22:00 **Mumia** - film przygodowy, USA, 1999, reż. Stephen Sommers, wyk. Brendan Fraser, Rachel Weisz, John Hannah Poszukiwacze skarbów uwalniają mumię kapłana Ozyrysa, który trzy tysiące lat wcześniej sprzeniewierzył się faraonowi.
00:35 **Wszystko stracone** - film katastroficzny, USA, 2013, reż. J.C. Chandor Kiedy w wyniku zderzenia z kontenerem jacht zaczyna nabierać wody, bezimienny żeglarz zmuszony jest walczyć o życie.

TV 4

06:00 **101 dalmatyńczyków**
08:30 **Superpies** Terroryści grożą wysadzeniem w powietrze San Diego. Jedynym ratunkiem dla miasta jest niepokonana para obrońców prawa - Jake Wilder i jego genialny partner, pies Reno...
10:10 **Galileo**
12:20 **Piłki z jajami** Największą słabością jednego z najbardziej poszukiwanych przestępców, Fenga jest ping-pong, a jedyną szansą FBI na dopadnięcie zbrodniarza są organizowane przez niego prywatne turnieje...
14:05 **Annie**
16:40 **Poszukiwacze Burszytynowej Komnaty**
19:00 **Galileo**
20:00 **Jarhead 2: W polu ognia**

HORROR

22:10 **Grudge: Kląwa 2** - horror Przed dwoma laty w pewnym domu w Tokio rozegrał się koszmar. Jego przyczyną była klątwa, która zabijała każdego, kto przekroczył próg domu. Ofiary umierały z przerażenia, a ich śmierć dawała początek nowej klątwie, przechodzącej jak wirus na kolejne osoby. Tak powstał niekończący się łańcuch śmierci i strachu.
00:25 **Kobiety i mafia**
02:25 **Interwencja**
02:40 **Disco Polo Life** - program rozrywkowy
03:40 **Top 10 lista przebojów**
05:45 **Telezakupy TV Okazje**

eprasa.pl 18228fa22c

poniedziałek 17 czerwca

TVP 1

05:10 **Natura w Jedynce - Wupper - niemiecka Amazonka** - film dokumentalny, prod. Niemcy, 2017
06:15 **Wieczna miłość** - serial, prod. Turcja, 2015
07:05 **Elif** - serial, prod. Turcja, 2014
08:00 **Wiadomości**
08:10 **Pogoda poranna**
08:15 **Kwadrans polityczny**
09:20 **Czterdziestolatek** - Otwarcie Trasy, czyli czas wolny - serial TVP
10:15 **Komisarz Alex** - serial kryminalny TVP
11:10 **Ojciec Mateusz** - serial kryminalny TVP
12:00 **Wiadomości**
12:15 **Agrobiznes**
12:30 **Agropogoda** - magazyn
12:35 **Magazyn Rolniczy**
12:55 **Natura w Jedynce** - Dzikie Galapagos. W falach oceanu

SERIAL OBYCZAJOWY

14:00 **Elif** - serial, prod. Turcja, 2014
15:00 **Wiadomości**
15:10 **Pogoda**
15:15 **Alarm!** - magazyn
15:35 **Okrasa łamie przepisy** - Sandomierz pachnący serem - magazyn
16:05 **Wieczna miłość** - serial
17:00 **Teleexpress**
17:30 **Jaka to melodia?**
18:30 **Korona królów** - telenowela historyczna TVP
18:55 **Jeden z dziesięciu**
19:30 **Wiadomości**
20:10 **Alarm!** - magazyn
20:30 **Leśniczówka**
21:00 **56. KFPP w Opolu** - Scena Alternatywna
22:10 **Rolnik szuka żony**
23:05 **Ekstradycja 2** - serial

TVP 2

05:20 **Koło fortuny**
06:00 **Doktor z alpejskiej wioski** - serial, prod. Niemcy, 2008
06:50 **Coś dla Ciebie** - magazyn
07:20 **Familiada** - teleturniej
07:55 **Pytanie na śniadanie**
11:00 **Panorama**
11:05 **Pogoda**
11:10 **Pytanie na śniadanie Extra**
11:25 **Rodzinka.pl** - serial
11:55 **Barwy szczęścia** - serial obyczajowy TVP
12:30 **Koło fortuny**
13:15 **Marzę o Tobie**
14:05 **Nabożeństwo Kościoła Ewangelicko**
15:10 **Doktor z alpejskiej wioski** - serial
16:00 **Koło fortuny**
16:35 **Familiada** - teleturniej
17:10 **Więzień miłości**
18:00 **Panorama**
18:30 **Sport Telegram**

SERIAL OBYCZAJOWY

18:40 **Na dobre i na złe** - serial TVP
19:30 **Rodzinka.pl** - serial komediowy TVP
20:10 **Zemsta o jasnych oczach** - serial obyczajowy, prod. Francja, 2016
22:05 **Karate po polsku** - film obyczajowy, prod. Polska, 1983, reż. Wojciech Wójcik, wyk. Edward Żentara, Dorota Kamińska, Zbigniew Buczkowski
23:50 **Mandela: Droga do wolności** - film biograficzny
02:20 **Fałszerze. Powrót sfory** - serial sensacyjny
03:15 **Thelma i Louise** - dramat, prod. USA, 1991

TVN

05:25 **Uwaga!** - magazyn
05:55 **Mango** - telezakupy
07:00 **Kuchenne rewolucje** - program kulinarno-rozrywkowy
08:00 **Dzień Dobry TVN**
11:00 **Ukryta prawda** - program obyczajowy
12:00 **SOS Ekipy w akcji**
13:00 **Szkoła**
14:00 **Agent** - Gwiazdy
15:00 **Kuchenne rewolucje** - program kulinarno-rozrywkowy
16:00 **Szkoła**
17:00 **SOS Ekipy w akcji**
18:00 **Ukryta prawda**
19:00 **Fakty**
19:35 **Sport**
19:45 **Pogoda**
19:50 **Uwaga!** - magazyn
20:10 **Doradca smaku** - Pieczone Żeberka z warzywami - program
20:15 **Na Wspólnej** - serial
20:55 **Milionerzy**

PROGRAM ROZRYWKOWY

21:30 **Projekt Lady** - program rozrywkowy prod. Polska
22:30 **Szokujące potrawy**
23:35 **American Pie: Zjazd absolwentów** - film komedia, prod. USA, 2012, reż. Jon Hurwitz, Hayden Schlossberg, wyk. Jason Biggs, Alyson Hannigan, Chris Klein, Thomas Ian Nicholas, Tara Reid, Seann William Scott, Mena Suvari
01:55 **Co za tydzień** - magazyn prod. Polska
02:45 **Uwaga!** - magazyn prod. Polska
03:05 **Moc Magii**

POLSAT

06:00 **Nowy dzień z Polsat News**
08:45 **Malanowski i Partnerzy**
09:45 **Dzień, który zmienił moje życie**
10:45 **Dlaczego ja?**
11:45 **Gliniarze** - serial kryminalny prod. Polska
12:40 **Trudne sprawy**
13:40 **Sekrety rodziny**
14:40 **Dlaczego ja?**
15:50 **Wydarzenia**
16:10 **Pogoda**
16:15 **Interwencja** - magazyn prod. Polska
16:40 **Gliniarze**
17:40 **Sekrety rodziny**
18:50 **Wydarzenia**
19:20 **Sport**
19:25 **Pogoda**
19:30 **Świat według Kiepskich**
20:10 **MEGA HIT - Bez litości** - thriller

FILM PRZYGODOWY

22:55 **Pasażerowie** Podczas międzyplanetarnej podróży kosmicznej do nowego domu, na nową planetę, dwoje pasażerów - wskutek niezrozumiałych, tajemniczych okoliczności - budzi się ze snu dziewięćdziesiąt lat za wcześnie. Jim i Aurora zakochują się w sobie, wiedzą, że spędzą na pokładzie resztę życia. Szybko odkrywają, że statek kosmiczny znajduje się w śmiertelnym niebezpieczeństwie, a życie pasażerów zależy tylko od nich...
01:30 **Tajemnice losu** - program ezoteryczny prod. Polska

TVP Kultura

08:00 **Teledyski** - muzyka klasyczna
08:45 **Szlakiem miejsc niezwykłych** - Pomniki Historii - reportaż
09:00 **Nienasyceni** - magazyn
09:25 **Zuzanna** - film animowany
09:50 **Rysa** - dramat, prod. Polska, 2008, reż. Michał Rosa, wyk. Jadwiga Jankowska-Cieślak, Krzysztof Stroiński, Ewa Telega, Mirosława Marcheluk, Teresa Marczewska
11:30 **Chłopi** - serial TVP
13:35 **Studio Kultura** - Rozmowy
13:55 **Niezapomniany Leonard Bernstein** - Spotkania z muzyką - Anatomia orkiestry symfonicznej - cykl dokumentalny, prod. Niemcy, USA, 1970
15:00 **Człowiek z Hawru**

KOMEDIODRAMAT

16:45 **Cwał** - komediodramat, prod. Polska, 1995, reż. Krzysztof Zanussi, wyk. Bartosz Obuchowicz, Maja Komorowska
18:45 **Wojna domowa** - serial komediowy prod. TVP
19:25 **Chuligan Literacki**
20:00 **Informacje kulturalne**
20:20 **Muzeum Polskiej Piosenki**
21:00 **56. KFPP w Opolu**
00:05 **Powidoki 1**
00:25 **Kino nocne** - Wojaczek - dramat, prod. Polska
02:10 **Informacje kulturalne**
02:30 **Anna Karenina** - film kostiumowy, prod. USA
04:45 **Scena alternatywna - Studio Eksperymentalne**

TV Puls

06:00 **Zbuntowany anioł**
07:00 **Wojny magazynowe: Kanada**
08:00 **Lombard. Życie pod zastaw** - serial obyczajowy prod. Polska
09:00 **Rodzinny interes**
10:00 **Zaklinaczka duchów**
12:00 **CSI: Kryminalne zagadki Las Vegas** Zespół specjalistów z laboratorium kryminalistycznego poszukuje dowodów zbrodni podczas rozwiązywania morderstw występujących w Las Vegas.
13:00 **112: na każde wezwanie**
13:30 **Lekarze na start**
15:00 **Lombard. Życie pod zastaw** - serial obyczajowy prod. Polska
16:00 **Rodzinny interes**
18:00 **Lombard. Życie pod zastaw** - serial

THRILLER

20:00 **Człowiek mafii** - thriller Pracownik kasyna ma chorą córkę. Postanawia obrabować kasyno, by zdobyć pieniądze na jej operację.
21:50 **Liberator 2** Casey Ryback wyrusza wraz z siostrzenicą na wakacje do Los Angeles. Podczas podróży ich pociąg zostaje zaatakowany przez terrorystów.
23:50 **Kula w łeb**
01:40 **Taki jest świat** - program informacyjny
02:15 **Rodzinny interes**
03:15 **Biesiada na cztery pory roku** - serial
05:00 **Słodka miłość**

TVN 7

05:05 **Szkoła**
06:05 **Ukryta prawda** - program obyczajowy
07:05 **Sąd rodzinny** - program sądowy
08:05 **Szpital** - program obyczajowy
09:05 **Big Brother Tydzień**
10:05 **Mango telezakupy**
11:45 **19 +**
12:15 **Kryminalni** - serial kryminalny, Polska
13:20 **Ukryta prawda** - magazyn obyczajowy
14:20 **Sąd rodzinny** - program sądowy
15:20 **Sędzia Anna Maria Wesołowska** - program sądowy
16:20 **Szpital** - program obyczajowy
17:20 **Milionerzy**
17:55 **Żony Hollywood**
18:55 **Kryminalni** - serial kryminalny, Polska

KOMEDIA

20:00 **Zróbmy sobie wnuka** - film komedia, Polska, 2003, reż. Piotr Wereśniak, wyk. Andrzej Grabowski, Małgorzata Kożuchowska, Zbigniew Zamachowski, Paweł Deląg, Katarzyna Bujakiewicz, Joanna Żółkowska
21:50 **Nienarodzony** - film horror, USA, 2009, reż. David S. Goyer, wyk. Odette Yustman, Gary Oldman, Cam Gigandet, Meagan Good
23:40 **Wyspa piratów** - film przygodowy, USA, Francja, Włochy
02:10 **Zagubieni** - serial, USA
03:05 **Moc Magii**

TV 4

06:00 **Buffy, postrach wampirów**
07:05 **Jeźdźcy smoków na końcu świata**
07:35 **Dragon Ball Super**
08:00 **Nasz Nowy Dom**
09:00 **Septagon**
10:00 **Hell's Kitchen - Piekielna Kuchnia**
11:30 **Sekrety Sąsiadów**
12:00 **Galileo**
13:00 **Detektywi w akcji**
14:00 **STOP Drogówka** - magazyn
15:00 **Policjantki i Policjanci**
16:00 **Gliniarz i prokurator** - serial kryminalny
17:00 **Joker**
18:00 **Septagon**
19:00 **Policjantki i Policjanci**
20:00 **Sprawiedliwi - Wydział Kryminalny** - serial kryminalny prod. Polska
21:00 **Gwiazdy Kabaretu**
22:00 **Galileo**

THRILLER S-F

23:00 **Robocop 2** - thriller sci-fiction Były policjant Murphy, człowiek-cyborg, omal nie ginie w ulicznym starciu z bandytami terroryzującymi Detroit. Tymczasem rządząca korporacja konstruuje jeszcze potężniejszego cyborga.
01:30 **STOP Drogówka** - magazyn prod. Polska
02:35 **Cafe Futbol** - magazyn
04:05 **Magazyn Atleci** - program sportowy prod. Polska
04:40 **Trans World Sport** - program sportowy
05:45 **Telezakupy TV Okazje**

wtorek 18 czerwca

TVP 1

05:15 **Natura w Jedynce** - Dzikie Galapagos. W falach oceanu - serial dokumentalny, prod. Niemcy, 2017
06:15 **Wieczna miłość** - serial, prod. Turcja, 2015
07:05 **Elif** - serial, prod. Turcja, 2014
08:00 **Wiadomości**
08:10 **Pogoda poranna**
08:15 **Kwadrans polityczny**
09:15 **Czterdziestolatek** - Rodzina, czyli obcy w domu - serial TVP
10:15 **Komisarz Alex** - serial kryminalny TVP
11:10 **Ojciec Mateusz** - serial kryminalny TVP
12:00 **Wiadomości**
12:15 **Agrobiznes**
12:30 **Agropogoda** - magazyn
12:35 **Magazyn Rolniczy**
12:55 **Natura w Jedynce** - Dzikie Galapagos - serial dokumentalny

SERIAL OBYCZAJOWY

14:00 **Elif** - serial, prod. Turcja, 2014
15:00 **Wiadomości**
15:15 **Alarm!** - magazyn
15:35 **Leśniczówka**
16:05 **Wieczna miłość** - serial
17:00 **Teleexpress**
17:30 **Jaka to melodia?**
18:30 **Korona królów**
18:55 **Jeden z dziesięciu**
19:30 **Wiadomości**
20:10 **Alarm!** - magazyn
20:30 **Leśniczówka**
21:00 **Sisi** - film kostiumowy
22:00 **Rolnik szuka żony**
23:05 **Zaginiona**
00:05 **Pożegnanie świnki doświadczalnej**
01:10 **Wichry wojny** - serial
03:45 **Mars - Najmroczniejsze dni** - dokument

TVP 2

05:25 **Koło fortuny** - teleturniej
06:00 **Doktor z alpejskiej wioski** - serial, prod. Niemcy, 2008
06:55 **Daleko od domu** - reportaż
07:20 **Familiada** - teleturniej
07:55 **Pytanie na śniadanie**
11:00 **Panorama**
11:05 **Pogoda**
11:10 **Pytanie na śniadanie Extra**
11:25 **Rodzinka.pl** - serial komediowy TVP
11:55 **Barwy szczęścia** - serial obyczajowy TVP
12:30 **Koło fortuny** - teleturniej
13:15 **Marzę o Tobie**
14:10 **Postaw na milion** - teleturniej
15:10 **Doktor z alpejskiej wioski** - serial
16:00 **Koło fortuny**

TELETURNIEJ

16:35 **Familiada** - teleturniej
17:15 **Więzień miłości**
18:00 **Panorama**
18:25 **Pogoda**
18:30 **Sport Telegram**
18:40 **Na dobre i na złe** - serial TVP
19:35 **Rodzinka.pl** - serial
20:10 **Ranczo Wilkowyje** - komedia, prod. Polska
22:00 **Rodzinka.pl** - serial komediowy TVP
23:10 **Zemsta o jasnych oczach** - serial
01:05 **Świat bez fikcji**
01:55 **Fałszerze. Powrót sfory** - serial sensacyjny
02:45 **Mandela: Droga do wolności** - film
05:10 **Zakończenie**

TVN

05:10 **Uwaga!** - magazyn
05:35 **Mango** - telezakupy
06:50 **Kuchenne rewolucje** - program kulinarno-rozrywkowy
07:50 **Doradca smaku** - Pieczone Żeberka
08:00 **Dzień Dobry TVN** - magazyn
11:00 **Ukryta prawda** - program obyczajowy
12:00 **SOS Ekipy w akcji**
13:00 **Szkoła**
14:00 **Agent** - Gwiazdy
15:00 **Kuchenne rewolucje** - program kulinarno-rozrywkowy
16:00 **Szkoła**
17:00 **SOS Ekipy w akcji**
18:00 **Ukryta prawda**
19:00 **Fakty**
19:35 **Sport**
19:45 **Pogoda**
19:50 **Uwaga!** - magazyn
20:10 **Doradca smaku**

SERIAL OBYCZAJOWY

20:15 **Na Wspólnej** - serial obyczajowy, Polska
20:55 **Milionerzy**
21:30 **Nieuchwytny** - film sensacyjny, prod. USA, 1996, reż. John Gray, wyk. Steven Seagal, Keenen Ivory Wayans, Bob Gunton, Brian Cox, John M. Jackson, Michelle Johnson
23:30 **Kuba Wojewódzki** - talk show
00:30 **W garniturach** - serial, USA
01:30 **Szokujące potrawy**
02:30 **Uwaga!** - magazyn
02:55 **Moc Magii**

POLSAT

06:00 **Nowy dzień z Polsat News**
08:45 **Malanowski i Partnerzy**
09:45 **Dzień, który zmienił moje życie**
10:45 **Dlaczego ja?**
11:45 **Gliniarze**
12:40 **Trudne sprawy**
13:40 **Sekrety rodziny**
14:40 **Dlaczego ja?**
15:50 **Wydarzenia**
16:10 **Pogoda**
16:15 **Interwencja**
16:40 **Gliniarze**
17:40 **Sekrety rodziny**
18:50 **Wydarzenia**
19:20 **Sport, Pogoda**
19:30 **Świat według Kiepskich**
20:05 **Pasażerowie** Podczas podróży kosmicznej do nowego domu, na nową planetę, dwoje pasażerów budzi się ze snu...

FILM AKCJI

22:25 **Adrenalina 2. Pod napięciem** Chelios zostaje porwany przez tajemniczego chińskiego mafioso. Kiedy trzy miesiące później budzi się, odkrywa, że jego dotąd niezniszczalne serce zostało zastąpione urządzeniem, które wymaga regularnych doładowań elektrycznych, by nie przestało działać. Chev znowu jest więc w wielkich tarapatach, mając na karku meksykańskiego gangstera El Hurona i chińską mafię.
00:35 **Nasz Nowy Dom**
02:35 **Tajemnice losu**
04:55 **Disco Gramy** - program rozrywkowy

TVP Kultura

08:00 **Teledyski**
08:30 **Informacje kulturalne**
08:45 **Szlakiem miejsc niezwykłych** - Pomniki Historii - reportaż
09:00 **Antyfonie** - Sebastian Buczek - film
09:35 **Wielki bieg** - dramat
11:30 **Chłopi** - serial TVP
12:35 **W słońcu i w deszczu** - serial TVP
13:45 **Studio Kultura**
14:00 **Niedziela z.... Krzysztofem Zanussim**
14:50 **Pieśń pasterza** - film dokumentalny
15:30 **KFPP Opole** - 56. KFPP w Opolu - Scena Alternatywna
18:45 **Wojna domowa** - serial komediowy TVP
19:25 **Powidoki** - program publicystyczny
19:40 **One. Kobiety kultury**
20:20 **Lekkie obyczaje - Sekrety i kłamstwa**

DRAMAT

22:50 **Żelazna klasyka - Dzieje grzechu** - dramat, prod. Polska, 1975, reż. Walerian Borowczyk
01:10 **Nocny dokument** - Nie wolno przerwać spektaklu - film dokumentalny, prod. Polska, 2007, reż. Stanisław Janicki
02:20 **Scena Klasyczna**
03:05 **Kino nocne** - Plac Zbawiciela - dramat, prod. Polska, 2006, reż. Joanna Kos-Krauze, Krzysztof Krauze, wyk. Jowita Budnik, Arkadiusz Janiczek, Ewa Wencel
05:05 **Teledyski**
05:50 **Zakończenie dnia**

TV Puls

06:00 **Zbuntowany anioł**
07:00 **Wojny magazynowe: Kanada**
08:00 **Lombard. Życie pod zastaw** - serial obyczajowy prod. Polska
09:00 **Rodzinny interes** - serial obyczajowy
10:00 **Zaklinaczka duchów**
12:00 **CSI: Kryminalne zagadki Las Vegas**
13:00 **112: na każde wezwanie**
13:30 **Lekarze na start**
15:00 **Lombard. Życie pod zastaw** - serial obyczajowy
16:00 **Rodzinny interes**
18:00 **Lombard. Życie pod zastaw** - serial obyczajowy
20:00 **Niebezpieczna dzielnica**
21:40 **Need For Speed**
00:15 **Centurion**

SERIAL OBYCZAJOWY

02:10 **Rodzinny interes** - serial obyczajowy prod. Polska Serial opowiadający o dwójce przyjaciół, którzy postanowili otworzyć warsztat samochodowy. Z kolei ich żony prowadzą mały salon fryzjerski „Bella Ella".
03:15 **Biesiada na cztery pory roku** - serial obyczajowy prod. Polska
03:55 **Z archiwum policji** - fabularny prod. Polska
05:00 **Słodka miłość** - serial obyczajowy Opowieść o historiach miłosnych trzech sióstr.

TVN 7

05:05 **Szkoła**
06:05 **Ukryta prawda** - program obyczajowy
07:05 **Sąd rodzinny** - program sądowy
08:05 **Szpital** - program obyczajowy
09:05 **Sędzia Anna Maria Wesołowska** - program sądowy
10:05 **Mango telezakupy**
11:45 **19 +**
12:15 **Kryminalni** - serial kryminalny, Polska
13:20 **Ukryta prawda** - magazyn obyczajowy
14:20 **Sąd rodzinny** - program sądowy
15:20 **Sędzia Anna Maria Wesołowska** - program sądowy
16:20 **Szpital** - program obyczajowy
17:20 **Milionerzy**
17:55 **Żony Hollywood**

SERIAL KRYMINALNY

18:55 **Kryminalni** - serial kryminalny, Polska
20:00 **Władcy ognia** - film przygodowy, USA, Wielka Brytania, Irlandia, 2002, reż. Rob Bowman, wyk. Christian Bale, Matthew McConaughey, Izabella Scorupco, Gerard Butler, David Kennedy
22:10 **Wszystko stracone** - film katastroficzny, USA, 2013, reż. J.C. Chandor, wyk. Robert Redford
00:15 **Zagubieni** - serial, USA
01:15 **Druga strona medalu** - talk show
02:25 **Moc Magii**

TV 4

06:00 **Buffy, postrach wampirów**
07:05 **Jeźdźcy smoków na końcu świata**
07:35 **Dragon Ball Super**
08:00 **Nasz Nowy Dom**
09:00 **Septagon**
10:00 **Hell's Kitchen - Piekielna Kuchnia**
11:30 **Sekrety Sąsiadów**
12:00 **Galileo**
13:00 **Detektywi w akcji**
14:00 **STOP Drogówka**
15:00 **Policjantki i Policjanci**
16:00 **Gliniarz i prokurator**
17:00 **Joker**
18:00 **Septagon**
19:00 **Policjantki i Policjanci**
20:00 **Sprawiedliwi - Wydział Kryminalny** Fabuła serialu koncentruje się na pracy dwóch par policjantów stanowiących dwa zespoły dochodzeniowe i prowadzonych przez nich śledztwach.

FILM PRZYGODOWY

21:00 **Ostatni rycerze** Bartok włada królestwem należącym do wielkiego imperium zarządzanego przez skorumpowanego i okrutnego cesarskiego ministra.
23:30 **Rusałka. Jezioro umarłych** Marina wkrótce ma wyjść za Romana. Tymczasem jej ukochany nad leśnym jeziorem spotyka tajemniczą dziewczynę.
01:15 **STOP Drogówka** - magazyn
02:20 **Zagadkowe zgony**
02:50 **Interwencja**
03:05 **Magazyn Atleci**
03:40 **Trans World Sport**
04:35 **SuperLudzie**
05:45 **Telezakupy TV Okazje**

eprasa.pl 18228fa22c

KURIER GMIN
TYGODNIK POWIATU WOŁOWSKIEGO
www.kuriergmin.pl

środa 19 czerwca

TVP 1

05:10 **Natura w Jedynce** - Dzikie Galapagos. W pułapce raju - serial dokumentalny, prod. Niemcy, 2017
06:15 **Wieczna miłość** - serial, prod. Turcja, 2015
07:05 **Elif** - serial, prod. Turcja, 2014
08:00 **Wiadomości**
08:10 **Pogoda poranna**
08:15 **Kwadrans polityczny**
09:10 **Czterdziestolatek** - Pocztówka ze Spitzbergenu, czyli oczarowanie - serial TVP
10:20 **Komisarz Alex** - serial kryminalny TVP
11:10 **Ojciec Mateusz** - serial kryminalny TVP
12:00 **Wiadomości**
12:15 **Agrobiznes**
12:35 **Agropogoda** - magazyn
12:40 **Rok w ogrodzie Extra** - magazyn
12:55 **Natura w Jedynce** - Dzika Kornwalia - film

SERIAL OBYCZAJOWY

14:00 **Elif** - serial, prod. Turcja, 2014
15:00 **Wiadomości**
15:10 **Pogoda**
15:15 **Alarm!** - magazyn
15:35 **Leśniczówka**
16:05 **Wieczna miłość** - serial
17:00 **Teleexpress**
17:20 **Pogoda**
17:30 **Jaka to melodia?**
18:30 **Korona królów**
18:55 **Jeden z dziesięciu**
19:30 **Wiadomości**
20:10 **Alarm!** - magazyn
20:30 **Piłka nożna** - Mistrzostwa Europy U21: Włochy - Polska
23:15 **Bez tożsamości** - serial
00:10 **Drużyna Światowych Dni Młodzieży** - film
01:05 **Wojsko - polskie.pl**

TVP 2

05:25 **Koło fortuny**
06:00 **Doktor z alpejskiej wioski** - serial
06:55 **Miłuj bliźniego swego**
07:20 **Familiada** - teleturniej
07:55 **Pytanie na śniadanie**
11:00 **Panorama**
11:05 **Pogoda**
11:10 **Pytanie na śniadanie Extra**
11:25 **Rodzinka.pl** - serial komediowy TVP
11:55 **Barwy szczęścia** - serial obyczajowy TVP
12:30 **Koło fortuny** - teleturniej
13:15 **Marzę o Tobie**
14:10 **Postaw na milion** - teleturniej
15:10 **Doktor z alpejskiej wioski** - serial
16:00 **Koło fortuny**
16:35 **Familiada** - teleturniej
17:10 **Więzień miłości**
18:00 **Panorama**
18:30 **Sport Telegram**

SERIAL OBYCZAJOWY

18:40 **Na dobre i na złe** - serial TVP
19:35 **Rodzinka.pl** - serial komediowy TVP
20:10 **Kino relaks - Tylko ty** - komedia
22:05 **Mocne Kino** - Mordercze starcie - film sensacyjny, prod. USA, 2012, reż. William Kaufman
23:50 **Karate po polsku** - film obyczajowy, prod. Polska, 1983, reż. Wojciech Wójcik, wyk. Edward Żentara
01:30 **Sztuka zbrodni Naturalna piękność** - serial
02:30 **Świat bez tajemnic** - Błogosławiona wina
03:25 **Skazany na miłość** - komedia, prod. Czechy
05:05 **Zakończenie dnia**

TVN

05:10 **Uwaga!** - magazyn
05:35 **Mango** - telezakupy
06:50 **Kuchenne rewolucje** - program kulinarno-rozrywkowy
07:50 **Doradca smaku** - Królik w sosie musztardowo - śmietankowym
08:00 **Dzień Dobry TVN** - magazyn
11:00 **Ukryta prawda** - program obyczajowy
12:00 **SOS Ekipy w akcji**
13:00 **Szkoła**
14:00 **Agent** - Gwiazdy
15:00 **Kuchenne rewolucje** - program kulinarno-rozrywkowy
16:00 **Szkoła**
17:00 **SOS Ekipy w akcji**
18:00 **Ukryta prawda** - program obyczajowy
19:00 **Fakty**
19:50 **Uwaga!** - magazyn
20:10 **Doradca smaku** - Ukraiński banosz

SERIAL OBYCZAJOWY

20:15 **Na Wspólnej** - serial obyczajowy, Polska
20:55 **Milionerzy**
21:30 **Ultimatum Bourne'a** - film sensacyjny, USA, Niemcy, 2007, reż. Paul Greengrass, wyk. Matt Damon, Julia Stiles, David Strathairn, Scott Glenn, Albert Finney, Joan Allen
23:55 **Idealny facet dla mojej dziewczyny** - film komedia, Polska, 2009, reż. Tomasz Konecki, wyk. Marcin Dorociński, Magdalena Boczarska, Izabela Kuna
02:25 **American Horror Story: Asylum** - serial
03:25 **Uwaga!** - magazyn
03:45 **Moc Magii**

POLSAT

06:00 **Nowy dzień z Polsat News**
08:45 **Malanowski i Partnerzy**
09:45 **Dzień, który zmienił moje życie**
10:45 **Dlaczego ja?**
11:45 **Gliniarze**
12:40 **Trudne sprawy**
13:40 **Sekrety rodziny**
14:40 **Dlaczego ja?**
15:50 **Wydarzenia**
16:10 **Pogoda**
16:15 **Interwencja**
16:40 **Gliniarze**
17:40 **Sekrety rodziny**
18:50 **Wydarzenia**
19:20 **Sport**
19:25 **Pogoda**
19:30 **Świat według Kiepskich**
20:05 **Mały** Uciekając przed policją po kradzieży diamentu, Calvin i Percy, podrzucają bezcenny kamień do torebki Vanessy Edwards.

KOMEDIA

22:10 **Tata kontra tata** Spokojny i rodzinny Brad zawsze marzył, żeby się ustatkować i być ojcem. Pewnego dnia jego życzenie się spełnia. Mężczyzna zostaje ojczymem dwójki uroczych dzieci, które jego ukochana ma z poprzedniego związku.
00:15 **Nie kłam kochanie** Marcin jest królem życia: ma pieniądze, robi karierę, lubi kosztowne rozrywki i kobiety. Jednak pewnego dnia traci wszystko. Wczoraj człowiek sukcesu, dzisiaj finansowe dno.
02:35 **Nasz Nowy Dom** - magazyn
03:35 **Tajemnice losu**

TVP Kultura

08:00 **Teledyski**
08:45 **Szlakiem miejsc niezwykłych**
09:00 **Księga Przestrzeni**
09:45 **Sto minut wakacji** - komedia
11:30 **W słońcu i w deszczu** - serial TVP
13:25 **Studio Kultura**
13:40 **Zielono mi** - piosenki Agnieszki Osieckiej
15:50 **Sobie król** - film TVP
16:40 **Legenda Tatr** - dramat, prod. Polska, 1994, reż. Wojciech Solarz
18:40 **Wojna domowa**
19:20 **Pegaz**
20:00 **Informacje kulturalne** - informator kulturalny
20:20 **Geniusz: Picasso** - dramat, prod. USA, 2018
21:25 **W trzy miesiące dookoła świata** - Lewiatan - dramat
23:55 **Dokument w podróży** - Muzeum niewinności

DRAMAT

01:40 **Lekkie obyczaje - Sekrety i kłamstwa** - dramat prod. Francja, Wielka Brytania, 1996, reż. Mike Leigh, wyk. Brenda Blethyn, Timothy Spall, Marianne Jean-Baptiste, Phyllis Logan, Claire Rushbrook
04:05 **Informacje kulturalne** - informator kulturalny - program prod. Polska
04:25 **Ballady jazzowe Tomasza Stańki** - program prod. Polska
04:45 **Ballady jazzowe Zbigniewa Namysłowskiego**
05:20 **Afisz kulturalny**
05:35 **Zakończenie dnia**

TV Puls

06:00 **Zbuntowany anioł** Osierocona Milagros rozpoczyna pracę jako pokojówka rodziny DiCarlo i zakochuje się w synu pana domu.
07:00 **Wojny magazynowe: Kanada**
08:00 **Lombard. Życie pod zastaw** - serial obyczajowy Prowadzenie lombardu to zajęcie ciekawe, momentami ekscytujące, ale często i niebezpieczne. Bohaterami serialu są: właściciel Kazimierz Barski, jego rodzina, pracownicy oraz klienci, którzy pojawiają się w lombardzie z powodu różnych życiowych zawirowań.
09:00 **Rodzinny interes**
10:00 **Zaklinaczka duchów**
12:00 **CSI: Kryminalne zagadki Las Vegas**

MELODRAMAT

13:00 **112: na każde wezwanie** - melodramat
13:30 **Lekarze na start**
15:00 **Lombard. Życie pod zastaw** - serial obyczajowy prod. Polska
16:00 **Rodzinny interes** - serial obyczajowy
18:00 **Lombard. Życie pod zastaw** - serial obyczajowy
20:00 **Armageddon** - film sensacyjny
23:00 **Skok życia**
01:05 **Bez Litości** - film sensacyjny
03:00 **Rodzinny interes**
03:55 **Taki jest świat** - program informacyjny
05:00 **Słodka miłość**

TVN 7

05:05 **Szkoła**
06:05 **Ukryta prawda** - program obyczajowy
07:05 **Sąd rodzinny** - program sądowy
08:05 **Szpital** - program obyczajowy
09:05 **Sędzia Anna Maria Wesołowska** - program sądowy
10:05 **Mango telezakupy**
11:45 **19 +**
12:15 **Kryminalni** - serial kryminalny, Polska
13:20 **Ukryta prawda** - magazyn obyczajowy
14:20 **Sąd rodzinny** - program sądowy
15:20 **Sędzia Anna Maria Wesołowska** - program sądowy
16:20 **Szpital** - program obyczajowy
17:20 **Milionerzy** - program
17:55 **Żony Hollywood**
18:55 **Kryminalni** - serial

FILM OBYCZAJOWY

20:00 **Duma i uprzedzenie** - film obyczajowy, Wielka Brytania, Francja, 2005, reż. Joe Wright, wyk. Keira Knightley, Matthew McFayden, Brenda Blethyn, Donald Sutherland, Rosamund Pike, Judi Dench, Tom Hollander, Jena Malone
22:45 **Szkoła życia** - film komedia, USA, 2013, reż. Jason Bateman, wyk. Jason Bateman, Kathryn Hahn, Rohan Chand
00:30 **Wojownicze żółwie ninja: Historia prawdziwa** - film dokument, USA, 2014
02:35 **Zagubieni** - serial, USA
03:35 **Moc Magii**

TV 4

06:00 **Buffy, postrach wampirów** - serial obyczajowy
07:05 **Jeźdźcy smoków na końcu świata**
07:35 **Dragon Ball Super**
08:00 **Nasz Nowy Dom**
09:00 **Septagon**
10:00 **Hell's Kitchen - Piekielna Kuchnia**
11:30 **Sekrety Sąsiadów**
12:00 **Galileo**
13:00 **Detektywi w akcji** - film akcji
14:00 **STOP Drogówka**
15:00 **Policjantki i Policjanci** - serial obyczajowy
16:00 **Gliniarz i prokurator**
17:00 **Joker** - film akcji
18:00 **Septagon** - film akcji
19:00 **Policjantki i Policjanci** - serial obyczajowy
20:00 **Sprawiedliwi - Wydział Kryminalny**

FILM AKCJI

21:00 **XXX** - film akcji Xander Cage występujący pod pseudonimem XXX jest zapalonym miłośnikiem sportów ekstremalnych. Intensywny wysiłek, ryzyko i kłopoty z wymiarem sprawiedliwości są dla niego codziennością. Pewnego dnia zostaje zwerbowany przez amerykański rząd i jako tajny agent wyjeżdża do Pragi.
23:40 **Ostatni rycerze**
02:05 **Interwencja** - magazyn prod. Polska
02:40 **Disco Polo Life**
03:40 **Top 10 lista przebojów**
05:45 **Telezakupy TV Okazje**

czwartek 20 czerwca

TVP 1

05:10 **Natura w Jedynce** - Dzika Kornwalia - film dokumentalny, prod. Austria, 2016
06:15 **Wieczna miłość** - serial, prod. Turcja, 2015
07:05 **Elif** - serial, prod. Turcja
08:05 **Biała sukienka** - film TVP, prod. Polska, 2003, reż. Michał Kwieciński, wyk. Sambor Czarnota, Paweł Małaszyński, Izabela Dąbrowska, Bogdan Kalus, Elżbieta Karkoszka
09:25 **Madeline** - komedia familijna, prod. USA, Francja, 1998, reż. Daisy von Scherler Mayer, wyk. Frances McDormand
11:00 **Msza Święta**
13:15 **Zakochaj się w Polsce** - Dolina Biebrzy - magazyn
13:50 **Natura w Jedynce** - Dzika Holandia cz. 1 - serial dokumentalny

KOMEDIA

14:55 **U Pana Boga za miedzą** - komedia, prod. Polska, 2009
17:00 **Teleexpress**
17:20 **Pogoda**
17:30 **Jaka to melodia?**
18:30 **Korona królów**
18:55 **Jeden z dziesięciut**
19:30 **Wiadomości**
20:10 **Alarm!** - magazyn
20:35 **Ojciec Mateusz** - serial kryminalny TVP
21:30 **Sprawa dla reportera**
22:25 **Sekundy, które zmieniły życie**
22:50 **Magazyn kryminalny 997** - magazyn
23:45 **Ocaleni** - reality show
00:50 **Bez tożsamości** - serial
01:40 **Zaginiona**
02:45 **Sprawa dla reportera**

TVP 2

05:10 **Koło fortuny**
05:45 **Rin Tin Tin**
07:20 **Familiada** - teleturniej
07:55 **Pytanie na śniadanie**
11:20 **Panorama**
11:25 **Pogoda**
11:30 **Pytanie na śniadanie Extra**
11:50 **Gwiazdy w południe - Elektryczny jeździec** - film fabularny, prod. USA, 1980, reż. Sydney Pollack, wyk. Jane Fonda
14:00 **Familiada** - teleturniej
14:35 **Koło fortuny**
15:15 **Szanwidowisko muzyczne**
16:20 **Twoje, moje i nasze** - komedia
18:00 **Panorama**
18:25 **Pogoda**
18:30 **Sport Telegram**
18:40 **Na dobre i na złe** - serial TVP
19:35 **Rodzinka.pl** - serial komediowy TVP

KOMEDIA

20:10 **Faceci od kuchni** - komedia, prod. Francja, 2012, reż. Daniel Cohen, wyk. Jean Reno, Michael Youn, Salome Stevenin, Serge Lariviere Doświadczony kucharz musi walczyć o swoją pozycję z konkurencyjnym szefem kuchni specjalizującym się w gastronomii molekularnej.
21:45 **Ranczo Wilkowyje** - komedia
23:30 **Tylko ty** - komedia, prod. USA
01:30 **Twoje, moje i nasze** - komedia, prod. USA
03:05 **Faceci od kuchni** - komedia, prod. Francja
04:30 **Zakończenie dnia**

TVN

05:10 **Uwaga!** - magazyn
05:35 **Mango** - telezakupy
06:50 **Kuchenne rewolucje** - program kulinarno-rozrywkowy
07:50 **Doradca smaku** - Ukraiński banosz
08:00 **Dzień Dobry TVN**
11:00 **Na ratunek wielorybom** - film przygodowy, USA, Wielka Brytania, 2012, reż. Ken Kwapis, wyk. Drew Barrymore, John Krasinski, Kristen Bell, Dermot Mulroney, Ted Danson
13:15 **Idealny facet** - film komedia, USA, 2005, reż. Mark Rosman, wyk. Hilary Duff, Heather Locklear, Chris Noth, Mike O'Malley, Ben Feldman
15:30 **Hobbit: Niezwykła podróż** - film przygodowy- Ian Holm, Elijah Wood
19:00 **Fakty**
19:50 **Uwaga!** - magazyn

PROGRAM KULINARNY

20:10 **Doradca smaku - Orientalny bulion z krewetkami** - program kulinarny
20:15 **Na Wspólnej** - serial obyczajowy, Polska
20:55 **Milionerzy** - program
21:30 **Kuchenne rewolucje** - program kulinarno-rozrywkowy
22:35 **Vinci** - film komedia, Polska, 2004, reż. Juliusz Machulski, wyk. Robert Więckiewicz, Borys Szyc, Jan Machulski, Kamilla Baar, Marcin Dorociński
00:55 **Top Model** - program rozrywkowy
01:55 **Uwaga!** - magazyn
02:15 **Moc Magii**

POLSAT

06:00 **Nowy dzień z Polsat News**
07:10 **Sindbad: Legenda siedmiu mórz** Przygody Sindbada, jego wiernego Spike'a i ukochanej księżniczki Mariny. Zobaczcie jak w obronie swego przyjaciela, bohaterowie pokonują Boginię Chaosu i jej złośliwe potwory...
08:55 **Mój przyjaciel smok** Pan Meacham, miejscowy rzeźbiarz, od lat bawi miejscową dzieciarnię opowieściami o złowrogim smoku zamieszkującym lasy zachodniego wybrzeża Ameryki. Jego córka Grace, która jest leśnikiem, uważa je za najzwyklejsze bajki dopóki nie poznaje małego Pete'a.
11:20 **Karate Kid**
14:15 **Bruce Wszechmogący**

KOMEDIA

16:25 **Książę w Nowym Jorku** - komedia Akeem, następca tronu afrykańskiego królestwa, kończy 21 lat, a tradycja nakazuje mu się ożenić. Ponieważ nie jest zachwycony partnerką, którą wybrali mu rodzice, postanawia sam znaleźć przyszłą żonę.
18:50 **Wydarzenia**
19:30 **Świat według Kiepskich**
20:05 **Nie kłam kochanie**
22:15 **Top Gun**
00:40 **Chirurdzy**
02:40 **Tajemnice losu**
04:55 **Disco Gramy** - program rozrywkowy
05:40 **Telezakupy TV Okazje**

TVP Kultura

08:00 **Teledyski** - muzyka klasyczna
08:30 **Informacje kulturalne** - informator kulturalny
08:45 **Szlakiem miejsc niezwykłych** - Pomniki Historii - reportaż
09:00 **Visituliada**
09:40 **Jak utopić doktora Mraczka** - komedia
11:30 **W słońcu i w deszczu** - serial TVP
13:25 **Studio Kultura**
13:40 **Taśmy Kultury** - widowisko artystyczne
14:15 **Studio R** - Zapytaj Dominika - cykl reportaży
14:50 **Wniebowzięci** - film TVP, prod. Polska, 1973
15:50 **Zazie w metrze** - film
17:30 **Żeniac** - film TVP
19:00 **Wojna domowa** - serial komediowy TVP
19:40 **Koło pióra** - magazyn
20:20 **Teatr Telewizji - Wróg jest wszędzie** - spektakl

DRAMAT

21:35 **Czwartkowy klub filmowy - Złota klatka** - dramat, prod. Hiszpania, Meksyk, 2013, reż. Diego Quemada - Diez, wyk. Brandon López, Rodolfo Domnguez, Karen Martnez, Carlos Chajon
23:25 **Studio R** - Zapytaj Dominika - cykl reportaży
23:55 **Portrety** - Hitchcock/Truffaut - film
01:25 **W trzy miesiące dookoła świata** - Lewiatan - dramat
03:55 **Kino nocne** - Obszar zamknięty - film TVP, prod. Polska, 1972
04:50 **Teledysk**
05:35 **Afisz kulturalny**
05:50 **Zakończenie dnia**

TV Puls

06:00 **Zbuntowany anioł**
07:00 **Wojny magazynowe: Kanada**
08:00 **Lombard. Życie pod zastaw** - serial obyczajowy
09:00 **Rodzinny interes**
10:05 **Zaklinaczka duchów**
11:15 **Nawiedzony dwór** Agent nieruchomości Jim wyjeżdża wraz z żoną i dziećmi zobaczyć stary dwór. Na miejscu okazuje się, że rezydencja jest nawiedzona przez duchy i obciążona klątwą.
12:55 **Kopciuszek**
14:35 **Najpiękniejsze baśnie braci Grimm: Królewna Śnieżka** - baśń
15:50 **Piękna i bestia** - film przygodowy
18:00 **7 krasnoludków. Historia prawdziwa**
20:00 **Zakonnica w przebraniu 2**

KOMEDIA

22:20 **Kochanie, poznaj moich kumpli 2** - komedia
00:05 **Kabaretowe Gogle i Boks**
00:30 **Górka Dolna** Górka Dolna to słowacka wieś, w której panuje niczym nie zmącony spokój. Osobliwe postacie zdobywają sympatię od pierwszego spotkania.
01:25 **Rodzinny interes**
02:25 **Biesiada na cztery pory roku** - serial obyczajowy
03:05 **Taki jest świat**
04:00 **Menu na miarę** - fabularny
04:40 **Z archiwum policji** - magazyn
05:00 **Słodka miłość**

TVN 7

05:40 **Ukryta prawda**
06:45 **Mango telezakupy**
08:55 **Przyjaciele** - serial komediowy, USA
09:25 **Dzwoneczek i bestia z Nibylandii** - film rodzinny, USA, 2014, reż. Steve Loter, wyk. Ginnifer Goodwin, Mae Whitman, Rosario Dawson, Lucy Liu
10:50 **Duma i uprzedzenie** - film obyczajowy, Wielka Brytania, Francja, 2005, reż. Joe Wright, wyk. Keira Knightley, Matthew McFayden, Brenda Blethyn, Donald Sutherland, Rosamund Pike, Judi Dench, Tom Hollander, Jena Malone
13:20 **Weronika Mars** - film sensacyjny, USA, 2014, reż. Rob Thomas, wyk. Kristen Bell, Jason Dohring, Enrico Colantoni
15:40 **Smoking** - film komedia

FILM PRZYGODOWY

17:45 **Super 8** - film przygodowy, USA, 2011, reż. J.J. Abrams, wyk. Joel Courtney, Elle Fanning, Amanda Michalka, Kyle Chandler
20:00 **Sknerus** - film komedia, USA, 1994, reż. Jonathan Lynn, wyk. Michael J. Fox, Kirk Douglas, Nancy Travis, Olivia D'Abo, Bob Balaban, Ed Begley Jr.
22:20 **Wydział wewnętrzny** - film sensacyjny, USA, 1990, reż. Mike Figgis, wyk. Richard Gere, Andy Garcia, Nancy Travis
00:40 **Antonio Lopez, 1970: Sex, Drugs and Disco** - film dokument, USA, 2017, reż. James Crump

TV 4

06:35 **Balto**
08:05 **Atlantyda: Zaginiony ląd**
10:20 **Flintstonowie: Niech żyje Rock Vegas!** Flintstone i jego najlepszy przyjaciel Barney Rubble właśnie ukończyli Akademię Bronto Crane co zapewni im dobrą pracę w kamieniołomie. Tymczasem w Bedrock pojawia się Wilma Slaghoople, młoda i piękna córka bogatego Pułkownika i Pearl Slaghoople, która uciekła z domu, by uniknąć małżeństwa z nudnym absolwentem Princestone Chipem Rockefellerem.
12:00 **Dwaj bracia** Beztroskie dzieciństwo dwóch małych tygrysków - Sanghi i Kumala - zostaje przerwane.
14:10 **Annie**

KOMEDIA

16:50 **Ona to on** - komedia romantyczna Viola, by zrealizować swoje marzenie, decyduje się udawać własnego brata-bliźniaka, Sebastiana.
19:00 **Policjantki i Policjanci**
20:00 **Sprawiedliwi - Wydział Kryminalny**
21:00 **Czarny rycerz** Jamal Walker pracuje w jednym z amerykańskich parków rozrywki, który oferuje swym gościom wyprawę do średniowiecznego świata.
23:00 **Kobiety i mafia**
01:00 **Transakcje za milion dolarów: Los Angeles**
02:05 **Interwencja** - magazyn

eprasa.pl 18228fa22c

Święto rodziny w Przedszkolu „Chatka Puchatka”

Święto rodziny organizowane każdego roku przez wołowskie przedszkole Chatka Puchatka również i w tym roku obfitowało w występy artystyczne i atrkacje dla najmłodszych.

Część artystyczna to piosenki, wierszyki i tańce każdej z grup przedszkola. Na koniec występów zebrani mogli obejrzeć pokaz wołowskiego klubu karate Kyokushin.

Przedszkolaki mogły bawić się do woli na dmuchańcach, jeździć na kucykach, a także oglądać z bliska radiowóz i wóz strażacki. W międzyczasie odbywały się licytacje, malowanie twarzy i gry z animatorem. Zabawy na świeżym powietrzu zaostrzają apetyt, dlatego dla rodziców i dzieci przygotowany został bufet z przekąskami. Rodziny świętowały do późnego popołudnia, tegoroczne święto rodziny w przedszkolu Chatka Puchatka można zaliczyć do wyjątkowo udanych.

di/kd

Fot. FB „Chatka Puchatka”

Fot. FB „Chatka Puchatka”

Fot. FB „Chatka Puchatka”

Fot. FB „Chatka Puchatka”

Koncert Chóru Filharmonii z Houston

W niedzielę w Kościele pod wezwaniem Najświętszej Marii Panny na osiedlu Fabrycznym przygotowano koncert chóru. W programie przewidziano pieśni spirituals. Koncert odbył się pod patronatem burmistrza Brzegu Dolnego i proboszcza kanonika Jacka Włostowskiego.

red

„Kościuszkowcy”! Do zobaczenia w dorosłym życiu!

Absolwenci Technikum im. Tadeusza Kościuszki w Wołowie mogliby dziś wspólnie zaśpiewać „Tak niedawno żeśmy się spotkali, a już pożegnania nadszedł czas, tyle żeśmy z sobą przebywali, a dziś już wspomnienia łączą nas....” Tak niedawno, bo 1 września 2015r, po raz pierwszy jako uczniowie klas pierwszych przeszli uroczyście przez piękną bramę szkoły, a 15 maja 2019r już jako absolwenci szkoły ostatni raz uczestniczyli w uroczystości, która została przygotowana specjalnie dla nich. Apel pożegnania kolejnego rocznika „kościuszkowców” uroczyście rozpoczęła pani dyrektor Barbara Żeliźniak, dziękując uczniom za 4 lata promocji naszej szkoły na różnych konkursach, olimpiadach, zawodach sportowych, za udział w kampaniach społecznych, akcjach charytatywnych, za reprezentowanie szkoły na różnych uroczystościach, a także za życzliwość i wsparcie okazywane młodszym kolegom i koleżankom. Dyrektor w imieniu wychowawców i nauczycieli różnych przedmiotów wręczyła nagrody najlepszym uczniom klas IV wyróżniającym się w nauce, sporcie, działalności artystycznej. Uczniowie otrzymali również nagrody za zajęcie wysokich miejsc w ogólnopolskim konkursie języka angielskiego, a także za działalność charytatywną i honorowe oddawanie krwi. Nie zabrakło również podziękowań dla Rodziców wyróżniających się absolwentów, którzy odbierając od Pani Dyrektor Listy Gratulacyjne nie kryli wzruszenia.

Wśród gości uświetniających szkolną akademię była pani Katarzyna Uran, która w imieniustarosty Janusza Dziarskiego wręczyła List Gratulacyjny dla najlepszego absolwenta Mateusza Michońskiego jednocześnie nadając naszemu tegorocznemu maturzyście zaszczytny tytuł Ucznia Roku. Benefis maturzystów w części artystycznej przeplatał się łzami wzruszenia i śmiechu. Uczniowie klas III przygotowali piękną prezentację zdjęć prezentujących różne wydarzenia w okresie 4 lat nauki,

„Otwarci, prawi, pełni miłości,
idźcie odważnie przez życie,
by w końcu drogi bez wątpliwości,
w lustro popatrzeć na swe odbicie.”

Tomasz Fiedorowicz

nagrali humorystyczny film pokazujący zmiany w zachowaniu uczniów w klasie I i IV, a najwięcej emocji wzbudził nagrany wywiad z maturzystami „Matura to bzdura”. Wiele emocji wywołały wspólnie odśpiewane przez uczniów piosenki „Ostatni raz z moją klasą” i „Do widzenia przyjaciele”.

Teraz pozostało nam wszystkim trzymać mocno kciuki za naszych absolwentów, którzy przystąpili do egzaminów maturalnych. Oby wszyscy byli pełni radości 4 lipca, kiedy zostaną ogłoszone wyniki. Trzymamy kciuki!

im

Bierzmowanie w Parafii św. Walentego w Lubiążu

Sakrament Bierzmowania w Parafii miał miejsce w niedzielę o godz. 12.00. Przystąpiło do niego 25 osób. Szafarzem sakramentu był Ks. Kanonik Adam Łuźniak. Osobom bierzmowanym życzymy obfitości darów Ducha Świętego.

red

Wyróżnieni maturzyści w Zetce. **Dawali siebie dla innych**

Empatyczni, wrażliwi, bezinteresowni - młodzi ludzie. Podczas tegorocznego pożegnania maturzystów w Zespole Szkół Zawodowych w Brzegu Dolnym wyróżniono maturzystów, którzy w ciągu kilku lat nauki dzielili się dobrem. Między nimi byli tacy, którzy aktywnie oddawali krew, uczestniczyli w akcjach charytatywnych lub rejestrowali jako potencjalni dawcy szpiku kostnego. Dzięki takim postawom i wartościom sprawiają, że świat jest lepszy.

Iis

Dzień Dziecka w Białawach Małych

W niedzielę przy świetlicy wiejskiej w Białawach małych odbył się dzień dziecka. Pogoda, humory oraz co najważniejsze dzieci dopisały.

Gwiazdy kabaretu w Wołowie

W piątek w godzinach wieczornych na scenie Wołowskiego Ośrodka Kultury wystąpił znany i lubiany KABARET ANI MRU-MRU z najnowszym programem „Cirque de volaille".

Chłopcy z Ani Mru Mru uraczyli widzów dużą dawką dobrego humoru i parodii. Najweselszą częścią występu była parodia karaoke z hitami Stachurskiego w wykonaniu kabareciarzy. Publiczność również nie zawiodła, przybyły tłumy z całego powiatu. Entuzjastyczne oklaski wywołały liczne bisy. Po takim przyjęciu gwiazdy Ani Mru Mru na pewno chętnie wrócą na kolejne występy w Wołowie.

di

Dzień dziecka w Mojęcicach

Na boisku przy świetlicy w Mojęcicach w niedziele było gwarno i wesoło. Rada Sołecka zorganizowała dla mieszkańców atrakcje z okazji dnia dziecka. Rodziny ze swoimi pociechami cały dzień mogły korzystać z zabawy na dmuchańcach, uczestniczyć w grach z animatorką, a także najeść się do syta pysznościami z przygotowanego grilla. Upały nie przeszkodziły w dobrej zabawie, zarówno dzieci jak i rodzice dla ochłody mogli częstować się zimnymi napojami i lodami.

di

Zawody wędkarskie w Wołowie

Kolejna, pełna zwycięstw i dziecięcej radości impreza sportowa - III Dziecięcy Turniej Wędkarski w Wołowie przygotowano w niedzielę. Nagrody dla zwycięzców wręczyli burmistrz Dariusz Chmura i Robert Gruda z Polskiego Związku Wędkarskiego, oddział w Wołowie.

red

BIEG

Blisko 500 amatorów biegania spotkało się w minioną sobotę w Smolcu, gdzie po raz 7.rozegrano liczący 10km bieg pod wszystko mówiącą nazwą *Smolecka (za)Dyszka*. Impreza nie ma wprawdzie bogatej tradycji, ale z roku na rok cieszy się rosnącym zainteresowaniem więc cieszy fakt, że w grupie jej uczestników są także nasi reprezentanci, którzy na smoleckiej trasie uzyskują bardzo przyzwoite rezultaty. Do udanych występów czerwcowy start z całą pewnością zaliczy wołowianin **Piotr Serafin**, któremu wprawdzie nie udało się włączyć do rywalizacji o najwyższe lokaty, ale z rezultatem 39:35s. dobiegł do mety na 24.pozycji. Za jego plecami z dystansem i ograniczeniami własnego organizmu walczyła dwójka dolnobrzeżan, uzyskując następujące wyniki:

Tomasz Sobczak	41:52s.
Daniel Misa	53:39s.

Mimo upału, który w sobotę dla barwnego peletonu biegaczy był dodatkowym rywalem, uczestnicy smoleckiej rywalizacji bój o końcowe zwycięstwo toczyli do ostatnich metrów, na których najwięcej sił zachował **Pavlo Veretsyi**, kończąc czerwcowy bieg z wynikiem 31:36s.

***

Dla wielu amatorów sportowego spędzania wolnego czasu samo bieganie nie zawsze powoduje taki poziom adrenaliny, aby po minięciu linii mety zawodnik mógł czuć pełną satysfakcję. Niektórzy potrzebują czegoś więcej, wyzwań innego typu czy rywalizacji na innych polach, na których nie liczy się wyłącznie wytrzymałość i przyzwoite, stabilne tempo. Z całą pewnością znacznie większego sportowego *arsenału* musieli użyć ci, którzy w minioną sobotę zjawili się w Bielawie, aby przystąpić do próby w 4.Biegu Gladiatora. Tego typu ekstremalne imprezy cieszą się rosnącym zainteresowaniem, co w tym roku zamknęło się liczbą blisko 1.000 uczestników imprezy, dla których organizatorzy przygotowali 3 rodzaje wyzwań.

Dla najmłodszych była trasa **Young** (12-15 lat), licząca 3km, na których umieszczono 15 przeszkód, ale pierwszy z naszych reprezentantów pojawił się dopiero w próbie **Normal**, a jej uczestnicy mieli do pokonania 7km urozmaiconych 40 przeszkodami. W grupie ponad 500 sportowców znalazł się wołowianin **Mariusz Król**, któremu pokonanie bielawskiego wyzwania zajęło 2:09:10s. O najwyższe pozycje walczyli jednak zawodnicy z dużo większym doświadczeniem na ekstremalnych imprezach i tym razem z tego grona najlepszy był **Bartosz Tomkiewicz** z Pieszyc, który linię maty minął z rezultatem 53:45s. Najtrudniejszym wyzwaniem była trasa **Extreme**, licząca 11km, a ponad 300 osób, które podjęło tę próbę, miało do pokonania 60 przeszkód. Najlepszy w tym gronie okazał się **Jakub Dmuch**, uzyskując wynik 1:12:09s. Na całym dystansie bardzo niewiele do zwycięzcy stracił dolnobrzeżanin **Krzysztof Polański**, który z czasem 1:23:01s. ukończył sobotnią rywalizację z 15.lokatą. Za jego plecami na bielawskim dystansie walczyli inni dolnobrzeżanie, a ich osiągnięcia przedstawiają się następująco:

Ewa Korzak	2:02:21s.
Piotr Korzak	2:07:06s.

Po 27.kolejce jasnym już było, że w czerwcowym barażu o 3.ligę walczyć będą rezerwy wrocławskiego Śląska. Lider jednak nie zwalniał tempa i w kolejnych dwóch pojedynkach zanotował komplety punktów, aplikując rywalom 19 trafień (średnio 9,5 gola na mecz), samemu tracąc zaledwie 3 bramki. Do pojedynku zamykającego sezon nasi piłkarze przystąpili ze zgoła odmiennej pozycji, gdyż - mimo triumfu w Bardzie, 29.seria spotkań przesądziła o ich degradacji. Konfrontacja z „Wojskowymi" była więc okazją jedynie do pokazania futbolowego charakteru, gdyż stawka meczu była żadna, a faworyt jeden i zdecydowany, który na domiar złego przed barażami nie zamierzał spuszczać z tonu.

LIDER DOJECHAŁ

PIŁKA NOŻNA - 4.LIGA

MKP WOŁOW
- Śląsk II Wrocław 1-4 (0-4)
Bramka: P. Janus (65');
MKP: P. Harwat – D. Kamiński, D. Adamczak, M. Sikorski, K. Moskwa (46' A. Judziński), K. Włodarczyk (75' B. Gałecki), D. Szaciło (85' P. Rąpała), K. Tabak, P. Hryszkiewicz (46' K. Jasiński), K. Żbik (85' K. Kowaluk), P. Janus.

Po osiągnięciu sportowego celu często bywa tak - i to wbrew publicznym deklaracjom oraz zapewnieniom, że adrenalina opada a *powietrze* schodzi i mimo tego, że ciągle jest chęć walki, to jednak głowa nie kieruje już tak sprawnie nogami, w czego rezultacie zespół opuszcza nieco loty. Wprawdzie bezpośrednio przed wizytą w Wołowie piłkarze Śląska pokazali, że na 4.ligowych boiskach świetnie sobie radzą bez ekstraklasowego *desantu*, ale przecież młodzi piłkarze mają to do siebie, że bywają bardzo nieregularni i często nie potrafią utrzymać wysokiej dyspozycji przez dłuższy czas. Na murawę wołowskiego boiska goście wybiegli w składzie, którego średnia wieku wyniosła poniżej 21 lat (dokładnie 20,72, przy średniej *wyjściowej* jedenastki MKP 27,72) więc po cichu można było liczyć, że wrocławska młodzież sportowo *nie dojedzie*, a atut piłkarskiego doświadczenia okaże się tym, co przechyli szalę zwycięstwa na stronę podopiecznych **Piotra Bolkowskiego** i na zakończenie rozgrywek będziemy mieli podnoszącą nieco na duchu futbolową niespodziankę.

Już pierwsze minuty tego mecz pokazały, że lider jednak przyjechał do Wołowa. Wrocławianie szybko zdominowali środek pola, gdzie z dużym polotem i w odpowiednio szybkim tempie rozgrywali składne akcje, po których raz po raz w polu karnym **Przemysława Harwata** robiło się gorąco. W pierwszej połowie centralną postacią 2.linii *Wojskowych* był doskonale znany kibicom MKP **Grzegorz Kazimierowicz**, który niejako *stemplował* każdą akcję gości. Wprawdzie przy pierwszym z bramkowych ataków zawodnikom Śląska pomogła trochę niedokładność wołowian, którzy *zgubili* futbolówkę na prawej flance, a to dało przyjezdnym możliwość rozegrania szybkiej kontry, po której mogli cieszyć się z prowadzenia. Na gola wrocławianie z pewnością w pełni zasłużyli, a jeśli pierwszy była nawet nieco na *kredyt*, to kolejne minuty pokazały, że rywale panują na wołowskiej murawie pod każdym względem. Z jednej strony wprawdzie nieco serce bolało, ale z dużą przyjemnością można było przyglądać się, jak młodzi zawodnicy Śląska wymieniają piłkę, wychodzą na pozycję, by po niewidocznej nici i bezbłędnym, szybkim rozegraniu znaleźć się z futbolówką w polu karnym MKP. Nie zawsze sprzyjało im szczęście, czasem zabrakło *grama* dokładności, ale w tej części meczu goście zdecydowanie dominowali na boisku i po koronkowej akcji z 29.min. podwyższyli rezultat meczu, a w chwilę później ponownie oszukali wołowską defensywę i praktycznie *zamknęli* mecz. Jeszcze przed zejściem do szatni nasz golkiper skapitulował po raz czwarty, więc przed drugą odsłoną nastroje w naszym futbolowym obozie nie były najweselsze.

W przerwie trener wrocławian dokonał aż 6 zmian, a i P. Bolkowski postanowił poprzestawiać trochę futbolowe *klocki* MKP. Po ich decyzjach ton wydarzeniom na murawie ciągle nadawali goście, ale i nasz zespół potrafił coś ugrać w nieco większej odległości od własnego przedpola. Nasz zespół potrafił dłuższymi momentami utrzymywać się przy piłce, nawet pod polem karnym wrocławian i chociaż na bramkę P. Harwata niezmiennie sunęły groźne ataki, to jednak w drugiej odsłonie swoimi kilkoma interwencjami golkiper MKP mocno zapracował na poprawę swojej meczowej noty. Zresztą - nie tylko on. Kilka razy z bardzo dobrej strony pokazał się **Damian Szaciło**, walkę z wrocławską młodzieżą z pełnym zaangażowaniem podjął **Kamil Żbik**, a na skrzydle **Krystian Włodarczyk** okazał się zdolnym do wygrywania biegowych pojedynków z rywalami. Zepchnięci wcześniej do głębokiej defensywy gospodarze odzyskali wreszcie rezon i potrafili zaatakować, co przyniosło efekt w 65.min. gry. Nieco wcześniej do pozycji strzeleckiej doszedł K. Włodarczyk, ale jego uderzenie nie sprawiło kłopotów bramkarzowi Śląska, ale po szybki rozegraniu piłki na prawym skrzydle przed swoją szansą stanął **Paweł Janus** i tym razem jego uderzeniu nie brakowało ani siły, ani precyzji. Honorowe trafienie z całą pewnością podniosło wołowian nieco na duchu i chociaż trudno stwierdzić, aby nasz zespół przejął inicjatywę, to jednak w końcowych minutach swoje okazje - co najmniej do oddania strzałów z dogodnych sytuacji, mieli jeszcze **Bartosz Gałecki** i **Daniel Adamczak**, ale obaj szukali innych rozwiązań prowadzonych akcji, co ostatecznie zakończyło się stratą piłki. Do końcowego gwizdka arbitra nie oglądaliśmy już trafień, więc druga odsłona zakończyła się minimalnym zwycięstwem gospodarzy, ale z całą pewnością na komplet rankingowych *oczek* w pełni zasłużyli wrocławianie.

- Zespół Śląska pokazał, że nie są tylko „papierowym" liderem - komentował po spotkaniu szkoleniowiec wołowian. *- W pierwszej odsłonie goście kompletnie nas zdominowali i w pełni panowali nad tym, co dzieje się na murawie, co znalazło odzwierciedlenie w rezultacie. W tym okresie nasz zespół miał bardzo małe pole ewentualnego manewru, ale po przerwie drużyna podjęła rękawicę i mimo rozstrzygniętego już wcześniej meczu nawiązała rywalizację. W drugiej odsłonie momentami nasza gra mogła się nawet podobać, a zawodnikom należą się słowa uznania za walkę o choćby honorowe trafienie, które ostatecznie udało się zdobyć.*

Pozostałe wyniki: Zjednoczeni - Bielawianka **0-8**; Mirków/Długołęka - Unia **7-3**; Nysa - Polonia **2-6**; Polonia-Stal - Piast Ż. **2-0**; Sokół M. - Orzeł Z. **5-2**; Górnik - Piast N.R. **2-0**; Orzeł P. - Sokół W.L. **2-1**.

4. LIGA - gr. 1				
1.	Śląsk II Wrocław	30	84	122-18
2.	Górnik Wałbrzych	30	70	75-25
3.	Polonia-Stal Świdnica	30	65	56-25
4.	Orzeł Prusice	30	52	61-49
5.	Sokół Wielka Lipa	30	46	62-47
6.	Sokół Marcinkowice	30	46	64-55
7.	Bielawianka Bielawa	30	42	54-47
8.	GKS Mirków/Długołęka	30	40	66-77
9.	Piast Żerniki	30	39	54-48
10.	Polonia Trzebnica	30	39	48-61
11.	Unia Bardo	30	37	56-69
12.	Piast Nowa Ruda	30	34	42-66
13.	Orzeł Ząbkowice Śl.	30	32	43-68
14.	MKP WOŁÓW	30	31	42-65
15.	Zjednoczeni Żarów	30	18	29-97
16.	Nysa Kłodzko	30	14	44-101

Poprzedni sezon nasz zespół zakończył z dorobkiem 29 punktów, co dało podopiecznym trenera **Artura Nahajły** 13.pozycję, która mogła pozostawić w drużynie nadzieję na utrzymanie. W rozgrywkach 2017/18 bowiem dolnośląskie drużyny znakomicie spisały się na poziomie 3.ligi, co z kolei powodowało, że obie grupy 4.ligi opuścić miało tylko 7 ekip. Korespondencyjny pojedynek z *zachodnim* Górnikiem Złotoryja wołowianie przegrali, ale na początku lipca okazało się, że MKP zostaje na dotychczasowym szczeblu piłkarskich zmagań. Tegoroczny dorobek drużyny jest nieco lepszy jeśli chodzi o rankingowe punkty, ale lokata jest niższa, więc w ewentualnych *misjach ratunkowych* przy zielonym stoliku pierwsi do utrzymania będą inni.

ROZGRYWKI MŁODZIEŻOWE

Rywalizacja młodzieżowych reprezentacji naszych powiatowych klubów zbliża się do końca. Za horyzontem widać już wakacje, a chwilą oddechu od futbolowej rywalizacji mogą już cieszyć się juniorzy wołowskiego MKP. Ich rówieśnikom z Brzegu Dolnego pozostał jeszcze trudny wyjazd do lidera, ale na mecz z Piastem udadzą się podbudowani zwycięstwem w emocjonującym starciu z trzebnicką Polonią. Kroplą potu za komplet punktów z Oleśnicy nie zapłacili dolnobrzescy Akademicy, gdyż ich konkurenci *koncertowo* nie wywiązali się z roli gospodarzy i nie przystąpili do gry. Smaku zwycięstwa nie zaznali trampkarze wołowskiego MKP, ale w pojedynkach z rówieśnikami ze Smolca i Borowa wcale nie ustępowali rywalom pola, w czego rezultacie oba pojedynki zakończyły się podziałem punktów. Piłkarscy kibice w Krzelowie w miniony weekend mieli podwójną okazję do świętowania, gdyż oprócz zespołu seniorów swoją ligę zwyciężyli również trampkarze Komety. Trochę w cieniu rywalizacji o najwyższe lokaty swoje boje toczyli lubiążanie, którzy w ostatniej serii spotkań zwycięską *nogą* wyszli z emocjonującej batalii z wrocławską *imienniczką*. *Oleśnickie* starcia w zmaganiach młodzików zakończyły się porażkami naszych drużyn, zaś derby na poziomie ligi terenowej padły łupem młodych piłkarzy wołowskiego MKP.

JUNIORZY
1.LIGA OKRĘGOWA

KP BRZEG DOLNY
- Polonia Trzebnica 3-2(1-0)
Bramki: A. Kołodziej (16'), H. Skrzek (62'), K. Zaguła (+90');
KP: M. Woźniak – P. Górniak, R. Gierczyk, J. Iskra (44' S. Goles), M. Wapiński (75' D. Pluta), M. Posłuszny (44' P. Krawczuk), A. Kołodziej (80' M. Solarewicz), J. Lewański, K. Zaguła, F. Kubala, M. Cygan (44' H. Skrzek).

TABELA

1.	Piast Żmigród	15	42	66-10
2.	Śląsk Wrocław	15	37	53-13
3.	Wiwa Goszcz	15	25	54-29
4.	Lotnik Twardogóra	16	21	23-41
5.	MKP WOŁÓW	16	21	26-38
6.	KP BRZEG DOLNY	15	18	30-36
7.	Polonia Trzebnica	15	17	36-49
8.	Barycz Sułów	14	12	32-75
9.	KS Łozina	15	2	14-49

22.kolejka (15 czerwca, g.11.00): Piast Żmigród - **KP**.

TRAMPKARZE
2.LIGA WOJEWÓDZKA - gr. 1

AP Oleśnica
- AP BRZEG DOLNY vo. 0-3

TABELA

1.	Parasol Wrocław	13	34	37-9
2.	Forza Wrocław	12	30	51-14
3.	AP BRZEG DOLNY	13	20	33-23
4.	Polonia-Stal Świdnica	13	17	20-27
5.	AP Oleśnica	12	14	28-39
6.	Górnik NM Wałbrzych	13	12	16-28
7.	Piast Nowa Ruda	13	11	21-32
8.	Górnik Wałbrzych	13	8	23-57

14.kolejka (15 czerwca, g.11.00): **AP** - Górnik Wałbrzych.

3.LIGA OKRĘGOWA

8.kolejka:

MKP WOŁÓW
- Sokół Smolec 3-3(2-1)
Bramki: J. Kuczyński (11', 42'), M. Oleszkiewicz (40');
Żółta kartka: J. Kuczyński;
MKP: D. Maciaszek – J. Kuczyński, K. Sarnecki, P. Stróżyński, K. Rodak, D. Bogacz, M. Kowaluk, J. Rzeźnik, J. Łoziński, M. Oleszkiewicz, M. Warpas – R. Storbuczyński, M. Dziubiński, W. Bilski, Ł. Grzyb, F. Nowak.

13.kolejka:

MKP WOŁÓW
- Lider Borów 2-2(1-1)
Bramki: J. Kuczyński (22'), J. Kozioł (60'-samobójcza);
MKP: D. Maciaszek – Ł. Grzyb, K. Sarnecki, P. Stróżyński, J. Kuczyński, K. Rodak, J. Rzeźnik, D. Bogacz, M. Kowaluk, F. Poprawski, M. Oleszkiewicz – M. Dziubiński, M. Wiąckiewicz, W. Bilski.

TABELA

1.	Pogoń Oleśnica	11	33	55-12
2.	MKP WOŁÓW	11	17	25-22
3.	Śląsk III Wrocław	10	16	24-22
4.	Lider Borów	12	16	22-31
5.	Sokół Smolec	11	10	33-40
6.	Olympic II Wrocław	10	10	28-39
7.	Quick Mix Strzelin	11	9	19-40

14.kolejka (15 czerwca, g.11.00): Śląsk III Wrocław - **MKP**.

LIGA TERENOWA - gr. 2

ODRA LUBIĄŻ
- Odra Wrocław 7-6(3-2)
Bramki: M. Główka (1', 17', 43', 51', 65'), K. Romanowicz (10'), S. Rewak (62');
ODRA: A. Wierdak – M. Główka, J. Niewiadomski, S. Rewak, B. Bańkowski, S. Augustynowicz, K. Bratkiewicz, K. Połetek, A. Niewiadomski, K. Romanowicz, M. Sylwestrzak – S. Bratkiewicz, K. Bronowicki, K. Czmyr.

TABELA

1.	KOMETA KRZELÓW	12	36	118-23
2.	Forza Wrocław	13	30	123-25
3.	Parasol Wrocław	12	27	92-13
4.	Olympic I Wrocław	12	24	94-24
5.	Odra Wrocław	13	15	56-65
6.	MKS Kostomłoty	12	12	31-123
7.	ODRA LUBIĄŻ	13	6	20-102
8.	AP „11" Kąty Wr.	13	0	16-175

14.kolejka (15-16 czerwca): AP „11" Kąty Wr. - **ODRA** (sobota, g. 11.00); Olympic I Wrocław - **KOMETA** (niedziela, g.14.00).

MŁODZIKI
1.LIGA OKRĘGOWA

AP Oleśnica
- AP BRZEG DOLNY 1-0(0-0)
AP: B. Chyziński – J. Sworniowski, S. Kosiński, B. Pawłowski, M. Kidoń, A. Wyrzykowski, D. Kaczmarek, J. Kutzmann, O. Kaczmarek – M. Turski, M. Kucharzów.

TABELA

1.	AP Oleśnica	13	36	48-8
2.	Parasol II Wrocław	13	26	35-19
3.	Moto-Jelcz Oława	12	21	19-19
4.	Olympic II Wrocław	13	20	32-23
5.	Academy II Wrocław	13	18	20-17
6.	Śląsk II Wrocław	13	10	17-41
7.	AP BRZEG DOLNY	13	9	14-28
8.	Polonia Trzebnica	12	7	23-53

14.kolejka (15 czerwca, g. 8.30): **AP** - Olympic II Wrocław.

4.LIGA OKRĘGOWA

MKP WOŁÓW
- AP III Oleśnica 2-3(2-1)
Bramki: M. Warpas (6'), J. Łoziński (12');
MKP: H. Łukaszewski – A. Barciński, R. Storbuczyński, M. Kowaluk, M. Dziubiński, J. Łoziński, F. Nowak, S. Sieklicki, M. Warpas – W. Ulatowski, M. Płonka, M. Wiąckiewicz, B. Kudyba, D. Maciaszek, I. Partyka.

TABELA

1.	Academy Kiełczów	13	31	42-11
2.	AP III Oleśnica	13	28	41-21
3.	Parasol III Wrocław	12	25	42-15
4.	MKP WOŁÓW	13	25	44-15
5.	Sokół Smolec	13	15	26-29
6.	Sokół Marcinkowice	13	14	22-31
7.	SP Milicz	13	10	14-77
8.	Śląsk III Wrocław	12	1	11-44

14.kolejka (15 czerwca, g.17.45): Śląsk III Wrocław - **MKP**.

LIGA TERENOWA - gr. 1

MKP WOŁÓW
- KP BRZEG DOLNY 4-0(2-0)
Bramki: M. Jabłonka (6'), J. Paluch (14'), F. Szerszeń (47'), I. Partyka (53');
MKP: T. Sołowski – S. Bilski, S. Filiński, M. Jaworek, M. Jabłonka, J. Rutkiewicz, B. Kudyba, I. Partyka, K. Ratuszyński – W. Ulatowski, K. Agieńczuk, J. Kuczma, J. Paluch, M. Płonka, F. Szerszeń;
KP: I. Szumiał – B. Szkolnicki, J. Cepok, M. Gałecki, W. Nawrot, A. Gierczyk, F. Szał, P. Psykała, A. Mil – K. Hawrylczak, P. Grabski, J. Nestorowski.

TABELA

1.	Widawa Psary	8	24	50-4
2.	Błyskawica Szewce	9	23	92-12
3.	Błysk Kuźniczysko	9	22	69-13
4.	Bór Oborniki Śl.	10	20	47-15
5.	MKP WOŁÓW	10	18	20-15
6.	Talent Trzebnica	10	17	71-34
7.	Plon Gądkowice	10	13	17-38
8.	KP BRZEG DOLNY	10	10	22-70
9.	AP II BRZEG DOLNY	9	9	27-42
10.	AZS Wrocław	9	4	6-49
11.	Zorza Pęgów	9	3	5-58
12.	Barycz Milicz	9	0	6-82

11.kolejka (15 czerwca, g.13.00): **KP** - **AP II**; Bór Oborniki Śl. - **MKP**.

W minioną niedzielę awans do klasy A zapewnili sobie piłkarze krzelowskiej Komety, którzy na własnym boisku nie pozostawili wątpliwości rywalom z Piotrkowic. Wprawdzie z pościgu za naszym zespołem ciągle nie rezygnują futboliści Sokoła II Wielka Lipa, ale na finiszu rozgrywek nie mają już szans na objęcie przodownictwa w rankingu, więc w przyszłym sezonie będziemy oglądać podopiecznych grającego trenera **Grzegorza Szewczyka** na wyższym szczeblu futbolowych zmagań, na którym w miniony weekend naszym reprezentantom nie wiodło się najlepiej. Pierwszą odsłonę pojedynku w Miękini zupełnie *przespali* zawodnicy lubiąskiej Odry, w czego rezultacie na przerwę nasz zespół schodził z trzybramkowym deficytem. Po zmianie stron goście wprawdzie ruszyli do odrabiania strat, ale mimo zdecydowanie lepszej gry komplet punktów pozostał przy Pogoni. Siły na niedzielną konfrontację z obornickim liderem zbierają futboliści KP Brzeg Dolny, ale ich konfrontacja z rankingowym *outsiderem* z Białkowa nie napawa wielkim optymizmem. Nasz zespół oczywiście stać na odegranie ważnej roli - szkoda, że nie głównej - w walce o awans, ale tylko remis z Czarnymi to z całą pewnością spore rozczarowanie. Do porażek Victorii Orzeszków zdążyliśmy się tej wiosny przyzwyczaić, ale rozmiary niepowodzenia w Brzezinie w starciu z co najwyżej przeciętnymi rezerwami tamtejszego Mechanika są jednak zbyt duże.

Świadkami ciekawego widowiska byli kibice w Głębowicach, gdzie powiatowe derby z godzięcicką Olimpią znakomicie rozpoczęli gracze tamtejszego Zrywu, gdyż za sprawą trafienia **Dariusza Gajewskiego** szybko wysunęli się na prowadzenie. W drugiej odsłonie mocniej futbolowy *głos* zabrali jednak goście i ostatecznie to oni zeszli z murawy jako zwycięzcy. Wysoką formę potwierdziły w niedzielę ekipy z Miłcza i Warzęgowa, a do dyspozycji z poprzednich rozgrywek zdają się wracać starowołowscy Herosi, którzy na własnym boisku postawili się solidnej ekipie z Borzęcina.

KLASA A

Pogoń Miękinia
- ODRA LUBIĄŻ 5-4 (3-0)
Bramka: J. Szuszfalak (60'), Ł. Piskorski (70', 80'), K. Sawko (+90');
Żółta kartka: A. Główka;
ODRA: D. Posacki – J. Szuszfalak, M. Rewak, K. Sawko, K. Sołowski (46' P. Główka), K. Kupiec, P. Wanias (46' M. Główka), G. Gryzan (75' P. Płaszczyński), Ł. Piskorski, A. Główka, D. Szczerba.

KP BRZEG DOLNY
- Czarni Białków 3-3 (0-2)
Bramki: H. Skrzek (54'), T. Woś (70'), M. Racki (80');
Żółta kartka: W. Lesiewicz;
KP: J. Kołodziejczyk – M. Kowalski, T. Woś, D. Wielichowski, M. Racki, D. Ciochoń (35' J. Iskra), D. Bąkowicz (46' W. Lesiewicz), J. Mazur, M. Cygan (75' M. Pomiećko), H. Skrzek, R. Konieczny (46' P. Bobkiewicz).

Mechanik II Brzezina
- VICTORIA ORZESZKÓW 8-1 (3-1)
Bramka: K. Miłkowski (36');
Żółta kartka: M. Czochara;
VICTORIA: Z. Paciorek – K. Strzemski, A. Ulmaniec, M. Czochara, A. Buzdygan, M. Kaniecki, D. Adamczak, M. Rzepka, K. Miłkowski, D. Sareło, K. Orniacki.

Pozostałe wyniki: Orzeł - Dolpasz **0-3**; Zorza - Malczyce **1-2**; Brzeźno - Zjednoczeni **3-5**; Bór - Orla **5-0**.

Klasa A - WROCŁAW - gr. 1

1.	Bór Oborniki Śl.	24	58	87-26
2.	Odra Malczyce	24	57	72-30
3.	KP BRZEG DOLNY	24	47	53-33
4.	ODRA LUBIĄŻ	24	44	48-29
5.	Zjednoczeni Szczepanów	24	41	61-38
6.	Pogoń Miękinia	24	40	53-57
7.	Orla Korzeńsko	24	36	66-62
8.	VICTORIA ORZESZKÓW	24	34	57-64
9.	Zorza Pęgów	24	25	30-48
10.	Dolpasz Skokowa	24	24	31-61
11.	Mechanik II Brzezina	24	23	47-50
12.	LZS Brzeźno	24	18	32-64
13.	Czarni Białków	24	18	38-71
14.	Orzeł Bukówek	24	14	29-73

25.kolejka (16 czerwca): **ODRA** - Zorza Pęgów (g.11.00); **KP** - Bór Oborniki Śl. (g.11.00); **VICTORIA** - Pogoń Miękinia (g.12.00); Dolpasz - Brzeźno; Czarni - Orzeł; Zjednoczeni - Mechanik II; Malczyce - Orla.

KLASA B

KOMETA KRZELÓW
- KS Piotrkowice 7-1(3-0)
Bramki: M. Białek (5'), G. Szewczyk (14', 39'), M. Maślejak (73'), A. Marcinkowski (83'), K. Borowski (86'), L. Jończyk (87');
Żółta kartka: A. Marcinkowski;
KOMETA: M. Łukowicz (88' N. Golec) – A. Bekacz, K. Kołb (70' M. Napora), L. Jończyk, P. Szymański, A. Marcinkowski, M. Maślejak (88' D. Wilk), G. Szewczyk (82' K. Borowski), P. Białek (75' R. Sawa), Ł. Derda (46' A. Chylak), M. Białek.

Dąb Kuraszków
- SPARTA MIŁCZ 1-5(1-2)
Bramki: K. Jelec (7', 9'), M. Urbaniak (64', 71', 78');
Żółta kartka: D. Stróżyński;
SPARTA: M. Boryczka – M. Socha (46' M. Urbaniak, 80' P. Pasek), K. Heluszka, A. Korcz (60' S. Pęcherski), K. Stefanowski, R. Pietras (70' G. Kozak), M. Hańczyk, K. Jelec, P. Kozak (60' D. Grablewski), P. Pisula (75' P. Cieśliński), D. Stróżyński.

ZRYW GŁĘBOWICE
- OLIMPIA GODZIĘCIN 1-2(1-0)
Bramki: D. Gajewski (4') oraz P. Jurków (66'), P. Waigner (75');
Żółte kartki: G. Bronik, P. Łoziński, Ł. Maślejak oraz R. Żak, M. Igierski;
Czerwona kartka: Ł. Maślejak (+90');
ZRYW: M. Krajka – J. Kowal, K. Oczek, K. Jarosz, R. Kołodziński, M. Kuczyński (68' K. Teślak), G. Bronik, P. Łoziński, K. Łańczak, D. Gajewski, Ł. Maślejak;
OLIMPIA: P. Szumiał – M. Igierski (55' P. Jurków), P. Waigner, M. Faron, K. Dmytrów (85' P. Hawrylczak), R. Żak, D. Koreń, S. Skrzek, Piotr Smoliński (46' A. Lewocki), D. Lipa (60' Paweł Smoliński), K. Lipa (80' J. Drężek).

RUCH WARZĘGOWO
- ORKAN MOJĘCICE 4-0(2-0)
Bramki: M. Czochara (35'), J. Kozak (40', 50') A. Mordarski (79');
Żółte kartki: M. Grzywacz oraz H. Sieradzki, P. Konon;
RUCH: P. Nelec – A. Mordarski (80' P. Miłuch), M. Czochara, M. Grzywacz, M. Dłużniewski, K. Borosowski, G. Mikołajczyk, T. Pogwizd, J. Kozak, R. Sobotka, S. Ziółkowski (78' Ł. Domin;
ORKAN: D. Wróbel – A. Pietrzyk (62' P. Gołecki), M. Wróbel, K. Winiarczyk, W. Malanowski (50' P. Konon), K. Madej, K. Lickiewicz, J. Ziółkowski, K. Sadowski (73' D. Przybylski), H. Sieradzki, K. Kopczyński.

HEROSI STARY WOŁÓW
- Orkan Borzęcin 1-1(1-0)
Bramka: R. Pietralik (21');
HEROSI: M. Jaguś – K. Dziubiński, M. Malinowski, M. Dziubiński, K. Praczyk, Daniel Kasprzyk (48' M. Idczak), Paweł Ignasiak, M. Dudek (86' A. Smolarek), I. Pawłowski, R. Pietralik, E. Uść.

OSP KRZYDLINA MŁ.
- Lech Barkowo 2-5 (2-3)
Bramki: K. Wałęski (8'), D. Romanowicz (35');
OSP: M. Gazduła – I. Zadarnowski, Ł. Madej, K. Wałęski, R. Dąbrowicz, M. Konieczny (80' N. Wenderski), K. Krakowiak, T. Czernek, M. Andronyk (39' T. Grudkowski), M. Prażuch, D. Romanowicz (60' P. Wiącek).

Pozostałe wyniki: Sokół II - Odra **5-1**.

Klasa B - WROCŁAW - gr. 1

1.	KOMETA KRZELÓW	24	65	108-28
2.	Sokół II Wielka Lipa	24	59	80-31
3.	Orkan Borzęcin	24	48	101-51
4.	Lech Barkowo	24	41	79-45
5.	SPARTA MIŁCZ	24	40	80-50
6.	OLIMPIA GODZIĘCIN	24	38	62-44
7.	Odra Uraz	24	35	44-63
8.	RUCH WARZĘGOWO	24	34	65-74
9.	Dąb Kuraszków	24	32	67-59
10.	KS Piotrkowice	24	27	55-54
11.	HEROSI STARY WOŁÓW	24	20	58-86
12.	ZRYW GŁĘBOWICE	24	20	49-83
13.	ORKAN MOJĘCICE	24	17	36-105
14.	OSP KRZYDLINA MŁ.	24	6	29-139

25.kolejka (16 czerwca, g.14.00): Borzęcin - **RUCH**; **MOJĘCICE** - **SPARTA**; **OLIMPIA** - **HEROSI**; Odra - **ZRYW**; **KOMETA** - Dąb; Piotrkowice - **OSP**; Lech - Sokół II.

1.LIGA OLDBOY'S

OLIMPIA GODZIĘCIN
- Polonia Jaszowice 4-5(3-0)
Bramki: T. Woś (10'), K. Kubasiak (17'), M. Kudryński (35', 54');
OLIMPIA: Z. Paciorek – A. Łubkowski, R. Żak, K. Dmytrów, Z. Baran, P. Biernacki, T. Woś, R. Szmyd, G. Szewczyk, K. Kubasiak, M. Kudryński – P. Bolkowski, J. Drężek, P. Tkaczyk.

1.LIGA - WROCŁAW

1.	PKS Łany	20	49	48-15
2.	Śląsk Wrocław	20	42	64-30
3.	Moto-Jelcz Oława	19	33	44-43
4.	Włókniarz Wrocław	19	31	56-44
5.	OLIMPIA GODZIĘCIN	21	31	41-41
6.	Polonia Jaszowice	21	31	38-42
7.	Pogoń Syców	19	25	33-33
8.	Polar Wrocław	20	24	34-40
9.	Pogoń Oleśnica	20	21	40-58
10.	Lotos Gaj Oławski	19	21	29-51
11.	Polonia Trzebnica	20	21	34-43
12.	Oldboy's Brochów	20	14	22-39

23.kolejka (17 czerwca, g.18.00): Polar Wrocław - **OLIMPIA**.

Po zwycięstwie z piotrowickim rywalem piłkarze i kibice Komety mogą już świętować awans do klasy A.

ODBUDOWA TRADYCJI

ZAPASY

Sulmierzyce to miejscowość w powiecie krotoszyńskim położona na granicy województw Dolnośląskiego i Wielkopolskiego. Na przełomie lat 60. i 70. ubiegłego wieku w mieście tym prężnie działał zapaśniczy klub Sulmierczyk, z którego wywodziło się wielu medalistów mistrzostw Polski we wszystkich grupach wiekowych. Po latach największej świetności przyszedł czas zapaśniczej posuchy. Obecni działacze klubu Olimpijczyk - kontynuatora dawnej tradycji, starają się przywrócić Sulmierzycom świetność sprzed lat, a jedną z okazji do odbudowania sulmierzyckich zapasów stał się turniej w randze Mistrzostw Powiatu Krotoszyńskiego, który rozegrany został w ostatni weekend w Miejscowym Domu Kultury. Do rywalizacji o jak najlepsze miejsce na podium i medale przystąpiły zarówno dziewczęta jak i chłopcy w liczbie 100 młodych sportowców z 9 klubów. Nasza gmina reprezentowana była przez 8 młodych adeptów tej dyscypliny z wołowskiego Wiatru. Plonem naszych zawodników stały się 3 medale złote, 3 srebrne i 2 brązowe. Pierwsze miejsca wywalczyli: **Alicja Gaj** (kat.42kg), **Magdalena Siedy** (62), która w pojedynku finałowym pokonała starszą o 4 lata juniorkę młodszą z Środy Wlkp. Miłą niespodziankę sprawił sobie i nie tylko **Jakub Piotrowski** (43), który w pojedynku o złoto pokonał wyżej notowanego i bardziej doświadczonego, klubowego kolegę **Jana Bochenka**.

Na drugich miejscach zapaśnicze zmagania zakończyli: **Izabela Kuriata** (42), **Igor Kiełt** (37), J. Bochenek. Z brązowymi medalami zaś do domu wrócili: **Magdalena Wijatyk** (37) i **Maksymilian Rozpędek** (40).

W trakcie uroczystego otwarcia zawodów odbył się pokaz sprawności z akrobatyki uczestników turnieju. Miło nam donieść, że w opinii jury pod przewodnictwem starosty krotoszyńskiego, najwyższe noty i uznanie publiczności otrzymał nasz zawodnik, 10-letni I. Kiełt.

TRIATHLON

MIETKOWSKIE WYZWANIE

Aktywne wejście na sportową drogę zawsze stanowi ciągłe wyzwanie i nawet najlepsi po najbardziej spektakularnym sukcesie wyznaczają sobie kolejne cele, których osiągnięcie wymaga od nich jeszcze większej pracy. Po przebiegnięciu pierwszego kilometra rośnie apatyt na następne, a jeśli w sposób co najmniej poprawny *opanowało się* jedną dyscyplinę, to pojawiają się chęci, aby możliwości własnego organizmu sprawdzić także na innych sportowych *polach*. Od roku 1974, kiedy to w San Diego rozegrano pierwszy triathlon, imprezy tego typu cieszą się rosnącą popularnością, ale i wymagania wobec startujących również *wędrują* w górę. Historyczne zawody, w wyniku których ta *kombinacyjna* dyscyplina zadebiutowała w sportowych *kalendarzach* rozegrała się na dystansach 457,2m pływania, nieco ponad 8km wyścigu rowerowego oraz niespełna 10km biegu, a potem wymagania rosły i dzisiejszy **Ironman** rozgrywany jest odpowiednio na dystansach 3,8km-180km-42km. Ekstremalne wyzwania zawsze cieszyły się jednak zainteresowaniem, co widać było po licznej grupie sportowców, którzy w miniony weekend spotkali się w Mietkowie, gdzie po raz 6.rozegrano zawody triathlonowe. Organizatorzy wciąż rozwijającej się imprezy jak zwykle przygotowali dla swoich sportowych gości nieco mniej wymagające trasy, gdyż zawodnicy o jak najlepsze wyniki walczyli na trasie 1/4 IR (950m-45km-10,5km) oraz 1/8 IR (475-22,5-5,25).

W sobotę do sportowej walki przystąpili zawodnicy z nieco twardszego żelaza i rywalizacja toczyła się na dłuższej trasie. W tym roku to wyzwanie podjęło ponad 600 osób, a mimo morderczego dystansu walka o najwyższe lokaty toczyła się do ostatnich metrów biegu. Od samego początku jednym z tych, którzy wyznaczali poziom rywalizacji był **Robert Wilkowiecki** z Wysokiej, kończący pływacką próbę na 2.pozycji, po kolarskim wyścigu objął prowadzenie, którego nie oddał już do mety, a jej linię osiągnął z czasem 1:59:13s. Jednym z zawodników, który na mietkowskim dystansie cały czas gonił czołówkę wyścigu był dolnobrzeżanin **Adrian Kobusiński**, któremu nie najlepiej poszedł wyścig pływacki (132.miejsce), ale potem mocno nadepnął na pedała, a noga *podawała* mu na tyle dobrze, że na trasę biegu ruszył jako 15., a na dystansie ostatniego wyzwania dał się wyprzedzić tylko jednemu konkurentowi, kończąc czerwcowe zawody z wynikiem 2:14:54s. W sobotniej rywalizacji udział wzięli także inni nasi reprezentanci:

Zbigniew Posacki	Lubiąż	**2:42:40s.**
Krzysztof Smolara	Wińsko	**3:03:01s.**

Niedzielna próba była o połowę mniej wymagająca, a mimo to przystąpiło do niej mniej amatorów rywalizacji z dystansem i słabościami własnego organizmu, gdyż barwny peleton liczył nieco ponad 250 *głów*. Jednym z nich był sobotni triumfator R. Wilkowiecki, który i tym razem nie dał szans konkurentom i choć - podobnie jak poprzedniego dnia, pływacką próbę zakończył na 2.miejscu, to później był już klasą dla siebie i po kilkuset metrach wyścigu rowerowego objął pozycję lidera, której nie oddał do samej mety, osiągając na niej wynik 1:00:34s. Wbrew ogólnej tendencji w niedzielę na mietkowską trasę ruszyła liczniejsza grupa naszych reprezentantów, choć żaden z nich nie był tak blisko *czoła* rywalizacji, jak dzień wcześniej triathlonista z Brzegu Dolnego.

Robert Kadej	Wołów	**1:14:52s.**
Paweł Wysoczański	Wołów	**1:20:37s.**
Krzysztof Maceluch	Wołów	**1:31:02s.**
Łukasz Rakowski	Brzeg D.	**1:33:20s.**
Anna Jałoszyńska	Brzeg D.	**1:42:10s.**
Magdalena Rakowska	Brzeg D.	**2:04:15s.**

foto:MARATOMANIA

TENIS ZIEMNY

Czas na Chorwację

Na naszych łamach często relacjonujemy to, co dzieje się - oczywiście z udziałem naszych reprezentantów, przy regionalnych i krajowych tenisowych stołach. Znacznie rzadziej trafiają się relacje z kortów, a i w tym względzie nasz powiat nie jest swoistą bezludną wyspą, a to za sprawą dwójki utalentowanego rodzeństwa ze Starego Wołowa - **Jessice** oraz **Kevinowi Pabisiakom**, których sportowi kibice poznali przy okazji zeszłorocznych zmagań najzdolniejszych tenisistów świata na chorwackich kortach w turnieju *Champions Bowl*. Nasi reprezentanci pokazali się na tych zawodach z bardzo dobrej strony, a dzięki zdobytemu doświadczeniu ich umiejętności i forma stale rosną, o czym przekonaliśmy się w ostatnich dniach maja.

Na kortach w Szczawnie-Zdroju rozegrano bowiem regionalne mistrzostwa w kategorii skrzatów, w których udział wzięła dwójka naszych reprezentantów. Majowa impreza miała niejako podwójną stawkę, gdyż oprócz mistrzowskich trofeów można było w niej wywalczyć także prawo startu na kortach w Chorwacji, aby tam zmierzyć się z rówieśnikami z całego świata. Zanim jednak o szczeblu międzynarodowym, wróćmy jeszcze na chwilę do Szczawna-Zdroju, gdyż nasi tenisiści uzyskali tam naprawdę fajne wyniki.

Do singlowej rywalizacji dziewcząt przystąpiło 10 tenisistek, a w 1.rundzie szczęście uśmiechnęło się szeroko do naszej reprezentantki, gdyż Jessica w ćwierćfinale znalazła się dzięki wolnemu losowi. Później jednak zaczęły się przysłowiowe schody, ale na etapie ćwierćfinału nasza tenisistka poradziła sobie znakomicie, pewnie ogrywając rówieśniczkę z Wrocławia (6:1, 6:1). W pierwszym secie półfinałowego pojedynku z zawodniczkom gospodarzy starowołowianka radziła sobie bardzo przyzwoicie, ale mimo to nieco więcej sportowych atutów było po stronie rywalki (3:6), która w drugiej odsłonie spotkania pewnie zapewniła sobie awans do finału (0:6). Pozycja na podium (lokaty 3.-4.) tak renomowanego turnieju z całą pewnością ujmy nie przynosi, a jeśli dodamy do tego wicemistrzowski tytuł w grze podwójnej, to nasza zawodniczka swój majowy występ uznać może za udany.

Podobnie jak jej brat Kevin, który od początku turnieju singlowego w gronie 15 konkurentów rywalizował z dużym powodzeniem. W swoim pierwszym starciu bez większych komplikacji zapewnił sobie miejsce w ćwierćfinale (6:2, 6:2), a potem - tracąc zaledwie gema, awansował do półfinału. W walce o finał nasz zawodnik stworzył pasjonujące widowisko w *bratobójczym* pojedynku z klubowym kolegą z legnickiego Sinet Klubu, zakończonym dopiero w 3.secie po długiej grze na przewagi (19:17). Jak wiele sił kosztował Kevina ten pojedynek przekonaliśmy się w finale, w którego decydujących momentach zabrakło nieco siły i po mistrzowski tytuł sięgnął ostatecznie **Timur Czermoszencew** z Wrocławia (4:6, 3:6). Obaj finaliści stworzyli później znakomicie uzupełniający się debel, który wprawdzie po drodze do mistrzowskiego tytułu miał trochę kłopotów, ale po arcyciekawym finale i ponownej grze na przewagi jednym z tenisistów, który stanął na najwyższym stopniu szczawnickiego podium był Kevin.

Dwójce naszych reprezentantów serdecznie gratulujemy udanej imprezy szczególnie, że swoimi występami nie tylko sięgnęli po regionalne trofea, ale zapewnili sobie także prawo gry w chorwackim turnieju *Champions Bowl*, a przyglądając się ciągłemu progresowi rodzeństwa można z optymizmem już niebawem oczekiwać na doniesienia z południa kontynentu.

TAEKWON-DO

DEBIUT NA „SIÓDEMKĘ"

W ostatni majowy weekend ważne sportowe doświadczenia na matach w Nowej Rudzie zebrali zawodnicy dolnobrzeskiego klubu taekwon-do Avasatare, którzy stanęli do rywalizacji w Mistrzostwach Polski w kategorii juniorów młodszych (14-16 lat). Impreza tej rangi jest jedną z najsilniej obsadzonych w kraju, a tym razem do walki o mistrzowskie trofea przystąpiło blisko 300 zawodników reprezentujących barwy 54 klubów. W tym wyśmienitym gronie swoją sportową szansę otrzymali **Jakub Jakubczak** (-58kg) oraz **Cyryl Wieleba** (-70), dla których był to jednak debiut na tak poważnych zawodach, więc siłą rzeczy ich noworudzka wyprawa była raczej po naukę niż medalowe *runo*. Obaj jednak pokazali się z bardzo dobrej strony i za swoje występy zebrali wiele pozytywnych ocen.

Kategoria, w której rywalizował pierwszy z wymienionych, okazała najmocniej obsadzoną w całych zawodach. Już na samym początku dał się we znaki brak doświadczenia, gdyż w swoim pierwszym starciu dolnobrzeżanin zbyt długo wchodził na odpowiednie *obroty*, co zakończyło się porażką i koniecznością walk w repasażach. Przed kolejnymi starciami wychowanek trenera **Kamila Uchnasta** wyciągnął jednak wnioski, w czego rezultacie po serii czterech zwycięstw awansował do czołowej 8-ki (na 30 startujących), ale w swoim kolejnym występie i dwóch dramatycznych dogrywkach ponownie musiał przełknąć gorzką pigułkę porażki i swój debiutancki start na krajowych mistrzostwach zakończył z 7.lokatą.

Nieco mniej *szczebli* w turniejowej drabince miał do pokonania C. Wieleba, gdyż w jego grupie do walki o krajowy tytuł przystąpiło 16 zawodników, ale w ich gronie większość stanowili znacznie bardziej doświadczeni rywale, a mimo to nasz zawodnik zdołał odnieść 2 cenne zwycięstwa, które ostatecznie dały mu również 7.pozycję w końcowej kategorii.

Do sukcesów większego kalibru obu zawodnikom zabrakło trochę doświadczenia, większej pewności siebie oraz odrobiny szczęścia, ale z taką motywacją, jaką pokazali na noworudzkich matach, z całą pewnością doczekają się o wiele bardziej spektakularnych sukcesów, których obu serdecznie życzymy.

PRZETARGI * OGŁOSZENIA * INFORMACJE

BURMISTRZ GMINY WOŁÓW

informuje, że na stronach internetowych Urzędu Miejskiego w Wołowie www.wolow.pl, oraz www.bip.wolow.pl zamieszczono ogłoszenia o przetargach na sprzedaż nieruchomości:

Położenie	Opis/ nr działki, przeznaczenie w MPZP	Data przetargu	Termin wpływu wadium	Cena wywoławcza
Wołów, ul. S. Lema	Działka niezabudowana nr **16/104 Am 50**o pow. 0,1195 ha, pod budownictwo mieszkaniowe jednorodzinne	23.07.2019	17.07.2019	73.815,00 zł. + VAT 23%
Wołów, ul. J. Giedroycia	Działka niezabudowana nr **16/105 Am 50** o pow. 0,1290 ha, pod budownictwo mieszkaniowe jednorodzinne	23.07.2019	17.07.2019	77.235,00 zł. + VAT 23%

REKLAMA

BURMISTRZ GMINY WOŁÓW

informuje, że na stronach internetowych Urzędu Miejskiego w Wołowie www.wolow.pl, oraz www.bip.wolow.pl zamieszczono Wykaz nieruchomości przeznaczonej do zbycia :

Położenie nieruchomości	Opis, przeznaczenie w MPZP	Tryb zbycia	Termin na składanie wniosków przez osoby mające pierwszeństwo w nabyciu
Lipnica	Działka niezabudowana nr **169/2**Am 1 o pow. 332 m^2, zabudowa zagrodowa i mieszkaniowa jednorodzinna	Zamiana z osobą fizyczną	Do 26.07.2019 r.

Wykaz został również wywieszony na okres 21 dni na tablicy ogłoszeń Urzędu Miejskiego w Wołowie (Rynek 34) w przybudówce B Ratusza. Szczegółowe informacje można uzyskać w Wydziale Geodezji i Gospodarki Nieruchomościami – pokój nr 14, tel. 71/319 13 24.

REKLAMA

BURMISTRZ GMINY WOŁÓW

informuje, że na stronach internetowych Urzędu Miejskiego w Wołowie www.wolow.pl, oraz www.bip.wolow.pl zamieszczono Wykazy nieruchomości przeznaczonych do dzierżawy:

Miejscowość	Nr działki, powierzchnia	Opis nieruchomości, cel dzierżawy	Termin wywieszenia wykazu od:
Lubiąż	**dz. nr 92/22 AM 1pow. 1,4252ha**	część działki pod komórką gospodarczą	10.06.2019
Wołów	**dz. nr 9 AM 21pow. 0,3050a**	cele rolnicze	10.06.2019
Wołów	**dz. nr 48/5 AM 29 pow. 0,0447ha**	część działki pod komórką gospodarczą	10.06.2019
Lubiąż	**dz. nr 627/2 AM 3 pow. o,4962ha**	część działki – cele rolnicze	10.06.2019

Wykazy zostały również wywieszone na okres 21 dni na tablicach ogłoszeń Urzędu Miejskiego w Wołowie (Rynek 34) w przybudówce B Ratusza. Szczegółowe informacje można uzyskać w Wydziale Geodezji i Gospodarki Nieruchomościami – pokój nr 14, tel. 71/319 13 45.

REKLAMA

BURMISTRZ GMINY WOŁÓW

podaje do publicznej wiadomości

Wyciąg z ogłoszenia o II ustnym przetargu nieograniczonym na sprzedaż nieruchomości położonej w Wołowie przy ul. S. Lema

Przedmiotem przetargu jest sprzedaż działki niezabudowanej położonej przy ul. S. Lema w Wołowie nr **16/104 Am 50** o pow. 0,1195 ha. Księga Wieczysta nr KW WR1L/00038482/8.
W Miejscowym Planie Zagospodarowania Przestrzennego działka jest oznaczona symbolem MN/152 – przeznaczenie podstawowe – teren zabudowy mieszkaniowej jednorodzinnej.
Forma zbycia – przeniesienie prawa własności.
Cena wywoławcza – 73.815,00 zł.
Do ceny wylicytowanej w przetargu zostanie doliczony podatek VAT wg stawki 23%.
Wadium – 7.400,00 zł.
Przetarg na sprzedaż ww. nieruchomości odbędzie się w dniu **23.07.2019 r. o godz. 10.00** w siedzibie Urzędu Miejskiego w Wołowie (Rynek 34, sala sesyjna).
Ogłoszenie o przetargu zostało wywieszone na tablicach ogłoszeń Urzędu Miejskiego w Wołowie w przybudówce B Ratusza i w budynku głównym, a także opublikowane na stronach internetowych Urzędu Miejskiego www.bip.wolow.pl oraz www.wolow.pl.
Szczegółowe informacje można uzyskać w Wydziale Geodezji i Gospodarki Nieruchomościami – przybudówka B Ratusza, pokój nr 14, telefonicznie pod numerem 71/ 319 13 15, 71/ 319 13 14.

REKLAMA

BURMISTRZ GMINY WOŁÓW

podaje do publicznej wiadomości

Wyciąg z ogłoszenia o II ustnym przetargu nieograniczonym na sprzedaż nieruchomości położonej w Wołowie przy ul. J. Giedroycia

Przedmiotem przetargu jest sprzedaż działki niezabudowanej położonej przy ul. J. Giedroycia w Wołowie nr **16/105 Am 50** o pow. 0,1290 ha. Księga Wieczysta nr KW WR1L/00038482/8.

W Miejscowym Planie Zagospodarowania Przestrzennego działka jest oznaczona symbolem MN/152 – przeznaczenie podstawowe – teren zabudowy mieszkaniowej jednorodzinnej.
Forma zbycia – przeniesienie prawa własności.
Cena wywoławcza –77.235,00 zł.
Do ceny wylicytowanej w przetargu zostanie doliczony podatek VAT wg stawki 23%.
Wadium – 7.800,00 zł.
Przetarg na sprzedaż ww. nieruchomości odbędzie się w dniu **23.07.2019 r. o godz. 10.15** w siedzibie Urzędu Miejskiego w Wołowie (Rynek 34, sala sesyjna).
Ogłoszenie o przetargu zostało wywieszone na tablicach ogłoszeń Urzędu Miejskiego w Wołowie w przybudówce B Ratusza i w budynku głównym, a także opublikowane na stronach internetowych Urzędu Miejskiego www.bip.wolow.pl oraz www.wolow.pl.
Szczegółowe informacje można uzyskać w Wydziale Geodezji i Gospodarki Nieruchomościami – przybudówka B Ratusza, pokój nr 14, telefonicznie pod numerem 71/ 319 13 15, 71/ 319 13 14.

REKLAMA

DOBRA PRACA WROCŁAW I OKOLICE

- Dotarcie do 50 tysięcy mieszkańców w trzech powiatach: wołowski, średzki i wrocławski
- Ściśle nakierowana na tematy pracowników i pracodawców
- Oferty i artykuły również w języku ukraińskim! (pomagamy w redagowaniu treści w języku ukraińskim)

NOWA GAZETA **na rynku pracy!**

KONTAKT:
Dominika Iskierka, tel. kom. 71319 79 18, tel. 728 256 282, e-mail: dominika@kuriergmin.pl
Piotr Skrzyszowski, tel. kom. 578139236 e-mail - piotrdobrapraca@kuriergmin.pl;
Nelia Kozak, tel. kom. 531134454, e-mail - neliadobrapraca@kuriergmin.pl.

eprasa.pl 18228fa22c

OGŁOSZENIA DROBNE

JAK ZAMÓWIĆ OGŁOSZENIA:

na stronie www.kuriergmin.pl/ogłoszenia-drobne/

POCZTĄ	WYŚLIJ sms-em	e-mailem
„Kurier Gmin" 56-100 Wołów ul. Zwycięstwa 15	pod numer 76567 zaznaczając od OKG (spacja) treść ogłoszenia (6 zł + VAT, do 160 znaków)	sekretariat@kuriergmin.pl lub przyjź osobiście **tel. 71 319 79 18**

Numer konta: Bank MBANK 83 1140 2004 0000 3902 4474 9895

USŁUGI

- Videofilmowanie, 602879746, 515276337.
- **Garaże blaszane, od 1.450 zł, bramy, tanie ogrodzenia metalowe, RATY! TRANSPORT GRATIS! www.dobrygaraż.pl, 627338830, 607680103.**
- Pranie dywanów i kanap aut. 535-679-346
- **Usługi ogólnobudowalne. 696153943**
- Tapicer Dokładnie 604300278
- **Koszenie traw 695640538**
- Remonty Wołów i okolice 785748911
- Remonty wykończenia wnętrz 663521427
- Usługi ogólnobudowlane, glazura. 501821735
- POŻYCZKA NA DOWÓD. Bez zaświadczeń, minimum formalności. Zadzwoń 717276214
- ODDŁUŻANIE, upadłość konsumencka. BEZPŁATNA konsultacja 501-871-993 Email: biuro@upadlosc-spkancelaria.pl www.upadlosc-spkancelaria.pl

NIERUCHOMOŚCI

SPRZEDAM

- Dom piętrowy, nie wymagający remontu 140m kw.., 6 pokoii , woda, kanalizacja, ogrzewanie gazowe, kominek i piec C.o. Działka ogrodzona 22 ary w tym 18 arów sadu, 12km od Wołowa. 693221502
- Sprzedam działkę w Wołowie przy ul.Powstańców Śląskich,12,61a. 605085628
- Na sprzedaż działki budowlane w Lipnicy, wydane warunki wod-kan i elektryczne ,ceny od 25 zł za m2. 504 868 493
- Sprzedam mieszkanie 26m kw, do remontu na ul. Poznańskiej.Cena do uzgodnienia. 004917643155160
- Sprzedam dom lub zamienię na kawalerkę z dopłatą. 695393928
- Działka budowlana 13 arów w Uskorze Wielkim 601830331.
- Działki na peryferiach Wołowa. 516323353

WYNAJMĘ

- Wynajmę mieszkanie dwa pokoje i balkon, 50m kw. w Brzegu Dolnym (nowe budownictwo). Wyposażone, umeblowane , jednej osobie lub parze od czerwca. 723363742

KUPIĘ

- Kupię mieszkanie do remontu - tel. 661 597 757

ZAMIENIĘ

- Zamienię mieszkanie dwu pokojowe 44m w bloku na ul.Kolejowej, może być mniejsze ale też dwu pokojowe do pierwszego pietra w Wołowie lub w Brzegu D tel. 694 247 058

MOTORYZACJA

SPRZEDAM

- Sprzedam Toyotę Auris, disel, rok 2012, silnik 1.4, srebrna, pięciodrzwiowa. Z salonu, drugi właściciel. Cena 29.000. Do negocjacji. 500 260 215
- Felgi aluminiowe 20 cali, firma Ozet, BMW,Volswagen, 698520215

KUPIĘ

- Kupię auto do 800 zł, 604317276.
- Skup aut 693544030.
- **Skup aut, najwyższe ceny, dojazd do klienta 693466561**
- **Skup aut do 1000zł. Najwyższe ceny. 722312807**

RÓŻNE

SPRZEDAM

- **Drewno opałowe, kominkowe, 602718279.**
- Sprzedam grunt 1,04h, nieużytek z pięknym lasem. Między Starym Wołowem, a Wrzosami 609455646
- Kosiarkę rotacyjną, działkę budowlaną , grunty rolne. 667806470
- Kosiarkę z napędem Honda 6koni, bardzo mocna 698520215
- Ziarno kukurydzy 697156452
- **Pszenicę 889140374**

KUPIĘ

- Kupię monety, zegarki, srebro-antyki. 725332771

ODDAM

- Psa wilczura, 3letni 695393928

PRACA

DAM PRACĘ

- **Firma Saatbau Polska Sp.z o.o.-ZPN Wołów, poszukuje pracowników na stanowisko–Pracownik magazynu i czyszczalni. Praca sezonowa,w okresie letnim od lipca do września.Mile widziani studenci i uczniowie szkół średnich. Zainteresowanych proszę o kontakt telefoniczny: 71 389 26 03;502 605 419 lub osobiście w siedzibie Spółki. 71 389 26 03**
- Firma GEO-SYNT zatrudni pomocników budowlanych. Oferujemy stabilne zatrudnienie na umowę o pracę. Praca we Wrocławiu na ul. Obornickiej. Zgłoszenia proszę kierować na maila lub kontaktować się telefonicznie 513 021 949 Email: geo-synt@geo-synt.pl www.geo-synt.pl
- Zatrudnię asystentkę do pracy w gabinecie stomatologicznym w Wołowie. 783602042 Email: wojciech.florjanski@dentalsmile.pl
- Szukam Pani do sprzątania mieszkania w Brzegu Dolnym. 2 razy w miesiącu po 4 godziny. Stawka: 15 zł/godzina. 713192577
- ZBIÓR TRUSKAWEK Młoda, zadbana plantacja we wsi Siodłkowice. Stawka akordowa. Start 30 maja. Szczegóły: 728 491 862
- Zatrudnię pracownika na myjnie samochodową ręczną w Brzegu Dolnym tel 692692370
- Dodatkowa praca-wypełnianie ankiet. Email: irena.nocon@wp.pl
- Zatrudnię pomocnika na budowę z prawem jazdy 504-789-493
- Poszukuję pracowników do wykończenia wnętrz. 888255733
- Zatrudnię pomocnika do tynków maszynowych. 602187818

POMOC

- Grupa Anonimowych Alkoholików, Wołów pl. Szkolny 2, wtorek godz. 17.00, niedziela godz. 17:00,
- Pomoc weterynaryjna, tel. 071 319 03 78; 0606 46 97 97.
- Punkt Wspierania Rodzin, Rynek 18, Brzeg Dolny, GOSP. p. nr 2, wtorek 17.00–19.00, tel. 071 319 56 62, w. 19.
- Psycholog, Rynek 18, Brzeg Dolny, GOSP. p. nr 2, poniedziałek – piątek 16.00–20.00, tel. 071 319 56 62, w. 19.
- Poradnia Problemów Uzależnień, pon., wt. 7.30–13.30, śr., czw. 7.30–17.30, tel. 071 319 56 62.
- Gminna Komisja Rozwiązywania Problemów Alkoholowych w Wołowie, Centrum Profilaktyki Uzależnień, 56-100 Wołów, pl. Szkolny 2, tel. 071 389 14 95, e-mail: gkrpawolow@op.pl - inicjuje działania związane z profilaktyką i rozwiązywaniem problemów alkoholowych, - podejmuje czynności zmierzające do orzeczenia o zastosowaniu wobec osoby uzależnionej od alkoholu obowiązku poddania się leczeniu w zakładzie lecznictwa odwykowego, - opiniuje wnioski o wydanie zezwolenia na sprzedaż napojów alkoholowych. W Punkcie Konsultacyjnym Komisji dyżury pełnią: Pełnomocnik Burmistrza ds. Realizacji GPP i RPA – poniedziałki, wtorki, środy i piątki w godz. 9.30-12.30. Psycholog – poniedziałki od godz. 16.00-19.00., czwartki od godz. 15.00- 18.00. Konsultant ds. uzależnień – środy od godz.16.00-19.00. Odbywają się spotkania: - Grupy terapeutycznej dla osób uzależnionych – w poniedziałki od godz. 17.00. - Grup AA – we wtorki i w niedziele od godz. 17.00. - Grupy Al–Anon w piątki w godz. 17.00-19.00.
- Poradnia Psychologiczno-Pedagogiczna w Brzegu Dolnym, ul. 1 Maja 1A, I piętro (dawny internat ZSZ), tel. 071 319 99 94, proponuje dzieciom, młodzieży, rodzicom i nauczycielom szeroką ofertę psychologiczną, pedagogiczną i logopedyczną, m.in. w zakresie: diagnozy, terapii, profilaktyki, poradnictwa, planowania kariery zawodowej. Wizyty BEZPŁATNE. Czynne od poniedziałku do piątku w godz. 8.00–15.00.
- Powiatowa Stacja Sanitarno-Epidemiologiczna w Wołowie, kontakt 071 389 28 56, po godzinach urzędowania oraz w dni

ZŁOMOWANIE POJAZDÓW
Zapewniamy:
-transport
-zaświadczenie
-zwrot ważnego ubezpieczenia
-atrakcyjne ceny
tel.: 669-012-886, 603-886-997
REKLAMA

TAXI 8 WOŁÓW
PRZEWÓZ OSÓB NA LOTNISKO
Dowóz cosik na rożno
tel. 509 299 858
REKLAMA

Gabinet Weterynaryjny „EUROVET"
www.eurovet.com.pl
Oferujemy:
- badanie laboratoryjne krwi i moczu (na miejscu),
- lecznictwo i profilaktyka,
- chirurgia,
- okulistyka i stomatologia,
- USG,
- zwierzęta egzotyczne i ptaki,
- czipowanie i paszporty,
- strzyżenie i zabiegi kosmetyczne.
Wojciech Poral specjalista chirurg 696 302 170
Krzysztof Franas 696 027 476
Wołów, ul. Poznańska 2
pon. - pt. 8:00-18:00
sob. 9:00-14:00
tel. 71/389 42 64
REKLAMA

AUTO – CZĘŚCI RONDO
godz. otwarcia:
pon.-pt. 8.00-17.00
sob. 8.00-14.00
Wołów, ul. Trzebnicka 20
tel. 71 319 78 39
kom. 603 624 545
REKLAMA

ZŁOMOWANIE POJAZDÓW
OSOBOWYCH, BUSÓW, CIĘŻAROWYCH ORAZ SPRZĘTU ROLNICZEGO
ZAŚWIADCZENIA DO WYREJESTROWANIA
WŁASNY TRANSPORT AUTOLAWETĄ
MACII
Stacja demontażu pojazdów
Czarkowo 19
64-125 Poniec
tel. 695 061 826
REKLAMA

SEZAM
POŻYCZKI GOTÓWKOWE
W 48 GODZIN
OD 500 ZŁ DO 5000 ZŁ
MINIMUM FORMALNOŚCI
Wołów 515 276 337 602 879 746
REKLAMA

JESTEŚMY W WOŁOWIE
Salon Play
Rynek 25
tel. 730 733 700
PLAY
REKLAMA

URZĘDOWA KASACJA POJAZDÓW
P.P.H.U."LECH-MET"
ul. Kościuszki 9
55-140 Żmigród
Telefon całodobowy:
600 403 082
- wydajemy zaświadczenia kasacji pojazdów do wydziału komunikacji i firm ubezpieczeniowych
- bezpłatny transport (laweta)
- wszystkie czynności załatwiamy na miejscu
REKLAMA

eprasa.pl 18228fa22c

ANTONINA KRZYSZTOŃ
Z ZESPOŁEM
Kosciół św. Walentego w Lubiążu
- 20.06.2019 r. / godz. 18:00 / wstęp wolny -

Dzień przed koncertem artystka poprowadzi warsztaty wokalne.
Ilość miejsc ograniczona / zapisy na facebooku parafii św. Walentego w Lubiążu poprzez wysłanie wiadomości lub bezpośrednio u organizatora.
Wydarzenie odbywa się w ramach realizacji projektu "KULTURA U BOKU ŚW. WALENTEGO"
REKLAMA

wolne od pracy, telefon dyżurny – 0604 208 816.

- Grupa Anonimowych Narkomanów Grupa „Warriors", spotkania w niedzielę od 16:00 do 18:00 w 2. niedzielę miesiąca, miting otwarty, Brzeg Dolny, ul. Zwycięstwa 5 (wejście po prawej stronie) tel. kontaktowy 790491700.

UWAGA CO CZWARTEK
Kurier Gmin w twoim kiosku i na www.kuriergmin.pl
30 lat na rynku stabilizacja i doświadczenie

Sala Weselna
Piwnica pod Wołami
Sala Weselna & Catering
Catering

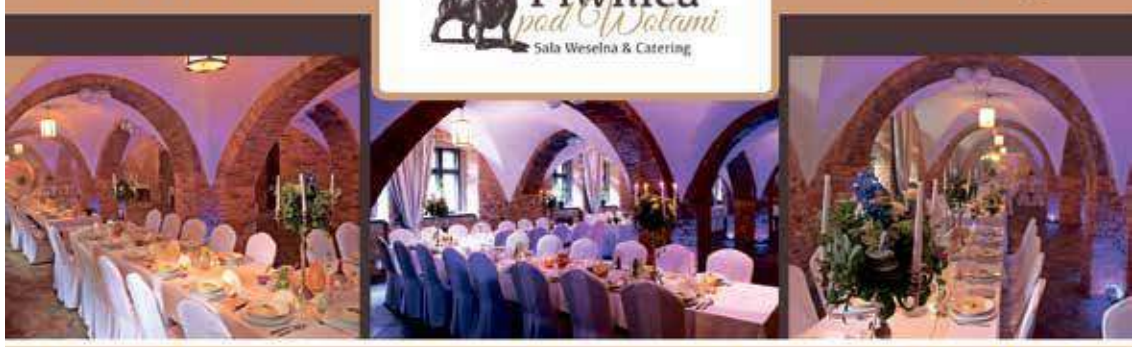

Wesela Komunie Chrzciny Stypy Bankiety
Wołów ul. Koszarowa 1-3 tel. 884 816 191
REKLAMA

BONY ZNIŻKOWE
dla Czytelników Kuriera!
Wytnij i kupuj taniej!

SZKOŁA JĘZYKOWA
MLS WOŁÓW
ZAPISY NA KURSY JĘZYKOWE DLA DZIECI I MŁODZIEŻY
tel. 662 557 886
facebook: @mlswolow
-10% OPŁATA CAŁEGO KURSU
-50% OPŁATĘ JEDNEJ RATY MIESIĘCZNEJ

ZARZĄD POWIATU WOŁOWSKIEGO

działając na podstawie art. 35 ust. 1 i 2 ustawy z dnia 21 sierpnia 1997 r. o gospodarce nieruchomościami (t.j.; Dz. U. z 2018 r., poz. 2204 z późn. zm.), informuje, że na tablicy ogłoszeń w siedzibie Starostwa Powiatowego w Wołowie, pl. Piastowski 2, 56-100 Wołów (obok pokoju nr 27), został wywieszony wykaz nieruchomości przeznaczonej do oddania w najem w trybie bezprzetargowym, stanowiącej pomieszczenie użytkowe o pow. 42 m¸, zlokalizowanej w budynku Starostwa Powiatowego w Wołowie, pl. Piastowski 2, 56-100 Wołów (parter). Budynek, w którym znajduje się w/w pomieszczenie położony jest na działce gruntu nr 64/4, AM-35 o pow. 0,3934 ha, księga wieczysta nr WR1L/00026848/5. Przedmiot najmu przeznaczony jest na prowadzenie działalności związanej z wykonywaniem zadań z zakresu działalności bankowej, na okres 3 lat. Powyższy wykaz został podany do publicznej wiadomości na stronie internetowej:
http://bip.powiatwolowski.pl/

.STAROSTA WOŁOWSKI
Janusz Dziarski

KURIER GMIN
TYGODNIK • WYDAJE „Agencja Reklamowo-Medialna ART" Marta Ringart Orłowska, redakcja: Marta Ringart-Orłowska (redaktor naczelna), Grzegorz Kuliński (skład), Dominika Iskierka (reklama i marketing), Katarzyna Dolata (administracja, reklama, marketing), Dariusz Judziński (dziennikarz sportowy), Wojciech Romanowski (dziennikarz), stali współpracownicy: Marek Czwartyński. Redakcja i biuro ogłoszeń: Wołów, ul. Zwycięstwa 15 – czynne od poniedziałku do piątku 8.00-16.00, tel. 071/ 319 79 18; • Skład własny • Druk: Agora-Poligrafia Sp. z oo • Redakcja nie odpowiada za treść ogłoszeń, reklam i życzeń. Zastrzega sobie prawo zmiany tytułów, skracania i adiustacji tekstów • Wzory reklam chronione są prawem autorskim • Materiałów niezamówionych nie zwracamy • Nasz adres poczty elektronicznej: sekretariat@kuriergmin.pl; reklama@kuriergmin.pl; internet: www.kurier-gmin.pl
Upgraded to pdfFactory Pro - www.pdffactory.com

KURIER GMIN
TYGODNIK POWIATU WOŁOWSKIEGO

Na zdrowie!

Bezpieczny rowerzysta!

Pogoda sprzyja wszelkim aktywnościom. Na ulicach widać coraz więcej rowerzystów, którzy wybrali właśnie taką formę spędzania wolnego czasu czy też dojazdu do pracy. Co zrobić, aby przejażdżka była dla nas wyłącznie przyjemnością? Przede wszystkim należy zadbać o stan techniczny roweru, pamiętać, że jest się pełnoprawnym uczestnikiem ruchu drogowego i bezwzględnie przestrzegać przepisów z kodeksu drogowego. Wypadki z udziałem rowerzystów często są bardzo niebezpieczne. W konfrontacji z samochodem na drodze, rzadko kiedy rowerzysta ma szanse na wyjście z tego bez szwanku.

Biorąc pod uwagę ostatnie wydarzenie związane z potrąceniem rowerzysty na terenie miasta Wołów Policja kolejny raz przypomina o konieczności przestrzegania przepisów ruchu drogowego przez kierujących rowerami, a także innych uczestników ruchu drogowego.

Rower to nie tylko beztroska przyjemność. Poruszając się nim nie chroni nas karoseria, ani poduszki powietrzne. W sposób szczególny należy obserwować otoczenie, ponieważ każde zderzenie lub upadek, może skończyć się nieprzyjemnymi lub tragicznymi w skutkach konsekwencjami. W przypadku poruszania się w ruchu miejskim, powiedzenie „mieć oczy dookoła głowy", jest w przypadku rowerzystów bardzo ważne. Należy też bezwzględnie przestrzegać przepisów obowiązujących w ruchu drogowym.

Pamiętajmy, że:

- kierujący rowerem są obowiązani poruszać się po poboczu, chyba, że nie nadaje się ono do jazdy lub ruch pojazdu utrudniałby ruch pieszych. Rowerzyści powinni korzystać z drogi dla rowerów lub pasa ruchu dla rowerów, jeśli są one wyznaczone dla kierunku, w którym się poruszają. Tam należy zachować szczególną ostrożność i ustępować miejsca pieszym. W przypadku braku drogi rowerowej, można poruszać się poboczem lub jezdnią,
- jeśli przewozimy dziecko do lat 7, to tylko i wyłącznie kiedy jest ono umieszczone na dodatkowym siodełku zapewniającym bezpieczną jazdę,
- korzystanie z chodnika lub drogi dla pieszych przez kierującego rowerem jest dozwolone wyjątkowo, gdy: opiekuje się on osobą w wieku do lat 10 kierującą rowerem, szerokość chodnika wzdłuż drogi, po której ruch pojazdów dozwolony jest z prędkością większą niż 60 km/h, wynosi co najmniej 2 m i brak jest wydzielonej drogi dla rowerów, warunki pogodowe zagrażają bezpieczeństwu rowerzysty na jezdni (śnieg, silny wiatr, ulewa, gołoledź, gęsta mgła),
- rowerzyści, którzy korzystają z chodnika lub drogi dla pieszych, są obowiązany jechać powoli, zachować szczególną ostrożność i ustępować miejsca pieszym.

Rower powinien posiadać odpowiednie wyposażenie i być sprawny technicznie. Bardzo istotne jest oświetlenie. Polskie prawo reguluje to jasno. Jeżdżąc w dzień należy posiadać tylne oświetlenie odblaskowe w kolorze czerwonym. W trakcie jazdy po zmroku dochodzi jeszcze przednie oświetlenie białe lub żółte oraz tylne czerwone. Dodatkowo każdy rowerzysta powinien posiadać odpowiedniego koloru koszulkę lub jakikolwiek element odblaskowy, który pozwoli z daleka go dostrzec.

Sam rower powinien być przygotowany do jazdy, a najważniejsze jest sprawdzenie hamulców. Musi mieć też na wyposażeniu dzwonek. Rowerzysta powinien zadbać o swoje bezpieczeństwo poprzez używanie za każdym razem kasku. Nie są one co prawda obowiązkowe, jednak dobrze, aby ludzie zdali sobie sprawę, że nawet pozornie niegroźna wywrotka na rowerze i brak kasku, może spowodować spory uszczerbek na zdrowiu.

Policjanci apelują do wszystkich kierujących pojazdami o to, by dzielić się pasem jezdni z rowerzystami i wyprzedzać ich w sposób bezpieczny, aby rozglądać się i nie tracić skupienia podczas jazdy. Szczególną ostrożność należy zachować dojeżdżając do przejść dla pieszych z wyznaczonym pasem dla rowerzystów. Jednocześnie przypominają - kierującego rowerem obowiązują takie same przepisy ruchu, jak wszystkich innych kierujących pojazdami. Nie wjeżdżajmy na przejścia dla pieszych, zsiądźmy z roweru i przeprowadźmy go na drugą stronę, a na przejściach, przez które prowadzi ścieżka rowerowa, zmniejszmy prędkość, tak by nadjeżdżający pojazd mógł nas zauważyć.

Sprawmy, aby korzystanie z roweru było wyłącznie przyjemnością dla nas.

st. sierż. Marzena Pawlik
KPP Wołów

Dr nauk med. Mariusz Krawczyk
specjalista chirurg-onkolog
USG:
• piersi • tarczycy
• ślinianek • węzłów chłonnych
• dermatoskopia - badanie znamion barwnikowych
Czwartki 16.00-18.00 **tel. 606 456 454**
Wołów, ul. Inwalidów Wojennych 19 (bud. KRUS)
REKLAMA

NZOZ CENTRUM STOMATOLOGII ADA-dent
Wołów ul. Więzienna 6
Nowoczesne leczenie endodontyczne i zachowawcze, protezy, korony, mosty, implanty, zabiegi stomatologiczne w znieczuleniu ogólnym.
6 dni w tygodniu
RTG panoramiczne i punktowe
Poradnia stomatologii ogólnej tel. 606 819 714
Poradnia chirurgii stomatologicznej tel. 663 133 873
rejestracja od poniedziałku do soboty w godz. 9.00-18.00
REKLAMA

Ciekawe artykuły TYLKO U NAS www.kuriergmin.pl

Zespół opieki domowej
Punkt Konsultacyjny w Rejonowej Przychodni w Wołowie, ul. Piłsudskiego 34, 56-100 Wołów, czynny we wtorek i piątek, godz. 9.00-14.00, pokój nr 207, II piętro, telefon: 728 228 192.
W ramach kontraktu z Narodowym Funduszem Zdrowia obejmujemy opieką paliatywno - hospicyjną pacjentów z następującymi schorzeniami:
• choroby nowotworowe,
• owrzodzenia odleżynowe,
• niewydolność oddechowa niesklasyfikowana gdzie indziej.
Zapewniamy bezpłatną:
• opiekę lekarską i pielęgniarską w domu chorego,
• leczenie bólu według najnowszych standardów i innych objawów towarzyszących chorobie nowotworowej,
• leczenie odleżyn,
• rehabilitację,
• wsparcie psychologiczne,
• żywienie dojelitowe dietą przemysłową,
• nieodpłatne wypożyczanie sprzętu medycznego.
REKLAMA

KONSULTACJE UROLOGICZNE
dr nauk med. Patrik Forszt
Specjalista urolog, FEBU
Choroby nerek, pęcherza, prostaty, zaburzenia potencji, USG NA MIEJSCU
Przyjęcia w Wołowie i Brzegu Dolny co wtorek od godz. 15:30
Brzeg Dolny DSCM, M. Iwaszkiewicz, ul. Wilcza 6, rejestracja 71 3190766
www.forszt.pl
Wołów, Manamedica, ul. Inwalidów Wojennych 13, rejestracja 71 3895360
REKLAMA

Wojciech Ugorski
specjalista radiolog
USG
wt.15–18, pt. 16–18
ul. Piłsudskiego 34
Przych. Rejon., gab. 115
600 069 413
REKLAMA

USG SERCA
USG BRZUCHA
kardiolog, specjalista chorób wewnętrznych
lek. med. Paweł Rehan
wtorki i czwartki 16.00–17.00
ul. Inw. Wojennych 19
Wołów (bud. KRUS)
tel. 604 523 262
REKLAMA

Prywatny Gabinet Ginekologiczny
dr n.med. Krzysztof Ćwiklicki
Specjalista ginekolog-położnik
- USG,
- KTG,
- KONIZACJA,
- CYTOLOGIA.
Przyjmuje: wt.- czw. 16:00 - 18.00
Brzeg Dolny, ul. Kętrzyńskiego 1
(naprzeciwko Przychodni w budynku Apteki Dolnobrzeskiej)
tel. 696 485 738
REKLAMA

Witamy na świecie

Filip urodził się 11 czerwca o godzinie 10.02. Ważył 3840g i mierzył 56cm. Szczęśliwymi rodzicami maluszka są Kinga i Kamil z Brzegu Dolnego.

Klara urodził się 7 czerwca o godzinie 3.20. Ważyła 3270g i mierzyła 52cm. Rodzicami malutkiej Klary są Katarzyna i Bartłomiej z Brzegu Dolnego. W domu na siostrzyczkę czeka 3-letnia Lilka i 2-letni Rysio.

Szymon urodził się 11 czerwca o godzinie 8.19. Ważył 2080g i mierzył 50cm. Rodzicami malutkiego chłopca są Elżbieta i Sylwester Doleccy z Bożenia.

Nela urodziła się 1 czerwca o godzinie 1.48. Ważyła 2980g i mierzyła 55cm. Malutka Nela to córka Pauliny i Dawida z Pierusza. W domu na siostrzyczkę czeka 3,5 - letni Bartosz.

Hania urodziła się 11 czerwca o godzinie 9.02. Ważyła 3690g i mierzyła 57cm. Szczęśliwymi rodzicami malutkiej dziewczynki są Aneta i Rafał z Góry. W domu na siostrzyczkę czeka 2-letnia Lenka.

Kaja urodziła się 11 czerwca o godzinie 15.50. Ważyła 2380g i mierzyła 54cm. Rodzicami malutkiej pociechy są Paulina i Marcin z Małowic, a na siostrzyczkę w domu czeka 2-letnia Aurelia.

FIZYKOTERAPIA:

Monika Kryś -masażystka.
Masaż leczniczy kręgosłupa i inych narządów ruchu
- relaksacyjny,
- drenaż limfatyczny i anty-celulitowy
- bańka chińska

Wizyty z dojazdem do klienta
781471014

NEUROLOG

• Elżbieta Buczkowska,
specjalista neurolog,przyjmuje w prywatnym gabinecie w Obornikach Śl., ul. Dworcowa 36C.Poniedziałek w godz. 15.30-16.30**tel. 603 999 676**

PSYCHIATRA

• Katarzyna Leszczyńska,
specjalista psychiatra.
Prywatny gabinet,
Brzeg Dolny, ul. Zwycięstwa 9/2, wizyty domowe. Nerwice, depresje,
zaburzenia psychiczne,
tel. 606 286 236.

• Prywatny Gabinet Psychiatryczny, Magdalena Krakowska-Kociołek,
specjalista psychiatra
ul. Inwalidów Wojennych 19, Wołów (budynek KRUS), pon. 15.00–18.00.
Po wcześniejszejrejestracji:
604 433 803.Wizyty domowe.

STOMATOLOG

• GALLUS stomatologia
Świadczymy pełen zakres usług stomatologicznych. Zapraszamy od pon. do pt. od 9.00 - 20.00
Wołów ul. Trzebnicka 20/4
(Przychodnia Gemini-med)
www.gallus-stomatologia.pl
Rejestracja: 730 444 646

• **Stomatologia dla Rodziny**
Kompleksowe leczenie stomatologiczne, nowoczesne materiały, radiowizjografia, RTG, chirurgia, protetyka.
Oborniki Śl., ul. Łokietka 22
Rejestracja: 71 310 26 12

UROLOG

• Aleksander Biały
Chirurg Specjalista Urolog
Prywatny Gabinet Urologiczny, USG,
Wołów ul. Piłsudskiego pok.115 (przychodnia rejonowa)
Środa 15:00-18:00
tel. 601206357, (71) 389 26 62

ORTOPEDA

• Waldemar Olszowiec,
specjalista ortopeda, specjalista chirurgii urazowej. NZOZ, ul. Zwycięstwa 9/2, Brzeg Dolny. Przyjmuje: poniedziałek: 15.00–18.00. Leczenie zachowawcze i operacyjne schorzeń narządu ruchu,
tel. 71 319 07 66.

eprasa.pl 18228fa22c

REKLAMA

eprasa.pl 18228fa22c