Gazeta Polska codziennie

NIECODZIENNA

Od początku miałam szczęście do ludzi

Kiedy mam nową muzykę do piosenki, to kieruję prośbę do tych autorów tekstów, których cenię, szanuję i chciałabym, żeby dla mnie napisali tekst. Ale od początku było tak, że miałam po prostu duże szczęście do ludzi, w tym twórców. Tak trwa to do dziś i mam nadzieję, że jeszcze potrwa – mówi Halina Frąckowiak. Artystka w tym roku świętuje 60-lecie pracy twórczej.

Gazeta Polska codziennie

RZĄD PRZYGOTOWANY NA KOLEJNE HYBRYDOWE UDERZENIE ZE WSCHODU

Holland w propagandowej orkiestrze Moskwy. Strażnicy odpowiadają: Nie złamie nas

Już dzisiaj swoją premierę w polskich kinach będzie miał nowy film Agnieszki Holland „Zielona granica", atakujący polskie służby strzegące naszych granic, które muszą mierzyć się ze szturmem nielegalnych migrantów zwożonych przez reżim Alaksandra Łukaszenki przy wsparciu Rosji w ramach wojny hybrydowej. – Nikt nie jest w stanie zmienić naszego morale, naszego oblicza. Nawet filmy pani Agnieszki Holland – powiedział major Straży Granicznej Marcin Kolasa w rozmowie z „GPC".

fot. Leonid Shcheglov / TASS / Forum

s.3

Piątek-Niedziela 22-24/09/2023 CENA 5,00 zł (w tym 8% VAT) #184 (3523) / INDEKS 100625 / WYDANIE 1
albicla.com/GPCodziennie
twitter.com/GPCodziennie
facebook.com/GPCodziennie
GPCodziennie.pl

Piątek-Niedziela

na weekend

POLSKA

Berlin i Bruksela robią, co mogą, aby wesprzeć Tuska

Na najbliższej sesji PE, która zaplanowana jest na pierwszy tydzień października, ma się odbyć specjalna debata ws. nieprawidłowości przy wydawaniu polskich wiz. Z radością na tę informację zareagowali politycy opozycji totalnej, a część wspierających ich środowisk ma się w najbliższym czasie domagać nałożenia na Polskę kolejnych kar. s.6

PUBLICYSTYKA

Aktywność w sieci to podstawa

Czy zwykli sympatycy PiS mogą pomóc swojej partii wygrać wybory? Oczywiście. W dobie dominacji mediów internetowych aktywność zwolenników partii rządzącej jest kluczowa. Memy, posty, lajki i udostępnianie w internecie treści mogą zadecydować o tym, kto będzie rządził od jesieni 2023 r. s.12

POLSKA

„Dubler" ma uratować szefa PO

Donald Tusk, chcąc jakkolwiek ratować słabe notowania Platformy Obywatelskiej, ma poważnie rozważać ogłoszenie Rafała Trzaskowskiego kandydatem opozycji na premiera. Taki ruch miałby pozwolić PO odebrać kilka punktów poparcia Trzeciej Drodze oraz Lewicy, a także w razie ewentualnej porażki zdjąłby część odpowiedzialności za nią z Tuska. – To oczywiście jest możliwe i jeśli do tego dojdzie, to najprawdopodobniej na marszu 1 października w Warszawie – mówi „GPC" prof. Mieczysław Ryba. s.3

fot. Tomasz Jędrzejowski/Gazeta Polska

ISSN 2083-7119
9 772083 711050 38
@22.09 kod 20837119_05_38_issn.eps

eprasa.pl 205e061fe8

Gazeta Polska CODZIENNIE
gpcodziennie.pl
www.niezalezna.pl

fot. Wikipedia/d

Antoine de Saint-Exupéry
(1900–1944) francuski pilot, pisarz i poeta, autor m.in. „Małego Księcia", „Ziemi, planety ludzi"

\\ **Znacznie trudniej jest sądzić siebie niż bliźniego. Jeśli potrafisz dobrze siebie osądzić, będziesz naprawdę mądry.** \\

fot. Pixabay/d

Marcin Wolski

(Bez)nadzieja!

Polska piłka sięgnęła już chyba dna (garnka!), nie pomoże jej nawet najnowsza kucharka. Bo cóż mogłoby jakąś odmianę tam sprawić, wylać wszystkich, samego „Lewego" zostawić? Lepiej piłce dać spokój, szmal zabrać. A jakby postawić na bejsbol, na krykiet, na rugby, może hokej na trawie, polo? Widzi mi się, lepiej zostać przy żużlu, siatkówce, tenisie… A futbol? Już nie wierzę, że wyjdziemy z grupy. Od samego mieszania nie przybędzie zupy.

Gazeta Polska codziennie

POGODA

Piątek 22.09 — W centrum Polski pogodnie

WSCHÓD słońca 06:19 | ZACHÓD słońca 18:37

Imieniny obchodzą: Daria, Ignacy, Joachim, Józefa, Maurycy, Prosimir, Tomasz

Gdańsk 25°C / 14°C	Lublin 27°C / 18°C
Katowice 22°C / 14°C	Kraków 24°C / 16°C
Łódź 25°C / 14°C	Poznań 21°C / 14°C
Warszawa 28°C / 18°C	Wrocław 21°C / 13°C

Sobota 23.09 — W centrum Polski pogodnie

WSCHÓD słońca 06:21 | ZACHÓD słońca 18:35

Imieniny obchodzą: Boguchwała, Bogusław, Elżbieta, Krzysztof, Libert, Litoriusz, Liwiusz, Piotr, Tekla, Zachariasz, Zachary

Gdańsk 21°C / 14°C	Lublin 22°C / 14°C
Katowice 18°C / 14°C	Kraków 18°C / 14°C
Łódź 19°C / 15°C	Poznań 20°C / 12°C
Warszawa 19°C / 15°C	Wrocław 20°C / 12°C

Niedziela 24.09 — Pogodnie. Opady deszczu na południowym-wschodzie

WSCHÓD słońca 06:22 | ZACHÓD słońca 18:33

Imieniny obchodzą: Gerard, Gerarda, Maria, Teodor, Tomir, Uniegost

Gdańsk 19°C / 12°C	Lublin 15°C / 14°C
Katowice 19°C / 15°C	Kraków 17°C / 14°C
Łódź 20°C / 14°C	Poznań 20°C / 13°C
Warszawa 21°C / 15°C	Wrocław 19°C / 13°C

2 OPINIE
3 TEMAT DNIA
4-6 POLSKA
7 ŚWIAT
8-9 GOSPODARKA
10-11 KULTURA
12 PUBLICYSTYKA
14 SPORT
15 LUZEM

JAN GALAROWICZ

Bóg niewysłuchanych modlitw

Czytanie wyznań osób, które prowadziły zdemoralizowany styl życia i nawróciły się na chrześcijaństwo, oraz tych, które wyszły z jakichś opresji – wyzdrowiały, uniknęły jakiegoś zagrożenia itp., czasem wywołuje u mnie reakcję negatywną. Jest ona spowodowana zawartymi w niektórych wyznaniach pychą i fałszem. Nagle nawróconym wiedzie się lepiej, znikają ich wady, stają się kochającymi małżonkami, lepiej prosperują ich firmy. Stali się wybrańcami Pana Boga i wzorami do naśladowania. Tymczasem np. św. Paweł po nawróceniu pozostał świadomy swojej nędzy i grzeszności oraz cechowały go wdzięczność i pokora. Chrześcijanom, również tym nawróconym, nie przyrzeczono bowiem żadnych ulg, przywilejów, premii i blasków. „Bóg nazbyt często jest Bogiem modlitw niewysłuchanych, kalectw niewyleczonych i głodu niezaspokojonego aż do śmierci; a żadne najpiękniejsze i najbardziej nawet uczone tłumaczenia niczego tu zmienić nie mogą. Niczego nie obronią i niczego nie wytłumaczą ani też nie uzasadnią" (Tadeusz Żychiewicz). Bóg nie wysłuchał św. Pawła i nie uleczył jego choroby.

Rafał Zawistowski

Marek Bober

Rozsądny aktor

Znakomity amerykański aktor John Voigt, konserwatysta z przekonań, powiedział w telewizji Newsmax, że w latach 60. celem sowieckiego KGB było usunięcie Boga z życia publicznego i podzielenie Amerykanów. Plan KGB polegał na „podzieleniu obywateli Stanów Zjednoczonych za pomocą prasy i szkoły, usunięciu Boga ze szkół i podzieleniu społeczeństwa kraju według rasy, wieku i płci". – Udało im się tego dokonać w bardzo krótkim czasie – powiedział. Jego zdaniem kraj dryfuje w stronę marksizmu, a siłą napędową marksistów i tym, co daje im wskazówki, „z pewnością nie jest Bóg". – Mamy zatem do czynienia z dużą ilością ateizmu – stwierdził aktor. Dobrze, że w świecie show-biznesu pojawiają się niezwykle rzadkie głosy rozsądku. KGB i Sowieci zrobili swoje, ale nie zapominajmy, że Ameryka wychowała sobie własnych marksistów, zwanych często „postępowcami" lub „progresywistami". Dając im głos, zezwalając na działalność i zapewniając bezkarność, Ameryka płaci za to teraz ogromną cenę.

Ryszard Kapuściński

Europo, weź przykład z Australii!

Lampedusa jest ostatnim ostrzeżeniem dla Europy. Jak powiedział minister spraw zagranicznych Włoch Antonio Tajani, „sytuacja w Afryce, będącej beczką prochu, nie jest wybuchowa, ona już wybuchła". – Dochodzi do przesiedlenia milionów ludzi i nie ma murów, które by to wytrzymały: spójrzmy na historię najazdów barbarzyńców, nie powstrzymała ich nawet armia rzymska – dodaje. Jest wyjście, są „mury" – można wziąć przykład z Australii. Tam sukcesem w walce z nielegalną imigracją był program Pacific Solution, którego zadaniem było wyłapywanie łodzi z nielegalnymi uchodźcami, pojawiającymi się w pobliżu wybrzeży australijskich. Wszelkie łodzie z migrantami są przechwytywane. Podróżujących nimi ludzi przenosi się do ośrodków detencyjnych znajdujących się np. na wyspach położonych z dala od kontynentu australijskiego. Ponadto z łodzi są oni pakowani do szalupy ratunkowej z klimatyzacją, żywnością, a zadanie bezpiecznego dopłynięcia tam, skąd wypłynęli, spada na dotychczasowego szypra jednostki przemytniczej.

eprasa.pl 205e061fe8

fot. Zbyszek Kaczmarek/Gazeta Polska

WOJSKO MUSI BYĆ SILNE

OBRONNOŚĆ \ Aby Polska była bezpieczna, Wojsko Polskie musi być silne, liczne i uzbrojone w nowoczesną broń – mówił szef MON Mariusz Błaszczak w Wojskowych Zakładach Elektronicznych w Zielonce, gdzie, jak podkreślił, pod wpływem m.in. jego starań produkowane są elementy systemów rakietowych.

GRANICA \ Rząd przygotowany na kolejne hybrydowe uderzenie ze Wschodu

Holland w propagandowej orkiestrze Moskwy. Strażnicy odpowiadają: Nie złamie nas

Już dzisiaj swoją premierę w polskich kinach będzie miał nowy film Agnieszki Holland „Zielona granica", atakujący polskie służby strzegące naszych granic, a które muszą mierzyć się ze szturmem nielegalnych migrantów zwożonych przez reżim Alaksandra Łukaszenki przy wsparciu Rosji w ramach wojny hybrydowej. – Nikt nie jest w stanie zmienić naszego morale, naszego oblicza. Nawet filmy pani Agnieszki Holland – powiedział major Straży Granicznej Marcin Kolasa w rozmowie z „GPC".

Adrian Siwek

Film ten wpisuje się w narrację lansowaną przez totalną opozycję, wedle której polscy pogranicznicy w brutalny sposób rozprawiali się z nielegalnymi migrantami, a która to narracja wpisuje się w propagandowy przekaz Kremla. Film Holland jest zresztą mocno wykorzystywany w rosyjskim i białoruskim przekazie propagandowym przeciwko Polsce.

Szef resortu obrony Mariusz Błaszczak na antenie radiowej Jedynki, zabierając głos w sprawie, zwracał uwagę, że Agnieszka Holland wielokrotnie deklarowała, że popiera Platformę Obywatelską. – Jedna z postaci, która jest w tym filmie przedstawiana jako postać pozytywna, mówi, że „głosuje na PO", a więc wykorzystują ten film w kampanii wyborczej. Poza tym pani Holland w tym roku była na Campusie Trzaskowskiego, więc niewątpliwie jest z nimi związana. Moralnym obowiązkiem panów Tuska i Trzaskowskiego jest przeproszenie polskich żołnierzy, funkcjonariuszy Straży Granicznej za ten haniebny atak na nich – zauważył Błaszczak.

– Można spodziewać się ataku ze strony Białorusi, bo pani Holland tym filmem wpisuje się w propagandę moskiewską. W 2021 r. też tak było. Najpierw doszło do ataku na strażników granicznych, na żołnierzy. Ten atak został przypuszczony też przez polityków opozycji, w szczególności polityków KO, którzy organizowali wycieczki i próbowali wywrzeć presję na polskich strażników, by otworzyli granicę – powiedział i zaznaczył, że Polska jest gotowa na akty prowokacji na granicy.

Wiceminister spraw wewnętrznych i administracji Błażej Poboży zapowiedział, że z uwagi na wiele nieprawd zawartych w filmie zostanie on opatrzony w kinach studyjnych specjalnie przygotowanym spotem. – Nasz krótki spot pokazuje kontekst operacji hybrydowej, przebieg tej operacji i rozwiązanie, które wprowadziliśmy, aby zagwarantować bezpieczeństwo Polek, Polaków, bezpieczeństwo polskiego państwa – wyjaśnił.

> \\ Wiceminister spraw wewnętrznych i administracji Błażej Poboży zapowiedział, że z uwagi na wiele nieprawd zawartych w filmie zostanie on opatrzony w kinach studyjnych specjalnie przygotowanym spotem. \\

Warto w tym wszystkim zauważyć, że film ten, uderzając w strażników granicznych, uderza tak naprawdę w zwykłych ludzi, którzy pełnią swoją misję dla ojczyzny. Swoimi odczuciami w rozmowie z „Codzienną" podzielił się major Straży Granicznej Marcin Kolasa, przewodniczący Niezależnego Samorządnego Związku Zawodowego Funkcjonariuszy Straży Granicznej. – Filmu jeszcze nie widziałem, natomiast na podstawie tego, co słyszałem o tym filmie, i tego, jak wygląda prawdziwa służba, mogę powiedzieć, że prawdziwym obliczem pełnienia służby jest ochrona granicy państwa polskiego, która jest także granicą Unii Europejskiej – i to jest prawda. Funkcjonariusze Straży Granicznej z narażeniem życia pełnią swoją służbę, bez względu na porę dnia i nocy, bez względu warunki atmosferyczne. Postępują zgodnie z rotą przysięgi, którą ślubowali, a która brzmi: „Ślubuję stać nieugięcie na straży niepodległości i suwerenności oraz strzec nienaruszalności granicy państwowej Rzeczypospolitej Polskiej, nawet z narażeniem życia". I to w codziennej służbie robimy i nikt nie jest w stanie zmienić naszego morale, naszego oblicza. Nawet filmy pani Agnieszki Holland – powiedział. Zapytaliśmy naszego rozmówcę o to, czy nie obawia się tego, że film ten spowoduje piętnowanie strażników granicznych i ich rodzin. – Zawsze może się coś takiego zdarzyć, natomiast uważam, że wśród funkcjonariuszy są tak wysokie morale, że nikt nie jest w stanie tego zmienić – zaznaczył.

Warto zauważyć, że to polscy strażnicy graniczni padają ofiarą ze strony agresywnych migrantów, którzy dokonując szturmów, obrzucają ich różnymi przedmiotami, wykonują obsceniczne gesty i atakują werbalnie. Podczas tego typu zajść uszkodzonych zostało wiele samochodów strażników. Najtrudniej w służbie w SG mają kobiety, które nie tylko muszą mierzyć się z wyzwiskami, ale także groźbami przemocy seksualnej. Nagranie z jednego z tego typu zajść można znaleźć na twitterowym profilu ministra Stanisława Żaryna.

POLITYKA \ Rafał Trzaskowski może zastąpić Donalda Tuska na ostatniej prostej kampanii

Dubler ma uratować szefa PO

Donald Tusk, chcąc jakkolwiek ratować słabe notowania Platformy Obywatelskiej, ma poważnie rozważać ogłoszenie Rafała Trzaskowskiego kandydatem opozycji na premiera. Taki ruch miałby pozwolić PO odebrać kilka punktów poparcia Trzeciej Drodze oraz Lewicy, a także w razie ewentualnej porażki zniósłby część odpowiedzialności za nią z Tuska. – To oczywiście jest możliwe i jeśli do tego dojdzie, to najprawdopodobniej na marszu 1 października w Warszawie – mówi „GPC" prof. Mieczysław Ryba.

Zarówno premier Mateusz Morawiecki, jak i prezes PiS Jarosław Kaczyński w swoich ostatnich publicznych wystąpieniach alarmowali, że PO ze względu na swoje słabe wyniki sondażowe planuje podmienić Donalda Tuska na Rafała Trzaskowskiego w kampanii i ogłosić prezydenta Warszawy oficjalnym kandydatem opozycji na premiera po wyborach. Przypomnijmy, że podobny zabieg PO już dokonała w przeszłości podczas wyborów prezydenckich, kiedy to Małgorzata Kidawa-Błońska została wycofana z wyścigu o fotel prezydenta RP, a jej miejsce zajął właśnie Rafał Trzaskowski.

O tym, na ile realny jest to scenariusz, „Codzienna" porozmawiała z prof. Mieczysławem Rybą z KUL. – To oczywiście jest możliwe i jeśli do tego dojdzie, to najprawdopodobniej na marszu 1 października w Warszawie. Tylko to nie jest tak, że Rafał Trzaskowski jest jakimś rozgrywającym, który pociągnie za sobą tłumy, tylko on będzie miał do spełnienia dwie funkcje. Tylko wtrącę, że często jest przywoływany jego wynik w wyborach prezydenckich, ale przypomnijmy sobie, ile głosów zebrał w I turze, a było to niewiele ponad 30 proc. Natomiast jeśli chodzi o funkcje do spełnienia, to po pierwsze mógłby odebrać trochę głosów Trzeciej Drodze i Lewicy, bo wśród tych elektoratów Rafał Trzaskowski jest pozytywnie odbierany – powiedział „Codziennej" prof. Ryba. – Po drugie Trzaskowski ogłoszony jako kandydat na premiera nie jest groźny dla Tuska, bo nie będzie parlamentarzystą i nie stworzy takiego obozu, który mógłby zagrażać liderowi PO. Dodatkowo jeszcze Tusk odpowiedzialnością za ewentualną porażkę w wyborach będzie mógł obarczyć także Rafała Trzaskowskiego. Ponadto winni będą wszyscy ci, którzy z Platformą nie chcieli stworzyć wspólnej listy do Sejmu. To jest bardzo wygodny ruch dla szefa PO – dodaje ekspert.

Prof. Rybę zapytaliśmy również, jak taki ruch wpłynąłby na relacje między Rafałem Trzaskowskim a Szymonem Hołownią i Władysławem Kosiniakiem-Kamyszem. – Kiedyś była przyjaźń między Grzegorzem Schetyną a Tuskiem, a dziś nie ma po niej śladu. W polityce przyjaźnie nie istnieją. Szymon Hołownia w tej sytuacji po prostu zostanie sam. Ważniejsze są interesy – odpowiada „Codziennej" prof. Ryba.

(jp)

2 OPINIE
3 TEMAT DNIA
4-6 POLSKA
7 ŚWIAT
8-9 GOSPODARKA
10-11 KULTURA
12 PUBLICYSTYKA
14 SPORT
15 LUZEM

ZAMÓW PRENUMERATĘ: www.prenumerata.swsmedia.pl

eprasa.pl 205e061fe8

fot. Zbyszek Kaczmarek/Gazeta Polska

PRAWDZIWA POMOC

POLITYKA ZAGRANICZNA \ „Wielu Ukraińców jest zaniepokojonych obrażaniem Polski i wychwalaniem Niemców. Zwykli Ukraińcy pamiętają zarówno o zachowaniu Polski po wybuchu wojny, jak i Niemiec. Rozumieją, kto udzielił Ukrainie prawdziwej pomocy w krytycznych chwilach" – napisała na Twitterze była premier, obecnie europosłanka PiS Beata Szydło.

WYWIAD \ Z BEATĄ DRÓŻDŻ, kandydatką Prawa i Sprawiedliwości na posła w okręgu nr 10, rozmawia HUBERT KOWALSKI

Naszą partią jest Polska

Zmagamy się z działaniami hybrydowymi przeciwko Polsce, w które wpisała się opozycja. Temat w pewnym momencie trochę przycichł. Polacy stanęli w obronie wartości, ale ich wrogowie liczą na to, że następnym razem już nie będzie tej mobilizacji. Teraz uderzają ponownie. Musimy więc przeciwdziałać. Nie ma mojej zgody na powierzenie polskiego bezpieczeństwa w ręce opozycji – mówi Beata Dróżdż, przewodnicząca klubu „Gazety Polskiej" w Piotrkowie Trybunalskim i radna Sejmiku Województwa Łódzkiego.

fot. Mariusz Trolinski/Gazeta Polska

Kandyduje Pani z ósmego miejsca w okręgu, który obejmuje miasta na prawach powiatu Piotrków Trybunalski i Skierniewice oraz powiaty bełchatowski, opoczyński, piotrkowski, radomszczański, rawski, skierniewicki, tomaszowski w województwie łódzkim. Jak w ostatnich latach zmienił się ten region?

W ciągu minionej kadencji samorządom z naszego okręgu przekazano ponad 4 mld zł. Chodzi o energetykę, rolnictwo, infrastrukturę komunikacyjną, sport, szkolnictwo, utworzona została Akademia Piotrkowska. Przekazano również środki na ujęcie wody w gminie Sulejów, która boryka się z brakiem wody. Niewątpliwie wzrosło bezpieczeństwo. Chodzi m.in. o rozwój 25 Brygady Kawalerii Powietrznej w Tomaszowie Mazowieckim i 9 Brygady Wojsk Obrony Terytorialnej. Przywracane jest to, co było likwidowane w czasach PO. Pragnę zwrócić uwagę na decyzję o przywróceniu połączenia kolejowego Bełchatów–Piotrków, wyremontowano dworce, m.in. w Skierniewicach, Wilkoszewicach, Gorzkowicach, Rogowie, w realizacji są Rokiciny. Pojawiły się również inwestycje dotyczące szpitali w Radomsku, Skierniewicach, Opocznie. Udało się uratować szpitalne oddziały ginekologiczno-położniczy, pediatryczny i neonatologiczny w Piotrkowie Trybunalskim m.in. dzięki wielkiemu zaangażowaniu marszałka Antoniego Macierewicza i wicemarszałka województwa Zbigniewa Ziemby. Z kolei dla lokalnego rolnictwa istotne było uruchomienie laboratorium do badania ASF. Gmina Grabica jest bowiem zagłębiem produkcji wieprzowiny. Należy pamiętać również o naszych inwestycjach w ochotnicze straże pożarne, koła gospodyń wiej-

2 OPINIE
3 TEMAT DNIA
4-6 POLSKA
7 ŚWIAT
8-9 GOSPODARKA
10-11 KULTURA
12 PUBLICYSTYKA
14 SPORT
15 LUZEM

OGŁOSZENIE PŁATNE

OBWIESZCZENIE

Na podstawie art. 8 ust. 1 pkt 3 w związku z art. 19b ust. 1 i art. 39 ust. 1 ustawy z dnia 24 kwietnia 2009 r. o inwestycjach w zakresie terminalu regazyfikacyjnego skroplonego gazu ziemnego w Świnoujściu (tekst jednolity Dz. U. 2023 poz. 924) oraz art. 10 § 1 i art. 49 ustawy z dnia 14 czerwca 1960 r. Kodeks postępowania administracyjnego (tekst jednolity Dz. U. 2023 poz. 775 ze zmianami – dalej: K.p.a.)

WOJEWODA MAŁOPOLSKI

zawiadamia, że na wniosek Operatora Gazociągów Przesyłowych GAZ-SYSTEM S.A., działającego przez pełnomocnika, zostało wszczęte postępowanie administracyjne w sprawie wydania decyzji o zezwoleniu na wejście na teren nieruchomości oznaczonej jako **działka ewidencyjna numer 924/7 obręb 0005 Grojec, jednostka ewidencyjna Oświęcim – obszar wiejski, powiat oświęcimski, woj. małopolskie** w celu wykonania badań terenowych, w szczególności odwiertów geotechnicznych i sondowań statycznych w ramach zadania inwestycyjnego pn.: „Budowa gazociągu DN500; MOP 8,4 MPa relacji Skoczów-Komorowice-Oświęcim- Etap II od ZZU Wilamowice do ŚNO w Oświęcimiu".

Strony postępowania mogą zapoznać się ze zgromadzonym materiałem dowodowym i wypowiedzieć się, co do zebranych dowodów i materiałów w Małopolskim Urzędzie Wojewódzkim w Krakowie, ul. Basztowa 22, pok. 320. Prosimy o wcześniejszy kontakt telefoniczny pod nr 12 39-21-882, w godzinach 8^{00}-15^{00}.

Zgodnie z art. 41 K.p.a. w toku postępowania strony oraz ich przedstawiciele i pełnomocnicy mają obowiązek zawiadomić organ o każdej zmianie swego adresu, ponieważ w razie zaniedbania tego obowiązku doręczenie pisma pod dotychczasowym adresem ma skutek prawny.

Zgodnie z brzmieniem art. 49 K.p.a. zawiadomienie uważa się za dokonane po upływie czternastu dni od dnia, w którym nastąpiło publiczne obwieszczenie, tj. od dnia ukazania się niniejszego obwieszczenia.

W przypadku, gdy po doręczeniu niniejszego zawiadomienia, nastąpi:

1) zbycie własności lub prawa użytkowania wieczystego nieruchomości objętej wnioskiem o wydanie decyzji o ustaleniu lokalizacji inwestycji w zakresie terminalu,
2) przeniesienie wskutek innego zdarzenia prawnego własności lub prawa użytkowania wieczystego nieruchomości objętej wnioskiem o wydanie decyzji o ustaleniu lokalizacji inwestycji w zakresie terminalu,

- nabywca, a w przypadku, o którym mowa w pkt 1, nabywca i zbywca, są obowiązani do zgłoszenia właściwemu wojewodzie danych nowego właściciela lub użytkownika wieczystego.

Niedokonanie powyższego zgłoszenia i prowadzenie postępowania bez udziału nowego właściciela lub użytkownika wieczystego nie stanowi podstawy do wznowienia postępowania (art. 8 ust. 3 i 3a ustawy o inwestycjach w zakresie terminalu regazyfikacyjnego skroplonego gazu ziemnego w Świnoujściu).

Obwieszczenie podlega publikacji:

– na tablicy ogłoszeń, stronie internetowej oraz w Biuletynie Informacji Publicznej Małopolskiego Urzędu Wojewódzkiego w Krakowie (art. 8 ust. 1 pkt 3 ustawy o inwestycjach w zakresie terminalu regazyfikacyjnego skroplonego gazu ziemnego w Świnoujściu)
– na tablicy ogłoszeń, stronie internetowej oraz w Biuletynie Informacji Publicznej Urzędu Gminy Oświęcim (art. 8 ust. 1 pkt 3 i 4 ww. ustawy)
– w prasie o zasięgu ogólnopolskim (art. 8 ust. 1 pkt 3 ww. ustawy)

OGŁOSZENIE PŁATNE

OBWIESZCZENIE

Na podstawie art. 12 ust. 1, 1a i 2b w związku z art. 19b ust. 1 i art. 39 ust. 1 ustawy z 24 kwietnia 2009 r. o inwestycjach w zakresie terminalu regazyfikacyjnego skroplonego gazu ziemnego w Świnoujściu (tekst jednolity Dz.U. 2023 poz. 924) oraz art. 49 ustawy z 14 czerwca 1960 r. Kodeks postępowania administracyjnego (tekst jednolity Dz.U. 2023 poz. 775 ze zmianami)

WOJEWODA MAŁOPOLSKI

zawiadamia, że po rozpoznaniu wniosków Operatora Gazociągów Przesyłowych GAZ-SYSTEM S.A., działającego przez pełnomocnika, złożonych indywidualnie dla każdej z wymienionych działek, 7 września 2023 r. wydał decyzje zezwalające wnioskodawcy na wejście na teren nieruchomości oznaczonej jako działki ewidencyjne **numer 1455/1, 1290 obręb 0001 Bielany, jednostka ewidencyjna Kęty,** w celu wykonania *badań terenowych, w szczególności sondowań statycznych* w ramach zadania inwestycyjnego pn.: *„Budowa gazociągu DN500; MOP 8,4 MPa relacji Skoczów-Komorowice-Oświęcim- Etap II od ZZU Wilamowice do ŚNO w Oświęcimiu".*

Decyzja określa sposób, zakres i termin korzystania z nieruchomości.

Decyzja podlega natychmiastowemu wykonaniu.

POUCZENIE

1. Strony postępowania mogą zapoznać się z treścią decyzji w siedzibie Małopolskiego Urzędu Wojewódzkiego, ul. Basztowa 22, 31-156 Kraków, pokój 320, po wcześniejszym uzgodnieniu terminu drogą telefoniczną pod nr 12 39-21-882.
2. Od wydanej decyzji stronom przysługuje prawo wniesienia odwołania do Ministra Rozwoju i Technologii, za pośrednictwem Wojewody Małopolskiego, w terminie 14 dni od dnia, w którym zawiadomienie o jej wydaniu w drodze obwieszczenia uznaje się za dokonane. Zawiadomienie uważa się za dokonane po upływie 14 dni od dnia, w którym nastąpiło obwieszczenie w urzędzie wojewódzkim.
3. Odwołanie powinno zawierać zarzuty odnoszące się do decyzji, określać istotę i zakres żądania będącego przedmiotem odwołania oraz wskazywać dowody uzasadniające to żądanie.

OGŁOSZENIE PŁATNE

OBWIESZCZENIE

Na podstawie art. 12 ust. 1, 1a i 2b w związku z art. 19b ust. 1 i art. 39 ust. 1 ustawy z 24 kwietnia 2009 r. o inwestycjach w zakresie terminalu regazyfikacyjnego skroplonego gazu ziemnego w Świnoujściu (tekst jednolity Dz.U. 2023 poz. 924 ze zmianami) oraz art. 49 ustawy z 14 czerwca 1960 r. Kodeks postępowania administracyjnego (tekst jednolity Dz.U. 2023 poz. 775 ze zmianami)

WOJEWODA MAŁOPOLSKI

zawiadamia, że po rozpoznaniu wniosku Polskiej Spółki Gazownictwa Sp. z o.o., działającej przez pełnomocnika, 11 września 2023 r. wydał decyzję znak: IG-I.7842.98.2023.OK zezwalającą wnioskodawcy na wejście na teren nieruchomości oznaczonych jako działki ewidencyjne **1/644 obręb 0020 Nowa Huta oraz 2/13, 2/17 obręb 0038 Nowa Huta, jednostka ewidencyjna Kraków-Nowa Huta,** *celem wykonania otworów geologiczno* – inżynierskiego o średnicy 90 mm oraz pomiaru zwierciadła wód gruntowych w ramach zadania *„Budowa sieci gazowej Ś/C PE dn400, w obrębie ul. Igołomskiej na odcinku od ul. Cementowej do ul. Szymańskiego stanowiąca etap budowy nowej sieci gazowej od ul. Ujastek Mogilskich do ul. Rzepakowej w Krakowie, niezbędnej do przyłączenia do sieci gazowej jednostki kogeneracji w miejscowości Nowe Brzesko".*

Decyzja określa sposób, zakres i termin korzystania z nieruchomości.

Decyzja podlega natychmiastowemu wykonaniu.

POUCZENIE

1. Strony postępowania mogą zapoznać się z treścią decyzji w siedzibie Małopolskiego Urzędu Wojewódzkiego, ul. Basztowa 22, 31-156 Kraków, pokój 320, po wcześniejszym uzgodnieniu terminu drogą telefoniczną pod nr 12 39-21-882.
2. Od wydanej decyzji stronom przysługuje prawo wniesienia odwołania do Ministra Rozwoju i Technologii, za pośrednictwem Wojewody Małopolskiego, w terminie 14 dni od dnia, w którym zawiadomienie o jej wydaniu w drodze obwieszczenia uznaje się za dokonane. Zawiadomienie uważa się za dokonane po upływie 14 dni od dnia, w którym nastąpiło obwieszczenie w urzędzie wojewódzkim.
3. Odwołanie powinno zawierać zarzuty odnoszące się do decyzji, określać istotę i zakres żądania będącego przedmiotem odwołania oraz wskazywać dowody uzasadniające to żądanie.

eprasa.pl 205e061fe8

fot. Filip Błażejowski/Gazeta Polska

DECYZJA SN

**PRAWO ** Sąd Najwyższy uchylił wyrok poznańskiego sądu okręgowego, który uniewinnił Marka M., oskarżonego m.in. o nawoływanie do zabójstwa abp. Marka Jędraszewskiego. Teraz ponownie stanie on przed sądem.

fot. Tomasz Hamrat/Gazeta Polska

WAKACJE KREDYTOWE PRZEDŁUŻONE

**SOLIDARNOŚĆ ** „Rząd Prawa i Sprawiedliwości to solidarność i wsparcie polskich rodzin; przedłużamy wakacje kredytowe na rok 2024" – zapowiedział premier Mateusz Morawiecki we wpisie na Facebooku.

skich. Także bardzo pomocne dla rozwoju wsi są granty dla sołectw. Dzięki temu wszystkiemu lokalna społeczność czuje się doceniona. Szkoda, że nie wszystkie samorządy chcą współpracować i realizować te programy, np. prezydent Piotrkowa Trybunalskiego. My staramy się, żeby mieszkańcy mogli korzystać z tych programów.

Rząd PiS w ostatnich latach wprowadził różnego rodzaju pozytywne reformy, ale niewątpliwie są jeszcze obszary działania państwa, które wymagają zmian. Na jakich sprawach skupi się Pani w Sejmie?

Warto przypomnieć, że w przeszłości rodzinom odbierano dzieci z powodu biedy. Wiele lat pracowałam w piotrkowskim sądzie i bezpośrednio miałam do czynienia z tragediami ludzi. Pomagałam m.in. osobom głuchym. Nikt nie chciał zrozumieć, jak wygląda ich świat. Szukali pomocy w miejskim ośrodku pomocy rodzinie. Nie otrzymali realnej pomocy, odebrano im dzieci. Takie osoby stawały się bezbronne wobec bestialstwa wymiaru sprawiedliwości. Wprowadzenie programu 500+ pozwoliło im na odzyskanie tych dzieci. Powodem odebrania była bieda. Pani marszałek Elżbieta Witek słusznie zauważyła, że czasy rządów PO były prawdziwym piekłem kobiet. Musimy kontynuować nasze programy. Zapewne nasza polityka w przyszłej kadencji skupi się również na bezpieczeństwie i suwerenności Polski. Chodzi m.in. o bezpieczeństwo żywnościowe, dbanie o polskiego rolnika. Zachowania opozycji jasno pokazują, że podejmowane będą próby ubezwłasnowolnienia Polski. Obecnie widzimy manipulacje, próby niszczenia wizerunku polskiej armii, służb. Należy temu przeciwdziałać. Oprócz tego uważam, że przyszły parlament powinien zająć się również sprawami przedsiębiorców. Myślę, że w najbliższym czasie pojawią się kolejne części programu PiS, tym razem dotyczące właśnie przedsiębiorców. Rankingi pokazują, że Polska wybija się gospodarczo, ale jest jeszcze trochę do zrobienia w tej sferze. Lokalni przedsiębiorcy oczekują wprowadzenia dodatkowych narzędzi, które ułatwią im prowadzenie działalności gospodarczej.

Wspomniała Pani o manipulacjach opozycji. Z tym wiąże się postawa części mediów, które działają na korzyść partii opozycyjnych. Do czego może prowadzić ich postawa?

Obecnie szczególnie szkodliwy jest szkalujący obrońców granicy film Agnieszki Holland, która jest związana z ekipą Donalda Tuska. W jednym z fragmentów bohaterka wprost mówi, że zawsze głosowała na Platformę i stała ze świeczką przed sądem. Te działania mają prowadzić do osłabienia polskich służb i pozbawienia ich zaufania Polaków. Próba ich zdyskredytowania jest przerażająca. Mamy do czynienia z pseudoelitami działającymi od lat przeciwko Polsce. Pamiętam spotkanie z prof. Krystyną Pawłowicz organizowane kilka lat temu przez klub „Gazety Polskiej" w Piotrkowie Trybunalskim. Profesor mówiła wtedy o ideologii gender. Zwróciła uwagę, że ten temat pojawił się wcześniej, ale środowiska promujące gender wycofały się ze względu na opór Polaków. Jednak nie zrezygnowały, podprogowo wprowadzały te tematy, czekając na odpowiedni moment, by zrobić to mocniej. Mam wrażenie, że obecnie jest podobnie. Zmagamy się z działaniami hybrydowymi przeciwko Polsce, w które wpisała się opozycja. Temat w pewnym momencie trochę przycichł. Polacy stanęli w obronie wartości, ale ich wrogowie liczą na to, że następnym razem już nie będzie tej mobilizacji. Teraz uderzają ponownie. Musimy więc przeciwdziałać. Nie ma mojej zgody na powierzenie polskiego bezpieczeństwa w ręce opozycji.

Wspomniała Pani o klubach „Gazety Polskiej". Działa Pani w tym środowisku od lat. Jaka będzie rola klubów w czasie tych wyborów?

Klubowicze aktywnie uczestniczyli w Akademii Demokracji, w ramach której szkolono do pracy w komisjach wyborczych. Wielu klubowiczów będzie mężami zaufania czy obserwatorami społecznymi. Apelujemy o włączenie się w pilnowanie przebiegu wyborów. Klubowicze angażują się również w kampanię wyborczą PiS, niektórzy także kandydują. Zawsze głośno mówiliśmy, że naszą partią jest Polska, a wszystkie nasze działania wynikają z miłości do Polski. To są ludzie świadomi, którzy uczestniczą w życiu społecznym. Są aktywni w tych małych ojczyznach, budują świadomość wśród społeczności lokalnych. Ich rola jest nieoceniona. Zawsze z podziwem obserwuję ich działania i metody, dzięki którym docierają do świadomości ludzi. Bardzo ważne są bezpośrednie rozmowy. Wspomnę o wystawie „Imperialne oblicze współczesnej Rosji. Państwo Putina", której inicjatorem jest Adam Borowski. Wystawa stała przed warszawskim ratuszem, na placu zarządzanym przez urząd wojewódzki, a później trafiła do Piotrkowa Trybunalskiego i stanęła przed Akademią Piotrkowską. Inicjatywa nie spodobała się jednemu z mieszkańców, który jak sam powiedział, czerpie informacje głównie z TVN. Ten człowiek wykrzyczał, że uprawiamy propagandę i nie zamierza brać udziału w referendum. Na szczęście nie zrezygnowałam z rozmowy z nim. Okazało się, że nie popiera napływu nielegalnych migrantów, nie chce też, żeby jego dzieci pracowały do 67. roku życia. Niestety ten pan był zdenerwowany i nie chciał dalej rozmawiać, odszedł. Ale w zasadzie we wspomnianych sprawach przyznał nam rację. Jak widać, media opozycji bardzo negatywnie wpływają na polskie społeczeństwo.

REKLAMA

2 OPINIE
3 TEMAT DNIA
4-6 POLSKA
7 ŚWIAT
8-9 GOSPODARKA
10-11 KULTURA
12 PUBLICYSTYKA
14 SPORT
15 LUZEM

ZAMÓW PRENUMERATĘ: www.prenumerata.swsmedia.pl

eprasa.pl 205e061fe8

fot. Krystian Maj/KPRM/d

TRUDNE, A WRĘCZ NIEREALNE

POLITYKA \ **Utworzenie przez opozycję technicznego rządu mniejszościowego z Konfederacją byłoby niezwykle trudne, bo wyobraźmy sobie tę koalicję chaosu: PO, Lewica, PSL, Konfederacja, Hołownia, Zieloni – i one miałyby utworzyć jeden rząd; to jest nierealne – ocenił rzecznik rządu Piotr Müller na antenie TVP 1.**

POLITYKA \ Unijne instytucje planują kolejne uderzenie w rząd Zjednoczonej Prawicy

Berlin i Bruksela robią, co mogą, aby wesprzeć Tuska

Z informacji „Codziennej" wynika, że na najbliższej sesji PE, która zaplanowana jest na pierwszy tydzień października, ma się odbyć specjalna debata ws. nieprawidłowości przy wydawaniu polskich wiz. Z radością na tę informację zareagowali politycy opozycji totalnej, a część wspierających ich środowisk ma się w najbliższym czasie domagać nałożenia na Polskę kolejnych kar. – Instytucje europejskie, na czele z apolityczną tylko z założenia KE, zaprzęgnięte zostały do kampanii wyborczej w Polsce – mówi „GPC" Jadwiga Wiśniewska, europosłanka PiS.

Jan Przemyłski

Sprawa nieprawidłowości związanych z wydawaniem polskich wiz została skrajnie zmanipulowana przez część polskiej klasy politycznej i media z nią związane. Marszałek Tomasz Grodzki (główny bohater afery kopertowej, którą ujawniła „Gazeta Polska") w swoim orędziu insynuował nawet, że za łapówki z polskimi wizami do Europy mogło dotrzeć 250 tys. migrantów. Dane te zostały szybko skorygowane przez prokuraturę, która ujawniła, że śledztwo dotyczy 268 przypadków, z czego więcej niż połowa to decyzje o odmowie przyznania wizy. Jednak politycy bloku anty-PiS postanowili pominąć te fakty i powielać swoją wersję. Doszło nawet do tego, że ambasador Polski w Berlinie został wezwany na rozmowę do niemieckiego resortu spraw zagranicznych. Z kolei trzej byli premierzy RP, a obecnie europosłowie opozycji – Marek Belka, Włodzimierz Cimoszewicz oraz Leszek Miller – napisali list do przewodniczącej Ursuli von der Leyen, w którym poskarżyli się na swój kraj i dopytywali, jakie działania podjęła UE w sprawie polskich wiz.

Unijne instytucje już mają napisany scenariusz, jak dalej wykorzystać sprawę polskich wiz, aby uderzyć w rząd PiS i wspomóc w kampanii wyborczej Donalda Tuska | fot. KACPER PEMPEL/Reuters/Forum

Polska odpowiedź już gotowa

Sprawa szybko została podchwycona przez lewicowo-liberalne elity unijne. Komisarz ds. wewnętrznych Ylva Johansson (która znana jest z dziergania na drutach podczas dyskusji m.in. o nielegalnej migracji) skierowała do polskiego MSZ list z żądaniem wyjaśnienia całej sprawy. Z informacji „Codziennej" wczoraj po południu z polskiego resortu została wysłana odpowiedź do unijnej urzędniczki. – My zawsze chętnie wyjaśniamy wszystkim naszym partnerom, jak wygląda prawda, i dementujemy kłamstwa na temat Polski. W tym przypadku po raz kolejny dementujemy kłamstwa opozycji. Reagujemy też na różne działania opozycji obniżające bezpieczeństwo naszych granic, jak np. składanie poręczeń za osoby, które uczestniczyły w przemycie ludzi – powiedział „Codziennej" wiceszef MSZ Paweł Jabłoński zapytany o odpowiedzi na pismo komisarz Johansson.

W PE znowu debata o Polsce

Jednak z informacji „Codziennej" wynika, że unijne instytucje już mają napisany scenariusz, jak dalej wykorzystać sprawę polskich wiz, aby uderzyć w rząd PiS i wspomóc w kampanii wyborczej Donalda Tuska. Na kolejnej sesji plenarnej PE, która odbędzie się na początku października, ma odbyć się specjalna debata ws. Polski. Z takiej decyzji ucieszyć się mieli posłowie opozycji totalnej. Jednak sama dyskusja w PE nie wszystkich zadowala. Środowiska związane z totalnymi mają w najbliższym czasie domagać się na forum UE kolejnych kar dla Polski i zapowiedzenia ich jeszcze przed 15 października, czyli przed dniem wyborów w naszym kraju.

UE angażuje się w kampanię wyborczą opozycji

O komentarz do całej tej sytuacji poprosiliśmy europosłankę PiS Jadwigę Wiśniewską. – Po pierwsze, reakcja instytucji europejskich jest efektem „starań" polityków totalnej opozycji, którzy nie ustają w budowaniu fałszywego obrazu Polski na arenie międzynarodowej. Po drugie, instytucje europejskie, na czele z apolityczną tylko z założenia Komisją Europejską, zaprzęgnięte zostały do kampanii wyborczej w Polsce. Wykorzystają więc każdą okazję i pretekst, aby wystąpić przeciwko rządowi Zjednoczonej Prawicy, wspierając tym samym opozycję totalną. To nieuprawniona ingerencja w wewnętrzne sprawy kraju członkowskiego podyktowana niechęcią lewicowo-liberalnych elit do konserwatywnego środowiska PiS. Działanie takie jest niedopuszczalne i przeczy podstawowym zasadom demokracji – mówi nam Jadwiga Wiśniewska. Podkreśla też, że unijni urzędnicy nie będą wybierali władz w Polsce. – Ani przewodnicząca Ursula von der Leyen, ani komisarz Ylva Johansson nie będą decydowały, kto w Polsce sprawuje władzę. Zdecydują o tym Polacy przy urnach wyborczych, a nie unijni urzędnicy. Mamy pełną świadomość tego, że do 15 października przeciwko Polsce będą wytaczane wszystkie dostępne działa. Pamiętajmy, że to Ursula von der Leyen na kongresie Europejskiej Partii Ludowej mówiła do Donalda Tuska, że następnym razem, gdy go zobaczy, to ma być już premierem. To ona także próbowała ingerować w demokratyczne procesy wyborcze we Włoszech. Działania komisarz Johansson wpisują się w tę narrację – zaznacza eurodeputowana PiS.

Zapraszamy na odsłonięcie pomnika gen. Ryszarda Kuklińskiego

WYDARZENIE \ **Klub „Gazety Polskiej" im. gen. Ryszarda Kuklińskiego we Wrocławiu zaprasza na odsłonięcie pomnika swojego patrona w sobotę 23 września o godz. 14 przy ul. Pretficza 24 we Wrocławiu. Po uroczystości odbędzie się panel poświęcony gen. Ryszardowi Kuklińskiemu z udziałem m.in. red. Tomasza Sakiewicza i prof. Piotra Grochmalskiego.**

Kiedy zaczęły powstawać kluby „Gazety Polskiej", szybko postanowiłem założyć taki klub we Wrocławiu. Był okres, że klubom nadawano imię jakiegoś patrona. Nie miałem wątpliwości, że nasz powinien nosić imię gen. Ryszarda Kuklińskiego. Był on wyjątkowym człowiekiem, który uratował świat – mówi „Codziennej" Andrzej Górnik – przewodniczący klubu „GP" we Wrocławiu.

Szybko zrodził się pomysł, by Kuklińskiemu postawić pomnik. – Zaprzyjaźniłem się z Fundacją Internowanych i Więźniów Politycznych w PRL. Okazało się, że oni już mają gotowy pomnik. Problemem było jednak to, gdzie go postawić. Próbowaliśmy uzyskać zgodę u poprzedniego i obecnego prezydenta miasta, ale nie byli zainteresowani. Dla nich bohaterem jest Jaruzelski – kwituje Górnik. Postanowili zgłosić się z propozycją ustawienia pomnika do jednostki wojskowej. Udało się po uzyskaniu zgody od ministra obrony narodowej Mariusza Błaszczaka, który razem z posłami Anną Zalewską i Jackiem Światem objął wydarzenie swoim patronatem.

– Cieszę się, że pomnik jest na terenie wojskowym, bo nie będzie bezczeszczony i oblewany jak inne pomniki bohaterów przez zgraję lewaków. Poza tym na teren tej jednostki przybywają oficjele NATO. Teraz będą widzieli pomnik pierwszego polskiego oficera NATO – dodaje.

(AnKraj)

2 OPINIE
3 TEMAT DNIA
4-6 POLSKA
7 ŚWIAT
8-9 GOSPODARKA
10-11 KULTURA
12 PUBLICYSTYKA
14 SPORT
15 LUZEM

eprasa.pl 205e061fe8

fot. Wikipedia/d

REZOLUCJA PRAWDY

UKRAINA \ Na stronie Rady Najwyższej Ukrainy ukazał się projekt rezolucji, w której Rada dziękuje polskiemu parlamentowi za „ogromną manifestację solidarności z narodem ukraińskim, który walczy z rosyjską agresją o swoją wolność i niepodległość". Rada Najwyższa Ukrainy wyraża też „wdzięczność narodowi polskiemu za nadzwyczajną pomoc".

SZTURM NA EUROPĘ \ Lokalne społeczności buntują się przeciwko nowym ośrodkom dla imigrantów

Najpoważniejszy kryzys na południu od lat

Do wybrzeży Lampedusy każdego dnia dopływają łodzie pełne nielegalnych imigrantów z Afryki. Od początku br. do Włoch przybyło już 130 tys. imigrantów – niemal dwukrotnie więcej niż w 2022 r. Problem ten zaczyna coraz mocniej doskwierać także innym krajom. – Kryzys migracyjny w Europie zaczyna być tak duży jak kilka lat temu, kiedy Europa pod wpływem polityki otwartych drzwi Angeli Merkel zaczęła się dusić od imigrantów – mówi w rozmowie z „Codzienną" Ryszard Czarnecki, były wiceszef Parlamentu Europejskiego. – Dopóki UE nie zacznie zawracać imigrantów, tak jak robi to Australia, to fala nielegalnej imigracji nie zmniejszy się. Bez zawracania imigrantów UE nie wygra tej wojny – dodaje.

Paweł Kryszczak

Do tej pory nie powiodły się próby skutecznego i masowego odsyłania imigrantów, którzy nie mają prawa ubiegać się o azyl we Włoszech | fot. AA/ABACA/Abaca Press/Forum

Czwartek był kolejnym dniem, w którym do włoskiej wyspy Lampedusa, leżącej nieco ponad 110 km od wybrzeży Tunezji, dopłynęły przepełnione łodzie z imigrantami. Każdego dnia trafiają tam setki przybyszów z Afryki. Według danych rządu w Rzymie od początku br. do Włoch przybyło ok. 130 tys. imigrantów. To niemal dwukrotnie więcej niż w całym 2022 r. Aby rozładować przepełnione ośrodki, rząd premier Giorgii Meloni zapowiedział kilka dni temu utworzenie nowych punktów deportacyjnych, które zostaną zbudowane w miejscach o małej gęstości zaludnienia i łatwych do nadzoru. Władze włoskich regionów buntują się jednak przeciwko utworzeniu w każdym z nich ośrodków ds. repatriacji migrantów.

Chęć przyjęcia części nielegalnych migrantów przybywających na włoską wyspę Lampedusa wyraził w tym tygodniu rząd w Lizbonie. – Portugalia podjęła w przeszłości zobowiązanie w ramach dobrowolnego mechanizmu solidarności UE – przypomniał sekretarz stanu ds. europejskich Tiago Antunes. Większość państw unijnych jest jednak zmęczona kryzysem migracyjnym i w obawie o swoje bezpieczeństwo nie chce przyjmować kolejnych osób, które nielegalnie przedostały się na kontynent.

W rozmowie z włoską gazetą „Corriere della Sera" prezydent Niemiec Frank-Walter Steinmeier stwierdził, że także jego kraj doszedł do „punktu krytycznego" w kwestii przyjmowania imigrantów. – Niemcy, podobnie jak Włochy, osiągnęły granicę swoich możliwości. (…) Tylko w pierwszej połowie br. 162 tys. osób złożyło wniosek o azyl w Niemczech, co stanowi ponad 1/3 wszystkich wniosków złożonych w UE – ujawnił Steinmeier. Prezydent Niemiec wezwał też do „sprawiedliwego podziału" obciążeń migracyjnych w UE. – Podczas negocjacji w sprawie wspólnego prawa azylowego należy również utworzyć stały mechanizm solidarności, aby nie była to tylko solidarność dobrowolna – uważa Steinmeier.

Według niemieckiego Państwowego Urzędu ds. Uchodźców (LAF) zakwaterowanie dla uchodźców w Berlinie staje się coraz trudniejsze. Z blisko 32 tys. miejsc wolne pozostały jedynie 274. I to właściwie tylko w teorii, bo są one trzymane dla chorych i poszkodowanych uchodźców z Syrii. Aby móc przyjąć kolejne osoby, władze w Berlinie planują rozbudowę centrów recepcyjnych Tempelhof i Tegel.

Niechętna przyjmowaniu imigrantów z Włoch jest również Francja, o czym poinformował tamtejszy minister spraw wewnętrznych Gérald Darmanin. – Francja nie przyjmie żadnych migrantów przybywających z włoskiej Lampedusy – wskazał polityk. Dodał, że Francja „jest gotowa pomóc Włochom w powrocie imigrantów do krajów, z którymi Paryż ma dobre stosunki dyplomatyczne", podając przykład Wybrzeża Kości Słoniowej i Senegalu. Minister Darmanin poinformował przy tym o „wzmocnieniu" kontroli na granicy francusko-włoskiej. Liczba funkcjonariuszy policji i żandarmerii przypisanych do tego zadania zostanie zwiększona z 500 do 700.

Polska popiera rozliczenie rosyjskich zbrodni

NOWY JORK \ **Prezydent RP Andrzej Duda powiedział w Radzie Bezpieczeństwa ONZ, że imperialistyczna Rosja zdyskredytowała się jako członek wspólnoty międzynarodowej. Dodał, że potrzebny jest specjalny trybunał do osądzenia jej zbrodni.**

Prezydent RP mówił o rosyjskich zbrodniach wojennych już podczas wystąpienia na Zgromadzeniu Ogólnym ONZ. Ostrzegał wtedy, że „zapomniane i nieukarane zbrodnie wojenne, zbrodnie przeciwko ludzkości, budują poczucie bezkarności sprawców i tworzą przyzwolenie dla ich następców i naśladowców, którzy za ich przykładem popełniają podobne zbrodnie, gdy chcą dominować i decydować o losie innych państw i narodów".

Andrzej Duda kontynuował ten temat podczas przemówienia w RB ONZ w środę, przedostatniego dnia jego wizyty w USA. Zauważył, że 24 lutego 2022 r. – data rozpoczęcia rosyjskiej inwazji na Ukrainę – jest datą, „kiedy świat, jaki znaliśmy do tej pory, zmienił się bezpowrotnie". Dodał, że zmiany nie są czymś tymczasowym. – Żyjemy w nowej epoce niepewności – zaznaczył.

Prezydent RP zauważył, że Rosja, przejmując miejsce ZSRS w Radzie Bezpieczeństwa, zgodziła się przyjąć większą odpowiedzialność za ochronę międzynarodowego ładu i zasad – ale zamiast tego ciągle je depcze. Przypomniał rosyjskie zbrodnie na Ukrainie – od ataków na ukraińskie miasta, miejsca dziedzictwa kulturowego i infrastrukturę, po spowodowanie katastrofy ekologicznej w Nowej Kachowce. – Te ohydne działania, w połączeniu z ciągłym negowaniem porządku międzynarodowego, w tym Karty Narodów Zjednoczonych, dowodzą, że imperialistyczna Rosja sama dyskredytuje się jako członek wspólnoty międzynarodowej – powiedział Andrzej Duda.

– Jeśli dziś nie podejmiemy solidarnych działań w obronie fundamentalnych wartości prawa międzynarodowego, to jutro może być za późno – ostrzegł polski prezydent. Dodał, że Polska popiera utworzenie specjalnego trybunału, który umożliwiłby pociągnięcie Rosji do odpowiedzialności za jej zbrodnie, a także utworzenie międzynarodowego mechanizmu rekompensaty szkód, które poniosła Ukraina. – Nie wolno dopuścić, by sprawcy zbrodni międzynarodowych uszli bezkarni. Powinni zostać osądzeni przed właściwymi sądami. Powinno to być naszym imperatywem, aby zapewnić trwały pokój w przyszłości – podkreślił.

W czwartek, ostatniego dnia kilkudniowej wizyty w USA, prezydent RP wziął udział w forum Global Africa Business Initiative na temat rozwoju Afryki. Odwiedził też Instytut Piłsudskiego na Greenpoincie.

Wiktor Młynarz

2 OPINIE
3 TEMAT DNIA
4-6 POLSKA
7 ŚWIAT
8-9 GOSPODARKA
10-11 KULTURA
12 PUBLICYSTYKA
14 SPORT
15 LUZEM

ZAMÓW PRENUMERATĘ: www.prenumerata.swsmedia.pl

eprasa.pl 205e061fe8

fot. Maciej Łuczniewski/Gazeta Polska

RUSZA PROGRAM „CIEPŁE MIESZKANIE"

WSPARCIE \ **Ogłaszamy program Ciepłe Mieszkanie, na który przeznaczamy 1,75 mld zł – przekazała minister klimatu Anna Moskwa. Program skierowany jest do mieszkańców zabudowy wielorodzinnej; mogą oni wymienić m.in. wysokoemisyjne piece na ekologiczne źródła ciepła.**

2 OPINIE
3 TEMAT DNIA
4-6 POLSKA
7 ŚWIAT
8-9 GOSPODARKA
10-11 KULTURA
12 PUBLICYSTYKA
14 SPORT
15 LUZEM

OGŁOSZENIE PŁATNE

WYCIĄG Z OGŁOSZENIA O PRZETARGU
Zarząd Powiatu Siemiatyckiego
informuje

że na tablicy ogłoszeń w siedzibie Starostwa Powiatowego w Siemiatyczach przy ul. Legionów Piłsudskiego 3, w Urzędzie Miejskim w Drohiczynie,
a także na stronach internetowych: http://bip.st.siemiatycze.wrotapodlasia.pl i http://siemiatycze.pl/, zostało podane do publicznej wiadomości ogłoszenie o IV przetargu ustnym nieograniczonym na sprzedaż nieruchomości lokalowych stanowiących lokal mieszkalny:
- nr 2 w budynku wielorodzinnym w bloku nr 32 położonym w obrębie Ostrożany gm. Drohiczyn wraz z udziałem w gruncie w działce o nr geod. 627.
- nr 7 w budynku wielorodzinnym w bloku nr 34 położonym w obrębie Ostrożany gm. Drohiczyn wraz z udziałem w gruncie w działce o nr geod. 620.

Przedmiot zbycia:
- lokal mieszkalny nr 2 w budynku wielorodzinnym w bloku nr 32 położony w obrębie Ostrożany gm. Drohiczyn usytuowany na I kondygnacji (parterze), składający się z 2 pokoi, kuchni, przedpokoju, łazienki, wc, przynależnej piwnicy o powierzchni użytkowej 50,74 m² z piwnicą przynależną do lokalu o powierzchni 3,20 m² wraz z udziałem we współwłasności budynku i innych urządzeń, które nie służą wyłącznie do użytku właścicieli poszczególnych lokali w części ułamkowej stanowiącej 5394/53889 całej powierzchni działki o nr geod. 627 dla której prowadzona jest księga wieczysta nr BI3P/00030259/5 – cena wywoławcza wynosi – 58 358,00 zł
- lokal mieszkalny nr 7 w budynku wielorodzinnym w bloku nr 34 położony w obrębie Ostrożany gm. Drohiczyn położony na I kondygnacji (parterze), składający się z 4 pokoi, kuchni, przedpokoju, łazienki, wc, przynależnej piwnicy, o powierzchni użytkowej 76,10 z piwnicą przynależną do lokalu o powierzchni 11,70 m² wraz z udziałem we współwłasności budynku i innych urządzeń, które nie służą wyłącznie do użytku właścicieli poszczególnych lokali w części ułamkowej stanowiącej 8780/87500 całej powierzchni działki o nr geod. 620 dla której prowadzona jest księga wieczysta nr BI3P/00027342/0 - cena wywoławcza wynosi – 101 535,00 zł

Według ustaleń Miejscowego Planu Zagospodarowania Przestrzennego Gminy Drohiczyn zatwierdzonym uchwałą Nr XXXI/222/13 z dnia 26.11.2013 r. Rady Miejskiej w Drohiczynie i ogłoszonym w Dz. Urz. Województwa Podlaskiego dnia 13.12.2013 r. pod pozycją 4474 działki o nr geod. 627 i 620 określone są jako 21.MW – Tereny zabudowy mieszkaniowej wielorodzinnej.
Cena wywoławcza nie zawiera kosztów okazania granic nieruchomości. Okazanie granic może nastąpić na wniosek i koszt kupującego.
Nieruchomość nie jest obciążona ciężarami, o których mowa w dziale III i IV Księgi Wieczystej.
Informacją o przeznaczeniu nieruchomości do sprzedaży jest uchwała nr 131/762/22 Zarządu Powiatu Siemiatyckiego z dnia 31 października 2022 r. w sprawie wyrażenia zgody na zbycie nieruchomości oraz uchwała nr 163/920/23 Zarządu Powiatu siemiatyckiego z dnia 11 września 2023 r. w sprawie przeprowadzenia czwartego przetargu ustnego nieograniczonego na nieruchomości przeznaczone do zbycia uchwałą nr 131/762/22 z dnia 31 października 2022 roku..
I przetarg ustny nieograniczony na sprzedaż nieruchomości lokalowych położonych na terenie gminy Drohiczyn, stanowiących własność Powiatu Siemiatyckiego. który przeprowadzono w dniu 24 lutego 2023 r. zakończył się wynikiem negatywnym.
II przetarg ustny nieograniczony na sprzedaż nieruchomości lokalowych położonych na terenie gminy Drohiczyn, stanowiących własność Powiatu Siemiatyckiego. który przeprowadzono w dniu 12 maja 2023 r. zakończył się wynikiem negatywnym.
III przetarg ustny nieograniczony na sprzedaż ww. nieruchomości lokalowych położonych na terenie gminy Drohiczyn, stanowiących własność Powiatu Siemiatyckiego. który przeprowadzono w dniu 11 sierpnia 2023 r. zakończył się wynikiem negatywnym.
Warunkiem uczestnictwa w przetargu jest wpłacenie wadium w formie pieniężnej na konto Starostwa Powiatowego w Siemiatyczach Bank Polska Kasa Opieki S.A. Podlaskie Centrum Korporacyjne w Białymstoku 47 1240 5211 1111 0010 5809 0007 w wysokości 10 % ceny wywoławczej działki, zaznaczając ją w dowodzie wpłaty, najpóźniej do dnia 23 października 2023 roku. W tym dniu kwota wadium musi być uznana na rachunku Starostwa Powiatowego w Siemiatyczach.
Wadium wpłacone przez uczestnika przetargu, który przetarg wygrał zalicza się na poczet ceny nabycia nieruchomości, pozostałym osobom wadium zwraca się w terminie 3 dni od daty zamknięcia przetargu.
Dowód wniesienia wadium przez uczestnika przetargu podlega przedłożeniu komisji przetargowej przed otwarciem przetargu.
Wysokość postąpienia ustalą uczestnicy przetargu z tym, że postąpienie nie może wynosić mniej niż 1% ceny wywoławczej, z zaokrągleniem w górę do pełnych dziesiątek złotych.
Przetarg odbędzie się w siedzibie Starostwa Powiatowego w Siemiatyczach przy ul. Legionów Piłsudskiego 3 w pok. 202 II piętro, w dniu 27 października 2023 roku o godz:
- **11:00 lokal mieszkalny nr 2** w budynku wielorodzinnym w bloku nr 32 położonym w obrębie Ostrożany gm. Drohiczyn wraz z udziałem w grunciew działce o nr geod. 627.
- **12:00 lokal mieszkalny nr 7** w budynku wielorodzinnym w bloku nr 34 położonym w obrębie Ostrożany gm. Drohiczyn wraz z udziałem w grunciew działce o nr geod. 620.

Cena nieruchomości sprzedawanej w przetargu podlega zapłacie nie później niż do dnia zawarcia umowy notarialnej. Zawiadomienie o terminie i miejscu zawarcia umowy notarialnej nastąpi w ciągu 21 dni od daty zamknięcia przetargu.
Jeżeli osoba ustalona jako nabywca nieruchomości nie stawi się bez usprawiedliwienia w wyznaczonym miejscu i terminie podpisania aktu notarialnego Zarząd Powiatu Siemiatyckiego może odstąpić od zawarcia umowy, a wpłacone wadium nie podlega zwrotowi.
Koszty sporządzenia aktu notarialnego ponosi nabywca nieruchomości.
Ogłoszenie o IV przetargu ustnym nieograniczonym ukaże się w Gazeta Polska Codziennie oraz zostało wywieszone na tablicach ogłoszeniowych Starostwa Powiatowego w Siemiatyczach, w Urzędzie Miejskim w Drohiczynie, a także na:
— http://bip.st.siemiatycze.wrotapodlasia.pl
— http://siemiatycze.pl/
Zarząd Powiatu Siemiatyckiego zastrzega sobie prawo odwołania przetargu z ważnych powodów.
Bliższe informacje dotyczące przetargu, można uzyskać w pok. 118 siedziby Starostwa Powiatowego, tel.: /085/ 65 66 543.

STAROSTA
mgr Marek Bobel

Polregio wskazuje, że w ciągu ostatnich 4 lat pensje wzrosły aż o 53 proc. | fot. Tomasz Hamrat/Gazeta Polska

PIENIĄDZE \ Żądania podwyżek płac w spółkach skarbu państwa mogą utrudnić walki na konkurencyjnym rynku

Strajki tuż przed wyborami

Wybory stały się doskonałą okazją do eskalacji żądań płacowych przez związki zawodowe. Opozycja liczy na wywołanie fali strajków w przedsiębiorstwach i instytucjach państwowych.

Maciej Pawlak

Ostatnie miesiące przyniosły znaczący wzrost żądań podwyżek płac w wielu sektorach, w ostatnich miesiącach szczególnie głośno jest o pracownikach instytucji budżetowych oraz spółek skarbu państwa.

Związki poczuły krew

Pracownicy domagają się wyższych pensji, argumentując to trudnościami, którym muszą stawić czoła w swojej codziennej pracy, oraz potrzebą utrzymania stabilności finansowej w obliczu inflacji. Coraz bardziej napięta jest sytuacja w spółkach zależnych PGE oraz w PZU, ale także okres wyborczy chcą wykorzystać pracownicy instytucji państwowych, np. policjanci, nauczyciele czy pracownicy prokuratur. OPZZ żąda dwóch dużych podwyżek dla budżetówki i 15 września zorganizował demonstrację w Warszawie. W przedwyborczym tygodniu 11 października swój strajk zapowiedziały związki zawodowe Poczty Polskiej.

Grozi paraliż kolei

Szczególnie dużą aktywność widać w tym roku w sektorze kolejowym. W styczniu o podwyżkach informowało PKP Cargo, w maju PKP PLK, a w lipcu PKP Intercity. Ostatnio w mediach można było znaleźć informacje, że to i tak za mało, bo teraz organizacje związkowe chcą jeszcze dodatkowej premii w wysokości 2000 zł. Dużo mówi się o protestach w Polregio, gdzie związkowcy oczekują 1600 zł podwyżki do pensji zasadniczej (ok. 3000 zł z dodatkami). Polregio wskazuje, że w ciągu ostatnich 4 lat pensje wzrosły aż o 53 proc., ostatnie podwyżki były w styczniu tego roku, a spółka wypłaciła pracownikom w tym roku już 2500 zł dodatkowych gratyfikacji.

Twarzą protestów na kolei staje się Leszek Miętek, członek prezydium i rady OPZZ, prezydent Związku Zawodowego Maszynistów, przewodniczący Konfederacji Kolejowych Związków Zawodowych, przewodniczący Konfederacji Kolejowych Związków Zawodowych. Dodatkowo zasiada też w organach nadzorujących w spółce turystycznej Relax-Tour i Fundacji „Wsparcie", zajmującej się wynajmem powierzchni biurowych, a która w ramach działalności statutowej wspiera też związki zawodowe. Co ciekawe, zarówno spółka turystyczna Relax-Tour, jak i Fundacja „Wsparcie" mają siedziby w tym samym miejscu co centrala OPZZ. To pewnie dzięki wspólnemu adresowi Leszek Miętek znajduje czas na wszystkie aktywności i bycie liderem w trakcie akcji strajkowych na kolei. Leszek Miętek często bywa też zaangażowany w ogólnopolską politykę. W 2005 r. był członkiem komitetu wyborczego Andrzeja Leppera jako kandydata w wyborach prezydenckich. W kwietniu 2011 r. przed wyborami parlamentarnymi roku brał udział w konwencji programowej SLD, a potem mówiło się nawet o tym, że znajdzie się na liście wyborczej tej partii.

Firmom grożą problemy finansowe

Działania związków zawodowych w okresie wyborczym mają przynieść korzyści dla pracowników, ale stawiają zarządy spółek i organizacji w trudnym położeniu. Żądania podwyżek płac mogą doprowadzić nie tylko do wzrostu wydatków publicznych, lecz w przypadku spółek należących do skarbu państwa także do ograniczenia inwestycji i utrudnienia walki na konkurencyjnym rynku, jakim jest np. rynek kolejowy.

W obliczu zbliżających się wyborów, działania związków zawodowych stają się coraz bardziej widoczne. Wiele związków dąży do zwrócenia uwagi opinii publicznej na swoje postulaty, w tym także na żądania podwyżek płac. Efekty mogą być opłakane dla przedsiębiorstw i zwykłych Polaków.

eprasa.pl 205e061fe8

WYDARZENIE \ EuroSkills 2023 po raz pierwszy w Polsce

Młodzi profesjonaliści odebrali nagrody

600 zawodników z 32 krajów i trzydniowa rywalizacja w 42 konkurencjach – to tegoroczne finały zawodów EuroSkills w liczbach. Gospodarzem imprezy po raz pierwszy w historii była Polska. W Gdańsku nasi reprezentanci zdobyli łącznie 13 medali.

fot. mat. pras.

EuroSkills to międzynarodowe zawody, które odbywają się co dwa lata i stanowią okazję do rywalizacji i wymiany doświadczeń wśród młodych profesjonalistów reprezentujących różne dziedziny zawodowe. To także okazja do promowania innowacyjności i współpracy między edukacją a biznesem.

– WorldSkills i EuroSkills nazywane są igrzyskami olimpijskimi zawodów branżowych. To najbardziej prestiżowe i największe na świecie konkursy umiejętności zawodowych – od zawodów osadzonych w najnowocześniejszych technologiach, przez robotykę i mechatronikę, po tradycyjne gotowanie, spawanie czy florystykę. EuroSkills są najlepszym narzędziem popularyzacji kształcenia zawodowego wśród uczniów i studentów oraz stanowią doskonałą odpowiedź na rosnące potrzeby rynku pracy, ponieważ przyczyniają się do budowania nowoczesnej i innowacyjnej gospodarki, a mówiąc wprost: generują wymierny wzrost gospodarczy – tłumaczy dr hab. Paweł Poszytek, dyrektor generalny Fundacji Rozwoju Systemu Edukacji.

Na EuroSkills tradycyjne umiejętności, takie jak gotowanie, spawanie czy florystyka, spotykają się z nowoczesnymi zawodami, jak cyfrowa architektura czy integracja robotów przemysłowych. Zdaniem Rafała Bienia, dyrektora pionu automatyki przemysłowej w Siemens Polska, biznes jest otwarty na branżowe talenty, a firmy robią wiele, by wyłuskać najlepszych specjalistów. – W Polsce mamy wielu doskonałych absolwentów uczelni technicznych. Oferujemy im różnorodne programy stażowe, możliwości praktyk zawodowych. Prowadzimy też program „Inżynierki 4.0", skierowany do obecnych studentek czy zaraz absolwentek uczelni technicznych lub kierunków nauk ścisłych. Angażujemy się w działalności tego typu jak mistrzostwa EuroSkills – mówi Rafał Bień.

EuroSkills Gdańsk 2023, pod hasłem #UnitedBySkills, był wyjątkowym wydarzeniem dla Polski, łączącym sektor przemysłowy, społeczny i edukacyjny. W ciągu trzech dni pełnych zmagań o miano najlepszego w każdej z 42 branż walczyło blisko 600 młodych fachowców z 32 krajów Europy. Wydarzenie odbyło się po raz 8. w historii, ale po raz pierwszy to właśnie Polska była jego gospodarzem.

Oprócz trzech złotych medali Polacy zdobyli jeszcze 1 srebrny, 3 brązowe, a także 6 medali doskonałości, przyznawanych za zdobycie ponad 700 punktów w danej dyscyplinie.

Dofinansowane przez Unię Europejską · worldskills Europe · euroskills Gdańsk2023 · worldskills Poland · Fundusze Europejskie Wiedza Edukacja Rozwój · Rzeczpospolita Polska · frse Fundacja Rozwoju Systemu Edukacji · Unia Europejska Europejski Fundusz Społeczny

OGŁOSZENIE PŁATNE

OGŁOSZONE PRZETARGI NA TERENY ROLNE, TURYSTYCZNE I INWESTYCYJNE

Krajowy Ośrodek Wsparcia Rolnictwa

ODDZIAŁ TERENOWY W OLSZTYNIE
10-448 OLSZTYN,
UL. GŁOWACKIEGO 6
TEL. 89 52-48-800,
FAX. 89 52-48-802

Sekcja Zamiejscowa	Adres	Telefon	Sekcja Zamiejscowa	Adres	Telefon
Elbląg	ul. Nowodworska 10B	(55) 230-65-20	Bartoszyce	ul. Kętrzyńska 45A	(89) 762-79-10
Grabin	Grabin 17	(89) 642-56-40	Działdowo	ul. M.Skłodowskiej-Curie 35	(23) 698-07-80
Kamionek	Kamionek 25	(89) 624-32-12	Morąg	ul. Dworcowa 13	(89) 757-85-20
Korsze	ul. W.Polskiego 41A	(89) 754-26-20	Ełk	ul. Zamkowa 8	(87) 621-74-60
Lidzbark Warm.	ul. Ornecka 6	(89) 767-78-10	Olecko	ul. Os.Lesk 20	(87) 523-43-10
			Bystry	Bystry 6A	(87) 428-42-51

Lp.	Powiat	Gmina	Działka			Charakter nieruchomości	Rodzaj przetargu	Cena wywoławcza (w zł)	Czynsz wywoławczy (w dt)	Termin przetargu		Miejsce przetargu	Informacje pod tel.
			obręb	numer	powierzchnia ogółem w ha					data	godzina		
1	iławski	Zalewo	Półwieś	176/16 (pow. 0,2976 ha), 176/21 (udz. 214/1000 w pow. ewidencyjnej 0,0997 ha)	0,3189	rolna	nieograniczony	205 600,00	xxx	04.10.2023	10:00	SZ Morąg	897578526
2	iławski	Zalewo	Półwieś	176/17 (pow. 0,2189 ha), 176/21 (udz. 158/1000 w pow. ewidencyjnej 0,0997 ha)	0,2347	rolna	nieograniczony	152 000,00	xxx	04.10.2023	11:00	SZ Morąg	897578526
3	iławski	Zalewo	Półwieś	176/18 (pow. 0,2168 ha), 176/21 (udz. 156/1000 w pow. ewidencyjnej 0,0997 ha)	0,2324	rolna	nieograniczony	150 500,00	xxx	04.10.2023	12:00	SZ Morąg	897 578 526
4	iławski	Zalewo	Półwieś	176/19 (pow. 02148 ha), 176/21 (udz. 155/1000 w pow. ewidencyjnej 0,0997 ha)	0,2148	rolna	nieograniczony	149 000,00	xxx	04.10.2023	13:00	SZ Morąg	897 578 526
5	iławski	Zalewo	Półwieś	176/20 (pow. 0,4409 ha), 176/21 (udz. 317/1000 w pow. ewidencyjnej 0,0997 ha)	0,4725	rolna	nieograniczony	304 000,00	xxx	04.10.2023	14:00	SZ Morąg	897 578 526
6	nidzicki	Kozłowo	Górowo	66/2	0,7548	nierolna	nieograniczony	96 300,00	xxx	04.10.2023	10:00	SZ Działdowo	236 980 784
7	ostródzki	Ostróda	Glaznoty	179/1	0,7500	rolna / nierolna	nieograniczony	62 100,00	xxx	04.10.2023	12:00	SZ Grabin	896425648
8	iławski	Iława	Smolniki	116/2	0,4200	nierolna	nieograniczony	120 000,00	xxx	06.10.2023	11:00	SZ Grabin	896425647
9	iławski	Iława	Wikielec	68/7	0,1000	nierolna	nieograniczony	88 375,73	xxx	06.10.2023	13:00	SZ Grabin	896425647
10	ostródzki	Ostróda	Lipowiec	82	0,4247	nierolna	nieograniczony	84 000,00	xxx	11.10.2023	12:00	SZ Grabin	896425647

Szczegółowe informacje o nieruchomościach oraz pełną treść wykazów i ogłoszeń można uzyskać w Siedzibie Oddziału Terenowego KOWR w Olsztynie, ul. Głowackiego 6, w siedzibie Urzędu Gminy właściwej ze względu na położenie nieruchomości i w Biuletynie Informacji Publicznej KOWR na stronie internetowej: https://www.gov.pl/web/kowr

www.kowr.gov.pl

2 OPINIE
3 TEMAT DNIA
4-6 POLSKA
7 ŚWIAT
8-9 GOSPODARKA
10-11 KULTURA
12 PUBLICYSTYKA
14 SPORT
15 LUZEM

eprasa.pl 205e061fe8

fot. Zbyszek Kaczmarek/Gazeta Polska

OD POCZĄTKU BYLIŚMY ZNAKIEM SPRZECIWU

MEDIA PO OKRĄGŁYM STOLE \ Szef rządu Mateusz Morawiecki w swoim liście odczytanym podczas gali podkreślił, że „GPC" od początku była znakiem sprzeciwu wobec mediów głównego nurtu, które nie chciały dostrzegać patologii toczących pookrągłostołową Polskę, sączyły Polakom pedagogikę wstydu i szydziły z przejawów ich patriotyzmu.

fot. Konrad Falęcki/Gazeta Polska

WYDARZENIE \ Jubileuszowa gala „GPC"

„Reset" z Nagrodą Wolności Słowa „Gazety Polskiej Codziennie"

Red. Michał Rachoń oraz prof. Sławomir Cenckiewicz zostali laureatami głównej nagrody podczas jubileuszowej gali „Gazety Polskiej Codziennie". – Zrobiliśmy ten serial z miłości dla prawdy, ale nie zrobiliśmy go sami. Nawet nie we dwóch, ale w całym zespole – mówił na scenie prof. Cenckiewicz.

Aleksander Mimier

To już 12 lat. Tysiące wydanych numerów, jeszcze więcej wartościowych rozmówców i cała masa zdemaskowanych afer. „Gazeta Polska Codziennie" hucznie świętowała tuzin lat działalności. Jako pierwszy głos zabrał jeden z założycieli tytułu – Tomasz Sakiewicz.

– Ten czas to niezwykły okres. Pewien analityk medialny powiedział, że gazeta nie ma szans istnieć dłużej niż miesiąc. To była prawda, mieliśmy pożyczone pieniądze na miesiąc działalności. Po miesiącu okazało się, że mamy metody, by istnieć dalej. Wielu z tych, którzy mówili, że nie mamy szans, znikło z rynku, a my wciąż trwamy – powiedział Sakiewicz.

Ocenił, że media papierowe to miejsce, które publikuje profesjonalne informacje, szkoła dziennikarstwa, z której internet może czerpać wzory. – Wiele osób odebrało w „GPC" swoje pierwsze szlify. Przychodzili do nas do pracy w wieku 18–20 lat – dodał.

– Nasza gazeta powstała przed wyborami w 2011 r., w czasie, gdy prawica niemal nie miała swoich mediów, a te, które działały, były jak samotne wyspy. Zmagaliśmy się z zalewem ścieku, niemieckie media zalewały umysły ludzi. „GPC" była wyłomem, który głosił prawdę, powołanym po smoleńskiej katastrofie. Kropla drąży skałę – podsumował.

Rachoń&Cenckiewicz z Nagrodą Wolności Słowa „GPC"

Podczas jubileuszowej gali wręczono Nagrodę Wolności Słowa „Gazety Polskiej Codziennie". Ta powędrowała do autorów serialu „Reset": red. Michała Rachonia i prof. Sławomira Cenckiewicza.

– Dziennikarz ma w sobie coś z rycerza. Ten jeden element z rycerstwa, czyli odwaga, został podarowany temu zawodowi. Dziennikarz ma prawo się pomylić, ma prawo nie mieć racji, ale nie ma prawa nie być odważnym. Mamy tu do czynienia z takimi, którzy nie boją się prawdy. Sławomir Cenckiewicz i Michał Rachoń poświęcili bardzo wiele, by to, co miało być przed nami skrywane, było jawne – mówił w laudacji redaktor naczelny „Gazety Polskiej Codziennie" Tomasz Sakiewicz.

Jak dodał, „Reset" to nie tylko dokument, a coś, co zmienia świadomość, wiedzę i pokazuje, jakie jest prawdziwe oblicze III RP. – „Reset" jest kamieniem milowym w ujawnieniu prawdy o III RP – zauważył Sakiewicz.

Red. Michał Rachoń i prof. Sławomir Cenckiewicz odebrali statuetki i wygłosili kilka słów do publiczności, otrzymując wcześniej długie owacje na stojąco od uczestników gali.

– Zrobiliśmy ten serial z miłości dla prawdy, ale nie zrobiliśmy go sami. Nawet nie we dwóch, ale w całym zespole – powiedział prof. Cenckiewicz, który zabrał głos jako pierwszy.

Następnie na scenę wszedł cały zespół „Resetu". To kolejno: Lucjan Ołtarzewski, Radosław Matczuk, Sylwester Gołoś, Marcin Gula, Krystian Krawiel oraz Łukasz Cięgotura.

– Ta historia zaczęła się w ten sposób, że dziennikarz w swojej pracy musi szukać nie tylko inspiracji, ale i opinii ekspertów, a Sławomir Cenckiewicz jest wybitnym ekspertem – podkreślił red. Rachoń. Jak powiedział, pierwotnie „Reset" był pomysłem na jeden film, ale zmienił się na nowoczesną formułę serialową, do czego zainspirował autorów prezes TVP Mateusz Matyszkowicz.

– To, co udało nam się zrobić, to połączenie w tym projekcie narzędzi pracy naukowej – wskazał red. Michał Rachoń, dodając, że gigantyczna praca analityczna wymaga ogromnego nakładu sił. Podziękował za wsparcie rodzicom, a także małżonce i dzieciom.

Autorzy opowiedzieli o kulisach pracy nad serialem w rozmowie z portalem Niezależna.pl. Red. Rachoń tłumaczył, że nie byłoby możliwe opowiedzenie tej historii w ostatecznej formule bez materiałów źródłowych, ale – żeby ta historia była zrozumiała – konieczne było nałożenie filtrów związanych z pracą realizacyjną, telewizyjną, z językiem filmowym. – Tej historii z kolei nie byłoby bez tego, co jest źródłem. A źródłem są tu dane przechowywane w polskich archiwach. I przez całe lata nikt do nich nie zaglądał – opowiadał.

Okres narodzin koncepcji filmu wspominał też prof. Cenckiewicz: – Już na początku zdawałem sobie sprawę z ciężaru gatunkowego tych dokumentów, bo byłem po kilku miesiącach szerokich kwerend archiwalnych. Miałem świadomość i wrażenie, że ten ogrom wiedzy powinien zostać upubliczniony także w innej formie niż słowo pisane. Wtedy zamierzałem napisać książkę, serię tekstów. Wiedziałem jednak, że najlepiej będzie pokazać to na ekranie. Wiedząc o tym, że Michał interesuje się proroosyjską polityką Donalda Tuska, zaproponowałem zjednoczenie sił i zrobienie filmu – wyjaśnia prof. Cenckiewicz. – Początkowo sądziłem, że film zostanie unieważniony przez zamilczenie. Uważałem, że nie znajdzie się tylu chętnych widzów, bo wychodziłem z założenia, że telewizja nie jest już od ambitnych produkcji dokumentalnych. Szczęśliwie okazało się, że jestem nadmiernym pesymistą. Rzeczywistość okazała się bardziej optymistyczna. I naprawdę się z tego cieszę – mówił prof. Cenckiewicz.

J. Kaczyński: „Rzuciliście wyzwanie medialnemu monopolowi"

List do uczestników gali skierował prezes Prawa i Sprawiedliwości Jarosław Kaczyński. „Jest mi niezmiernie miło, że mogę skierować do Państwa tych kilka słów na tę szczególną okoliczność, jaką jest 12. rocznica powstania »Gazety Polskiej Codziennie«" – czytała Joanna Lichocka. „Przede wszystkim pragnę pogratulować Państwu tego jubileuszu, bo dwunastka nie jest prze-

2 OPINIE
3 TEMAT DNIA
4-6 POLSKA
7 ŚWIAT
8-9 GOSPODARKA
10-11 KULTURA
12 PUBLICYSTYKA
14 SPORT
15 LUZEM

eprasa.pl 205e061fe8

fot. Konrad Falęcki/Gazeta Polska

12 LAT MISJI GŁOSZENIA PRAWDY

SFERA WOLNOŚCI \ „Swego czasu rzuciliście Państwo wyzwanie medialnemu monopolowi lewicowo-liberalnego establishmentu. Po tych 12 latach nie sposób wyobrazić sobie polskiego krajobrazu medialnego bez Państwa tytułu. Wnieśliście Państwo zatem ogromny wkład w rozszerzanie sfery wolności. Dzięki Waszej codziennej ofiarnej pracy, rozumianej jako misja głoszenia prawdy" – napisał w swoim liście do zgromadzonych Jarosław Kaczyński.

Autorzy serialu „Reset" prof. Sławomir Cenckiewicz i red. Michał Rachoń odbierają Nagrodę Wolności Słowa z rąk redaktora naczelnego „GPC" Tomasza Sakiewicza | fot. Konrad Falęcki/Gazeta Polska

Wy służycie Polsce i za to wam dziękuję – mówił podczas urodzin „GPC" minister rolnictwa i rozwoju wsi Robert Telus | fot. Zbyszek Kaczmarek/Gazeta Polska

fot. Zbyszek Kaczmarek/Gazeta Polska

cież liczbą zwyczajną. Swego czasu rzuciliście Państwo wyzwanie medialnemu monopolowi lewicowo-liberalnego establishmentu. Po tych 12 latach nie sposób wyobrazić sobie polskiego krajobrazu medialnego bez Państwa tytułu. Wnieśliście Państwo zatem ogromny wkład w rozszerzanie sfery wolności. Dzięki Waszej codziennej ofiarnej pracy, rozumianej jako misja głoszenia prawdy, Czytelnicy »Gazety Polskiej Codziennie« mogą obcować z informacjami, komentarzami oraz analizami, których nie znajdą bądź nie usłyszą w mediach głównego nurtu. W nich mogą przeczytać, na czym w określonych sprawach polega nasz interes narodowy i polska racja stanu. Państwa zasług dla naszej Ojczyzny jest tyle, że nie podobna ich wszystkich wymienić w ograniczonym z natury rzeczy czasowo wystąpieniu" – napisał Jarosław Kaczyński. Prezes Prawa i Sprawiedliwości podziękował wszystkim byłym i obecnym członkom wspólnoty „Gazety Polskiej Codziennie" – padło tradycyjne „Bóg zapłać". „Szczególne wyrazy wdzięczności chciałbym Państwu przekazać za wszystko, co uczyniliście dla sprawy wyjaśnienia wszystkich okoliczności Tragedii Smoleńskiej oraz godnego upamiętnienia jej ofiar" – dodał Jarosław Kaczyński. „Ta walka o prawdę nabrała przed zbliżającymi się wyborami wyjątkowego znaczenia. Nasz obóz polityczny musi się mierzyć z ogromną kampanią nieprawdy, kłamstwa i pomówień ze strony formacji Donalda Tuska oraz mediów sympatyzujących z totalną opozycją. Tworzy ona wirtualną rzeczywistość, mającą zastąpić prawdziwy obraz naszej Ojczyzny oraz naszych spraw. Prawda jednak także dzięki Państwa wysiłkom musi zwyciężyć. I zwycięży, czego Państwu i Polsce życzę! Niech kolejne 12 lat istnienia »Gazety Polskiej Codziennie« upłynie Wspólnocie »Gazety Polskiej Codziennie«, a więc Państwu tworzącym ten dziennik oraz Państwu Czytelnikom, pod znakiem samych sukcesów i osiągnięć zarówno w życiu zawodowym, jak i prywatnym. Proszę przyjąć moje najserdeczniejsze pozdrowienia!" – zakończył prezes PiS.

Słowa uznania za 12 lat niezłomnej pracy „Gazety Polskiej Codziennie"

List od premiera Mateusza Morawieckiego odczytał wiceminister kultury i dziedzictwa narodowego Jarosław Sellin: „»Gazeta Polska Codziennie« zadebiutowała w momencie, gdy szczelny rynek mediów III RP dopiero zaczynał się kruszyć. Państwa gazeta, czerpiąca z doświadczenia środowiska »Gazety Polskiej«, była jednym z tych wyłomów w jednolitym niemal przekazie informacyjnym. Już sam ten fakt skłania mnie do wyrażenia wdzięczności za Państwa 12-letnią pracę w służbie wolności słowa w Polsce" – podkreślił szef rządu. Dodał, że „GPC" od początku była znakiem sprzeciwu wobec mediów głównego nurtu, które nie chciały dostrzegać patologii toczących pookrągłostołową Polskę, sączyły Polakom pedagogikę wstydu i szydziły z przejawów ich patriotyzmu.

„Te media potrafiły bezmyślnie powtarzać za rządzącymi wówczas Polską, że »polskość to nienormalność«, że »Polska to brzydka panna bez posagu«. Na tym tle od początku »GPC« była wyrazistym przyczółkiem polskości i przestrzenią nieskrępowanego ideologią myślenia" – wskazał Morawiecki.

Marszałek Sejmu Elżbieta Witek podkreśliła, że „Gazeta Polska Codziennie" to środowisko ludzi zgromadzonych wokół tych samych idei. „Z uznaniem konstatuję, że periodyk skupia zarówno wspaniałe dziennikarskie osobowości, jak i znakomitych profesjonalistów. Wykonujecie Państwo zawód wyjątkowy, który wymaga rozległej wiedzy, wnikliwego spojrzenia, głębokiej refleksji i błyskotliwego talentu. Jako uważni świadkowie wydarzeń w kraju i na świecie dostrzegacie sprawy istotne dla Polski i jej mieszkańców. Nie pozostajecie jednak biernymi obserwatorami, lecz komentatorami i kreatorami codziennej rzeczywistości. Współorganizujecie i moderujecie debatę publiczną, ale także bierzecie w niej aktywny udział. Świadczy to o działaniach na rzecz budowania obywatelskich postaw" – odczytała wicemarszałek Sejmu Małgorzata Gosiewska.

Do uczestników uroczystości list skierował również minister edukacji i nauki Przemysław Czarnek. Odczytał go poseł Paweł Lisiecki: „Dziękuję za Państwa codzienną pracę, a także za profesjonalizm, z jakim wykonują Państwo zawód, który jest jednym z bardziej odpowiedzialnych za słowo, jakość międzyludzkiej komunikacji, jak również dobro całego społeczeństwa. Doceniam Państwa wysiłek oraz zaangażowanie na rzecz przekazywania informacji, a przede wszystkim za codzienne wypełnianie dziennikarskiej misji. Jestem przekonany, że zarówno byłym, jak i obecnym redaktorom »Gazety Polskiej Codziennie« towarzyszy dziś słuszne poczucie dumy ze współtworzenia odważnego i rzetelnego dziennikarstwa" – napisał szef MEiN.

Głos na gali zabrał też minister rolnictwa i rozwoju wsi Robert Telus. – Tuzin to synonim, że czegoś jest dużo. W swojej pracy dajecie nam, czytelnikom, tuzin tuzinów prawdy. Dajecie nam coś, czego brakowało w Polsce przez bardzo wiele lat – zwracał się szef MRiRW. Wskazał, że w Polsce jest wiele mediów mówiących po polsku, ale niesłużących Polsce. – Wy służycie Polsce i za to wam dziękuję – podsumował.

Po tym na scenę zaprosił Beatę Dróżdż, prezes Forum SA – wydawcę „Gazety Polskiej Codziennie". Telus przekazał obraz, ilustrujący polskich chłopów, zdobywających rosyjskie armaty pod Racławicami. – Współpraca z Tomaszem Sakiewiczem i Katarzyną Gójską wróciła mi wiarę w to, że miłość do Polski jest możliwa. Że można to realizować w taki sposób, w jaki oni to robią. Wszyscy: szefowie działów, wydawcy, redaktorzy – gdyby nie kochali Polski, nie byliby w stanie poświęcić tyle swojego czasu, zaangażowania i dociekliwości w działalność „Gazety Polskiej Codziennie" i innych naszych mediów – podkreśliła prezes Dróżdż.

PARTNER STRATEGICZNY
ORLEN
Bank Polski
PARTNER GŁÓWNY
BGK BANK GOSPODARSTWA KRAJOWEGO
Enea
PARTNER
Krajowa Grupa Spożywcza
Bank Pekao
PERN
Q-Doręczenia
TAURON
TOTALIZATOR SPORTOWY

2 OPINIE
3 TEMAT DNIA
4-6 POLSKA
7 ŚWIAT
8-9 GOSPODARKA
10-11 KULTURA
12 PUBLICYSTYKA
14 SPORT
15 LUZEM

ZAMÓW PRENUMERATĘ: www.prenumerata.swsmedia.pl

eprasa.pl 205e061fe8

fot. Wikipedia/d

Anthony Robbins
(ur. 1960), amerykański mówca motywacyjny, autor m.in. „Obudź w sobie olbrzyma", „Olbrzymie kroki"

\\ **Prawdziwa decyzja jest mierzona poprzez fakt podjęcia nowego działania. Jeśli nie ma działania – tak naprawdę nie podjąłeś decyzji.** \\

POLITYKA \ PiS może przeciągnąć na swoją stronę część wyborców Konfederacji

Aktywność w sieci to podstawa

Czy zwykli sympatycy PiS mogą pomóc swojej partii wygrać wybory? Oczywiście. W dobie dominacji mediów internetowych aktywność zwolenników partii rządzącej będzie tu kluczowa.

Bartosz Bartczak

Kampania wyborcza się rozkręca. Sondaże ciągle się zmieniają, miasta zapełniają plakatami, a politycy wyruszyli w Polskę na spotkania z wyborcami. W kampanię zaangażowały się doły partyjne, a więc zwyczajni działacze poszczególnych partii, a także sympatycy wszystkich sił politycznych. Jedni roznoszą ulotki, wieszają plakaty, inni tworzą memy i dzielą się w mediach społecznościowych materiałami ideowymi. Bo w sieci też toczy się kampania. I jest ona niezwykle istotna. Dlatego sztaby wyborcze tak wielką wagę przykładają do tweetów na platformie X, postów na Facebooku i filmików na TikToku.

Poszczególne partie mogą wyprodukować jednak setki filmów, tekstów i haseł, ale niewiele zrobią bez pomocy swoich sympatyków. Dlatego tak ważne w kampanii PiS jest zaangażowanie zwykłych ludzi w internecie. Partia Jarosława Kaczyńskiego wciąż ma szansę na samodzielną większość po 15 października. A tym, co może na to wpłynąć, jest właśnie zaangażowanie w sieci, gdzie obóz patriotyczny był ostatnio słabszy – tam ma więc przestrzeń do wzrostu.

Jak działać w sieci

Skuteczność w internecie nie polega na działaniu na ślepo. Media społecznościowe w ostatnich miesiącach nie były zbyt przychylne dla PiS. Przekonywanie internautów, że partia rządząca dotrzymuje obietnic, na niewiele się zda. Trzeba pamiętać, że internet jest domeną młodszych pokoleń, a tym jest bliżej do ugrupowań opozycyjnych. Ale jest pewien kierunek, w którym PiS może, a nawet powinien działać. Chodzi o wyborców Konfederacji.

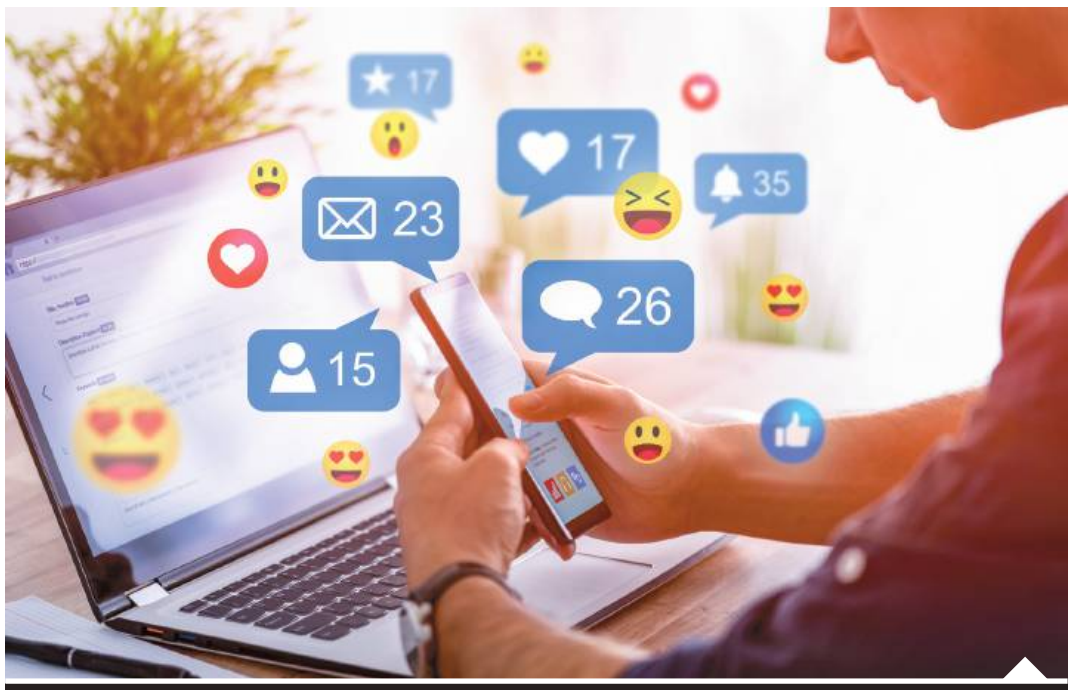

Memy, posty, lajki i udostępnianie w internecie treści mogą zadecydować o tym, kto będzie rządził od jesieni 2023 r.
fot. Adobe Stock/

Partia ta jest wręcz potęgą w internecie i wbrew twierdzeniom malkontentów jej wyborcom nie jest wcale tak daleko do Zjednoczonej Prawicy. Wszystkie sondaże wyraźnie wskazują, że istnieje związek między poparciem dla PiS i Konfederacji. Jeśli jednej partii ono spada, to drugiej rośnie. Widać wyraźnie, że elektoraty partii Kaczyńskiego i Mentzena są płynne i przechodzą raz na jedną, raz na drugą stronę. Wiadomo ponadto, że choć wyborcy Konfederacji są liberalni gospodarczo, to jednak w mniejszym stopniu niż wyborcy KO czy Lewicy. Co więcej, sympatycy formacji Mentzena podzielają wiele punktów programowych rządu Zjednoczonej Prawicy.

Miejscem spotkania wyborców PiS i Konfederacji są na pewno kwestie polityki zagranicznej. Pisowcy i konfederaci są mocno sceptyczni wobec Unii Europejskiej czy Niemiec – ci drudzy nawet bardziej. Do wyborców Sławomira Mentzena najłatwiej dotrzeć narracją o zagrożeniu ze strony Niemiec. Berlin postrzega Warszawę jako rywala na arenie międzynarodowej i za wszelką cenę chce ograniczyć ważne inwestycje mające zwiększać nasz wzrost gospodarczy. Najłatwiej zatrzymać Polskę w jej pogoni za Niemcami, pomagając Donaldowi Tuskowi wrócić do władzy. Bo były premier zawsze działał w interesie nie swojej ojczyzny, lecz sąsiada zza Odry.

Informacje o napastliwej narracji ze strony Niemiec coraz mocniej rozchodzą się w sieci. Wielu Polaków, a na pewno większość popierających Konfederację, obawia się zakusów Berlina mających osłabić nasz wzrost gospodarczy. Zwykli sympatycy PiS powinni zatem rozszerzać zasięgi postów o zagrożeniu ze strony Niemiec i przypominać, że Konfederacja nie wyklucza poparcia dla gabinetu Donalda Tuska lub Rafała Trzaskowskiego.

Nie będzie 56 płci

Karta niemiecka może jednak nie wystarczyć, aby pozyskać wyborców Konfederacji. Sporym problemem jest fakt, że pozostają oni pod silnym wpływem krytyki socjalu i rzekomej patologii 500+. Propaganda wymierzona w programy społeczne jest w internecie powszechna. Najbardziej podatni na nią są przede wszystkim studenci. Są w zdecydowanej większości bezdzietni, a niekiedy w ogóle nie planują jeszcze zakładać rodziny. Potencjalni wyborcy Konfederacji dają się omamić wizją skrajnego indywidualizmu, który dąży już nie tylko do „niezależności" od społeczeństwa, ale i od drugiego człowieka. Prezentujący te wizje influencerzy nawołują do traktowania relacji z innymi tylko na zasadzie odniesienia korzyści osobistych. Trudno więc dotrzeć do osób, które poważnie traktują hasło „mój portfel, moja sprawa", z przekazem wspólnotowym i prorodzinnym.

Na szczęście nie tylko niechęć do socjalu jest w internecie duża. Równie znienawidzona jest poprawność polityczna. Liczba żartów z „56 płci", „kobiet z brodą", „imigrujących inżynierach i lekarzach" i „czarnych wikingach z Netflixa" jest porównywalna do liczby żartów z „madek" i „socjalnej patologii". Jeśli więc szeregowi działacze i sympatycy PiS chcieliby pomóc swojej partii w przeciągnięciu elektoratu Konfederacji, powinni swoją aktywnością w sieci podbijać poglądy przeciw poprawności politycznej.

Nie będzie tak, jak było

Zwolennicy PiS nie powinni ulegać opinii, że oni i zwolennicy Konfederacji to dwie różne grupy wyborców. Tak naprawdę jedni i drudzy stanowią jedno „plemię". Prawicowi wyborcy coraz mocniej dochodzą do głosu i mają duży wpływ na wybór władzy w kolejnych europejskich krajach. Najlepszym przykładem są chociażby Węgry, Hiszpania i Włochy. W niektórych państwach Europy Zachodniej doszło do procesu wymiany elit – na uczelniach, w mediach, administracji, sądach i na czele wielkich firm proeuropejskich liberałów zastąpili religijni narodowcy. Potrzeba zarówno budowy nowych elit, jak i reformy klasy średniej powinna łączyć wyborców PiS i Konfederacji.

Być może powodem tak dużego wzrostu poparcia dla Konfederacji kosztem PiS po 2020 r. było właśnie niezauważenie potrzeby wspierania rodzącej się lokalnej klasy średniej. Nic nie jest jednak stracone. Zwłaszcza teraz, kiedy próbuje się docierać do konfederatów, trzeba przypominać o wspólnych wysiłkach. Bo wyborcy deklarujący głosowanie na partię Sławomira Mentzena to często ludzie, którzy swoją dobrą pozycję ekonomiczną zbudowali m.in. dzięki rządom PiS. Wzrost konsumpcji nastąpił dzięki 500+. Do tego PiS obniżyło podatek PIT dla firm do 12 proc., znacząco podniosło kwotę wolną od podatku i podwyższyło drugi próg podatkowy. W dużym stopniu wzrosła też płaca minimalna. O tym elektorat PiS powinien dyskutować z wyborcami Konfederacji.

Każdy post jest ważny

Jesienne wybory będą niezwykle ważne, dlatego niezbędne jest zaangażowanie się każdego, nie tylko w roznoszenie ulotek czy wieszanie plakatów, lecz przede wszystkim w tworzenie kontentu w internecie. Memy, posty, lajki i udostępnianie w internecie treści mogą zadecydować o tym, kto będzie rządził od jesieni 2023 r. A kampania internetowa, także ta oddolna, powinna być dobrze ukierunkowana. Dla PiS szczególnie ważni w tej chwili mogą się okazać wyborcy Konfederacji, którzy równie dobrze w jakiejś części zagłosowaliby na Zjednoczoną Prawicę. Pod warunkiem, że się do nich dotrze z przekazem, że to tak naprawdę partia Jarosława Kaczyńskiego, a nie chwiejna Konfederacja dba o ich interesy.

OGŁOSZENIE DROBNE PŁATNE

Busko-Zdrój, Pensjonat Sanato Pobyty lecznicze i wypoczynkowe. Zadzwoń i zapytaj 41/378-19-48 www.sanato.com.pl

2 OPINIE
3 TEMAT DNIA
4-6 POLSKA
7 ŚWIAT
8-9 GOSPODARKA
10-11 KULTURA
12 PUBLICYSTYKA
14 SPORT
15 LUZEM

eprasa.pl 205e061fe8

REKLAMA

REPUBLIKA

Nagrody Wartości i Wrażliwości

Za nami druga edycja Gali Wartości i Wrażliwości organizowanej przez Telewizję Republika. Podczas tego wyjątkowego wydarzenia, które ma na celu podkreślenie znaczenia fundamentalnych wartości, empatii oraz troski o otaczający nas świat, zostały przyznane nagrody Wartości i Wrażliwości 2023. Wieczór uświetnił występ kultowej polskiej artystki – Haliny Frąckowiak.

Galę otworzył prezes Telewizji Republika Tomasz Sakiewicz. Przedstawił również najnowszą, jesienną ramówkę Stacji.

Wyjątkowym punktem w programie Gali było wręczanie nagród Wartości i Wrażliwości 2023.

Tegoroczną nagrodę **Wartości** otrzymało **Katolickie Stowarzyszenie Niepełnosprawnych Archidiecezji Warszawskiej**. Jest to organizacja, która od 25 lat niesie pomoc osobom niepełnosprawnym, ich rodzicom oraz opiekunom. KSN AW stwarza osobom niepełnosprawnym możliwość integracji w społeczeństwie, a także tworzy i prowadzi placówki zapewniające kompleksowy program rehabilitacyjny dla osób w każdym wieku, od najwcześniejszego dzieciństwa po późną starość.

Z rąk Magdaleny Bałkowiec, zastępcy redaktora naczelnego Telewizji Republika nagrodę odebrał prezes Stowarzyszenia Łukasz Owczarek.

Nagroda **Wrażliwości** przyznana została **Fundacji Kapucyńskiej im. bł. Aniceta Koplińskiego**, która od wielu lat pomaga osobom ubogim oraz bezdomnym poprzez wydawanie codziennych posiłków, organizowanie warsztatów kulturalnych, czy poprzez pomoc psychologiczną. Realizacja tych działań możliwa jest dzięki pracy ponad 100 wolontariuszy oraz pomocy wielu ludzi dobrej woli.

Nagrodę odebrała prezes Fundacji Katarzyna Tsiantos. Statuetkę wręczyła Sylwia Serwańska, zastępca redaktora naczelnego ds. publicystyki w Telewizji Republika.

Laureatem nagrody **Wartości i Wrażliwości** został **Mikołaj Pawlak, Rzecznik Praw Dziecka**. Nagrodę miał przyjemność wręczyć Adrian Stankowski, redaktor Telewizji Republika. Ministra wyróżniono za zasługi dla ochrony praw dzieci w Polsce. Z jego inicjatywy m.in. został utworzony telefon zaufania czynny 24 godziny na dobę, a także zreformowano prawo rodzinne, chroniące najmłodszych przed pedofilią.

Wyjątkowy wieczór tegorocznej Gali uświetniła swoim koncertem jedna z najpopularniejszych polskich artystek – Halina Frąckowiak. W repertuarze nie zabrakło kultowych utworów, takich jak: *„Bądź gotowy do drogi"*, *„Tam, gdzie lekki wieje wiatr"*, *„Małe jeziora"*, czy *„Dancing Queen"*. Podczas Gali artystka została uhonorowana najwyższym odznaczeniem Ministra Kultury i Dziedzictwa Narodowego, złotym medalem „Zasłużony Kulturze Gloria Artis".

RepublikaTV | @RepublikaTV | Telewizja Republika | @RepublikaTV

Telewizję Republika odbierać można drogą satelitarną, przez sieci kablowe oraz przez dostępną telewizję naziemną z lokalnych nadajników MUX w Katowicach, Warszawie, Gdańsku i Wrocławiu, a także w Internecie na stronie www.tvrepublika.pl.

Partnerzy strategiczni:

ORLEN, PZU

Partnerzy główni:

BGK Bank Gospodarstwa Krajowego, Enea, PKO Bank Polski, Totalizator Sportowy

Partnerzy:

PGE Polska Grupa Energetyczna, Lasy Państwowe, żabka, berm Creative Production Group

Patroni medialni:

Gazeta Polska, niezależna.pl, Gazeta Polska codziennie, Poland Daily 24

Patronat honorowy:

Sejm Rzeczypospolitej Polskiej – Marszałek Sejmu Elżbieta Witek; Prezes Rady Ministrów – Patronat honorowy Mateusz Morawiecki; Ministerstwo Rozwoju i Technologii; Ministerstwo Rolnictwa i Rozwoju Wsi – Minister Rolnictwa i Rozwoju Wsi Robert Telus; Minister Edukacji i Nauki; Minister Rodziny i Polityki Społecznej – Marlena Maląg Patronat honorowy; Ministerstwo Aktywów Państwowych; Ministerstwo Kultury i Dziedzictwa Narodowego

eprasa.pl 205e061fe8

RANKING FIFA

SPADEK POLSKI \ Reprezentacja Polski po wrześniowych meczach eliminacji mistrzostw Europy spadła z 26. na 30. miejsce w najnowszym notowaniu rankingu FIFA. W czołówce nie doszło do żadnych zmian – wciąż prowadzi Argentyna, przed Francją i Brazylią.

2 OPINIE
3 TEMAT DNIA
4-6 POLSKA
7 ŚWIAT
8-9 GOSPODARKA
10-11 KULTURA
12 PUBLICYSTYKA
14 SPORT
15 LUZEM

OGŁOSZENIE PŁATNE

WYCIĄG Z OGŁOSZENIA O PRZETARGU
Zarząd Powiatu Siemiatyckiego
informuje

że na tablicy ogłoszeń w siedzibie Starostwa Powiatowego w Siemiatyczach przy ul. Legionów Piłsudskiego 3, w Urzędzie Gminy w Siemiatyczach, a także na stronach internetowych: http://bip.st.siemiatycze.wrotapodlasia.pl i http://siemiatycze.pl/, zostało podane do publicznej wiadomości ogłoszenie o IV przetargu ustnym nieograniczonym na sprzedaż nieruchomości położonych na terenie gminy Siemiatycze, stanowiących własność Powiatu Siemiatyckiego.
Przedmiot zbycia:
Działki położone w obrębie Baciki Średnie o nr geod.:
- 73 o pow. 2,8800 ha, cena wywoławcza wynosi – **78 612,00 zł**
- 88 o pow. 0,9700 ha, cena wywoławcza wynosi – **22 984,00 zł**
- 103 o pow. 1,0700 ha, cena wywoławcza wynosi – **22 334,00 zł**

Wyżej wymienione działki posiadają urządzoną KW Nr BI3P/00021602/9. Według ustaleń Miejscowego Planu Zagospodarowania Przestrzennego Gminy Siemiatycze zatwierdzonego uchwałą Nr XV/106/2000 Rady Gminy Siemiatycze z dnia 25.10.2000 r. (Dz. Urz. Woj. Podlaskiego Nr 30 z 2000 r. poz. 468 z późniejszymi zmianami), oraz XIX/139/2017 Rady Gminy Siemiatycze z 28.08.2017 r. (Dz. U. Woj. Podlaskiego Nr – z 2017-09-05, poz. 3309 z późniejszymi zmianami), oraz w związku z art. 30 ustawy z dnia 27 marca 2003 roku o planowaniu i zagospodarowaniu przestrzennym (Dz. U. z 2020 r. poz. 293 ze zm.)
- działka 73 leży w terenach oznaczonych na rysunku planu symbolami RP – Tereny upraw polowych.
- działka 88 leży w terenach oznaczonych na rysunku planu symbolami – Tereny dolesień w ramach wyznaczonych kompleksów i granic polno-leśnych w pow. 3750 m^2, RL – Tereny lasów o pow. 903 m^2, RP – Tereny upraw polowych o pow. 5061 m^2.
- działka 103 leży w terenach oznaczonych na rysunku planu symbolami – Tereny dolesień w ramach wyznaczonych kompleksów i granic polno-leśnych w pow. 6944 m^2, RL – Tereny lasów o pow. 1633 m^2, RP – Tereny upraw polowych o pow. 2141 m^2.

Cena wywoławcza nie zawiera kosztów okazania granic nieruchomości. Okazanie granic może nastąpić na wniosek i koszt kupującego.
Nieruchomość nie jest obciążona ciężarami, o których mowa w dziale IV Księgi Wieczystej.
Informacją o przeznaczeniu nieruchomości do sprzedaży jest uchwała nr 133/774/22 Zarządu Powiatu Siemiatyckiego z dnia 24 listopada 2022 r. w sprawie zbycia nieruchomości oraz uchwała nr 163/921/23 Zarządu Powiatu Siemiatyckiego z dnia 11 września 2023 r. w sprawie przeprowadzenia czwartego przetargu ustnego nieograniczonego na nieruchomości przeznaczonych do zbycia uchwałą nr 133/774/22 z dnia 24 listopada 2022 roku.
I przetarg ustny nieograniczony na sprzedaż nieruchomości położonych na terenie gminy Siemiatycze, stanowiących własność Powiatu Siemiatyckiego. który przeprowadzono w dniu 17 lutego 2023 r. zakończył się wynikiem negatywnym.
II przetarg ustny nieograniczony na sprzedaż nieruchomości położonych na terenie gminy Siemiatycze, stanowiących własność Powiatu Siemiatyckiego. który przeprowadzono w dniu 10 maja 2023 r. zakończył się wynikiem negatywnym.
III przetarg ustny nieograniczony na sprzedaż ww. nieruchomości położonych na terenie gminy Siemiatycze, stanowiących własność Powiatu Siemiatyckiego. który przeprowadzono w dniu 04 sierpnia 2023 r. zakończył się wynikiem negatywnym.
Obecnie działki oddane są w użytkowanie dla Samodzielnego Publicznego Zakładu Opieki Zdrowotnej w Siemiatyczach. Przedmiotowe użytkowanie zostanie wygaszone w momencie wyłonienia nabywcy nie później niż przed podpisaniem umowy notarialnej.
Jeżeli na nieruchomości występują użytki oznaczone symbolem Ls, zastosowanie ma ustawa o lasach (t.j. Dz. U. z 2022 r. poz. 672 ze zm.).

Warunkiem uczestnictwa w przetargu jest wpłacenie wadium w formie pieniężnej na konto Starostwa Powiatowego w Siemiatyczach Bank Polska Kasa Opieki S.A. Podlaskie Centrum Korporacyjne w Białymstoku 47 1240 5211 1111 0010 5809 0007 w wysokości 10 % ceny wywoławczej działki, zaznaczając ją w dowodzie wpłaty, najpóźniej do dnia 23 października 2023 r. W tym dniu kwota wadium musi być uznana na rachunku Starostwa Powiatowego w Siemiatyczach.

Wadium wpłacone przez uczestnika przetargu, który przetarg wygrał zalicza się na poczet ceny nabycia nieruchomości, pozostałym osobom wadium zwraca się w terminie 3 dni od daty zamknięcia przetargu.
Dowód wniesienia wadium przez uczestnika przetargu podlega przedłożeniu komisji przetargowej przed otwarciem przetargu.
Wysokość postąpienia ustalą uczestnicy przetargu z tym, że postąpienie nie może wynosić mniej niż 1% ceny wywoławczej, z zaokrągleniem w górę do pełnych dziesiątek złotych.

Przetarg odbędzie się w siedzibie Starostwa Powiatowego w Siemiatyczach przy ul. Legionów Piłsudskiego 3 w pok. 202 II piętro, w dniu 27 października 2023 roku

- 8:00 – działka o nr geod. 73 o pow. 2,8800 ha obręb Baciki Średnie
- 9:00 – działka o nr geod. 88 o pow. 0,9700 ha obręb Baciki Średnie
- 10:00 – działka o nr geod. 103 o pow. 1,0700 ha obręb Baciki Średnie

Cena nieruchomości sprzedawanej w przetargu podlega zapłacie nie później niż do dnia zawarcia umowy notarialnej. Zawiadomienie o terminie i miejscu zawarcia umowy notarialnej nastąpi w ciągu 21 dni od daty zamknięcia przetargu.
Jeżeli osoba ustalona jako nabywca nieruchomości nie stawi się bez usprawiedliwienia w wyznaczonym miejscu i terminie podpisania aktu notarialnego Zarząd Powiatu Siemiatyckiego może odstąpić od zawarcia umowy, a wpłacone wadium nie podlega zwrotowi.
Koszty sporządzenia aktu notarialnego ponosi nabywca nieruchomości.

W zakresie nieruchomości rolnych mają zastosowanie przepisy ustawy z dnia 11 kwietnia 2003 r. o kształtowaniu ustroju rolnego (t.j. Dz. U. z 2022 r. poz. 2569 ze zm.).

Ogłoszenie o IV przetargu ustnym nieograniczonym ukaże się w Gazeta Polska Codziennie oraz zostało wywieszone na tablicach ogłoszeniowych Starostwa Powiatowego w Siemiatyczach, w Urzędzie Gminy w Siemiatyczach, a także na:
- http://bip.st.siemiatycze.wrotapodlasia.pl
- http://siemiatycze.pl/

Zarząd Powiatu Siemiatyckiego zastrzega sobie prawo odwołania przetargu z ważnych powodów.
Bliższe informacje dotyczące przetargu można uzyskać w pok. 118 siedziby Starostwa Powiatowego, tel.: /085/ 65 66 543.

STAROSTA
mgr Marek Bobel

Legia podejmie Górnika Zabrze – to jeden z klasyków ekstraklasy | fot. Tomasz Jędrzejowski/Gazeta Polska

PKO BP EKSTRAKLASA \ Przed nami 9. kolejka

Lider z Piastem

Spotkania prowadzącego w tabeli Śląska Wrocław z Piastem Gliwice i Legii Warszawa z Górnikiem Zabrze zapowiadają się jako najciekawsze wydarzenia dziewiątej kolejki piłkarskiej ekstraklasy. Warto pamiętać, że tabela wciąż nie do końca oddaje układ sił i wyniki poszczególnych zespołów, bo nie zostały nadrobione zaległości powstałe w czasie, gdy cztery polskie drużyny walczyły o awans do faz grupowych europejskich pucharów.

Krzysztof Oliwa

Prowadzi Śląsk, który ma 16 punktów, ale jako jedyny z czołowej czwórki wychodził na boisko sześć razy. Zespół trenera Jacka Magiery zaczął sezon nieszczególnie, ale później wkroczył na zwycięską ścieżkę, a licznik kolejnych wygranych wskazuje już pięć.

W sobotę do Wrocławia przyjedzie Piast, który wyspecjalizował się w remisach, odnotowując ich już sześć. Gliwiczanie podobnie jak wiosną tracą mało bramek, stąd tylko jedna porażka, ale mają spory problem ze skutecznością, co przekłada się na tylko jedno zwycięstwo.

Od roku w Śląsku występuje Martin Konczkowski, który wcześniej przez pięć lat reprezentował barwy Piasta. Podkreślił, że ekipa ze Śląska zasłużyła w tym sezonie na więcej punktów, niż ma, ale chwalił przede wszystkim defensywę rywali. – Formacja obronna wraz z bramkarzem Frantiskiem Plachem jest najmocniejszą stroną Piasta. Nie jest to pierwszy sezon, gdy Piast traci tak mało bramek. Chcemy jednak skruszyć ten mur – powiedział Konczkowski, cytowany na stronie internetowej wrocławskiego klubu.

Druga w tabeli z 16 punktami jest Jagiellonia, która ma za sobą siedem spotkań. W piątek białostoczanie zmierzą się z plasującym się na przeciwległym biegunie ŁKS Łódź. Obie drużyny, podobnie jak Pogoń Szczecin, grają bezkompromisowo i jeszcze nie zremisowały w bieżących rozgrywkach.

Na trzeciej pozycji jest Legia, która jako jedyna jeszcze nie zaznała porażki. Stołeczny zespół ma 14 punktów, ale wywalczył je tylko w sześciu występach, podobnie jak swoje 13 sklasyfikowany tuż za nim Raków. Kluby z Warszawy i Częstochowy żyją jeszcze czwartkową inauguracją fazy grupowej europejskich pucharów, a dopiero później skupią uwagę na pojedynkach ligowych. Oba zagrają z niżej notowanymi rywalami.

Legia podejmie 14. w tabeli Górnika Zabrze – to mecz uchodzący za jeden z klasyków ekstraklasy. Kiedyś obie ekipy nadawały ton krajowej rywalizacji, walczyły o mistrzostwo Polski, które łącznie zdobyły aż 29 razy (15-14 na korzyść warszawian). Smaczku spotkaniu dodaje fakt, że karierę trenerską w Polsce opiekun gości Jan Urban zaczynał właśnie w stolicy.

Broniący tytułu Raków także w niedzielę po raz drugi w tym sezonie zawita do Gliwic. Na tamtejszym stadionie doznał jedynej w bieżących rozgrywkach porażki, ulegając Piastowi 1:2 w dość pechowych okolicznościach. Teraz zmierzy się z podejmującym tam jeszcze przez kilka tygodni ligowych rywali Ruchem. Chorzowski beniaminek ma sześć oczek i jako 16. w tabeli otwiera strefę spadkową.

Najbliższa kolejka potrwa od piątku do niedzieli – w środku przyszłego tygodnia zaplanowano mecze 1. rundy Pucharu Polski, już z udziałem drużyn ekstraklasy, z wyjątkiem kwartetu, który był lub jest zaangażowany w europejskie puchary.

eprasa.pl 205e061fe8

fot. Wikipedia/d

KUPIĆ NIEDROGO

**HANDEL DZIEŁAMI ** Pewnego dnia do pracowni Marca Chagalla przyszedł pewien markiz. Długo przyglądał się obrazom artysty, pytał o cenę, po czym zapytał: – Czy mógłby mi pan dać coś niedrogiego w oleju? – Oczywiście – odparł Chagall i wręczył arystokracie puszkę szprotek w oleju.

KRZYŻÓWKA

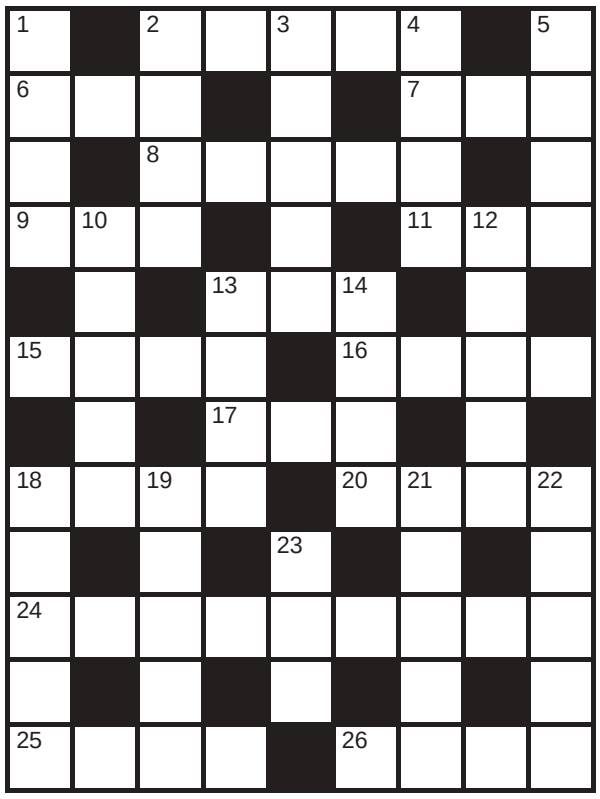

Poziomo
2) budulec muru
6) biegnie obok szosy
7) lata nad Ziemią
8) wkład wspólnika
9) nasyp wzdłuż rzeki
11) zespół z Chylińską
13) „wesoły" metal
15) tło herbu
16) sala wykładowa
17) serial z Talarem
18) niedzielne nabożeństwo
20) imię Dymnej
24) buta, bezczelność
25) inwazja, napad
26) czerwona planeta

Pionowo
1) niezbędna do transfuzji
2) najszybszy bieg konia
3) jaskinia, pieczara
4) audi lub opel
5) uszatka nad Bałtykiem
10) liliowaty na leki
12) włókno na rajstopy
13) portowa poczekalnia
14) z łasiczką na obrazie
18) brana u krawca
19) milczenia to omerta
21) miasto w Prowansji
22) sukces w karierze
23) można go spiec

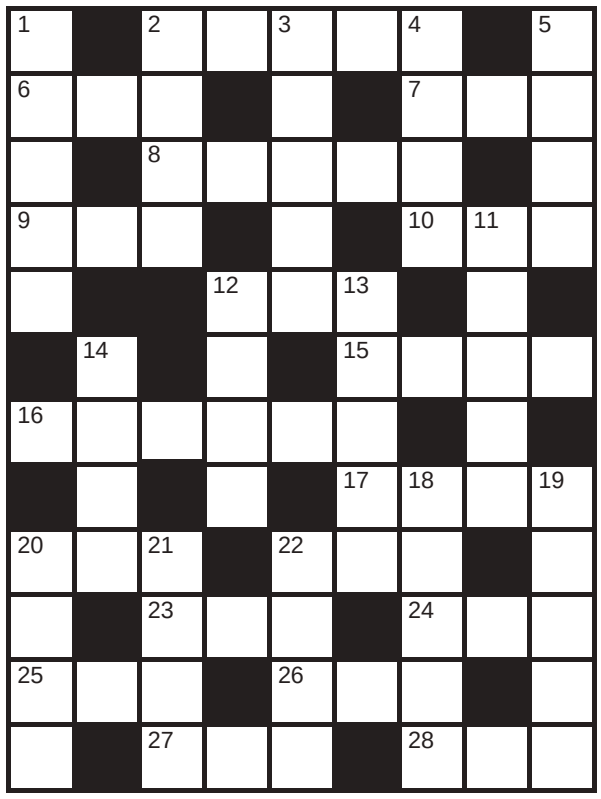

Poziomo
2) chmura z powieści Lema
6) biegnie obok szosy
7) cechuje wiersz
8) dusi alergika
9) chroniony kuzyn wróbla
10) mleczny lub nocny
12) dumny kurak
15) przesłodzona herbata
16) płaksa, beksa
17) część wyścigu
20) niski głos
22) muzyka z Jamajki
23) przeczy „tak"
24) daleki skok
25) okrągła liczba
26) ból w kulszy
27) królowej u Masłowskiej
28) uszczelnia okno

Pionowo
1) miasto Golema
2) rozciągnięty okrąg
3) kraj z Rygą
4) dziesięciorog w menu
5) mazidło w zawiasach
11) wywołuje czerwonkę
12) taniec punków
13) mąż cioci
14) przysięgłych w sądzie
18) kuchenna siekierka
19) dmie od równika
20) szef mafii
21) wiązka światła lub siana
22) tenisowa zagrywka

1	9		7					3
		2				5	6	
			4		8		9	7
		9						
		8	1		3			
	3	7	2	8			4	
	1						5	
						6		8

	1						7	
	5					2	4	
				6		3		
	6			8				7
7					4			
		3		2			8	
							3	4
5			1					
	8		6			9	1	

9	8				1	5		
7				2				
	3			7	6			1
2	6							
					5			
	1	9	3					
							9	
					7	6	3	2
		7			8			

	8		1					
4		5						
	9			7			6	
		9					7	
			2	6		8		
	4	3					2	5
						9	8	2
	3							7
			4		6			

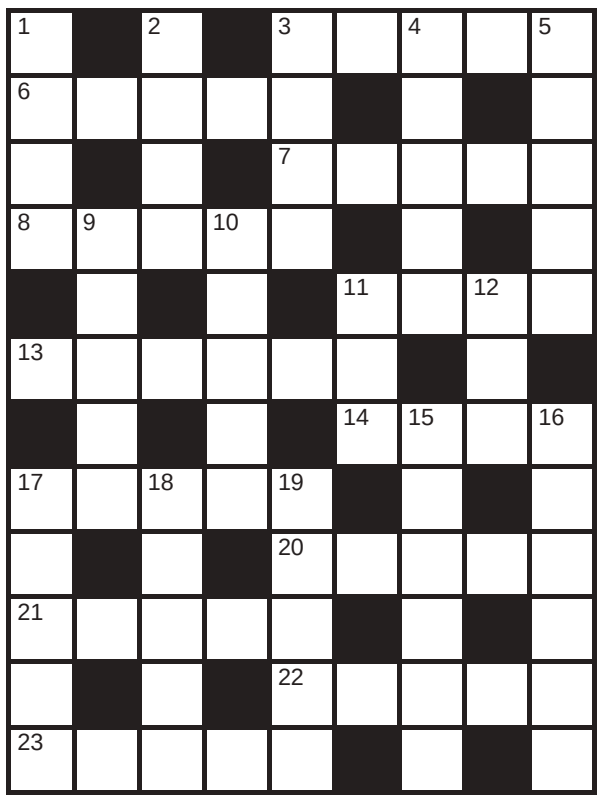

Poziomo
3) karty do wróżenia
6) Wisła lub Odra
7) grafit w ołówku
8) pierwsza w pociągu
11) ciamajda, gamoń
13) nauka o właściwościach materii
14) pomidorowa lub rosół
17) cierpki owoc
20) jesienna choroba wirusowa
21) słaby punkt Achillesa
22) mała czarna z Jemenu
23) pełna ubrań

Pionowo
1) defiladowy lub milowy
2) inaczej karnacja
3) ciężar opakowania
4) z Moskwą i Kamczatką
5) afrykańska kuzynka dyni
9) Elza z buszu
10) oberża, gospoda
11) ciekły w butli
12) duchowny z cerkwi
15) pobudza system nerwowy
16) kozacki dowódca
17) element kultury
18) na powiece lub na stawie
19) kolczasta jaszczurka

ROZWIĄZANIA

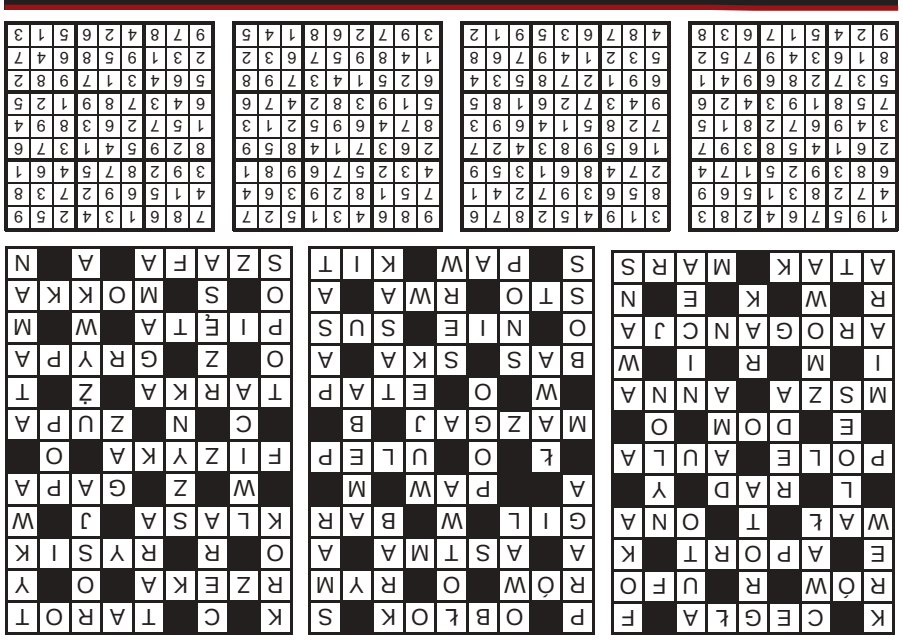

Gazeta Polska codziennie

e-mail: redakcja@gpcodziennie.pl
Adres: ul. Filtrowa 63/43, 02-056 Warszawa
tel.: +48 (22) 290 29 58

NAKŁAD KONTROLOWANY
ZWIĄZEK KONTROLI DYSTRYBUCJI PRASY

Wydawca numeru: Katarzyna Gójska
Sekretarz redakcji: Małgorzata Ablewska
Z-ca: Joanna Szczurowska
Polska: Piotr Lisiewicz (kier.)
Świat: Konrad Wysocki (kier.)
Publicystyka: Piotr Lisiewicz (kier.)
Gospodarka: Paweł Woźniak (kier.), Justyna Foksowicz (p.o. z-ca)
Kultura: Sylwia Krasnodębska (kier.), Anna Krajkowska (z-ca)
Sport: Artur Szczepanik (kier.)
Mazowsze: Natalia Karcz-Kaczkowska (p.o. kier.)
Nadzór graficzny: Mariusz Troliński (kier.), Krzysztof Lach-Kubica (z-ca)
DTP: Paweł Chrzanowski, Aleksander Razcwarkow, Grzegorz Lipka, Paweł Pawluszek, Maciej Kiełkucki
Wydawca: Forum SA; **Zarząd:** Beata Dróżdż

Redaktor naczelny: Tomasz Sakiewicz
Zastępca red. nacz.: Katarzyna Gójska

Rada nadzorcza: Ryszard Czarnecki (przewodniczący)
Baza foto: fotoreporterzy@gazetapolska.pl
Reklama, promocja, ogłoszenia: reklama@gpcodziennie.pl, tel. (22) 659 01 74, kom. 505 942 582
Kontakt z czytelnikami, interwencje w godz. 9-13: Anna Kazimierczuk, tel. 603 117 483, 505 942 224
e-mail: redakcja@gpcodziennie.pl
Druk: Seregni Printing Group: Warszawa
Prenumerata: www.prenumerata.swsmedia.pl
Kontakt: prenumerata@swsmedia.pl
Tel. 605 900 002, 501 678 819
Konto do wpłat: Niezależne Wydawnictwo Sp. z o.o.
Bank PEKAO SA Nr 82 1240 5963 1111 0010 3867 3017
(przelew z zagranicy SWIFT: PKOP PL PW)
IBAN-PL

Redakcja nie ponosi odpowiedzialności za treść ogłoszeń. Materiałów niezamówionych redakcja nie zwraca.
Przekazanie „Gazecie Polskiej Codziennie" materiałów do druku oznacza jednoczesną zgodę na ich emisję w internecie.

2 OPINIE
3 TEMAT DNIA
4-6 POLSKA
7 ŚWIAT
8-9 GOSPODARKA
10-11 KULTURA
12 PUBLICYSTYKA
14 SPORT
15 LUZEM

eprasa.pl 205e061fe8

REKLAMA

Program
Pierwsze Mieszkanie

BEZPIECZEŃSTWO RODZINY NA PRZYSZŁOŚĆ

Oszczędzaj na swoje pierwsze mieszkanie na Koncie Mieszkaniowym

Promocyjne oprocentowanie 5,35% w skali roku (do 31.12.2023 r.)

Bank Polski
dzień dobry

www.pkobp.pl, infolinia: 800 302 302 brak opłat dla numerów krajowych na terenie kraju; w pozostałych przypadkach opłata zgodna z taryfą operatora,
+48 81 535 60 60 opłata zgodna z taryfą operatora.

Konto Mieszkaniowe jest rachunkiem płatniczym dostępnym w oddziałach banku. Oprocentowanie promocyjne obowiązuje do 31.12.2023 r. Więcej w Regulaminie „Promocja na Koncie Mieszkaniowym" dostępnym na www.pkobp.pl i w oddziałach banku. Po upływie okresu promocyjnego obowiązuje oprocentowanie według zmiennej stopy procentowej, w wysokości wskazanej w Tabeli nr 1 „Oprocentowanie środków pieniężnych na rachunkach bankowych", dostępnej na www.pkobp.pl i w oddziałach banku.

eprasa.pl 205e061fe8

niecodzienna
Gazeta Polska
22-24 WRZEŚNIA 2023

#Kultura

OD POCZĄTKU MIAŁAM SZCZĘŚCIE DO LUDZI

FOT. ANNA KRAJKOWSKA/GAZETA POLSKA

eprasa.pl 205e061fe8

#WYWIAD

Od początku miałam szczęście do ludzi

FOT. ANNA KRAJKOWSKA\ GAZETA POLSKA

Kiedy mam nową muzykę do piosenki, to kieruję prośbę do tych autorów tekstów, których cenię, szanuję, i chciałabym, żeby dla mnie napisali tekst. Ale od początku było tak, że miałam po prostu duże szczęście do ludzi, w tym twórców. Tak trwa to do dziś i mam nadzieję, że jeszcze potrwa – mówi Halina Frąckowiak. Artystka w tym roku świętuje 60-lecie pracy twórczej.

Gratuluję wyjątkowego wyróżnienia. Widziałam wzruszenie w Pani oczach, gdy odbierała Pani Złoty Medal „Zasłużony Kulturze Gloria Artis”.
Tak. To jest nagroda przyznawana przez ministra kultury i dziedzictwa narodowego, co jest szczególnym wyróżnieniem. Nie spodziewałam się, że dostanę ją dziś (podczas Gali Wartości i Wrażliwości). To była niespodzianka, więc oczywiście się wzruszyłam i bardzo ucieszyłam. Jestem bardzo wdzięczna. Jak powiedziałam ze sceny, „najpiękniejsze są dary, o które nie prosimy, których się nie spodziewamy”.

Pani hity są ponadczasowe. To było dobrze widoczne choćby dziś, gdy w trakcie występu znakomicie bawiła się publiczność w różnym wieku. Jak to się mówi, „nóżka tupała”, a widownia dołączała się do śpiewania. Wszystko dzięki Pani charyzmie i talentowi, ale też dzięki twórcom tych pięknych piosenek. To dziś rzadkie, więc tym bardziej warto docenić, że zapowiadając utwory, mówi Pani o ich autorach. Czy to było szczęście, że spotkała Pani na swojej drodze właściwe osoby, czy też sama je Pani przyciągała?
Ja ich rzeczywiście nie szukałam. Może już w obecnych czasach tak, bo zostało niewielu tych autorów tekstów, do których chcę się zbliżyć. Kiedy mam nową piosenkę, muzykę, to kieruję prośbę do tych twórców, których cenię, szanuję, i chciałabym, żeby dla mnie napisali tekst. Ale od początku było tak, że miałam po prostu duże szczęście do ludzi, w tym twórców. Tak trwa to do dziś i mam nadzieję, że jeszcze potrwa.

Tego oczywiście życzę, jednocześnie gratulując fenomenalnej formy głosu, której mógłby pozazdrościć niejeden młody artysta. Wiadomo, że z wiekiem głos się obniża, a Pani czyściutko wyśpiewuje nawet wysokie tony. Jaki jest przepis?
Jeśli Pani tak uważa, to dziękuję. Mój styl życia jest skromny. Nie piję alkoholu, nie palę papierosów. Może za mało śpię. To jest słaba strona mojego życia, bo ciągle jestem w podróży. Dużo pracuję. Praktycznie żyję pracą i rodziną. Syn, wnuczęta, praca – to jest moje życie. Myślę, że kiedy jesteśmy skupieni na czymś, co nas tak prowadzi, to jakoś się zatrzymuje tę formę. Na bywanie na imprezach nie mam czasu. Jestem szczęśliwa, gdy znajdę czas na pasje. Kocham kino, teatr, filharmonię, dobrą literaturę. Interesuję się też fotografią, trochę maluję – wszystko to się wiąże z twórczością artystyczną.

Wspaniale! Co ostatnio Panią zaciekawiło z tych dziedzin?
Ostatnio zafascynowałam się fizyką kwantową. Jestem na początku drogi, proszę mnie o to nie pytać [śmiech]. W szkole z fizyki miałam słabe oceny. A ze sztuki – byłam kilka razy na filmie „Ennio” o Enniu Morriconem, jestem jego wielką fanką. Ostatnio byłam też kilkukrotnie na „Oppenheimerze”. Chodzę po kilka razy na filmy, które zainspirują mnie i o których chcę więcej wiedzieć – czyli żeby nie pomijać tego, co dzieje się pomiędzy słowami.

Wracając do muzyki. Mówi Pani o prowadzeniu zdrowego trybu życia, ale czy razem z tym idą codzienne ćwiczenia głosu, rozśpiewki?
Oczywiście, że tak. Może nie codziennie, bo czasem tych zajęć jest tak dużo, że nie jest to możliwe. Ale jak tylko jestem w domu i mam chwilę, żeby usiąść, to już nie siedzę, tylko ćwiczę. I na pewno nie wyjdę na scenę bez pełnego rozśpiewania, bez takiej swojej lekcji.

Podczas koncertu mówiła Pani, że lubi śpiewać z synem Filipem, ale ten jest zbyt zajęty, pochłonięty spawami społecznymi i polityką. A czy zachęca Pani do śpiewania wnuki?
One są zbyt oporne [śmiech], choć oboje mogliby to robić. Zwłaszcza Zosia, w której spostrzegłam talent muzyczny. Syn jest bardzo muzykalny, ale – jak pani zauważyła – nie idzie w te ślady.

To wróćmy jeszcze do piosenek. Wielu artystów, którzy od lat występują na scenie, zwierza się, że pewnych utworów już nie lubi śpiewać, bo ma ich po prostu dość. Czy są kompozycje w Pani repertuarze, które już – mówiąc kolokwialnie – się Pani przejadły?
Nie. Często dodaję nowe utwory i troszeczkę zmieniam. Bo są piosenki, na które publiczność po prostu czeka. Nie odmawiam im. Śpiewam to, czego chcą posłuchać. Do tego włączam utwory, których dawno nie śpiewałam i je przypominam. Miałam bardzo dużo wspaniałych piosenek i nie jestem w stanie ich wszystkich wyśpiewać na jednym koncercie, więc mogę tylko zmieniać. N

Rozmawiała: Anna Krajkowska

eprasa.pl 205e061fe8

#NiecodziennePodróże

Australijska plaża śmierci

Gigantycznych rozmiarów krokodyle różańcowe, groźne węże, kazuary, a na dodatek półprzeźroczyste jadowite meduzy, których z racji przypływu ma być w morzu teraz najwięcej. Cape Tribulation nie zachęca do kąpieli. A jednak…

tekst i zdjęcia: Stefan **Czerniecki**
Czerniecki.net

O tej plaży myślę zawsze, ilekroć ktoś narzeka na polskie morze. Bo rzeczywiście, spełnia ona wszelkie utrwalone stereotypy plaży sielskiej i anielskiej. Z romantycznie pochyloną w stronę morza palmą. Z miękkim białym piaskiem. Z błękitną laguną, której przeźroczystość sięga kilkunastu metrów. Z ciepłą wodą. Z jasnobłękitnym nieboskłonem, na którym nie widać najmniejszej nawet chmurki. Z górującym nad oceanem słońcem. Wszystko się zgadza. Poza jednym szczegółem.

Minąłem go, gdy wchodziłem na plażę. Sam. Niezaczepiany przez ani jednego turystę. Przez ani jednego plażowicza. Żółto-czerwony znak stał oparty o jedno z bambusowych drzewek okalających malownicze przejście w kierunku oceanu. Przedstawiał meduzę. Owszem, czytałem już wcześniej o tym zagrożeniu. O tym, że północno-wschodnie wybrzeża Australii są w szczególny sposób narażone na ich występowanie. I żeby naprawdę uważać. Pewnie to właśnie jeden z tych powodów, dla których plaże przylądka Cape Tribulation są stałym laureatem wszelakich rankingów na najbardziej niebezpieczną plażę na świecie.

Minąłem znak i wszedłem na zupełnie opuszczoną plażę. W promieniu co najmniej kilometra wybrzeża nie było widać w tej chwili ani jednej osoby. Rozłożyłem prędko ręcznik, rozebrałem się i wszedłem do wody. Było już ponad 30 stopni w cieniu i nic nie zapowiadało, aby słupki rtęci miały choć odrobinę spaść. Po kilkunastu minutach na horyzoncie szmaragdowej laguny dostrzegłem łódź. Zdawała się cumować w odległości jakichś pięćdziesięciu metrów ode mnie. Skupieni przy jednej burcie pasażerowie w milczeniu zdawali się uważnie coś obserwować. Dopiero za kilka chwil dowiem się, że tym obiektem byłem ja sam. A uczestnicy rejsu chcieli po prostu zobaczyć, jak tutejsze stworzenia witają w wodzie białego turystę. Prócz wspomnianych meduz (ich narządy parzydełkowe momentalnie paraliżują pracę mięśni serca) w tutejszej wodzie można spotkać jeszcze gigantycznych rozmiarów krokodyle różańcowe, a także jadowite węże morskie. Jak dowiem się od jednego z mężczyzn, który zdecydował się podejść do mnie, gdy będąc już na lądzie, wycierałem się ręcznikiem, kąpiel w tym miejscu była najgorszym z możliwych pomysłów. Szybko dodał jednak, że samotne przebywanie na plaży także nie jest zalecane – wszystko ze względu na licznie występujące na Cape Tribulation kazuary: agresywne ptaki lądowe, których jedno drapnięcie potrafi zabić na miejscu. Zdenerwowałem się nie na żarty. Wprawdzie poniewczasie, ale jednak. Wracając autem do pobliskiego Cairns, coraz cieplej myślałem o naszych bałtyckich plażach. O tym, że nie ma tam żadnych śmiercionośnych meduz, o tym, że nie grozi nam atak ze strony największego krokodyla świata, a będąc w wodzie, nie musimy przejmować się jadem żadnego węża morskiego. Czy naprawdę potrzeba nam lepszej rekomendacji? I tylko byle słońce ciut odważniej nad naszym wybrzeżem gościło.

eprasa.pl 205e061fe8

#NiecodziennyWehikułCzasu

Jak to jest być skrybą? Dobrze?

Pytanie służące za tytuł naszej dzisiejszej opowieści w kultowej francuskiej komedii „Asteriks i Obeliks. Misja Kleopatra" druid Panoramiks zadał urzędnikowi nadzorującemu pracę przy budowie pałacu egipskiej królowej. W odpowiedzi galijski kapłan usłyszał monolog dotyczący tego, co jest w życiu najważniejsze. Jak jednak na ową kwestię autentycznie zapatrywano się w starożytnym Egipcie?

Łukasz **Czarnecki**

Zacznijmy od truizmu. Każdy, kto miał jakikolwiek kontakt z egipską cywilizacją, wie, że mieszkańcy Doliny Nilu stworzyli jeden z najbardziej zaawansowanych systemów pisma starożytnego świata. By się o tym przekonać, wystarczy obejrzeć którąkolwiek z zachowanych hieroglificznych inskrypcji.

Problem polegał na tym, że Egipcjanie zapisywali swoje myśli piktogramami, a każdy, kto próbował się uczyć współczesnego języka chińskiego lub japońskiego, wie, jak trudne do opanowania jest pismo obrazkowe – z samej swojej natury ma ono więcej znaków niż stosowany w świecie zachodnim alfabet, opanowanie go w stopniu pozwalającym na bezproblemowe czytanie i pisanie wymaga poświęcenia nauce olbrzymiej ilości czasu, którą w dawnych społeczeństwach mieli jedynie członkowie elit. Ponownie warto tu odwołać się do analogii z Chinami, wedle szacunków z początków XX wieku w ostatnich latach panowania dynastii mandżurskiej zaledwie 1 proc. z olbrzymiej populacji Państwa Środka stanowili ludzie piśmienni! A mówimy tu o cywilizacji, w której panował obsesyjny kult edukacji!

Starożytni Egipcjanie wypadają blado nawet przy dawnych Chińczykach. Wedle egiptologów aż 99,9 proc. poddanych faraonów było analfabetami. Tymczasem co jakiś czas archeolodzy znajdują papirusowe zwoje z kunsztownymi dziełami literackimi lub zgoła odmienne w treści, zawierające codzienne zapiski i listy. Skoro jednak prawie nikt w Dolinie Nilu nie umiał pisać ani czytać, to jak wyjaśnić całą tę spuściznę? Odpowiedź jest bardzo prosta – egipska cywilizacja opierała się na ramionach skrybów. Po wsiach, miastach i pałacach rezydowali pisarze, którzy spisywali dyktowane im teksty, zarówno edykty władców, jak i listy między przyjaciółmi z odległych wiosek. W tym drugim przypadku, gdy wiadomość docierała do adresata, udawał się on z nią do lokalnego skryby, który ją odczytywał. Jeszcze wiele wody w Nilu miało upłynąć, nim ktoś wpadł na pomysł tajemnicy korespondencji.

Przy okazji warto poruszyć jeszcze jedną kwestię. W starożytnym Egipcie w użytku były dwa rodzaje pisma, wzmiankowane już hieroglify i uproszczone, przypominające kursywę pismo hieratyczne. Tego drugiego używano powszechnie w życiu codziennym, napisy w hieroglifach wykonywane były tylko na potrzeby kultowych inskrypcji. Kandydaci na skrybów uczyli się najpierw hieratyki, a dopiero później najzdolniejsi z nich zaczynali studia nad świętym pismem.

Pisarze byli pod piramidami uprzywilejowaną klasą, wysoko opłacanymi specjalistami lub, jak może powiedziałby czciciel kociej bogini Bastet, prawdziwymi tłustymi kotami. Wątpliwości co do tego faktu nie miał niejaki Cheti (sam będący skrybą), który w XX wieku p.n.e. przemyślenia na temat kluczowej roli swojej grupy zawodowej zawarł w dziele „Satyra na wszystkie zawody". Autor, zwracając się do syna, z myślą o którym stworzył ową rozprawę, wymieniał wszelakie profesje uprawiane przez współczesnych, w każdej uwypuklając jej mankamenty. Pracze wiecznie chodzili brudni i taplali się w pełnym krokodylów Nilu, w stałym lęku przed groźnymi gadami żyli też rybacy, żołnierze wiedli nędzny żywot, cierpiąc niedostatki i ryzykując w bitwach. Za to skrybowie – o, ci byli elitą elit. Współczesny polski czytelnik „Satyry..." odnieść może wrażenie, że gdyby Cheti przeniósł się o czterdzieści stuleci w przyszłość do Krakowa, to z łatwością odnalazłby się w… tamtejszym środowisku studentów prawa. Traktat autorstwa zadufanego w sobie urzędnika zrobił niesamowitą karierę, pozostając bestsellerem przez następne kilkanaście stuleci, jeśli nie dłużej. Do dzisiaj zachowały się liczne jego kopie pisane zarówno na papirusie, jak i skorupach ceramiki używanej przez uczniów do nauki pisania. Bezwstydna reklama zawodu skryby przez wieki służyła bowiem jako lektura szkolna, a kolejne pokolenia egipskich młodzieńców z dobrych rodzin czytały ją do obrzydzenia, wbijając sobie do głowy, jak kiepski los czeka tych, którzy nie zdołają opanować tajników pisma.

Zatem na pytanie „Jak to jest być skrybą? Dobrze?" żyjący przed czterdziestoma wiekami Cheti poklepałby się w odpowiedzi po wydatnym brzuchu (zachowane podobizny egipskich skrybów zawsze prezentują ludzi dobrze odżywionych, by nie rzec – otyłych) i odrzekł: „Doskonale!".

FOT. WIKIPEDIA/D, ADOBE STOCK

eprasa.pl 205e061fe8

#PodejrzaneZnatury

Niech pan spojrzy na pawiana!

Zapewne wszyscy pamiętamy ten stary wierszyk ze zbioru „Zoo" Jana Brzechwy. Czy sam poeta miał okazję zobaczyć tę małpę gdzieś indziej niż w ogrodzie zoologicznym, jest bardzo wątpliwe. A szkoda, bo wtedy dopiero miałby o czym pisać w swojej niezrównanej twórczości dla dzieci.

Z Ugandy dr Natalia **Osten-Sacken**, zoolog

Podczas mojego ponad 6-tygodniowego pobytu w Ugandzie miałam okazję wielokrotnie zetknąć się z tymi niezwykle inteligentnymi naczelnymi. Obserwowanie ich zachowania nigdy nie wydało mi się nudne, tak bardzo są do nas podobne w swojej świetnie rozwiniętej mimice i więzach socjalnych. A ponieważ małpy te żyją w licznych grupach rodzinnych, wytworzyły także dość mocną hierarchię, upodabniającą stado do małego ludzkiego społeczeństwa.

Na czele grupy pawianów stoją dominujące, najsilniejsze samce. Jest to zrozumiałe, ponieważ przede wszystkim młode mają wielu naturalnych wrogów, takich jak lew, lampart, szakal, gepard, likaon, hiena i ptaki drapieżne. Gdyby w stadzie znajdował się tylko jeden silny samiec, mogłoby się zdarzyć, że w przypadku ataku drapieżników byłby zbyt słaby, żeby obronić młode. Natomiast współpracująca ze sobą grupa silnych osobników może nie jest stuprocentowym gwarantem, ale zwiększa wielokrotnie prawdopodobieństwo przeżycia jak największej liczby członków stada. Można odnieść wrażenie, że samce doskonale zdają sobie sprawę z tego, że ich kooperacja jest korzystna zarówno dla nich samych, jak i całej reszty. Z tego powodu pozostają w dość dobrej komitywie i rzadko dochodzi między nimi do walk.

Dzień pawiany spędzają na przemarszu 3,4 km swojego terenu w poszukiwaniu pokarmu. Najaktywniejsze jednak są wcześnie rano, ponieważ rosnące w czasie dnia temperatury są męczące także dla nich. Gdy temperatura powietrza jest wysoka, następuje odpoczynek. To właśnie ten moment służy najbardziej pielęgnowaniu wyżej wspomnianych więzi socjalnych, przy czym ważnym rytuałem jest wzajemne iskanie się. Oczywiście ma ono przede wszystkim na celu usunięcie pasożytów z sierści i skóry, ale wzmacnia także wzajemne związki między osobnikami i sprawia, że czują się za siebie wzajemnie bardziej odpowiedzialne. Bez tej wzajemnej odpowiedzialności i gotowości do walczenia w obronie innych, zwłaszcza młodych członków stada, niewiele osobników miałoby szansę na długie życie. Środowiskiem życia pawianów są sawanny, tereny górskie, łąki i obrzeża lasów. Wybierając jednak swoje terytorium, nie robią tego na chybił trafił, ale wyszukują starannie tereny bogate w drzewa, skały i wodopój. Jest to oczywiste, ponieważ w gorącym klimacie podstawę życia stanowi woda, a drzewa służą tym małpom jako miejsce noclegu, co chroni je też przed atakami drapieżników. Podobnie jak ludzie pawiany są wszystkożerne.

Żywią się trawami, bulwami, korzonkami oraz owocami, ślimakami, jaszczurkami, skorpionami i szarańczą. Lubią słodki smak i jeśli nadarza im się okazja, uzupełniają swoją dietę o miód oraz poczwarki i larwy pszczół. Nie pogardzą także rybami, krabami, żabami, mięczakami i roślinami wodnymi. Lubią jajka, także jaja krokodyli i żółwi, a mięso, choć rzadko pojawia się w ich diecie, zdobywają aktywnie, polując. Na przykład na młode antylopy. I tutaj warto wspomnieć o bardzo interesującej interakcji. Wiele gatunków antylop przebywa chętnie w towarzystwie stad pawianów, ponieważ dorosłe samce są w stanie przegonić mniejsze drapieżniki, a nawet stawić czoła lampartowi. Wydaje się, że dlatego, gdyż dla antylop poświęcenie kilku młodych w zamian za ochronę całego stada to rozsądny handel.

Pawiany żerują jednak, nie tylko korzystając z naturalnych źródeł pokarmu. Ci bystrzy obserwatorzy nauczyli się bardzo szybko, że ludzie mogą posiadać jedzenie zarówno przy sobie, jak i w swoich samochodach. Z tego powodu gdy na swojej drodze spotka się stado pawianów, należy starannie zamknąć wszystkie okna. Chwila nieuwagi może się bowiem skończyć kradzieżą wszystkich przedmiotów, które wydadzą się im atrakcyjne, i raczej nie należy liczyć na ich zwrot, nawet jeśli nie są one jadalne. Oczywiście może się zdarzyć, że szczególnie odważne osobniki mimo zaryglowania wszystkich możliwych otworów będą wskakiwać na dach i maskę samochodów, w nadziei, że znajdą jakiś sposób, żeby dostać się do środka. Właśnie taki ciekawski młody samiec, kiedy zorientował się, że nie zostanie wpuszczony do jeepa, urwał nam kiedyś w ataku złości lusterko boczne. Ta przygoda nauczyła nas szacunku do siły tych małp, które mimo że są średniej wielkości, posiadają nie tylko duże zęby, lecz także bardzo umięśnione ramiona i mocne dłonie.

Pawiany są wciąż bardzo pospolite w Afryce Wschodniej, jednak ich przyrost naturalny ciągle maleje. W Kenii zwierzęta te są tępione, ponieważ są uznawane za szkodniki upraw. Wciąż istnieje także handel dzikim mięsem, tzw. buschmeat, dlatego część osobników pada ofiarą kłusownictwa. Dodatkowo, podobnie jak makaki, wiele pawianów jest używanych w laboratoriach jako zwierzęta doświadczalne. Obecnie rodziny pawianów widuje się jeszcze bardzo często żerujące lub odpoczywające nawet przy uczęszczanych drogach. Jednak ponieważ udało nam się przetrzebić przeróżne, równie liczne gatunki, nie ma wcale pewności, że będzie to stan stały. Trzymam zatem kciuki za te niezwykłe małpy i mam nadzieję, że mimo konfliktów występujących na linii zwierzę–człowiek uda im się przetrwać w coraz szybciej zaludniającej się Afryce. A dla wszystkich, którzy będą mieli okazję wybrać się w miejsce ich naturalnego występowania, zakończę całkiem trafnym cytatem ze wspomnianego na początku wiersza: „Niech pan spojrzy na pawiana: co za małpa, proszę pana!".

eprasa.pl 205e061fe8

#GumoweUcho Niecodzienna Lista Przebojów

Fakenewsowy zawrót głowy. Przedwyborczy trolling level hard

W ostatnim czasie w mediach pojawia się coraz więcej niepokojących doniesień na temat rosnącego zagrożenia w cyberprzestrzeni ze strony Rosji – właśnie w kontekście zbliżających się w Polsce wyborów. Nie chodzi jednak wyłącznie o cyberataki. Równie niebezpieczne okazują się zalewające przestrzeń informacyjną fake newsy wymierzone w polskich wyborców.

dr Piotr **Łuczuk**, medioznawca

Przeważnie w kampaniach dezinformacyjnych wykorzystywane są tematy mające polaryzować społeczeństwo, podsycać szum informacyjny oraz kanalizować dyskurs publiczny zgodnie z zaplanowaną strategią. Zgodnie z badanym przeze mnie od strony naukowej modelem operacji dezinformacyjnej prowadzonej przeciwko Polsce (nieprzerwanie od ponad dekady) warto dziś przypomnieć, że w toku całej operacji ujawniane są informacje wpisujące się w trzy kategorie: informacje fałszywe, informacje częściowo prawdziwe, ale zmanipulowane, i informacje prawdziwe (dla uwiarygodnienia autentyczności przekazu dwóch powyższych kategorii). Mechanizmy te obserwujemy również w kontekście fake newsów lansowanych niejako na uboczu wchodzącej w decydującą fazę kampanii wyborczej. Atakującym chodzi głównie o to, żeby temat cały czas „żył" w mediach i był podtrzymywany przez opinię publiczną możliwie jak najdłużej. W tym celu wykorzystują oni mechanizm działania wywodzący się bezpośrednio z doktryny wojskowej.

W tym kontekście warto zwrócić uwagę na wnioski płynące z analizy Kamila Baraniuka opublikowanej na łamach „Przeglądu Bezpieczeństwa Wewnętrznego ABW" pod tytułem: „Badanie zagrożeń w środowisku informacyjnym na przykładzie dyskusji o rusofobii w polskojęzycznym segmencie serwisu Facebook na podstawie danych z 2018 r. i z okresu styczeń–kwiecień 2022 r.". Autor zwraca uwagę, że etykieta „rusofobii", tj. postawy bezwzględnie wrogiej w stosunku do Rosjan oraz wszystkiego, co rosyjskie, jest określeniem bardzo wygodnym i nader często stosowanym w prorosyjskiej propagandzie. Analiza treści wykazała, że główna oś przekazu jest niemal zawsze wypaczona o 180 stopni – to „rusofobiczny Zachód, rusofobiczna Polska" są złymi agresorami wobec „niewinnej, broniącej siebie i podstawowych ludzkich wartości Rosji". Oznacza to, że prosty dualizm „dobry swój – zły obcy" wspierany jest dodatkowo nowoczesnymi narzędziami trollingu oraz zmasowanej penetracji polskiej przestrzeni informacyjnej. W kontekście kampanii wyborczej warto zwrócić natomiast uwagę na wnioski dotyczące próby zantagonizowania polskiego społeczeństwa. Baraniuk zwraca uwagę, że wśród podstawowych elementów rosyjskiej argumentacji przeważa polaryzacja na „zły polski rząd" i „dobry – w gruncie rzeczy

eprasa.pl 205e061fe8

FOT. ADOBE STOCK

– naród polski". Dzieje się to w różnych odmianach znaczeniowych.

Wraz ze zbliżającymi się wyborami i zaostrzającą się w ostatniej fazie kampanią wyborczą oczywiste jest, że poza informacjami o programach poszczególnych kandydatów i partii do przestrzeni medialnej będą trafiały różnego rodzajue fake newsy i wrzutki dezinformacyjne. Aby temu przeciwdziałać, Narodowe Centrum Cyberbezpieczeństwa (NASK) uruchomiło serwis Bezpiecznewybory.pl, który jest ogólnodostępnym miejscem zgłaszania incydentów cyberbezpieczeństwa oraz szkodliwych treści, a także kompendium wiedzy wyborczej. Na portalu można też znaleźć aktualne i zweryfikowane informacje dotyczące procesu wyborczego. Portal został utworzony przy wsparciu ze strony firm takich jak Google, Meta i TikTok. Na stronie publikowane są kalendarium wyborcze, sprawdzone praktyki w zwalczaniu zagrożeń w przestrzeni internetowej oraz porady w rozpoznawaniu technik manipulacji.

Twórcy serwisu podkreślają, że Bezpiecznewybory.pl stanowi istotny element działań mających na celu zapewnienie cyfrowego bezpieczeństwa podczas zbliżających się wyborów parlamentarnych. Głównym celem jest ograniczenie dezinformacji, przeciwdziałanie rozprzestrzenianiu fałszywych informacji oraz zapobieganie wszelkim zagrożeniom i naciskom, które mogą pojawić się w związku z trwającą wojną hybrydową.

Jak widać, w kwestii cyberbezpieczeństwa i bezpieczeństwa informacyjnego nastąpiło w Polsce (i nie tylko u nas) przebudzenie. W obliczu zmasowanych kampanii dezinformacyjnych nie jesteśmy już tak bezbronni, jak jeszcze kilka lat temu. Nadal jest jednak sporo do zrobienia. Również od strony legislacyjnej. A skoro o tym mowa, to warto zwrócić uwagę, że chociaż w prawie polskim nie znajdziemy jeszcze ani definicji dezinformacji, ani jej bezpośredniego zakazu, to od kilku lat podejmowane były próby rozwiązania tego problemu.

Istotną zmianę w tej kwestii przyniósł projekt ustawy o wolności słowa w internetowych serwisach społecznościowych, przedstawiony przez ministra sprawiedliwości w 2021 roku. Warto mieć również na uwadze akt o usługach cyfrowych, który ma obowiązywać od lutego 2024 roku (reguluje on platformy społecznościowe w zakresie przeciwdziałania nielegalnym treściom w internecie).

Z punktu widzenia polskiego prawa najistotniejsze są jednak zmiany wprowadzone w ustawie z dnia 17 sierpnia 2023 roku o zmianie ustawy Kodeks karny oraz niektórych innych ustaw. Zakłada ona m.in. penalizację czynu polegającego na prowadzeniu dezinformacji w ramach udziału w działalności obcego wywiadu. Projekt ustawy został przedstawiony 17 kwietnia 2023 roku przez grupę posłów. Ostatecznie ustawa została już podpisana przez prezydenta i weszła w życie 14 dni po ogłoszeniu, z wyjątkiem części przepisów modyfikujących dotychczasowe regulacje dotyczące przestępstwa szpiegostwa, a także związanych z wyrażeniem zgody na działalność obcego wywiadu na terytorium RP, które zaczną obowiązywać od 1 października 2023 roku.

Kluczowy z punktu widzenia walki z dezinformacją art. 130 par. 9 k.k. brzmi następująco: „Kto, biorąc udział w działalności obcego wywiadu albo działając na jego rzecz, prowadzi dezinformację, polegającą na rozpowszechnianiu nieprawdziwych lub wprowadzających w błąd informacji, mając na celu wywołanie poważnych zakłóceń w ustroju lub gospodarce Rzeczypospolitej Polskiej, państwa sojuszniczego lub organizacji międzynarodowej, której członkiem jest Rzeczpospolita Polska, albo skłonienie organu władzy publicznej Rzeczypospolitej Polskiej, państwa sojuszniczego lub organizacji międzynarodowej, której członkiem jest Rzeczpospolita Polska, do podjęcia lub zaniechania określonych czynności, podlega karze pozbawienia wolności na czas nie krótszy od lat 8" – wynika z treści ustawy.

W kampaniach dezinformacyjnych, które wpisują się w ramy wojny informacyjnej przeciwko Polsce, zazwyczaj wykorzystywane są treści mające na celu łatwe wywołanie podziałów w społeczeństwie. Dodatkowo sięga się po treści o charakterze obyczajowym, które mogą zaszkodzić relacjom z krajami sąsiednimi, a także naruszyć powagę instytucji państwowych.

Mamy już mechanizmy do zwalczania tego typu procederu. Nie bez znaczenia jest również rozwój inicjatyw factcheckingowych, których głównym zadaniem jest weryfikacja autentyczności poszczególnych informacji pozostających w obiegu. Teraz trzeba iść za ciosem i zintensyfikować pracę u podstaw – chodzi o podnoszenie świadomości polskiego społeczeństwa. Do znudzenia będę powtarzał, że to właśnie my wszyscy jesteśmy cyberżołnierzami i od lat jesteśmy na pierwszej linii frontu.

Dziś w „Niecodziennej Liście Przebojów" zespół Arka Noego z utworem „Runął już ostatni mur" z repertuaru Tiltu.

Runął już ostatni mur między nami.
Runął już ostatni mur między nami.
Nie mówimy ani słowa.
Bo tego się nie da powiedzieć słowami.

Ref: Nie dzieli nas nic.
Nie dzieli nas nic.
Nie dzieli nas nic.
Nie dzieli nas nic.

Runął już ostatni mur między nami.
Runął już ostatni mur między nami.
Nie mówimy ani słowa.
Bo tego się nie da powiedzieć słowami.

Ref: Nie dzieli nas nic.
Nie dzieli nas nic.
Nie dzieli nas nic.
Nie dzieli nas nic.

Nie dzieli nas nic.
Nie dzieli nas nic.
Nie dzieli nas nic.
Nie dzieli nas nic.

Posłuchaj utworu:

eprasa.pl 205e061fe8

#NaturaUzdrawia

Cebula – płacz na zdrowie

Świetnie sobie radzi z bakteriami, wzmacnia system odpornościowy i likwiduje stany zapalne. Jest doskonała dla osób z nadciśnieniem, podwyższonym cholesterolem, chorobami serca i cukrzycą. Warto ją jeść w formie gotowanej i surowej. Dzisiaj o właściwościach prozdrowotnych cebuli.

Justyna **Pietrzykowska**, członek Sekcji Fitoterapii Polskiego Towarzystwa Lekarskiego

Właściwości lecznicze cebuli znane są od tysiącleci. Dowody na jej stosowanie w 5000 r. p.n.e. znajdujemy w Chinach, ale też starożytnym Egipcie, gdzie dodatkowo traktowano ją jako symbol wiecznego życia. Jej kulinarne zastosowanie było bardzo popularne z uwagi na właściwości przedłużające trwałość pokarmów. Współczesne badania naukowe potwierdzają, że cebula zawiera wiele witamin i minerałów, a przede wszystkim substancji przeciwzapalnych chroniących nas przed chorobami cywilizacyjnymi XXI w.

Kwercetyna obniża ryzyko nowotworów, cukrzycy i nadciśnienia krwi

Badania naukowe potwierdzają, że cebula to bogactwo witaminy C, szczególnie istotnej dla budowania odporności, produkcji kolagenu, regeneracji tkanek oraz poprawy wchłanialności substancji odżywczych z pożywienia, szczególnie żelaza. To także źródło witamin z grupy B, kwasu foliowego i pirydoksyny odpowiedzialnych za produkcję czerwonych krwinek oraz regulację metabolizmu. Znajdziemy w niej także cenne minerały, jak siarka, magnez, potas, wapń, żelazo, mangan, fosfor i kwercetyny. Najcenniejsze są jednak allicyna i kwercetyna.

Allicyna to substancja, która wg badań może obniżyć ciśnienie tętnicze krwi, poziom cukru, sztywność naczyń krwionośnych, ale też wykazuje właściwości przeciwnowotworowe. Obserwowana jest także zależność między zwiększonym spożyciem warzyw, w tym cebuli, a zmniejszonym ryzykiem raka żołądka i przewodu pokarmowego.

Najnowsze badania nad kwercetyną są również obiecujące, ponieważ wykazują hamowanie proliferacji komórek nowotworowych i przyspieszenia ich śmierci zwłaszcza u pacjentów z rakiem piersi i gruczolakorakiem. Wykazano także jej interakcje z komórkami jelita cienkiego, mięśni szkieletowych, tkanki tłuszczowej oraz wątroby i trzustki w celu kontrolowania regulacji poziomu cukru we krwi i cholesterolu. Już dawka 162 mg ekstraktu kwercetyny z cebuli znacząco obniża skurczowe ciśnienie krwi. Silne właściwości tej substancji przeciwzapalnej obniżają także ryzyko chorób serca i chronią przez zakrzepami. Warto dodać, że najwięcej kwercetyny zawiera cebula czerwona – jest jej dwa razy więcej niż w białej cebuli i czternaście razy więcej niż w czosnku. Natomiast jej ilość wzrasta, począwszy od wewnętrznych do zewnętrznych warstw, osiągając najwyższe stężenie w łusce

zewnętrznej cebuli. Pamiętajmy, że łupina jest niejadalna, ale można z niej zrobić napary i wywary, o czym za chwilę.

Cebula poprawia pracę mózgu i pamięć

Badania naukowe potwierdzają, że związki siarkowe oraz przeciwutleniacze poprawiają sprawność intelektualną oraz mogą spowolnić utratę pamięci, która towarzyszy procesowi starzenia się. Ekstrakty z cebuli zapewniają dobrą kondycję hipokampu, którego główną rolą jest pośrednictwo w wymianie informacji między korą mózgową a niższymi ośrodkami nerwowymi i endokrynnymi. Natomiast inny związek siarki, zwany trisiarczkiem di-n-propylu, poprawia procesy związane z zaburzeniami pamięci. Z kolei przeciwutleniacze zawarte w cebuli wypłukują z organizmu szkodliwe toksyny, które mogą spowalniać pracę układu nerwowego. Warto zwrócić uwagę na inne związki siarki, tj. tiosulfiniany i tiosulfoniany, które redukują bakterie odpowiedzialne za powstawanie próchnicy. Należy jednak pamiętać, że aby skorzystać z tej właściwości cebuli, najlepiej ją jeść na surowo. Związki siarkowe mają jeszcze inne właściwości, a mianowicie stymulują produkcję białka zwanego glutationem. Jego wyższe poziomy oznaczają mniejsze ryzyko jaskry, zaćmy i zwyrodnienia plamki żółtej. W konsekwencji cebula znacznie poprawia kondycję soczewki oka.

Warzywo to powinno być przedmiotem zainteresowań kobiet szczególnie po okresie menopauzy, ponieważ jego składniki odżywcze wzmacniają kości. Fruktany, które zawiera cebula, dostarczają do organizmu rozpuszczalny błonnik, który przynosi wiele korzyści trawiennych. Jest on pożywieniem dla pożytecznych bakterii znajdujących się we florze jelitowej. Cebula to także jeden z najlepszych składników na domowy syrop, który zarówno dzieciom, jak i dorosłym rekomendowany jest na suchy i męczący kaszel.

Cebula i jej łuski dla urody skóry

Cebula oprócz witaminy C oraz witamin z grupy B zawiera antyoksydanty o właściwościach przeciwstarzeniowych. Witaminy A i E nie tylko redukują uszkodzenia powstałe na skutek szkodliwego promieniowania UV, lecz także zapobiegają uszkodzeniom przez wolne rodniki odpowiadające za przedwczesne starzenie się naszej skóry. Natomiast zawartość siarki zapewnia jej miękkość i elastyczność. Dodatkowo zawartość kwercetyny, czyli jednego z najsilniejszych przeciwutleniaczy, ma działanie przeciwzmarszczkowe.

Szerokie właściwości przeciwzapalne i przeciwbakteryjne cebuli to świetny sposób na ochronę przed bakteriami wywołującymi trądzik czy inne choroby skóry. Zatem można ją stosować w leczeniu trądziku i wyprysków. Cebulę możemy stosować także zewnętrznie, ponieważ w sposób naturalny łagodzi użądlenia i ukąszenia różnych owadów. Wystarczy na powstałą zmianę skórną położyć plaster cebuli i nastąpi zmniejszenie obrzęku oraz świądu.

Warto zwrócić uwagę na łuski cebuli, które zazwyczaj wyrzucamy. Okazuje się, że wywar z łusek doskonale się sprawdzi do poprawy kondycji naszych włosów, które uzyskają blaski, złotawy odcień oraz łatwość rozczesania. Herbatka z łupin z odrobiną miodu pita wieczorem uspokaja i poprawia jakość snu. Pomoże też w leczeniu przeziębienia i grypy z uwagi na właściwości wykrztuśne. Jest polecana osobom z chorobami krążenia i układu pokarmowego. Uwaga – same łupiny nie są jadalne, ale napar z łupin to także doskonały pomysł na naturalny, domowy tonik do przemywania twarzy, który dodatkowo złagodzi stany zapalne skóry czy objawy trądziku. Wywar z łupin cebuli to także bogactwo substancji przeciwzapalnych, witamin oraz minerałów, dlatego sprawdzi się u osób z alergią i astmą, hemoroidami i żylakami, cukrzycą, chorobami ginekologicznymi oraz przy miażdżycy.

FOT. ADOBE STOCK

eprasa.pl 205e061fe8

Programy autorów „Codziennej” i „Gazety Polskiej” zostały wyróżnione na czerwono.

DOŻYNKI PREZYDENCKIE

TRANSMISJA, NIEDZIELA, 24.9 GODZ. 13.00, TVP1

Od drugiej połowy sierpnia w Polsce odbywają się dożynki – gminne, powiatowe i wojewódzkie. Ostatnim takim wydarzeniem będą Dożynki Prezydenckie – organizowane kiedyś w Spale, a obecnie na dziedzińcu Pałacu Prezydenckiego w Warszawie. Dożynki wieńczą ogromny trud pracy włożony przez polskich rolników podczas ostatnich żniw. Święto swoim rodowodem sięga czasów średniowiecznych i jest formą podziękowania za tegoroczne zbiory oraz prośbą o pomyślność przyszłorocznych plonów. Uroczystościom towarzyszy konkurs na najładniejszy wieniec dożynkowy.

fot. Zbyszek Kaczmarek/Gazeta Polska

RYSZARD CZARNECKI

PIĄTEK 22.9 godz. 20.05, TVP SPORT

Żużel: Indywidualne mistrzostwa Europy w Pardubicach

Ostatni z czterech turniejów Speedway Euro Championship (już ósmy rok z rzędu ME są pod moim patronatem honorowym). Po Polsce (Częstochowa, Bydgoszcz) i Niemczech teraz pora na Czechy (Pardubice). Tradycyjnie o podium walczą Duńczycy i Polacy, a Janusz Kołodziej broni tytułu wicemistrza Europy.

SOBOTA 23.9 godz. 9.00, TV TRWAM

Generał naszej wolności – kpt. Janusz Bełza

Dokument Magdaleny Palembas (z roku 2020) o żołnierzu AK o pseudonimie Bernard, którego powojenne losy wiodły przez Szwajcarię i USA. Po latach odwiedza Warszawę i opowiada młodzieży z grup rekonstrukcyjnych o napaści Niemiec na Polskę we wrześniu 1939 r. oraz o Powstaniu Warszawskim.

PONIEDZIAŁEK 25.9 godz. 0.05, TVP HISTORIA

Kurierka

Film Marka Luzara (z roku 2021) o Władysławie Krystynie Rzepeckiej. To ona przekazała do Warszawy całą walizkę dokumentów związanych z niemieckim obozem śmierci w Auschwitz, które potem Jan Karski przewiózł do Londynu i Waszyngtonu. Były tam także inne dowody niemieckich zbrodni w Polsce.

DRAMAT OBYCZAJOWY

POGARDA

PIĄTEK 22.9 GODZ. 20.05, TVP KULTURA

Camille (Brigitte Bardot) jest żoną słynnego scenarzysty Paula Javala (Michel Piccoli). Pewnego dnia amerykański producent filmowy Jeremy Prokosch (Jack Palance) zwraca się do niego z prośbą o poprawienie kilku scen w filmie „Odyseusz”, realizowanym na Capri przez Fritza Langa. Początkowo mężczyzna nie jest chętny do modyfikowania scen i przeciwstawiania się znanemu reżyserowi. Dopiero kiedy Prokosch proponuje mu dodatkowe pieniądze, zgadza się wprowadzić poprawki do scenariusza. Przez to Camille odczuwa do męża coraz głębszą pogardę.

ROZRYWKA

POZA POLITYKĄ

PIĄTEK 22.9 GODZ. 22.00, TV REPUBLIKA

Nagrywają płyty, malują obrazy, podróżują, a nawet niczym sportowcy skaczą salta do wody. W programie „Poza polityką” Emilia Wierzbicki przedstawia najważniejsze osoby życia publicznego w Polsce od strony prywatnej. Czy pod przykrywką silnych osobowości, zmuszonych walczyć w bezwzględnym świecie polskiej polityki, kryją się normalne osoby, które mają zwyczajne problemy i troski? Jakie mają zainteresowania, pasje i co wypełnia ich życie w zwykłej codzienności poza światłami kamer? Premiera w każdy piątek o godz. 22.00 tylko na antenie Telewizji Republika.

fot. Anna Krajkowska/Gazeta Polska

ROZRYWKA

NIEDZIELA Z... HALINĄ FRĄCKOWIAK

NIEDZIELA 24.9 GODZ. 17.15, TVP KULTURA

W studiu goszczą twórcy polskiej kultury i zaproszeni przez nich goście. Opowiadają o swojej twórczości i życiu prywatnym. Dzielą się anegdotami i mówią o planach na przyszłość. Bohaterką najbliższej „Niedzieli z...” jest Halina Frąckowiak. Jej muzyka łączy pokolenia, a hity takie jak: „Papierowy księżyc”, „Napisz, proszę” czy „Serca gwiazd” śpiewają wszyscy, bez względu na wiek. Jest niepowtarzalną ikoną stylu, elegancji i ogromnego talentu, którym zachwyca od lat 60. Artystka otrzymała ostatnio złoty medal „Zasłużony Kulturze Gloria Artis”.

KLIKAJ MĄDRZE www.niezalezna.pl O nas jest głośno!

eprasa.pl 205e061fe8

Programy autorów „Codziennej” i „Gazety Polskiej” zostały wyróżnione na czerwono.

Katyń. Ostatni świadek
godz. 0.15

Zakochani w Rzymie
godz. 23.15

Godzilla vs. Kong
godz. 20.00

47 roninów
godz. 22.10

Specjaliści od wszystkiego
godz. 21.00

M jak miłość
godz. 12.15

TVP 1

RANO
- **08:00** Wiadomości
- **08:10** Kwadrans polityczny
- **08:25** Informacje kulturalne
- **08:30** Pogoda
- **08:40** Ranczo (32) - serial
- **09:40** Komisarz Alex (72) - serial
- **10:35** Ojciec Mateusz (198) - serial
- **11:25** Kuchnia Jagiellonów
- **12:00** Wiadomości
- **12:10** Agrobiznes
- **12:30** Agropogoda
- **12:35** Magazyn rolniczy
- **12:50** Natura w Jedynce
- **14:00** Złoty chłopak (20) - serial

PO POŁUDNIU
- **15:00** Wiadomości
- **15:20** Alarm!
- **15:35** Gra słów. Krzyżówka - teleturniej
- **16:05** Dziedzictwo (116) - serial
- **17:00** Teleexpress
- **17:15** Pogoda
- **17:20** Jaka to melodia? - pr. rozryw.
- **17:55** Klan (4189) - serial
- **18:25** Leśniczówka (744) - serial
- **19:00** Jeden z dziesięciu - teleturniej
- **19:30** Wiadomości
- **20:05** Pogoda

WIECZOREM
- **20:10** Sport
- **20:15** Alarm!
- **20:35** Archiwista (3) - serial
- **21:35** Nie ma mocnych - komedia, Polska 1974
- **23:20** Dewajtis (1) - serial
- **00:15** Katyń. Ostatni świadek - film historyczny, Wielka Brytania/Polska 2018, wyk. Alex Pettyfer, Robert Więckiewicz, Talulah Riley, Michael Gambon
- **02:00** Skok stulecia - film sensacyjny, USA 2018

TVP 2

RANO
- **07:30** Pytanie na śniadanie
- **10:35** Panorama
- **11:15** Nie taka prosta historia
- **11:45** Nabożeństwo z Trzynastego Zgromadzenia Ogólnego Światowej Federacji Luterańskiej
- **13:15** Akacjowa 38 (181) - serial
- **14:05** Va banque - teleturniej
- **14:35** Na sygnale (199) - serial
- **15:05** Krok od nieba (20) - serial
- **16:00** Koło fortuny - teleturniej
- **16:35** Familiada - teleturniej
- **17:15** Zakazany owoc (308) - serial

PO POŁUDNIU
- **18:00** Panorama
- **18:20** Va banque - teleturniej
- **18:45** Akacjowa 38 (185) - serial
- **19:30** Barwy szczęścia (2844) - serial
- **20:10** Barwy szczęścia (2845) - serial
- **20:50** Polskie biesiady: Miłosna - koncert
- **22:00** Rytmy Dwójki (2) - widowisko muzyczne
- **23:15** Kino relaks: Zakochani w Rzymie - komedia romantyczna, Hiszpania/Włochy/USA 2012, wyk. Jesse Eisenberg, Roberto Benigni. Film podzielony jest na kilka wzajemnie przenikających się nowel. Ich akcja toczy się obok siebie, łącznikiem jest Wieczne Miasto - Rzym.

WIECZOREM
- **01:15** Non-Stop - thriller, Francja/Kanada/Wielka Brytania/USA 2014
- **03:15** Rodzinka.pl - serial

TVN

RANO
- **05:50** Ukryta prawda (772) - serial
- **06:50** Kuchenne rewolucje - pr. rozryw.
- **07:45** Dzień Dobry TVN
- **11:55** Ukryta prawda (1537) - serial
- **13:00** Ukryta prawda (1347) - serial
- **14:05** Detektywi (9) - serial
- **15:10** Ten moment (44) - serial
- **15:45** Kuchenne rewolucje - pr. rozryw.
- **16:50** Zapisane w gwiazdach (6) - serial

PO POŁUDNIU
- **17:55** Ukryta prawda (1538) - serial
- **19:00** Fakty
- **19:30** Sport
- **19:40** Pogoda
- **19:50** Uwaga!
- **20:00** Godzilla vs. Kong - thriller, Kanada/Australia/USA/Indie 2021, wyk. Alexander Skarsgard, Brad Buckley, Millie Bobby Brown, Tim Appleton. Król Potworów z nieznanych przyczyn zaczyna siać spustoszenie na całym globie. W obliczu zagrożenia grupa ludzi postanawia przeciwstawić mu mitycznego Konga.

WIECZOREM
- **22:35** Sala samobójców. Hejter - dramat obyczajowy, Polska 2020
- **01:15** Kuba Wojewódzki - talk-show
- **02:20** Śmierć Diany: dwa śledztwa (3) - serial dok.
- **03:20** Dowody zbrodni (6) - serial

POLSAT

RANO
- **06:00** Nowy dzień z Polsat News
- **08:40** Malanowski i partnerzy (385) - serial
- **09:10** Malanowski i partnerzy (386) - serial
- **09:40** Sekrety rodziny (211) - serial
- **10:40** Dlaczego ja? (1182) - serial
- **11:40** Gliniarze (575) - serial
- **12:50** Wydarzenia
- **13:20** Interwencja
- **13:40** Trudne sprawy (1206) - serial
- **14:40** Dlaczego ja? (1252) - serial

PO POŁUDNIU
- **15:50** Wydarzenia
- **16:10** Pogoda
- **16:15** Interwencja
- **16:30** Na ratunek 112 (828) - serial
- **17:00** Gliniarze (837) - serial
- **18:00** Pierwsza miłość (3655) - serial
- **18:50** Wydarzenia
- **19:25** Gość „Wydarzeń”
- **19:45** Sport
- **19:55** Pogoda
- **20:05** Twoja Twarz Brzmi Znajomo - pr. rozryw.
- **22:10** 47 roninów - film kostiumowy, USA 2013. XVIII-wieczna Japonia. Pan Kira, urzędnik z dworu shoguna, wraz z czarownicą Mizuki zabijają księcia Asano, żeby przejąć władzę nad księstwem. Grupa samurajów chce pomścić śmierć swojego mistrza.

WIECZOREM
- **00:55** Escape room - horror, USA 2019
- **03:05** Nasz nowy dom - reality show

REPUBLIKA

RANO
- **07:00** Transmisja mszy świętej z Jasnej Góry
- **08:00** Polska na dzień dobry
- **90:45** Smaki lasu
- **10:05** W punkt
- **11:10** Dzień z Republiką
- **15:00** Koronka do Miłosierdzia Bożego
- **15:20** Republika po południu - popołud. serwis inform.
- **15:35** Republika po południu
- **16:00** Republika po południu - popołud. serwis inform.
- **16:15** Republika po południu

PO POŁUDNIU
- **17:00** Republika po południu - popołud. serwis inform.
- **17:15** Wolne głosy
- **17:55** Wolne głosy - zagranica
- **18:15** Ekonomia raport - flash
- **18:25** Rozmowa ściśle jawna
- **18:40** 10.04.2010. Fakty
- **19:00** Dzisiaj - główne wydanie serwisu informacyjnego
- **19:35** Sport w Republice
- **19:40** Prognoza pogody
- **19:45** Przegląd prasy niemieckiej
- **20:10** Rynki
- **20:35** Zdaniem Kowalskiego

WIECZOREM
- **21:00** Specjaliści od wszystkiego
- **21:30** Kulisy manipulacji
- **22:00** Poza polityką
- **22:35** Ekonomia raport
- **23:00** Dzisiaj - główne wydanie serwisu informacyjnego
- **23:30** Poland Daily
- **00:25** Ekonomia raport - flash
- **00:30** Ekonomia raport
- **00:55** Polska na dzień dobry
- **01:25** Poland Daily - Culture
- **01:40** Dokument w Republice
- **02:05** Dokument w Republice
- **03:00** Dzisiaj - serwis inform.

POLONIA

RANO
- **07:00** Wojciech Cejrowski - boso przez świat
- **07:30** Pytanie na śniadanie
- **10:35** Panorama
- **10:45** Pytanie na śniadanie
- **11:05** Zoom Polonii
- **11:15** Stacja innowacja
- **11:30** Ja to mam szczęście! (52) - serial
- **12:00** Wiadomości
- **12:15** M jak miłość (1731) - serial
- **13:10** Ostatnie takie trio - film obyczajowy, Polska 1976
- **14:00** Polacy w Albanii - reportaż

PO POŁUDNIU
- **14:40** Notacje
- **15:00** Wiadomości
- **15:20** Bajki naszych rodziców: Tajemnice Wiklinowej Zatoki
- **15:50** Szansa na sukces. Opole 2023
- **16:45** Top 3 Marka Sierockiego
- **17:00** Teleexpress
- **17:20** Zakochaj się w Polsce
- **17:55** Amerykański kwadrans
- **18:10** Niezwykłe historie Biało-Czerwonych
- **18:30** Informacje kulturalne
- **18:45** Paryż. Śladami Chopina
- **19:05** Gra słów. Krzyżówka - teleturniej

WIECZOREM
- **19:30** Wiadomości
- **20:15** Na dobre i na złe (889) - serial
- **21:10** Na sygnale (402) - serial
- **21:35** Taka jak ty - talk-show
- **22:05** Polonia 24
- **22:35** 07 zgłoś się (3) - serial
- **23:40** Top 3 Marka Sierockiego
- **00:00** Midnight News
- **00:35** Gra słów. Krzyżówka - teleturniej

TRWAM

RANO
- **08:15** Polski punkt widzenia
- **08:40** Słowo życia
- **08:45** Kolor Boga
- **09:10** Z wędką nad wodę
- **09:45** Jestem mamą
- **10:00** Informacje dnia
- **10:15** Rozmowy niedokończone
- **11:25** Myśląc historia
- **11:35** Edukacja domowa
- **12:00** Anioł Pański
- **12:03** Informacje dnia
- **12:20** Przygody pana Michała
- **12:50** Stan wojenny w Polsce - znaczenie i konsekwencje

PO POŁUDNIU
- **13:30** Msza święta z Jasnej Góry
- **14:30** Drzwi do lasu
- **15:00** Koronka do Bożego Miłosierdzia
- **15:20** Mocni w wierze
- **15:50** Ma się rozumieć
- **16:00** Informacje dnia
- **16:15** Podróż apostolska papieża Franciszka do Marsylii
- **16:45** Siostry na posterunku
- **17:15** Podróż apostolska papieża Franciszka do Marsyli
- **17:55** Kartka z kalendarza
- **18:00** Podróż apostolska papieża Franciszka do Marsylii

WIECZOREM
- **19:00** Warto zauważyć
- **19:30** Brat Franciszek
- **20:00** Informacje dnia
- **20:20** Różaniec
- **20:50** Myśląc historia
- **21:00** Apel Jasnogórski
- **21:20** Informacje dnia
- **21:40** Polski punkt widzenia
- **22:00** Lalka - serial
- **23:25** Regał
- **00:00** Słowo życia
- **00:05** Świat w obrazach
- **00:10** Informacje dnia

HISTORIA

RANO
- **07:00** Był taki dzień: 22 września
- **07:03** Kalendarium powstania warszawskiego
- **07:10** Stulecie Winnych (19) - serial
- **08:00** Nie taka prosta historia: Lotna
- **08:35** Historia Polski: Liczył się tylko honor
- **09:35** Informacje kulturalne
- **09:50** Zaginione skarby
- **10:05** Wszystkie kolory świata
- **11:00** Mała Polska - mój dom w Santa Rosa, Mexico

PO POŁUDNIU
- **12:00** Paleta dziejów: Panorama Racławicka
- **12:25** Panny i wdowy (3) - serial
- **13:30** Kroniki miasta: Salers
- **14:30** Legendy Europy: Alpy
- **15:25** Wojna polska 1939. Dzień po dniu
- **15:55** Wojownicy czasu: Hajda na czambuły, czyli Narol 1672
- **16:25** Trykot z orłem - dok.
- **16:50** Historia Polski: Kapelani Golgoty Wschodu
- **17:55** Ex Libris
- **18:20** Krótka historia: Kardynałowie Midszenty i Wyszyński

WIECZOREM
- **18:30** Lena na Kaukazie
- **19:00** Stulecie Winnych 2 (20) - serial
- **20:00** Sekrety starożytnych inżynierów (5) - serial dok.
- **21:00** Upadek królestwa (3) - serial
- **21:55** Polskie 100 lat
- **22:30** Tajne akta III Rzeszy
- **23:30** Józef Mackiewicz. W poszukiwaniu prawdy
- **00:35** A więc wojna
- **00:45** Wszystkie kolory świata

TVP INFO

RANO
- **07:00** Serwis Info
- **07:12** Jedziemy
- **07:50** Agrobiznes
- **07:55** Agropogoda
- **08:00** Jedziemy dalej
- **08:18** Minęła ósma
- **09:00** Serwis Info
- **09:11** Minęła dziewiąta
- **10:00** Serwis Info
- **10:25** Pogoda info
- **10:29** Serwis info
- **10:50** Pogoda info
- **11:00** Serwis info
- **11:30** Serwis info, pogoda

PO POŁUDNIU
- **12:00** Serwis info
- **12:25** Pogoda info
- **12:30** Serwis info, pogoda
- **13:00** Serwis info
- **15:00** Serwis info
- **15:20** Pogoda info
- **15:29** Serwis info
- **15:59** Info dzień
- **17:00** Teleexpress
- **17:15** Teleexpress extra
- **17:32** O co chodzi
- **18:00** Panorama
- **18:20** Panorama opinii
- **18:37** O tym się mówi

WIECZOREM
- **19:30** Wiadomości
- **19:58** Gość „Wiadomości”
- **20:13** Forum
- **21:00** Nie da się ukryć
- **21:25** Serwis info
- **21:50** W tyle wizji
- **22:24** Serwis Info
- **22:30** W tyle wizji extra
- **23:00** Info wieczór
- **23:30** W akcji
- **23:51** Nie da się ukryć extra
- **00:03** Wiadomości
- **00:31** Gość „Wiadomości”
- **01:00** Forum

KINO POLSKA

RANO
- **06:00** Polak potrafi
- **06:40** Fools gold - etiuda filmowa, Polska 2020
- **07:00** Bóg w Krakowie - film obyczajowy, Polska 2016
- **09:05** Tam i z powrotem - film obyczajowy, Polska 2001
- **11:25** Kop głębiej - komediodramat, Polska 2011
- **13:10** Znieważona ziemia - dramat obyczajowy, Francja/Niemcy/Ukraina/Polska 2011
- **15:20** Stawka większa niż życie (10) - serial

PO POŁUDNIU
- **16:45** Stawka większa niż życie (11) - serial
- **18:00** Kabaretowy rejs - pr. rozryw.
- **19:00** Kabaretowy rejs - pr. rozryw.
- **20:00** Last Minute - komedia, Polska 2013
- **21:55** Różyczka - dramat obyczajowy, Polska 2010, wyk. Jan Kidawa-Błoński. Adam Warczewski, znany literat, wdaje się w romans z dużo młodszą od siebie Kamilą. Okazuje się ona tajnym współpracownikiem służb specjalnych PRL, która ma za zadanie obserwowanie jego i jego przyjaciół.

WIECZOREM
- **00:25** Zgorszenie publiczne - komedia romantyczna, Polska 2009
- **02:05** Wielka wsypa - komedia sensacyjna, Polska 1992
- **04:30** Supernova - dramat obyczajowy, Polska 2019

KULTURA

RANO
- **07:00** Muzyczne poranki
- **07:05** 48. Festiwal Polskich Filmów Fabularnych - studio festiwalowe
- **07:20** Res Poloniae. O Polsce z oddali: Vaira Vike Fraiberga - wywiad
- **08:00** Informacje kulturalne
- **08:30** Miasto z morza - serial
- **10:40** 48. Festiwal Polskich Filmów Fabularnych - studio festiwalowe
- **11:00** Quo vadis (6) - serial
- **12:00** Francoise Gilot - harda muza Picassa - film dok., Francja 2021

PO POŁUDNIU
- **13:10** Żywa woda - spektakl muzyczny Anny Szałapak dedykowany Agnieszce Osieckiej i Piotrowi Skrzyneckiemu
- **14:20** Informacje kulturalne
- **14:45** Wydarzenie aktualne
- **15:30** Ostatni dzień lata - film obyczajowy, Polska 1958
- **16:45** Awatar, czyli zamiana dusz - film obyczajowy, Polska 1964

WIECZOREM
- **18:00** Jazz.pl Polskie Radio: Setny koncert w cyklu „Jazz. PL” - Powrót Studia Jazzowego Polskiego Radia
- **20:05** Wieczór kinomana: Pogarda - dramat obyczajowy, Francja/Włochy 1963
- **22:10** Informacje kulturalne
- **22:40** PitBull (16) - serial
- **23:45** Pasażerka - dramat psychologiczny, Polska 1963
- **00:55** Kino krótkich filmów

PULS

RANO
- **06:00** Kobra - oddział specjalny (8) - serial
- **07:00** Kobra - oddział specjalny (9) - serial
- **08:00** Lombard. Życie pod zastaw (671) - serial
- **09:00** Kurierzy (52) - serial
- **10:00** Zbuntowany anioł (44) - serial
- **11:00** Zbuntowany anioł (45) - serial
- **12:00** Zaklinaczka duchów (51) - serial
- **13:00** Zaklinaczka duchów (52) - serial

PO POŁUDNIU
- **14:00** Lombard. Życie pod zastaw (243) - serial
- **15:00** Lombard. Życie pod zastaw (244) - serial
- **16:00** Kurierzy (53) - serial
- **17:00** Kurierzy (54) - serial
- **18:00** Lombard. Życie pod zastaw (673) - serial
- **19:00** Lombard. Życie pod zastaw (674) - serial

WIECZOREM
- **20:00** Czas porachunków - thriller, USA 2022, wyk. Kevin Dillon, Bruce Willis, Frank Grillo, Leon. Zhańbiony kurator staje się dłużnikiem lokalnego barona narkotykowego, który porywa jego ciężarną żonę i zmusza do serii napadów.
- **22:10** Infiltrator - film sensacyjny, Zjednoczone Emiraty Arabskie/USA 2013, wyk. Dwayne Johnson, Barry Pepper
- **00:20** Plan lotu - thriller, USA 2005
- **02:20** Menu na miarę

Transmisje mszy i nabożeństw z Opactwa w Tyńcu na **tyniec.tv**!

Codzienna relacja w czasie rzeczywistym z tynieckiego kościoła. Włącz się w modlitwę razem z benedyktynami przez internet

LITURGIA GODZIN:
06:00 - Jutrznia
17:00 - Nieszpory po łacinie
19:30 - Kompleta
20:00 - Bogurodzica

NIEDZIELNA MSZA Z BENEDYKTYNAMI!
8:30 - 10:30 - 12:30 - 18:00

eprasa.pl 205e061fe8

TVP Dokument

RANO

06:00 Dzika Polska
06:30 Podróże z historią
07:10 Zakochaj się w Polsce
07:40 Weterynarze z sercem
08:10 Życie w 50 stopniach
09:20 Dzicy lokatorzy Miami - dok.
10:20 Planeta skarbów: Ameryka Łacińska
11:20 GOPR - reportaż
11:50 Zawsze gotowi, zawsze blisko
12:45 Pisklaki - dok.
13:45 Czy to my zabijamy koale? - dok.

PO POŁUDNIU

14:55 Dzika Wielka Brytania: Wodne światy
15:50 Łowcy czarnych dziur
17:00 Planeta skarbów: Europa
18:00 Balet i jego gwiazdy - dok.
19:10 Wszystkie kolory świata
20:20 Terror w Paryżu: Część 1. To, czego od dawna się obawialiśmy
21:20 Wcielenia zła: Tojo. Brzytwa strachu
22:25 Miasto gniewu - serial
23:15 Irlandia Północna - niekończąca się wojna - film dokumentalny, Francja 2022

WIECZOREM

00:10 Powstanie Warszawskie dzień po dniu
00:25 Gorączka srebra - reportaż
00:50 Narodowość polska - film krótkometrażowy, Polska 1957
01:00 Siły na zamiary - film dokumentalny, Polska 1977
01:15 Dziennik z podróży - film dokumentalny, Polska 2012

TVP Seriale

05:55 Rodzinka.pl (213) - serial
06:25 Na sygnale (354) - serial
07:00 Na sygnale (355) - serial
07:35 Ojciec Mateusz (155) - serial
08:30 Komisarz Alex (48) - serial
09:25 Złotopolscy (853) - serial
09:55 Klan (764) - serial
Najdłuższy serial polskiej produkcji. Opowiada o losach trzypokoleniowej rodziny Lubiczów, której członkowie zmagają się z problemami życia codziennego.
10:30 Ranczo (27) - serial
11:25 Komisarz Alex (156) - serial
12:20 Rodzinka.pl (214) - serial
12:55 Rodzinka.pl (215) - serial
13:35 Ojciec Mateusz (65) - serial
14:35 Ojciec Mateusz (66) - serial
15:30 Komisarz Alex (49) - serial
16:20 Na sygnale (356) - serial
16:55 Na sygnale (357) - serial
17:30 Ranczo (28) - serial
18:30 Ranczo (29) - serial
19:35 Ojciec Mateusz (67) - serial
20:30 Ojciec Mateusz (156) - serial
21:30 Ranczo (30) - serial
22:30 Ranczo (31) - serial
23:35 Ojciec Mateusz (68) - serial
00:30 Nie lubię poniedziałku - komedia obyczajowa, Polska 1971
02:20 Paradoks (9) - serial
03:20 Kolumbowie (2) - serial
04:20 Klan (764) - serial
04:55 Złotopolscy (853) - serial

TV 4

06:00 Strażnik Teksasu - serial
07:00 Strażnik Teksasu - serial
08:00 Nasz nowy dom - reality show
09:05 Pierwsza miłość (3654) - serial
09:55 Łowcy skarbów. Kto da więcej? - reality show
10:50 Kochane pieniądze - serial dok.
11:50 Policjantki i Policjanci (100) - serial
12:55 Detektywi w akcji - serial dok.
13:55 STOP Drogówka
14:55 STOP Drogówka
15:55 Policjantki i Policjanci (1059) - serial
17:00 Pomóż mi - serial
18:00 Łowcy skarbów. Kto da więcej? - reality show
19:00 Policjantki i Policjanci (1060) - serial
20:00 Gwiazdy Kabaretu - pr. rozryw.
21:00 Love Island. Wyspa miłości - reality show
22:05 Sprawiedliwi - Wydział Kryminalny (710) - serial
23:05 Sprawiedliwi - Wydział Kryminalny (711) - serial
00:05 Klucz do wieczności - thriller, USA 2015.
Zamożny mężczyzna chorujący na raka korzysta z udogodnień ówczesnej medycyny, która umożliwia mu przeniesienie świadomości do zdrowego i młodego ciała.
02:40 Śmierć na 1000 sposobów (2) - serial dok.

TVP SPORT

RANO

05:35 Kolarstwo torowe: Mistrzostwa świata - Glasgow 2023 - podsumowanie
07:40 Kolarstwo: Tour de Pologne - 5. etap: Pszczyna - Bielsko-Biała
09:10 Strongman: Międzynarodowy Puchar Polski - Jarocin 2023 - sporty siłowe
10:10 Piłka nożna: Liga Konferencji Europy - mecz: Legia Warszawa - Aston Villa FC
12:25 Piłka nożna: Liga Europy - mecz: Atalanta BC - Raków Częstochowa
14:30 Kajakarstwo górskie: Mistrzostwa świata - Lee Valley 2023 - kanadyjki kobiet i mężczyzn - finały
16:00 Strongman: Międzynarodowy Puchar Polski - Krosno 2023 - sporty siłowe
17:00 Siatkówka kobiet: Turniej kwalifikacyjny do igrzysk olimpijskich w Paryżu - studio
17:20 Siatkówka kobiet: Turniej kwalifikacyjny do igrzysk olimpijskich w Paryżu - mecz: Polska - Niemcy
19:25 Siatkówka kobiet: Turniej kwalifikacyjny do igrzysk olimpijskich w Paryżu - studio
20:05 Żużel: Indywidualne mistrzostwa Europy - runda finałowa w Pardubicach
23:00 Sportowy wieczór
23:40 Piłka nożna kobiet: Liga Narodów - mecz: Grecja - Polska
01:45 Boks: Walka o pas IBF World w Corpus Christi

POLSAT SPORT

06:00 ATP World Tour Uncovered - magazyn tenisowy
06:50 Siatkówka kobiet: Turniej kwalifikacyjny do igrzysk olimpijskich w Paryżu - mecz: Kanada - Ukraina
09:30 Siatkówka kobiet: Turniej kwalifikacyjny do igrzysk olimpijskich w Paryżu
11:20 Siatkówka kobiet: Turniej kwalifikacyjny do igrzysk olimpijskich w Paryżu - mecz: Kolumbia - Korea Południowa
14:20 Siatkówka kobiet: Turniej kwalifikacyjny do igrzysk olimpijskich w Paryżu - mecz: Tajlandia - Słowenia
16:30 Siatkówka kobiet: Turniej kwalifikacyjny do igrzysk olimpijskich w Paryżu - studio
17:20 Siatkówka kobiet: Turniej kwalifikacyjny do igrzysk olimpijskich w Paryżu - mecz: Polska - Niemcy
19:30 Siatkówka kobiet: Turniej kwalifikacyjny do igrzysk olimpijskich w Paryżu - studio
20:20 Siatkówka kobiet: Turniej kwalifikacyjny do igrzysk olimpijskich w Paryżu - mecz: Włochy - USA
23:00 Siatkówka kobiet: Turniej kwalifikacyjny do igrzysk olimpijskich w Paryżu - mecz: Polska - Niemcy
00:55 Piłka nożna: Liga brazylijska - mecz: SC Corinthians Paulista - Botafogo FR
03:00 Boks

TVP 3

08:00 Warszawski dzień
10:00 TVP 3 Info
10:15 Salon polityczny Trójki
10:30 Kurier Warszawy i Mazowsza
10:35 TVP 3 Info
11:00 Antenowe remanenty
11:15 TVP 3 Info
12:30 Kurier Warszawy i Mazowsza
12:45 Express regionów
12:55 Agrobiznes extra
13:10 TVP 3 Info
13:30 Kurier Warszawy i Mazowsza
13:35 TVP 3 Info
14:00 TVP 3 Info
14:30 Kurier Warszawy i Mazowsza
14:45 Express regionów
15:00 Koronka do Miłosierdzia Bożego
15:20 W dobrej wierze
16:00 Express regionów flesz
16:05 Echa dnia
16:30 Kurier Warszawy i Mazowsza
16:45 Express regionów
17:00 Owszem, Mazowsze
17:30 Kurier Warszawy i Mazowsza
17:38 Reportaż
18:00 Zawsze na temat
18:26 Raport na gorąco
18:30 Telewizyjny Kurier Warszawski
18:50 Kurier Mazowiecki
19:08 Wiadomości sportowe
19:11 Gra o Polskę
19:35 Qadrans qltury
20:00 Telekurier
20:30 Kurier Warszawy i Mazowsza
20:35 Przysięga - serial
21:28 Raport na gorąco
21:30 Kurier Warszawy i Mazowsza
21:46 Wiadomości sportowe
22:00 Studio LOTTO
22:10 Dziennik regionów
22:40 Kryminalna siódemka
22:55 Roztańczona Polska!
01:05 Dziedzictwo - serial

DOKUMENTALNY
TRYKOT Z ORŁEM
PIĄTEK 22.9 GODZ. 16.25, TVP HISTORIA

Film dokumentalny w reżyserii Tomasza Kamińskiego opowiada o kulisach pierwszego oficjalnego meczu polskiej reprezentacji w piłce nożnej, który został rozegrany z Węgrami w Budapeszcie w grudniu 1921 r. Występują w nim polscy i węgierscy dziennikarze oraz historycy futbolu. W filmie można zobaczyć miejsca w stolicy Węgier związane z pobytem polskich piłkarzy i działaczy ponad 100 lat temu. W 1921 r. odbyły się również pierwsze oficjalne rozgrywki ligowe w Polsce, a mistrzem została Cracovia. Uczestnicy filmu przybliżają specyfikę ówczesnych meczów piłkarskich, zaprezentowane zostaną też unikalne fotografie z tamtego okresu i sprzęt piłkarski.

SERIAL KRYMINALNY
ARCHIWISTA
PIĄTEK 22.9 GODZ. 20.35, TVP1

Przed kinem zostaje porwana młoda kobieta. To Luiza Żelazny, bratanica komendanta policji w Żyrardowie. Po kilku dniach bezowocnych poszukiwań Ryszard prosi Henryka Mikosa, żeby razem z Hanią prowadził nieformalne śledztwo w tej sprawie. Zdaniem rodziców dziewczyny przed wyjazdem na studia Luiza spotykała się z chłopakiem, który wciągnął ją w kłopoty i narkotyki. Okazuje się, że ów młody mężczyzna, Daniel Kręty, jest widoczny na nagraniu z monitoringu sprzed kina w dniu porwania dziewczyny. Hania postanawia obserwować Krętego. Widząc, jak razem z kolegą pakuje do samochodu skrzynię, rusza za autem z podejrzanym pakunkiem, jednocześnie wzywając wsparcie.

KOMEDIA
NIE MA MOCNYCH
PIĄTEK 22.9 GODZ. 21.35, TVP1

Ciąg dalszy losów bohaterów komedii „Sami swoi", Kargula i Pawlaka, zabużańskich przesiedleńców prowadzących wojnę o miedzę w nowych gospodarstwach na ziemiach zachodnich. Pawlak i Kargul szukają męża dla wnuczki, by zdobyć następcę do swojego gospodarstwa. Pawlak, ciężko chory, musi przekazać swoją ziemię. Ale starszy syn Witia, ożeniony z Jadźką Kargulówną, więcej gruntów uprawiać nie może, młodszy zaś, Paweł, jest pracownikiem naukowym we Wrocławiu. Cała nadzieja we wnuczce, 18-letniej Ani. Pawlak i Kargul postanawiają ją wydać za mąż za młodego technika mechanizacji rolnictwa Zenka. Ich intrygi doprowadzają do zaskakujących i zabawnych sytuacji.

eprasa.pl 205e061fe8

Programy autorów „Codziennej” i „Gazety Polskiej” zostały wyróżnione na czerwono.

Godzina prawdy godz. 23.25

Jak dogonić szczęście? godz. 22.30

Lejdis godz. 21.35

Misjonarz godz. 1.20

Hity w sieci godz. 11.11

Polowanie na ćmy godz. 20.20

TVP 1

RANO
- **08:05** Rok w ogrodzie extra
- **08:20** wojsko-polskie.pl
- **08:45** Pełnosprawni - magazyn dla niepełnosprawnych
- **09:20** Komisarz Alex (73) - serial
- **10:15** Ojciec Mateusz (199) - serial
- **11:15** Wiesz czy nie wiesz? - teleturniej
- **12:15** Gwiazdy w południe: Kiedy nadejdzie wrzesień - komedia romantyczna, USA 1961
- **14:10** Z pamięci

PO POŁUDNIU
- **14:25** Okrasa łamie przepisy
- **14:55** Ogniem i mieczem (4) - serial
- **15:55** Rolnik szuka żony - pr. rozryw.
- **17:00** Teleexpress
- **17:20** Pogoda
- **17:35** Ojciec Mateusz (381) - serial
- **18:40** Jaka to melodia? - pr. rozryw.
- **19:30** Wiadomości
- **20:05** Pogoda
- **20:10** Sport

WIECZOREM
- **20:15** Alarm!
- **20:35** Komisarz Alex (242) - serial
- **21:30** Orlęta. Grodno ’39 - dramat wojenny, Polska 2022
- **23:25** Godzina prawdy - thriller, USA 2020, wyk. Anne Heche, Thomas Jane, Jason Patric, Alex Haydon
- **01:30** Cena prawdy - thriller, USA 2008, wyk. Kate Beckinsale, Matt Dillon, Angela Bassett, Alan Alda
- **03:25** Jaka to melodia? - pr. rozryw.

TVP 2

RANO
- **06:00** Barwy szczęścia (2843) - serial
- **06:35** M jak miłość (1741) - serial
- **07:30** Pytanie na śniadanie
- **11:55** Zrujnowani, odbudowani
- **12:30** Polskie biesiady - koncert
- **14:00** Familiada - teleturniej
- **14:35** Koło fortuny - teleturniej
- **15:15** Szansa na sukces. Eurowizja Junior 2023
- **16:20** Na dobre i na złe (890) - serial
- **17:15** Wędrowiec polski
- **17:45** Słowo na niedzielę

PO POŁUDNIU
- **18:00** Panorama
- **18:20** Va banque - teleturniej
- **18:45** Akacjowa 38 (186) - serial
- **19:35** Informacje kulturalne
- **20:00** The Voice of Poland 14: Przesłuchania w ciemno (7) - widowisko
- **21:10** The Voice of Poland 14: Przesłuchania w ciemno (8) - widowisko
- **22:30** Jak dogonić szczęście? - komedia, Kanada/Niemcy/Wielka Brytania/USA/RPA 2014. Hectora, uznanego psychiatrę, odnoszącego liczne sukcesy, dopada wypalenie zawodowe i osobiste. Decyduje się odbyć podróż dookoła świata w poszukiwaniu szczęścia.
- **00:40** Sezon na zabijanie - thriller, Belgia/Bułgaria/USA 2013
- **02:25** Zakochani w Rzymie - komedia romantyczna, Hiszpania/Włochy/USA 2012

TVN

RANO
- **06:50** Kuchenne rewolucje - pr. rozryw.
- **07:45** Dzień Dobry TVN
- **11:30** Na Wspólnej (3690) - serial
- **12:00** Na Wspólnej (3691) - serial
- **12:30** Na Wspólnej (3692) - serial
- **13:00** Na Wspólnej (3693) - serial
- **13:25** MasterChef Junior - pr. rozryw.
- **15:05** Ślub od pierwszego wejrzenia - reality show
- **16:10** Totalne remonty Szelągowskiej - pr. rozryw.
- **17:15** Kobieta na krańcu świata - serial dok.

PO POŁUDNIU
- **17:55** Kuchenne rewolucje - pr. rozryw.
- **19:00** Fakty
- **19:25** Sport
- **19:35** Pogoda
- **19:45** Uwaga!
- **20:00** Top Model - reality show
- **21:35** Lejdis - komedia, Polska 2008, reż. Tomasz Konecki, wyk. Edyta Olszówka, Anna Dereszowska, Izabela Kuna, Magdalena Różczka. Bohaterkami filmu są cztery warszawianki, które już w dzieciństwie ochrzciły się mianem „lejdis”. Kobiety prowadzą bogate w niespodzianki życie. Ich przyjaźń sprawia, że łatwiej przebrnąć im przez pułapki zastawiane przez los.
- **00:20** Nowe oblicze Greya - melodramat, Chiny/USA 2018
- **02:40** Co za kabaret! - serial dok.
- **03:40** Szpital (202) - serial

POLSAT

RANO
- **06:00** Nowy dzień
- **08:25** Małolaty u taty - komedia, USA 2003
- **10:10** Ewa gotuje - magazyn kulinarny
- **10:40** Nasz nowy dom - reality show
- **11:40** Bogaty dom - biedny dom - reality show
- **12:40** Para do gara. Ona mówi, on gotuje - reality show
- **13:40** Polacy za granicą - dok.
- **14:40** Rolnicy. Podlasie - serial dok.

PO POŁUDNIU
- **15:45** Więzienie (70) - serial
- **16:15** Więzienie (71) - serial
- **16:45** Więzienie (72) - serial
- **17:15** Więzienie (73) - serial
- **17:45** Chłopaki do wzięcia - serial
- **18:15** Chłopaki do wzięcia - serial
- **18:50** Wydarzenia
- **19:15** Prezydenci i premierzy - pr. publ.
- **19:45** Sport
- **19:55** Pogoda
- **20:00** Aladyn - film fantasy, USA 2019
- **22:50** Moja dziewczyna wychodzi za mąż - komedia romantyczna, Wielka Brytania/USA 2008
- **01:20** Misjonarz - film sensacyjny, USA 2007, wyk. Dolph Lundgren, Kateri Walker, Chelsea Ricketts. Samotny obrońca sprawiedliwości chce pomścić przyjaciela i zaprowadzić porządek w miasteczku.
- **03:05** Świat według Kiepskich - serial

REPUBLIKA

RANO
- **07:00** Transmisja mszy świętej z Jasnej Góry
- **07:35** Polska na dzień dobry
- **09:15** Magazyn Filmowy
- **09:40** Republika kultury
- **10:00** Polityczne podsum. tyg.
- **11:11** Hity w sieci
- **11:35** Poza polityką
- **12:10** Kulisy manipulacji
- **12:40** Polska na dzień dobry
- **13:50** Polityczne podsum. tyg.
- **15:00** Koronka do Miłosierdzia Bożego
- **15:20** Konflikty po II wojnie światowej

PO POŁUDNIU
- **15:45** 10.04.2010. Fakty
- **16:05** Przegląd prasy niemieckiej
- **16:25** Kulisy manipulacji
- **17:00** Smaki lasu
- **17:20** Polityczne podsum. tyg.
- **18:30** Magazyn Filmowy
- **19:00** Dzisiaj - główne wydanie serwisu informacyjnego
- **19:20** Sport w Republice
- **19:25** Prognoza pogody
- **19:30** Nawróceni
- **20:00** #Reset
- **21:10** Rozmowa ściśle jawna

WIECZOREM
- **21:25** Hity w sieci
- **21:50** Oko na niedzielę
- **22:00** There’s a Will
- **23:00** Dzisiaj - główne wydanie serwisu informacyjnego
- **23:15** Sport w Republice
- **23:25** Prognoza pogody
- **23:30** Poland Daily
- **00:25** Polska na dzień dobry
- **01:35** Kulisy manipulacji
- **02:05** Dokument w Republice
- **02:45** Zdaniem Kowalskiego
- **03:00** Dzisiaj - główne wydanie serwisu informacyjnego

POLONIA

RANO
- **06:00** Polonia 24
- **06:30** Welon, fura i brawura - reality show
- **06:55** Balans bieli - program religijny
- **07:30** Pytanie na śniadanie
- **11:50** Zaginione - odnalezione: Claude Monet „Plaża w Pourville”
- **12:10** Wędrowiec polski
- **12:40** Sądy, przesądy
- **13:25** Sądy, przesądy
- **14:10** Okrasa łamie przepisy
- **14:40** Polskie biesiady - koncert

PO POŁUDNIU
- **16:00** Kulturalni PL - magazyn
- **17:00** Teleexpress
- **17:20** M jak miłość (1732) - serial
- **18:10** Polonia 24
- **18:35** Informacje kulturalne
- **19:00** Tacy byliśmy: Czerwone gitary
- **19:30** Wiadomości
- **20:05** Pogoda
- **20:10** Sport
- **20:20** Polowanie na ćmy (2) - serial
- **21:15** Uwaga - premiera!: Katyń. Ostatni świadek - film historyczny, Wielka Brytania/Polska 2018
- **22:45** Muzyczne NAJ: Wojciech Młynarski
- **23:30** Polacy to wiedzą!
- **00:00** Midnight News
- **00:35** M jak miłość (1732) - serial
- **01:30** Wiadomości
- **02:00** Pogoda
- **02:03** Sport
- **02:10** Blondynka (69) - serial
- **03:00** Blondynka (70) - serial
- **03:45** Muzeum Polskiej Piosenki
- **04:00** Polonia 24

TRWAM

RANO
- **08:00** Informacje dnia
- **08:15** „Pogoria”. Żeglarska szkoła życia
- **09:00** Generał naszej wolności. Kpt. Janusz Bełza
- **10:00** Podróż apostolska papieża Franciszka do Marsylii
- **11:15** Marianie w Kazachstanie
- **11:30** Podróż apostolska papieża Franciszka do Marsylii
- **12:00** Anioł Pański
- **12:03** Informacje dnia
- **12:20** Warto zauważyć
- **12:50** Siódmy sakrament

PO POŁUDNIU
- **13:20** Ocalić od zapomnienia
- **13:30** Msza święta z Jasnej Góry
- **14:35** Z Parlamentu Europejskiego
- **15:00** Ojcowie niepodległości
- **15:30** Wierzę w Boga
- **15:50** Muzyczne chwile
- **16:00** Informacje dnia
- **16:15** Podróż apostolska papieża Franciszka do Marsylii
- **17:55** Kartka z kalendarza
- **18:00** Anioł Pański
- **18:05** Informacje dnia
- **18:15** Rozmowy niedokończone
- **19:30** Manna z Nieba

WIECZOREM
- **19:45** Modlitwa z udziałem dzieci
- **20:00** Informacje dnia
- **20:20** Różaniec
- **20:50** Myśląc historia
- **21:00** Apel Jasnogórski
- **21:20** Informacje dnia
- **21:40** Polski punkt widzenia
- **22:00** Polskie dziedzictwo
- **22:30** Podróż apostolska papieża Franciszka do Marsylii
- **23:00** Odpowiedzialni za Kościół
- **23:30** Tam, gdzie Bóg płacze
- **00:00** Słowo życia
- **00:10** Informacje dnia

HISTORIA

RANO
- **07:00** Był taki dzień: 23 września
- **07:03** Kalendarium powstania warszawskiego
- **07:10** Korona królów. Jagiellonowie (29) - serial
- **07:40** Korona królów. Jagiellonowie (30) - serial
- **08:10** W kotle historii
- **08:40** Wojownicy czasu
- **09:10** Informacje kulturalne
- **09:30** Czarne chmury (6) - serial
- **10:30** Miejsce w raju - reportaż
- **11:20** Persowie. Historia Iranu (2) - serial

PO POŁUDNIU
- **12:30** Podróże na północ Europy: Islandia
- **13:35** Kraina skarbów. Podróż po Włoszech: Od Sycylii po Apulię
- **14:35** Lena na Kaukazie: Gruzja - Morze Czarne i herbaciane pola Batumi
- **15:10** Robin z Sherwood (16) - serial
- **16:05** Nie taka prosta historia: Zimna wojna
- **16:35** Kroniki miasta: Salers
- **17:35** Towarzysze sekretarze oraz inni dygnitarze: Edward Gierek. Towarzysz Edward Pierwszy
- **18:05** Pogranicze w ogniu (6) - serial
- **19:05** Giganci historii: Polskie formacje wojskowe podczas Wielkiej Wojny
- **20:05** Nevada Smith - western, USA 1966
- **22:25** Polowanie na ćmy (7) - serial
- **23:30** Historia w postaciach zapisana
- **01:10** A więc wojna

TVP INFO

RANO
- **08:00** Serwis info
- **08:09** Poranek TVP Info
- **08:30** Serwis info, pogoda
- **08:39** Poranek TVP Info
- **09:00** Serwis info, pogoda
- **09:15** Salon dziennikarski
- **10:00** Serwis info
- **10:11** Pogoda info
- **10:15** Poranek TVP Info
- **10:30** Serwis info
- **10:50** Pogoda info
- **11:00** Serwis info weekend
- **12:00** Serwis info weekend
- **12:25** Pogoda info

PO POŁUDNIU
- **12:30** Serwis info weekend
- **13:23** Pogoda info
- **13:29** Serwis info weekend
- **14:22** Pogoda info
- **14:29** Serwis info weekend
- **16:00** Panorama info
- **16:50** Pogoda info
- **17:00** Teleexpress
- **17:15** Teleexpress extra
- **17:32** Studio Wschód
- **18:00** Panorama
- **18:16** Serwis info weekend
- **18:30** Kobiecym okiem
- **19:18** Serwis info weekend

WIECZOREM
- **19:30** Wiadomości
- **19:58** Gość „Wiadomości”
- **20:13** Minęła dwudziesta
- **21:00** Nie da się ukryć
- **21:15** Śledczym okiem
- **21:40** Serwis info weekend
- **21:50** W tyle wizji
- **22:25** Serwis info weekend
- **22:30** W tyle wizji extra
- **23:00** Magazyn śledczy Anity Gargas
- **23:25** Info wieczór
- **00:00** Wiadomości
- **00:28** Gość „Wiadomości”

KINO POLSKA

RANO
- **06:00** Przemytnicy - film obyczajowy, Polska 1984
- **07:45** Zakazane piosenki - film wojenny, Polska 1946
- **09:50** Dobry wojak Szwejk - komedia obyczajowa, Czechosłowacja 1956
- **12:05** Gangsterzy i filantropi - film sensacyjny, Polska 1963, reż. Jerzy Hoffman, Edward Skórzewski wyk. Gustaw Holoubek, Jacek Hahn, Wiesław Michnikowski, Hanka Bielicka. Dwie oddzielne opowieści połączone wspólną fabułą. W więziennej karetce spotykają się dwaj mężczyźni - organizator napadu na furgon z pieniędzmi oraz zwolniony chemik oskarżony o przyjmowanie łapówek.
- **13:55** Przygoda z piosenką - komedia, Polska 1968
- **16:00** Rzeczpospolita babska - komedia, Polska 1969
- **18:20** Fuks - komedia sensacyjna, Polska 1999
- **20:00** Chłopaki nie płaczą - komedia kryminalna, Polska 2000
- **21:55** Jesteś Bogiem - dramat biograficzny, Polska 2012
- **00:35** Wściekły - film kryminalny, Polska 1979
- **02:40** Córki dancingu - musical, Polska 2015
- **04:40** Zrodzeni do szabli - film dokumentalny, Polska 2019

KULTURA

RANO
- **07:00** Piosenka jest dobra na wszystko. Wspomnienie o Jerzym Wasowskim
- **07:55** Tamte lata, tamte dni - mag. kult.
- **08:55** Hołd Mozartowi - Vikingur Olafsson i Eschenbach - koncert
- **10:05** 48. Festiwal Polskich Filmów Fabularnych - studio festiwalowe
- **10:25** Serialowa nostalgia: Alternatywy 4 (8) - serial
- **11:35** Stepowanie po amerykańsku - film dokumentalny, Wielka Brytania 2018
- **12:50** Upał - komedia, Polska 1964
- **14:20** 48. Festiwal Polskich Filmów Fabularnych - studio festiwalowe
- **14:35** Przypadek pani Bovary - dok., Francja 2021
- **15:45** Res Poloniae. O Polsce z oddali: Ruta Kamińska
- **16:35** Kino retro: Hrabina z Hongkongu - komedia, Wielka Brytania/USA 1967
- **18:30** 48. Festiwal Polskich Filmów Fabularnych - studio festiwalowe
- **19:00** Gdynia - studio festiwalowe
- **21:15** FPFF Gdynia - za kulisami
- **21:40** Bilet do kina: Nieznajoma z Sans-Souci - dramat obyczajowy, Francja/NRD 1982
- **23:45** Informacje kulturalne
- **00:15** Rozmowa z Romy Schneider - dok.
- **01:25** Pogarda - dramat obyczajowy, Francja/Włochy 1963

PULS

RANO
- **06:00** Taki jest świat
- **07:00** Kobra - oddział specjalny (5) - serial
- **08:00** Kobra - oddział specjalny (6) - serial
- **09:00** Kobra - oddział specjalny (7) - serial
- **10:00** Lombard. Życie pod zastaw (240) - serial
- **11:00** Lombard. Życie pod zastaw (241) - serial
- **12:00** Lombard. Życie pod zastaw (242) - serial
- **13:00** Lombard. Życie pod zastaw (243) - serial

PO POŁUDNIU
- **14:00** Lombard. Życie pod zastaw (244) - serial
- **15:00** Lombard. Życie pod zastaw (670) - serial
- **16:00** Lombard. Życie pod zastaw (671) - serial
- **17:00** Lombard. Życie pod zastaw (672) - serial
- **18:00** Lombard. Życie pod zastaw (673) - serial
- **19:00** Lombard. Życie pod zastaw (674) - serial
- **20:00** Mocne sobotnie kino: Niezniszczalni 3 - film sensacyjny, Francja/Bułgaria/Niemcy/USA 2014, wyk. Sylvester Stallone, Jason Statham, Harrison Ford, Arnold Schwarzenegger
- **22:35** Twierdza - thriller, USA 1996, wyk. Sean Connery, Nicolas Cage, Ed Harris
- **01:30** Zemsta frajerów - następne pokolenie - komedia, USA 1992
- **03:30** Taki jest świat

Program telewizyjny nie zawiera zmian w ramówkach poszczególnych stacji dokonanych po zamknięciu numeru.

eprasa.pl 205e061fe8

TVP Dokument

RANO

06:00 Dzika Polska
06:30 Podróże z historią
07:00 Uwertura - dok.
07:10 Zakochaj się w Polsce
07:40 Weterynarze z sercem
08:10 Łowcy czarnych dziur
09:20 Czy to my zabijamy koale?
10:25 Planeta skarbów: Europa
11:20 Fascynujący czas wiosny. Nowy początek
11:40 Portrety dokumentalne
12:15 Balet i jego gwiazdy - dok.
13:20 Norwid - dok.
13:40 O krasnoludkach i sierotce Marysi - dok.

PO POŁUDNIU

13:55 Wszystko o torbaczach: Narodziny
14:55 Na krawędzi: Przyspieszenie
16:00 Globalna nauka: Nowoczesne technologie - kształtowanie przyszłości
17:00 Światowe dziedzictwo hiszpańskich miast: Toledo
18:00 Pasjonaci - serial
18:35 Podróże z historią: Wśród Huculów
19:10 Zakochaj się w Polsce

WIECZOREM

19:40 Historie wileńskie (8) - serial dok.
20:15 Zdradzone pieśni - dok.
22:05 Granica obłędu - dok.
23:15 Wół - film dokumentalny, Polska 1977
23:35 Dzień za dniem - film dokumentalny, Polska 1988
23:55 Powstanie Warszawskie dzień po dniu
00:10 Bałtyckie plemiona. Ostatni poganie Europy
01:50 Szmuglerzy - dok.

TVP Seriale

05:40 Na sygnale (464) - serial
06:10 Podróż za jeden uśmiech (3) - serial
06:45 Podróż za jeden uśmiech (4) - serial
07:20 Na sygnale (465) - serial
07:50 Na sygnale (466) - serial
08:25 Na sygnale (467) - serial
08:55 Na sygnale (468) - serial
09:25 Na sygnale (469) - serial
10:05 Ranczo (22) - serial
11:00 Korona królów. Jagiellonowie (71) - serial
11:30 Korona królów. Jagiellonowie (72) - serial
12:00 Korona królów. Jagiellonowie (73) - serial
12:40 Rodzinka.pl (116) - serial
13:20 Ojciec Mateusz (61) - serial
14:15 Ranczo (23) - serial
15:20 Ranczo (24) - serial
16:20 Ranczo (25) - serial
17:25 Podróż za jeden uśmiech (5) - serial
17:55 Podróż za jeden uśmiech (6) - serial
18:35 Ojciec Mateusz (379) - serial
19:35 Ojciec Mateusz (380) - serial
20:35 Ojciec Mateusz (62) - serial
21:30 Ojciec Mateusz (63) - serial
22:30 Ranczo (26) - serial
23:30 Ranczo (27) - serial
00:30 Archiwista (2) - serial
01:30 Nowa (11) - serial
02:25 Nowa (12) - serial
03:25 Paradoks (9) - serial
04:20 Rodzinka.pl (186) - serial
04:50 Rodzinka.pl (187) - serial

TV 4

06:00 Galileo
07:00 Galileo
08:00 Galileo
09:00 Galileo
10:00 Galileo
11:00 Bezsenność w Seattle - komedia romantyczna, USA 1993
13:10 Walentynki na całe życie - komedia romantyczna, USA 2016. Julia i Sydney podczas wyjazdu do Wyomingu popadają w konflikt z prawem. Aby uniknąć więzienia, kobiety są zmuszone odpracować 30 dni na cele społeczne.
15:00 STOP Drogówka
16:00 STOP Drogówka
17:00 Para do gara. Ona mówi, on gotuje - reality show
18:00 Policjantki i Policjanci (1052) - serial
19:00 Policjantki i Policjanci (1053) - serial
20:00 Policjantki i Policjanci (1054) - serial
21:00 Doda. Dream Show - reality show
22:05 Sprawiedliwi - Wydział Kryminalny (712) - serial
23:05 Sprawiedliwi - Wydział Kryminalny (713) - serial
00:20 Underworld: Bunt Lykanów - horror, Nowa Zelandia/USA 2009
02:05 Interwencja - magazyn reporterów
02:25 Disco Polo Life
03:25 Top 10 - lista przebojów
04:25 Top 10 - lista przebojów

TVP SPORT

RANO

06:00 Sportowy wieczór
06:40 Kolarstwo: Tour de Pologne - 6. etap: Katowice - Katowice
08:15 Strongman: Liga Mistrzów 2023: Serbia - sporty siłowe
09:15 Siatkówka kobiet: Turniej kwalifikacyjny do igrzysk olimpijskich w Paryżu - mecz: Polska - Niemcy
11:20 Piłka nożna kobiet: Liga Narodów - mecz: Grecja - Polska

PO POŁUDNIU

13:25 Kolarstwo kobiet: Mistrzostwa Europy - Drenthe 2023 - wyścig ze startu wspólnego
14:30 Kajakarstwo górskie: Mistrzostwa świata - Lee Valley 2023
15:50 Kolarstwo kobiet: Mistrzostwa Europy - Drenthe 2023 - wyścig ze startu wspólnego
17:00 Siatkówka kobiet: Turniej kwalifikacyjny do igrzysk olimpijskich w Paryżu - studio

WIECZOREM

17:20 Siatkówka kobiet: Turniej kwalifikacyjny do igrzysk olimpijskich w Paryżu - mecz: Polska - USA
20:00 Boks: Memoriał Leszka Drogosza - Kielce 2023
23:00 Sportowy wieczór
23:45 Kolarstwo kobiet: Mistrzostwa Europy - Drenthe 2023 - wyścig ze startu wspólnego
01:15 Kajakarstwo górskie: Mistrzostwa świata - Lee Valley 2023

POLSAT SPORT

06:00 Magazyn Track and Field - magazyn sportowy
06:50 Siatkówka kobiet: Turniej kwalifikacyjny do igrzysk olimpijskich w Paryżu - mecz: Kanada - Meksyk
09:30 Siatkówka kobiet: Turniej kwalifikacyjny do igrzysk olimpijskich w Paryżu - mecz: Polska - Niemcy
11:20 Siatkówka kobiet: Turniej kwalifikacyjny do igrzysk olimpijskich w Paryżu - mecz: Kolumbia - Słowenia
14:20 Siatkówka kobiet: Turniej kwalifikacyjny do igrzysk olimpijskich w Paryżu - mecz: Tajlandia - Korea Południowa
16:30 Siatkówka kobiet: Turniej kwalifikacyjny do igrzysk olimpijskich w Paryżu - studio
17:20 Siatkówka kobiet: Turniej kwalifikacyjny do igrzysk olimpijskich w Paryżu - mecz: Polska - USA
19:30 Siatkówka kobiet: Turniej kwalifikacyjny do igrzysk olimpijskich w Paryżu - studio
20:20 Siatkówka kobiet: Turniej kwalifikacyjny do igrzysk olimpijskich w Paryżu - mecz: Włochy - Niemcy
00:00 Sporty walki: UFC Fight Night: Fiziev vs. Gamrot - studio
01:00 Sporty walki: UFC Fight Night: Fiziev vs. Gamrot - waga lekka: Rafael Fiziev - Mateusz Gamrot

TVP 3

07:55 Spotkania w świecie ciszy
08:20 Wiek to tylko liczba
08:45 Nasze najpyszniejsze
09:05 Śniadanie w Trójce
10:10 Region Polityka
11:00 WAWA Bohaterom
12:05 TVP 3 w Twoim mieście
12:15 Poznaj Podkarpackie
12:30 Urywki z rozrywki
12:45 Express regionów
13:00 Piosenka u Ciebie
13:30 TVP 3 w Twoim mieście
13:45 Dlaczego krowa...
14:00 Na tropie przypraw
14:30 Kurier Warszawy i Mazowsza
14:45 Express regionów
15:00 Koronka do Miłosierdzia Bożego
15:20 Dobre historie
16:00 TVP 3 w Twoim mieście
16:30 Kurier Warszawy i Mazowsza
16:45 Express regionów
17:00 Tekieli. Krótki przewodnik...
17:20 Alchemia zdrowia i urody
17:36 Powstańcze ślady
17:50 Miejsca znane i nieznane
18:07 Reportaż
18:26 Raport na gorąco
18:30 Telewizyjny Kurier Warszawski
18:50 Kurier Mazowiecki
19:08 Wiadomości sportowe
19:37 Z boisk i stadionów
20:00 Tu mówi Polska
21:00 Tygodnik polityczny
21:28 Raport na gorąco
21:30 Kurier Warszawy i Mazowsza
21:46 Wiadomości sportowe
22:00 Studio LOTTO
22:10 Dziennik regionów
22:40 Kryminalna siódemka
22:55 Ktokolwiek widział...
23:25 Tacy byliśmy
23:55 Astronarium
00:25 Z miłości do zwierząt

KOMEDIA ROMANTYCZNA

KIEDY NADEJDZIE WRZESIEŃ

SOBOTA 23.9 GODZ. 12.15, TVP1

Akcja swawolnej, choć uroczej komedii romantycznej z udziałem Rocka Hudsona i Giny Lollobrigidy toczy się na tle malowniczej włoskiej riwiery. Co roku we wrześniu bogaty nowojorski biznesmen (Hudson) udaje się do willi we Włoszech, by w towarzystwie ukochanej z Rzymu (Lollobrigida) spędzić przyjemnie urlop. Nieoczekiwany przyjazd Amerykanina obfituje w niespodzianki: podczas jego nieobecności luksusowy dom zamienia się w hotel, a w dodatku gości w nim obecnie grupa roztrzepanych amerykańskich dziewcząt. Dołącza do nich kilku amerykańskich studentów, którym dziewczęta od razu wpadają w oko. Zdesperowany właściciel posesji podejmuje próbę opanowania sytuacji.

AKCJA

NIEZNISZCZALNI 3

SOBOTA 23.9 GODZ. 20.00, TV PULS

Trzecia część przebojowej serii. Conrad Stonebanks (Mel Gibson) to jeden z największych na świecie handlarzy bronią. Zanim przeszedł na ciemną stronę mocy, był jednym z tych, którzy powołali do życia Niezniszczalnych – honorową grupę najlepszych na świecie żołnierzy do wynajęcia. Czy drużynie Barneya Rossa (Sylvester Stallone) uda się przechytrzyć dawnego kompana znającego ich na wylot? Żądny zemsty Stonebanks szykuje armię przeciwko Niezniszczalnym. By stawić mu czoła, weterani rekrutują młodych wojowników. Na ekranie zobaczymy największe gwiazdy Hollywood: Arnolda Schwarzeneggera, Dolpha Lundgrena, Jeta Li, Roberta Daviego, Wesleya Snipesa i Harrisona Forda.

DRAMAT HISTORYCZNY

ORLĘTA. GRODNO '39

SOBOTA 23.9 GODZ. 21.30, TVP1

Grodno, wschodnie pogranicze przedwojennej Polski. 1 września 1939 r. niemieckie samoloty bombardują miasto. Jedna z bomb trafia w szkołę Leosia, Eweliny i Tadka. Dosłownie i symbolicznie kończy się świat beztroskiego dzieciństwa, zabawy, pierwszych zauroczeń. Leoś ma 12 lat, jest żydowskim chłopcem, zafascynowanym polską tradycją niepodległościową. 17 września 1939 r., na mocy porozumień sowiecko-niemieckich, Armia Czerwona wkracza do Polski, 20 września zamierza zająć Grodno. Miasto rozpoczyna beznadziejną walkę. Nieliczne oddziały wojskowe są wspomagane przez ludność cywilną, a przede wszystkim młodzież szkolną. To właśnie oni bronią miasta.

eprasa.pl 205e061fe8

Programy autorów „Codziennej” i „Gazety Polskiej” zostały wyróżnione na czerwono.

TVP 1

RANO
- **08:00** Tydzień
- **08:30** Zakochaj się w Polsce
- **09:00** Życie lasu. Grzyby - film dokumentalny, Polska 2020
- **09:50** Marmaduke - pies na fali - film familijny, USA 2010
- **11:30** Welon, fura i brawura - reality show
- **11:55** Między ziemią a niebem
- **12:00** Anioł Pański
- **12:15** Między ziemią a niebem
- **13:00** Dożynki Prezydenckie
- **14:15** Z pamięci

PO POŁUDNIU
- **14:25** Komisarz Alex (242) - serial
- **15:15** Nie ma mocnych - komedia, Polska 1974
- **17:00** Teleexpress
- **17:20** Pogoda
- **17:35** Wiesz czy nie wiesz? - teleturniej
- **18:40** Jaka to melodia? - pr. rozryw.
- **19:30** Wiadomości
- **20:05** Pogoda
- **20:10** Sport
- **20:20** Dewajtis (2) - serial
- **21:20** Rolnik szuka żony - pr. rozryw.

WIECZOREM
- **22:20** Strefa starcia - pr. publ.
- **23:00** Zostań, jeśli kochasz - melodramat, USA 2014. Mia ulega wypadkowi. Kiedy odzyskuje przytomność, odkrywa, że znajduje się w stanie zawieszenia pomiędzy życiem a śmiercią.
- **00:55** Orlęta. Grodno`39 - dramat wojenny, Polska 2022
- **02:45** Jaka to melodia? - pr. rozryw.

TVP 2

RANO
- **06:35** M jak miłość (1742) - serial
- **07:30** Pytanie na śniadanie
- **11:25** The Voice of Poland 14: Przesłuchania w ciemno (7) - widowisko
- **12:40** The Voice of Poland 14: Przesłuchania w ciemno (8) - widowisko
- **14:00** Familiada - teleturniej
- **14:35** Koło fortuny - teleturniej
- **15:10** Szansa na sukces. Eurowizja Junior 2023
- **16:15** Tak to leciało!
- **17:15** Na sygnale (470) - serial

PO POŁUDNIU
- **18:00** Panorama
- **18:20** Va banque - teleturniej
- **18:55** Na sygnale (471) - serial
- **19:20** Na sygnale (472) - serial
- **20:00** Postaw na milion - teleturniej
- **21:05** Non-Stop - thriller, Francja/Kanada/Wielka Brytania/USA 2014
- **23:05** Najlepszy - film obyczajowy, USA 2009, wyk. Carey Mulligan, Susan Sarandon, Pierce Brosnan. Bennett Brewer, syn Grace i Allena, ginie w wypadku. Śmierć chłopaka zaczyna niszczyć życie jego rodziny. Kilka miesięcy po tragedii w domu Brewerów zjawia się dziewczyna Bennetta, która twierdzi, że spodziewa się jego dziecka.
- **00:55** Fale - film obyczajowy, Polska 2016
- **02:25** Jak dogonić szczęście? - komedia, Kanada/Niemcy/Wielka Brytania/USA/RPA 2014

TVN

RANO
- **06:50** Kuchenne rewolucje - pr. rozryw.
- **07:45** Dzień Dobry TVN
- **11:30** Kobieta na krańcu świata - dok.
- **12:05** Co za tydzień
- **12:45** Top Model - reality show
- **14:25** Godzilla vs. Kong - thriller, Kanada/Australia/USA/Indie 2021
- **16:50** Jak wytresować smoka 2 - film animowany, USA 2014

PO POŁUDNIU
- **19:00** Fakty
- **19:25** Sport
- **19:35** Pogoda
- **19:45** Uwaga!
- **20:00** MasterChef - pr. rozryw.
- **21:35** Szadź 3 (4) - serial
- **22:40** Godziny szczytu 3 - komedia sensacyjna, Niemcy/USA 2007. Ambasador Chin odkrył to, gdzie znajduje się tajemnicza lista kryminalistów. Niestety zanim zdążył o tym powiedzieć, został postrzelony przez snajpera i cudem uniknął śmierci. Teraz inspektor Lee z pomocą detektywa Jamesa Cartera muszą zmierzyć się z chińską Triadą we Francji.
- **00:25** „Teściowie 2” - kulisy produkcji
- **01:05** Kuchenne rewolucje - pr. rozryw.
- **02:10** Śmierć Diany: dwa śledztwa (4) - serial dok.
- **03:10** Szpital (203) - serial

POLSAT

RANO
- **06:00** Nowy dzień
- **07:40** Tajemnica Zielonego Królestwa - film animowany, USA 2013
- **09:50** Aladyn - film fantasy, USA 2019
- **12:35** Para do gara. Ona mówi, on gotuje - reality show
- **13:40** Ninja Warrior Polska - reality show
- **15:40** Twoja Twarz Brzmi Znajomo - pr. rozryw.
- **17:40** Ślubne pogotowie Izabeli Janachowskiej - reality show

PO POŁUDNIU
- **18:50** Wydarzenia
- **19:20** Sport
- **19:25** Pogoda
- **19:30** Państwo w państwie - pr. publ.
- **20:00** Kabaret na żywo. Młodzi i Moralni - pr. rozryw.
- **22:10** Teściowie (7) - serial
- **22:40** Teściowie (8) - serial
- **23:10** Escape Room: Najlepsi z najlepszych - horror, Kanada/RPA/USA/Węgry 2021

WIECZOREM
- **01:10** Z księżyca spadłeś? - komedia SF, USA 2000, reż. Mike Nichols, wyk. Garry Shandling, Annette Bening, John Goodman, Ben Kingsley. Wysłany na Ziemię kosmita przybiera tożsamość Harolda Andersona. Jego zadaniem jest znalezienie kobiety i spłodzenie potomka.
- **03:35** Świat według Kiepskich (81) - seriak

REPUBLIKA

RANO
- **07:00** Transmisja mszy świętej z Jasnej Góry
- **08:00** Nawróceni
- **08:25** Zdaniem Kowalskiego
- **08:45** Postaw na zdrowie
- **09:06** W punkt
- **10:06** Studio prasowe
- **11:00** Salonik polityczny
- **12:00** Polityczna kawa
- **12:50** Ameryka, polityka i dolary. Raport z USA
- **13:05** Agro Info
- **13:15** #Reset
- **14:25** Hity w sieci

PO POŁUDNIU
- **14:50** Oko na niedzielę
- **15:00** Koronka do Miłosierdzia Bożego
- **15:20** Polityczna kawa
- **16:10** Smaki lasu
- **16:30** Agro Info
- **16:40** Salonik polityczny
- **17:35** Konflikty po II wojnie światowej
- **18:00** W punkt
- **19:00** Dzisiaj - główne wydanie serwisu informacyjnego
- **19:20** Sport w Republice
- **19:25** Prognoza pogody

WIECZOREM
- **19:30** Studio prasowe
- **20:15** Polityczna kawa
- **21:10** Na pomoc!
- **21:30** Poza polityką
- **22:00** Wywiad z chuliganem - program Piotra Lisiewicza
- **23:00** Ameryka, polityka i dolary. Raport z USA
- **23:20** Poland Daily
- **23:25** Poland Daily - Weather
- **23:30** There’s a Will
- **00:30** Oko na niedzielę
- **00:40** Na pomoc!
- **01:00** Polityczna kawa

POLONIA

RANO
- **06:00** Zrujnowani, odbudowani
- **06:30** Alternatywy 4 (3) - serial
- **07:30** Pytanie na śniadanie
- **11:25** Ziarno - program dla dzieci
- **11:55** Między ziemią a niebem
- **12:00** Anioł Pański
- **12:15** Między ziemią a niebem
- **12:50** Słowo na niedzielę
- **13:00** Transmisja mszy świętej z kościoła pw. NMP Bolesnej w Pyrzycach
- **14:15** Dożynki Prezydenckie
- **15:35** Polska w sercu
- **16:30** Polacy to wiedzą!

PO POŁUDNIU
- **17:00** Teleexpress
- **17:20** M jak miłość (1733) - serial
- **18:10** Polonia 24 - weekend
- **18:35** Informacje kulturalne
- **19:00** Program publicystyczny
- **19:30** Wiadomości
- **20:05** Pogoda
- **20:10** Sport
- **20:20** Ojciec Mateusz (370) - serial
- **21:10** Kołysanka - czarna komedia, Polska 2010. Do małej wsi wprowadza się dziwna rodzina Makarewiczów złożona z bladolicych, zawsze ubranych w czerń postaci. Wkrótce w okolicy w niewyjaśnionych okolicznościach zaczynają ginąć kolejni mieszkańcy.
- **22:55** Muzyczne NAJ
- **23:25** Słownik polsko@polski
- **00:00** Midnight News
- **00:35** M jak miłość (1733) - serial
- **01:30** Wiadomości
- **02:00** Pogoda
- **02:03** Sport

TRWAM

RANO
- **08:00** Słowo życia
- **08:05** Polski punkt widzenia
- **08:25** Święty na każdy dzień
- **08:30** Z Parlamentu Europejskiego
- **09:00** Spotkania z lasem
- **09:10** Spotkanie z Magdą Buczek
- **09:15** Manna z Nieba
- **09:30** Msza święta z Jasnej Góry
- **10:40** Samuraj Chrystusa
- **12:00** Anioł Pański
- **12:15** Papież Polak do rodaków
- **13:00** Oto jestem
- **13:50** Mazurskim szlakiem piękna stworzenia

PO POŁUDNIU
- **14:15** Odwaga wiary
- **14:40** Drzwi do lasu
- **15:00** Wieś - to też Polska
- **16:00** Informacje dnia
- **16:10** Koncert życzeń
- **16:45** Rzeźbiarz Wielkiego Króla
- **17:00** Zostań żołnierzem RP
- **17:30** Sól ziemi
- **17:55** Kartka z kalendarza
- **18:00** Anioł Pański
- **18:05** Informacje dnia
- **18:15** Rozmowy niedokończone
- **19:30** Moja katolicka rodzina
- **20:00** Informacje dnia

WIECZOREM
- **20:20** Różaniec
- **20:50** Krótka historia zbawienia
- **21:00** Apel Jasnogórski
- **21:20** Informacje dnia
- **21:40** Retrospekcja
- **21:45** Stan bezpieczeństwa państwa
- **22:00** Polska Jerozolima
- **23:00** Jak my to widzimy
- **23:25** Regał
- **00:00** Słowo życia
- **00:05** Świat w obrazach
- **00:10** Informacje dnia
- **00:30** Sól ziemi

HISTORIA

RANO
- **06:50** Był taki dzień: 24 września
- **06:55** Kalendarium powstania warszawskiego
- **07:00** Korona królów. Jagiellonowie (31) - serial
- **07:30** Korona królów. Jagiellonowie (32) - serial
- **08:00** Liturgia greckokatolicka z archikatedry w Przemyślu
- **08:55** Informacje kulturalne
- **09:20** Czarne chmury (7) - serial
- **10:15** W kotle historii
- **10:55** 300 milionów lat: Wielka kolizja

PO POŁUDNIU
- **11:50** Legendy Europy: Alpy
- **12:55** Szwajcaria nieujarzmiona: Górna Engadyna
- **13:50** Mokra 1939 - dok.
- **14:25** Zaginione? Ocalone? Historie zawodów różnych
- **14:55** Stawka większa niż życie (16) - serial
- **16:00** Giganci historii: Mitologia grecka - teleturniej
- **16:55** Sekrety starożytnych inżynierów (5) - serial dok.
- **17:55** Pogranicze w ogniu (7) - serial
- **19:05** Opuszczone miejsca: Koniec braterstwa
- **20:05** Grobowiec Szekspira - film dokumentalny, Wielka Brytania 2016
- **21:05** Vabank - komedia sensacyjna, Polska 1981
- **23:05** Upadek królestwa (3) - serial
- **00:05** Kurierka - film animowany, Polska 2021
- **01:05** A więc wojna
- **01:15** Wojna polska 1939. Dzień po dniu

TVP INFO

RANO
- **08:00** Serwis info
- **08:09** Poranek TVP Info
- **08:30** Serwis info, pogoda
- **08:39** Poranek TVP Info
- **09:00** Serwis info, pogoda
- **09:50** Woronicza 17
- **10:59** Serwis info
- **11:23** Pogoda info
- **11:29** Serwis info weekend
- **11:59** Serwis info weekend
- **12:25** Pogoda info
- **12:30** Serwis info weekend
- **13:00** Serwis info weekend
- **13:23** Pogoda info

PO POŁUDNIU
- **13:29** Serwis info weekend
- **14:00** W akcji weekend
- **14:29** Serwis info weekend
- **14:52** Pogoda info
- **15:00** Debata Senior
- **15:30** Okiem wiary
- **16:00** Panorama info
- **16:50** Pogoda info
- **17:00** Teleexpress
- **17:15** Teleexpress extra
- **17:32** Teleexpress na deser
- **17:47** Serwis info weekend
- **18:00** Panorama
- **18:16** Serwis info weekend
- **18:25** Studio Zachód
- **18:50** INFO V4+
- **19:05** Głębia ostrości
- **19:18** Serwis info weekend
- **19:30** Wiadomości
- **19:58** Gość „Wiadomości”
- **20:13** Minęła dwudziesta
- **21:00** W pełnym świetle
- **21:24** Flesz info wieczór
- **21:49** Strefa starcia
- **23:00** Info wieczór
- **23:21** Nie da się ukryć extra
- **23:55** Serwis info weekend
- **00:05** Wiadomości

KINO POLSKA

RANO
- **06:00** Szatan z siódmej klasy - film przygodowy, Polska 1960
- **08:20** Akademia Pana Kleksa: Przygoda księcia Mateusza (1) - film przygodowy, ZSRR/Polska 1983
- **09:55** Akademia Pana Kleksa: Tajemnica golarza Filipa (2) - film przygodowy, ZSRR/Polska 1983
- **11:40** Konopielka - komedia obyczajowa, Polska 1981
- **13:40** Ewa chce spać - komedia, Polska 1957. Młoda dziewczyna Ewa poszukuje noclegu, gdyż nie wpuszczono jej do szkoły dzień przed rozpoczęciem zajęć. Przechadzając się uliczkami przedziwnego miasteczka, poznaje między innymi sympatycznego policjanta Piotra oraz jego kolegów z komisariatu. Samo miasteczko jest groteskową karykaturą rzeczywistości.

PO POŁUDNIU
- **15:45** Pan Wołodyjowski - film historyczny, Polska 1968
- **19:00** Premiera: Jako w niebie, tak i w Komańczy - film dok., Polska 2017
- **20:00** Jeszcze raz - komedia romantyczna, Polska 2008
- **22:00** Moja cudowna Wanda - komediodramat, Szwajcaria 2020
- **00:25** Różyczka - dramat obyczajowy, Polska 2010
- **02:50** Haker - komedia sensacyjna, Polska 2002

KULTURA

RANO
- **07:00** Informacje kulturalne
- **07:25** Urodzeni artyści: Rodzina Wendtów
- **08:00** Nabożeństwo z Kościoła Chrześcijan Baptystów w Szczytnie
- **09:05** Przypadek pani Bovary - film dokumentalny, Francja 2021
- **10:10** Od ucha do ucha: Baśnie z piasku: Złota rybka
- **10:45** Lato pszczół - film krótkometrażowy, Finlandia 2021
- **11:20** Amerykańskie śniadanie: Rawhide (2) - serial
- **12:25** Trzeci punkt widzenia - pr. publ.
- **13:05** Vabank 2, czyli riposta - komedia sensacyjna, Polska 1984
- **14:55** Wędrowiec polski
- **15:35** Serialowa nostalgia: Alternatywy 4 (8) - serial
- **16:50** Zaginione - odnalezione
- **17:15** Niedziela z...: Haliną Frąckowiak
- **18:10** Idę dalej. Halina Frąckowiak
- **19:20** 21. Międzynarodowy Festiwal Piosenki Sopot `84: Halina Frąckowiak
- **20:00** Buffalo Bill i Indianie - western komediowy, USA 1976
- **22:10** Informacje kulturalne
- **22:40** Trzeci punkt widzenia - pr. publ.
- **23:20** Scena muzyczna
- **00:15** Kino krótkich filmów
- **00:55** Legendy rocka
- **01:35** Śmierć człowieka skorumpowanego - thriller, Francja 1977

PULS

RANO
- **05:40** Kobra - oddział specjalny (8) - serial
- **06:40** Kobra - oddział specjalny (9) - serial
- **07:40** Mania wielkości - komedia kostiumowa, Francja/Włochy/Hiszpania/RFN 1971, wyk. Louis de Funes, Yves Montand, Karin Schubert, Alberto de Mendoza. Poborca podatkowy Don Salluste popada w niełaskę u króla Hiszpanii. Postanawia obmyślić plan zemsty przeciwko władcy i swoim wrogom.
- **09:50** Paddington - film familijny, Francja/Wielka Brytania/USA/Chiny 2014
- **11:50** Paddington 2 - film familijny, Francja/Wielka Brytania/USA 2017
- **13:55** Dorwać Smarta - komedia, USA 2008
- **16:05** Zakonnica w przebraniu 2 - komedia, USA 1993
- **18:25** Taxi 2 - komedia sensacyjna, Francja 2000

WIECZOREM
- **20:00** Superniedziela z gwiazdami: Jeden gniewny człowiek - thriller, Wielka Brytania/USA 2021
- **22:20** Ucieczka z piekła - thriller, Tajlandia/USA 2015
- **00:20** Fighter - dramat biograficzny, USA 2010, wyk. Mark Wahlberg, Christian Bale, Amy Adams, Melissa Leo
- **02:55** Dyżur 3 (30) - serial
- **03:35** Dyżur 3 (31) - serial

Program telewizyjny nie zawiera zmian w ramówkach poszczególnych stacji dokonanych po zamknięciu numeru.

eprasa.pl 205e061fe8

TVP Dokument

RANO

06:00 Dzika Polska
06:30 Podróże z historią
07:05 Urząd - dok.
07:15 Zakochaj się w Polsce
07:40 Weterynarze z sercem
08:10 Globalna nauka: Nowoczesne technologie - kształtowanie przyszłości
09:10 Wszystko o torbaczach: Narodziny
10:10 Światowe dziedzictwo hiszpańskich miast: Toledo
11:10 Rwanda 2020. Misje na wzgórzach

PO POŁUDNIU

11:55 Fascynujące miejsca
12:10 Galeria sztuki na ekranie: Renoir, wielbiony i odtrącony
13:10 Lena na Bałkanach: Muzyka
13:40 Lena na Bałkanach: Religia
14:10 Dziki Zachód: Wśród gór
15:05 Nasz dziwaczny świat
16:05 Jak dobrze spać? - dok.
17:05 Islandia z Aleksandrem Armstrongiem
18:00 Pasjonaci - serial
18:30 Podróże z historią: Dwie twarze Galicji

WIECZOREM

19:05 Zakochaj się w Polsce
19:35 Wół - film dokumentalny, Polska 1977
19:55 Dzień za dniem - film dok., Polska 1988
20:25 Legendy rocka: Tina Turner
21:20 Rock Camp - dok.
23:00 Tamte lata, tamte dni - mag. kult.
23:30 Powstanie Warszawskie dzień po dniu
23:40 Zdradzone pieśni - dok.
01:30 Jak orły - dok.
02:30 Pułkownik Kukliński - dok.

TVP Seriale

05:35 Na sygnale (469) - serial
06:10 U Pana Boga w ogródku (6) - serial
07:05 Podróż za jeden uśmiech (3) - serial
07:40 Podróż za jeden uśmiech (4) - serial
08:15 Podróż za jeden uśmiech (5) - serial
08:50 Podróż za jeden uśmiech (6) - serial
09:35 Janosik (11) - serial
Opowieść o przygodach zbójnickiej kompanii, której przewodniczy Janosik. Każdy z odcinków stanowi osobną fabułę. Serial luźno nawiązuje do postaci karpackiego zbójnika Juraja Jánošíka, który żył na przełomie XVII i XVIII w.
10:35 Janosik (12) - serial
11:35 Nie lubię poniedziałku - komedia obyczajowa, Polska 1971
13:20 Ojciec Mateusz (63) - serial
14:20 Ranczo (25) - serial
15:25 Ranczo (26) - serial
16:30 Ranczo (27) - serial
17:30 U Pana Boga w ogródku (7) - serial
18:25 Janosik (13) - serial
19:25 Ranczo (28) - serial
20:25 Ojciec Mateusz (64) - serial
21:20 Ojciec Mateusz (65) - serial
22:15 Ranczo (29) - serial
23:20 Ranczo (30) - serial
00:20 Janosik (13) - serial
01:20 Korona królów (149) - serial
01:45 Korona królów (150) - serial
02:30 PitBull (27) - serial

TV 4

06:00 Galileo
07:00 Zaginiona księga Nostradamusa - film dokumentalny, USA 2007
08:55 Galileo
09:55 Galileo
10:55 Medalion - film sensacyjny, Hongkong/USA 2003
12:50 Opiekun - film familijny, USA 2011
15:00 Więcej niż wszystko - dramat sensacyjny, USA 1987
17:00 Para do gara. Ona mówi, on gotuje - reality show
18:00 Łowcy skarbów. Kto da więcej? - reality show
19:00 Łowcy skarbów. Kto da więcej? - reality show
20:00 Łowcy skarbów. Kto da więcej? - reality show
21:00 Love Island. Wyspa miłości - reality show
22:05 We krwi - film sensacyjny, Portoryko/Wielka Brytania/USA 2014, wyk. Gina Carano, Cam Gigandet.
Kiedy podczas wakacji na Karaibach znika mąż Avy, kobieta postanawia wytropić ludzi, których podejrzewa o jego zaginięcie.
00:25 Powrót do przeszłości (4) - serial dok.
00:55 Nowe wierzenia i stare sekty - serial dok.
01:55 Śmierć na 1000 sposobów (3) - serial dok.
02:25 Disco Polo Life
03:25 Top 10 - lista przebojów
04:25 Top 10 - lista przebojów
05:30 Telezakupy TV Okazje

TVP SPORT

RANO

06:00 Sportowy wieczór
06:40 Kolarstwo: Tour de Pologne - 7.etap: Zabrze - Kraków
08:15 Strongman: Międzynarodowy Puchar Polski - Krosno 2023 - sporty siłowe
09:15 Badminton: Polish International - Lublin 2023 - finały
12:25 Kolarstwo: Mistrzostwa Europy - Drenthe 2023
12:45 7 dni sport - magazyn sportowy
13:35 Kolarstwo: Mistrzostwa Europy - Drenthe 2023 - wyścig ze startu wspólnego

PO POŁUDNIU

17:10 Kolarstwo: ORLEN Lang Team Race - Bytów
17:40 Piłka nożna: 2. liga - mecz: ŁKS II Łódź - Olimpia Elbląg
19:55 Siatkówka kobiet: Turniej kwalifikacyjny do igrzysk olimpijskich w Paryżu - studio
20:20 Siatkówka kobiet: Turniej kwalifikacyjny do igrzysk olimpijskich w Paryżu - mecz: Polska - Włochy

WIECZOREM

22:25 Siatkówka kobiet: Turniej kwalifikacyjny do igrzysk olimpijskich w Paryżu - studio
23:00 Sportowy wieczór
23:45 Kolarstwo: Mistrzostwa Europy - Drenthe 2023 - wyścig ze startu wspólnego
01:40 Boks: Memoriał Leszka Drogosza - Kielce 2023
04:00 Boks: Gala w Broadbeach - waga suoperkogucia: Sam Goodman - Ra'eese Aleem

POLSAT SPORT

06:00 ATP World Tour Uncovered - magazyn tenisowy
06:50 Siatkówka kobiet: Turniej kwalifikacyjny do igrzysk olimpijskich w Paryżu - mecz: Kanada - Czechy
08:50 Siatkówka kobiet: Turniej kwalifikacyjny do igrzysk olimpijskich w Paryżu - mecz: Turcja - Belgia
11:00 Cafe Futbol - magazyn
12:30 Piłka nożna: FORTUNA 1. liga - mecz: Wisła Płock - GKS Tychy
14:20 Siatkówka kobiet: Turniej kwalifikacyjny do igrzysk olimpijskich w Paryżu - mecz: Tajlandia - Kolumbia
17:00 Siatkówka kobiet: Turniej kwalifikacyjny do igrzysk olimpijskich w Paryżu - studio
17:20 Siatkówka kobiet: Turniej kwalifikacyjny do igrzysk olimpijskich w Paryżu - mecz: USA - Niemcy
19:30 Siatkówka kobiet: Turniej kwalifikacyjny do igrzysk olimpijskich w Paryżu - studio
20:20 Siatkówka kobiet: Turniej kwalifikacyjny do igrzysk olimpijskich w Paryżu - mecz: Polska - Włochy
22:30 Siatkówka kobiet: Turniej kwalifikacyjny do igrzysk olimpijskich w Paryżu
23:00 Sporty walki: UFC Fight Night: Fiziev vs. Gamrot - waga lekka: Rafael Fiziev - Mateusz Gamrot
02:00 Boks

TVP 3

08:05 O pracy po pracy
08:35 Telenowyny
09:05 Urywki z rozrywki
09:15 TVP 3 w Twoim mieście
09:30 Twój wybór
10:05 Mój pies i inne zwierzaki
10:20 Słowobranie
10:45 Reportaż
11:30 Recepta na zdrowie
11:45 Łączy nas wieś mazowiecka
12:00 TVP 3 w Twoim mieście
12:10 Głos regionów
12:45 Express regionów
13:00 TVP 3 w Twoim mieście
13:10 Piosenka dla Ciebie
14:00 Rączka gotuje
14:30 Kurier Warszawy i Mazowsza
14:45 Express regionów
15:00 Koronka do Miłosierdzia Bożego
15:20 Kościół z bliska
15:50 TVP 3 w Twoim mieście
16:00 Debata Senior
16:30 Kurier Warszawy i Mazowsza
16:45 Express regionów
17:00 Gra Warszawa
17:22 Młody Piłsudski - serial
18:15 Ludzie z Mazowsza
18:26 Raport na gorąco
18:30 Telewizyjny Kurier Warszawski
18:50 Kurier Mazowiecki
19:08 Wiadomości sportowe
19:12 Program publicystyczny
19:33 Kościół z bliska
20:00 Roztańczona Polska!
22:30 Kurier Warszawy i Mazowsza
22:50 Kryminalna siódemka
23:05 TVP 3 w Twoim mieście
23:15 Głos regionów
23:55 Kierunek transformacja
00:15 Piosenka dla Ciebie
01:20 Rola życia: Grażyna Szapołowska

DOŻYNKI PREZYDENCKIE

TRANSMISJA
DOŻYNKI PREZYDENCKIE
NIEDZIELA 24.9 GODZ. 13.00, TVP1

„Dziękuję za rolniczy trud, którego symbolicznym zwieńczeniem są żniwa i tradycyjne święto plonów. Dziękuję za Państwa troskę o ziemię ojców. Za starania o to, aby rodziła obficie, aby na żadnym polskim stole nie zabrakło chleba. Przynosi to doskonałe rezultaty, bowiem na rynkach krajowych i zagranicznych polska żywność jest klasą samą dla siebie – rozchwytywaną przez konsumentów doceniających jej najwyższą jakość. W czasie, gdy wielu obaw przysporzyła nam pandemia, potem wojna za naszą wschodnią granicą i wynikające z niej problemy gospodarcze, dziękuję za to, że dają Państwo Polakom poczucie bezpieczeństwa żywnościowego" – napisał prezydent w przesłaniu na dożynki.

fot. Anna Krajkowska/Gazeta Polska

PROGRAM MUZYCZNY
IDĘ DALEJ. HALINA FRĄCKOWIAK
NIEDZIELA 24.9 GODZ. 18.10, TVP KULTURA

Program zrealizowany w 1990 r. przybliży sylwetkę Haliny Frąckowiak. Urodziła się 10 kwietnia 1947 r. w Poznaniu. Zadebiutowała w 1963 r. na Festiwalu Młodych Talentów w Szczecinie, podczas którego została laureatką „Złotej Dziesiątki". Zaczynała od współpracy z grupami: Tony, Takty i Tarpany. Następnie zdobywała kolejne nagrody na festiwalach piosenki w Opolu i Kołobrzegu, w tym tytuł Miss Obiektywu. Współpracowała z zespołami: Czerwono-Czarni, Grupa ABC czy Drumlersi, z którymi stworzyła takie przeboje jak: „Ktoś", „Czekam tu", „Napisz, proszę". W 1972 r. rozpoczęła pracę jako solistka. Kilkukrotnie wygrała plebiscyt na najpopularniejszą piosenkarkę.

SERIAL KOSTIUMOWY
DEWAJTIS – ODC. 2
NIEDZIELA 24.9 GODZ. 20.20, TVP1

Marek Czertwan, spełniając ostatnią wolę ojca, wyrusza zaopiekować się pałacem Orwidów w Poświciu. Odwiedza najpierw Saudwile, gdzie mieszka jego ukochana Marta, którą chce zabrać ze sobą. Wojnat, który po śmierci najbliższych opiekuje się dziewczyną, protestuje. Marta rozpacza, czując, że Poświcie jest ważniejsze dla Marka. On obiecuje, że do niej wróci. Po trudnym pożegnaniu Marek szuka otuchy w rozmowie z Dewajtisem. Świadkiem tych zwierzeń jest Julka, która uświadamia mu, co się dzieje w dworze Czertwanów. Witold i Czertwanowa muszą ratować rodzinne fundusze. Chcą poświęcić marzenia Hani o studiach w Paryżu i wydać ją za mąż za majętnego Rymwida.

eprasa.pl 205e061fe8

Programy autorów „Codziennej” i „Gazety Polskiej” zostały wyróżnione na czerwono.

Irlandia Północna
godz. 22.30

Mandarynki
godz. 23.35

Pati
godz. 21.35

Szklana pułapka 3
godz. 21.05

Wolne głosy
godz. 17.15

Dom
godz. 20.20

TVP 1

RANO
- **08:00** Wiadomości
- **08:10** Kwadrans polityczny
- **08:30** Pogoda
- **08:40** Ranczo (33) - serial
- **09:40** Komisarz Alex (74) - serial
- **10:40** Ojciec Mateusz (200) - serial
- **11:25** Korona królów. Jagiellonowie (76) - serial
- **12:00** Wiadomości
- **12:10** Agrobiznes
- **12:30** Agropogoda
- **12:35** Magazyn rolniczy
- **12:55** Natura w Jedynce
- **14:00** Złoty chłopak (21) - serial

PO POŁUDNIU
- **15:00** Wiadomości
- **15:20** Alarm!
- **15:35** Gra słów. Krzyżówka
- **16:05** Dziedzictwo (117) - serial
- **17:00** Teleexpress
- **17:15** Pogoda
- **17:20** Jaka to melodia? - pr. rozryw.
- **17:55** Klan (4190) - serial
- **18:25** Leśniczówka (745) - serial
- **19:00** Jeden z dziesięciu - telet.
- **19:30** Wiadomości
- **20:05** Pogoda, sport
- **20:15** Alarm!
- **20:30** Korona królów. Jagiellonowie (77) - serial

WIECZOREM
- **21:10** Teatr Telewizji: Mord w hurtowni - spektakl teatralny
- **22:30** Świat bez fikcji: Irlandia Północna - niekończąca się wojna - dok.
- **23:35** Balans bieli - pr. rel.
- **00:20** Życzenie śmierci - film sensacyjny, Wielka Brytania/USA/Włochy 1974
- **02:00** Zostań, jeśli kochasz - melodramat, USA 2014

TVP 2

RANO
- **06:20** Klasztorne smaki według Remigiusza Rączki
- **06:55** Rodzinka.pl (240) - serial
- **07:30** Pytanie na śniadanie
- **10:40** Panorama
- **10:45** Pytanie na śniadanie
- **11:15** Okrasa łamie przepisy
- **11:50** Barwy szczęścia (2845) - serial
- **12:30** Koło fortuny - teleturniej
- **13:15** Akacjowa 38 (182) - serial
- **14:05** Va banque - teleturniej
- **14:35** Na sygnale (200) - serial
- **15:05** Krok od nieba (21) - serial

PO POŁUDNIU
- **16:00** Koło fortuny - teleturniej
- **16:35** Familiada - teleturniej
- **17:15** Zakazany owoc (309) - serial
- **18:00** Panorama
- **18:20** Va banque - teleturniej
- **18:45** Akacjowa 38 (187) - serial
- **19:35** Barwy szczęścia (2845) - serial
- **20:40** Kulisy serialu „M jak miłość”
- **20:55** M jak miłość (1743) - serial
- **21:55** Na sygnale (473) - serial
- **22:35** Echo serca (4) - serial

WIECZOREM
- **23:35** Mandarynki - dramat obyczajowy, Estonia/Gruzja 2013. Jesień 1992 roku, Abchazja walczy o odłączenie się od Gruzji. Dwaj plantatorzy mandarynek znajdują rannych żołnierzy walczących po przeciwnych stronach.
- **01:15** O mnie się nie martw 13 (3) - serial
- **02:15** Najlepszy - film obyczajowy, USA 2009

TVN

RANO
- **05:50** Ukryta prawda (773) - serial
- **06:50** Kuchenne rewolucje - pr. rozryw.
- **07:45** Dzień dobry TVN
- **11:55** Ukryta prawda (1538) - serial
- **13:00** Ukryta prawda (1348) - serial
- **14:05** Zapisane w gwiazdach (5) - serial
- **15:10** Ten moment (45) - serial
- **15:45** Kuchenne rewolucje - pr. rozryw.

PO POŁUDNIU
- **16:50** Detektywi (10) - serial
- **17:55** Ukryta prawda (1539) - serial
- **19:00** Fakty
- **19:35** Sport
- **19:45** Pogoda
- **19:55** Uwaga!
- **20:15** Na Wspólnej (3694) - serial
- **20:55** Milionerzy - teleturniej
- **21:35** Pati (4) - serial. Spin-off serialu „Skazana”. Pati, koleżanka z celi Alicji Mazur, zostaje zwolniona z więzienia po odbyciu pięciu z ośmiu lat kary. Po wyjściu na wolność na Pati spada obowiązek opieki nad nieodpowiedzialną, uwikłaną w narkotyki matką oraz młodszym rodzeństwem.

WIECZOREM
- **22:40** Sahara - film przygodowy, Francja/Niemcy/Hiszpania/USA/Wielka Brytania 2005
- **01:10** Szadź 3 (4) - serial
- **02:15** Co za tydzień
- **02:50** Dowody zbrodni 4 (7) - serial

POLSAT

RANO
- **06:00** Nowy dzień
- **08:40** Malanowski i partnerzy (387) - serial
- **09:10** Malanowski i partnerzy (389) - serial
- **09:40** Sekrety rodziny (212) - serial
- **10:40** Dlaczego ja? (1183) - serial
- **11:40** Gliniarze (576) - serial
- **12:50** Wydarzenia
- **13:20** Interwencja - magazyn reporterów
- **13:40** Trudne sprawy (1207) - serial

PO POŁUDNIU
- **14:40** Dlaczego ja? (1253) - serial
- **15:50** Wydarzenia
- **16:10** Pogoda
- **16:15** Interwencja - magazyn reporterów
- **16:30** Na ratunek 112 (829) - serial
- **17:00** Gliniarze (838) - serial
- **18:00** Pierwsza miłość (3656) - serial
- **18:50** Wydarzenia
- **19:25** Gość „Wydarzeń”
- **19:45** Sport
- **19:55** Pogoda

WIECZOREM
- **20:05** Doda. Dream Show - reality show
- **21:05** Szklana pułapka 3 - film sensacyjny, USA 1995, reż. John McTiernan, wyk. Bruce Willis, Jeremy Irons, Samuel L. Jackson, Graham Greene
- **00:00** W cywilu 4 - ruchomy cel - film sensacyjny, USA 2015
- **02:00** 7 sekund - film sensacyjny, Szwajcaria/Rumunia/Wielka Brytania 2005

REPUBLIKA

RANO
- **07:00** Transmisja mszy świętej z Jasnej Góry
- **07:35** Polska na dzień dobry
- **10:10** Dzień z Republiką
- **15:00** Koronka do Miłosierdzia Bożego
- **15:20** Republika po południu - popołud. serwis inform.
- **15:35** Republika po południu
- **16:00** Republika po południu - popołud. serwis inform.
- **16:15** Republika po południu
- **17:00** Republika po południu - popołud. serwis inform.

PO POŁUDNIU
- **17:15** Wolne głosy
- **17:55** Wolne głosy - zagranica
- **18:15** Ekonomia raport - flash
- **18:25** Dziennikarski poker
- **19:00** Dzisiaj - główne wydanie serwisu informacyjnego
- **19:35** Sport w Republice
- **19:40** Prognoza pogody
- **19:45** Referendum
- **20:00** W punkt
- **21:15** Mówi się…
- **22:00** Referendum
- **22:15** Hity w sieci
- **22:35** Ekonomia raport

WIECZOREM
- **23:00** Dzisiaj - główne wydanie serwisu informacyjnego
- **23:30** Poland Daily
- **23:40** Poland Daily - Weather
- **23:42** Poland Daily - Business
- **23:50** Poland Daily - Weather
- **23:52** Poland Daily - Culture
- **00:05** Poland Daily - History
- **00:10** Poland Daily - Travel
- **00:25** Ekonomia raport - flash
- **00:30** Ekonomia raport
- **00:55** Polska na dzień dobry
- **01:20** Poland Daily - Culture
- **01:35** Dokument w Republice

POLONIA

RANO
- **07:00** Przystanek slow food
- **07:30** Pytanie na śniadanie
- **10:35** Panorama
- **11:10** Przystanek Ameryka
- **11:30** Barwy szczęścia (2826) - serial
- **12:00** Wiadomości
- **12:15** Ojciec Mateusz (370) - serial
- **13:05** Zaklęty dwór (2) - serial
- **14:05** Kulturalni PL
- **15:00** Wiadomości
- **15:20** Al-chemik
- **15:35** Laboratorium alchemika

PO POŁUDNIU
- **15:40** Mrówki górą! Sekretne życie roślin
- **16:00** Korona królów. Jagiellonowie (54) - serial
- **16:30** Barwy szczęścia (2826) - serial
- **17:00** Teleexpress
- **17:20** Słownik polsko@polski
- **17:55** Kamperem po południu
- **18:15** Polacy światu
- **18:30** Informacje kulturalne
- **18:45** Ci cholerni Polacy. Lotnictwo polskie 1939-1945

WIECZOREM
- **19:05** Gra słów. Krzyżówka - teleturniej
- **19:30** Wiadomości
- **20:05** Pogoda
- **20:10** Sport
- **20:20** Dom (23) - serial
- **22:05** Polonia 24
- **22:35** Szansa na sukces. Eurowizja Junior 2023
- **23:30** Leśniczówka (596) - serial
- **00:00** Midnight News
- **00:35** Gra słów. Krzyżówka - teleturniej
- **01:00** Kamperem po południu

TRWAM

RANO
- **08:00** Informacje dnia
- **08:15** Wieś - to też Polska
- **09:20** Muzyczne chwile
- **09:30** Moja katolicka rodzina
- **10:00** Informacje dnia
- **10:15** Rozmowy niedokończone
- **11:20** Stan bezpieczeństwa państwa
- **11:30** Polskie dziedzictwo
- **12:00** Anioł Pański
- **12:03** Informacje dnia
- **12:20** Życie lasu - bogactwo przyrodnicze
- **12:55** Z Zacisza na Syberię

PO POŁUDNIU
- **13:30** Msza święta z Jasnej Góry
- **14:20** Muzyczne chwile
- **14:30** Lalka - serial
- **15:50** Ma się rozumieć
- **16:00** Informacje dnia
- **16:10** Sanktuaria polskie
- **16:30** Porady medyczne bonifratrów
- **16:55** Spotkania z lasem
- **17:05** Świadkowie
- **17:30** Zbrodnia z rosyjskiego scenariusza - tzw. pogrom kielecki
- **18:00** Anioł Pański

WIECZOREM
- **18:05** Informacje dnia
- **18:15** Rozmowy niedokończone
- **19:30** Opowieści Theo
- **19:45** Modlitwa z udziałem dzieci
- **20:00** Informacje dnia
- **20:20** Różaniec
- **20:50** Myśląc historia
- **21:00** Apel Jasnogórski
- **21:20** Informacje dnia
- **21:40** Polski punkt widzenia
- **22:00** Z wędką nad wodę
- **22:30** Benedykt XVI - skromny pracownik winnicy Pańskiej
- **23:00** Inna Teresa

HISTORIA

RANO
- **07:00** Był taki dzień: 25 września
- **07:10** Stulecie Winnych (20) - serial
- **08:00** Ex Libris
- **08:20** Historia Polski: Uwięziony prymas
- **09:10** Ukryte skarby: Miasto pod miastem, historia pewnej przyjaźni i broń XXI wieku
- **09:35** Informacje kulturalne
- **09:55** Wszystkie kolory świata
- **10:50** Kraina skarbów. Podróż po Włoszech: Od Sycylii po Apulię

PO POŁUDNIU
- **11:45** Zaginione? Ocalone? Historie zawodów różnych
- **12:10** Robin z Sherwood (16) - serial
- **13:15** Nevada Smith - western, USA 1966
- **15:30** Wojna polska 1939. Dzień po dniu
- **15:50** Kalendarium powstania styczniowego 1863
- **16:00** Szwajcaria nieujarzmiona: Górna Engadyna
- **17:00** Historia Polski: Kobiety i wojna

WIECZOREM
- **18:10** Flesz historii
- **18:25** Towarzysze sekretarze oraz inni dygnitarze
- **19:00** Stulecie Winnych 2 (21) - serial
- **20:00** Historia w postaciach zapisana
- **21:55** Sądy, przesądy
- **22:50** Grobowiec Szekspira - dok.
- **23:50** Dziewczyny z tamtych lat
- **00:40** A więc wojna
- **00:50** Wszystkie kolory świata
- **02:10** Było... nie minęło - kronika zwiadowców historii

TVP INFO

RANO
- **08:00** Wiadomości
- **09:00** Serwis Info
- **09:09** Minęła dziewiąta
- **10:00** Serwis info
- **10:25** Pogoda info
- **10:29** Serwis info
- **10:50** Pogoda info
- **11:00** Serwis info
- **11:30** Serwis info, pogoda
- **12:00** Serwis info
- **12:25** Pogoda info
- **12:30** Serwis info, pogoda
- **13:00** Serwis info
- **15:00** Serwis info

PO POŁUDNIU
- **15:20** Pogoda info
- **15:29** Serwis info
- **16:00** Panorama info
- **16:52** Pogoda info
- **17:00** Teleexpress
- **17:15** Teleexpress extra
- **17:32** O co chodzi
- **18:00** Panorama
- **18:19** Za czy przeciw
- **19:17** Ludzie z miasta
- **19:30** Wiadomości
- **19:58** Gość „Wiadomości”
- **20:15** Minęła dwudziesta
- **21:00** Resortowe dzieci

WIECZOREM
- **21:20** Serwis Info
- **21:30** Filmy dokumentalne TVP Info: Reset
- **22:30** W tyle wizji
- **22:24** Serwis Info
- **22:30** W tyle wizji extra
- **23:00** Info wieczór
- **23:30** W akcji
- **23:50** Serwis Info
- **00:03** Wiadomości
- **00:31** Gość „Wiadomości”
- **00:46** Czym żyje świat
- **01:12** Pogoda Info
- **01:20** Minęła dwudziesta

KINO POLSKA

RANO
- **06:00** Polak potrafi (6) - serial dok.
- **06:45** Przygoda z piosenką - komedia, Polska 1968
- **08:45** Hubal - film wojenny, Polska 1973
- **11:35** Pętla - dramat obyczajowy, Polska 1957
- **13:40** Koniec sezonu na lody - film kryminalny, Polska 1987. Koniec sezonu wypoczynkowego w bałtyckim kąpielisku Zacisze Morskie przynosi niespodziewane zabójstwo właściciela miejscowej lodziarni wraz z zaginięciem znacznej sumy utargowanych przez niego pieniędzy. Pod nieobecność komendanta śledztwo podejmuje stateczny sierżant Rogowski.
- **15:20** Stawka większa niż życie (11) - serial
- **16:45** Premiera: Stawka większa niż życie (12) - serial

PO POŁUDNIU
- **18:05** Kabaretowy rejs - pr. rozryw.
- **19:05** Kabaretowy rejs - pr. rozryw.
- **20:00** Dobrze się kłamie w miłym towarzystwie - komedio-dramat, Włochy 2016
- **22:00** Skazany na bluesa - dramat biograficzny, Polska 2005
- **00:05** Wróg doskonały - thriller, Francja/Niemcy/Hiszpania 2020
- **02:00** Zero - dramat obyczajowy, Polska 2009

KULTURA

RANO
- **07:00** Muzyczne poranki
- **07:55** Niedziela z...: Haliną Frąckowiak
- **08:50** Informacje kulturalne
- **09:20** Upał - komedia, Polska 1964
- **11:00** Amerykańskie śniadanie: Rawhide (2) - serial
- **12:05** Reżyserzy: Sidney Lumet
- **13:00** Baśnie z piasku: Złota rybka
- **13:30** Lato pszczół - film krótkometrażowy, Finlandia 2021
- **14:00** Wydarzenie aktualne

PO POŁUDNIU
- **14:25** Urodzeni artyści: Agnieszka Hubeny-Żukowska i Rafał Żukowski
- **15:00** Informacje kulturalne
- **15:30** Kino retro: Hrabina z Hongkongu - komedia, Wielka Brytania/USA 1967
- **17:30** Trzeci punkt widzenia - pr. publ.
- **18:10** Inny świat - film dokumentalny, Polska 2012
- **20:00** Kino mocnych wrażeń: Flic Story - dramat sensacyjny, Francja/Włochy 1975

WIECZOREM
- **22:00** Informacje kulturalne
- **22:30** Międzynarodowy Festiwal Telewizyjny - Heart of Europe - studio festiwalowe
- **23:05** Panorama kina polskiego: Wierna rzeka - dramat historyczny, Polska 1983
- **01:40** Scena muzyczna: Iza Połońska - „Pejzaż bez Ciebie”
- **02:35** Buffalo Bill i Indianie - western komediowy, USA 1976

PULS

RANO
- **06:00** Kobra - oddział specjalny (9) - serial
- **07:00** Kobra - oddział specjalny (10) - serial
- **08:00** Lombard. Życie pod zastaw (672) - serial
- **09:00** Kurierzy (53) - serial
- **10:00** Zbuntowany anioł (45) - serial
- **11:00** Zbuntowany anioł (46) - serial
- **12:00** Zaklinaczka duchów (52) - serial
- **13:00** Zaklinaczka duchów (53) - serial

PO POŁUDNIU
- **14:00** Lombard. Życie pod zastaw (244) - serial
- **15:00** Lombard. Życie pod zastaw (245) - serial
- **16:00** Kurierzy (54) - serial
- **17:00** Kurierzy (55) - serial
- **18:00** Lombard. Życie pod zastaw (674) - serial
- **19:00** Lombard. Życie pod zastaw (675) - serial
- **20:00** Poniedziałkowy hit: Pierwszy strzał - thriller, Kanada/Wielka Brytania/USA 2017

WIECZOREM
- **22:00** Czas porachunków - thriller, USA 2022
- **00:15** Champion - dramat sensacyjny, Niemcy/USA 2002. Mistrz świata wagi ciężkiej zostaje skazany za gwałt. W więzieniu otrzymuje propozycję stoczenia walki bokserskiej z czempionem zakładu karnego.
- **02:15** Dzielnica strachu (172) - serial

Program telewizyjny nie zawiera zmian w ramówkach poszczególnych stacji dokonanych po zamknięciu numeru.

eprasa.pl 205e061fe8

TVP Dokument

RANO

06:00 Dzika Polska
06:30 Podróże z historią
07:10 Zakochaj się w Polsce
07:35 Weterynarze z sercem
08:05 Jak dobrze spać? - dok.
09:05 Dziki Zachód: Wśród gór
10:05 Islandia z Aleksandrem Armstrongiem
10:55 Fascynujące miejsca: Fascynujący Schwarzwald
11:10 Zygmunt Konieczny - dok.
11:20 Gorączka srebra - reportaż
11:50 Pasjonaci - serial
12:20 Historie wileńskie - serial

PO POŁUDNIU

12:55 Weterynarze z sercem
13:20 Weterynarze z sercem
13:50 Uroczysko z przypadku - dok.
14:50 Dzika Wielka Brytania: Wyspy
15:50 Świat według Tesli - dok.
17:00 Planeta skarbów: Azja Południowo-Wschodnia
18:05 Kontemplacje. Opowieść o Bałtyku
19:10 Wszystkie kolory świata: Kongo, serce Afryki
20:15 Portrety dokumentalne

WIECZOREM

20:55 Czekając na niebo - dok.
21:55 Wszystko dla mojej córki - dok.
23:00 Jakiego koloru jest miłość? - dok.
23:55 Powstanie Warszawskie dzień po dniu
00:10 Legenda czy rzeczywistość? - reportaż
00:50 Notacje
01:05 Obiekt - film krótkometrażowy, Polska 2015
01:25 Więzi - film krótkometrażowy, Polska 2016

TVP Seriale

RANO

05:55 Rodzinka.pl (214) - serial
06:30 Na sygnale (355) - serial
07:00 Na sygnale (356) - serial
07:35 Ojciec Mateusz (156) - serial
08:35 Komisarz Alex (49) - serial
09:25 Złotopolscy (854) - serial
09:55 Klan (765) - serial
10:35 Ranczo (28) - serial
11:25 M jak miłość (1742) - serial
12:25 Rodzinka.pl (215) - serial
12:55 Rodzinka.pl (216) - serial
13:40 Ojciec Mateusz (66) - serial

PO POŁUDNIU

14:35 Ojciec Mateusz (67) - serial
15:30 Komisarz Alex (50) - serial
16:20 Na sygnale (357) - serial
16:55 Na sygnale (358) - serial
17:30 Ranczo (29) - serial
18:30 Ranczo (30) - serial
19:35 Ojciec Mateusz (68) - serial
20:30 Ojciec Mateusz (157) - serial
21:30 Ranczo (31) - serial
22:30 Ranczo (32) - serial
23:30 Ojciec Mateusz (32) - serial

WIECZOREM

00:25 Na sygnale (469) - serial
00:55 Na sygnale (470) - serial
01:30 Na sygnale (471) - serial
02:00 Na sygnale (472) - serial
02:35 Strażacy (14) - serial Opowieść o życiu strażaków, którzy każdego dnia mierzą się z nowymi problemami w życiu prywatnym i zawodowym.
03:35 Kolumbowie (3) - serial
04:40 Klan (765) - serial
05:10 Złotopolscy (854) - serial

TV 4

RANO

06:00 Strażnik Teksasu (8) - serial
07:00 Strażnik Teksasu (9) - serial
08:00 Nasz nowy dom - reality show
09:00 Pierwsza miłość (3655) - serial
09:50 Łowcy skarbów. Kto da więcej? - reality show
10:50 Kochane pieniądze - serial
11:50 Policjantki i Policjanci (101) - serial
12:55 Detektywi w akcji - serial
13:55 STOP Drogówka
14:55 STOP Drogówka

PO POŁUDNIU

15:55 Policjantki i Policjanci (1060) - serial
17:00 Pomóż mi (16) - serial
18:00 Łowcy skarbów. Kto da więcej? - reality show
19:00 Policjantki i Policjanci (1061) - serial
20:00 Sprawiedliwi - Wydział Kryminalny (714) - serial
21:00 Love Island. Wyspa miłości - reality show
22:00 Krejzi patrol (25) - serial
22:30 Krejzi patrol (26) - serial
23:05 Fałszywe powody - dramat sensacyjny, USA 2017. Zdeterminowani reporterzy postanawiają odkryć prawdziwe motywy działań wojennych po atakach 11 września.

WIECZOREM

01:05 Jaś Fasola radzi (11) - serial
01:20 Fabryka jedzenia (19) - serial dok.
01:50 Fabryka jedzenia (20) - serial dok.
02:20 Śmierć na 1000 sposobów (3) - serial dok.

TVP SPORT

RANO

05:30 Sportowy wieczór
06:10 Megafights - walki stulecia: Devon Alexander - Marcos Maidana - magazyn
08:40 Kolarstwo: Mistrzostwa Europy - Drenthe 2023 - wyścig ze startu wspólnego
10:30 Piłka nożna: 2. liga - mecz: ŁKS II Łódź - Olimpia Elbląg
12:35 Żużel: Indywidualne mistrzostwa Europy - runda finałowa w Pardubicach
14:35 Badminton: Polish International - Lublin 2023

PO POŁUDNIU

16:15 Siatkówka kobiet: Turniej kwalifikacyjny do igrzysk olimpijskich w Paryżu - podsumowanie

WIECZOREM

18:10 Futsal: FOGO Futsal Ekstraklasa - mecz: Eurobus Przemyśl - Legia Warszawa
20:10 Piłka nożna: 2. liga - mecz: GKS Jastrzębie - Olimpia Grudziądz
22:15 Sportowy wieczór
22:55 Sporty walki: Gala Cave MMA w Grodzisku Mazowieckim
01:15 Piłka nożna: Mistrzostwa Europy U-17 - Węgry 2023 - mecz półfinałowy: Polska - Niemcy

POLSAT SPORT

RANO

06:00 Siatkówka kobiet: Turniej kwalifikacyjny do igrzysk olimpijskich w Paryżu
08:30 Boks
11:00 Cafe Futbol - magazyn piłkarski
12:30 Siatkówka kobiet: Turniej kwalifikacyjny do igrzysk olimpijskich w Paryżu
15:00 Piłka nożna: FORTUNA 1. liga

PO POŁUDNIU

17:30 Magazyn Pucharu Polski - magazyn piłkarski
17:50 Piłka ręczna mężczyzn: PGNiG Superliga mężczyzn - mecz: Górnik Zabrze - MKS Zagłębie Lubin
20:00 Magazyn ligi holenderskiej - magazyn piłkarski
20:30 Siatkówka mężczyzn: TAURON 1. liga - mecz: PSG KPS Siedlce - PZL LEONARDO Avia Świdnik

WIECZOREM

22:30 Siatkówka mężczyzn: Mistrzostwa Europy 2023
01:00 Boks

TVP 3

RANO

08:00 Warszawski dzień
10:00 TVP 3 Info
10:15 Salon polityczny Trójki
10:30 Kurier Warszawy i Mazowsza
10:35 TVP 3 Info
11:00 Antenowe remanenty
11:15 TVP 3 Info
12:30 Kurier Warszawy i Mazowsza
12:45 Express regionów
12:55 Agrobiznes extra
13:30 Kurier Warszawy i Mazowsza
13:35 TVP 3 Info
14:30 Kurier Warszawy i Mazowsza
14:45 Express regionów

PO POŁUDNIU

15:00 Koronka do Miłosierdzia Bożego
15:20 Agape blisko Ciebie
16:00 Express regionów flesz
16:05 Echa dnia
16:30 Kurier Warszawy i Mazowsza
16:45 Express regionów
17:00 Twórcy polecają
17:12 Łazienki z kulturą
17:30 Kurier Warszawy i Mazowsza
17:37 Prosto z Radomia
18:00 Zawsze na temat
18:26 Raport na gorąco
18:30 Telewizyjny Kurier Warszawski
18:50 Kurier Mazowiecki

WIECZOREM

19:08 Wiadomości sportowe
19:11 Program publicystyczny
19:33 Mazowsze. Sacrum i Profanum
20:00 Telekurier
20:30 Kurier Warszawy i Mazowsza
20:35 Przysięga - serial
21:25 Program lokalny
21:28 Raport na gorąco
21:30 Kurier Warszawy i Mazowsza
21:46 Wiadomości sportowe
22:00 Studio LOTTO
22:10 Dziennik regionów
22:40 Kryminalna siódemka
22:55 Roztańczona Polska!
01:05 Dziedzictwo - serial

DOKUMENTALNY
UWIĘZIONY PRYMAS
PONIEDZIAŁEK 25.09 GODZ. 8.20, TVP HISTORIA

We wrześniu 2003 r. minęła 50. rocznica uwięzienia prymasa Stefana Wyszyńskiego przez komunistyczne władze. Film jest zapisem trzech lat z życia prymasa spędzonych w odosobnieniu w klasztorach w Rywałdzie, Stoczku Warmińskim, Prudniku i Komańczy. Filmowe materiały archiwalne, zdjęcia fotograficzne i współcześnie sfilmowane miejsca, w których przebywał prymas, są ilustracją jego wspomnień z tego okresu zaczerpniętych głównie z „Zapisków więziennych" oraz innych relacji dotyczących tych wydarzeń, m.in. raportów funkcjonariuszy Ministerstwa Bezpieczeństwa Publicznego. Film wyreżyserował w 2003 r. Paweł Woldan, muzykę skomponował Andrzej Krauze.

SENSACYJNY
SZKLANA PUŁAPKA 3
PONIEDZIAŁEK 25.9 GODZ. 21.05, POLSAT

W centrum Nowego Jorku ma miejsce potężna eksplozja. Terrorysta przedstawiający się jako Simon Gruber (Jeremy Irons) od pewnego czasu detonuje bomby w najbardziej ruchliwych punktach miasta. Tym razem grozi podłożeniem ładunku wybuchowego w jednej ze szkół. Zaskoczona i zdezorientowana policja prosi o pomoc bardzo operatywnego, obdarzonego niezwykłą intuicją zawodową porucznika Johna McClane'a (Bruce Willis). Nieoczekiwanie jego sprzymierzeńcem staje się czarnoskóry Zeus Carver (Samuel L. Jackson), właściciel sklepu elektronicznego. Tymczasem Gruber umieszcza kolejne bomby w metrze i przedszkolu, zmuszając przeciwników do morderczego wyścigu z czasem...

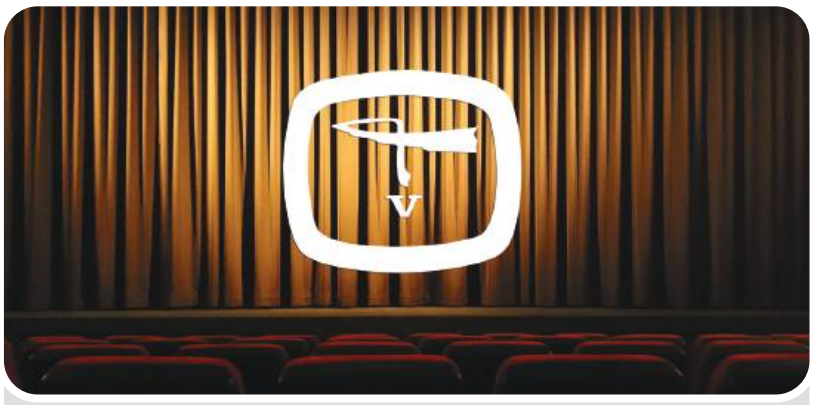

TEATR TELEWIZJI
MORD W HURTOWNI
PONIEDZIAŁEK 25.9 GODZ. 21.10, TVP1

Współczesna wersja spektaklu kryminalnego napisanego w latach 60. przez Marka Domańskiego, którą wyreżyserował Adam Sajnuk. Kapitan milicji prowadzi śledztwo w sprawie morderstwa. Ofiarą mordu w hurtowni jest sekretarz rady zakładowej. W trakcie przesłuchań pracowników i klientki kapitan ujawnia korupcję, nadużycia finansowe i przestępstwa gospodarcze popełniane w majestacie prawa. Całą intrygę wieńczy zaskakująca puenta. Obsada spektaklu: Mariusz Ostrowski, Kamilla Baar, Izabela Dąbrowska, Mirosław Konarowski, Wojciech Brzeziński, Agnieszka Bogdan. Przedstawienie realizowane w studio w formule na żywo otwiera cykl „Teatr sensacji. Powrót Kobry".

eprasa.pl 205e061fe8

Programy autorów „Codziennej” i „Gazety Polskiej” zostały wyróżnione na czerwono.

Świat należy do ciebie
godz. 0.45

Pitbull. Ostatni pies
godz. 23.35

Dowody zbrodni
godz. 1.25

Wschodzące słońce
godz. 22.10

Dziennikarski poker
godz. 18.25

Korona królów. Jagiellonowie
godz. 16.00

TVP 1

RANO
- **08:00** Wiadomości
- **08:10** Kwadrans polityczny
- **08:25** Informacje kulturalne
- **08:40** Ranczo (34) - serial
- **09:40** Komisarz Alex (75) - serial
- **10:35** Ojciec Mateusz (201) - serial
- **11:25** Korona królów. Jagiellonowie (77) - serial
- **12:00** Wiadomości
- **12:10** Agrobiznes
- **12:30** Agropogoda
- **12:35** Magazyn rolniczy
- **12:55** Natura w Jedynce

PO POŁUDNIU
- **14:00** Złoty chłopak (22) - serial
- **15:00** Wiadomości
- **15:10** Pogoda
- **15:20** Alarm!
- **15:35** Gra słów. Krzyżówka - teleturniej
- **16:05** Dziedzictwo (118) - serial
- **17:00** Teleexpress
- **17:20** Jaka to melodia? - pr. rozryw.
- **17:55** Klan (4191) - serial
- **18:25** Leśniczówka (746) - serial
- **19:00** Jeden z dziesięciu - teleturniej

WIECZOREM
- **19:30** Wiadomości
- **20:15** Alarm!
- **20:30** Korona królów. Jagiellonowie (78) - serial
- **21:10** Reset (13) - serial dok.
- **22:30** Lokatorka (3) - serial
- **23:25** Resortowe dzieci
- **23:55** Magazyn śledczy Anity Gargas
- **00:45** Świat należy do ciebie - komedia kryminalna, Francja 2018
- **02:30** Chichot losu (9) - serial
- **03:25** Chichot losu (10) - serial

TVP 2

RANO
- **06:55** Rodzinka.pl (241) - serial
- **07:55** Pytanie na śniadanie
- **10:35** Panorama
- **10:40** Pytanie na śniadanie
- **11:15** Czas w las
- **11:50** Barwy szczęścia (2846) - serial
- **12:30** Koło fortuny - teleturniej
- **13:15** Akacjowa 38 (183) - serial
- **14:05** Va banque - teleturniej
- **14:35** Na sygnale (201) - serial
- **15:05** Krok od nieba (22) - serial
- **16:00** Koło fortuny - teleturniej
- **16:35** Familiada - teleturniej

PO POŁUDNIU
- **17:15** Zakazany owoc (310) - serial
- **18:00** Panorama
- **18:20** Va banque - teleturniej
- **18:45** Akacjowa 38 (188) - serial
- **19:35** Barwy szczęścia (2846) - serial
- **20:10** Barwy szczęścia (2847) - serial
- **20:45** Kulisy serialu „M jak miłość”
- **20:55** M jak miłość (1744) - serial
- **21:55** Na sygnale (474) - serial
- **22:35** Echo serca (5) - serial

WIECZOREM
- **23:35** Pitbull. Ostatni pies - film sensacyjny, Polska 2018. Kiedy ginie Soczek, partner Majamiego, policjanci z wydziału terroru rozpoczynają śledztwo. Schwytanie sprawcy uważają nie tylko za swój obowiązek, ale też punkt honoru.
- **01:50** Mandarynki - dramat obyczajowy, Estonia/Gruzja 2013
- **03:25** Max Factor - film dokumentalny, USA 2018

TVN

RANO
- **06:50** Kuchenne rewolucje - pr. rozryw.
- **07:45** Dzień dobry TVN
- **11:55** Ukryta prawda (1539) - serial
- **13:00** Ukryta prawda (1349) - serial
- **14:05** Zapisane w gwiazdach (6) - serial
- **15:10** Ten moment (46) - serial
- **15:45** Kuchenne rewolucje - pr. rozryw.
- **16:50** Detektywi (11) - serial
- **17:55** Ukryta prawda (1540) - serial

PO POŁUDNIU
- **19:00** Fakty
- **19:25** Sport
- **19:30** Pogoda
- **19:55** Uwaga!
- **20:15** Na Wspólnej (3695) - serial
- **20:55** Milionerzy - teleturniej
- **21:35** Ślub od pierwszego wejrzenia - reality show
- **22:40** Kuba Wojewódzki - talk-show
- **23:45** Superwizjer - magazyn reporterów

WIECZOREM
- **00:20** Pati (4) - serial
- **01:25** Dowody zbrodni 4 (8) - serial
  Lilly Rush, ambitna detektyw, wraz z grupą policjantów filadelfijskiego wydziału zabójstw zajmują się rozwiązywaniem niewyjaśnionych zagadek z przeszłości.
- **02:25** Co za kabaret! - serial dok.
- **03:25** Szpital (204) - serial
- **04:25** Recepta na stary dom - pr. rozryw.

POLSAT

RANO
- **06:00** Nowy dzień
- **08:40** Malanowski i partnerzy (392) - serial
- **09:10** Malanowski i partnerzy (393) - serial
- **09:40** Sekrety rodziny (213) - serial
- **10:40** Dlaczego ja? (1184) - serial
- **11:40** Gliniarze (577) - serial
- **12:50** Wydarzenia
- **13:20** Interwencja
- **13:40** Trudne sprawy (1208) - serial
- **14:40** Dlaczego ja? (1254) - serial

PO POŁUDNIU
- **15:50** Wydarzenia
- **16:10** Pogoda
- **16:15** Interwencja
- **16:30** Na ratunek 112 (830) - serial
- **17:00** Gliniarze (839) - serial
- **18:00** Pierwsza miłość (3657) - serial
- **18:50** Wydarzenia
- **19:25** Gość „Wydarzeń”
- **19:45** Sport
- **19:55** Pogoda
- **20:05** Ninja Warrior Polska - reality show

WIECZOREM
- **22:10** Wschodzące słońce - thriller, USA 1993. W USA trwają negocjacje w sprawie dużego przetargu dla japońskiego przedsiębiorstwa. W czasie uroczystego bankietu dochodzi do tajemniczego morderstwa.
- **01:05** Szklana pułapka 3 - film sensacyjny, USA 1995
- **03:45** Nasz nowy dom - reality show

REPUBLIKA

RANO
- **07:00** Transmisja mszy świętej z Jasnej Góry
- **07:35** Polska na dzień dobry
- **10:00** W punkt
- **11:10** Dzień z Republiką
- **15:00** Koronka do Miłosierdzia Bożego
- **15:20** Republika po południu - popołud. serwis inform.
- **15:35** Republika po południu
- **16:00** Republika po południu - popołud. serwis inform.
- **16:15** Republika po południu
- **17:00** Republika po południu - popołud. serwis inform.

PO POŁUDNIU
- **17:15** Wolne głosy
- **17:55** Wolne głosy - zagranica
- **18:15** Ekonomia raport - flash
- **18:25** Dziennikarski poker
- **19:00** Dzisiaj - główne wydanie serwisu informacyjnego
- **19:35** Sport w Republice
- **19:40** Prognoza pogody
- **19:45** Referendum
- **20:00** W punkt
- **21:15** Mówi się…
- **22:00** Referendum
- **22:15** Na pomoc!

WIECZOREM
- **22:35** Biznes Polska
- **23:00** Dzisiaj - serwis inform.
- **23:30** Poland Daily
- **23:40** Poland Daily - Weather
- **23:42** Poland Daily - Business
- **23:50** Poland Daily - Weather
- **23:52** Poland Daily - Culture
- **00:05** Poland Daily - History
- **00:10** Poland Daily - Travel
- **00:25** Ekonomia raport - flash
- **00:30** Biznes Polska
- **00:55** Poland Daily - Culture
- **01:05** Poland Daily - Travel
- **01:25** Dokument w Republice

POLONIA

RANO
- **07:00** Kaliber - reportaż
- **07:30** Pytanie na śniadanie
- **10:35** Panorama
- **10:40** Pytanie na śniadanie
- **11:10** Kamperem po południu
- **11:30** Barwy szczęścia (2827) - serial
- **12:00** Wiadomości
- **12:15** Dom (23) - serial
- **14:05** Polskie Parki Narodowe: Drawieński Park Narodowy
- **14:40** Paryż. Śladami Chopina
- **15:00** Wiadomości
- **15:15** Zaczarowany świat...

PO POŁUDNIU
- **15:35** Szkoła z Kleksem Bystrzakiem
- **16:00** Korona królów. Jagiellonowie (55) - serial
- **16:30** Barwy szczęścia (2827) - serial
- **17:00** Teleexpress
- **17:20** Studio Wschód
- **17:55** Nad Niemnem - magazyn Polaków na Białorusi
- **18:10** Studio Lwów
- **18:30** Informacje kulturalne
- **18:45** Czym żyje świat
- **19:05** Gra słów. Krzyżówka

WIECZOREM
- **19:30** Wiadomości
- **20:20** Ojciec Mateusz (243) - serial
- **21:10** Ojciec Mateusz (244) - serial
- **22:05** Polonia 24
- **22:35** Wyszyński - dobry kontakt w niebie - film dokumentalny, Polska 2021
- **23:30** Leśniczówka (597) - serial
- **00:00** Midnight News
- **00:35** Gra słów. Krzyżówka - teleturniej
- **01:00** Studio Lwów

TRWAM

RANO
- **08:00** Informacje dnia
- **08:15** Polski punkt widzenia
- **08:35** W Solankowej Dolinie
- **09:00** Papież Polak do rodaków
- **09:45** Muzyczne chwile
- **10:00** Informacje dnia
- **10:15** Jak my to widzimy
- **10:45** Zew natury
- **11:05** Mocni w wierze
- **11:40** Ma się rozumieć
- **12:00** Anioł Pański
- **12:03** Informacje dnia
- **12:20** Oto ja, poślij mnie!
- **13:30** Msza święta z Jasnej Góry

PO POŁUDNIU
- **14:30** Polska Jerozolima
- **15:25** Duszpasterz
- **15:50** Ma się rozumieć
- **16:00** Informacje dnia
- **16:10** Jestem mamą
- **16:25** Przyroda w obiektywie
- **16:40** Zdrowie z Bożej Apteki
- **16:55** Życie według świętego Jana Pawła II
- **17:10** Prosto o gospodarce
- **17:30** Zostań żołnierzem RP
- **17:45** Muzyczne chwile
- **18:00** Anioł Pański
- **18:05** Informacje dnia

WIECZOREM
- **18:15** Ze szkolnej ławki
- **19:30** Każdy maluch to potrafi
- **19:45** Modlitwa z udziałem dzieci
- **20:00** Informacje dnia
- **20:20** Różaniec
- **20:50** Myśląc historia
- **21:00** Apel Jasnogórski
- **21:20** Informacje dnia
- **21:40** Polski punkt widzenia
- **22:00** Rodzina Połanieckich
- **23:20** Królowo Polski przyrzekamy
- **00:00** Słowo życia
- **00:05** Świat w obrazach
- **00:10** Informacje dnia

HISTORIA

RANO
- **07:00** Był taki dzień: 26 września
- **07:10** Stulecie Winnych (21) - serial
- **08:00** Flesz historii
- **08:25** Historia Polski: Kobiety i wojna
- **09:30** Informacje kulturalne
- **09:50** Wszystkie kolory świata
- **10:50** 300 milionów lat
- **11:45** Krótka historia: Muzy Naczelnika Kościuszki
- **11:55** Przypadek Polski. Polityka i idee
- **12:20** Panny i wdowy (4) - serial

PO POŁUDNIU
- **13:15** Historia w postaciach zapisana
- **15:15** Wojna polska 1939. Dzień po dniu
- **15:40** Serce dla Polski. Karolina Kaczorowska - dok.
- **16:40** Praskie pożegnania - dok.
- **17:05** Historia Polski: Na północ od piekła
- **18:10** Paleta dziejów: Wizja
- **18:30** Było, nie minęło - kronika zwiadowców historii
- **19:05** Stulecie Winnych 2 (22) - serial

WIECZOREM
- **20:05** Bałkany w ogniu: Jugosłowiańska beczka prochu
- **21:05** Vabank - komedia sensacyjna, Polska 1981
- **22:55** Kalendarium Powstania Warszawskiego
- **23:00** Nie tylko Gustlik - reportaż
- **00:00** A więc wojna
- **00:10** Wszystkie kolory świata: Riwiera Włoska
- **01:15** Było, nie minęło - kronika zwiadowców historii
- **01:55** Wojna w eterze

TVP INFO

RANO
- **08:00** Jedziemy dalej
- **08:18** Minęła ósma
- **08:09** Poranek TVP Info
- **08:39** Poranek TVP Info
- **08:45** Flesz info
- **09:00** Serwis info, pogoda
- **09:11** Minęła dziewiąta
- **10:00** Serwis info
- **10:25** Pogoda info
- **10:29** Serwis info
- **10:50** Pogoda info
- **11:00** Serwis info
- **11:30** Serwis info, pogoda
- **12:00** Serwis info

PO POŁUDNIU
- **12:25** Pogoda info
- **12:30** Serwis info, pogoda
- **13:00** Serwis info
- **15:00** Serwis info
- **15:20** Pogoda info
- **15:29** Info dzień
- **15:59** Info dzień
- **17:00** Teleexpress
- **17:15** Teleexpress extra
- **17:32** O co chodzi
- **18:00** Panorama
- **18:20** Panorama opinii
- **18:37** O tym się mówi
- **19:30** Wiadomości

WIECZOREM
- **20:03** Gość „Wiadomości”
- **20:15** Minęła dwudziesta
- **21:00** Fakty czy kłamstwa
- **21:10** Reset
- **22:20** Debata po filmie „Reset”
- **22:50** Jak oni kłamią
- **23:00** Info wieczór
- **23:35** W akcji
- **23:55** Serwis info
- **00:03** Wiadomości
- **00:31** Gość „Wiadomości”
- **00:46** Reset
- **01:56** Debata po filmie „Reset”
- **02:26** Jak oni kłamią

KINO POLSKA

RANO
- **06:00** Polak potrafi - serial dok.
- **06:45** Dzięcioł - komedia, Polska 1970
- **08:40** Wierna rzeka - dramat historyczny, Polska 1983
- **11:40** Urodziny młodego warszawiaka - dramat wojenny, Polska 1980
- **13:45** Ostatnie dni - film wojenny, Polska 1969
- **15:20** Stawka większa niż życie (12) - serial
- **16:50** Premiera: Stawka większa niż życie (13) - serial

PO POŁUDNIU
- **18:05** Kabaretowy rejs - pr. rozryw.
- **19:05** Kabaretowy rejs - pr. rozryw.
- **20:00** Znachor - dramat obyczajowy, Polska 1981
- **22:50** Fuks - komedia sensacyjna, Polska 1999. Aleks skończył właśnie osiemnaście lat. Realizuje przebiegłą intrygę, aby zemścić się na człowieku, którego nienawidzi. Zamierza okraść z grubej gotówki znanego biznesmena-gangstera Bagińskiego, o którym wiadomo, że prowadzi brudne interesy.

WIECZOREM
- **00:40** Last Minute - komedia, Polska 2013
- **02:15** Milioner - film obyczajowy, Polska 1977
- **04:25** Mirra - etiuda filmowa, Polska 2020
- **04:50** Wracając do Marka - film dokumentalny, Polska 2002

KULTURA

RANO
- **07:00** Muzyczne poranki
- **08:00** Trzeci punkt widzenia - pr. publ.
- **08:40** Informacje kulturalne
- **09:10** Szczęśliwy brzeg - film psychologiczny, Polska 1983
- **11:00** Rodzina Kanderów (1) - serial
- **12:10** Legendarne hollywoodzkie pary: Ali McGraw i Steve McQueen
- **13:20** Wydarzenie aktualne
- **13:45** Inny świat - film dokumentalny, Polska 2012

PO POŁUDNIU
- **15:35** Informacje kulturalne
- **16:05** Dzieci i ryby - komedia obyczajowa, Polska 1996
- **17:55** Res Poloniae. O Polsce z oddali: Ruta Kamińska - wywiad
- **18:35** Stawka większa niż życie (4) - serial
- **20:00** Teatr Telewizji: Nocną porą - sztuka Rebeki Lenkiewicz
- **21:20** Informacje kulturalne
- **21:50** Międzynarodowy Festiwal Telewizyjny - Heart of Europe - studio festiwalowe

WIECZOREM
- **22:20** Lekkie obyczaje: Zapnijcie pasy - dramat obyczajowy, Włochy 2014
- **00:25** Kino mocnych wrażeń: Flic Story - dramat sensacyjny, Francja/Włochy 1975, wyk. Alain Delon, Jean-Louis Trintignant, Renato Salvatori, Claudine Auger
- **02:25** Panorama kina polskiego: Wierna rzeka - dramat historyczny, Polska 1983

PULS

RANO
- **06:00** Kobra - oddział specjalny (10) - serial
- **07:00** Kobra - oddział specjalny (11) - serial
- **08:00** Lombard. Życie pod zastaw (673) - serial
- **09:00** Kurierzy (54) - serial
- **10:00** Zbuntowany anioł (46) - serial
- **11:00** Zbuntowany anioł (47) - serial
- **12:00** Zaklinaczka duchów (53) - serial
- **13:00** Zaklinaczka duchów (54) - serial

PO POŁUDNIU
- **14:00** Lombard. Życie pod zastaw (245) - serial
- **15:00** Lombard. Życie pod zastaw (246) - serial
- **16:00** Kurierzy (55) - serial
- **17:00** Kurierzy (56) - serial
- **18:00** Lombard. Życie pod zastaw (675) - serial
- **19:00** Lombard. Życie pod zastaw (676) - serial
- **20:00** Do utraty sił - dramat obyczajowy, Hongkong/USA 2015, wyk. Jake Gyllenhaal, Rachel McAdams. Pomimo przeciwności losu bokser stara się powrócić na szczyt i odzyskać dobre imię.

WIECZOREM
- **22:25** Champion 2 - dramat sensacyjny, USA 2006
- **00:25** Pod ścianą - film sensacyjny, Kanada/USA 2011
- **02:25** Dzielnica strachu (173) - serial
- **03:25** Lombard. Życie pod zastaw (243) - serial

Program telewizyjny nie zawiera zmian w ramówkach poszczególnych stacji dokonanych po zamknięciu numeru.

eprasa.pl 205e061fe8

Rozwydrzony kanarek
godz. 12.20

Ranczo
godz. 10.35

Policjantki i Policjanci
godz. 15.55

TVP Dokument

RANO

06:00 Dzika Polska
06:30 Podróże z historią
07:05 Notacje
07:20 Zakochaj się w Polsce
07:55 Weterynarze z sercem
08:25 Świat według Tesli - dok.
09:40 Uroczysko z przypadku - dok.
10:40 Planeta skarbów: Azja Południowo-Wschodnia
11:40 Legenda czy rzeczywistość? - reportaż
12:20 Rozwydrzony kanarek. Rzecz o Konstantym Ildefonsie Gałczyńskim

PO POŁUDNIU

13:05 Jakiego koloru jest miłość? - dok.
14:05 Czyściciele natury - dok.
15:05 Dzika Wielka Brytania: Wiejskie życie
16:05 Sekrety człowieka z Cheddar - dok.
17:05 Nowy Jork w 24 godziny
17:35 Hongkong w 24 godziny
18:05 Hannibal Hopkins i Sir Anthony - dok.
19:10 Wszystkie kolory świata: Wybrzeże Kości Słoniowej - afrykańska mozaika

WIECZOREM

20:15 Irlandia Północna - niekończąca się wojna - dok.
21:25 Na granicy - dok.
22:30 Szerokie tory
23:10 Polowanie na ISIS - dok.
00:15 Powstanie Warszawskie dzień po dniu
00:25 Żywioł - reportaż
00:55 Bocznica - dok.
01:50 Było, nie minęło - kronika zwiadowców historii
02:20 Kochankowie z lasu - dok.
03:10 Przyjaciele na 33 obroty

TVP Seriale

RANO

05:55 Rodzinka.pl (215) - serial
06:30 Na sygnale (356) - serial
07:00 Na sygnale (357) - serial
07:35 Ojciec Mateusz (157) - serial
08:30 Komisarz Alex (50) - serial
09:25 Złotopolscy (855) - serial
10:00 Klan (766) - serial
10:35 Ranczo (29) - serial
Lucy Wilska, Amerykanka polskiego pochodzenia, przybywa do Polski z zamiarem zmiany życia po rozwodzie. Przyjeżdża do niewielkiej miejscowości Wilkowyje, gdzie mieści się zrujnowany dworek, który odziedziczyła po zmarłej prababci. Po zapoznaniu się z urokiem Wilkowyj postanawia zamieszkać na wsi.

PO POŁUDNIU

11:30 M jak miłość (1743) - serial
12:25 Rodzinka.pl (216) - serial
13:00 Rodzinka.pl (217) - serial
13:40 Ojciec Mateusz (67) - serial
14:35 Ojciec Mateusz (68) - serial
15:30 Komisarz Alex (51) - serial
16:15 Na sygnale (358) - serial
16:50 Na sygnale (359) - serial
17:30 Ranczo (30) - serial
18:30 Ranczo (31) - serial
19:30 Ojciec Mateusz (69) - serial
20:30 Ojciec Mateusz (158) - serial

WIECZOREM

21:30 Ranczo (32) - serial
22:30 Ranczo (33) - serial
23:30 Ojciec Mateusz (70) - serial
00:25 Na dobre i na złe (890) - serial
01:30 Czas honoru. Powstanie (9) - serial

TV 4

RANO

06:00 Strażnik Teksasu (10) - serial
07:00 Strażnik Teksasu (11) - serial
08:00 Nasz nowy dom - reality show
09:00 Pierwsza miłość (3656) - serial
09:50 Łowcy skarbów. Kto da więcej? - reality show
10:50 Kochane pieniądze - serial dok.
11:50 Policjantki i Policjanci (102) - serial

PO POŁUDNIU

12:55 Detektywi w akcji (144) - serial
13:55 STOP Drogówka
14:55 STOP Drogówka
15:55 Policjantki i Policjanci (1061) - serial
17:00 Pomóż mi - serial dok.
18:00 Łowcy skarbów. Kto da więcej? - reality show
19:00 Policjantki i Policjanci (1062) - serial

WIECZOREM

20:00 Sprawiedliwi - Wydział Kryminalny (715) - serial
21:00 Love Island. Wyspa miłości - reality show
22:00 Krejzi patrol (27) - serial
22:30 Krejzi patrol (28) - serial
23:05 Oldboy: Zemsta jest cierpliwa - dramat sensacyjny, USA 2013
01:20 Fabryka jedzenia (21) - serial dok.
01:50 Fabryka jedzenia (22) - serial dok.
02:20 Śmierć na 1000 sposobów (4) - serial dok.
02:50 Trans World Sport
03:55 SuperLudzie - serial dok.

TVP SPORT

RANO

05:30 Sportowy wieczór
06:05 Megafights - walki stulecia: Sergio Martinez - Darren Barker - magazyn bokserski
08:40 Siatkówka kobiet: Turniej kwalifikacyjny do igrzysk olimpijskich w Paryżu
10:30 Piłka nożna: 2. liga - mecz: GKS Jastrzębie - Olimpia Grudziądz
12:35 Kolarstwo kobiet: Mistrzostwa Europy - Drenthe 2023
14:00 Niezwykłe historie Biało-Czerwonych

PO POŁUDNIU

14:30 Badminton: LOTTO Ekstraliga - mecz: AZS UM Łódź - UKS Unia Bieruń
17:30 Piłka nożna kobiet: Liga Narodów - studio
17:55 Piłka nożna kobiet: Liga Narodów - mecz: Polska - Ukraina
20:30 Retro TVP Sport - magazyn sportowy
22:15 Sportowy wieczór
22:55 Piłka nożna kobiet: Liga Narodów - mecz: Polska - Ukraina

WIECZOREM

00:55 Piłka nożna: Mistrzostwa świata U-20 - Argentyna 2023 - mecz finałowy: Urugwaj - Włochy

03:00 Piłka nożna: Mistrzostwa Europy U-19 - Malta 2023 - mecz finałowy: Portugalia - Włochy

POLSAT SPORT

06:00 Siatkówka kobiet: Turniej kwalifikacyjny do igrzysk olimpijskich w Paryżu
08:30 Boks: Gala Polsat Boxing Promotions 12 w Lublinie - waga półciężka: Paweł Czyżyk - Dragan Lepei 05.11.2022

11:00 Cafe Futbol - magazyn piłkarski
12:30 Siatkówka kobiet: Turniej kwalifikacyjny do igrzysk olimpijskich w Paryżu
15:00 Siatkówka kobiet: Turniej kwalifikacyjny do igrzysk olimpijskich w Paryżu
17:50 Piłka nożna: Puchar Polski - mecz 1. rundy: Concordia Elbląg - Widzew Łódź
20:20 Piłka nożna: Puchar Polski - mecz 1. rundy: Jagiellonia Białystok - Śląsk Wrocław
23:00 Siatkówka kobiet: Turniej kwalifikacyjny do igrzysk olimpijskich w Paryżu
01:00 Boks: Polsat Boxing Promotions 13 w Gliwicach - waga superśrednia: Osleys Iglesias - Andrii Velikovskiy 09.12.2022
02:25 Piłka nożna: Copa Sudamericana - mecz półfinałowy: SC Corinthians Paulista - Fortaleza FC

TVP 3

08:00 Warszawski dzień
10:00 TVP 3 Info
10:15 Salon polityczny Trójki
10:30 Kurier Warszawy i Mazowsza
10:35 TVP 3 Info
11:00 Antenowe remanenty
11:15 TVP 3 Info
12:30 Kurier Warszawy i Mazowsza
12:45 Express regionów
12:55 Agrobiznes extra
14:15 Na zdrowie
14:30 Kurier Warszawy i Mazowsza
14:45 Express regionów
15:00 Koronka do Miłosierdzia Bożego
15:20 Kościół z bliska
16:00 Express regionów flesz
16:05 Echa dnia
16:30 Kurier Warszawy i Mazowsza
16:45 Express regionów
17:00 Muzyczny poWiernik
17:12 Miejsca znane i nieznane
17:30 Kurier Warszawy i Mazowsza
17:39 Wojenna Warszawa
18:00 Zawsze na temat
18:26 Raport na gorąco
18:30 Telewizyjny Kurier Warszawski
18:50 Kurier Mazowiecki
19:08 Wiadomości sportowe
19:11 Cywilizacja +
19:42 Warszawskie ulice
20:00 Twój wybór
20:30 Kurier Warszawy i Mazowsza
20:35 Przysięga - serial
21:28 Raport na gorąco
21:30 Kurier Warszawy i Mazowsza
21:46 Wiadomości sportowe
22:00 Studio LOTTO
22:10 Dziennik regionów
22:40 Kryminalna siódemka
22:55 Czyja będzie Polska?
23:20 Całkiem niezła historia
23:40 Sprawa dla reportera
00:35 Kasta - serial

SERIAL DOKUMENTALNY

RESET – ODC. 13

WTOREK 26.9 GODZ. 21.10, TVP1, TVP INFO

W drugiej serii cyklu autorzy serialu Michał Rachoń i Sławomir Cenckiewicz wracają do tematyki poruszonej już w pierwszej serii, czyli relacji polsko-rosyjskich w latach poprzedzających wybuch wojny na Ukrainie. Tydzień temu ujawnili dokumenty, które pokazują, że polsko-rosyjskie zbliżenie za czasów rządów PO-PSL było realizowane w tak newralgicznych sprawach, jak kwestia wojskowości, co mogło mieć ogromny wpływ na bezpieczeństwo Polaków. Przypomnieli, że polskie MON pod wodzą Bogdana Klicha proponowało parafowanie dwóch strategicznych umów w dziedzinie wojska z Federacją Rosyjską. Pierwsza z nich dotyczyła odnowienia umowy z 1993 r. między MON obu państw.

SERIAL

LOKATORKA – ODC. 3

WTOREK 26.9 GODZ. 22.30, TVP1

„Lokatorka" to serial, na który składają się trzy miniserie. Stanowią one opis polskiej rzeczywistości sprzed kilkunastu lat. Głównym tematem jest zderzenie ofiar nieuczciwej reprywatyzacji z tzw. systemem. W tym odcinku podkom. Anna Szerucka próbuje dociec, kto stoi za śmiercią Janiny Markowskiej. Niebawem zostaje mianowana szefową specgrupy do tej sprawy. Zagłębia się w tajniki nieuczciwej reprywatyzacji i mafijnych układów warszawskich. Spotyka się z córką Markowskiej, prowadzi przesłuchania podejrzanych i świadków. Zaniepokojeni szumem wokół śmierci lokatorki główni sprawcy przejmowania kamienic próbują zatrzeć ślady i skierować uwagę na swoich przeciwników.

KRYMINAŁ

PITBULL. OSTATNI PIES

WTOREK 26.9 GODZ. 23.35, TVP2

Film w reżyserii Władysława Pasikowskiego. W tajemniczych okolicznościach ginie skoczek, partner Majamiego. Stołeczni policjanci rozpoczynają dochodzenie, ale wydział jest osłabiony po zwolnieniach i reorganizacji. W tej sytuacji komendant (Marian Dziędziel) ściąga z prowincji do Warszawy doświadczonych funkcjonariuszy, którzy pomogą w śledztwie. Do sekcji rozpracowującej grupy pruszkowską i mokotowską dołączają Sławomir Desperski (Marcin Dorociński), Mirosław Saniewski (Krzysztof Stroiński) oraz Krzysztof Magiera „Quantico" (Rafał Mohr). Tymczasem między gangami dowodzonymi przez Gawrona (Cezary Pazura) i Juniora (Adam Woronowicz) wybucha wojna.

eprasa.pl 205e061fe8

Programy autorów „Codziennej" i „Gazety Polskiej" zostały wyróżnione na czerwono.

Przełęcz ocalonych
godz. 22.20

Na skrzydłach miłości
godz. 0.15

10 000 lat przed naszą erą
godz. 22.40

Joe Dirt
godz. 0.30

Dzisiaj – serwis informacyjny
godz. 19.00

Barwy szczęścia
godz. 11.30

TVP 1

RANO
- **08:00** Wiadomości
- **08:10** Kwadrans polityczny
- **08:25** Informacje kulturalne
- **08:40** Ranczo (35) - serial
- **09:40** Komisarz Alex (76) - serial
- **10:40** Ojciec Mateusz (202) - serial
- **11:25** Korona królów. Jagiellonowie (78) - serial
- **12:00** Wiadomości
- **12:10** Agrobiznes
- **12:35** Agropogoda
- **12:50** Natura w Jedynce
- **14:00** Złoty chłopak (23) - serial
- **15:00** Wiadomości

PO POŁUDNIU
- **15:10** Pogoda
- **15:20** Alarm!
- **15:35** Gra słów. Krzyżówka - teleturniej
- **16:05** Dziedzictwo (119) - serial
- **17:00** Teleexpress
- **17:15** Pogoda
- **17:20** Jaka to melodia? - pr. rozryw.
- **17:55** Klan (4192) - serial
- **18:25** Leśniczówka (747) - serial
- **19:00** Jeden z dziesięciu - teleturniej
- **19:30** Wiadomości

WIECZOREM
- **20:00** Pogoda
- **20:15** Alarm!
- **20:30** Korona królów. Jagiellonowie (79) - serial
- **21:10** Tu mówi Polska - pr. publ.
- **22:20** Przełęcz ocalonych - dramat wojenny, Australia/USA 2016
- **00:40** Festiwal Niepokorni Niezłomni Wyklęci
- **01:05** Kurierka - film animowany, Polska 2021
- **02:10** Tajemnice rodu Valentów (40) - serial

TVP 2

RANO
- **06:55** Rodzinka.pl (242) - serial
- **07:30** Pytanie na śniadanie
- **10:35** Panorama
- **10:45** Pytanie na śniadanie
- **11:15** Zaginione - odnalezione
- **11:50** Barwy szczęścia (2847) - serial
- **12:30** Koło fortuny - teleturniej
- **13:15** Akacjowa 38 (184) - serial
- **14:05** Va banque - teleturniej
- **14:35** Na sygnale (202) - serial
- **15:05** Krok od nieba (23) - serial
- **16:00** Koło fortuny - teleturniej
- **16:35** Familiada - teleturniej

PO POŁUDNIU
- **17:15** Zakazany owoc (311) - serial
- **18:00** Panorama
- **18:20** Va banque - teleturniej
- **18:45** Akacjowa 38 (189) - serial
- **19:35** Barwy szczęścia (2847) - serial
- **20:10** Barwy szczęścia (2848) - serial
- **20:55** Na dobre i na złe (891) - serial
- **21:55** Na sygnale (475) - serial
- **22:35** Echo serca (6) - serial
- **23:35** Gala Giganci Sportu Polska Press 2023 (skrót)

WIECZOREM
- **00:15** Na skrzydłach miłości - film obyczajowy, Kanada/USA 2020. Projektantka wnętrz Lily wraca do rodzinnej miejscowości, aby pomóc swojej cioci Maggie prowadzić pensjonat. Tam poznaje Marcusa, przystojnego pilota, którego praca z psami ratowniczymi zmienia jej podejście do życia.
- **01:50** Bolivar (43) - serial

TVN

RANO
- **05:50** Ukryta prawda (775) - serial
- **06:50** Kuchenne rewolucje - pr. rozryw.
- **07:45** Dzień dobry TVN
- **11:55** Ukryta prawda (1540) - serial
- **13:00** Ukryta prawda (1350) - serial
- **14:05** Detektywi (10) - serial
- **15:10** Ten moment (47) - serial
- **15:45** Kuchenne rewolucje - pr. rozryw.
- **16:50** Detektywi (12) - serial

PO POŁUDNIU
- **17:55** Ukryta prawda (1541) - serial
- **19:00** Fakty
- **19:35** Sport
- **19:45** Pogoda
- **19:55** Uwaga!
- **20:15** Na Wspólnej (3696) - serial
- **20:55** Milionerzy - teleturniej
- **21:35** Totalne remonty Szelągowskiej - pr. rozryw.

WIECZOREM
- **22:40** 10 000 lat przed naszą erą - film przyg., USA 2008. Młody myśliwy D'Leh jest członkiem plemienia, zamieszkującego odizolowaną wioskę w górach. Pewnego dnia grupa nieznanych wojowników napada na jego wioskę i porywa część mieszkańców, wśród nich piękną Evolet - jego miłość. D'Leh, staje na czele małego oddziału, który rusza w pogoń za porywaczami.
- **00:55** Superwizjer - magazyn reporterów
- **01:30** Dowody zbrodni (7) - serial

POLSAT

RANO
- **06:00** Nowy dzień
- **08:40** Malanowski i partnerzy (394) - serial
- **09:10** Malanowski i partnerzy (395) - serial
- **09:40** Sekrety rodziny (214) - serial
- **10:40** Dlaczego ja? (1185) - serial
- **11:40** Gliniarze (578) - serial
- **12:50** Wydarzenia
- **13:20** Interwencja - magazyn reporterów
- **13:40** Trudne sprawy (1209) - serial
- **14:40** Dlaczego ja? (1255) - serial

PO POŁUDNIU
- **15:50** Wydarzenia
- **16:10** Pogoda
- **16:15** Interwencja - magazyn reporterów
- **16:30** Na ratunek 112 (831) - serial
- **17:00** Gliniarze (840) - serial
- **18:00** Pierwsza miłość (3658) - serial
- **18:50** Wydarzenia
- **19:25** Gość „Wydarzeń"
- **19:45** Sport
- **19:55** Pogoda
- **20:05** The Real Housewives. Żony Warszawy - reality show

WIECZOREM
- **21:05** Temptation Island Polska - reality show
- **22:10** Swingersi - komedia, Łotwa/Polska 2020
- **00:30** Joe Dirt - komedia przygodowa, USA 2001. Joe, młody człowiek z prowincji, wyrusza do Los Angeles na poszukiwanie swych prawdziwych rodziców.
- **02:30** Underworld: Bunt Lykanów - horror, Nowa Zelandia/USA 2009

REPUBLIKA

RANO
- **07:00** Transmisja mszy świętej z Jasnej Góry
- **07:35** Polska na dzień dobry
- **10:00** W punkt
- **11:10** Dzień z Republiką
- **15:00** Koronka do Miłosierdzia Bożego
- **15:20** Republika po południu - popołud. serwis inform.
- **15:35** Republika po południu
- **16:00** Republika po południu - popołud. serwis inform.
- **16:15** Republika po południu
- **17:00** Republika po południu - popołud. serwis inform.

PO POŁUDNIU
- **17:15** Wolne głosy
- **17:55** Wolne głosy - zagranica
- **18:15** Ekonomia raport - flash
- **18:25** Dziennikarski poker
- **19:00** Dzisiaj - główne wydanie serwisu informacyjnego
- **19:35** Sport w Republice
- **19:40** Prognoza pogody
- **19:45** Referendum
- **20:00** W punkt

WIECZOREM
- **20:45** Pilnujmy Polski!
- **21:15** Mówi się…
- **22:00** Referendum
- **22:15** Konflikty po II wojnie światowej
- **22:35** Ekonomia raport
- **23:00** Dzisiaj - główne wydanie serwisu informacyjnego
- **23:30** Poland Daily
- **00:25** Ekonomia raport - flash
- **00:30** Ekonomia raport
- **00:55** Poland Daily - Culture
- **01:05** Poland Daily - Travel
- **01:25** Dokument w Republice
- **02:05** Dokument w Republice
- **03:00** Dzisiaj - główne wydanie serwisu informacyjnego

POLONIA

RANO
- **07:00** Qulszoł - kulinarne potyczki
- **07:30** Pytanie na śniadanie
- **10:35** Panorama
- **10:40** Pytanie na śniadanie
- **11:10** Studio Lwów
- **11:30** Barwy szczęścia (2828) - serial
- **12:00** Wiadomości
- **12:15** Ojciec Mateusz (243) - serial
- **13:05** Ojciec Mateusz (244) - serial
- **14:00** Wyszyński - dobry kontakt w niebie - film dokumentalny, Polska 2021

PO POŁUDNIU
- **15:00** Wiadomości
- **15:20** Animowanki
- **15:30** Mami Fatale
- **15:40** Go-tu-jemy - mag.
- **16:00** Korona królów. Jagiellonowie (56) - serial
- **16:30** Barwy szczęścia (2828) - serial
- **17:00** Teleexpress
- **17:20** Aleksandra Kurzak. Portret gwiazdy - reportaż
- **17:55** Kierunek Zachód
- **18:10** Magazyn z Wysp

WIECZOREM
- **18:30** Informacje kulturalne
- **18:45** Czym żyje świat
- **19:05** Gra słów. Krzyżówka - teleturniej
- **19:30** Wiadomości
- **20:00** Pogoda
- **20:05** Sport
- **20:20** Blondynka (71) - serial
- **21:10** Blondynka (72) - serial
- **22:05** Polonia 24
- **22:35** Reset (9) - serial
- **23:50** „Ja to mam szczęście!" - ulubione skecze
- **00:00** Midnight News

TRWAM

RANO
- **08:00** Informacje dnia
- **08:15** Polski punkt widzenia
- **08:35** Każdy maluch to potrafi
- **08:50** Słowo życia
- **09:00** Akita 101 Łez
- **09:30** Sanktuaria polskie
- **10:00** Audiencja generalna Ojca Świętego Franciszka
- **11:00** Marianie w Kazachstanie
- **11:25** Jestem mamą
- **11:40** Prosto o gospodarce
- **12:00** Anioł Pański
- **12:03** Informacje dnia
- **12:20** Kuźnia Redemptorystów

PO POŁUDNIU
- **13:10** Tajemnica Krzywego Lasu
- **13:30** Msza święta z Jasnej Góry
- **14:30** Rodzina Połanieckich
- **15:50** Ma się rozumieć
- **16:00** Informacje dnia
- **16:10** Na zdrowie
- **16:30** Zostawić ślad...
- **17:00** Po stronie prawdy
- **17:55** Kartka z kalendarza
- **18:00** Anioł Pański
- **18:05** Informacje dnia
- **18:15** Rozmowy niedokończone
- **19:30** Opowieści z Księgi Cnót
- **20:00** Informacje dnia

WIECZOREM
- **20:20** Różaniec
- **20:50** Myśląc Ojczyzna
- **21:00** Apel Jasnogórski
- **21:20** Informacje dnia
- **21:40** Polski punkt widzenia
- **22:00** Przygody pana Michała
- **22:30** Fatimskie orędzie nadziei
- **23:25** Ojcu Świętemu się nie odmawia...
- **00:00** Słowo życia
- **00:05** Świat w obrazach
- **00:10** Informacje dnia
- **00:30** Sanktuaria polskie
- **01:00** Anioł Pański

HISTORIA

RANO
- **07:00** Był taki dzień: 27 września
- **06:55** Kalendarium powstania warszawskiego
- **07:00** Stulecie Winnych (22) - serial
- **08:00** Korona Gór Polski
- **08:35** Historia Polski: Na północ od piekła
- **09:35** Informacje kulturalne
- **09:55** Wszystkie kolory świata
- **10:55** Estonia. Czekając na niedźwiedzia
- **11:45** Archiwum zimnej wojny: Dekada Reagana

PO POŁUDNIU
- **12:25** Panny i wdowy (5) - serial
- **13:15** Persowie. Historia Iranu
- **14:10** Opuszczone miejsca (4) - serial dok.
- **15:10** Wojna polska 1939. Dzień po dniu
- **15:35** Flesz historii - ekstra
- **15:45** Bałkany w ogniu
- **16:50** Historia Polski: Polskie Państwo Podziemne 1939-1945
- **18:00** Spór o historię: Ojcowie klęski 1939 roku
- **18:35** Ja cię uczyć każę

WIECZOREM
- **19:00** Stulecie Winnych 2 (23) - serial
- **19:55** Tajemnice szpiegów wojny: Szpieg, który ocalił świat
- **21:00** Tajne akta III Rzeszy: Aryjska rasa panów
- **22:00** Teatr Telewizji: Selekcja - sztuka na podstawie opowiadania Waldemara Łysiaka
- **23:55** Wszystkie kolory świata
- **00:55** A więc wojna
- **01:10** Żyć nie umierać. Długowieczni na Kaukazie

TVP INFO

RANO
- **08:00** Jedziemy dalej
- **08:15** Serwis Info
- **08:18** Minęła ósma
- **09:00** Serwis Info
- **09:11** Minęła dziewiąta
- **10:00** Serwis info
- **10:25** Pogoda info
- **10:29** Serwis info
- **10:50** Pogoda info
- **11:00** Serwis info
- **11:30** Serwis info, pogoda
- **12:00** Serwis info
- **12:25** Pogoda info
- **12:30** Serwis info, pogoda

PO POŁUDNIU
- **13:00** Serwis info
- **15:00** Serwis info
- **15:20** Pogoda info
- **15:29** Serwis info
- **15:59** Info dzień
- **17:00** Teleexpress
- **17:15** Teleexpress extra
- **17:32** O co chodzi
- **18:00** Panorama
- **18:20** Panorama opinii
- **18:37** O tym się mówi
- **19:30** Wiadomości
- **20:03** Gość „Wiadomości"
- **20:15** Minęła dwudziesta

WIECZOREM
- **21:00** Nie da się ukryć
- **21:25** Serwis Info
- **21:50** W tyle wizji
- **22:24** Serwis Info
- **22:30** W tyle wizji extra
- **23:00** Info wieczór
- **23:30** W akcji
- **23:50** Serwis info
- **00:03** Wiadomości
- **00:36** Gość „Wiadomości"
- **00:49** Pogoda Info
- **01:00** Minęła dwudziesta
- **01:55** W tyle wizji
- **02:30** Serwis Info

KINO POLSKA

RANO
- **06:00** Polak potrafi - dok.
- **06:45** Panny i wdowy - film historyczny, Polska 1991
- **09:45** Akademia Pana Kleksa: Przygoda księcia Mateusza (1) - film przygodowy, ZSRR/Polska 1983
- **11:35** Akcja Pensjonat - dokument fabularyzowany, Polska 2016
- **12:15** Jako w niebie, tak i w Komańczy - film dokumentalny, Polska 2017
- **13:30** Jeszcze raz - komedia romantyczna, Polska 2008

PO POŁUDNIU
- **15:20** Stawka większa niż życie (13) - serial
- **16:45** Premiera: Stawka większa niż życie (14) - serial
- **18:05** Kabaretowy rejs - pr. rozryw.
- **19:05** Kabaretowy rejs - pr. rozryw.
- **20:00** Kamper - dramat obyczajowy, Polska 2016
- **21:50** Chłopaki nie płaczą - komedia kryminalna, Polska 2000

WIECZOREM
- **23:50** Zgorszenie publiczne - komedia romantyczna, Polska 2009
- **01:45** Wściekły - film kryminalny, Polska 1979
- **03:50** W lesie dziś nie zaśnie nikt - horror, Polska 2021. Grupa nastolatków uzależnionych od technologii wyrusza na obóz offline. Wędrówka po lasach bez dostępu do telefonów komórkowych przybiera nieoczekiwany obrót.

KULTURA

RANO
- **07:00** Muzyczne poranki
- **07:15** Wędrowiec polski
- **08:10** Wydarzenie aktualne
- **08:35** Informacje kulturalne
- **09:05** Dzieci i ryby - komedia obyczajowa, Polska 1996
- **11:00** Rodzina Kanderów (2) - serial
- **12:15** La la la. Historia musicalu - dok., Francja 2019
- **13:25** Na kredyt - film obyczajowy, Polska 2008
- **14:10** Stawka większa niż życie (4) - serial

PO POŁUDNIU
- **15:35** Szatan z siódmej klasy - film przygodowy, Polska 2006
- **17:30** Księga przestrzeni - mag. kult.
- **18:05** Którędy po sztukę - mag. kult.
- **18:20** Herbert. Rekonstrukcja poety - koncert
- **20:00** Na wschód od Hollywood: Deva - dramat obyczajowy, Węgry 2018
- **21:20** Informacje kulturalne
- **21:50** Międzynarodowy Festiwal Telewizyjny - Heart of Europe

WIECZOREM
- **22:15** Genialna przyjaciółka 3 (1) - serial
- **23:15** Tanie dranie - Moroz i Kłopotowski komentują świat - talk-show
- **00:00** Więcej niż fikcja: Sztuka milczenia - film dokumentalny, Francja 2022
- **01:40** Jazz.pl Polskie Radio: Rojazzvitch by Rodziewicz
- **03:25** Zapnijcie pasy - dramat obyczajowy, Włochy 2014

PULS

RANO
- **06:00** Kobra - oddział specjalny (11) - serial
- **07:00** Kobra - oddział specjalny (12) - serial
- **08:00** Lombard. Życie pod zastaw (674) - serial
- **09:00** Kurierzy (55) - serial
- **10:00** Zbuntowany anioł (47) - serial
- **11:00** Zbuntowany anioł (48) - serial
- **12:00** Zaklinaczka duchów (54) - serial
- **13:00** Zaklinaczka duchów (55) - serial

PO POŁUDNIU
- **14:00** Lombard. Życie pod zastaw (246) - serial
- **15:00** Lombard. Życie pod zastaw (247) - serial
- **16:00** Kurierzy (56) - serial
- **17:00** Kurierzy (57) - serial
- **18:00** Lombard. Życie pod zastaw (676) - serial
- **19:00** Lombard. Życie pod zastaw (677) - serial

WIECZOREM
- **20:00** Hellboy - film SF, Francja/Bułgaria/Portugalia/Kanada/USA/Wielka Brytania 2019. Ukończywszy misję w Meksyku, Hellboy udaje się do Anglii, gdzie musi stawić czoła przywróconej do życia czarownicy, która zagraża ludzkości.
- **22:25** Ja, Frankenstein - horror, Australia/USA 2014
- **00:05** Dredd - thriller SF, RPA/Wielka Brytania/USA/Indie 2012
- **02:10** Dzielnica strachu (174) - serial

Program telewizyjny nie zawiera zmian w ramówkach poszczególnych stacji dokonanych po zamknięciu numeru.

eprasa.pl 205e061fe8

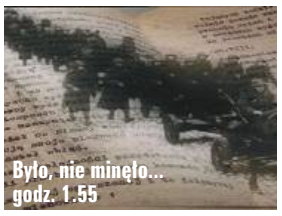

TVP Dokument

RANO

06:00 Dzika Polska
06:35 Podróże z historią
07:05 Notacje
07:20 Pomarańczowa alternatywa - dok.
07:45 Zakochaj się w Polsce
08:15 Weterynarze z sercem
08:45 Sekrety człowieka z Cheddar - dok.
09:40 Czyściciele natury - dok.
10:45 Nowy Jork w 24 godziny
11:15 Hongkong w 24 godziny
11:45 Żywioł - reportaż
12:10 Henryk Wars - pieśniarz Warszawy - dok.

PO POŁUDNIU

13:10 Bhutan, dyktatura szczęścia
14:10 Ropuchy i ludzie - dok.
15:10 Dzika Wielka Brytania: Miasta
16:10 Czy żółwie czeka zagłada? - dok.
17:10 Buenos Aires w 24 godziny
17:35 Sydney w 24 godziny
18:05 Hollywoodzkie szaleństwo Tiki - dok.
19:10 Wszystkie kolory świata: Normandia - kraina obfitości

WIECZOREM

20:15 Młodzi lekarze - serial
21:10 Młodzi lekarze - serial
22:10 Tajemnice Trzeciej Rzeszy. Poszukiwanie bomby Hitlera
23:15 Weterynarze z sercem
23:40 Powstanie Warszawskie dzień po dniu
23:55 Miasto Kazimierz pod Krakowem - reportaż
00:30 Notacje
00:45 Kamienna struna - dok.
01:55 Było, nie minęło - kronika zwiadowców historii

TVP Seriale

05:45 Rodzinka.pl (216) - serial
06:15 Na sygnale (357) - serial
Serial pokazujący działania ratowników medycznych. Obserwujemy pracę załóg karetek, które codziennie dostają wezwania do ratowania życia. Muszą podejmować szybkie i trudne decyzje.
06:50 Na sygnale (358) - serial
07:25 Ojciec Mateusz (158) - serial
08:25 Komisarz Alex (51) - serial
09:15 Złotopolscy (856) - serial
09:45 Klan (767) - serial
10:25 Ranczo (30) - serial
11:20 Na dobre i na złe (890) - serial
12:20 Rodzinka.pl (217) - serial
12:55 Rodzinka.pl (218) - serial
13:35 Ojciec Mateusz (68) - serial
14:30 Ojciec Mateusz (69) - serial
15:25 Komisarz Alex (52) - serial
16:20 Na sygnale (359) - serial
16:50 Na sygnale (360) - serial
17:30 Ranczo (31) - serial
18:30 Ranczo (32) - serial
19:35 Ojciec Mateusz (70) - serial
20:30 Ojciec Mateusz (159) - serial
21:30 Ranczo (33) - serial
22:30 Ranczo (34) - serial
23:30 Ojciec Mateusz (34) - serial
00:30 Dewajtis (2) - serial
01:25 PitBull (27) - serial
Serial opowiada o pracy warszawskich policjantów z wydziału zabójstw.
02:25 PitBull (28) - serial
03:25 Kolumbowie (5) - serial
04:30 Klan (767) - serial

TV 4

06:00 Strażnik Teksasu - serial
07:00 Strażnik Teksasu - serial
08:00 Nasz nowy dom - reality show
09:00 Pierwsza miłość (3657) - serial
09:50 Łowcy skarbów. Kto da więcej? - reality show
Uczestnicy programu przynoszą do weryfikacji różnego rodzaju przedmioty, znajdowane w zakamarkach strychów, piwnic czy w starych meblach. Znaleziska często okazują się mieć dużą wartość.
10:50 Kochane pieniądze - serial
11:50 Policjantki i Policjanci (103) - serial
12:55 Detektywi w akcji - serial
13:55 STOP Drogówka
14:55 STOP Drogówka
15:55 Policjantki i Policjanci (1062) - serial
17:00 Pomóż mi (18) - serial
18:00 Łowcy skarbów. Kto da więcej? - reality show
19:00 Policjantki i Policjanci (1063) - serial
20:00 Sprawiedliwi - Wydział Kryminalny (716) - serial
21:00 Love Island. Wyspa miłości - reality show
22:00 Krejzi patrol (29) - serial
22:30 Krejzi patrol (30) - serial
23:00 Underworld: Bunt Lykanów - horror, Nowa Zelandia/USA 2009
01:00 Fabryka jedzenia (23) - serial dok.
01:30 Fabryka jedzenia (24) - serial dok.

TVP SPORT

RANO

05:25 Sportowy wieczór
06:05 Megafights - walki stulecia: Andre Berto - Jan Zaveck - magazyn bokserski
08:35 Kajakarstwo górskie: Mistrzostwa świata - Lee Valley 2023 - kanadyjki
10:00 Piłka nożna kobiet: Liga Narodów - mecz: Polska - Ukraina
12:15 Kolarstwo kobiet: Mistrzostwa Europy - Drenthe 2023 - wyścig ze startu wspólnego

PO POŁUDNIU

13:50 Retro TVP Sport - magazyn
15:45 Piłka nożna kobiet: Liga Narodów - mecz: Polska - Ukraina
17:55 Siatkówka kobiet: Turniej kwalifikacyjny do igrzysk olimpijskich w Paryżu - mecz: Polska - USA
20:00 Piłka nożna: Liga Europy - mecz: Atalanta BC - Raków Częstochowa
22:00 Sportowy wieczór
22:40 Żużel: Indywidualne mistrzostwa Europy - runda finałowa w Pardubicach

WIECZOREM

00:55 Sporty walki: Gala Cave MMA w Grodzisku Mazowieckim
03:15 Piłka nożna: Mistrzostwa Europy U-21 - Rumunia i Gruzja 2023 - mecz finałowy: Anglia - Hiszpania

POLSAT SPORT

06:00 Siatkówka kobiet: Turniej kwalifikacyjny do igrzysk olimpijskich w Paryżu
08:30 Boks: Gala Polsat Boxing Promotions 8 w Toruniu - waga superśrednia: Ihosvany Garcia - Ryno Liebenberg 25.06.2022
11:00 Piłka nożna: FORTUNA Puchar Polski - mecz 1. rundy: Concordia Elbląg - Widzew Łódź
13:00 Piłka nożna: Puchar Polski - mecz 1. rundy: Jagiellonia Białystok - Śląsk Wrocław
15:30 Siatkówka kobiet: Turniej kwalifikacyjny do igrzysk olimpijskich w Paryżu
17:50 Piłka nożna: FORTUNA Puchar Polski - mecz 1. rundy: Górnik Łęczna - Cracovia

20:20 Piłka nożna: FORTUNA Puchar Polski - mecz 1. rundy: GKS Katowice - Górnik Zabrze
23:00 Boks
23:55 Piłka nożna: Copa Sudamericana - mecz półfinałowy: LDU Quito - Defensa y Justicia
02:25 Piłka nożna: Copa Libertadores - mecz półfinałowy: Fluminense FC - SC Internacional

TVP 3

08:00 Warszawski dzień
10:00 TVP 3 Info
10:15 Salon polityczny Trójki
10:30 Kurier Warszawy i Mazowsza
10:35 TVP 3 Info
11:00 Twój wybór: Extra
11:15 TVP 3 Info
12:30 Kurier Warszawy i Mazowsza
12:45 Express regionów
12:55 Agrobiznes extra
14:15 Masz prawo
14:30 Kurier Warszawy i Mazowsza
14:45 Express regionów
15:00 Koronka do Miłosierdzia Bożego
15:20 Dobre historie
15:50 Składka. Emerytura. Przyszłość
16:00 Express regionów
16:05 Echa dnia
16:30 Kurier Warszawy i Mazowsza
16:45 Express regionów
17:00 Reportaż
17:15 Wybieram zdrowie
17:30 Kurier Warszawy i Mazowsza
17:38 Ciemna strona
18:00 Zawsze na temat
18:26 Raport na gorąco
18:30 Telewizyjny Kurier Warszawski
18:50 Kurier Mazowiecki
19:08 Wiadomości sportowe
19:11 Program publicystyczny
19:37 Reportaż
20:00 Telekurier
20:30 Kurier Warszawy i Mazowsza
20:35 Przysięga - serial
21:28 Raport na gorąco
21:30 Kurier Warszawy i Mazowsza
21:46 Wiadomości sportowe
22:00 Studio LOTTO
22:10 Dziennik regionów
22:40 Kryminalna siódemka
22:55 Czarne chmury - serial
23:50 Jesień na ROD'os - serial
00:15 Urywki z rozrywki

DOKUMENTALNY
POMARAŃCZOWA ALTERNATYWA
ŚRODA 27.9 GODZ. 7.20, TVP DOKUMENT

Film o Pomarańczowej Alternatywie, młodzieżowym ruchu, który narodził się we Wrocławiu i rozprzestrzenił w innych miastach Polski, gdzie organizował uliczne happeningi. To etiuda studencka wyreżyserowana w 1988 r. przez Mirosława Dembińskiego. Realizacja filmu przysporzyła wielu kłopotów ekipie i szkole. Ekipę czterokrotnie zatrzymywała milicja. Raz operatorowi udało się nie wyłączyć kamery, co pozwoliło pokazać w filmie moment aresztowania i przesłuchań. Powstał niecodzienny, żywy zapis prezentujący działania Pomarańczowej Alternatywy w okresie poprzedzającym demokratyczny przełom w Polsce. Film zdobył kilka nagród na międzynarodowych festiwalach.

DOKUMENTALNY
LA LA LA. HISTORIA MUSICALU
ŚRODA 27.9 GODZ. 12.15, TVP KULTURA

„Musical to nie tylko zwykły gatunek filmowy, lecz także stan umysłu, rodzaj magii, który może dotyczyć wielu spraw" – przekonują twórcy tej ciekawej panoramy wyjątkowego gatunku filmowego. Film pełen jest wspomnień, fragmentów najbardziej znanych tytułów musicalowych, anegdot i muzyki, którą tak bardzo kochają widzowie. Od takich produkcji, jak „Dames" z 1934 r., „Kiss Me, Kate" z 1953 r., „Grease" z 1978 r., „Flashdance" z 1983 r., „Chicago" z 2003 r., aż po produkcje Bollywood. To wspaniałe przedstawienia w teatrach, widowiska telewizyjne oraz produkcje filmowe, takie jak zdobywca sześciu Oscarów „La la Land" o pianiście jazzowym zakochanym w początkującej aktorce.

SERIAL OBYCZAJOWY
NA DOBRE I NA ZŁE – ODC. 891
ŚRODA 27.9 GODZ. 20.55, TVP2

Falkowicz zakłada Fundację Tętnica i czeka na przyznanie grantu. Na dyżurze pacjentem profesora zostaje Adam, który skarży się na problemy z krążeniem. Twierdzi, że jest biznesmenem i cały czas kibicuje badaniom nad nowym lekiem. Niespodziewanie Sara informuje Falkowicza, że jest okazja, by kupić dla fundacji sprzęt po wyjątkowo niskiej cenie, ale trzeba wpłacić wysoką zaliczkę, i to jak najszybciej. A gdy Berezińska oznajmia, że jest gotowa przeznaczyć na ten cel swoje prywatne oszczędności, Andrzej namówiony przez nią oraz Adama do działania, wpłaca na konto fundacji okrągłą sumę. Gloria czeka na kolejną operację wszczepienia zastawki Mojżeszowi.

eprasa.pl 205e061fe8

Programy autorów „Codziennej” i „Gazety Polskiej” zostały wyróżnione na czerwono.

Komisarz Alex
godz. 9.40

Godziny – wyścig z czasem
godz. 23.10

Sala samobójców. Hejter
godz. 0.50

Erin Brockovich
godz. 22.10

Republika kultury
godz. 9.25

Krucjata. Prawo serii
godz. 20.20

TVP 1

RANO
- **08:00** Wiadomości
- **08:10** Kwadrans polityczny
- **08:25** Informacje kulturalne
- **08:40** Ranczo (36) - serial
- **09:40** Komisarz Alex (77) - serial
- **10:40** Ojciec Mateusz (203) - serial
- **11:25** Korona królów. Jagiellonowie (26) - serial
- **12:00** Wiadomości
- **12:10** Agrobiznes
- **12:30** Agropogoda
- **12:35** Magazyn rolniczy
- **12:55** Natura w Jedynce
- **14:00** Złoty chłopak (24) - serial

PO POŁUDNIU
- **15:00** Wiadomości
- **15:20** Alarm!
- **15:35** Gra słów. Krzyżówka - teleturniej
- **16:05** Dziedzictwo (120) - serial
- **17:00** Teleexpress
- **17:20** Jaka to melodia? - pr. rozryw.
- **17:55** Klan (4193) - serial
- **18:25** Leśniczówka (748) - serial
- **19:00** Jeden z dziesięciu - teleturniej
- **19:30** Wiadomości
- **20:05** Pogoda
- **20:10** Sport

WIECZOREM
- **20:15** Alarm!
- **20:35** Ojciec Mateusz (382) - serial
- **21:30** Sprawa dla reportera
- **22:30** Magazyn śledczy Anity Gargas
- **23:10** Ocaleni - reality show
- **00:10** Festiwal Niepokorni Niezłomni Wyklęci
- **00:30** Tanie dranie - Moroz i Kłopotowski komentują świat - talk-show
- **01:10** Resortowe dzieci
- **01:50** Archiwista 2 (3) - serial

TVP 2

RANO
- **06:55** Rodzinka.pl (243) - serial
- **07:30** Pytanie na śniadanie
- **10:40** Panorama
- **10:45** Pytanie na śniadanie
- **11:15** W kotle historii
- **11:50** Barwy szczęścia (2848) - serial
- **12:30** Koło fortuny - teleturniej
- **13:15** Akacjowa (185) - serial
- **14:05** Va banque - teleturniej
- **14:35** Na sygnale (203) - serial
- **15:05** Krok od nieba (24) - serial
- **16:00** Koło fortuny - teleturniej
- **16:35** Familiada - teleturniej

PO POŁUDNIU
- **17:15** Zakazany owoc (312) - serial
- **18:00** Panorama
- **18:20** Va banque - teleturniej
- **18:45** Akacjowa 38 (190) - serial
- **19:35** Barwy szczęścia (2848) - serial
- **20:10** Barwy szczęścia (2849) - serial
- **20:50** Postaw na milion - teleturniej
- **21:45** Polskie biesiady: Miłosna - koncert
- **23:10** Godziny - wyścig z czasem - dramat obyczajowy, USA 2013, wyk. Paul Walker, Genesis Rodriguez, Nancy Nave. Nowy Orlean pustoszy huragan. Młody mężczyzna decyduje się pozostać w miejskim szpitalu, by towarzyszyć swej nowo narodzonej córeczce podłączonej do respiratora.

WIECZOREM
- **01:00** Bolivar (44) - serial
- **02:00** Pitbull. Ostatni pies - film sensacyjny, Polska 2018

TVN

RANO
- **05:50** Ukryta prawda (776) - serial
- **06:50** Kuchenne rewolucje - pr. rozryw.
- **07:45** Dzień dobry TVN
- **11:55** Ukryta prawda (1541) - serial
- **13:00** Ukryta prawda (1351) - serial
- **14:05** Detektywi (11) - serial
- **15:10** Ten moment (48) - serial
- **15:45** Kuchenne rewolucje - pr. rozryw.
- **16:50** Zapisane w gwiazdach (7) - serial
- **17:55** Ukryta prawda (1542) - serial

PO POŁUDNIU
- **19:00** Fakty
- **19:35** Sport
- **19:45** Pogoda
- **19:55** Uwaga!
- **20:15** Na Wspólnej (3697) - serial
- **20:55** Milionerzy - teleturniej
- **21:35** Kuchenne rewolucje - pr. rozryw.
- **22:40** American Pie 2 - komedia, USA 2001

WIECZOREM
- **00:50** Sala samobójców. Hejter - dramat obyczajowy, Polska 2020, reż. Jan Komasa. Tomek Giemza zostaje przyłapany na plagiacie i wydalony ze studiów prawniczych. Postanawia jednak ukryć ten fakt i nadal pobierać pomoc finansową od Krasuckich. Wkrótce oszustwo jednak wychodzi na jaw.
- **03:40** Nauka jazdy - pr. rozryw.

POLSAT

RANO
- **06:00** Nowy dzień z Polsat News
- **08:40** Malanowski i partnerzy (396) - serial
- **09:10** Malanowski i partnerzy (397) - serial
- **09:40** Sekrety rodziny - serial
- **10:40** Dlaczego ja? (1186) - serial
- **11:40** Gliniarze (579) - serial
- **12:50** Wydarzenia
- **13:20** Interwencja - magazyn reporterów
- **13:40** Trudne sprawy (1210) - serial
- **14:40** Dlaczego ja? (1256) - serial

PO POŁUDNIU
- **15:50** Wydarzenia
- **16:10** Pogoda
- **16:15** Interwencja
- **16:30** Na ratunek 112 (832) - serial
- **17:00** Gliniarze (841) - serial
- **18:00** Pierwsza miłość (3659) - serial
- **18:50** Wydarzenia
- **19:25** Gość „Wydarzeń”
- **19:45** Sport
- **19:55** Pogoda
- **20:05** Nasz nowy dom - reality show

WIECZOREM
- **21:10** Przyjaciółki (258) - serial
- **22:10** Erin Brockovich - dramat obyczajowy, USA 2000, wyk. Julia Roberts. Erin Brockovich odkrywa, że jeden z zakładów koncernu Pacific Gas and Electric zatruwa środowisko naturalne, powodując, że wielu mieszkańców pobliskiego Hinkley choruje na raka. Erin postanawia pozwać potężną firmę.

REPUBLIKA

RANO
- **07:00** Transmisja mszy świętej z Jasnej Góry
- **07:35** Polska na dzień dobry
- **09:25** Republika kultury
- **90:45** Polska na dzień dobry
- **10:00** W punkt
- **10:40** Pilnujmy Polski!
- **11:10** Dzień z Republiką
- **15:00** Koronka do Miłosierdzia Bożego
- **15:20** Republika po południu - popołud. serwis inform.
- **15:35** Republika po południu
- **16:00** Republika po południu - popołud. serwis inform.

PO POŁUDNIU
- **16:15** Republika po południu
- **17:00** Republika po południu - popołud. serwis inform.
- **17:15** Wolne głosy
- **17:55** Wolne głosy - zagranica
- **18:15** Ekonomia raport - flash
- **18:25** Dziennikarski poker
- **19:00** Dzisiaj - główne wydanie serwisu informacyjnego
- **19:35** Sport w Republice
- **19:40** Prognoza pogody
- **19:45** Referendum
- **20:00** W punkt

WIECZOREM
- **21:15** Mówi się...
- **22:00** Referendum
- **22:15** Smaki lasu
- **22:35** Biznes Polska
- **23:00** Dzisiaj - główne wydanie serwisu informacyjnego
- **23:30** Poland Daily
- **00:25** Ekonomia raport - flash
- **00:30** Republika kultury
- **00:50** Biznes Polska
- **01:15** Poland Daily - Culture
- **01:25** Dokument w Republice
- **02:05** Dokument w Republice
- **03:00** Dzisiaj - serwis inform.

POLONIA

RANO
- **07:00** Prywatne życie zwierząt
- **07:30** Pytanie na śniadanie
- **10:35** Panorama
- **10:45** Pytanie na śniadanie
- **11:10** Nad Niemnem - magazyn Polaków na Białorusi
- **11:30** Barwy szczęścia (2829) - serial
- **12:00** Wiadomości
- **12:15** Blondynka (71) - serial
- **13:05** Blondynka (72) - serial
- **14:05** Giganci historii: Polskie formacje wojskowe podczas Wielkiej Wojny

PO POŁUDNIU
- **15:00** Wiadomości
- **15:20** Bajki naszych rodziców
- **16:00** Korona królów. Jagiellonowie - taka historia
- **16:30** Barwy szczęścia (2829) - serial
- **17:00** Teleexpress
- **17:20** Stacja innowacja
- **17:45** Polacy światu
- **17:55** W obiektywie Polonii
- **18:10** Wilnoteka
- **18:30** Informacje kulturalne
- **18:45** Czym żyje świat
- **19:05** Gra słów. Krzyżówka - teleturniej

WIECZOREM
- **19:30** Wiadomości
- **20:05** Pogoda
- **20:10** Sport
- **20:20** Krucjata. Prawo serii (7) - serial
- **21:10** Krucjata. Prawo serii (8) - serial
- **22:05** Polonia 24
- **22:35** Sądy, przesądy
- **00:00** Midnight News
- **00:35** Gra słów. Krzyżówka
- **01:00** Niezwykłe historie Biało-Czerwonych

TRWAM

RANO
- **08:00** Informacje dnia
- **08:15** Polski punkt widzenia
- **08:40** Bogumiła, czyli opowieść o Warszawskiej Syrenie
- **09:00** Na zdrowie
- **09:20** Opowieści z Księgi Cnót
- **09:50** Muzyczne chwile
- **10:00** Informacje dnia
- **10:15** Rozmowy niedokończone
- **11:25** Myśląc Ojczyzna
- **11:35** Przyroda i ludzie
- **12:00** Anioł Pański
- **12:03** Informacje dnia
- **12:20** Przygody pana Michała

PO POŁUDNIU
- **12:50** Prawda znalazła swój dom
- **13:20** Przegląd katolickiego tygodnika „Niedziela”
- **13:30** Msza święta z Jasnej Góry
- **14:20** Muzyczne chwile
- **14:35** Wołyń - nierozliczone ludobójstwo
- **15:50** Ma się rozumieć
- **16:00** Informacje dnia
- **16:10** Z wędką nad wodę
- **16:35** Regał
- **17:05** Akademia pro-life
- **17:30** Odpowiedzialni za Kościół
- **17:55** Kartka z kalendarza

WIECZOREM
- **18:00** Anioł Pański
- **18:05** Informacje dnia
- **18:15** Rozmowy niedokończone
- **19:30** Przyjaciele i bohaterowie
- **20:00** Informacje dnia
- **20:20** Różaniec
- **20:50** Myśląc historia
- **21:00** Apel Jasnogórski
- **21:20** Informacje dnia
- **21:40** Polski punkt widzenia
- **22:00** Przygody pana Michała
- **22:30** Gala operetkowa od Wiednia do Budapesztu
- **23:40** Cena życia

HISTORIA

RANO
- **07:00** Był taki dzień: 28 września
- **06:55** Stulecie Winnych (23) - serial
- **07:45** Flesz historii - ekstra
- **08:00** Historia Polski: Polskie Państwo Podziemne 1939-1945
- **09:10** Informacje kulturalne
- **09:30** Wszystkie kolory świata: Tohoku inna, dzika Japonia
- **10:25** Mój Tata - dok.
- **11:20** Ja cię uczyć każę
- **11:45** Zamki kresowe Rzeczypospolitej: Ostróg

PO POŁUDNIU
- **12:05** Królowa Bona (1) - serial
- **13:05** Flesz historii
- **13:30** Japońska wyprawa Joanny Lumley (1) - serial dok.
- **14:30** Giganci historii: Mitologia grecka - teleturniej
- **15:20** Przeczytaj mi tę historię
- **15:30** Wojna polska 1939. Dzień po dniu
- **16:00** Tajemnice szpiegów wojny
- **17:00** Historia Polski: Pamięć
- **17:45** Marian na wojnie. Animowana historia Mariana Walentynowicza

WIECZOREM
- **18:00** Przypadek Polski. Polityka i idee
- **18:25** Archiwum zimnej wojny
- **19:05** Stulecie Winnych 2 (24) - serial
- **20:00** Józef Wybicki. Po pierwsze dobro ojczyzny - dok.
- **21:00** Kryptonim HHhH - thriller, Belgia/Francja/Wielka Brytania/USA 2017
- **23:00** Stawka większa niż życie (16) - serial
- **00:00** A więc wojna
- **00:15** Wszystkie kolory świata

TVP INFO

RANO
- **07:00** Serwis Info
- **07:12** Jedziemy
- **07:50** Agrobiznes
- **07:55** Agropogoda
- **08:00** Jedziemy dalej
- **08:15** Serwis Info
- **08:18** Minęła ósma
- **09:00** Serwis Info
- **09:11** Minęła dziewiąta
- **10:00** Serwis info
- **10:25** Pogoda info
- **10:29** Serwis info
- **10:50** Pogoda info
- **11:00** Serwis info

PO POŁUDNIU
- **11:30** Serwis info, pogoda
- **12:00** Serwis info
- **12:25** Pogoda info
- **12:30** Serwis info, pogoda
- **13:00** Serwis info
- **15:00** Serwis info
- **15:20** Pogoda info
- **15:29** Serwis info
- **16:00** Panorama info
- **16:52** Pogoda info
- **17:00** Teleexpress
- **17:15** Teleexpress extra
- **17:32** O co chodzi
- **18:00** Panorama

WIECZOREM
- **18:20** Panorama opinii
- **18:37** O tym się mówi
- **19:30** Wiadomości
- **18:58** Gość „Wiadomości”
- **20:15** Minęła dwudziesta
- **21:00** Nie da się ukryć
- **21:25** Serwis Info
- **21:50** W tyle wizji
- **22:24** Serwis Info
- **22:30** W tyle wizji extra
- **23:00** Info wieczór
- **23:30** W akcji
- **23:55** Serwis info
- **00:03** Wiadomości

KINO POLSKA

RANO
- **06:00** Małyszomania. Kochaj i rzuć (1) - serial dok.
- **06:45** Pójdziesz ponad sadem - film psychologiczny, Polska 1974
- **08:35** Zrodzeni do szabli - film dok., Polska 2019
- **09:50** Akademia Pana Kleksa: Tajemnica golarza Filipa (2) - film przygodowy, ZSRR/Polska 1983
- **11:35** Gdzie jest trzeci król - film kryminalny, Polska 1966
- **13:10** Tam i z powrotem - film obyczajowy, Polska 2001

PO POŁUDNIU
- **15:20** Stawka większa niż życie (14) - serial
- **16:45** Premiera: Stawka większa niż życie (15) - serial
- **18:00** Nowy kabaretowy rejs - pr. rozryw.
- **19:00** Nowy kabaretowy rejs - pr. rozryw.
- **20:00** Galerianki - dramat obyczajowy, Polska 2009. 15-letnie gimnazjalistki szukają w galeriach centrów handlowych sponsorów, którym oferują seks w zamian za kupno odzieży, drobnego sprzętu elektronicznego bądź też pieniądze.

WIECZOREM
- **21:45** Jesteś Bogiem - dramat biograficzny, Polska 2012
- **00:05** Dobrze się kłamie w miłym towarzystwie - komedio-dramat, Włochy 2016
- **02:05** Porno - komedia, Polska 1990
- **03:55** Nie ma zmiłuj - film obyczajowy, Polska 2000

KULTURA

RANO
- **07:00** Muzyczne poranki
- **07:35** Księga przestrzeni - mag. kult.
- **08:20** Którędy po sztukę - mag. kult.
- **08:30** Informacje kulturalne
- **09:00** Szatan z siódmej klasy - film przygodowy, Polska 2006
- **11:00** Rodzina Kanderów (3) - serial
- **12:05** Legendarne hollywoodzkie pary: Ingrid Bergman i Roberto Rossellini

PO POŁUDNIU
- **13:10** Informacje kulturalne
- **13:40** Herbert. Rekonstrukcja poety - koncert
- **15:25** Ranczo Wilkowyje - komedia, Polska 2007
- **17:15** Wędrowiec polski
- **18:00** Międzynarodowy Festiwal Telewizyjny - Heart of Europe - gala zamknięcia
- **19:00** Koncert z okazji otwarcia Muzeum Historii Polski (1)
- **20:10** Czwartkowy klub filmowy: Zezowate szczęście - komedia obyczajowa, Polska 1960

WIECZOREM
- **22:05** Informacje kulturalne
- **22:30** Koncert z okazji otwarcia Muzeum Historii Polski (2)
- **23:50** Glina 2 (17) - serial
- **00:50** Kino nocne: Seksmisja - komedia SF, Polska 1983
- **03:00** Na wschód od Hollywood: Deva - dramat obyczajowy, Węgry 2018
- **04:30** Jean-Michel Basquiat - artysta totalny - film dokumentalny, Francja 2019

PULS

RANO
- **06:00** Kobra - oddział specjalny (12) - serial
- **07:00** Kobra - oddział specjalny (13) - serial
- **08:00** Lombard. Życie pod zastaw (675) - serial
- **09:00** Kurierzy (56) - serial
- **10:00** Zbuntowany anioł (48) - serial
- **11:00** Zbuntowany anioł (49) - serial
- **12:00** Zaklinaczka duchów (55) - serial
- **13:00** Zaklinaczka duchów (56) - serial

PO POŁUDNIU
- **14:00** Lombard. Życie pod zastaw (247) - serial
- **15:00** Lombard. Życie pod zastaw (248) - serial
- **16:00** Kurierzy (57) - serial
- **17:00** Kurierzy (58) - serial
- **18:00** Lombard. Życie pod zastaw (678) - serial
- **19:00** Lombard. Życie pod zastaw (678) - serial
- **20:00** Taxi 3 - komedia sensacyjna, Francja 2003

WIECZOREM
- **21:45** Gang dzikich wieprzy - komedia przygodowa, USA 2007. Czterech przyjaciół w średnim wieku jedzie na wyprawę motocyklową, która ma być dla nich odskocznią od codzienności.
- **23:50** Genialny wynalazek - komedia obyczajowa, USA 2009
- **01:30** Dzielnica strachu (175) - serial
- **02:30** Lombard. Życie pod zastaw (245) - serial

Zdjęcia w numerze: mat. pras./d, Pixabay/d, Wikipedia/d

Program telewizyjny nie zawiera zmian w ramówkach poszczególnych stacji dokonanych po zamknięciu numeru.

eprasa.pl 205e061fe8

Dzika Polska
godz. 6.00

Rodzinka.pl
godz. 5.50

Wolna chata
godz. 23.00

TVP Dokument

RANO

06:00 Dzika Polska
06:30 Podróże z historią
07:00 Notacje
07:15 Wilkasy 70 - etiuda filmowa
07:25 Zakochaj się w Polsce
07:55 Weterynarze z sercem
08:25 Czy żółwie czeka zagłada? - dok.
09:20 Ropuchy i ludzie - dok.
10:25 Buenos Aires w 24 godziny
10:50 Sydney w 24 godziny
11:20 Miasto Kazimierz pod Krakowem - reportaż
11:55 Twarzą do orkiestry - Witold Rowicki - dok.

PO POŁUDNIU

12:55 Tajemnice Trzeciej Rzeszy. Poszukiwanie bomby Hitlera
13:55 Pumy - legendy gór lodowych (1) - dok.
14:55 Rumunia nieokiełznana
16:05 Język ciała odkodowany
17:05 Mediolan w 24 godziny
17:35 Los Angeles w 24 godziny
18:05 Max Factor - dok.
19:10 Wszystkie kolory świata
20:15 Zawsze gotowi, zawsze blisko (7) - serial dok.

WIECZOREM

20:45 Zawsze gotowi, zawsze blisko (8) - serial dok.
21:20 Kurierka - film animowany, Polska 2021
22:25 Dzieci żołnierze - nowa wojna - dok.
23:45 Weterynarze z sercem
00:15 Powstanie Warszawskie dzień po dniu
00:30 Krajobrazy polskie - Dolina Baryczy
00:45 Notacje
01:00 Skazany na zapomnienie. Wacław Lipiński - dok.

TVP Seriale

05:50 Rodzinka.pl (217) - serial
Serial opowiada o pięcioosobowej rodzinie Boskich, mieszkającej w Warszawie. Ludwik i Natalia Boscy zmagają się z wychowaniem dorastających synów.
06:20 Na sygnale (358) - serial
06:55 Na sygnale (359) - serial
07:30 Ojciec Mateusz (159) - serial
08:30 Komisarz Alex (52) - serial
09:20 Złotopolscy (857) - serial
09:55 Klan (768) - serial
10:30 Ranczo (31) - serial
11:25 Ojciec Mateusz (381) - serial
12:20 Rodzinka.pl (218) - serial
12:55 Rodzinka.pl (219) - serial
13:35 Ojciec Mateusz (69) - serial
14:35 Ojciec Mateusz (70) - serial
15:30 Komisarz Alex (53) - serial
16:20 Na sygnale (360) - serial
16:50 Na sygnale (361) - serial
17:25 Ranczo (32) - serial
18:30 Ranczo (33) - serial
19:30 Ojciec Mateusz (71) - serial
20:30 Komisarz Alex (241) - serial
21:30 Ranczo (34) - serial
22:30 Ranczo (35) - serial
23:30 Ojciec Mateusz (72) - serial
00:25 Komisarz Alex (242) - serial
01:25 Nowa (12) - serial
02:35 Nowa (13) - serial
03:25 Wiedźmin (1) - serial
04:25 Klan (768) - serial

TV 4

06:00 Strażnik Teksasu - serial
07:00 Strażnik Teksasu - serial
08:00 Nasz nowy dom - reality show
09:00 Pierwsza miłość (3658) - serial
09:50 Łowcy skarbów. Kto da więcej? - reality show
10:50 Kochane pieniądze - serial
11:50 Policjantki i Policjanci (104) - serial
12:55 Detektywi w akcji (94) - serial
13:55 STOP Drogówka
14:55 STOP Drogówka
15:55 Policjantki i Policjanci (1063) - serial
17:00 Pomóż mi (19) - serial
18:00 Łowcy skarbów. Kto da więcej? - reality show
19:00 Policjantki i Policjanci (1064) - serial
20:00 Sprawiedliwi - Wydział Kryminalny (717) - serial
21:00 Love Island. Wyspa miłości - reality show
22:00 Krejzi patrol (31) - serial
22:30 Krejzi patrol (32) - serial
23:00 Wolna chata - komedia, USA 2009, wyk. Ryan Hansen, Skyler Stone, Danny DeVito, Katey Sagal.
Cathkart jest emerytowanym strażakiem. Ma problem z dorosłymi synami, którzy nie mają pracy i ciągle mieszkają u niego w domu, nie zamierzając się usamodzielnić. Ojciec postanawia podjąć drastyczne kroki.

TVP SPORT

RANO

05:30 Sportowy wieczór
06:15 Boks: Memoriał Leszka Drogosza - Kielce 2023
08:40 Kajakarstwo górskie: Mistrzostwa świata - Lee Valley 2023 - kajaki - finały
10:05 Piłka nożna: Eliminacje mistrzostw Europy - mecz: Polska - Wyspy Owcze
12:15 Kolarstwo: Tour de Pologne - podsumowanie
13:45 Koszykówka mężczyzn: Turniej prekwalifikacyjny do Letnich Igrzysk Olimpijskich Paryż 2024 - podsumowanie

PO POŁUDNIU

16:00 Strongman: Liga Mistrzów 2023: Finlandia - sporty siłowe
16:55 Tenis stołowy: LOTTO Superliga - mecz: SBR Dojlidy Białystok - KS Dekorglass Działdowo
19:35 Siatkówka kobiet: Turniej kwalifikacyjny do igrzysk olimpijskich w Paryżu - mecz: Polska - Włochy

WIECZOREM

21:30 Sportowy wieczór
22:10 Ring TVP Sport - magazyn bokserski
23:05 Boks: Gala MB Boxing Night 16 we Wrocławiu - podsumowanie
01:30 Igrzyska Europejskie Kraków - Małopolska 2023: Taekwondo
02:45 Igrzyska Europejskie Kraków - Małopolska 2023: Taekwondo
03:55 Igrzyska Europejskie Kraków - Małopolska 2023: Muay Tha

POLSAT SPORT

06:00 Tenis: Turniej ATP w Pekinie - mecz 1. rundy gry pojedynczej

08:00 Tenis: Turniej ATP w Pekinie - mecz 1. rundy gry pojedynczej
10:00 Tenis: Turniej ATP w Pekinie - mecz 1. rundy gry pojedynczej
12:00 Tenis: Turniej ATP w Pekinie - mecz 1. rundy gry pojedynczej
14:30 Piłka nożna: FORTUNA Puchar Polski - mecz 1. rundy: GKS Katowice - Górnik Zabrze
17:50 Piłka nożna: FORTUNA Puchar Polski - mecz 1. rundy: GKS Tychy - Wisła Płock
20:20 Piłka nożna: FORTUNA Puchar Polski - mecz 1. rundy: Wisła Kraków - Lechia Gdańsk
23:00 Piłka nożna: FORTUNA Puchar Polski - mecz 1. rundy
01:00 Boks: Polsat Boxing Promotions 9 w Częstochowie - waga ciężka: Marcin Siwy - Kamil Sokołowski 02.09.2022
02:25 Piłka nożna: Copa Libertadores - mecz półfinałowy: CA Boca Juniors - SE Palmeiras
04:30 Boks: Babilon Boxing Show w Bielsku-Białej - walka: Łukasz Stanioch - Khoren Gevor 30.09.2022

TVP 3

08:00 Warszawski dzień
10:00 TVP 3 Info
10:15 Salon polityczny Trójki
10:30 Kurier Warszawy i Mazowsza
10:35 TVP 3 Info
11:00 Twój wybór: Extra
11:15 TVP 3 Info
12:30 Kurier Warszawy i Mazowsza
12:45 Express regionów
12:55 Agrobiznes extra
13:07 TVP 3 Info
14:15 Na zdrowie
14:30 Kurier Warszawy i Mazowsza
14:45 Express regionów
15:00 Koronka do Miłosierdzia Bożego
15:20 Balans bieli
16:00 Express regionów flesz
16:05 Echa dnia
16:30 Kurier Warszawy i Mazowsza
16:45 Express regionów
17:00 Alchemia zdrowia i urody
17:16 Recepta na zdrowie
17:30 Kurier Warszawy i Mazowsza
17:37 Łączy nas wieś mazowiecka
18:00 Zawsze na temat
18:26 Raport na gorąco
18:30 Telewizyjny Kurier Warszawski
18:50 Kurier Mazowiecki
19:08 Wiadomości sportowe
19:11 Program publicystyczny
19:37 Reportaż
20:00 Twój wybór
20:30 Kurier Warszawy i Mazowsza
20:35 Przysięga - serial
21:30 Kurier Warszawy i Mazowsza
21:46 Wiadomości sportowe
22:00 Studio LOTTO
22:10 Dziennik regionów
22:40 Kryminalna siódemka
22:55 Ocaleni - reality show
23:55 Czyja będzie Polska?
00:20 Całkiem niezła historia
00:35 Kasta - serial

KOMEDIA
RANCZO WILKOWYJE
CZWARTEK 28.9 GODZ. 15.25, TVP KULTURA

Kinowa wersja perypetii mieszkańców gminy Wilkowyje nawiązująca do licznych wydarzeń we wsi przedstawionych w serialu. Lucy i Kusy muszą stawić czoło sporemu problemowi. Ze Stanów przyjeżdża nagle tajemniczy mąż Lucy – Louis. Okazuje się, że ich rozwód nie został do końca przeprowadzony. Louis walczy o utracone uczucia żony. Chce, by dziewczyna wróciła z nim do USA. Na drugim planie rozgrywa się starcie przebiegłego Czerepacha, w roli kontrolera z Izby Obrachunkowej, z wójtem. Wójt wraz z przedsiębiorcą Więcławskim, który od lat wygrywał wszelkie przetargi w gminie, knuje przeciwko odwiecznemu wrogowi. Niespodziankę szykują również bywalcy ławeczki.

SERIAL
OJCIEC MATEUSZ – ODC. 382
CZWARTEK 28.9 GODZ. 20.35, TVP1

Płatności elektroniczne to metoda wygodna i, wydawałoby się, bezpieczna. Niestety, Adam Dyrko po wyjściu z oddziału banku Argon w Sandomierzu orientuje się, że z jego konta właśnie zniknęły pieniądze. Policjanci sądzą z początku, że to błąd aplikacji w telefonie, za pomocą którego mężczyzna chciał zapłacić dostawcy pizzy. Kiedy we własnym domu zostaje zaatakowana emerytka, pani Maszewik, okazuje się, że sprawy łączą się ze sobą. Brutalny przestępca wyłudził od niej znaczny kredyt, również za pomocą telefonu. Policjanci dokonują pierwszych aresztowań, podejrzenie pada na dostawcę pizzy. Okradziona pani Maszewik dostaje ataku serca, umiera w szpitalu.

DRAMAT BIOGRAFICZNY
ERIN BROCKOVICH
CZWARTEK 28.9 GODZ. 22.10, POLSAT

Erin Brockovich (Julia Roberts) jest rozwódką i samotnie wychowuje trójkę dzieci. Nie ma pieniędzy, wykształcenia ani szansy na znalezienie pracy. Ma za to ostry język, wali prawdę prosto z mostu i ekstrawagancko się ubiera. I kto by pomyślał, że pewnego dnia rzuci sobie do stóp całe miasteczko i powali na kolana wielką korporację? Erin cudem zdobywa pracę w kancelarii wziętego adwokata Eda Masry (Albert Finney). Wertując akta, odkrywa, że potężny koncern doprowadził do zanieczyszczenia wody w małym prowincjonalnym miasteczku, którego mieszkańcy od dawna zapadają na najrozmaitsze choroby. Kieruje sprawę do sądu i wygrywa odszkodowanie dla pokrzywdzonych.

eprasa.pl 205e061fe8

REKLAMA

Reasumując

Jakubiak
Kowalski

Premiera
w każdy czwartek
o 18:00

vod.GazetaPolska.pl

GAZETA
POLSKA VD

eprasa.pl 205e061fe8