www.kuriergmin.pl Nr 8 (1608), Rok XXXIII

KURIER GMIN

TYGODNIK POWIATU WOŁOWSKIEGO

Czwartek, 24 lutego 2022 ISSN 1426 - 1057 Cena 3,70zł (w tym 5% VAT)

Wojna na Ukrainie, a wojskowe helikoptery nad Wołowem

Kocha psy i spełniła marzenie swojego życia

Dyżury aptek w marcu 2022 r.

PO WICHURZE, JAK PO ARMAGEDONIE

ZERWANE DACHY I LINIE ENERGETYCZNE, ZAWALONE ŚCIANY

CZY ONI NA TO ZASŁUGUJĄ?

Sprawdź, ile pieniędzy dostaje twój radny

Poszukiwani świadkowie i poszkodowani w pościgu za piratem drogowym

Fot.KPP Wołów

Ostatni tydzień głosowania! Wybieramy Sportowca Powiatu Wołowskiego

MAŁE FIRMY NIE PRZEŻYJĄ

Nasi przedsiębiorcy strajkowali w Warszawie przeciwko drożyźnie

BETON KRUSZONY
NA UTWARDZENIE DRÓG
TERBUD
tel. 71 389 26 12
Wołów, ul. Witosa 11
ZATRUDNIMY: KIEROWCĘ KAT. C+E ORAZ MECHANIKA DO SAMOCHODÓW CIĘŻAROWYCH
REKLAMA

eprasa.pl 24814320b4

POŻEGNANIA

W dniu 14.02.2022 r. odszedł w wieku 60 lat

Ś.P.

WŁADYSŁAW
SENIO

Pogrzeb odbył się
w dniu 17.02.2022 r. o godz. 12:00
w Kościele Filialnym w Orzeszkowie.

GLORIAN Dom Pogrzebowy

W dniu 18.02.2022 r. odszedł w wieku 83 lat

Ś.P.

TADEUSZ
STUDZIŃSKI

Pogrzeb odbył się
w dniu 22.02.2022 r. o godz. 12:00
w kaplicy na cmentarzu komunalny w Wołowie.

GLORIAN Dom Pogrzebowy

W dniu 15.02.2022 r. odeszła w wieku 87 lat

Ś.P.

IRENA
KOZŁOWSKA

Pogrzeb odbył się
w dniu 17.02.2022 r. o godz. 12:00
w kaplicy na cmentarzu komunalnym w Wołowie.

GLORIAN Dom Pogrzebowy

W dniu 19.02.2022 r. odeszła w wieku 91 lat

Ś.P.

IRENA
OWSIANA

Pogrzeb odbył się
w dniu 22.02.2022 r. o godz. 11:00
w Kościele Parafialnym w Strupinie.

GLORIAN Dom Pogrzebowy

W dniu 15.02.2022 r. odeszła w wieku 98 lat

Ś.P.

JULIA
BILEWICZ

Pogrzeb odbył się
w dniu 18.02.2022 r. o godz. 12:00
w Kościele Parafialnym w Małowicach.

GLORIAN Dom Pogrzebowy

W dniu 18.02.2022 r. odszedł w wieku 67 lat

Ś.P.

WALERIAN
PROKOPOWICZ

Msza żałobna zostanie odprawiona
w dniu 25.02.2022 r. o godz. 12:00
w kaplicy na cmentarzu komunalnym w Wołowie.

GLORIAN Dom Pogrzebowy

W dniu 15.02.2022 r. odeszła w wieku 79 lat

Ś.P.

JANINA
PAŃKOWSKA

Pogrzeb odbył się
w dniu 18.02.2022 r. o godz. 14:00
w Kościele pw NMP Królowej Polski w Brzegu Dolnym.

GLORIAN Dom Pogrzebowy

W dniu 20.02.2022 r. odszedł w wieku 88 lat

Ś.P.

STANISŁAW
FLORJAN

Msza żałobna zostanie odprawiona
w dniu 24.02.2022 r. o godz. 13:00
w kaplicy na cmentarzu komunalnym w Wołowie.

GLORIAN Dom Pogrzebowy

W dniu 17.02.2022 r. odeszła w wieku 64 lat

Ś.P.

WŁADYSŁAWA
POŹNIAK

Pogrzeb odbył się
w dniu 22.02.2022 r. o godz. 14:00
w Kościele Parafialnym w Krzelowie.

GLORIAN Dom Pogrzebowy

W dniu 19.02.2022 r. odeszła w wieku 81 lat

Ś.P.

KRYSTYNA
BARAN

Msza żałobna zostanie odprawiona
w dniu 24.02.2022 r. o godz. 11:00
w kaplicy na cmentarzu komunalnym w Wołowie.

GLORIAN Dom Pogrzebowy

Wynieśli ze sklepu 18 butelek alkoholu

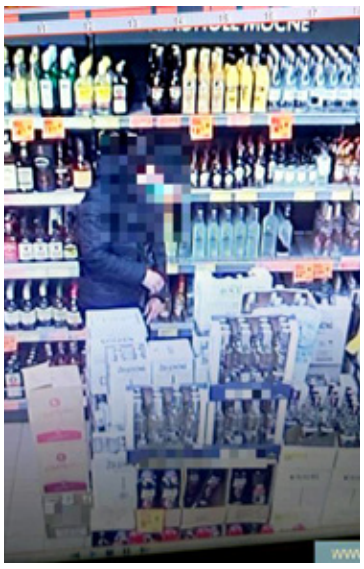

Funkcjonariusze Wydziału Kryminalnego Komendy Powiatowej Policji w Wołowie ustalili i zatrzymali trzy osoby odpowiedzialne za kradzież alkoholu z jednego z marketów na terenie Wołowa. Łączna kwota skradzionego asortymentu wyniosła ponad 1000 złotych. Sprawcy usłyszeli już zarzuty. Za popełnione czyny grozi im do 5 lat pozbawienia wolności.

Funkcjonariusze Komendy Powiatowej Policji w Wołowie otrzymali informacje, ustalili i zatrzymali trzy osoby do postępowania w sprawie kradzieży alkoholu z jednego z marketów na terenie Wołowa.

Dwóch mężczyzn i kobieta działając wspólnie wynieśli ze sklepu łącznie 18 butelek alkoholu o wartości ponad 1000 złotych.

Zatrzymani to 30 i 33 – letni mężczyźni oraz 26 - letnia kobieta. Wszyscy to mieszkańcy powiatu wołowskiego. Każda z osób usłyszała już zarzut kradzieży. Odpowiedzą teraz przed sądem. Grozić im może kara nawet do 5 lat pozbawienia wolności.

kk

MIEJSCE NA TWOJĄ
REKLAMĘ
zadzwoń i zamów
71 319 79 18

TERPOL
Producent
rolet,
żaluzji,
moskitier
Wińsko, Rolna 10
tel. 071 389 83 03,
602 893 328
biuro@terpol.eu
www.terpol.eu
REKLAMA

Powiat otrzymał pieniądze na remont drogi

Fot. Fb Obywatelski Brzeg Dolny

Dodajmy, drogi nie byle jakiej, bo chodzi o drogę powiatową nr 1353D w Godzięcinie do granicy powiatu. Od lat ciężko było bez nerwów jechać do miejscowości Górowo czy dalej na Żmigród.

Mieszkańcy nie tylko wsi Godzięcin ale też całej gminy Brzeg Dolny długo czekali na tę wiadomość. Droga była w tragicznym stanie. Dziś już mogą odetchnąć z ulgą. Fundusze zostały pozyskane w ramach Rządowego Funduszu Rozwoju Dróg. Kwota na przebudowę drogi to

3 190 826 zł. Jak zapowiadają samorządowcy powiatowi, jeszcze w lutym zostaną złożone wnioski na drogi dojazdowe do S5 od Wołowa i Wińska oraz m.in. na drogę Stobno przez Naborów do obwodnicy oraz na byłą 341 przez Prawików, Grodzanów, Pogalewa, Pyszącą, Wały. Trzymamy kciuki, aby i tym razem się powiodło.

KaTa

Wojna na Ukrainie, a wojskowe helikoptery nad Wołowem

Cały kraj został postawiony w stan gotowości. U naszych sąsiadów, na Ukrainie rozpoczęła się wojna. Rosja zakwestionowała jej niepodległość, tworząc zależne od siebie dwie republiki na jej terenie. Polska, jak i kraje NATO oraz USA rozpoczęły działania zmierzające do przygotowania się na wypadek dużego zbrojnego konfliktu w Europie. To dla nas smutny czas, nasze miasta współpracują z Ukrainą, na jej terenie ciągle mieszkają też nasi rodacy.

W związku z sytuacją na Ukrainie, w Polsce również możemy odczuć napięcie wojenne. Premier Mateusz Morawiecki podpisał zarządzenie wprowadzające trzeci stopień alarmowy CRP (CHARLIE–CRP) na terytorium całego kraju. Stopień alarmowy obowiązuje od 21 lutego 2022 r. od godz. 21.00 do 4 marca 2022 r. do godz. 23.59. Ostrzeżenie zostało wprowadzone w celu przeciwdziałania zagrożeniom w cyberprzestrzeni. Dotychczas obowiązywał pierwszy stopień alarmowy CRP (ALFA–CRP).

Stopień wprowadził Prezes Rady Ministrów na podstawie przepisów ustawy o działaniach antyterrorystycznych. Stopnie alarmowe CRP dotyczą zagrożenia w cyberprzestrzeni. Stopień CHARLIE–CRP jest trzecim z czterech stopni alarmowych określonych w ustawie o działaniach antyterrorystycznych. Stopień ten jest wprowadzany w przypadku wystąpienia zdarzenia potwierdzającego prawdopodobny cel ataku o charakterze terrorystycznym w cyberprzestrzeni albo uzyskania wiarygodnych informacji o planowanym zdarzeniu. Z kolei w ubiegły poniedziałek, Czytelnicy informowali nas o wojskowych helikopterach, które przeleciały nad Wołowem. Najprawdopodobniej przelot helikopterów miał związek z rozpoczętymi niedawno ćwiczeniami Saber Strike 2022, czyli coroczne wielonarodowe ćwiczenie odbywające się w krajach bałtyckich i w Polsce, organizowane przez dowództwo wojsk lądowych USA w Europie i Afryce (USAREUR-AF). Armia zapewnia, że wydarzenia szkoleniowe, takie jak Saber Strike 22, są planowane z dużym wyprzedzeniem i nie są powiązane z żadną bieżącą sytuacją lub trwającą operacją wojskową w regionie. W Polsce pojawiły się już między innymi amerykańskie śmigłowce AH-64D Apache. W sieci pojawiły się także filmiki z przelotu 14 maszyn oraz zdjęcia z lotniska we Wrocławiu gdzie maszyny tankowały paliwo.

kk

W dniu 20.02.2022 r. odeszła w wieku 68 lat

Ś.P.

KRYSTYNA
WARECKA

Msza żałobna zostanie odprawiona
w dniu 26.02.2022 r. o godz. 11:00
w kaplicy na cmentarzu komunalnym w Wołowie.

GLORIAN Dom Pogrzebowy

W dniu 19.02.2022 r. odeszła w wieku 87 lat

Ś.P.

JANINA
MYRNA

Msza żałobna zostanie odprawiona
w dniu 25.02.2022 r. o godz. 12:00
w Kościele Filialnym w Mojęcicach.

GLORIAN Dom Pogrzebowy

W dniu 22.02.2022 r. odeszła w wieku 77 lat

Ś.P.

ALICJA
OLCZAK

Msza żałobna zostanie odprawiona
w dniu 25.02.2022 r. o godz. 10:00
w kaplicy na cmentarzu komunalnym w Wołowie.

GLORIAN Dom Pogrzebowy

Z głębokim żalem i smutkiem w sercu przyjęliśmy wiadomość o śmierci wieloletniego Pracownika Spółki „LabAnalityka" Sp. z o.o.

Bogusławy Żygadło

Pogrążonej w żalu rodzinie, najbliższym oraz wszystkim jednoczącym się w bólu i żałobie składamy
nasze wyrazy współczucia i głębokiego żalu

Zarząd i Pracownicy
Spółki „LabAnalityka" Sp. z o.o.

GLORIAN
Dom Pogrzebowy
Darmowa chłodnia i kaplica
Telefon całodobowy:
71 389 13 13
56-100 Wołów, ul. Panieńska I
Usługi Kamieniarskie i Cmentarne
REKLAMA

„Tydzień Pomocy Osobom Pokrzywdzonym Przestępstwem"

W dniach 21 – 27 lutego 2022 roku w godzinach od 7.30 do 14.30 mieszkańcy powiatu wołowskiego mogą skorzystać z bezpłatnej pomocy i porad policjantów Wydziału Dochodzeniowo-Śledczego Komendy Powiatowej Policji w Wołowie. Nasi policjanci przez cały okres trwania akcji pełnić będą dyżury podczas, których udzielać będą zainteresowanym informacji na temat przysługujących im uprawnień, będą tłumaczyć jak przejść przez procedury prawne oraz wskażą instytucje niosące pomoc w sytuacjach kryzysowych.

Wołowscy funkcjonariusze jak co roku włączają się czynnie w udział w „Tygodniu Pomocy Osobom Pokrzywdzonym Przestępstwem".

inf

KURIER GMIN
TYGODNIK POWIATU WOŁOWSKIEGO
www.kuriergmin.pl

Poszukiwani świadkowie i poszkodowani w pościgu za piratem drogowym

Policjanci z wołowskiej drogówki ścigali ulicami Brzegu Dolnego i na trasie do Wołowa pirata drogowego zasiadającego za kierownicą Audi. Kierowca podczas ucieczki wykonywał niebezpieczne manewry. Naraził na niebezpieczeństwo wielu uczestników ruchu drogowego w tym też pieszych. Policjanci prowadzą śledztwo w tej sprawie i poszukują świadków oraz poszkodowanych.

Fot.KPP Wołów

Fot.KPP Wołów

Fot.KPP Wołów

Fot.KPP Wołów

Do tego karkołomnego pościgu doszło 31 sierpnia 2021 roku, około godz. 15.30. Pościg za Audi A3 rozpoczął się w Brzegu Dolnym. Ulicami: Urazką, Kolejową i 1 Maja, a następnie trasą w kierunku miejscowości Wołów, policjanci w nieoznakowanym radiowozie próbowali zatrzymać mężczyznę uciekającego przed kontrolą drogową.

Sprawcę złapano, ale podczas pościgu kierowca wykonywał wiele niebezpiecznych manewrów. Zmuszał innych kierujących do zjazdu, wyprzedzał na tzw. „trzeciego" czy przejeżdżał przed pieszymi znajdującymi się na przejściu dla pieszych. – Swoją jazdą naraził na bezpośrednie niebezpieczeństwo utraty życia albo zdrowia wiele osób – mówi mł. asp. Marzena Pawlik z KPP w Wołowie.

– Sprawca – kierując pojazdem Audi A3 o początkowych nr DZL stworzył poważne zagrożenie dla innych pojazdów, m.in. dla pojazdu Toyota Yaris, koloru srebrnego i pojazdu typu Van koloru białego w okolicy przejazdu kolejowego w Brzegu Dolnym oraz dla pieszego w okolicy przejścia dla pieszych przy ul. 1 Maja w Brzegu Dolnym – informuje wołowska policjantka.

Policjanci opublikowała kilka zdjęć z nagrania wykonanego podczas pościgu. Proszą wszystkie osoby (w tym także pieszych), które podróżowały tą trasą w dniu 31 sierpnia 2021 roku o kontakt z Policją pod nr tel. 47 87 252 00 lub bezpośrednio u funkcjonariusza prowadzącego sprawę tel. 47 87 252 33 lub na adres mailowy: katarzyna.kulig@wolow.wr.policja.gov.pl.

– Wszelkie szczegółowe informacje dotyczące zdarzenia można uzyskać u prowadzącego sprawę funkcjonariusza – dodaje mł. asp. Marzena Pawlik.

ziela

AKCJA KURIERA GMIN

Oddaj 1% Amelce

Amelia Żółkiewicz ma 5 lat. Przyszła na świat o 2 miesiące za wcześnie, przez co przyszło jej się borykać z wieloma zdrowotnymi problemami.

Fot.Facebook

Po urodzeniu dziewczynce towarzyszył przez długi czas respirator z powodu niewykształconych płuc. Amelia przeszła kilka chirurgicznych zabiegów oraz operację na sercu, gdy miała zaledwie miesiąc, a także laserowy zabieg na oczka. Miała też założoną rurkę tracheostomijną. Obecnie Amelka musi korzystać z wyjazdów na turnusy logopedyczne, rehabilitacyjne i ogólnorozwojowe, a także pracować systematycznie z wieloma specjalistami aby dorównać rozwojowo swoim rówieśnikom. Dziewczynka potrzebuje wielu działań aby pracować nad swoją kondycją, rozwojem mowy i sprawnością psychoruchową.

W niedługim czasie czeka ją kolejny pobyt w szpitalu w celu zaszycia dziurki po tracheostomii. Pomóż Amelce! Nr KRS 0000037904, cel szczegółowy: 30395 Żółkiewicz Amelia.

KaTa

eprasa.pl 248143204

Zbadaj poziom kalprotektyny

Nowe badanie w laboratorium PCM.

Kalprotektyna to nieinwazyjny biomarker przydatny w diagnostyce chorób układu pokarmowego zarówno u dzieci jak i dorosłych.

Stężenie kalprotektyny w kale pełni rolę wskaźnika intensywności procesu zapalnego w jelitach. Badanie kalprotektyny jest rekomendowane przez NICE u pacjentów z objawami ze strony dolnego odcinka przewodu pokarmowego. Poziom kalprotektyny w kale jest zdecydowanie wyższy w przebiegu chorób zapalnych i nowotworów jelit niż w zespole jelita drażliwego, dlatego jest to bardzo pomocny marker przy ustalaniu dalszej diagnostyki.

W niektórych przypadkach można uniknąć kolonoskopii badając kalprotektynę w kale.

Badanie można wykonać ze skierowaniem od specjalisty (np. gastroenterologa) lub prywatnie koszt 120 zł. Więcej informacji można uzyskać pod numerem telefonu: 71/380 53 29.

KaTa

BUSINESS ACCOUNTING
Business Accounting Sp. z o.o.
ul. Piłsudskiego 34/5
56-100 Wołów
Certyfikat do usługowego prowadzenia ksiąg nr 29159/2008, certyfikat głównego księgowego, dyplomowana księgowa
mgr Monika Stalska
— Księgi rachunkowe wg UoR / MSR
— Sprawozdania finansowe
— Księga Przychodów i Rozchodów
— Rozliczenia ZUS
— Obsługa kadrowo-płacowa
— Przygotowanie i wysyłka plików JPK
tel. 713 894 790
info@biuroacc.pl biuroacc.pl
REKLAMA

MAŁE FIRMY NIE PRZEŻYJĄ

Nasi przedsiębiorcy strajkowali w Warszawie przeciwko drożyźnie

- Nie dajemy już rady - mówią przedsiębiorcy. - Rachunki za gaz nas dobiły, nasze biznesy są na wykończeniu - mówi nam jeden z wołowskich przedsiębiorców, który wybiera się na strajk, do Warszawy. - Jest nas około 4 mln, do tego zatrudnieni przez nas pracownicy, a nie potrafimy obronić własnych interesów. Zachęca do udziału w strajku. Zobacz o co walczą przedsiębiorcy.

23 lutego, przedsiębiorcy pojechali do Warszawy, gdzie zaplanowano ich strajk przed Sejmem w Warszawie. - Jeśli będzie nas garstka, to znowu przegramy - mówi jeden z przedsiębiorców. - Mamy swoje postulaty, jednym z nich jest likwidacja obowiązkowego ZUS-u czy wypłaty pensji brutto na konto pracownika.

O swoje prawa, godność i możliwość prowadzenia swoich małych firm, walczą wychodząc na ulicę. 23 lutego, spotkali się przed Sejmem w Warszawie. Wcześniej wręczyli postulaty parlamentarzystom. Najważniejsze z nich to:

1. Abolicja

Będziemy mieć projekt abolicji podatkowej dla małych, mikro i średnich przedsiębiorstw brzmiącej prosto jak ustawa Wilczka. Firmy z sektora MMSP, które w 2022 roku zapłacą podatki wedle zasad z 2021 roku, nie poniosą żadnych konsekwencji finansowych. Niech nowy ład dotyka korporacje i banki. Abolicja dla MMSP pozwoli zatrzymać podwyżki cen towarów i usług.

2. Wyrównanie w pensjach wzrostu kosztów i finansowanie pomostowe

Wiele nawet średnich przedsiębiorstw stanęło wobec szoku cenowego związanego ze skokowym wzrostem cen energii. Potrzebujemy czasu na reorganizację, by uratować miejsca pracy i dać pracownikom podwyżki, aby nie stracili na podwyżkach cen gazu i prądu. Dlatego domagamy się, aby premier lub właściwy minister wydał zarządzenie dla podległych mu prezesów kontrolowanych przez państwo spółek energetycznych, aby wszystkie rachunki zostały skorygowane w ten sposób, aby terminy płatności wydłużono do 48 miesięcy. To pozwoli na podwyżki pensji dla pracowników i pozwoli przetrwać firmom budowanym przez lata niespodziewany szok cenowy, uchroni ich przed niepotrzebnymi bankructwami i dać czas na przekształcenia.

Więcej na stronie organizatora: www.facebook.com/groups/polskaliberalna **ki**

Ta droga to dramat

Brzeg Dolny, nowe osiedle domków jednorodzinnych i drogi wołające o pomstę do nieba.

Ulica Jarzębinowa i Brzozowa to zmora dla mieszkających tam osób. Dziura na dziurze i kpina. Żeby było śmiesznie, ulice te miały być wyremontowane w materiałach wyborczych w 2018 roku, do realizacji w 2019 roku. Niestety, mieszkańcy zostali „zrobieni w konia". Chociaż to właśnie dla konia taka droga, bo auta nie wychodzą na tym dobrze. Mieszkańcy pokazują dziury, radny Rady Powiatu Kamil Jeżyna interweniuje w gminie. Efektem była doraźna naprawa nawierzchni trwająca pół godziny. Po kilku dniach od zasypania dziur droga wygląda tak jak przed „działaniem naprawczym". Zwróciliśmy się do gminy z zapytaniem o gruntowny remont drogi. Po otrzymaniu odpowiedzi opublikujemy ją.

KaTa

HOLMER

Firma Holmer Budowa Maszyn Sp. z o.o
o ugruntowanej pozycji na rynku maszyn rolniczych poszukuje

ELEKTROMECHANIKA
do serwisowania maszyn marki HOLMER

WYMAGANIA:
- doświadczenie w dziedzinie elektromechaniki maszyn rolniczych/budowlanych,
- umiejętność pracy na schematach elektrycznych i hydraulicznych,
- podstawowa znajomość obsługi komputera, znajomość języka niemieckiego, lub angielskiego,
- prawo jazdy kat. B,
- dokładność i dobra organizacja pracy,
- umiejętność pracy zespołowej,
- otwartość na pracę w terenie – teren całej Polski (ok. 3 miesiące w roku).

OFERUJEMY:
- umowę o pracę (okres próbny 3 miesiące, następnie umowa o pracę na czas nieokreślony),
- atrakcyjne wynagrodzenie stałe,
- premie,
- możliwość rozwoju poprzez liczne szkolenia,
- pracę w miłej atmosferze zgranego zespołu.

Osoby zainteresowane prosimy o przesyłanie CV w terminie do **31.03.2022** na adres e-mail: **ewozniak@holmer.com.pl.**

UWAGA:
- Warunkiem koniecznym rozpatrywania zgłoszenia jest zamieszczenie w treści CV klauzuli: *„Wyrażam zgodę na przetwarzanie moich danych osobowych przez Holmer Budowa Maszyn Sp. z o.o. w celu prowadzenia rekrutacji na aplikowane przeze mnie stanowisko."*
- Firma Holmer Budowa Maszyn Sp. z o.o. zastrzega sobie prawo do kontaktu tylko z wybranymi kandydatami.

Osoby chcące uzyskać więcej informacji zachęcamy do kontaktu pod nr tel. **+48 519 347 262.**
Siedziba firmy:
HOLMER Budowa Maszyn Sp. z o.o.
ul. Wrocławska 73, 55-300 Środa Śląska

REKLAMA

KURIER GMIN
TYGODNIK POWIATU WOŁOWSKIEGO
www.kuriergmin.pl

Policja nie usunie wraku, ma to zrobić urząd

O zdezelowanym aucie stojącym na parkingu przy ul. Klasztornej i Odrodzenia pisaliśmy w poprzednim wydaniu Kuriera. Zdjęcie zniszczonego samochodu osobowego, który zajmuje miejsce parkingowe przesłała do Redakcji Czytelniczka.

Fot.Czytelniczka

Sprawę zgłosiliśmy w pierwszej kolejności do Komendy Powiatowej Policji w Wołowie. Policjanci przyjęli zgłoszenie i poinformowali, że postępowanie z pojazdami pozostawionymi bez tablic lub nieużywanymi, według obowiązujących przepisów prawnych, różni się w zależności od miejsca znajdowania się takiego pojazdu.

Dowiedzieliśmy się też, że w przypadkach dotyczących usunięcia takich pojazdów postępowanie szczegółowo reguluje art. 50 a Ustawy Prawo o Ruchu Drogowym:

„Pojazd pozostawiony bez tablic rejestracyjnych lub pojazd, którego stan wskazuje na to, że nie jest używany, może zostać usunięty z drogi przez straż gminną lub Policję na koszt właściciela lub posiadacza (...).”.

Jednak wrak z Brzegu Dolnego stoi na parkingu, nie na drodze. - W przypadku pojazdów pozostawionych poza drogą, czyli np. na parkingu publicznym, tak, jak we wskazanej przez Państwa sytuacji, organem władnym do podjęcia decyzji w sprawie usunięcia pojazdu jest gmina. Na wniosek gminy, w wyniku porozumienia z policją, następuje procedura ustalenia właściciela, usunięcia pojazdu, a w przypadku braku możliwości ustalenia właściciela, bądź nieodebrania pojazdu przez właściciela, procedura jego przepadku - wyjaśnia mł. asp. Marzena Pawlik Oficer Prasowy z KPP w Wołowie.

W sprawie wraku napisaliśmy więc do Urzędu Miejskiego w Brzegu Dolnym. Czekamy na odpowiedź urzędników.

ziela

Policja usuwa pojazdy pozostawione z drogi na koszt właściciela w sytuacjach gdy:
- pozostawienia pojazdu w miejscu, gdzie jest to zabronione i utrudnia ruch lub w inny sposób zagraża bezpieczeństwu,
- pozostawienia pojazdu w miejscu obowiązywania znaku wskazującego, że zaparkowany pojazd zostanie usunięty na koszt właściciela,
- kierowania nim przez osobę nieposiadającą uprawnienia do kierowania pojazdami albo której zatrzymano prawo jazdy i nie ma możliwości zabezpieczenia pojazdu przez przekazanie go osobie znajdującej się w nim i posiadającej uprawnienie do kierowania tym pojazdem.

Ewentualnie w przypadku kiedy kierowała nim osoba:
- znajdująca się w stanie nietrzeźwości lub w stanie po użyciu alkoholu albo środka działającego podobnie do alkoholu,
- nieposiadająca przy sobie wymaganych dokumentów uprawniających do kierowania lub używania pojazdu;
- jego stan techniczny zagraża bezpieczeństwu ruchu drogowego, powoduje uszkodzenie drogi albo narusza wymagania ochrony środowiska.

Na wnuczka, na litość, na organizację

Wzrost zdarzeń na szkodę osób starszych na terenie Dolnego Śląska! Policja przypomina: Seniorze nie daj się oszukać!

W związku ze wzrostem oszustw dokonywanych na szkodę osób starszych na terenie województwa dolnośląskiego wołowscy policjanci apelują do seniorów o czujność i zamieszczają film - wystąpienie z akcji profilaktycznej „Senior Online”, jeszcze raz przypominające różne metody działania oszustów.

Policja raz jeszcze zamieszcza link do transmisji w ramach akcji „Senior Online”, podczas której funkcjonariuszka omówiła różne metody działania sprawców oszustw. Zapraszamy do obejrzenia filmu na kanale Youtube wołowskiej Policji.

Jak pokazują zgłoszenia przestępcy dzwonią do nas lub wchodzą do naszych mieszkań pod różnymi pretekstami np. z prośbą o wodę, sprzedaż artykułów przemysłowych, podając się na osoby urzędowe np. listonosza, policjanta, pracownika ZUS-u, opieki społecznej, pogotowia ratunkowego, gazowni, zakładu energetycznego albo innych instytucji.

Szczególnym przypadkiem tego typu przestępstw są oszustwo „na policjanta”, „na wnuczka”, lub „na litość”.

W przestępstwach **„na wnuczka”** – przeważnie sprawcy dzwonią na telefon domowy przedstawiając się, jako wnuk, wnuczka, siostrzeniec lub siostrzenica (głos w telefonie jest zniekształcony i starsi ludzie często myślą, iż dzwonią faktycznie osoby z rodziny). Tłumaczą „dziadkowi” lub „babci”, np., że są sprawcami kolizji lub wypadku. W związku z tym proszą o pożyczkę pieniężną w celu wypłacenia odszkodowania by uniknąć odpowiedzialności za spowodowanie zdarzenia. Oszuści od razu lub dzwoniąc jeszcze raz twierdzą, że nie mogą osobiście przyjechać po pieniądze podając jakiś błahy powód. W związku, z czym wyślą po nie swojego dobrego znajomego lub kolegę. Po jakimś czasie ów znajomy „wnuczka” zjawia się w mieszkaniu ofiary po pożyczkę pieniężną.

Przy przestępstwach **„na litość”** - do mieszkań pukają osoby, które proszą o coś do jedzenia lub picia twierdząc, że niedawno zmarł im ojciec, a matka przebywa w szpitalu lub też znajdują się w innej bardzo trudnej sytuacji. Starsze osoby nie zastanawiając się ani przez chwilę nad udzieleniem pomocy, przygotowują posiłek, a w tym czasie oszuści okradają mieszkanie.

Przestępstwa **„na organizację”** - oszuści podając się za pracowników opieki społecznej, urzędu skarbowego, PCK, ZUS-u, gazowni, wodociągów, czy administracji wyłudzają pieniądze twierdząc, iż zostało nam przyznane: świadczenie pieniężne lub materialne, zwrot podatku, większa emerytura lub renta, w związku, z czym muszą coś wypełnić. Wtedy na ogół są zapraszani do mieszkań i zaczynają obserwować domowników. Potem wyłudzają fikcyjne opłaty np. na znaczki skarbowe. Sumy te mogą być duże. Czasami jednak działanie to ma na celu wskazanie miejsca, gdzie przechowujemy pieniądze. Później złodziej prosi o podanie np. szklanki wody. Nieświadoma niczego osoba idzie do kuchni, a tymczasem, gdy wraca nie ma już ani oszusta, ani pieniędzy.

To tylko niektóre z sytuacji, jakie mogą się nam przytrafić. Pomysłowość i fantazja przestępców tego typu zdarzeń nie zna granic. We wszystkich wyżej opisanych przypadkach należy skontaktować się zawsze z Policją dzwoniąc na numer alarmowy 997 lub 112.

Wtarajmy się zawsze potwierdzać fakty przekazywane nam przez nieznajomego lub nieznajomą, którzy zapukają do naszych drzwi. Zadzwońmy osobiście na telefon komórkowy posiadany przez syna lub wnuka, aby przekonać się, czy jego znajomy mówi prawdę. Jednak zdecydowanie najlepiej pod żadnym pozorem nie przekazywać pieniędzy osobom, których nie znamy osobiście.

Zanim otworzysz drzwi:

Spójrz przez wizjer w drzwiach lub przez okno i sprawdź, kto to.

Jeśli nie znasz odwiedzającego – spytaj o cel jego wizyty, zapnij łańcuch zabezpieczający, (jeśli zdecydujesz się na otwarcie drzwi) oraz poproś o pokazanie dowodu tożsamości lub legitymacji służbowej. Uczciwej osoby nie zrazi twoja ostrożność i nieufność. Dokumenty sprawdzaj uważnie.

W razie wątpliwości umów się na inny termin, sprawdzając uprzednio w administracji osiedla lub odpowiedniej instytucji, czy wysłali do naszego mieszkania swojego pracownika. Poza tym zawsze trzeba sprawdzać ich legitymacje. Te dwa punkty muszą być zawsze łączone.

Jeżeli gość staje się natarczywy, zadzwoń na policję lub zaalarmuj otoczenie. Postaraj się zapamiętać jak najwięcej szczegółów np. wygląd nieznajomego, numery i markę samochodu, którym ewentualnie przyjechał.

WAŻNE!

Nawet, jeśli jesteś w domu zamykaj drzwi na klucz – złodzieje, mimo obecności domowników, wchodzą do mieszkań i kradną z przedpokojów pozostawione tam torebki, portfele, klucze itp. rzeczy.

inf

PIRAMIDA MEBLE
od 2005 r. w Wołowie
www.meble-wolow.pl
kuchnie nowoczesne
kuchnie klasyczne
salony i jadalnie
łazienki
meble nietypowe
biura, szafy, wnęki
ul. Polna 5
56-100, Wołów
tel. 602 641 297
tel. 71 389 40 06
REKLAMA

Upaszcz.pl 24814320b4

CZY ONI NA TO ZASŁUGUJĄ?

Sprawdź, ile pieniędzy dostaje twój radny

Przyjrzeliśmy się dietom radnych z Brzegu Dolnego i Wołowa. Publikujemy listę ich nazwisk. Teraz możesz ocenić, czy osoba, która reprezentuje twój obwód, na którą może i zagłosowałeś, dobrze za te pieniądze wykonuje swoje obowiązki.

Radni wybierani są na pięcioletnią kadencję. Kolejne wybory samorządowe mają być przeprowadzone jesienią 2023 roku. Radny gminy jest przedstawicielem władzy lokalnej. Jest zobowiązany brać udział w pracach rady gminy i jej komisji oraz innych instytucji samorządowych, do których został wybrany. Głównym obowiązkiem radnego jest więc praca społeczna. Wykonując ją powinien kierować się przede wszystkim dobrem wspólnoty samorządowej.

To, ile pieniędzy otrzymają radni określa uchwała rady miejskiej

W Wołowie wiążąca jest obecnie uchwała z 23 listopada 2021 r. Miesięczne zryczałtowane diety są zróżnicowane ze względy na pełnione funkcje. Przewodniczący rady miejskiej - ma przyznane 2755 zł, wiceprzewodniczący - 1885 zł, a przewodniczący komisji 1740,00 zł. Dieta szeregowego radnego to 1305 zł. Radnemu, który mieszka poza Wołowem przysługuje jeszcze zwrot kosztów podróży w wysokości 145,00 zł. Są jeszcze dodatkowe profity, na przykład radny pełniący funkcję funkcję przedstawiciela Wołowa w Zgromadzeniu Związku Gmin „Bychowo" otrzymuje 435 zł. Każda nieobecność radnego na sesji to obniżenie diety o 10%.

Diety radnych Wołowa:

1. Zenon Bujacz- 1305,00 zł
2. Łukasz Ciołek- 1305,00 zł
3. Janusz Czarnowski- 1885,00 zł (przewodniczący komisji + dojazd)
4. Paweł Czarny- 1305,00 zł
5. Małgorzata Hermaszewska- 1740,00 zł (przewodnicząca komisji)
6. Barbara Jagodzińska- 1885,00 zł (przewodnicząca RM)
7. Agnieszka Łukaszewska- 1450,00 zł (radny + dojazd)
8. Marcin Malinowski- 1740,00 zł (przewodniczący komisji)
9. Marta Mosiek- 1740,00 zł (przewodnicząca komisji)
10. Krzysztof Mucha- 1740,00 zł (przewodnczący komisji)
11. Krystyna Paszkowska- 1305,00 zł
12. Grażyna Racka- 1305,00 zł
13. Waldemar Rutowicz- 1450,00 zł (radny + dojazd)
14. Krzysztof Rzeszowski- 2030,00 zł (wiceprzewodniczący RM + dojazd)
15. Wiesław Sawa- 1885,00 zł (przewodnicząca komisji + dojazd)
16. Robert Stępień- 1740,00 zł (przewodniczący komisji)
17. Marian Szpak- 1885,00 zł (przewodniczący komisji + dojazd)
18. Emilia Świątek- 1305,00 zł
19. Jan Tomków- 3190,00 zł (przewodniczący RM + dodatek Bychowo)
20. Grzegorz Tymczyszyn- 1450,00 zł (radny + dojazd)
21. Janusz Wygoda 1740,00 zł (dodatek Bychowo)

Radni dolnobrzescy swoje diety mają uregulowane w uchwale rady miejskiej z 5 grudnia 2018 r. oraz uchwałą z 30 grudnia 2020 r., zgodnie z którą radnemu przysługuje dieta podstawowa w wysokości 35% minimalnego wynagrodzenia za pracę, zgodnie z ustawą o minimalnym wynagrodzeniu za pracę. Dietę podstawową 1053,50 zł zwiększa się o wymiar:

- 100% diety podstawowej dla przewodniczącego rady- 1053,50 zł
- 55% diety podstawowej dla wiceprzewodniczących rady- 579,42 zł
- 50% diety podstawowej dla przewodniczących komisji stałych rady- 526,75 zł
- 15% diety podstawowej dla radnych z okręgów wiejskich- 158,03
- 10% diety podstawowej dla radnych należących do trzech komisji stałych i więcej- 105,35 zł.

Radni dolnobrzescy i ich diety:

1. Piotr Czarny- 1843,63 zł (komisje stałe, przewodniczący komisji, radny okręgu wiejskiego)
2. Maria Czykiel- 1685,60 zł (komisje stałe, przewodnicząca komisji)
3. Mirosław Dawidowicz- 1896,30 zł (wiceprzewodniczący Rady Miejskiej, komisje stałe, radny okręgu wiejskiego)
4. Ewa Fura- 1316,88 zł (komisje stałe, radna okręgu wiejskiego)
5. Magdalena Grzelińska- 1685,60 zł (przewodnicząca komisji, komisje stałe)
6. Rafał Jastrzębski- 1685,60 zł (przewodniczący komisji, komisje stałe)
7. Krzysztof Kasiańczuk- 1685,60 zł (przewodniczący komisji, komisje stałe)
8. Kamil Kasina- 1685,60 zł (przewodniczący komisji, komisje stałe)
9. Piotr Kozdrowicki- 1158,85 zł (komisje stałe)
10. Mirosław Krawiec- 1158,85 zł (komisje stałe)
11. Andrzej Lech- 2107,00 zł (przewodniczący Rady Miejskiej)
12. Jakub Łukojko- 1685,60 zł (przewodniczący komisji, komisje stałe)
13. Anna Michalska- 1738,28 zł (wiceprzewodnicząca Rady Miejskiej, komisje stałe)
14. Eugeniusz Skorupka- 1685,60 zł (przewodniczący komisji, komisje stałe)
16. Maria- Teresa Wabińska- 1685,60 zł (przewodnicząca komisji, komisje stałe)

Za tydzień opublikujemy nazwiska radnych z powiatu i czekamy na listę płac radnych z Wińska. **KaTa**

Pik

PRACA

Markety Pik we Wrocławiu, Pełczyńska 146

Firma o wypracowanej pozycji i ponad 30 letniej obecności na rynku poszukuje pracowników na stanowiska:

Kasjer sprzedawca w markecie spożywczym

Książeczka sanepidu oraz doświadczenie na podobnym stanowisku będzie dodatkowym atutem.

Kasjer/ doradca klienta w centrum ogrodniczym

Bardzo mile widziana wiedza związana z branżą ogrodniczą, jak i doświadczenie w sprzedaży oraz obsłudze klienta.

Pracownik produkcji przy wtryskarkach

(odbieranie plastikowych detali z maszyny, pakowanie)
Nie wymagamy doświadczenia, istotna dyspozycyjność / praca 3 zmianowa.

Oferujemy:
- zatrudnienie na umowę o pracę na pełen etat,
- zarobki adekwatne do posiadanego doświadczenia i zaangażowania,
- atrakcyjne i terminowo wypłacane wynagrodzenie,
- stabilność zatrudnienia,
- przyuczenie przygotowujące do pracy na danym stanowisku,
- możliwość finansowania kosztów dojazdu do pracy.

Oferty zawierające CV proszę przesyłać na e-mail: rekrutacja(at)marketypik.pl
Kontakt telefoniczny 665 458 061

REKLAMA

eprasa.pl 24814320b4

KURIER GMIN
TYGODNIK POWIATU WOŁOWSKIEGO
www.kuriergmin.pl

Kocha psy i spełniła marzenie swojego życia

Paulina Gryza jest miłośniczką zwierząt i prowadzi Hotel dla zwierząt Ranczo. Jej działalność można obserwować na Facebooku. Zapraszamy do przeczytania rozmowy.

- Dlaczego właśnie hotel dla zwierząt?

- Od wczesnego dzieciństwa zawsze były przy mnie zwierzęta, nigdy nie były mi obojętne. Pies to najlepszy przyjaciel człowieka, nie potrafię sobie wyobrazić życia bez niego. W późniejszym czasie zajęłam się hodowlą psów, pracą z nimi, wystawami, rozrodem. I trwa to dnia dzisiejszego. Myślę, że przez ten czas zdobyłam odpowiednią wiedzę aby zrozumieć czego potrzebują zwierzęta, jak się nimi opiekować aby zaspokoić ich potrzeby. Mimo doświadczenia, bardzo często sięgam do książek, słucham webinarów, uczestniczę w kursach, aby móc jeszcze lepiej znać behawior zwierząt. Pomysł na hotel urodził mi się wiele lat temu, prawie go spełniłam, ale niestety życie powiodło się troszkę inaczej. Kiedy udało się z rodziną zakupić nieruchomość poza Wołowem, moja praca przestała mnie satysfakcjonować i postanowiłam zrealizować swój stary plan. Udało mi się uzyskać dotację z Urzędu Pracy w Wołowie i spełnić swoje marzenia! Hotel działa już ponad trzy lata.

- Jakie zwierzęta można zostawić pod twoją opieką?

- Przede wszystkim hotel działa pod psiaki i ich jest zdecydowanie najwięcej, przyjmuję również koty, gryzonie, papugi, gady i miałam okazję gościć nawet małpkę. Jeżeli tylko jestem w stanie spełnić dogodne warunki i czuję się na siłach na opiekę nad innym gatunkiem zwierząt, to oczywiście nie odmawiam przyjęcia.

- Właściciele zwierząt często mają obawy przez skorzystaniem z usług takich hoteli? Jakie przedstawiłabyś argumenty aby się nie bali?

- Czy często mają obawy? Nie raczej bardziej interesuje właścicieli psów- bo skupmy się jednak na nich- jak wygląda dzień w hotelu, jak często psy są wyprowadzane, czy mają możliwość zabawy z człowiekiem, z innymi psami, co mają zabrać na pobyt itd. Każdy ma możliwość wcześniejszego przyjazdu, zobaczenia warunków jakie ma hotel, wybrania miejsca, rozmowy, pies w tym czasie zapoznaje się z terenem, ze mną. Dzięki temu kolejny przyjazd nie jest już dla niego tak stresujący. Jakich używam argumentów, aby przestali się bać – po prostu, że zrobię wszystko aby ich psiak czuł się jak w domu, bo podczas pobytu w hotelu zwierzęta stają się członkami naszej rodziny. Mam kontakt z właścicielami moich podopiecznych podczas pobytu, daję możliwość zobaczenia zdjęć na Facebooku czy wysłania zdjęcia czasem i filmiku smsem. Kiedy pies przyjeżdża po raz kolejny na pobyt i wita mnie w bramce, jest to dla mnie tylko dowód, że moja praca ma sens! Właściciele sami mówią, że ich pupile jadą na psią kolonię.

- Co zabieramy dla pieska z domu, oddając go do hotelu?

- Przywożąc psa czy kota zabieramy książeczkę zdrowia z aktualnym szczepieniem na wściekliznę, dobrze aby pies/kot był zabezpieczony przed pasożytami. Dobrze jest wziąć kocyk bądź legowisko aby czuł zapach swojej rodziny, ulubioną zabawkę, swoją karmę aby nie spowodować rozstroju żołądka nagłą zmianą jedzenia. Jeżeli pies jest na diecie barf ,mam możliwość przechowania takiego jedzenia. Również przygotowuję posiłki gotowane. Wszystko zależy na jakiej diecie są ci moi podopieczni.

- Gdzie znajduje się hotel?

- Hotel znajduje się we wsi Stary Wołów z 40 - arowym ogrodzonym terenem, z basenem dla psów oraz z placem zabaw. Dysponuję 12 miejscami dla psów i 3 dla kotów. Są i boksy wewnętrzne - ogrzewane jak i zewnętrzne – nie ogrzewane. Kiedy jestem w domu, czy poza hotelem podglądam je w kamerze. Psiaki przyjeżdżają na pobyty krótkookresowe, jaka i długo, bądź kilkugodzinne, na socjalizowanie się oraz zabawę z innymi. Zapewniam opiekę weterynaryjną oraz takie usługi jak kąpiele, czesanie, podawanie leków i inne na życzenie właściciela. Chciałam jeszcze dodać, że bardzo się cieszę gdy moi klienci do mnie wracają. To znaczy, że obdarzają mnie swoim zaufaniem i dzięki nim to miejsce istnieje.

KaTa

Codzienna rutyna a rzucanie palenia

Wielu badaczy i organizacji, a także instytucji zdrowia publicznego na całym świecie przygląda się nowym produktom mającym stanowić potencjalnie mniej szkodliwą alternatywę dla tradycyjnych papierosów. Jednak nałóg to nie tylko kwestia uzależnienia od nikotyny, ale także powielania codziennych rytuałów. Dlatego warto podjąć ten wysiłek, na przykład zmieniając na jakiś czas otoczenie.

Co najbardziej szkodzi w papierosach? Dym. Raport Naczelnego Lekarza Stanów Zjednoczonych mówi o tym, że składniki dymu tytoniowego mogą potencjalnie generować kilkanaście lokalizacji nowotworowych w organizmie palacza. Prócz raka płuc, mówimy również o niekorzystnym wpływie na układ krążeniowo-naczyniowy, układ oddechowy i wielu potencjalnych chorobach metabolicznych.

Naukowcy opracowali nawet pojęcie tzw. skali obniżania ryzyka (*risk continuum*), która przedstawia poziom ekspozycji konkretnych produktów na toksyny. Według tej skali, potencjalnie najmniej szkodliwa jest tzw. nikotynowa terapia zastępcza (NRT), na drugim miejscu są tzw. *modern oral products*, czyli np. saszetki nikotynowe, następnie e-papierosy, za nimi tzw. *traditional oral products*, wśród których są podgrzewacze tytoniu oraz sproszkowany tytoń, a na końcu tradycyjne papierosy i cygara - najbardziej szkodliwe. Warto wiedzieć, że e-papierosy mogą działać w tzw. systemach otwartych lub zamkniętych, z gotowymi wymiennymi kartridżami, jak np. w przypadku Vuse ePod.

JAKA JEST ALTERNATYWA?

Okazuje się, że dla palaczy, którzy za żadne skarby nie mogą skończyć z papierosami, istnieją inne rozwiązania, co więcej – według licznych badań naukowych, redukujące i ograniczające ryzyko zdrowotne związane z nałogiem. Ważną z psychologicznego punktu widzenia okolicznością może być po prostu oderwanie się od codziennych rytuałów. Dr Katarzyna Korpolewska, psycholog społeczna, wykładowczyni akademicka i autorka dwóch programów profilaktyki uzależnień dla młodzieży oraz programu rzucania palenia tłumaczy, dlaczego ta wiedza może być pomocna w rzucaniu palenia:

- *Rzucanie palenia to walka z nałogiem na trzech poziomach. Pierwszy związany jest z uzależnieniem od nikotyny. Na drugim trzeba poradzić sobie z typowymi nawykami i zachowaniami, np. papieros po jedzeniu, do kawy, przy długiej rozmowie telefonicznej. Do tego należy też np. przyzwyczajenie trzymania papierosa w dłoni i sięgania nim do ust. Trzeci poziom to zachowania społeczne, czyli np. spotkania w palarni, wzajemne częstowanie się papierosami, poczucie wspólnoty z innymi palaczami. Zerwanie z nałogiem oznacza więc zmianę trybu życia*, komentuje dr Korpolewska.

fot. lubero/Adobe Stock

PRZYJAZNE OKOLICZNOŚCI

Nieoczekiwanym sprzymierzeńcem może się okazać się na przykład rodzinny zimowy wyjazd lub po postu oderwanie się od codziennych czynności, zmiana otoczenia i rytmu dnia. Dr Korpolewska zaznacza, że ważne jest również, aby zrozumieć, jak silny jest mechanizm wypracowanego przez lata palenia nawyku: - *Tu przydatne mogą być np. papierosy elektroniczne. Nadal po coś sięgam, trzymam między palcami, sięgam do ust, zaciągam się, ale zmniejszam dawkę nikotyny, nie wdycham substancji smolistych i nie truję otoczenia* - mówi.

Trzeba podkreślić, że papierosy elektroniczne nie są oczywiście całkowicie bezpiecznym substytutem tradycyjnych wyrobów tytoniowych (z uwagi na zawartość nikotyny, która jest substancją psychoaktywną). Coraz częściej jednak podkreśla się ich rolę w redukowaniu szkód zdrowotnych związanych z paleniem[1]. Parlament Europejski zatwierdził właśnie raport Komisji Specjalnej ds. Walki z Rakiem (BECA) i stwierdził, że skutki wapowania będą musiały być porównywane ze zdrowiem osób palących, a nie ze zdrowiem osób, które nie palą. Pierwszy raz w historii instytucja europejska formalnie uznała rolę e-papierosów w procesie rzucenia palenia[2].

Każdy moment jest dobry, by raz na zawsze pozbyć się z naszego otoczenia papierosowego dymu. Ważne, by znaleźć narzędzia i okoliczności, które mogą nam w tym skutecznie i definitywnie pomóc.

1 euractiv.com/section/health-consumers/interview/mep-e-cigarettes-have-a-place-in-eu-cancer-plan-but-we-must-remain-vigilant/
2 Europarlamento: la sigaretta elettronica è utile per smettere di fumare (sigmagazine.it)

eprasa.pl 2481432084

PO WICHURZE, JAK PO ARMAGEDONIE

Zerwane dachy i linie energetyczne, zawalone ściany

Za nami bardzo burzliwy tydzień. Nad Polską, w tym nad naszym powiatem, pojawiły się niszczycielskie orkany. Wiatr w porywach wiał nawet 120 km/h. Nasi strażacy interweniowali 65 razy.

Zaczęło ostro wiać 17 lutego 2022 roku nad ranem. Pierwsze zgłoszenie związane ze szkodami spowodowanymi silnym wiatrem strażacy otrzymali już o godzinie piątej. W miejscowości Dąbie wiatr zerwał 60 metrów kwadratowych blaszanego dachu z budynku świetlicy wiejskiej. Część blach przeniósł na drugą stronę ulicy, na prywatną posesję.

- Tego dnia było najgorzej. Wyjeżdżaliśmy wiele razy do powalonych drzew, zwisających konarów, zerwanych linii energetycznych i teleinformacyjnych oraz właśnie do zniszczonych dachów. Powalone drzewa leżały w całym powiecie, interweniowaliśmy w wielu miejscowościach, w każdej z gmin - mówi mł. bryg. Paweł Gibek, dowódca jednostki ratowniczo-gaśniczej Państwowej Straży Pożarnej w Wołowie.

Dach na świetlicy zabezpieczono przy pomocy plandeki. Ale tego samego dnia wiatr uszkodził dach innego budynku w Dąbiu. Tym razem był to budynek mieszkalny. Wichura zerwała tam 50 m kw. Strażacy również pomogli zabezpieczyć dom przy pomocy plandeki.

Z kolei w Moczydlnicy Dworskiej na drogę wywróciła się ambona myśliwska, torując przejazd. W Białawach Wielkich wiatr również uszkodził część dachu, tak samo jak w Wińsku, Krzydlinie Wielkiej czy w Brzegu Dolnym.

W Rudawie wiatr przechylił ścianę budynku mieszkalnego. Ściana znajdująca się na wysokości 3 metrów „wpadła" do środka na około 30 cm. Właściciel prawdopodobnie będzie zmuszony rozebrać i odbudować uszkodzony element domu, który przy kolejnych wichurach mógłby zawalić się całkowicie.

W Brzegu Dolnym pomagano też przy wypadku samochodu ciężarowego, który jechał z przyczepą. Przyczepa przechyliła się o 45 stopni, a jedna oś oderwała się od ziemi. Przejeżdżający w okolicy świadkowie zdarzenia pomogli postawić przyczepę na koła. Z przyczep ściągnięto też ściany boczne, żeby wiatr nie mógł ich znowu przechylić.

W Wołowie blacha opierzenia zwisała 15 metrów nad ziemią na kościele p.w. św. Karola Boromeusza. - Musieliśmy użyć naszego podnośnika. Trzeba zaznaczyć, że warunki nie były sprzyjające. Wiatr wciąż mocno wiał. Nie raz podczas tej wichury istniało ryzyko, że podnośnik się przewróci. Nasi strażacy pracowali więc z narażeniem życia i zdrowia - dodaje dowódca jednostki ratowniczo-gaśniczej z Wołowa.

Wiatr uszkodził też dach na wołowskiej wieży ciśnień. Blaszane elementy spadły na jezdnię. Ze względy na wysokość wieży oraz silnie wiejący wiatr, akcję zabezpieczenia dachu przeniesiono na spokojniejszy czas. W najgroźniejszym momencie wichury ulicę Objazdową zamknęła dla ruchu policja. Droga była nieprzejezdna do godz. 22

Kolejnego dnia w Stobnie wiatr uszkodził dach kościoła, również na wysokości ok. 15 metrów zwisała blacha, tam też interweniowali strażacy. Tego samego dnia wichura uszkodziła również dach na stodole w Gródku.

19 lutego w Wińsku na budynku mieszkalnym przechylił się komin. Strażacy pomogli rozebrać luźne fragmenty uszkodzonej budowli i zabezpieczyli miejsce.

W miejscowości Brzózka zawaliła się natomiast stodoła. Strażacy poinformowali, że budynek nie był w dobrym stanie technicznym. - Podczas silnych porywów wiatru doszło do zawalenia się budynku gospodarczego. Dach runął do środka, a murowane ściany na zewnątrz i do wewnątrz - komentuje wołowski strażak. Stodoła stała pusta, mimo to sprawdzono kamerami termowizyjnymi gruzowisko. Ruiny zabezpieczono i usunięto niebezpieczne elementy.

ziela

Fot.brzegdolny.pl

Fot.brzegdolny.pl

Fot.brzegdolny.pl

Fot.brzegdolny.pl

Fot.Czytelnik

Strażacy z Komendy Powiatowej Państwowej Straży Pożarnej w Wołowie przypominają jak zachować się podczas wichury:

– usunąć z parapetów i podwórek wszystkie przedmioty, które mogą zostać porwane przez wiatr,

– przeparkować samochody w bezpieczne miejsce, jeżeli wcześniej były zaparkowane pod drzewami,

– zamknąć okna i drzwi, nie zatrzymywać się pod drzewami, zapewnić bezpieczeństwo swoim zwierzętom, zwłaszcza tym przebywającym na zewnątrz,

– przygotować oświetlenie zastępcze – latarki z zapasem baterii. Wiatr może uszkodzić linie energetyczne.

– uważać podczas jazdy samochodem, po pierwsze ze względu na mogące się łamać konary i drzewa, po drugie – przy wyjeździe z osłoniętej drogi na otwartą przestrzeń istnieje ryzyko zdmuchnięcia samochodu.

Fot.Czytelniczka

Fot.brzegdolny.pl

Poważne szkody wiatr wyrządził w budynku zespołu poklasztornego Ojców Karmelitów „Garnierówka" w Głębowicach. Doszło tam do rozległego uszkodzenia dachu.
Fot.Garnierówka

eprasa.pl 2481432004

Walentynki u Seniorów

W dolnobrzeskim Klubie Seniora z okazji Walentynek spotkali się członkowie Związku.

W Klubie Seniora już tradycyjnie odbyły się różne występy artystyczne przygotowane przez Zarząd Koła nr 1. Romantyczny ton nadał program poetycko-muzyczny pt. „Szeptem do mnie mów" oczywiście o tematyce miłosnej. Przewodnicząca Koła, Wiesława Bączek przygotowała skecz, kolejną atrakcją były walentynkowe niespodzianki pełne śmiechu i radości. Spotkaniu towarzyszyło wspólne biesiadowanie a także tańce, aż do do późnego wieczora.

KaTa

Fot.Facebook

Fot.Facebook

Fot.Facebook

Cyberbezpieczeństwo w powiecie

Powiat Wołowski odwiedził pełnomocnik rządu ds. cyberbezpieczeństwa Janusz Cieszyński.

Wizyta dotyczyła przyznania środków finansowych dla dzieci i młodzieży z terenu powiatu. Środki te są związane z rządowym programem „Wsparcie dzieci z rodzin pegeerowskich w rozwoju cyfrowym - granty PPGR". W spotkaniu uczestniczyli przedstawiciele samorządu wraz ze Starostą Wołowskim Januszem Dziarskim. Podczas rozmów poruszono między innymi temat cyberbezpieczeństwa oraz walki z wykluczeniem cyfrowym.

W spotkaniu wzięli udział również przedstawiciele Powiatowej Rady Seniorów w Wołowie oraz Młodzieżowej Rady Powiatu Wołowskiego.

KaTa

Fot.Facebook

Fot.Facebook

10 dzielnicowych czeka na kontakt

Policjanci zachęcają do tego, aby pobrać na swój telefon bezpłatną aplikację „Moja Komenda". W ten sposób każdy może w szybki sposób znaleźć swojego dzielnicowego oraz najbliższą jednostkę Policji. Aplikacja jest przede wszystkim, bardzo łatwa w obsłudze. Pozwala niemal jednym kliknięciem ustalić kontakt do swojego dzielnicowego, bo wystarczy wpisać adres, aby sprawdzić, który policjant odpowiada za dany rewir.

Dzielnicowych możemy wyszukać także po ich imieniu i nazwisku, a aby połączyć się z funkcjonariuszem, wystarczy jedno kliknięcie. Wyszukiwarka dzielnicowych działa w trybie offline. Użytkownik nie musi mieć dostępu do Internetu, aby odnaleźć swojego dzielnicowego. Aplikacja „Moja Komenda" dostępna jest na telefony z systemem operacyjnym Android oraz iOS, a korzystanie z niej jest całkowicie bezpłatne.

O dzielnicowych zwykło się mówić, że jest to tzw. „policjant pierwszego kontaktu". Nie bez przyczyny, bowiem stanowią oni ważne ogniwo między Policją i społeczeństwem. Rolą dzielnicowego jest między innymi dbanie o bezpieczeństwo lokalnej społeczności, a także pomoc w rozwiązywaniu problemów mieszkańców w rejonie, w którym pełni służbę.

W powiecie wołowskim jest obecnie 10 dzielnicowych. Kontakt do nich wraz z przypisanym rejonem służbowym, a także adresem mailowym i numerem telefonu dostępne są na stronach internetowych komend miejskich i powiatowych lub właśnie w aplikacji „Moja Komenda".

mr

SZYBY
SAMOCHODOWE
wymiana i przyciemnianie
Wołów, ul. Kościuszki 27
(Zespół Szkół Rolniczych)
71 389 51 58,
510 190 930
REKLAMA

AUTO NAPRAWA Kuriata
DIAGNOSTYKA KOMPUTEROWA
OBSŁUGA KLIMATYZACJI
Brzeg Dolny
ul. Czartoryskiego 1
(na przeciwko Ośrodka Zdrowia)
tel. 319 98 44 lub 603 428 002
REKLAMA

OKRĘGOWA STACJA KONTROLI POJAZDÓW W BRZEGU DOLNYM
ZAPRASZA NA
PRZEGLĄDY REJESTRACYJNE WSZYSTKICH POJAZDÓW
Brzeg Dolny, ul. Sienkiewicza 27,
tel. 71 319 55 15
www.okregowastacjakontroli.pl
razem od 27 lat
GODZINY OTWARCIA:
pon.–pt.: 8.00 – 17.00
sob.: 8.00 – 14.00
REKLAMA

SKLEP MOTORYZACYJNY
Sylwia Klimczak
AUTO MAX
ul. Wyspiańskiego 19, Brzeg Dolny
tel./fax: 71 319 92 89, 504 404 088
e-mail: sylwiaklimczak@wp.pl
REKLAMA

epresa.pl 2491432054

25 lutego – 3 marca 2022

Piątek

23:05 TVP2 **Źródło nadziei**

dramat wojenny, Turcja, Australia, USA, 2014

Mijają cztery lata od zakończenia bitwy o Gallipoli, uznawanej za jedną z najbardziej krwawych potyczek I wojny światowej. Australijski farmer, Joshua Connor, przybywa do Turcji. Chcąc spełnić ostatnią wolę zmarłej niedawno żony, zamierza odszukać ciała synów, którzy polegli w bitwie. Connor to człowiek twardy i doświadczony przez życie. Turcja zaskakuje go swoją odmiennością. Początkowo mężczyzna nie może przezwyciężyć przeszkód związanych z biurokracją oraz społecznymi konwenansami. Jednak z pomocą przychodzi mu piękna Ayshe.

Sobota

23:25 TVP2 **Ilu miałaś facetów?**

komedia romantyczna, USA, 2011

Ally wydaje się ucieleśnieniem nowoczesnej kobiety. Jest niezależna, pewna siebie, inteligentna, atrakcyjna, zabawna i romantyczna, ale... wciąż samotna. Kiedy uświadamia sobie, ile ma za sobą przelotnych znajomości, zaczyna obawiać się, że już nigdy nie wyjdzie za mąż. Postanawia przyjrzeć się swoim byłym chłopakom i znaleźć pośród nich tego jedynego. Skłania ją do tego artykuł, z którego wynika, że osoby będące w więcej niż dwudziestu związkach prawdopodobnie przegapiły miłość swojego życia.

Niedziela

22:25 TVP1 **Grace księżna Monako**

film biograficzny, Belgia, Szwajcaria, USA, 2014

Grace, zdobywczyni Oscara za rolę w filmie „Dziewczyna z prowincji", w 1956 roku zostaje żoną księcia Rainiera III. Tym samym na zawsze porzuca Hollywood i amerykański styl życia, by stać się europejską księżną. Sześć lat później wybucha kryzys polityczny i pojawia się realne zagrożenie inwazji ze strony Francji. W tym czasie Grace znajduje się na emocjonalnym rozdrożu. Odwiedza ją Alfred Hitchcock, który proponuje powrót do świata filmu poprzez zagranie głównej roli w produkcji „Marnie".

Poniedziałek

23:25 POLSAT **Jack Ryan: Teoria chaosu**

film sensacyjny, Rosja, USA, 2014

Jack Ryan (Chris Pine) pracuje jako analityk finansowy na Wall Street. W rzeczywistości od dziesięciu lat jest agentem CIA, który działa pod przykrywką. Jego zwierzchnikiem jest Thomas Harper (Kevin Costner). Przypadkiem Ryan odkrywa, że jeden z najpotężniejszych rosyjskich oligarchów, Wiktor Czerewin (Kenneth Branagh), w porozumieniu z tamtejszym rządem przygotowuje się do brutalnego aktu terroryzmu. Ma on na celu ekonomiczny upadek USA.

Wtorek

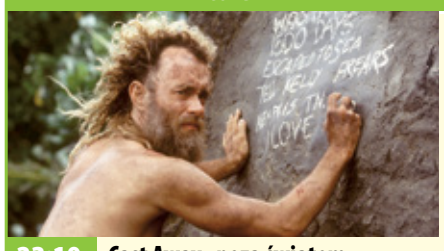

23:10 POLSAT **Cast Away - poza światem**

dramat przygodowy, USA, 2000

Sensem życia Chucka Nolanda jest praca. Mężczyzna sumiennie wykonuje swoje obowiązki i ma obsesję na punkcie punktualności. Zatrudniony w dużej firmie kurierskiej Chuck jest pochłonięty robieniem kariery. Zaniedbuje przy tym swoją narzeczoną Kelly Frears. Podczas jednej z wielu podróży służbowych samolot, którym leci Noland, rozbija się. On jako jedyny wychodzi cało z katastrofy. Morze wyrzuca go na brzeg bezludnej wyspy, której flora i fauna nie są gościnne.

Środa

23:40 TVP1 **Okup za córkę**

dramat obyczajowy, USA, 2019

Podczas wycieczki szkolnej przestępca Carter (Lucas Kerr)obezwładnia córkę Rachel (Scottie Thompson), Lindsey (McKinley Blehm), wrzuca ją do swojego vana i ucieka. Wszystko to dzieje się na oczach przerażonej matki, która jest opiekunką uczniów. Bezwzględny napastnik zaczyna prowadzić z kobietą niebezpieczną grę psychologiczną. Dzięki zamontowanej w samochodzie Rachel kamerze śledzi każdy jej krok. Grozi zabiciem Lindsey, jeśli matka dziewczyny nie podporządkuje się jego rozkazom.

Czwartek

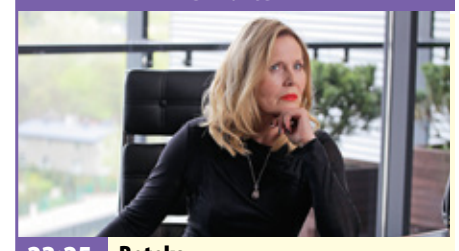

23:25 POLSAT **Botoks**

film obyczajowy, Polska, 2017

Losy czterech kobiet splatają się w murach szpitala. Daniela (Olga Bołądź) jest początkującą ratowniczką medyczną. Jeździ jedną karetką z bratem, Darkiem (Tomasz Oświeciński). Sanitariuszka z lubością poddaje się kolejnym zabiegom upiększającym, dzięki którym przemienia się z zahukanego kopciuszka w bezwzględną, odnoszącą sukcesy przedstawicielkę koncernu farmaceutycznego. Magda (Katarzyna Warnke) jest ginekologiem położnikiem, specjalizującym się w aborcjach na życzenie.

piątek 25 lutego

TVP 1

05:15 Przysięga - serial
06:05 Elif - serial
07:00 Transmisja Mszy Świętej z Sanktuarium Matki Bożej na Jasnej Górze
07:30 Agape - magazyn
08:00 Wiadomości
08:10 Pogoda poranna
08:15 Kwadrans polityczny
08:35 Ranczo - serial
09:35 Komisarz Alex - serial kryminalny
10:35 Ojciec Mateusz - serial kryminalny
11:25 Kasta - serial paradokumentalny
12:00 Wiadomości
12:10 Agrobiznes
12:30 Agropogoda - magazyn
12:35 Magazyn Rolniczy
12:50 Natura w Jedynce - Błękitna planeta
14:00 Elif - serial obyczajowy
15:00 Wiadomości
15:15 Alarm! - magazyn

TELETURNIEJ MUZYCZNY

15:35 Gra słów. Krzyżówka - teleturniej
16:05 Przysięga - serial
17:00 Teleexpress
17:15 Jaka to melodia?
17:55 Klan - telenowela
18:20 Kasta - serial
18:55 Jeden z dziesięciu
19:30 Wiadomości
20:00 Festiwal Kultury Narodowej „Pamięć i Tożsamość"
20:10 Alarm! - magazyn
20:35 Ojciec Mateusz - serial
21:25 Kulisy serialu Na sygnale - felieton
21:35 Na sygnale - serial
22:15 Zniewolona - serial
00:20 Naczelny dowódca - film fabularny
01:55 S. W. A. T.

TVP 2

05:30 M jak miłość - serial
06:20 Anna Dymna - spotkajmy się
06:55 Familiada - teleturniej
07:30 Pytanie na śniadanie
10:35 Panorama
10:45 Pytanie na śniadanie
11:15 Zacznij od nowa
11:55 Dla niesłyszących - Barwy szczęścia - serial obyczajowy
12:40 Koło fortuny - teleturniej
13:25 Stepowa miłość - serial kostiumowy
14:05 Va Banque - teleturniej
14:35 Na sygnale - serial fabularyzowany
15:10 Doktor Jan z Deekelsen - serial obyczajowy
16:00 Koło fortuny
16:35 Familiada - teleturniej
17:15 Miłość i przeznaczenie - serial obyczajowy
18:00 Panorama
18:20 Va Banque - teleturniej

SERIAL KOSTIUMOWY

18:45 Stepowa miłość - serial kostiumowy
19:25 Barwy szczęścia - serial obyczajowy
20:40 Ramówkowy show TVP - Wiosna 2022
21:55 Kabaret. Super Show Dwójki - program kabaretowy
23:05 Źródło nadziei - dramat, prod. Australia
01:10 Siedem sióstr - film fabularny, prod. Belgia, Wielka Brytania, Francja, USA, 2017
03:20 Agent Cody Banks - film fabularny, prod. USA, 2003, reż. Harald Zwart, wyk. Judge Reinhold
05:05 Zakończenie

TVN

05:40 Uwaga! - magazyn
06:00 Ukryta prawda - program obyczajowy
07:00 Kuchenne rewolucje - program kulinarno-rozrywkowy
08:00 Dzień Dobry TVN - magazyn
11:40 Doradca smaku
11:50 Ukryta prawda - program obyczajowy
12:55 Tajemnice miłości
14:00 Ukryta prawda - program obyczajowy
16:10 Kuchenne rewolucje - program kulinarno-rozrywkowy
17:20 Ukryta prawda - program obyczajowy
18:25 Bunt - serial, Polska
19:00 Fakty
19:30 Sport
19:40 Pogoda
19:50 Uwaga! - magazyn

FILM PRZYGODOWY

20:00 Godzilla - film przygodowy, USA, Japonia, 2014, reż. Gareth Edwards, wyk. Aaron Taylor-Johnson, Elizabeth Olsen, Bryan Cr anston, Ken Watanabe, Juliette Binoche, David Strathairn, Sally Hawkins
22:40 Nienarodzony - film horror, USA, 2009, reż. David S. Goyer, wyk. Odette Yustman, Gary Oldman, Cam Gigandet, Meagan Good, Jane Alexander, Idris Elba
00:20 Kuba Wojewódzki
01:25 MasterChef
02:55 Porwani - serial, USA
03:50 Uwaga! - magazyn
04:05 Noc magii

POLSAT

06:00 Nowy dzień z Polsat News
08:40 Malanowski i Partnerzy - serial kryminalny
09:40 Sekrety rodziny
10:40 Dlaczego ja?
11:40 Gliniarze
12:50 Wydarzenia
13:25 Interwencja - magazyn prod. Polska
13:40 Trudne sprawy
14:40 Dlaczego ja?
15:50 Wydarzenia
16:10 Pogoda
16:15 Interwencja - magazyn prod. Polska
16:30 Na ratunek 112
17:00 Gliniarze
18:00 Pierwsza miłość
18:50 Wydarzenia
19:25 Gość wydarzeń
19:45 Sport
19:55 Pogoda
20:00 Farma

FILM PRZYGODOWY

21:05 Zwierzogród Zwierzogrodu nie można pomylić z żadnym innym miastem. Jest to jedyna w swoim rodzaju współczesna metropolia zamieszkiwana wyłącznie przez zwierzęta. W Zwierzogrodzie nie jest ważne, jakim stworzeniem jesteś - czy to największym z lwów, czy może malutką ryjówką. Możesz tam zostać kimkolwiek chcesz.
23:40 Ghost Rider
02:00 Aeon Flux
04:00 Świat według Kiepskich
04:40 Disco Gramy - program rozrywkowy
05:25 Telezakupy TV Okazje

TVP Kultura

07:00 Teledyski klasycne - Chopin
08:00 Res Poloniae - O Polsce z oddali - Lady Barbara Hamilton - rozmowa
08:35 Wydarzenie aktualne
09:30 Chłopiec na galopującym koniu - film obyczajowy, prod. Polska, 2006, reż. Adam Guziński, wyk. Piotr Bajor, Aleksandra Justa, Krzysztof Lis, Krzysztof Radkowski, Anna Seniuk, Małgorzata Hajewska, Teresa Sawicka, Bartłomiej Bobrowski, Anna Sarna, Stanisław Penksyk
11:00 Nad Niemnem - serial
13:30 Łom - film dokumentalny, prod. Polska, 2001, reż. Tadeusz Pikulski
14:35 Przygody barona Munchausena - film przygodowy, prod. USA, Niemcy, Wielka Brytania

DRAMAT

16:55 Goniec - dramat, prod. ZSRR, 1986
18:30 Informacje kulturalne
18:55 Reżyserzy
20:00 Królowie Słońca - film przygodowo-historyczny
21:55 Festiwal Kultury Narodowej „Pamięć i Tożsamość"
22:45 Callas, Kennedy, Onassis - dwie królowe dla jednego króla
00:25 Teraz animacje! - Moja szafa grająca
00:40 Teraz animacje! - Gość - film animowany, reż. Aleksander Józefczyk
01:00 Hair - musical
03:10 Nocne Graffiti - film sensacyjny
05:00 Teledysk

TV Puls

06:00 Zbuntowany anioł - telenowela
07:00 Nash Bridges - serial sensacyjny Serial sensacyjny opowiadający o walce z przestępczością na ulicach San Francisco. Głównym bohaterem jest sprytny policjant Nash Bridges (Don Johnson), który w raz ze swoim partnerem Joe Dominguez (Cheech Marin) walczy z przestępczością w mieście.
08:00 Lombard. Życie pod zastaw - serial obyczajowy
11:00 Kobra - oddział specjalny
13:00 Zaklinaczka duchów - serial fantasy
14:00 Lombard. Życie pod zastaw - serial obyczajowy

SERIAL OBYCZAJOWY

16:00 Rodzinny interes - serial obyczajowy prod. Polska
18:00 Lombard. Życie pod zastaw - serial obyczajowy
21:00 Służby Specjalne Po likwidacji WSI do życia zostaje powołana nowa organizacja wywiadowcza. Wkrótce trójka jej członków zaczyna mieć wątpliwości, dla kogo tak naprawdę pracuje.
23:35 Everly
01:15 Gotowy na zemstę
03:15 Castle - serial kryminalny
04:10 Reporterzy. Z życia wzięte
05:15 Menu na miarę - program kulinarny

TVN 7

05:10 Szpital - program obyczajowy
06:05 Hotel Paradise
07:00 Papiery na szczęście - serial, Polska
07:35 Brzydula - serial, Polska
08:10 Ukryta prawda - program obyczajowy
11:15 Tajemnice miłości
12:15 Rozwód. Walka o wszystko
13:15 Sąd rodzinny - program sądowy
14:15 Sędzia Anna Maria Wesołowska
15:15 Ukryta prawda - program obyczajowy
16:15 Szpital - program obyczajowy
17:20 Tajemnice miłości
18:25 Ukryta prawda - program obyczajowy prod. Polska
19:30 Metamorfozy Doroty Szelągowskiej
20:00 Żony Miami

FILM OBYCZAJOWY

21:00 Narodziny gwiazdy - film obyczajowy, USA, 2018, reż. Bradley Cooper, wyk. Lady Gaga, Bradley Cooper, Sam Elliott, Andrew Dice Clay, Rafi Gavron, Dave Chappelle, Alec Baldwin
23:45 Ukryta gra - film sensacyjny, Polska, USA, 2019, reż. Łukasz Kośmicki, wyk. Bill Pullman, Lotte Verbeek, James Bloor, Robert Więckiewicz, Aleksiej Serebriakow, Corey Johnson
01:55 Zaginieni - serial, USA
02:55 Noc magii - program ezoteryczny

TV 4

06:00 Flintstonowie **07:00** Strażnik Teksasu **08:05** Nasz Nowy Dom **09:05** Pierwsza miłość Marysia opuszcza rodzinną wieś i przenosi się do Wrocławia, by studiować medycynę. W nowym miejscu kobieta poznaje Pawła, który zdobywa jej serce.
09:55 Kochane Pieniądze **10:55** Zoo po godzinach **13:00** Sędzia Judy **14:00** STOP Drogówka **16:00** Strażnik Teksasu
17:00 Galileo **18:00** Policjantki i Policjanci **19:00** Jaś Fasola **20:05** Gwiazdy Kabaretu **22:05** Sprawiedliwi - Wydział Kryminalny **00:05** Wyścig śmierci: Anarchia Danny Trejo powraca jako Goldberg, bezwzględny bukmacher, który bogaci się przy okazji najdzikszego i zarazem najbardziej krwawego Wyścigu Śmierci w historii.

TV Trwam

12:00 Anioł Pański **12:03** Informacje **12:20** Ziemia Obiecana **13:05** Zofia Czeska **13:25** Muzyczne chwile **13:30** Msza święta **14:20** 100 cudownych miejsc **14:30** Zrozumieć Antycywilizacje
14:55 Słowo życia **15:00** Modlitwa w Godzinie Miłosierdzia Koronką do Bożego Miłosierdzia **15:20** Mocni w Wierze **15:50** Ma się rozumieć **16:00** Informacje dnia **16:10** Siódmy Sakrament **16:35** Tak Go pamiętam **16:50** Wystarczy mi jeden krok **17:25** Święty na każdy dzień **17:30** Geopolityka
17:55 Poczet Wielkich Polaków **18:00** Anioł Pański **18:05** Informacje **18:15** Westerplatte Młodych **19:00** Warto zauważyć... **19:30** Opowieści Theo **19:45** Modlitwa udziałem dzieci **20:00** Informacje **20:20** Różaniec **20:50** Myśląc Ojczyzna **21:00** Apel

eprasa.pl 24814320b4

KURIER GMIN
TYGODNIK POWIATU WOŁOWSKIEGO
www.kuriergmin.pl

sobota 26 lutego

TVP 1

05:10 Klan - telenowela
06:00 Magazyn Ekspresu Reporterów
07:00 Transmisja Mszy Świętej z Sanktuarium Matki Bożej
07:40 Rok w ogrodzie
08:05 Rok w ogrodzie Extra - magazyn
08:20 Wojsko - polskie.pl - reportaż
08:45 Pełnosprawni
09:10 Niezłomni - cykl dokumentalny
09:20 Sprawa dla reportera
10:15 Niezłomni - cykl dokumentalny
10:25 Fascynujący świat - Tropikalne wyspy świata 2. Borneo - serial dokumentalny, prod. Wielka Brytania
11:25 Niezłomni
11:35 Pełny obraz - Wojna o lasy -dokumentalny
12:25 Niezłomni

WESTERN

12:40 Taggart - western, prod. USA, 1964
14:10 Z pamięci - felieton
14:25 Okrasa łamie przepisy
14:55 Tajemnice miasteczka - serial kostiumowy
17:00 Teleexpress
17:30 Jaka to melodia?
18:30 Ramówkowy show TVP - Wiosna 2022
19:30 Wiadomości
20:00 Festiwal Kultury Narodowej „Pamięć i Tożsamość"
20:10 Alarm! - magazyn
20:35 Komisarz Alex - serial
21:35 Hit na sobotę - Dziewiąty legion - film fabularny
23:30 Niezłomni
23:40 Gra Endera - film science fiction

TVP 2

05:20 Dla niesłyszących - Barwy szczęścia - serial obyczajowy
07:00 Dla niesłyszących - M jak miłość - serial
07:55 Pytanie na śniadanie
11:35 Niezłomni - cykl dokumentalny
11:50 Rodzinny ekspres - 55. Tydzień Modlitw o Trzeźwość Narodu
12:25 Karnawał z TVP - koncert
13:40 Niezłomni - cykl dokumentalny
14:00 Familiada - teleturniej
14:35 Koło fortuny - teleturniej
15:15 Szansa na sukces. Opole
16:20 Na dobre i na złe - serial
17:15 Wojciech Cejrowski - boso przez świat
17:45 Słowo na niedzielę
18:00 Panorama

TELETURNIEJ

18:30 Postaw na milion - teleturniej
19:20 Lepsza połowa - serial TVP, reż. Kristoffer Rus, wyk. Piotr Adamczyk, Weronika Książkiewicz, Wojciech Mecwaldowski, Iza Kuna, Tomasz Karolak
20:00 The Voice Kids - Przesłuchania w ciemno
22:20 Hity wszech czasów
23:15 Niezłomni
23:25 Kino relaks - Ilu miałaś facetów? - komedia, prod. USA, 2011
01:25 Nożownik - film
03:10 Monstrum - komedia
05:10 Rodzinka.pl - serial komediowy TVP
05:40 Zakończenie

TVN

05:45 Uwaga! - magazyn
06:00 Kuchenne rewolucje - program kulinarno-rozrywkowy
07:00 Kobieta na krańcu świata
07:30 Na Tropie Dzikich Zwierząt
08:00 Dzień Dobry TVN
11:30 Na Wspólnej - serial, Polska
13:20 Totalne remonty Szelągowskiej
14:25 Kobieta na krańcu świata
15:00 Kuchenne rewolucje - program kulinarno-rozrywkowy
16:00 Skoki narciarskie: Puchar Świata, Lahti
19:00 Fakty
19:35 Kroniki Pucharu Świata w skokach narciarskich
19:45 Pogoda
19:55 Uwaga! - magazyn

KOMEDIA

20:10 W starym dobrym stylu - film komedia, USA, 2017, reż. Zach Braff, wyk. Morgan Freeman, Michael Caine, Alan Arkin
22:20 Grawitacja - film S-F, USA, Wielka Brytania, 2013, reż. Alfonso Cuarón, wyk. Sandra Bullock, George Clooney, Ed Harris
00:10 Godzilla - film przygodowy, USA, Japonia, 2014, reż. Gareth Edwards, wyk. Aaron Taylor-Johnson, Elizabeth Olsen, Bryan Cranston, Ken Watanabe, Juliette Binoche, David Strathairn, Sally Hawkins
02:45 Uwaga! - magazyn
03:05 Noc magii

POLSAT

06:00 Nowy dzień z Polsat News
08:00 Toy Story 4 Buzz i reszta bandy wyruszają na wycieczkę z Bonnie i Sztućkiem - jej nową, własnoręcznie wykonaną zabawką. Niewinne wygłupy Sztućka zmieniają podróż w szaloną przygodę, podczas której bohaterowie poznają nowe postaci i spotykają dawno niewidzianą przyjaciółkę.
10:10 Ewa gotuje
10:40 Nasz Nowy Dom
12:40 Bogaty dom - Biedny dom
13:45 Drwale i inne opowieści Bieszczadu
14:40 Rolnicy. Podlasie
15:45 Więzienie
17:45 Chłopaki do wzięcia
18:50 Wydarzenia
19:25 Gość wydarzeń

FILM PRZYGODOWY

20:00 Naprzód Dwa nastoletnie elfy, bracia Janko i Bogdan, postanawiają sprawdzić, czy magia wciąż istnieje. Na 16. urodziny Janko dostaje zaklęcie, dzięki któremu wraz z bratem będzie mógł przywołać do życia swojego nieżyjącego tatę.
22:30 Kapitan Ameryka: Zimowy żołnierz W efektownym hicie, Kapitan Ameryka połączy siły z Czarną Wdową oraz najnowszym sojusznikiem Falconem.
01:15 Zakładnik
03:55 Świat według Kiepskich - serial komediowy

TVP Kultura

07:00 Criminale tango - czyli rewia gangsterska - widowisko, reż. Wojciech Młynarski, wyk. Marian Kociniak, Joanna Kurowska, Agnieszka Pilaszewska, Hanna Śleszyńska, Piotr Gąsowski, Robert Rozmus
07:55 Informacje kulturalne - informator kulturalny
08:30 Tamte lata, tamte dni - Andrzej i Jacek Zielińscy - magazyn, reż. Joanna Makowska
09:05 Portrety - Elżbieta Jaroń - cykl reportaży, reż. Marzena Strąk
09:20 Sztuka dokumentu - Camille Pissaro - śladami ojca impresjonistów - film dokumentalny, prod. Francja, 2017
10:25 Serialowa nostalgia - Zmiennicy - serial
11:40 Kody ceramiki

FILM PRZYGODOWY

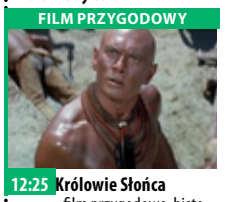

12:25 Królowie Słońca - film przygodowo-historyczny, prod. USA, 1964
14:15 Zaginione - odnalezione - magazyn
14:35 Szczawno - Zdrój Baroque Festival 2021
16:05 Retro kino - Panienki z Rochefort - musical
18:15 Co dalej?
18:50 Legendy Rocka - ZZ Top - cykl dokumentalny
19:20 Legendy Rocka - Chuck Berry
20:00 Bilet do kina - Madame - komediodramat
21:40 Pielgrzym. SBB i Teatr Klinika Lalek - koncert
23:00 Festiwal Kultury Narodowej „Pamięć i Tożsamość"

TV Puls

06:00 Castle - serial kryminalny Poszukujący inspiracji pisarz otrzymuje pozwolenie na przyłączenie się do jednego zespołu z wydziału zabójstw nowojorskiej policji.
07:00 Taki jest świat - program informacyjny
08:00 Bud - Pies na medal Pies Buddy jest sensacją miasteczka Ferfield i zarazem najlepszym zawodnikiem miejscowej drużyny futbolowej, który na boisku nie ma sobie równych.
10:00 Lombard. Życie pod zastaw - serial obyczajowy
20:00 xXx Xander miłośnik sportów ekstremalnych, zostaje zwerbowany przez amerykański rząd.

FILM PRZYGODOWY

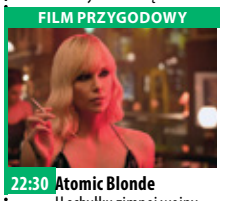

22:30 Atomic Blonde U schyłku zimnej wojny tajna agentka MI6 zostaje wysłana do Berlina, aby odnaleźć zaginioną listę szpiegów oraz zbadać śmierć jednego z nich.
00:55 Maczeta zabija Amerykański rząd zatrudnia Maczetę, by pokrzyżował plany szalonego handlarza bronią.
03:00 Castle - serial kryminalny
03:55 Taki jest świat - program informacyjny prod. Polska
04:50 Menu na miarę - program kulinarny
05:30 Dyżur - serial dokumentalny

TVN 7

05:05 Szkoła - obyczajowy
06:05 Wiza na miłość
07:00 Timmy i przyjaciele - animacja animowany
07:15 Beethoven VIII: Na tropie skarbu - film rodzinny, USA, 2014, reż. Ron Oliver, wyk. Jonathan Silverman, Kristy Swanson, Bretton Manley, Jeffrey Combs, Udo Kier, Morgan Fairchild
09:20 Ukryta prawda - program obyczajowy
13:30 Alvin i wiewiórki III - film przygodowy, USA, 2011, reż. Mike Mitchell, wyk. Jason Lee, David Cross, Jenny Slate, Justin Long, Matthew Gray Gubler, Jesse McCartney, Amy Poehler, Christina Applegate
15:25 Lemur zwany Rollo - film komedia, Wielka Brytania, USA, 1997

FILM PRZYGODOWY

17:25 Jurassic World - film przygodowy, USA, 2015, reż. Colin Trevorrow, wyk. Chris Pratt, Bryce Dallas Howard, Irrfan Khan
20:00 Robin Hood - film przygodowy, USA, Wielka Brytania, 2010, reż. Ridley Scott, wyk. Russell Crowe, Cate Blanchett, Max Von Sydow
23:00 Planeta singli - film komedia, Polska, 2016, reż. Mitja Okorn, wyk. Maciej Stuhr, Agnieszka Więdłocha, Piotr Głowacki, Weronika Książkiewicz
01:45 Druga strona medalu - talk show
02:50 Noc magii

TV 4

07:35 Galileo **10:45** Magma Profesor John Shepherd obserwuje niewyjaśnione nasilenie aktywności wulkanicznej na całym świecie.
12:35 STOP Drogówka **13:35** 102 minuty, które zmieniły Amerykę Dokument, będący drobiazgową, przedstawianą minuta po minucie, pierwszoosobową relacją z wydarzeń 11 września 2001 roku, a dokładnie ze 102 minut jakie minęły pomiędzy pierwszym atakiem na World Trade Centre a upadkiem drugiej wieży. **16:15** Najgroźniejsi kierowcy świata
17:00 Policjantki i Policjanci **22:00** Sprawiedliwi - Wydział Kryminalny **00:00** Bez litości 3. Bohaterka filmu dokonała zemsty na swoich oprawcach. **02:00** Ucho Prezesa **02:25** Disco Polo Life - rozrywkowy

TV Trwam

10:20 Narodowe Sanktuarium Maryjne **10:40** Polski Punkt Widzenia **11:00** Kropelka radości **12:00** Anioł Pański
12:03 Informacje dnia **12:20** Warto zauważyć... **12:50** Siódmy Sakrament **13:20** Ocalić od zapomnienia **13:30** Msza święta **14:20** 100 cudownych miejsc **14:35** W kolorze płomienia
15:20 Młodzi Światu **15:30** Wierzę w Boga **16:00** Informacje dnia **16:10** ks. Witold Andrzejewski **17:00** Z Parlamentu Europejskiego **17:25** Święty na każdy dzień **17:30** Mocni Jego mocą **17:55** Poczet Wielkich Polaków **18:00** Anioł Pański **18:05** Informacje dnia **18:15** Rozmowy niedokończone **19:25** Święty na każdy dzień **19:30** Manna z Nieba **19:45** Modlitwa **20:00** Informacje **20:20** Różaniec **20:50** Myśląc Ojczyzna **21:00** Apel

niedziela 27 lutego

TVP 1

04:35 Klan - telenowela
06:00 Słownik polsko@polski - talk - show
06:25 Wojsko - polskie.pl
06:50 Słowo na niedzielę
07:00 Msza Święta
08:00 Tydzień
08:30 Zakochaj się w Polsce - magazyn
09:00 Weterynarze z sercem
09:30 Okrasa łamie przepisy
10:00 Dziewczyny ze Lwowa
10:50 Słowo na niedzielę
11:00 Transmisja Mszy Świętej z Jasnej Góry
11:50 Między ziemią a niebem
12:00 Anioł Pański
12:15 Między ziemią a niebem
12:45 Życie według świętego Jana Pawła II - Ojczyzna
13:05 Niezłomni
13:15 BBC w Jedynce - Serengeti
14:15 Z pamięci

SERIAL KRYMINALNY

15:00 Komisarz Alex - serial kryminalny
16:00 Sekretne życie kotów - reality show
17:00 Teleexpress
17:20 Pogoda
17:30 Ojciec Mateusz - serial
18:30 Jaka to melodia?
19:30 Wiadomości
20:00 Festiwal Kultury Narodowej „Pamięć i Tożsamość"
20:20 Zniewolona - serial
22:25 Zakochana Jedynka - Grace księżna Monako - film obyczajowy
00:15 Dziewiąty legion - film fabularny
02:20 Ojczym - thriller
04:10 Jaka to melodia?
04:55 Z pamięci - felieton

TVP 2

05:50 Dla niesłyszących - Barwy szczęścia - serial obyczajowy
07:00 Dla niesłyszących - M jak miłość - serial
07:55 Pytanie na śniadanie
10:50 Niezłomni - cykl dokumentalny
11:00 Zacznij od nowa - magazyn
11:40 The Voice Kids - Przesłuchania w ciemno
13:45 Niezłomni - cykl dokumentalny
14:00 Familiada - teleturniej
14:35 Koło fortuny - teleturniej
15:15 Szansa na sukces. Opole 2022 - widowisko muzyczne
16:15 Big Music Quiz - teleturniej muzyczny
17:05 Lajk!
17:30 Rodzinka.pl - serial komediowy
18:00 Panorama

SERIAL FABULARYZOWANY

18:30 Na sygnale - serial fabularyzowany
19:25 Lepsza połowa - serial
20:00 Ramówkowy show TVP - Wiosna 2022 - widowisko, reż. Mikołaj Dobrowolski
21:00 Postaw na milion
21:50 Niezłomni
22:05 Siedem sióstr - film fabularny, prod. Belgia, Wielka Brytania
00:20 Kino bez granic - Żelazny most - film fabularny, prod. Polska, 2019, reż. Monika Jordan - Młodzianowska
01:55 Duża ryba - film fantasy, prod. USA, 2003
04:10 Rodzinka.pl - serial
05:15 Zakończenie

TVN

05:05 Uwaga! - magazyn
05:25 Ukryta prawda - program obyczajowy
06:25 Kuchenne rewolucje - program kulinarno-rozrywkowy
07:25 Nowa Maja w ogrodzie
07:55 Akademia ogrodnika
08:00 Dzień Dobry TVN
11:30 Klinika naturalnego piękna - program lifestylowy
12:05 Co za tydzień
12:35 Kobieta na krańcu świata
13:10 Sing - film komedia, Japonia, USA, 2016
15:30 Skoki narciarskie: Puchar Świata, Lahti
18:30 Milionerzy
19:00 Fakty
19:25 Sport
19:35 Kroniki Pucharu Świata w skokach narciarskich
19:45 Pogoda
19:55 Uwaga! - magazyn

FILM PRZYGODOWY

20:10 Noe - film przygodowy, USA, 2014, reż. Darren Aronofsky, wyk. Russell Crowe, Jennifer Connelly, Ray Winstone, Anthony Hopkins, Emma Watson, Logan Lerman, Douglas Booth, Nick Nolte
23:05 Nieuchwytny cel - film sensacyjny, USA, 1993, reż. John Woo, wyk. Jean-Claude Van Damme, Lance Henriksen, Arnold Vosloo, Yancy Butler, Kasi Lemmons, Wilford Brimley
01:05 MasterChef
02:35 Uwaga! - magazyn prod. Polska
02:55 Noc magii - program ezoteryczny
04:20 Kto was tak urządził

POLSAT

06:00 Nowy dzień z Polsat News
08:45 Dumbo Poruszająca opowieść o sile rodziny i marzeń, oraz o tym, jak cenną wartością może być odmienność. Właściciel podupadającego cyrku zatrudnia byłego artystę, Holta Farriera do opieki nad nowonarodzonym słonikiem, wyśmiewanym z powodu ogromnych uszu. Kiedy jednak okazuje się, że Dumbo potrafi latać, cyrk zaczyna odnosić niezwykłe sukcesy.
11:15 Epoka lodowcowa 2: Odwilż
13:00 Naprzód
15:20 Zwierzogród
17:40 Nasz Nowy Dom
18:50 Wydarzenia
19:20 Sport
19:25 Pogoda

MAGAZYN

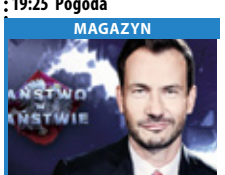

19:30 Państwo w Państwie - magazyn
20:00 Kabaret na żywo. Młodzi i Moralni
22:20 Han Solo: Gwiezdne wojny - historie Gwiezdne wojny - historie" to film opowiadający o nieznanych wcześniej przygodach najsłynniejszego przemytnika w galaktyce!
01:05 Snajper: Dziedzictwo
03:15 Kabaretowo Ekstraklasa - program rozrywkowy
03:35 Love Island. Wyspa miłości
04:40 Disco Gramy
05:25 Telezakupy TV Okazje

TVP Kultura

07:00 Criminale tango - czyli rewia gangsterska
08:00 Nabożeństwo ewangelickie w Cieszynie
09:05 Czeskie śniadanie - Pod jednym dachem - serial komediowy
10:00 Trzeci punkt widzenia - program publicystyczny
10:40 Lawrence z Arabii - film fabularny, prod. USA, Wielka Brytania, 1962, reż. David Lean, wyk. Peter O'Toole, Alec Guiness, Anthony Quinn, Omar Sharif
14:30 Całe złoto świata - komedia, prod. Włochy, Francja, 1961
16:15 Koncert w Theatre des Champs - Elysees
17:15 Niedziela z... musicalem Metro
18:05 Niedziela z... musicalem Metro

FILM OBYCZAJOWY

20:00 Nasz najlepszy rok - film obyczajowy, prod. Francja, 2017, reż. Cedric Klapisch, wyk. Pio Marmai, Anna Girardot
22:05 Scena muzyczna
23:10 Trzeci punkt widzenia - program publicystyczny
23:40 Festiwal Kultury Narodowej „Pamięć i Tożsamość"
00:15 Salvador 117' - film fabularny, prod. USA, 1985, reż. Oliver Stone,
02:30 Teraz animacje! - Moja szafa grająca - film
02:45 Teraz animacje! - Gość
03:00 Kino nocne - Madame - komediodramat
04:40 Legendy Rocka - ZZ Top - cykl dokumentalny

TV Puls

06:00 Rodzinny interes - serial obyczajowy
10:20 Kopciuszek - film przygodowy Po śmierci ojca zła macocha Elli zamienia dziewczynę w służącą. Los Kopciuszka odmieni dopiero Dobra Wróżka.
12:15 Był sobie książę Podczas odwiedzin USA książę małego państwa zakochuje się w zwykłej dziewczynie. Matka mężczyzny nie popiera tego związku i próbuje rozdzielić młodych.
13:50 Najpiękniejsze baśnie braci Grimm: Rumpelstiltskin By wykonać trudne zadanie, Lisa przyjmuje pomoc tajemniczego karła. W zamian obiecuje oddać mu swoje pierwsze dziecko.

FILM PRZYGODOWY

15:05 Najpiękniejsze baśnie braci Grimm: Królewna Śnieżka Zła Królowa zazdrosna o Śnieżkę rozkazuje wygnać ją z zamku. Uratowana przez siedmiu krasnoludków królewna postanawia odzyskać tron i walczyć o miłość pięknego księcia.
16:15 Pacyfikator
18:25 Taxi 3
20:00 Eskorta
22:00 Purpurowe rzeki
00:05 Slumdog: Milioner z ulicy
02:25 Menu na miarę - program kulinarny prod. Polska
03:00 Taki jest świat - program informacyjny

TVN 7

05:05 Szkoła - obyczajowy
06:05 Wiza na miłość
07:00 Timmy i przyjaciele - animacja animowany
07:45 Richie milioner - film komedia, USA, 1994, reż. Donald Petrie, wyk. Macaulay Culkin, John Larroquette, Edward Herrmann, Jonathan Hyde, Christine Ebersole
09:50 Ukryta prawda - program obyczajowy
13:00 Mała księżniczka - film rodzinny, USA, 1995, reż. Alfonso Cuarón, wyk. Eleanor Bron, Liam Cunningham
15:15 Alvin i wiewiórki: Wielka wyprawa - film przygodowy, USA, 2015, reż. Walt Becker, wyk. Jason Lee, Justin Long, Kimberly Williams-Paisley, Josh Green, Tony Hale

FILM PRZYGODOWY

17:05 Robin Hood - film przygodowy, USA, Wielka Brytania, 2010, reż. Ridley Scott, wyk. Russell Crowe, Cate Blanchett, Max Von Sydow, William Hurt, Mark Strong, Oscar Isaac, Danny Huston, Eileen Atkins, Mark Addy
20:00 Jurassic World: Upadłe królestwo - film przygodowy, USA, 2018, reż. J.A. Bayona, wyk. Chris Pratt, Bryce Dallas Howard, Rafe Spall, Justice Small, Daniella Pineda, James Cromwell, Jeff Goldblum
22:45 Narodziny gwiazdy - film obyczajowy
01:30 Zaginieni - serial, USA
02:35 Noc magii

TV 4

07:00 Mój przyjaciel Rufus W domu swojej babci Scott spotyka Rufusa, zawadiackiego futrzaka, który błaga chłopca i jego przyjaciółkę, Emily, o pomoc w przywróceniu świetności jego podupadającemu królestwu. **08:50** Mistrz kierownicy ucieka
10:50 Galileo **11:55** Myśl jak facet 2 **14:05** Zabójcze płomienie Historia o strażakach i ratownikach, dla których bohaterskie wyczyny, to rutynowy element ich pracy, pełnej ekstremalnego ryzyka i śmiertelnych zagrożeń.
17:00 Gwiazdy Kabaretu **18:00** STOP Drogówka **19:00** Galileo **20:00** Przyciąganie **22:50** Wiking **01:35** Anatomia głupoty według Richarda Hammonda **02:05** Ucho Prezesa **02:25** Disco Polo Life **03:25** TOP 10 - Lista przebojów **05:30** Telezakupy

TV Trwam

09:30 Msza święta z Jasnej Góry **10:35** Przegląd Katolickiego Tygodnika „Niedziela" **10:40** Cuda Jezusa **11:30** 100 cudownych miejsc na świecie **11:45** Nie bójmy się mówić o raku **12:00** Anioł Pański z Ojcem Świętym Franciszkiem **12:20** Wieś - to też Polska **13:30** Papież Polak do Rodaków
14:05 Yohan - wędrówki dzieci **15:55** Święty na każdy dzień **16:00** Informacje dnia **16:10** Koncert życzeń **17:00** 7 Kościołów Apokalipsy **17:30** Nowa Ewangelizacja **17:55** Poczet Wielkich Polaków **18:00** Anioł Pański
18:05 Informacje dnia **18:15** Rozmowy niedokończone **19:25** Święty na każdy dzień **19:30** Opowieści z Księgi Cnót **20:00** Informacje dnia **20:20** Różaniec **20:50** Święty na każdy dzień **21:00** Apel Jasnogórski

eprasa.pl 24814320b4

poniedziałek 28 lutego

TVP 1

05:15 **Przysięga** - serial obyczajowy
06:05 **Elif** - serial
07:00 **Transmisja Mszy Świętej z Sanktuarium Matki Bożej**
07:30 **Okiem Wiary** - magazyn
08:00 **Wiadomości**
08:10 **Pogoda poranna**
08:15 **Kwadrans polityczny**
08:35 **Ranczo** - serial obyczajowy
09:35 **Komisarz Alex** - serial kryminalny
10:35 **Ojciec Mateusz** - serial kryminalny
11:25 **Kasta** - serial
12:00 **Wiadomości**
12:10 **Agrobiznes**
12:30 **Agropogoda** - magazyn
12:35 **Niezłomni**
12:45 **BBC w Jedynce** - Humbaki
14:00 **Elif** - serial
15:00 **Wiadomości**
15:15 **Alarm!** - magazyn

TELETURNIEJ

15:35 **Gra słów. Krzyżówka** - teleturniej
16:05 **Przysięga** - serial
17:00 **Teleexpress**
17:15 **Jaka to melodia?**
17:55 **Klan** - telenowela
18:20 **Kasta** - serial
18:55 **Jeden z dziesięciu**
19:30 **Wiadomości**
20:00 **Festiwal Kultury Narodowej „Pamięć i Tożsamość"**
20:10 **Alarm!** - magazyn
20:30 **Leśniczówka**
21:00 **Teatr Telewizji**
22:30 **Niezłomni**
22:40 **Świat bez fikcji**
23:40 **Niezłomni**
23:50 **Pole rażenia** - film kryminalny, USA
01:40 **Drogi wolności** - serial

TVP 2

05:30 **M jak miłość** - serial
06:25 **Rwanda 2020 - Polscy misjonarze w kraju tysiąca wzgórz** - cykl reportaży
06:55 **Familiada** - teleturniej
07:30 **Pytanie na śniadanie**
10:40 **Panorama**
10:45 **Pytanie na śniadanie**
11:15 **Niezłomni** - cykl dokumentalny
11:20 **Rodzinka.pl** - serial komediowy
11:55 **Dla niesłyszących - Barwy szczęścia** - serial obyczajowy
12:35 **Koło fortuny** - teleturniej
13:10 **Niezłomni** - cykl dokumentalny
13:25 **Stepowa miłość** - serial kostiumowy
14:05 **Va Banque** - teleturniej
14:35 **Na sygnale** - serial fabularyzowany
15:10 **Doktor Jan z Deekelsen**

TELETURNIEJ

16:00 **Koło fortuny** - teleturniej
16:35 **Familiada** - teleturniej
17:15 **Miłość i przeznaczenie** - serial obyczajowy
18:00 **Panorama**
18:20 **Va Banque** - teleturniej
18:45 **Stepowa miłość** - serial kostiumowy
19:25 **Barwy szczęścia** - serial obyczajowy
20:40 **Kulisy serialu „M jak miłość"**
20:55 **M jak miłość** - serial
21:55 **Serca na sprzedaż** - serial
23:05 **Imię róży** - serial
00:15 **Donbas** - dramat
02:30 **O mnie się nie martw** - serial komediowy
03:30 **Pieskie szczęście** - film

TVN

05:10 **Uwaga!** - magazyn
05:25 **Nowa Maja w ogrodzie**
05:50 **Akademia ogrodnika**
06:00 **Ukryta prawda** - program obyczajowy
07:00 **Kuchenne rewolucje** - program kulinarno-rozrywkowy
08:00 **Dzień Dobry TVN** - magazyn
11:40 **Ukryta prawda** - program obyczajowy
12:50 **Tajemnice miłości**
14:00 **Ukryta prawda** - program obyczajowy
16:10 **Kuchenne rewolucje** - program kulinarny
17:20 **Ukryta prawda**
18:25 **Bunt** - serial, Polska
19:00 **Fakty**
19:55 **Uwaga!** - magazyn
20:10 **Doradca smaku**
20:15 **Na Wspólnej** - serial obyczajowy, Polska
20:55 **Milionerzy**

FILM OBYCZAJOWY

21:35 **Wymazać siebie** - film obyczajowy, Australia, USA, 2018, reż. Joel Edgerton, wyk. Lucas Hedges, Nicole Kidman, Russell Crowe, Joel Edgerton, Flea, Xavier Dolan
23:50 **Licencja na miłość** - film komedia, USA, Australia, 2007, reż. Ken Kwapis, wyk. Robin Williams, Mandy Moore, John Krasinski, Eric Christian Olsen, Christine Taylor, Peter Strauss, Grace Zabriskie, Roxanne Hart
01:55 **Co za tydzień**
02:25 **Grzesznica** - serial, USA
03:20 **Uwaga!** - magazyn prod. Polska

POLSAT

06:00 **Nowy dzień z Polsat News**
08:40 **Malanowski i Partnerzy** - serial kryminalny prod. Polska
09:40 **Sekrety rodziny**
10:40 **Dlaczego ja?**
11:40 **Gliniarze** - serial kryminalny
12:50 **Wydarzenia**
13:25 **Interwencja**
13:40 **Trudne sprawy**
14:40 **Dlaczego ja?**
15:50 **Wydarzenia**
16:10 **Pogoda**
16:15 **Interwencja**
16:30 **Na ratunek 112**
17:00 **Gliniarze**
18:00 **Pierwsza miłość**
18:50 **Wydarzenia**
19:25 **Gość wydarzeń**
19:45 **Sport**
19:55 **Pogoda**
20:00 **Osaczony**
22:05 **Love Island. Wyspa miłości**

FILM SENSACYJNY

23:25 **Jack Ryan: Teoria chaosu** Powrót kultowego bohatera znanego z kart powieści Toma Clancy'ego. Jack Ryan jest analitykiem finansowym z Wall Street, a w rzeczywistości agentem CIA, który od 10 lat działa pod przykrywką.
01:55 **Shaft** Detektyw trafia na niebezpiecznego i pewnego siebie kryminalistę, który okazuje się synem bardzo wpływowego właściciela nieruchomości na Manhattanie.
04:00 **Świat według Kiepskich** - serial komediowy

TVP Kultura

07:00 **Muzyczne poranki**
07:55 **Niedziela z... musicalem Metro**
08:50 **Wydarzenie aktualne**
09:20 **Goniec** - dramat, prod. ZSRR, 1986, reż. Karen Shakhnazarov, wyk. Fyodor Dunayevsky
11:00 **Z biegiem lat, z biegiem dni** - Kraków 1874 - serial
12:10 **Odwiedź mnie we śnie** - film obyczajowy, reż. Teresa Kotlarczyk, wyk. Danuta Stenka, Zbigniew Zamachowski, Ewa Gawryluk, Joanna Jeżewska, Michał Iljuczonek
13:30 **Czarodziej i kwiaciarka** - film animowany
13:40 **Wąsy** - film animowany, prod. Finlandia, 2015
13:45 **Kapelusz** - film animowany, prod. Portugalia
13:50 **Ten, który panował nad chmurami** - film
14:05 **Reżyserzy**

KOMEDIA

15:10 **Urodzeni wczoraj** - komedia, prod. USA
17:05 **Wieczór u Abdona** - film obyczajowy
18:00 **Trzeci punkt widzenia**
18:30 **Informacje kulturalne**
18:55 **Arsene Lupin** - serial
20:00 **Kino Mocnych Wrażeń** - Ośmiorniczka - film sensacyjny
22:20 **Powidoki**
22:40 **Festiwal Kultury Narodowej „Pamięć i Tożsamość"**
23:25 **Panorama kina polskiego** - Generał Nil - dramat historyczny
01:40 **Scena muzyczna** - JP Collective - koncert
02:45 **Nasz najlepszy rok** - film obyczajowy

TV Puls

06:00 **Kobra - oddział specjalny** Każdy kolejny odcinek to odrębna tematyka. W każdym z nich nie brakuje „zabójczej prędkości", efektów specjalnych, napięcia, niebezpiecznych pościgów i komizmu, przedstawianego przez bohaterów. Chcą, aby zawsze na pierwszym miejscu stała sprawiedliwość.
07:00 **Nash Bridges** - serial sensacyjny
08:00 **Lombard. Życie pod zastaw** - serial obyczajowy
11:00 **Kobra - oddział specjalny**
13:00 **Zaklinaczka duchów** - serial fantasy
14:00 **Lombard. Życie pod zastaw** - serial obyczajowy
16:00 **Rodzinny interes**

SERIAL OBYCZAJOWY

18:00 **Lombard. Życie pod zastaw** - serial obyczajowy prod. Polska
20:00 **16 przecznic** Podstarzały policjant -alkoholik otrzymuje zadanie eskortowania do gmachu sądu więźnia, który ma zeznawać przeciwko skorumpowanym policjantom.
22:00 **Poza prawem**
00:00 **Everly**
01:55 **Taki jest świat** - program informacyjny prod. Polska
02:45 **Lombard. Życie pod zastaw** - serial obyczajowy
03:50 **Menu na miarę**
05:00 **Rodzinny interes**

TVN 7

05:00 **Szpital** - program obyczajowy
05:55 **Rozwód. Walka o wszystko**
06:50 **Papiery na szczęście** - serial, Polska
07:20 **Brzydula** - serial, Polska
07:50 **Ukryta prawda** - program obyczajowy
10:55 **Tajemnice miłości**
12:55 **Rozwód. Walka o wszystko**
13:55 **Sąd rodzinny** - program sądowy
14:55 **Sędzia Anna Maria Wesołowska**
15:55 **Ukryta prawda** - program obyczajowy
16:55 **Tajemnice miłości**
17:55 **19 +** - obyczajowy
18:25 **Zagadki losu**
19:30 **Papiery na szczęście** - serial, Polska
20:00 **Brzydula** - serial, Polska

PROGRAM ROZRYWKOWY

20:35 **Hotel Paradise** - program rozrywkowy prod. Polska
21:40 **Planeta singli** - film komedia, prod. Polska, 2016, reż. Mitja Okorn, wyk. Maciej Stuhr, Agnieszka Więdłocha, Piotr Głowacki, Weronika Książkiewicz
00:20 **Wilkołak** - film horror, USA, 2010, reż. Joe Johnston, wyk. Benicio Del Toro, Anthony Hopkins, Emily Blunt, Hugo Weaving, Geraldine Chaplin, Art Malik
02:35 **Noc magii** - program ezoteryczny prod. Polska

TV 4

06:00 Flintstonowie **07:00** Strażnik Teksasu **08:05** Nasz Nowy Dom **09:05** Pierwsza miłość **09:55** Kochane Pieniądze **10:55** Zoo po godzinach **13:00** Sędzia Judy **14:00** STOP Drogówka **16:00** Policjantki i Policjanci **17:00** Instrukcja Kochania **19:00** Policjantki i Policjanci **20:00** Sprawiedliwi - Wydział Kryminalny **21:00** Zbaw nas ode złego W Nowym Jorku dochodzi do serii niepokojących, racjonalnie niewytłumaczalnych zbrodni. **23:35** Królowie nocy Nowy Jork, 1988 rok. Bobby Green jest managerem nocnego klubu w Brooklynie, należącego do rosyjskiego mafioza, Buzhayeva. **02:00** Anatomia głupoty według Richarda Hammonda **02:30** Ucho Prezesa **02:50** SuperLudzie **03:50** Trans World

TV Trwam

11:20 100 cudownych miejsc **11:30** Przyroda w Obiektywie **11:50** Święty na każdy dzień **12:00** Anioł Pański **12:03** Informacje dnia **12:20** Mojżesz **13:10** Muzyczne chwile **13:30** Msza święta z Jasnej Góry **14:20** 100 cudownych miejsc **14:30** Próba wiary **15:20** Święty na każdy dzień **15:25** Europejska perła baroku **15:50** Ma się rozumieć **16:00** Informacje dnia **16:10** Sanktuaria polskie **16:30** Aktywna zima **16:55** Świadkowie **17:30** Na łowy **17:55** Poczet Wielkich Polaków **18:00** Anioł Pański **18:05** Informacje dnia **18:15** Rozmowy niedokończone **19:25** Święty na każdy dzień **19:30** Król Chwały **19:50** Modlitwa **20:00** Informacje dnia **20:20** Różaniec **20:50** Myśląc Ojczyzna **21:00** Apel Jasnogórski

wtorek 1 marca

TVP 1

05:15 **Przysięga** - serial
06:05 **Elif** - serial
07:00 **Transmisja Mszy Świętej z Sanktuarium Matki Bożej**
07:30 **Kościół z bliska**
08:00 **Wiadomości**
08:10 **Pogoda poranna**
08:15 **Kwadrans polityczny**
08:35 **Ranczo** - serial
09:40 **Komisarz Alex** - serial
10:35 **Ojciec Mateusz** - serial
11:25 **Kasta** - serial
12:00 **Wiadomości**
12:10 **Agrobiznes**
12:25 **Agropogoda** - magazyn
12:35 **Program rolny**
12:45 **Niezłomni**
12:55 **Natura w Jedynce**
13:45 **Niezłomni**
14:00 **Elif** - serial
15:00 **Wiadomości**
15:10 **Pogoda**
15:15 **Alarm!** - magazyn
15:35 **Gra słów. Krzyżówka** - teleturniej

SERIAL OBYCZAJOWY

16:05 **Przysięga** - serial obyczajowy
17:00 **Teleexpress**
17:15 **Jaka to melodia?**
17:55 **Klan** - telenowela
18:20 **Kasta** - serial
18:55 **Jeden z dziesięciu**
19:30 **Wiadomości**
20:10 **Alarm!** - magazyn
20:30 **Leśniczówka**
21:00 **Festiwal Kultury Narodowej „Pamięć i Tożsamość"**
22:40 **Niezłomni**
22:50 **Ocaleni** - reality show
23:55 **Magazyn śledczy Anity Gargas** - magazyn
00:35 **Każdego dnia** - dramat
02:20 **Przystań** - serial
03:10 **Magazyn Ekspresu Reporterów**

TVP 2

05:30 **M jak miłość** - serial
06:25 **Sakrament chrztu** - reportaż
06:50 **Familiada** - teleturniej
07:30 **Pytanie na śniadanie**
10:40 **Panorama**
10:50 **Pytanie na śniadanie**
11:20 **Rodzinka.pl** - serial komediowy
11:55 **Dla niesłyszących - Barwy szczęścia** - serial obyczajowy
12:35 **Koło fortuny** - teleturniej
13:25 **Stepowa miłość** - serial
14:05 **Va Banque** - teleturniej
14:35 **Na sygnale** - serial fabularyzowany
15:10 **Doktor Jan z Deekelsen** - serial obyczajowy
16:00 **Koło fortuny**
16:35 **Familiada** - teleturniej
17:15 **Miłość i przeznaczenie** - serial obyczajowy
18:00 **Panorama**
18:20 **Va Banque** - teleturniej

SERIAL KOSTIUWMOWY

18:45 **Stepowa miłość** - serial kostiumowy
19:30 **Barwy szczęścia** - serial obyczajowy prod. Polska
20:40 **Kulisy serialu „M jak miłość"**
20:55 **M jak miłość** - serial
21:55 **Serca na sprzedaż** - serial
23:05 **Imię róży** - serial
00:10 **Villette** - film dokumentalny
01:20 **Jak pies z kotem** - film fabularny, reż. Janusz Kondratiuk
03:10 **Braterstwo** - western, prod. USA, 2005
04:40 **Rodzinka.pl** - serial komediowy
05:05 **Zakończenie**

TVN

05:45 **Uwaga!** - magazyn
06:05 **Ukryta prawda** - program obyczajowy
07:00 **Kuchenne rewolucje** - program kulinarno-rozrywkowy
08:00 **Dzień Dobry TVN** - magazyn
11:40 **Doradca smaku**
11:50 **Ukryta prawda** - program obyczajowy
12:55 **Tajemnice miłości**
14:00 **Ukryta prawda** - program obyczajowy
16:10 **Kuchenne rewolucje** - program kulinarno-rozrywkowy
17:20 **Ukryta prawda** - program obyczajowy
18:25 **Bunt** - serial, Polska
19:00 **Fakty**
19:35 **Sport**
19:45 **Pogoda**
19:55 **Uwaga!** - magazyn

PROGRAM KULINARNY

20:10 **Doradca smaku** - program kulinarny
20:15 **Na Wspólnej** - serial obyczajowy, Polska
20:55 **Milionerzy**
21:35 **Ślub od pierwszego wejrzenia**
22:40 **Kuba Wojewódzki**
23:40 **Superwizjer** - magazyn reporterów
00:15 **Porwani** - serial, USA
01:10 **Kuchenne rewolucje** - program kulinarno-rozrywkowy
02:15 **Uwaga!** - magazyn prod. Polska
02:35 **Noc magii**
04:00 **Kto was tak urządził**

POLSAT

06:00 **Nowy dzień z Polsat News**
08:40 **Malanowski i Partnerzy** - serial obyczajowy
09:40 **Sekrety rodziny**
10:40 **Dlaczego ja?**
11:40 **Gliniarze**
12:50 **Wydarzenia**
13:25 **Interwencja**
13:40 **Trudne sprawy**
14:40 **Dlaczego ja?**
15:50 **Wydarzenia**
16:10 **Pogoda**
16:15 **Interwencja**
16:30 **Na ratunek 112**
17:00 **Gliniarze**
18:00 **Pierwsza miłość** - serial
18:50 **Wydarzenia**
19:25 **Gość wydarzeń**
19:45 **Sport**
19:55 **Pogoda**
20:05 **Ninja Warrior Polska**
22:10 **Love Island. Wyspa miłości**

FILM PRZYGODOWY

23:10 **Cast Away - poza światem** - film przygodowy Noland jest menedżerem zatrudnionym w renomowanej amerykańskiej firmie kurierskiej Federal Express. Jego praca wymaga ciągłego przemieszczania się po całym świecie. Dziś Moskwa, jutro Japonia, a wieczorem Stany Zjednoczone.
02:20 **Huragan** Nadciąga ekstremalnie silny huragan, który z łatwością porywa samochody, domy a nawet kontenerowce.
04:40 **Disco Gramy**
00:25 **Telezakupy TV Okazje**

TVP Kultura

07:00 **Co się dzieje**
07:25 **Muzyczne poranki**
08:00 **Informacje kulturalne** - informator kulturalny
08:30 **Wędrowiec Polski** - cykl reportaży
09:10 **Ostatnia akcja** - komedia sensacyjna, reż. Michał Rogalski, wyk. Jan Machulski, Marian Kociniak, Barbara Krafftówna, Alina Janowska, Lech Ordon, Witold Skaruch
11:00 **Z biegiem lat, z biegiem dni** - Kraków 1886 - serial TVP, reż. Andrzej Wajda, Edward Kłosiński, Anna Polony, Krystyna Grochowicz, wyk. Anna Polony, Jan Nowicki
12:35 **Oczy uroczne** - film TVP, reż. Piotr Szulkin
13:30 **Kraina miodu** - film
15:10 **Komitet** - film krótkometrażowy, prod. Norwegia, Szwecja, 2016

KOMEDIA

15:40 **Śmietanka towarzyska** - komedia
17:30 **Scena muzyczna** - Jakub Kuszlik - koncert
18:25 **Co dalej?**
18:55 **Arsene Lupin** - serial
20:00 **Teatr Telewizji** - Lato w Nohant
21:25 **Do dzieła** - magazyn
21:55 **Lekkie obyczaje - Błękitna nuta** - dramat
00:15 **Co dalej?**
00:55 **Młoda Polska** - Córka
01:40 **Panorama kina polskiego** - Generał Nil - dramat historyczny
03:55 **Kino nocne** - Ressaca
05:35 **Afisz kulturalny**
05:50 **Zakończenie dnia**

TV Puls

06:00 **Kobra - oddział specjalny**
07:00 **Nash Bridges** - serial sensacyjny Serial sensacyjny opowiadający o walce z przestępczością na ulicach San Francisco. Głównym bohaterem jest sprytny policjant Nash Bridges (Don Johnson), który w raz ze swoim partnerem Joe Dominguez (Cheech Marin) walczy z przestępczością w mieście.
08:00 **Lombard. Życie pod zastaw** - serial obyczajowy
11:00 **Kobra - oddział specjalny**
13:00 **Zaklinaczka duchów** - serial fantasy
14:00 **Lombard. Życie pod zastaw** - serial obyczajowy

SERIAL OBYCZAJOWY

16:00 **Rodzinny interes** - serial obyczajowy prod. Polska
18:00 **Lombard. Życie pod zastaw** - serial obyczajowy
20:00 **Porwany**
22:00 **Eskorta**
00:00 **Tak to się teraz robi**
02:00 **Lombard. Życie pod zastaw** - serial obyczajowy
02:50 **Na jedwabnym szlaku**
03:30 **Na jedwabnym szlaku**
04:00 **Menu na miarę** - program kulinarny
05:00 **Rodzinny interes** - serial obyczajowy prod. Polska

TVN 7

05:00 **Szpital** - program obyczajowy
05:55 **Hotel Paradise**
06:50 **Papiery na szczęście** - serial, Polska
07:20 **Brzydula** - serial, Polska
07:50 **Ukryta prawda** - program obyczajowy
10:55 **Tajemnice miłości**
11:55 **Rozwód. Walka o wszystko**
12:55 **Zagadki losu**
13:55 **Sąd rodzinny** - program sądowy
14:55 **Sędzia Anna Maria Wesołowska**
15:55 **Ukryta prawda** - program obyczajowy
16:55 **Tajemnice miłości**
17:55 **19 +** - obyczajowy
18:25 **Zagadki losu** - program
19:30 **Papiery na szczęście** - serial, Polska
20:00 **Brzydula** - serial, Polska
20:35 **Hotel Paradise**

FILM SENSACYJNY

21:40 **Podwodna pułapka** - film sensacyjny, USA, Wielka Brytania, 2017, reż. Johannes Roberts, wyk. Mandy Moore, Claire Holt, Chris Johnson, Yani Gellman, Matthew Modine
23:30 **Robin Hood** - film przygodowy, USA, Wielka Brytania, 2010, reż. Ridley Scott, wyk. Russell Crowe, Cate Blanchett, Max Von Sydow, William Hurt, Mark Strong, Oscar Isaac, Danny Huston, Eileen Atkins, Mark Addy
02:20 **Druga strona medalu** - talk show
02:50 **Noc magii** - program ezoteryczny prod. Polska

TV 4

06:00 Strażnik Teksasu Cordell Walker jest jednym z najlepszych Strażników Texasu. Ma dosyć „ostre" metody zwalczania przestępców. **08:00** Nasz Nowy Dom **09:00** Pierwsza miłość **09:50** Kochane Pieniądze **10:50** Zoo po godzinach **12:55** Sędzia Judy **13:55** STOP Drogówka **16:00** Policjantki i Policjanci **17:00** Instrukcja Kochania **19:00** Policjantki i Policjanci **20:00** Sprawiedliwi - Wydział Kryminalny **21:00** Anakondy: Polowanie na Krwawą Orchidee W niedostępnej i dzikiej dżungli Borneo rośnie niezmiernie rzadki okaz kwiatu, na bazie której wytwarza się serum zapewniające człowiekowi wieczną młodość. **23:05** Anakonda 4 - Krwawe ślady **01:00** Anatomia głupoty według Richarda Hammonda

TV Trwam

11:05 Jezus **11:35** Święty na każdy dzień **11:40** Ma się rozumieć **11:50** Słowo życia **12:00** Anioł Pański **12:03** Informacje dnia **12:20** Mojżesz **13:10** Muzyczne chwile **13:25** Słowo życia **13:30** Msza święta **14:20** 100 cudownych miejsc na świecie **14:30** Śladami apostoła Pawła **15:20** Mała Nellie od Świętego Boga **15:50** Ma się rozumieć **16:00** Informacje dnia **16:10** Jestem mamą **16:25** Fatim **17:10** Prosto o gospodarce **17:30** Zostań Żołnierzem RP **17:50** Muzyczne chwile **17:55** Poczet Wielkich Polaków **18:00** Anioł Pański **18:05** Informacje dnia **18:15** Rozmowy niedokończone **19:25** Święty... **19:30** Każdy maluch to potrafi **19:45** Modlitwa **20:00** Informacje **20:20** Różaniec **20:50** Myśląc Ojczyzna **21:00** Apel

eprasa.pl 24814320b4

KURIER GMIN
TYGODNIK POWIATU WOŁOWSKIEGO

środa 2 marca

TVP 1

05:20 Przysięga - serial obyczajowy
06:05 Elif - serial
07:00 Transmisja Mszy Świętej z Sanktuarium Matki Bożej
07:30 Rodzinny ekspres - magazyn
08:00 Wiadomości
08:10 Pogoda poranna
08:15 Kwadrans polityczny
08:35 Ranczo - serial obyczajowy
09:35 Komisarz Alex - serial
10:35 Ojciec Mateusz - serial
11:25 Kasta - serial
12:00 Wiadomości
12:10 Agrobiznes
12:30 Agropogoda - magazyn
12:35 Rok w ogrodzie Extra
12:50 Natura w Jedynce
14:00 Elif - serial
15:00 Wiadomości
15:15 Alarm! - magazyn
15:35 Gra słów. Krzyżówka

SERIAL OBYCZAJOWY

16:05 Przysięga - serial obyczajowy
17:00 Teleexpress
17:15 Jaka to melodia?
17:55 Klan - telenowela
18:20 Kasta - serial
18:55 Jeden z dziesięciu - teleturniej
19:30 Wiadomości
20:10 Alarm! - magazyn
20:30 Leśniczówka
21:00 Wielki Test - Bohaterowie Polskiego Podziemia
22:40 Historia bez tajemnic - Śpij kolego... - film
23:40 Okup za córkę - film fabularny
01:15 1920. Wojna i miłość
02:10 Bodo - serial

TVP 2

05:30 M jak miłość - serial
06:25 Pożyteczni.pl
06:55 Familiada - teleturniej
07:30 Pytanie na śniadanie
10:35 Panorama
10:45 Pytanie na śniadanie
11:20 Rodzinka.pl - serial komediowy
11:55 Dla niesłyszących - Barwy szczęścia - serial obyczajowy
12:35 Koło fortuny - teleturniej
13:25 Stepowa miłość - serial kostiumowy
14:05 Va Banque - teleturniej
14:35 Na sygnale - serial fabularyzowany
15:10 Doktor Jan z Deekelsen - serial obyczajowy
16:00 Koło fortuny - teleturniej
16:35 Familiada - teleturniej
17:15 Miłość i przeznaczenie - serial obyczajowy
18:00 Panorama

TELETURNIEJ

18:20 Va Banque - teleturniej
18:45 Stepowa miłość - serial
19:30 Barwy szczęścia - serial
20:40 Kulisy seriali Na dobre i na złe i Na sygnale - felieton
20:55 Na dobre i na złe - serial
21:55 Serca na sprzedaż - serial
23:05 Imię róży - serial
00:10 Miłość bez przymiarki
01:45 Trzy dni Kondora - serial, prod. USA, 2018, reż. Andrew McCarthy, wyk. Max Irons, Brendan Fraser, William Hurt
02:50 Mistrz świata - film
04:10 Za marzenia - serial
05:00 Zakończenie

TVN

05:45 Uwaga! - magazyn
06:05 Ukryta prawda - program obyczajowy
07:00 Kuchenne rewolucje - program kulinarno-rozrywkowy
08:00 Dzień Dobry TVN - magazyn
11:40 Doradca smaku
11:50 Ukryta prawda - program obyczajowy
12:55 Tajemnice miłości
14:00 Ukryta prawda - program obyczajowy
16:10 Kuchenne rewolucje - program kulinarno-rozrywkowy
17:20 Ukryta prawda
18:25 Bunt - serial, Polska
19:00 Fakty
19:35 Sport
19:45 Pogoda
19:55 Uwaga! - magazyn
20:10 Doradca smaku

SERIAL OBYCZAJOWY

20:15 Na Wspólnej - serial obyczajowy, Polska
20:55 Milionerzy - program rozrywkowy
21:35 Przez Atlantyk
22:40 Ostatni pasażer - film sensacyjny, Wielka Brytania, 2013, reż. Omid Nooshin, Ridoin El Aissati, wyk. Dougray Scott, Kara Tointon, Iddo Goldberg, David Schofield, Lindsay Duncan
00:30 Superwizjer - magazyn reporterów
01:10 Grzesznica - serial, USA
02:10 Uwaga! - magazyn
02:30 Noc magii
03:55 Kto was tak urządził

POLSAT

06:00 Nowy dzień z Polsat News
08:40 Malanowski i Partnerzy
09:40 Sekrety rodziny
10:40 Dlaczego ja?
11:40 Gliniarze
12:50 Wydarzenia
13:25 Interwencja
13:40 Trudne sprawy
14:40 Dlaczego ja?
15:50 Wydarzenia
16:10 Pogoda
16:15 Interwencja
16:30 Na ratunek 112
17:00 Gliniarze
18:00 Pierwsza miłość
18:50 Wydarzenia
19:25 Gość wydarzeń
19:45 Sport
19:55 Pogoda
20:05 Mecenas porada
21:05 Komisarz Mama
22:10 Love Island. Wyspa miłości - program rozrywkowy

FILM SENSACYJNY

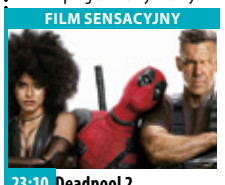

23:10 Deadpool 2 Niewinne osoby zaczynają tracić życie, a Wilson sam potrzebuje pomocy. Jakby tego było mało, z przyszłości przybywa Nathan Summers zwany „Cable", który postanawia zmienić bieg historii zabijając przepełnionego gniewem młodego mutanta Russella.
01:55 Ostra noc Pięć najlepszych przyjaciółek z college'u spotyka się po dziesięciu latach podczas weekendowego wyjazdu do Miami.
04:05 Świat według Kiepskich
04:40 Disco Gramy - program rozrywkowy

TVP Kultura

07:00 Muzyczne poranki
08:05 Co dalej? - program publicystyczny
08:35 Którędy po sztukę
08:45 Videofan - Portrety
09:10 Śmietanka towarzyska - komedia
11:00 Z biegiem lat, z biegiem dni - Kraków 1898 - serial TVP, reż. Andrzej Wajda, Edward Kłosiński, Anna Polony, Krystyna Grochowicz, wyk. Teresa Budzisz-Krzyżanowska, Jerzy Radziwiłowicz
12:35 XVII Konkurs Pianistyczny im. Fryderyka Chopina - koncert
13:30 Alfabet - film dokumentalny
15:35 Przyjęcie na dziesięć osób plus trzy - film TVP, reż. Jerzy Gruza
16:45 Gala festiwalu
18:30 Informacje kulturalne
18:55 Arsene Lupin - serial

SERIAL OBYCZAJOWY

20:00 I nie było już nikogo - serial, prod. Wielka Brytania, 2015
21:15 Na wschód od Hollywood - Broken - dramat
23:00 Więcej niż fikcja - Sakawa
00:35 Jazz - Enter Enea Festival 2021
01:40 Lekkie obyczaje - Błękitna nuta - dramat prod. Francja, Niemcy, 1990, reż. Andrzej Żuławski, wyk. Sophie Marceau, Roman Wilhelmi, Marie-France Pisier, Janusz Olejniczak
04:05 Informacje kulturalne - informator kulturalny
05:20 Afisz kulturalny
05:50 Zakończenie

TV Puls

06:00 Kobra - oddział specjalny
07:00 Nash Bridges - serial sensacyjny
08:00 Lombard. Życie pod zastaw - serial obyczajowy
11:00 Kobra - oddział specjalny
13:00 Zaklinaczka duchów - serial fantasy Dzięki swojemu darowi Melinda Gordon potrafi komunikować się z zagubionymi duszami zmarłych ludzi i pomaga im przejść na drugą stronę.
14:00 Lombard. Życie pod zastaw - serial obyczajowy
16:00 Rodzinny interes - serial obyczajowy
18:00 Lombard. Życie pod zastaw - serial
20:00 Szkoła w ogniu

FILM AKCJI

22:00 Służby Specjalne - film akcji
00:15 Purpurowe rzeki - film sensacyjny Dwaj policjanci łączą siły, by rozwikłać zagadkę brutalnych zbrodni popełnionych w okolicy.
02:20 Lombard. Życie pod zastaw - serial obyczajowy prod. Polska
03:35 Taki jest świat - program informacyjny prod. Polska
04:20 Menu na miarę - program kulinarny prod. Polska
05:00 Rodzinny interes - serial obyczajowy prod. Polska

TVN 7

05:00 Szpital - program obyczajowy
05:55 Hotel Paradise
06:50 Papiery na szczęście - serial, Polska
07:20 Brzydula - serial, Polska
07:50 Ukryta prawda - program obyczajowy
10:55 Tajemnice miłości
11:55 Szpital - program obyczajowy
12:55 Zagadki losu
13:55 Sąd rodzinny - program sądowy
14:55 Sędzia Anna Maria Wesołowska
15:55 Ukryta prawda - program obyczajowy
16:55 Tajemnice miłości
17:55 19 + - obyczajowy
18:25 Zagadki losu
19:30 Papiery na szczęście - serial, Polska
20:00 Brzydula - serial, Polska
20:35 Hotel Paradise

FILM SENSACYJNY

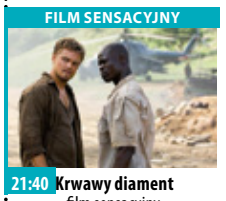

21:40 Krwawy diament - film sensacyjny, USA, Niemcy, 2006, reż. Edward Zwick, wyk. Leonardo DiCaprio, Djimon Hounsou, Jennifer Connelly, Kagiso Kuypers, Arnold Vosloo, Antony Coleman
00:35 Wzgórze Złamanych Serc - film wojenny, prod. USA, 1986, reż. Clint Eastwood, wyk. Clint Eastwood, Marsha Mason, Everett McGill, Moses Gunn, Eileen Heckart, Bo Svenson
03:15 Noc magii - program ezoteryczny prod. Polska

TV 4

06:00 Strażnik Teksasu **08:00** Nasz Nowy Dom **09:00** Pierwsza miłość **09:50** Kochane Pieniądze **10:50** Zoo po godzinach **12:55** Sędzia Judy **13:55** STOP Drogówka **16:00** Policjantki i Policjanci **17:00** Instrukcja Kochania **19:00** Policjantki i Policjanci **20:00** Sprawiedliwi - Wydział Kryminalny **21:00** Łowcy umysłów. Na opuszczonej wyspie FBI prowadzi eksperymentalny program szkoleniowy dla jednego ze swoich oddziałów specjalnych. To sekcja „łowców umysłów" - najlepszych agentów, wyspecjalizowanych w ściganiu seryjnych morderców na podstawie ich profilu psychologicznego. **23:15** Hooligans 2 - do ostatniej krwi Kontynuacja losów słynnej grupy fanatycznych kibiców West Ham United.

TV Trwam

09:30 Liturgia Środy Popielcowej **11:00** Syria **11:20** Muzyczne chwile **11:25** Jestem mamą **11:40** Prosto o gospodarce **12:00** Anioł Pański **12:03** Informacje dnia **12:20** Mojżesz - 10 przykazań **13:10** Muzyczne chwile **13:30** Msza święta z Jasnej Góry **14:20** 100 cudownych miejsc na świecie **14:30** Jezus od wieków upragniony **15:35** Fatima - miejsce wybrane przez Maryję **15:50** Ma się rozumieć **16:00** Informacje dnia **16:10** Na zdrowie **16:30** Wyszyński **16:55** Słowo życia **17:00** Po stronie prawdy **17:30** Rykoszetem **17:55** Poczet Wielkich Polaków **18:00** Anioł Pański **18:05** Informacje **18:15** Rozmowy niedokończone **19:25** Święty na każdy dzień **19:30** Brat Franciszek **20:00** Informacje dnia **20:20** Różaniec **20:50** Myśląc Ojczyzna **21:00** Apel

czwartek 3 marca

TVP 1

05:20 Przysięga - serial
06:05 Elif - serial
07:00 Transmisja Mszy Świętej z Sanktuarium Matki Bożej
07:30 Program katolicki
08:00 Wiadomości
08:10 Pogoda poranna
08:15 Kwadrans polityczny
08:35 Ranczo - serial obyczajowy
09:40 Komisarz Alex - serial kryminalny
10:40 Ojciec Mateusz - serial kryminalny
11:25 Kasta - serial paradokumentalny
12:00 Wiadomości
12:10 Agrobiznes
12:30 Agropogoda - magazyn
12:35 Program rolny
12:50 Natura w Jedynce - Na ratunek młodym szympansom Punkt krytyczny - serial dokumentalny

SERIAL OBYCZAJOWY

14:00 Elif - serial obyczajowy
15:00 Wiadomości
15:15 Alarm! - magazyn
15:35 Gra słów. Krzyżówka
16:05 Przysięga - serial
17:00 Teleexpress
17:15 Jaka to melodia?
17:55 Klan - telenowela
18:20 Kasta - serial
18:55 Jeden z dziesięciu
19:30 Wiadomości
20:10 Alarm! - magazyn
20:30 Leśniczówka
21:00 Na sygnale - serial
21:35 Sprawa dla reportera
22:35 Magazyn śledczy Anity Gargas - magazyn
23:15 Magazyn kryminalny
00:10 Magazyn Ekspresu Reporterów

TVP 2

05:25 M jak miłość - serial
06:20 Zacznij od nowa - magazyn
06:55 Familiada - teleturniej
07:30 Pytanie na śniadanie
10:35 Panorama
10:45 Pytanie na śniadanie
11:20 Rodzinka.pl - serial komediowy
11:55 Dla niesłyszących - Barwy szczęścia - serial obyczajowy
12:35 Koło fortuny - teleturniej
13:25 Stepowa miłość - serial kostiumowy
14:05 Va Banque - teleturniej
14:35 Na sygnale - serial fabularyzowany
15:10 Doktor Jan z Deekelsen - serial obyczajowy, prod. Niemcy, 2010, reż. Hans Werner, wyk. Wayne Carpendale
16:00 Koło fortuny
16:35 Familiada - teleturniej

SERIAL OBYCZAJOWY

17:15 Miłość i przeznaczenie - serial obyczajowy
18:00 Panorama
18:20 Va Banque - teleturniej
18:45 Stepowa miłość - serial kostiumowy
19:30 Barwy szczęścia - serial obyczajowy
20:40 Kulisy serialu Ojciec Mateusz - felieton, reż. Andrzej Szulc
20:55 Ojciec Mateusz - serial kryminalny
21:55 Serca na sprzedaż - serial, prod. Rosja, 2016, reż. Yuliya Krasnova
23:05 Imię róży - serial
00:10 Krocząc wśród cieni - film akcji
02:15 Olivia - serial
04:10 Gomorra - serial

TVN

05:45 Uwaga! - magazyn
06:05 Ukryta prawda - program obyczajowy
07:00 Kuchenne rewolucje
08:00 Dzień Dobry TVN - magazyn
11:40 Doradca smaku
11:50 Ukryta prawda - program obyczajowy
12:55 Tajemnice miłości
14:00 Ukryta prawda
15:00 Kobieta na krańcu świata
15:35 Skoki narciarskie: Puchar Świata, Lillehammer
17:50 Skoki narciarskie: Puchar Świata, Lillehammer
18:25 Bunt - serial, Polska
19:00 Fakty
19:35 Sport
19:40 Kroniki Pucharu Świata w skokach narciarskich
20:00 Uwaga! - magazyn
20:15 Doradca smaku

SERIAL OBYCZAJOWY

20:20 Na Wspólnej - serial obyczajowy, Polska
21:00 Milionerzy
21:35 Kuchenne rewolucje
22:40 Dziennik Bridget Jones - film komedia, Francja, Wielka Brytania, USA, 2001, reż. Sharon Maguire, wyk. Renée Zellweger, Colin Firth, Hugh Grant, Gemma Jones, Jim Broadbent
00:40 Nić widmo - film obyczajowy, USA, Wielka Brytania, 2017, reż. Paul Thomas Anderson, wyk. Daniel Day-Lewis, Vicky Krieps, Lesley Manville, Camilla Rutherford
03:20 Uwaga! - magazyn
03:40 Noc magii

POLSAT

06:00 Nowy dzień z Polsat News
08:40 Malanowski i Partnerzy
09:40 Sekrety rodziny
10:40 Dlaczego ja?
11:40 Gliniarze
12:50 Wydarzenia
13:25 Interwencja
13:40 Trudne sprawy
14:40 Dlaczego ja?
15:50 Wydarzenia
16:10 Pogoda
16:15 Interwencja
16:30 Na ratunek 112
17:00 Gliniarze
18:00 Pierwsza miłość
18:50 Wydarzenia
19:25 Gość wydarzeń
19:45 Sport
19:55 Pogoda
20:05 Nasz Nowy Dom - magazyn prod. Polska
21:05 Przyjaciółki
22:10 Love Island. Wyspa miłości

FILM OBYCZAJOWY

23:25 Botoks Szpital ukazany w to nie fikcja z popularnych seriali czy folderów prywatnych sieci medycznych. To zakład pracy, gdzie codziennie wylewa się krew, pot i łzy. W jego murach splatają się losy czterech kobiet. Daniela pracę w służbie zdrowia zaczyna jako ratowniczka medyczna, jeżdżąc na akcje z bratem Darkiem.
02:10 Vice Versa
04:40 Disco Gramy - program rozrywkowy prod. Polska
05:25 Telezakupy TV Okazje

TVP Kultura

07:00 Muzyczne poranki
07:55 Informacje kulturalne
08:25 Putosze z Żywca - film dokumentalny
09:10 Sztuczki - film obyczajowy, reż. Andrzej Jakimowski, wyk. Damian Ul, Ewelina Walendziak, Tomasz Sapryk, Rafał Guźniczak, Iwona Fornalczyk, Joanna Liszowska, Andrzej Golejewski, Grzegorz Stelmaszewski, Krzysztof Ławniczak, Roman Baranowicz
11:00 Z biegiem lat, z biegiem dni - Kraków 1901 - serial TVP, reż. Andrzej Wajda, Edward Kłosiński
12:10 Happy Olo pogodna ballada o Olku Dobie - film dokumentalny
13:30 Dom Literatów, czyli kartoteka zebrana
14:45 Chleba naszego powszedniego - film

KOMEDIODRAMAT

15:50 Cwał - komediodramat, reż. Krzysztof Zanussi
17:50 Którędy po sztukę - Sarkofag Iret - Hor - Iru
17:55 Przestrzeń pamięci - Muzeum Jana Pawła II i Prymasa Wyszyńskiego
18:30 Co dalej? - program publicystyczny
18:55 Arsene Lupin - serial kryminalny
20:00 Czwartkowy klub filmowy
20:05 Czwartkowy klub filmowy - Alicja w miastach
22:10 Wędrowiec Polski
22:50 Stepowanie po amerykańsku - film dokumentalny
24:00 Co dalej? - program publicystyczny

TV Puls

06:00 Kobra - oddział specjalny
07:00 Nash Bridges - serial sensacyjny
08:00 Lombard. Życie pod zastaw - serial obyczajowy
11:00 Kobra - oddział specjalny Każdy kolejny odcinek to odrębna tematyka. W każdym z nich nie brakuje "zabójczej prędkości", efektów specjalnych, napięcia, niebezpiecznych pościgów i komizmu, przedstawianego przez bohaterów. Chcą, aby zawsze na pierwszym miejscu stała sprawiedliwość.
13:00 Zaklinaczka duchów - serial fantasy
14:00 Lombard. Życie pod zastaw - serial
16:00 Rodzinny interes - serial obyczajowy

SERIAL OBYCZAJOWY

18:00 Lombard. Życie pod zastaw - serial obyczajowy prod. Polska
20:00 Taxi 4 Łatwowierny Emilien pozwala uciec groźnemu przestępcy, przez co traci odznakę. Aby odzyskać honor i pracę, musi złapać zbiega, w czym pomaga mu Daniel.
21:55 Wściekle szybcy
23:55 Maczeta zabija
02:00 Lombard. Życie pod zastaw - serial obyczajowy
03:00 Taki jest świat - program informacyjny
04:00 Menu na miarę - program kulinarny
04:35 Z archiwum policji

TVN 7

05:00 Szpital - program obyczajowy
05:55 Hotel Paradise
06:50 Papiery na szczęście - serial, Polska
07:20 Brzydula - serial, Polska
07:50 Ukryta prawda - program obyczajowy
10:55 Tajemnice miłości
11:55 Szpital - program obyczajowy
12:55 Zagadki losu
13:55 Sąd rodzinny - program sądowy
14:55 Sędzia Anna Maria Wesołowska
15:55 Ukryta prawda - program obyczajowy
16:55 Tajemnice miłości
17:55 19 + - obyczajowy
18:25 Opowieści małżeńskie
19:30 Papiery na szczęście - serial, Polska

SERIAL OBYCZAJOWY

20:00 Brzydula - serial, Polska
20:35 Hotel Paradise
21:40 Szefowie-wrogowie - film komedia, USA, 2011, reż. Seth Gordon, wyk. Jason Bateman, Charlie Day, Jason Sudeikis, Jennifer Aniston, Colin Farrell, Kevin Spacey, Donald Sutherland, Jamie Foxx, Julie Bowen
23:40 Podwodna pułapka - film sensacyjny, USA, Wielka Brytania, 2017, reż. Johannes Roberts, wyk. Mandy Moore, Claire Holt, Chris Johnson, Yani Gellman
01:30 Zaginieni - serial, USA

TV 4

06:00 Strażnik Teksasu **08:00** Nasz Nowy Dom **09:00** Pierwsza miłość **09:50** Kochane pieniądze **10:50** Zoo po godzinach **12:55** Sędzia Judy **13:55** STOP Drogówka **16:00** Policjantki i Policjanci **17:00** Instrukcja Kochania **19:00** Policjantki i Policjanci **20:00** Sprawiedliwi - Wydział Kryminalny **21:00** Ostatni legion Imperium Rzymskie chyli się ku upadkowi. Po najeździe barbarzyńców na Rzym 12-letni cesarz, Romulus Augustulus zostaje pojmany i wysłany do strzeżonej fortecy na Capri. Towarzyszy mu tam jego opiekun i nauczyciel Ambrosinus. **23:10** Zbaw nas ode złego W Nowym Jorku dochodzi do serii niepokojących, racjonalnie niewytłumaczalnych zbrodni.

TV Trwam

09:00 Na zdrowie **09:20** Brat Franciszek **09:50** Pocztówka z Indii **10:00** Informacje dnia **10:15** Rozmowy niedokończone **11:25** Myśląc Ojczyzna **11:35** Przyroda i ludzie **12:00** Anioł Pański **12:03** Informacje dnia **12:20** Ziemia Obiecana **13:10** Muzyczne chwile **13:20** Przegląd katolickiego tygodnika „Niedziela" **13:30** Msza święta z Jasnej Góry **14:20** 100 cudownych miejsc na świecie **14:30** Łaski Pełna **15:50** Ma się rozumieć **16:00** Informacje dnia **16:10** Z wędką nad wodę w Polskę i Świat **16:35** Porady Medyczne Bonifratrów **17:00** Modlitwa w Sanktuarium św. Józefa w Kaliszu **19:25** Akademia pro-life **19:30** Przyjaciele i bohaterowie **20:00** Informacje dnia **20:20** Różaniec **20:50** Głos Polski **21:00** Apel Jasnogórski

eprasa.pl 24814320b4

AKTYWNE SOŁECTWA

Lubiąż ma wielkie serce

Wspaniała inicjatywa zbierania plastikowych nakrętek została przyjęta z bardzo dużym entuzjazmem. Jako jedną z najchętniej pomagających miejscowości okazał się Lubiąż, który po raz kolejny zapełnił serce po same brzegi.

Przypominamy, że celem zbiórki nakrętek jest wsparcie wrocławskiego Przylądka Nadziei oraz Stowarzyszenia Osób Niepełnosprawnych w Wołowie. Inicjatywa została zapoczątkowana w Wołowie, teraz przenosi się do nieco mniejszych społeczności. Za ufundowanie pojemników odpowiada Gmina Wołów oraz Przedsiębiorstwo Wodno Kanalizacyjne na czele z prezesem Rafałem Borzyńskim. Cieszymy się że razem możemy nieść dobro, a uczynnym lubiążanom serdecznie gratulujemy.

Inf

Inicjatywa warta docenienia

Być może nie wiele osób zdaje sobie sprawę z tego, że w kilku mniejszych miejscowościach Gminy Wołów, dużą wagę przykłada się do rozwoju czytelnictwa. W świetlicach wiejskich m.in. w Miłczu czy też Lipnicy znajdują się małe biblioteczki, do z których chętnie korzystają mieszkańcy. Świadomie, bądź nieświadomie jest to forma uprawiania bookcrossingu - bardzo popularniej idei przekazywania książek poprzez pozostawienie ich w miejscach publicznych w celowo utworzonych punktach. „Weź książkę i zostaw książkę" opiera się na założeniu, że literaturę należy rozpowszechniać... i to w każdym miejscu na ziemi. Nasze wsie są tego idealnym przykładem. Biblioteczki są dostępne dla wszystkich mieszkańców oraz przyjezdnych, którzy chcieliby przyłączyć się do wyzwania. Działają bezpłatnie. Serdecznie gratulujemy pomysłodawcom (w wypadku Miłcza oraz Lipnicy Paniom sołtyskom - miłośniczkom literatury) i zachęcamy innych, aby być może zainspirowali się pomysłem.

inf

Zielona Ekipa z Zagórzyc i ich zasłużony wyjazd

Dzięki wsparciu Pani sołtys, a także rzeszy dobroczyńców, zorganizowana została zasłużona wycieczka dla Zielonej Ekipy z Zagórzyc. To wszystko w podziękowaniu za ich zaangażowanie w pomoc potrzebującym, empatię, wzajemne wsparcie i ciekawe inicjatywy. Dzieci i młodzież podczas ferii wybrały się do parku trampolin. Bezpieczny transport 17 uczestników oraz rodziców tych najmłodszych zorganizowany został przez Panią sołtys Celinę Mastęlę. Znaczna część środków na to wydarzenie została uzbierana przez dzieci podczas jarmarków bożonarodzeniowych.

Z zaciśniętymi kciukami obserwujemy ich kolejne osiągnięcia i życzymy samych sukcesów

inf

eprasa.pl 24814320b4

Ważne boisko jak Sparta Miłcz

Mieszkańcy Miłcza mogą cieszyć się z nowego nabytku. Zakupiony został tam wózek do malowania linii. Całość zakupu wyniosła 1509 zł, co pokryte zostało z noworocznego funduszu sołeckiego. Miłczanie niejednokrotnie udowadniali z jaką dbałością podchodzą do swojego boiska sportowego oraz terenów zielonych wokół niego. Od wielu lat chlubą wsi jest drużyna piłkarska Sparta Miłcz, która większość swoich treningów przeprowadza w tym właśnie miejscu. Działalność klubu ma bardzo istotne znaczenie dla mieszkańców. Mamy nadzieję, że zakup ułatwi im pracę, a znakowanie linii staje się bardziej stabilne i precyzyjne.

Inf

Ostatnia sobota Karnawału 2022

Może zakończysz tegoroczny karnawał gorącą południowo-amerykańską muzyką cumbia oraz szaloną muzyką bałkańską? W Sali Gotyckiej Starego Klasztoru we Wrocławiu zagra międzynarodowy zespół Faustina Calavera oraz Warsaw Balkan Madness! Faustina Calavera wykonuje latynoską muzykę ludową zwaną „cumbia, która łączy rytmy afrykańskie, tubylców latynoamerykańskich, psychodeliczny rock, muzykę elektroniczną i ska. Warsaw Balkan Madness to przede wszystkim radość... radość, która płynie prosto z magicznych melodii i rytmów muzyki Europy południowo-wschodniej. Bogate dziedzictwo cygańsko-słowiańskiej kultury półwyspu bałkańskiego zostaje przeniesione w XXI wiek. Szybkie partie trąbek i innych instrumentów dętych skonfrontowane są z klubowymi beatami a przejmujące brzmienia skrzypiec czy akordeonów okraszone głębokim i pulsującym bassem. Tradycja i folk spotyka eklektyczną estetykę świata współczesnej muzyki. To roztańczony świat pełen beztroskiej zabawy, niczym w filmach Kusturicy.

Koncert jest wspaniałą alternatywą dla pożegnania karnawału przy stole. Ale będzie nie tylko dla ducha! Tańczyć też będzie można, zjeść również, aby mieć siły wytrwać do końca.

Bożena Serafin

Program Horyzonty kierujemy do ósmoklasistów

Wiele dróg, jedno stypendium

15 lutego ruszyła rekrutacja do Programu Stypendialnego Horyzonty. To kompleksowe wsparcie dla uczniów i uczennic w całej Polsce. Uważność na potrzeby młodzieży jest dziś ważniejsza, niż kiedykolwiek – oto co proponuje Fundacja EFC.

Wiele dróg, jedno stypendium. Pod takim hasłem Fundacja EFC rozpoczęła rekrutację do kolejnej edycji Horyzontów – programu stypendialnego, który już od 12 lat pomaga licealistom i licealistkom w nauce, rozwijaniu pasji oraz mądrym, odpowiedzialnym i szczęśliwym wkraczaniu w dorosłe życie. Zaproszenie kierowane jest do ósmoklasistów, którzy pochodzą z małych miejscowości, a chcieliby dalej uczyć się i rozwijać w wymarzonym liceum lub technikum w dużym mieście. Stypendium otrzymują na cały okres nauki w szkole średniej. Program Stypendialny Horyzonty objął już blisko 900uczniów szkół ponadpodstawowych. Rekrutacja trwa od 15 lutego do 31 marca 2022 roku – wystarczy wypełnić formularz na stronie www.efc.edu.pl.

Czym dokładnie są Horyzonty? Kto może ubiegać się o stypendium? Dlaczego dziś, bardziej niż kiedykolwiek, młodzież potrzebuje wsparcia?

W Horyzontach pracujemy z młodymi ludźmi z aspiracjami. Bez naszego wsparcia trudno byłoby im je realizować. Na przykład ze względu na odległość od dobrej szkoły średniej, czyli tzw. wykluczenie komunikacyjne, czy ograniczenia finansowe rodziny, które sprawiają, że sami nie mogą sobie pozwolić na wysłanie dziecka do szkoły gdzieś dalej od domu. Dla mnie stypendium Horyzonty to inwestycja społeczna.

Aleksandra Saczuk, prezeska Fundacji EFC

Dlaczego Horyzonty?

Program Stypendialny Horyzonty to odpowiedź Edukacyjnej Fundacji im. Romana Czerneckiego (Fundacji EFC) i Fundacji Rodziny Staraków na potrzeby młodych ludzi w zmieniającym się świecie oraz na wyzwania polskiego systemu edukacji. O jakiej szkole marzę? Wybieram profil ścisły, humanistyczny, a może chcę iść do technikum? Czy dam sobie radę w obcym mieście, z dala od rodziny? Jak wyobrażam sobie swoją przyszłość? Jak mogę mieć wpływ na życie swoje i mojej lokalnej społeczności?

Fundacja wspólnie ze stypendystami i stypendystkami szuka odpowiedzi na te wątpliwości. Pomaga uczniom i uczennicom w przejściu do kolejnego etapu edukacji i w odkryciu, co daje im szczęście. Pozwala im wykorzystać własny potencjał. Polska podstawa programowa nie wyposaża dzieci w odpowiednie kompetencje społeczne i cyfrowe, nie uwzględnia wyjątkowych umiejętności czy specjalnych potrzeb młodzieży. Nie odpowiada także na rosnące niepokoje i liczbę pytań, z którymi mierzą się osoby wkraczające w dorosłość w latach 20. XXI wieku.

W programie łączymy kilka elementów. Zapewniamy to, co podstawowe, np. mieszkanie, wyżywienie. Wtedy nasza młodzież może myśleć o tym, co naukowe – to gwarantują szkoły, z którymi współpracujemy. Jednak na tym się nie zatrzymujemy. Horyzonty to również stypendium rozwojowe. Pracujemy ze stypendystami i stypendystkami metodą tutoringu, towarzyszymy im w budowaniu poczucia własnej wartości, w odkrywaniu mocnych stron, zainteresowań i ich rozwijaniu. Żeby to się udało, kluczowe są bliskie, bezpośrednie relacje – to nasz wyróżnik.

Aleksandra Saczuk, prezeska Fundacji EFC

Fundacja EFC proponuje program, który poza możliwością nauki w najlepszych liceach i technikach w kraju, stawia na budowanie więzi z rówieśnikami, zaangażowanie społeczne i rozwój osobisty. To ambitne zadanie – oto jak je realizuje.

Co w ramach stypendium?

Stypendyści i stypendystki Horyzontów mogą liczyć na pokrycie kosztów nauki w liceum lub technikum w jednym z 12 dużych miast w całej Polsce – w Gdańsku, Warszawie, Krakowie, Wrocławiu czy Krośnie. Fundacja pokrywa koszty związane z mieszkaniem w bursie, wyżywieniem czy nauką języków obcych. Finansowe wsparcie dotyczy także pasji i zainteresowań, które stypendyści i stypendystki rozwijają wraz z zespołem fundacji dzięki pracy metodą tutoringu. Wspólnie spędzają letnie wakacje i zimowe ferie, biorą udział w warsztatach. To fundament oferty stypendialnej.

W Horyzontach przede wszystkim chodzi o kompetencje społeczne. Uczestnicy programu budują swoją tożsamość w zetknięciu z różnorodnością świata. Uczą się bycia empatycznymi i aktywnymi Polakami i Europejczykami. To również zobowiązanie ze strony uczestników i uczestniczek programu do działania na rzecz innych. Możliwości są różne, od wspólnego organizowania projektów społecznych po pomaganie młodszym koleżankom i kolegom.

Dla mnie największą wartością Horyzontów jest wspólnota i społeczność, dzięki której można poczuć się pewnie – w działaniach naukowych, ale też społecznych, artystycznych, sportowych. Codziennie pomagamy sobie w gronie kolegów, koordynatorów czy osób, które spotykamy na wakacjach i feriach.

Igor, stypendysta Horyzontów

Nad stypendystami i stypendystkami czuwa kompetentny zespół, z wiedzą pedagogiczną i psychologiczną, który towarzyszy im na co dzień. Podopieczni Fundacji są traktowani poważnie i po partnersku, mają wpływ na kształt oferowanego wsparcia. W trudnych sytuacjach nigdy nie są sami, mają do dyspozycji profesjonalną pomoc psychologiczną. Stypendyści uczą się współpracować ze sobą, ale też wzmacniają swoje poczucie samodzielności. Możliwości jest wiele – tylko dzięki kreatywnemu działaniu i myśleniu, w szkole i poza szkolnymi schematami, młodzi ludzie odnajdą się w dynamicznie zmieniającym się świecie.

Horyzonty przede wszystkim dały mi pewność siebie. Pewność w tym, że jeśli coś sobie wymarzę, to mogę to zrobić, ale równocześnie dały mi świadomość, że niekoniecznie dokonam tego tą drogą, którą sobie na początku wybrałam. Dały mi świadomość, że elastyczność jest dobra, zmiany są ważne i potrzebne, i dzięki nim ludzie mogą się rozwijać.

Dominika, stypendystka Horyzontów

O stypendium mogą ubiegać się ósmoklasiści z miejscowości do 30 000 mieszkańców, którzy planują naukę w jednej ze szkół średnich współpracujących z Fundacją EFC, a średni miesięczny dochód w ich rodzinie nie przekracza 1550 zł netto na osobę. Jak wygląda proces rekrutacji? Kim są koordynatorzy i koordynatorki programu? O tym wszystkim można przeczytać na www.efc.edu.pl. Rekrutacja do Programu Stypendialnego Horyzonty trwa do 31 marca – to szansa na nowe otwarcie, nową drogę dla dzieciaków z całej Polski.

inf

POWRÓT NA ZERO

TENIS STOŁOWY

Blisko miesięczny rozbrat z ligowym graniem zupełnie nie wpłynął na formę liderującym zmaganiom we *wschodniej* części 3.ligi tenisistom z Wołowa, którzy wspólnie z rywalami z Jelcza-Laskowic już w poprzednią środę rozpoczęli grę o rankingowe *oczka* w 12.serii spotkań. Pierwsze starcie obu ekip przyniosło łatwe punkty drużynie Wolavii, gdyż zawodnicy *rezerw* Victorii nie stanęli przy stołach i nasz zespół zainkasował pełną pulę walkowerem. W lutym nie było już tak łatwo, choć kolejne starcie obu zespołów było dość jednostronną konfrontacją.

Pierwsze gry singlowe *wypadły* na remis, gdyż rezultat spotkania efektownie *otworzył* **Piotr Mielko**, ale przy 2.stole mocno z przeciwnikiem męczył się **Kacper Włodarczyk**, który decydujące sety przegrywał w grze na przewagi i ostatecznie to zawodnik Victorii mógł cieszyć się ze zwycięstwa. Później jednak skutecznie punktowali **Michał Walencki** i **Paweł Kurzac**, więc przed grami deblowymi gospodarze mogli już cieszyć się z wyraźnego prowadzenia, które później podwyższali już w każdym kolejnym występie. Sporo emocji dostarczył kibicom deblowy pojedynek *tandemu* P. Kurzac/ **Damian Źródło**, który po meczowy punkt sięgnął dopiero w *tie-break'u*, a później 5 setów do zwycięstwa potrzebował również P. Mielko. Oba te wyrównane i zacięte starcia zakończyły jednak środowe emocje, gdyż już do końca gospodarze nie oddali konkurentom nawet seta i pewnie sięgnęli po kolejne zwycięstwo.

WOLAVIA WOŁÓW
- Victoria II Jelcz-Laskowice 10-1
WOLAVIA: P. Mielko (3,5), M. Walencki (2,5), P. Kurzac (1,5), D. Źródło (1,5), K. Włodarczyk (1).

TABELA 3.LIGI (wschód)

1.	**WOLAVIA WOŁÓW**	12	**24**	120-24
2.	ULKS II Ciechów	12	**18**	102-77
3.	Orzeł Lizawice	12	**14**	95-81
4.	Płomień Makowice	12	**12**	100-99
5.	AZS UE II Wrocław	12	**12**	92-85
6.	Orion Branda Psary	12	**12**	95-91
7.	Orzeł Prusice	12	**10**	86-96
8.	Victoria II Jelcz-Lask.	12	**9**	79-101
9.	Olimpia Żerniki Wr.	12	**9**	89-104
10.	Radunia Tąpadła	12	**0**	20-120

W poprzedni weekend do ligowej rywalizacji udanie powróciły rezerwy wołowskiego zespołu (**10-0** *vs.* Ajde II Oleśnica) i można było liczyć, że nasi reprezentanci równie dobrze poradzą sobie w Strzelinie, gdyż w 1.starciu z Granitem zainkasowali dość efektowne punkty (**10-4**). Początek wyglądał dość obiecująco, gdyż po serii gier sin-

glowych zwycięsko od stołu odchodzili **Wiktor** i **Anna Ulatowscy** oraz **Damian Wojtyła**, jednak po deblach w meczu mieliśmy już remis. Z kolejnych 10 pojedynków aż 50% kończyło się *tie-break'iem*, co pokazuje, jak zacięte było sobotnie spotkanie. Niestety, aż 4-krotnie tę *ping-pongową* wojnę nerwów wygrywali zawodnicy Granitu, co było przysłowiowym *kluczem* do zwycięstwa. Nasz zespół odszedł więc od strzelińskich stołów pokonany, ale wołowianie zaprezentowali naprawdę dobrą grę i przy odrobinie większej dozie szczęścia to oni mogli cieszyć się ze zwycięstwa, gdyż wygrali tylko o 3 sety mniej (33:36), zaś *piłek* zdobyli nawet więcej (638:634).

Granit II Strzelin
- WOLAVIA II WOŁÓW 10-6
WOLAVIA: D. Wojtyła (3), W. Ulatowski (2), A. Ulatowska (1), Nikola Skawińska.

TABELA 4.LIGI WROCŁAW

1.	Orion Branda II Psary	10	**16**	91-63
2.	GOKiS Kąty Wr.	11	**16**	104-55
3.	Ajde Oleśnica	11	**14**	94-73
4.	**WOLAVIA II WOŁÓW**	10	**12**	83-61
5.	LZS Trzebnica	11	**12**	84-70
6.	Granit II Strzelin	10	**12**	79-76
7.	Olimpia II Żerniki Wr.	11	**9**	78-91
8.	Hasta La Vista Wrocław	11	**4**	63-101
9.	Ajde II Oleśnica	11	**1**	23-109

W sobotę ze zwycięstwa mogli natomiast cieszyć się tenisiści dolnobrzeskiego Rokity którzy zrewanżowali się za listopadową porażkę (**6-10**) konkurentom z *rezerw* trzebnickiego LZS. Początek meczu był bardzo wyrównany i po grach deblowych w meczu mieliśmy remis (**3-3**), ale od samego początku świetną dyspozycją *błyszczała* **Elżbieta Kwiatkowska** (na zdjęciu), która w sobotniej konfrontacji zdecydowanie liderowała swojej drużynie. Później do jej poziomu dostosowali się także **Tomasz Szarzyński** oraz **Damian Łopatecki**, a ich skuteczna gra pozwoliła *zbudować* przewagę, którą na ostateczny sukces w 16.starciu po zwycięskim *tie-break'u* zamienił pierwszy z wymienionych.

ROKITA BRZEG DOLNY
- LZS II Trzebnica 10-6
ROKITA: E. Kwiatowska (4,5), T. Szarzyński (3), D. Łopatecki (2,5), Władysław Jeż, Eugeniusz Szarzyński.

TABELA 5.LIGI (gr. B) WROCŁAW

1.	UKSTS III Kiełczów	12	**24**	120-19
2.	ŻOK Żmigród	14	**24**	135-59
3.	Sady Wierzchowice	13	**18**	99-68
4.	Lider Milicz	12	**18**	104-61
5.	Tęcza Pisarzowice	12	**13**	83-85
6.	GOKiS II Kąty Wr.	12	**11**	75-94
7.	**ROKITA BRZEG D.**	12	**6**	68-107
8.	Odra II Głoska	13	**4**	65-122
9.	UKSTS II Kiełczów	12	**3**	52-113
10.	LZS II Trzebnica	12	**3**	42-115

Mocno *uszczuplił* się skład zespołów, które o rankingowe *oczka* rywalizują na poziomie 6.ligi. Do niedawna w stawce mieliśmy 12 ekip, wśród których oglądać mogliśmy młode zespoły z Brzegu Dolnego i Wołowa. W lutym do ligowych stołów powróciło jednak tylko 6 drużyn, wśród których zabrakło 3.zespołu Wolavii. Nie najlepiej z powrotem do rywalizacji poradzili sobie również reprezentanci Rokity, którzy przed własną publicznością ulegli konkurencji z Oławy. Pamiętać jedna należy, że tenisiści Odry do tej pory zanotowali na swoim koncie zaledwie jedną porażkę, a przez długi czas sobotniej konfrontacji nasi gracze dzielnie dotrzymywali kroku wyżej notowanym rywalom.

ROKITA II BRZEG DOLNY
- Odra Oława 6-10
WOLAVIA: J. Staszczyk (2,5), K. Kalisz (0,5), L. Skawińska, M. Wojtyła.

TABELA 6.LIGI WROCŁAW

1.	Odra Oława	12	**22**	116-53
2.	Odra III Głoska	12	**20**	107-53
3.	ULKS III Ciechów	12	**20**	113-64
4.	AZS UE IV Wrocław	12	**14**	94-84
5.	**ROKITA II BRZEG D.**	12	**12**	88-85
6.	Świt II Wrocław	12	**12**	87-78

W lutowych spotkaniach nasi reprezentanci w regionalnych rozgrywkach przy tenisowych stołach zanotowali więc 2 zwycięstwa i tyle razy odchodzili od gry pokonani. Bilans powrotu do zmagań o rankingowe *oczka* wychodzi więc na zero, ale nawet w starciach, w których nasze ekipy musiały uznać wyższość konkurencji, zawodniczki i zawodnicy *rezerw* Wolavii oraz Rokity prezentowali się co najmniej przyzwoicie, dlatego z nadzieją można oczekiwać kolejnych ligowych sprawdzianów, które już w najbliższą sobotę (26 lutego), a rywalami naszych drużyn będą: Orion Branda Psary (3.liga, godz.10.00), UKSTS II Kiełczów (5.liga, godz.12.00) oraz Odra III Głoska (6.liga, godz.10.00) do których nasze zespoły pojadą, zaś przy powiatowych stołach zobaczymy jedynie tenisistów LZS Trzebnica (4.liga, godz.14.00).

3.WOJEWÓDZKI TURNIEJ KWALIFIKACYJNY JUNIORÓW

Sporo powodów do zadowolenia mają kibice tenisa także po indywidualnych występach naszych reprezentantów przy stołach w Miękini, gdzie w minioną niedzielę rywalizowali najzdolniejsze zawodniczki i zawodnicy z grupy wiekowej juniorów. Zmagania dziewcząt skończyły się zwycięstwem reprezentującej barwy wrocławskiego AZS UE **Liliany Przybył**, ale przecież tenisistka ta jeszcze parę miesięcy temu sportowego rzemiosła uczyła się w Brzegu Dolnym, a jeszcze wcześniej turniejowe *szlify* zdobywała w koszulce Wolavii. W drodze do finałowego zwycięstwa zawodniczka ta w półfinałowej konfrontacji pokonała wołowiankę **Paulinę Hołodniuk**, a na wcześniejszym etapie turnieju szans na końcowe zwycięstwo pozbawiła **Nikolę Skawińską** - również tenisistkę Wolavii. Chociaż żadnej z naszych reprezentantek nie udało się przebić na tradycyjne *pudło*, to jednak tuż za nim uplasowały się aż 4 wołowianki, co można uznać za bardzo wartościowy rezultat niedzielnej rywalizacji.

3.WTK - JUNIORKI

1.	**Liliana Przybył**	AZS UE Wr.
2.	Malwina Jarecka	AZS UE Wr.
3.	Karolina Podyma	Impuls Kłodzko
4.	Paulina Hołodniuk	**WOLAVIA**
5.	Anna Ulatowska	**WOLAVIA**
6.	Hanna Zając	**WOLAVIA**
7.	Nikola Skawińska	**WOLAVIA**
12.	Gabriela Pułecka	ROKITA
13.	Zuzanna Bazylewska	ROKITA
15.	Marika Chrząchol	ROKITA
17.	Alicja Kaczan	WOLAVIA
19.	Maja Wojtyła	WOLAVIA
	Lena Smolarek	ROKITA
21.	Roxana Ross	WOLAVIA
25.	Liwia Skawińska	WOLAVIA

Można więc uznać, że *1.rzędy* regionalnego rankingu nasze reprezentantki atakują szeroką *ławą*, natomiast ciągle nieco w tyle za konkurentami pozostają nasi juniorzy, z których najlepszy - wołowianin **Wiktor Ulatowski**, uplasował się w niedzielnej rozgrywce dopiero na 13.pozycji. Pamiętać jednak należy, że nasi gracze pojechali do Miękini przede wszystkim po sportową naukę, gdyż rywalizowali tam ze znacznie bardziej doświadczonymi rywalami.

3.WTK - JUNIORZY

1.	**Stanisław Wnęk**	Granit Strzelin
2.	Piotr Klimek	Zenit Międzybórz
3.	Damian Gruszka	KTS Wolbromek
4.	Mikołaj Stodolica	UKS TS Kiełczów
13.	Wiktor Ulatowski	WOLAVIA
15.	Jakub Staszczyk	WOLAVIA
29.	Adam Prośniewski	WOLAVIA

eprasa.pl 24814320b4

SIATKÓWKA. LESZCZYŃSKA LIGA SIATKÓWKI

EKIPA Z CHARAKTEREM

Na zakończenie zasadniczej części rozgrywek 20.edycji Leszczyńskiej Ligi Siatkówki zawodnicy wołowskiego USG OSiR pokonali po dość jednostronnym pojedynku (**3-0**) konkurentów z Magik Mięta Team, co ostatecznie zapewniło naszej drużynie udział w 2.części zmagań, czyli fazie *play-off*. Nasz zespół jednak jako ostatni w stawce mógł cieszyć się z premiowanego miejsca, więc już na wstępie kolejnego etapu wołowianie musieli zmierzyć się z głównym faworytem rozgrywki - gostyńską Kaniasiatka. Obie ekipy spotkały się już na leszczyńskim parkiecie, a październikowy mecz przyniósł dość łatwe zwycięstwo rywalom (**0-3**), którzy w całej rundzie zasadniczej w 13 konfrontacjach oddali przeciwnikom zaledwie 3 sety. W niedzielę obie drużyny ponownie stanęły naprzeciwko siebie i łatwo było wskazać zdecydowanego faworyta tego pojedynku.

Od samego początku więc ton wydarzeniom na parkiecie nadawali rywale, a nasi siatkarze wyglądali na nieco sparaliżowanych klasą konkurentów, którzy wykorzystywali każdą niedokładność w akcjach wołowskiej drużyny. Zgodnie z oczekiwaniami przewaga zawodników Kaniasiatka dość szybko rosła i 1.partię zakończyli oni pewnym zwycięstwem (18:25), choć wraz z upływem czasu zawodnicy USG OSiR zdawali się nieco *krzepnąć* i mocniej wierzyć w swoje umiejętności. Widać to było już w 2.secie, kiedy to wprawdzie ciągle prym wiedli gostynianie, ale nasi gracze potrafili już skutecznie zagrać w defensywie i wyprowadzić celny atak, dzięki czemu obraz meczu zdecydowanie się wyrównał. Nie na tyle jednak, aby odwrócić losy pojedynku (21:25), choć dobrej gry wołowian doczekaliśmy się w 3.odsłonie niedzielnej konfrontacji.

Kiedy wydawało się, że rywale tylko przypieczętują zwycięstwo w tym meczu i z bezpiecznej pozycji przystąpią 6 marca do gry rewanżowej, nasza drużyna pokazała charakter i zawodnicy powalczyli o możliwość przedłużenia nadziei na ewentualny awans do kolejnej rundy. Tym razem siatkarze USG OSiR nie sprawiali wrażenia przestraszonego składu, który walczy jedynie o najniższy wymiar kary, ale podjęli *rękawice* i skutecznie *urwali* faworytom ważnego seta (25:23). Bez wątpienia nie zmienia to zasadniczo położenia naszej drużyny przed rewanżem, ale wołowianie pokazali, że mają kawał sportowego charakteru i mogą sprawić głownym kandydatom do leszczyńskiego trofeum jeszcze sporo kłopotu.

BIEGI. 10.CROSS TRZEBNICKI

MALOWNICZA RYWALIZACJA

Wzgórza Trzebnickie to z całą pewnością jeden z najbardziej malowniczych terenów, jeśli nie na całym Dolnym Śląsku, to z pewnością w naszym najbliższym sąsiedztwie. Bez wątpienia jest to więc jedna z atrakcji, jakie przyciągają do tego miejsca nie tylko turystów, ale i amatorów biegania, o czym świadczyć może długa i bogata historia trzebnickiego Biegu Sylwestrowego, który co roku przyciąga szeroką rzeszę entuzjastów tego rodzaju sportowej aktywności. Nieco krótsze dzieje, ale ciągle rosnącym prestiżem cieszy się Cross Trzebnicki, na którego starcie zawodniczki i zawodnicy w tym roku stanęli już po raz 10. Okrągły jubileusz w tym roku przyciągnął blisko 500 entuzjastów biegania, którzy w tych malowniczych *okolicznościach* przyrody sprawdzili swoją formę.

W gronie tym znaleźli się oczywiście reprezentanci naszego powiatu, którzy rywalizację z konkurencją i słabościami własnego organizmu na dystansie 10km ukończyli z następującymi rezultatami:

Zbigniew Posacki	Lubiąż	**46:16s.**
Tadeusz Żygadło	Wołów	**47:53s.**
Marcin Socha	Wołów	**50:39s.**
Michał Makarewicz	Wołów	**52:08s.**
Elżbieta Ziółkowska	Wołów	**57:32s.**
Marcin Maćkowiak	Wołów	**1:01:19s.**
Mariola Ceglińska	Brzeg D.	**1:06:37s.**
Aleksandra Żak	Brzeg D.	**1:10:13s.**

Od samego startu w sobotnim biegu tempo dyktował wałbrzyszanin **Jan Kaczor**, szybko uzyskując wyraźną przewagę nad resztą stawki, którą potrafił utrzymać do samej mety i bieg zakończył z rezultatem 37:02s. Nieco później trzebnicką imprezę kończyli nasi reprezentanci, a najbliżej podium w swoich grupach wiekowych były **Elżbieta Ziółkowska** oraz **Mariola Ceglińska**, które finiszowały odpowiednio na 6. i 7.pozycji.

KURIER GMIN
TYGODNIK POWIATU WOŁOWSKIEGO
www.kuriergmin.pl

PLEBISCYT '2021

NA NAJPOPULARNIEJSZEGO SPORTOWCA

Przed nami nowy rok sportowych startów, ale nie wypada otwierać nowego sezonu, kiedy stary jeszcze nie do końca rozliczony. Styczeń to zawsze czas podsumowań tego co było i snucia planów na nadchodzącą przyszłość, a na sportowej niwie przed naszymi powiatowymi kibicami z całą pewnością dużo emocji. Bez wątpienia w nadchodzących miesiącach nie zabraknie niespodzianek - miejmy nadzieję, że wyłącznie tych pozytywnych, ale wszyscy mamy prawo oczekiwać kolejnych zwycięstw od sportowców, którzy w poprzednich miesiącach solidnie pracowali nie tylko nad swoimi umiejętnościami, ale i nad marką, a tę wyrabia się poprzez zwycięstwa.

Nr		Ilość głosów SMS
3	MAKSYMILIAN ROZPĘDEK	566
10	ZUZANNA BAZYLEWSKA	558
13	MAJA KUCHTA	503
6	JAKUB JAGUŚ	252
18	DOMINIK ZWOLSKI	240
4	JAKUB PIOTROWSKI	174
19	HUBERT STUDNICKI	109
11	GABRIELA PUŁECKA	47
15	KACPER SZERER	40
17	ANNA ULATOWSKA	26
12	MARIKA CHRĄCHOL	18
7	DAWID TOMCZAK	15
5	MICHAŁ DUBOWSKI	14
1	MAGDALENA SIEDY	13
9	MATEUSZ KOWALSKI	13
16	PAULINA HOŁODNIUK	12
14	ZOSIA HOŁODNIUK	12
2	SARA CZECH	4
8	BARTŁOMIEJ CIEJEK	0

W minionym roku nie brakowało ich naszym **ZAPAŚNIKOM**, dlatego prezentację kandydatów w naszym plebiscycie rozpoczynamy właśnie od przedstawicieli tej dyscypliny, a właściwie - przedstawicielek.

MAGDALENA SIEDY
Wiatr Wołów
(KGS.1)

Z zawodów w Kielcach, gdzie rozgrywano Mistrzostwa Polski młodziczek w zapasach w stylu wolnym wołowianka powróciła ze złotym krążkiem i to jest największe w historii osiągnięcie reprezentanta klubu, w którym przecież medalistów zawodów tej rangi nie brakuje. Choć sukces ten jest wielkiego formatu, to trudno stwierdzić, że jest zaskoczeniem. Magda od wielu już sezonów dominuje na krajowych matach, a przy nieco sympatyczniejszym *spojrzeniu* arbitrów po zawodach w Pelplinie, gdzie odbywały się reprezentacyjne eliminacje do kadry na młodzieżowe Mistrzostwa Europy, z pewnością wołowianka zaprezentowałaby swoje umiejętności również na bułgarskich matach.

SARA CZECH
Rokita Brzeg Dolny
(KGS.2)

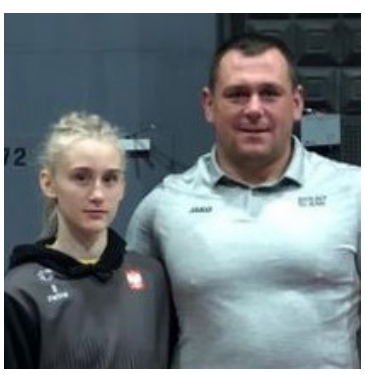

Z wyjazdu do Bułgarii cieszyć się mogła natomiast dolnobrzeżanka, która z europejskiego *championatu* powróciła z 11.pozycją. Sara w ostatnich miesiącach również potwierdziła swój niepośledni talent, niemal w przysłowiowych cuglach sięgając po mistrzostwo regionu w grupie kadetek, a swoje wysokie umiejętności potwierdziła również we wspomnianym turnieju eliminacyjnym (1.miejsce), Pucharze Polski (5.) oraz podczas finałów Ogólnopolskiej Olimpiady Młodzieży (8.).

MAKSYMILIAN ROZPĘDEK
Wiatr Wołów
(KGS.3)

Swojej klubowej koleżance mistrzowskiego medalu i udanych występów na polskich matach pozazdrościł zawodnik, który coraz śmielej wkracza do krajowej czołówki. W swoich występach w zeszłym roku Maksymilian pokazał, że nie tylko tkwi w nim spory potencjał, ale już poparty jest znakomitymi umiejętnościami, co znalazło potwierdzenie na matach we Włodawie, gdzie o medale Mistrzostw Polski rywalizowali młodzicy. Nasz reprezentant spisał się na tych zawodach rewelacyjnie, sięgając po srebrny medal.

JAKUB PIOTROWSKI
Wiatr Wołów
(KGS.4)

Nie tylko Maksymilian wracał z Włodawy z medalem. Autorem największej grudniowej niespodzianki na krajowych matach był bowiem jego klubowy kolega. Kuba od samego początku swojej przygody z zapasami garnął się do szkoleniowej nauki, w której czyni nie tylko znaczące, ale i szybkie postępy. Z całą pewnością wołowianin nie był faworytem mistrzowskiej rywalizacji, ale walczył w niej na tyle skutecznie, że wprawdzie przegrał w finale, ale swój występ zakończył ze srebrnym krążkiem.

MICHAŁ DUBOWSKI
Rokita Brzeg Dolny
(KGS.5)

Kolejną powiatową nadzieją na zapaśniczej macie jest Michał, który już od 8 lat święci sportowe sukcesy. W ostatnim roku bez większych problemów potwierdził swoją dominację w regionalnym rankingu, a później do swojego dorobku dorzucił brąz podczas

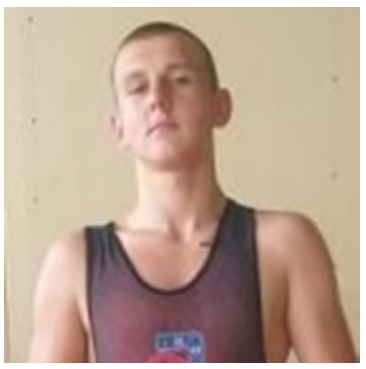

finałów OOM oraz krajowe mistrzowskie tytuły w rywalizacji zrzeszenia LZS oraz krajowego *championatu* sumo.

Osiągnięcia zapaśników przedstawiają się fantastycznie i z całą pewnością trudno będzie znaleźć tak utytułowanych zawodników wśród naszych powiatowych **FUTBOLISTÓW**, ale i na piłkarskich boiskach znalazło się kilku graczy, którzy zasługują na wyróżnienie.

JAKUB JAGUŚ
AP Brzeg Dolny
(KGS.6)

Powoli wizytówką dolnobrzeskiej młodzieżowej piłki staje się Akademia Piłkarska, a to głównie za sprawą rezultatów jej wychowanków. Jednym z jej utalentowanych adeptów jest właśnie Jakub, który w ostatnich miesiącach był wyróżniającym się zawodnikiem w grupie juniorów, którzy bardzo przyzwoicie prezentowali się w rywalizacji na poziomie 3.ligi okręgowej, kończąc zmagania na 3.pozycji.

DAWID TOMCZAK
AP Brzeg Dolny
(KGS.7)

Dawid to kolejny zawodnik, którego mogliśmy oglądać w rywalizacji juniorów i który na okręgowych boiskach wyróżniał się swoimi umiejętnościami. Przegląd pola i spokojne rozegranie piłki to jedne z jego największych atutów, karzące wiązać z talentem tego zawodnika duże nadzieje na najbliższą przyszłość.

BARTŁOMIEJ CIEJEK
AP Brzeg Dolny
(KGS.8)

Bardzo przyzwoicie w ligowych rozgrywkach spisywał się także *Akademicki* zespół juniorów młodszych, którego mocnym punktem był właśnie Bartłomiej. Jest to zawodnik bardzo wszechstronny, który z powodzeniem radzi sobie zarówno w grze defensywnej, jak i pod bramką przeciwnika. Duży talent.

MATEUSZ KOWALSKI
Rokita Brzeg Dolny
(KGS.9)

Jeśli mecze wygrywa się atakiem, a po tytuły sięga się dzięki defensywie, to ten młody gracz stanowi bardzo ważne ogniwo w zespole dolnobrzeskiego Rokity, który jesienią z *przytupem* powrócił na futbolową mapę regionu. W jego barwach ten ciągle młody gracz stanowi defensywną opokę, prezentując spokój i zaskakujące momentami doświadczenie.

DOMINIK ZWOLSKI
AP Gool Wołów
(KGS.18)

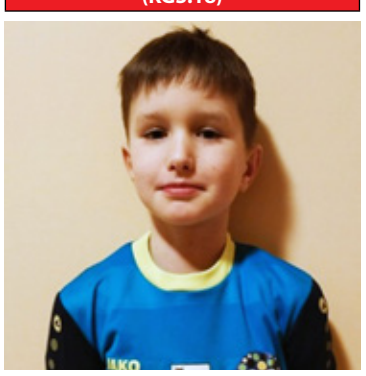

Mimo, że to właściwie dopiero początek jego przygody z futbolem, to już na tym etapie imponuje spokojem i pewnością siebie, co z pewnością wyróżnia golkipera wołowskiej Akademii. Jest nie tylko istotnym elementem drużyny, daje jej pewność w defensywie, ale również jest przykładem zaangażowania w pracę na zajęciach szkoleniowych.

HUBERT STUDNICKI
AP Gool Wołów
(KGS.19)

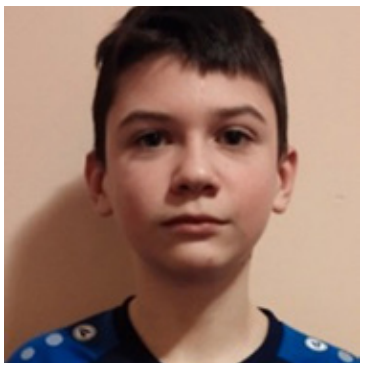

Bez wątpienia wyróżniający się gracz zespołu, który w kilku prestiżowych turniejach dla grup młodzieżowych zaprezentował się z bardzo dobrej strony. Duża w tym zasługa Huberta, który sprawdza się zarówno w grze obronnej, jak i konstruowaniu akcji ofensywnych. Z jednakowym zaangażowaniem walczy na boisku z rywalem oraz pracuje nad własną formą na treningach, dając dobry przykład kolegom z zespołu.

Wiele radości w minionych miesiącach sportowym kibicom w naszym powiecie dostarczyli także **TENISIŚCI STOŁOWI**, a szczególnie żeńska część *ping-pongowej* rodziny.

ZUZANNA BAZYLEWSKA
Rokita Brzeg Dolny
(KGS.10)

Od dłuższego czasu młoda dolnobrzeżanka (kategoria wiekowa żaków) coraz śmielej radzi sobie przy tenisowych stołach, a skalę swojego talentu i umiejętności najdobitniej zaprezentowała w Ostródzie, gdzie w maju rozegrano Mistrzostwa Polski. W grach singlowych dolnobrzeżanka dotarła aż do ćwierćfinału, zaś turniej deblowy zakończyła ze złotym krążkiem na szyi.

GABRIELA PUŁECKA
Rokita Brzeg Dolny
(KGS.11)

Dolnobrzescy kibice celuloidowego sportu z pewnością przyzwyczajeni są do udanych występów zawodniczek Rokity, a dzięki talentowi takich tenisistek, jak Gabrysia, możemy być spokojni o przyszłość tego sportu. Ambitna praca na treningach i sportowy charakter daje coraz lepsze rezultaty, co potwierdziła jej gra na kilku renomowanych imprezach.

MARIKA CHRĄCHOL
Rokita Brzeg Dolny
(KGS.12)

Na wyróżnienie zasługują także występy Mariki, która nigdy nie schodzi poniżej solidnego poziomu. Choć ciągle jeszcze nie występuje w roli głównych faworytek zawodów najwyższej rangi, to jednak jej umiejętności muszą już budzić respekt wśród wyżej notowanych konkurentek, co zresztą potwierdziła swoimi rewelacyjnymi występami.

ZOSIA HOŁODNIUK
Wolavia Wołów
(KGS.14)

Nadzieja wołowskiego tenisa stołowego. Zosia jest aktualną brązową medalistką Mistrzostw Dolnego Śląska skrzatek. Jej aktualny ranking na poziomie wojewódzkim to 3.pozycja. Jest wzorem pracowitości i sumienności oraz godną osobą do naśladowania dla innych dzieci.

KACPER SZERER
Wolavia Wołów
(KGS.15)

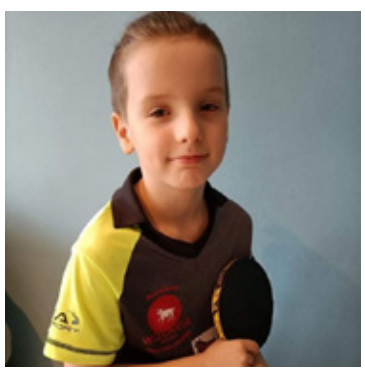

Kolejna z nadziei wołowskiego klubu. Młody, pracowity i niezwykły zawodnik, który stale doskonali swoje umiejętności. Osiągnięcia: 2.miejsce podczas I Wojewódzkiego turnieju skrzatów, 2.miejsce podczas II Wojewódzkiego turnieju skrzatów. W aktualnym rankingu wojewódzki to nr 2!

PAULINA HOŁODNIUK
Wolavia Wołów
(KGS.16)

Multimedalistka Mistrzostw Dolnego Śląska kadetek (w singlu, deblu oraz drużynie). Dodatkowo podczas Ogólnopolskiej Olimpiady Młodzieży zajęła 5.miejsce w drużynie. Jest podstawową zawodniczką 2.ligi kobiet. Należy do ścisłej kadry Dolnego Śląska juniorek. Paulina jest niezwykle zdolną zawodniczką, która nie tylko osiąga bardzo wysokie wyniki w sporcie, ale również w nauce!

ANNA ULATOWSKA
Wolavia Wołów
(KGS.17)

Wielokrotna medalistka Mistrzostw Polski. Aktualna mistrzyni Dolnego Śląska młodziczek oraz makroregionu. Jest podstawową zawodniczką 2.ligi kobiet. Należy do ścisłej kadry Dolnego Śląska kadetek. Ania jest bardzo pracowita oraz ambitna, stale podnosi swoje umiejętności.

Powróćmy jeszcze do sportów walki, ale tym razem do **KICK-BOXINGU**, który wśród naszych młodych powiatowych sportowców zdobywa coraz szerszą popularność, czego owocami są m.in. udane występy

MAJA KUCHTA
WKB Champion Wołów
(KGS.13)

Mistrzyni Polski w Kick-Boxingu, srebrna medalistka Polish Fighter Kids w Szczecinie - największego turnieju dla dzieci i młodzieży, najlepsza zawodniczka turnieju w Świebodzicach, wiele walk wygranych w wielu turniejach. Powołana na obóz kadry narodowej kadetów Polskiego Związku Kick-Boxingu. Zawodniczka Wołowskiego Klubu Bokserskiego Champion, prowadzona pod okiem trenera Leszka Kołtuna.

Na wyżej wymienionych można głosować, wysyłając SMS z kodem przypisanym kandydatowi na numer

7148

TERAZ NA 5.BIEG

HALOWA LIGA PIŁKI NOŻNEJ

Za nami 11.seria pojedynków w dolnobrzeskiej lidze ETRACK i w zasadzie na szczycie ligowej tabeli nic się nie zmieniło. Dwie liderujące zmaganiom ekipy zgodnie wygrały swoje pojedynki i wygląda na to, że ten futbolowy wyścig jeśli nie potrwa do samego końca rozgrywek, to przynajmniej do najbliższej niedzieli, kiedy to na parkiecie hali Rokita staną naprzeciwko siebie drużyny tytularnego sponsora rozgrywek oraz Pewniaczków. Przed ligowym szlagierem cieszy skuteczność futbolistów, gdyż w minioną niedzielę oglądaliśmy **74** trafienia w **8** pojedynkach, co dało średnią **9,25** gola na konfrontację.

11.kolejka

Od kilku już tygodni wiadomo, że w grze o tytuł w 26.edycji dolnobrzeskich rozgrywek nie będą liczyć się jego obrońcy, którzy kolejne punkty *zgubili* w pojedynku z Odrą Rzeczyca, ale konfrontacja ta jednak dostarczył kibicom wielu emocji. W następnym meczu oglądaliśmy lidera ligowych strzelców **Jakuba Hoję**, ale w starciu z Pewniaczkami jego Herosi bez wątpienia nie byli faworytami, co szybko potwierdził przebieg spotkania. Na parkiecie bowiem niepodzielnie panowali gracze lidera, a chociaż najlepszy snajper rozgrywek dołożył do swojego dorobku *hat-trick'a*, to jednak pewne zwycięstwo padło łupem drużyny z rankingowego *top'u*. Kompletnie przebudowana - niejako *zastępcza* - Rodzina Zastępcza po oddaniu spotkań walkowerem wróciła do gry i uczyniła to na tyle skutecznie, że w starciu ze *Spartanami* zainkasowała komplet punktów. Tylko jedną bramkę do 1.lokaty przed niedzielną serią pojedynków tracili zawodnicy ENTRACK Team'u, którzy mieli okazję podreperować swój bilans w meczu z *Pokerzystami*. Popisowąpartię w tej konfrontacji rozegrał **Maciej Pomiećko**, i głównie dzięki jego skutecznej grze zespół schodził na przerwę z wyraźną przewagą. Po zmianie stron skuteczność jedna spadła, a chociaż zwycięstwo padło łupem faworytów, to jednak nie było ono na tyle okazała, aby *zmienić* Pewniaczków w fotelu lidera. Zaciętą rywalizację oglądaliśmy w pojedynku RKS Huwdu z Air Products, w którym dzięki *dubletowi* **Aleksandra Wosia** lepszy okazał się 2.z wymienionych zespołów. Najskuteczniejszym w niedzielnej serii pojedynków okazał się **Wojciech Strzemski**, który wprawdzie dzięki 5 trafieniom nie powrócił jeszcze na snajperskie pudło, ale jego zespół mógł zainkasować komplet punktów. Z walki o mistrzowski tytuł ostatecznie *wypisali się* chyba zawodnicy Przem Transu, gdyż w niedzielę zeszli oni z parkietu pokonani po starciu z *Aferzystami*, dla których z kolei był to bardzo udany dzień, gdyż chwilę później punkty stracił inny konkurent do rankingowego *pudła* - pęgowski Perfeckt Grass.

FC Paciaciaki	**5**
Orzeł Rzeczyca	**7**

Bramki: Marcel Mil - 3, K. Wójcik - 2 oraz A. Sobolewski - 4, M. Jakubowski - 3.

Herosi Stary Wołów	**4**
Pewniaczki	**9**

Bramki: J. Hoja - 3, R. Sobotko oraz A. Judziński - 4, F. Dymitruk - 3, J. Stawiski - 2.

Sparta 1906	**2**
Rodzina Zastępcza	**4**

Bramki: F. Kapinos, B. Kalinowski oraz K. Delczyk - 2, R. Szyszko, S. Delczyk.

ENTRACK Team	**7**
Piłkarski Poker	**2**

Bramki: M. Pomiećko - 3, M. Żebrowski - 2, P. Bolkowski - 2 oraz P. Stróżyński, A. Korcz.

RKS Huwdu	**1**
Air Products	**2**

Bramki: F. Kubala oraz A. Woś - 2.

Czeskie Tornado	**7**
Orzeł Stobno	**5**

Bramki: W. Strzemski - 5, N. Śledź - 2 oraz M. Zalewski - 2, D. Tarsalewski - 2, M. Kidoń.

FC Afera	**7**
Przem Trans	**5**

Bramki: M. Cisowski - 3, T. Klewek - 2, K. Sudoł, D. Wątor oraz D. Chylak - 3, K. Krakowiak, D. Żołądziejewski.

Dworek FC	**4**
Perfeckt Grass	**3**

Bramki: M. Cygan - 2, K. Kubacki, J. Lewański oraz P. Stec - 2, samobójczy.

26.EDYCJA LIGI ENTRACK

1.	Pewniaczki	10	**30**	60-16
2.	ENTRACK Team	10	**30**	66-23
3.	Przem Trans	11	**24**	62-35
4.	Perfeckt Grass	11	**21**	47-38
5.	FC Afera	10	**20**	44-31
6.	Air Products	10	**16**	22-30
7.	Odra Rzeczyca	8	**15**	44-34
8.	Rodzina Zastępcza	9	**15**	28-27
9.	Sparta 1906	11	**13**	41-37
10.	FC Paciaciaki	11	**13**	28-37
11.	RKS Huwdu	10	**12**	35-37
12.	FC Zjednoczeni	10	**11**	38-45
13.	Czeskie Tornado	10	**11**	29-49
14.	Dworek FC	10	**10**	27-43
15.	Herosi Stary Wołów	11	**6**	36-58
16.	Piłkarski Poker	10	**6**	22-44
17.	Orzeł Stobno	11	**3**	37-75

Coraz wyraźniej na sportowym horyzoncie widać już powrót piłkarskich rozgrywek, więc w halowej rywalizacji trzeba mocno podkręcić tempo i w najbliższy weekend sympatycy dolnobrzeskich rozgrywek mogą liczyć na podwójną dawkę emocji i niedzielny szlagier, gdyż w spotkaniu Pewniaczków i ENTRACK Team mogą rozstrzygnąć się losy zwycięstwa w 26.edycji dolnobrzeskich rozgrywek. Z całą pewnością wielu sportowych wrażeń dostarczą także pozostałe konfrontacje, a ich program przedstawia się następująco: **12.kolejka** (**sobota**, 26 lutego): Przem Trans - Dworek FC (17.00); Orzeł Stobno - FC Afera (17.40); Air Products - Czeskie Tornado (18.20); Piłkarski Poker - RKS Huwdu (19.00); Rodzina Zastępcza - ENTRACK Team (19.40); Pewniaczki - Sparta 1906 (20.20); Odra Rzeczyca - Herosi Stary Wołów (21.00); FC Zjednoczeni - FC Paciaciaki (21.40); **13.kolejka** (**niedziela**, 27 lutego): Herosi Stary Wołów - FC Zjednoczeni (17.00); Sparta 1906 - Odra Rzeczyca (17.40); ENTRACK Team - Pewniaczki (18.20); RKS Huwdu - Rodzina Zastępcza (19.00); Czesie Tornado - Piłkarski Poker (19.40); FC Afera - Air Products (20.20); Dworek FC - Orzeł Stobno (21.00); Perfeckt Grass - Przem Trans (21.40).

Na zakończenie jeszcze rzut oka na strzelecki ranking, w którym czołówka *gęstnieje* i chociaż przodownictwo w nim utrzymuje J. Hoja, to reszta stawki naciska coraz mocniej.

KLASYFIKACJA STRZELECKA

23	Jakub Hoja	Herosi St. Wołów
21	Marcin Żebrowski	ENTRACK Team
20	Adam Judziński	Pewniaczki
	Dominik Chylak	Przem Trans
18	Wojciech Strzemski	Czeskie Tornado
17	Paweł Stec	Perfeckt Grass
16	Tymoteusz Okupnik	Perfeckt Grass
	Tomasz Klewek	FC Afera
14	Piotr Bolkowski	ENTRACK Team
	Mateusz Urbaniak	Orzeł Stobno
13	Maciej Pomiećko	ENTRACK Team
	Adrian Sobolewski	Odra Rzeczyca
	Maciej Zalewski	Orzeł Stobno
11	Oskar Juwa	Pewniaczki
	Dominik Żołądziejewski	Przem Trans
	Mateusz Cisowski	FC Afera
10	Paweł Gryz	FC Zjednoczeni

PIŁKA NOŻNA

O PUCHAR WÓJTA

Młodzi piłkarze z naszego powiatu spotkali się w minioną sobotę w Wińsku, gdzie rozegrano 7.edycję turnieju o Puchar Wójta. Rywalizacja rozpoczęła się udanie dla gospodarzy - UKS Wińsko, którzy na starcie pokonali rówieśników z wołowskiego MKP (**3-1**). W kolejnym spotkaniu oglądaliśmy na parkiecie młodych zawodników z KP Brzeg Dolny i Gool Wołów, a pojedynek zakończył się minimalnym zwycięstwem *Gooleadorów* (**1-0**). Zwycięską serię wińszczanie kontynuowali w grze z WKS Północ (**2-1**), zaś dolnobrzeżanie *odbili* sobie wcześniejsze niepowodzenie na rówieśnikach z Boru Oborniki Śl. (**11-0**). W pojedynku z *północnym* WKS formy nie odnaleźli gracze MKP (**1-3**), zaś ponownie tylko trafienie zadecydowało o zwycięstwie zawodników Goola nad zespołem z Obornik Śl. (**1-0**). W kolejnym meczu piłkarze KP pokonali konkurentów z Wołowa (**2-1**), zaś po starciu gospodarzy z *Gooleadorami* obie ekipy zachowały miano niepokonanych (**0-0**). Następny mecz przyniosły naszemu zespołowi niepowodzenia, gdyż dolnobrzeżanie ulegli rywalom z WKS Północ (**2-3**), ale po swoje pierwsze zwycięstwo sięgnęli futboliści MKP, pokonując oborniczan (**2-0**). Niespodzianką zakończył się mecz gospodarzy z KP, gdyż to zespół z Brzegu Dolnego sięgnął po komplet punktów (**2-3**), a wielki krok w stronę turniejowego zwycięstwa uczynili zawodnicy Goola, pokonując w *derby* MKP (**3-0**). Na zakończenie wińszczanie sięgnęli po zwycięstwo w meczu z Borem (**2-0**), ale imprezę *zamknęło* spotkanie Gooleadorów z WKS Północ (**2-0**), po którym ze zwycięstwa w sobotniej rozgrywce mogli cieszyć się wołowianie.

Podopieczni trenera **Grzegorza Paczkowskiego** w Wińsku zagrali w składzie: **Dominik Zwolski**, **Marcel Dymitruk**, **Antoni Orczykowski**, **Anatol Wilk**, **Aleksander Tymczyszyn**, **Krzysztof Szpak**, **Tobiasz Pawłowski**, **Adrian Dąbrowski**, **Tomasz Hulbój** oraz **Arkadiusz Walaś**, ale gratulacje należą się wszystkim uczestnikom lutowej rozgrywki.

cprasa.pl 2481482084

USŁUGI

- Videofilmowanie, 602879746, 515276337.
- **Garaże blaszane, od 3000zł, bramy, tanie ogrodzenia metalowe, RATY! TRANSPORT GRATIS! www.dobrygaraż.pl, 627338830, 607680103.**
- Pranie dywanów i kanap aut. 535-679-346
- Tapicer Dokładnie. 604300278
- **Transport bus/blaszak tel 663180223**

NIERUCHOMOŚCI

SPRZEDAM

- Sprzedam uzbrojone działki budowlane, tel: 668900363
- Sprzedam garaż murowany 16 m2 w Wołowie ul. Garwolska z zagospodarowanym ogródkiem obok na działce (sprzedam razem lub osobno) tel. 601899712

WYNAJMĘ

- Wynajmę sklep wolno stojący Wołów 80 m. tel. 788523646

POSZUKUJĘ

- Wezmę w dzierżawę grunty orne Wołów, Wińsko, Brzeg Dolny tel. 516898992

MOTORYZACJA

SPRZEDAM

- Polonez Caro - wyprzedaż nowych części i podzespołów z demontażu tel . 721147494
- Sprzedam 4 opony zimowe r15 z alufelgami. Stan bardzo dobry, 500 zł. Tel. 662 867 570

KUPIĘ

- Kupię auto do 800 zł, 604 317 276.
- Kupię ciągniki, przyczepy i maszyny rolnicze 602811423 lub 535135507

RÓŻNE

SPRZEDAM

- Sprzedam jęczmień jary, niedrogo. Możliwy transport. Tel. 571 247 261
- Sprzedam stół z krzesłami oraz zmywarkę tel. 600069271

KUPIĘ

- Kupię monety, zegarki, srebro, odznaczenia. 725332771

PRACA

DAM PRACĘ

- Przedsiębiorstwo drogowe zatrudni operatora walca z uprawnieniami i doświadczeniem zawodowym oraz robotników drogowych. Praca stała na terenie Wołowa i okolic . CV można składać w siedzibie firmy (Piotroniowice 54, Wołów) w godzinach 7:00 - 15:00 lub przesłać na adres e-mail pbiudim@op.pl." tel. 71 389 25 36
- Zatrudnię kobietę do pomocy domowej na pełny etat. Warunki: mieszkanie i wyżywienie zapewnione na miejscu. Prawo jazdy konieczne. Wynagrodzenie miesięczne do uzgodnienia tel. 606587176
- Firma budowlana z Brzegu Dolnego zatrudni doświadczonego kierowcę w transporcie budowlanym z kat.C+E tel. 600323273

KOREPETYCJE

- Matematyka zaliczenia, egzaminy, matura. 608518085

Jak zamówić ogłoszenia drobne
na stronie www.kuriergmin.pl/ogłoszenia-drobne/
pocztą: "Kurier Gmin" 56-100 Wołów ul. Zwycięstwa 15
wyślij sms-em: pod numer 79567 koszt 9 zł + Vat zaznaczając od OKG (spacja)treść ogłoszenia
e-mailem: sekretariat@kuriergmin.pl lub osobiście
Numer konta: Bank MBANK 83 1140 2004 0000 3902 4474 9895 / 71 319 79 18

- Poszukuję nauczyciela języka francuskiego tel. 606587176

POMOC

- • Grupa Anonimowych Alkoholików, Wołów pl. Szkolny 2, wtorek godz. 17.00, niedziela godz. 17:00, Ścinawa ul. Zgody 12 (salka katechetyczna), piątek godz. 17.00, tel. zaufania 71 321 21 24 od godz. 16:00.
- • Pomoc weterynaryjna, tel. 071 319 03 78; 0606 46 97 97.
- • Punkt Wspierania Rodzin, Rynek 18, Brzeg Dolny, GOSP. p. nr 2, wtorek 17.00–19.00, tel. 071 319 56 62, w. 19.
- • Psycholog, Rynek 18, Brzeg Dolny, GOSP. p. nr 2, poniedziałek – piątek 16.00–20.00, tel. 071 319 56 62, w. 19.
- • Poradnia Problemów Uzależnień, pon., wt. 7.30–13.30, śr., czw. 7.30–17.30, tel. 071 319 56 62.
- • Gminna Komisja Rozwiązywania Problemów Alkoholowych w Wołowie podejmuje czynności zmierzające do orzeczenia o zastosowaniu wobec osoby uzależnionej od alkoholu obowiązku poddania się leczeniu w zakładzie lecznictwa odwykowego w oparciu o uprawnienia nadane ustawą z dnia 26 października 1982 roku o wychowaniu w trzeźwości przeciwdziałaniu alkoholizmowi. Komisja prowadzi w/w czynności wyłącznie wobec osób zameldowanych bądź mieszkających na terenie Gminy Wołów. Punkt konsultacyjny GKRPA mieści się w Wołowie przy pl. Szkolnym nr 2, tel 71 389 14 95. W punkcie konsultacyjnym GKRPA pełnią dyżury specjaliści - w poniedziałki w godz. 16.00 – 19.00 oraz w czwartki w godz. 15.00 - 18.00 do dyspozycji mieszkańców pozostaje psycholog, natomiast w środy w godz. 16.00 - 19.00 konsultant ds. uzależnień. We wtorki i w niedziele o godzinie 17.00 odbywają się spotkania grup AA.
- • Poradnia Psychologiczno-Pedagogiczna w Brzegu Dolnym, ul. 1 Maja 1A, I piętro (dawny internat ZSZ), tel. 071 319 99 94, proponuje dzieciom, młodzieży, rodzicom i nauczycielom szeroką ofertę psychologiczną, pedagogiczną i logopedyczną, m.in. w zakresie: diagnozy, terapii, profilaktyki, poradnictwa, planowania kariery zawodowej. Wizyty BEZPŁATNE.
- • Powiatowa Stacja Sanitarno-Epidemiologiczna w Wołowie, kontakt 071 389 28 56, po godzinach urzędowania oraz w dni wolne od pracy, telefon dyżurny – 0604 208 816.
- Grupa Anonimowych Narkomanów Grupa „Warriors", spotkania w niedzielę od 16:00 do 18:00 w 2. niedzielę miesiąca, miting otwarty, Brzeg Dolny, ul. Zwycięstwa 5 (wejście po prawej stronie) tel. kontaktowy 790491700.

Przypomnienie o obowiązku składania deklaracji do CEEB

Szanowni Mieszkańcy,

przypominamy, że od 1 lipca w całym kraju rozpoczął się proces składania deklaracji do Centralnej Ewidencji Emisyjności Budynków (CEEB), który ma na celu zebranie wszystkich danych dotyczących źródeł ciepła i spalania paliw w budynkach mieszkalnych i niemieszkalnych.

Każdy budynek, który posiada źródło ciepła lub spalania paliw do 1 MW, należy zgłosić wypełniając odpowiednią deklarację. Deklarację można złożyć samodzielnie, bez wychodzenia z domu - aby to zrobić należy posiadać profil zaufany albo podpis elektroniczny.

Wejdź na stronę www.zone.gunb.gov.pl naciśnij -> złóż deklarację <- wypełnij ją i wyślij.

Złożenie deklaracji jest obowiązkowe!

Mieszkańcy, którzy nie mają dostępu do internetu albo podpisu elektronicznego, wypełnioną deklarację mogą złożyć osobiście w Urzędzie Miejskim w Wołowie lub przesłać pocztą na adres Urzędu, za pośrednictwem którego dane zostaną przekazane do CEEB.

Podmiotami zobowiązanymi do złożenia deklaracji są właściciele oraz zarządcy lokali/ budynków, w których znajduje się źródło ciepła i spalania paliw.

Na złożenie deklaracji dla budynków istniejących wyznaczono termin **do 12 miesięcy** – licząc od dnia 1 lipca 2021 r.

Tutejszy Urząd uprzejmie prosi o jak najszybsze składanie deklaracji

W przypadku nowych obiektów, w których źródło ciepła zostanie zainstalowane po 1 lipca br. deklarację należy złożyć w ciągu 14 dni od daty jego uruchomienia.

Zachęcamy do kontaktu:

Urząd Miejski w Wołowie,
tel. 71 319 13 21 lub 71 319 13 12,
e-mail: wsr@wolow.pl

www.zone.gunb.gov.pl

URZĘDOWA KASACJA POJAZDÓW
P.P.H.U."LECH-MET"
ul. Kościuszki 9
55-140 Żmigród
Telefon całodobowy: 600 403 082
- wydajemy zaświadczenia kasacji pojazdów do wydziału komunikacji i firm ubezpieczeniowych
- bezpłatny transport (laweta)
- wszystkie czynności załatwiamy na miejscu
REKLAMA

"MACII" STACJA DEMONTAŻU POJAZDÓW MACIEJ NOWAK
Śmiłowo 29e, 64-125 Poniec, tel 733 70 70 70
ZEZŁOMUJ AUTO W FIRMIE MACII
I WYGRAJ NOWE
EDYCJA 3
Loteria trwa od 01.01.2022r do 31.12.2022r. Szczegóły w regulaminie na stronie www.macii.pl
REKLAMA

Gabinet Weterynaryjny
„EUROVET"
www.eurovet.com.pl
Oferujemy:
- badanie laboratoryjne krwi i moczu (na miejscu),
- lecznictwo i profilaktyka,
- chirurgia,
- okulistyka i stomatologia,
- USG,
- zwierzęta egzotyczne i ptaki,
- czipowanie i paszporty,
- strzyżenie i zabiegi kosmetyczne.
Wojciech Poral specjalista chirurg 696 302 170
Krzysztof Franas 696 027 476
Wołów, ul. Poznańska 2
pon. - pt. 8:00-18:00
sob. 9:00-14:00
tel. 71/389 42 64
REKLAMA

LILIA
WOŁOWSKI DOM POGRZEBOWY
ZARZĄDCA CMENTARZA KOMUNALNEGO W WOŁOWIE
Usługi pogrzebowe i cmentarne
Własna chłodnia i kaplica
Kontakt całodobowy
tel. 517 737 760 lub 601 720 076
ul. Poznańska 1, 56-100 Wołów
(budynek główny PGK)
REKLAMA

epraso.pl-24614320b4

Burmistrz Gminy Wołów Dariusz Chmura oraz Dom Kultury w Lubiążu zapraszają na

Koncert z okazji Dnia Kobiet

pt. " Być kobietą…być kobietą"

niedziela 6 marca 2022 r.

godz. 17:00
sala widowiskowa
wstęp wolny

Zapraszamy Państwa w muzyczną podróż do niezwykłego, zagadkowego świata KOBIET. W ten wyjątkowy dzień gwarantujemy Państwu przeżycie romantycznego popołudnia w rytmie największych polskich i światowych przebojów takich jak:

„Być kobieta,być kobietą", „O mnie się nie martw", „Małgośka" , „Nie kochać w taką noc to grzech", „Niech żyje bal", „Chłopak z gitarą"....

W trakcie koncertu wybrzmią piękne, wzruszające oraz dowcipne teksty poświęcone płci pięknej.

Jest to projekt pełen pozytywnej energii i humoru. Zapewniamy dużą dawkę śmiechu i wzruszeń.

A ten niezwykły kobiecy świat wyczarują wyjątkowi artyści.

DKL DOM KULTURY W LUBIĄŻU

Mistrz Świata w Kick boxingu Leszek Kołtun oraz Wołowski Klub Bokserski Champion

LETNI KOŁTUN 2022 CAMP
Sportowa przygoda!

lokalizacja:
Bory Tucholskie
Ośrodek Dębrzyno
www.debrzyno.com

LICZBA MIEJSC OGRANICZONA!
Zadatek gwarantujący miejsce 500 zł
Nr konta bankowego: 79 1020 5242 0000 2802 0442 5633

Zajęcia:
jazda konna, tenis ziemny, survivall,
elementy kick-boxingu i boksu, crossfit,
rowery wodne i kajaki
zajęcia taneczne, gimnastyka,
trening mentalny z psychologiem,
małe grupy ćwiczebne.

Dodatkowe atrakcje:
skutery wodne, przejażdżka na bananie za motorówka, dyskoteki, gry i zabawy.

WYKWALIFIKOWANA KADRA ABSOLWENCI AWF, OPIEKA PIELĘGNIARKI I LEKARZA

Wyjazd z
Warszawy, Kalisza, Torunia, Wołowa.

Szczegółowe informacje:
Leszek Kołtun
606 919 925
WolowskiKlubBokserski
www.wkbox.pl

WGN.6845.252.2021.MK Wołów, 2022.02.21.

OGŁOSZENIE

Zgodnie z art. 13 ust. 1 ustawy z dnia 21 sierpnia 1997 r. o gospodarce nieruchomościami (tekst jednolity: Dz. U. z 2021 r. poz. 1899 ze zmianami) Burmistrz Gminy Wołów podaje do publicznej wiadomości **ogłoszenie o ustnym przetargu nieograniczonym** na dzierżawę nieruchomości położonej na terenie wsi Gliniany.

Gliniany – działka nr 181 AM 1 o pow. 0,9500 ha, KW WR1L/00029346/7
W planie zagospodarowania przestrzennego teren oznaczony symbolem MNR: teren zabudowy zagrodowej oraz mieszkaniowej jednorodzinnej,
Klasa gruntu – RV 0,1200ha, RIVb 0,8300ha,
Przeznaczenie dzierżawy – cele rolnicze,
Okres dzierżawy – 3 lata,
Dzierżawca zobowiązany jest do uiszczania wszelkich opłat publicznoprawnych związanych z dzierżawą.
Wywoławcza roczna stawka czynszu dzierżawnego wynosi– 532,00 zł.
Wadium – **100,00zł.**
Postąpienie nie może wynosić mniej niż **50,00 zł**.
Wpłacone wadium zostanie zaliczone na poczet czynszu
Przetarg na dzierżawę nieruchomości odbędzie się **w dniu 10.03.2022 r. o godz. 10.00.**
w siedzibie Urzędu Miejskiego w Wołowie Rynek 34 (sala sesyjna).
Wadium musi zostać wniesione do **07.03.2022r.** przelewem, na konto Gminy Wołów: Bank Spółdzielczy w Żmigrodzie nr 98 9598 0007 0200 2013 2002 0004.
Za datę wpłaty wadium uznaje się dzień obciążenia rachunku bankowego Gminy Wołów wpłaconą kwotą. W tytule wpłaty wadium musi być wskazany numer działki, której wadium dotyczy oraz imię i nazwisko oferenta.
Przed przystąpieniem do przetargu oferenci zobowiązani są przedłożyć dowód tożsamości. W przypadku, gdy oferenta reprezentuje ustanowiony pełnomocnik, zobowiązany jest on złożyć przed przystąpieniem do przetargu dokument pełnomocnictwa.
Jeżeli osoba ustalona Dzierżawcą nieruchomości nie przystąpi do zawarcia umowy dzierżawy bez usprawiedliwienia w ustalonym przez organizatora przetargu miejscu i terminie, organizator przetargu może odstąpić od zawarcia umowy, a wpłacone wadium nie podlega zwrotowi.
Zastrzega się prawo odwołania przetargu. Szczegółowe informacje – Wydział Geodezji i Gospodarki Nieruchomościami urząd Miejski w Wołowie, Rynek 34, pokój nr 14, tel. 071/3191345.

Udział w postępowaniu przetargowym wiąże się z przetwarzaniem danych osobowych uczestników przetargów na zasadach określonych w Rozporządzeniu Parlamentu Europejskiego i Rady (UE) 2016/679 z dnia 27 kwietnia 2016r. w sprawie ochrony osób fizycznych w związku z przetwarzaniem danych osobowych i w sprawie swobodnego przepływu takich danych oraz uchylenia dyrektywy 95/46/WE (ogólne rozporządzenie o ochronie danych) (Dz. U. UE. L 119 z 4.5.2016, str. 1—88) w zakresie wynikającym z ustawy z dnia 21 sierpnia 1997r. o gospodarce nieruchomościami (Dz. U. z 2020 r. poz.65, z późn. zm.) oraz rozporządzenia Rady Ministrów z dnia 14 września 2004 r. w sprawie sposobu i trybu przeprowadzania przetargów oraz rokowań na zbycie nieruchomości (Dz.U. 2014r. poz. 1490). Więcej informacji o przetwarzaniu danych osobowych przez Gminę Wołów można uzyskać na stronie http://bip.wolow.pl/m,105,ogloszenia-o-przetargach-na-sprzedaz.html załącznik „Klauzula informacyjna dotycząca przetwarzania danych osobowych".

WGN.6845.253.2021.MK Wołów, 2022.02.21.

OGŁOSZENIE

Zgodnie z art. 13 ust.1 ustawy z dnia 21 sierpnia 1997 r. o gospodarce nieruchomościami (tekst jednolity: Dz. U. z 2021 r. poz. 1899 ze zmianami) Burmistrz Gminy Wołów podaje do publicznej wiadomości **ogłoszenie o ustnym przetargu nieograniczonym** na dzierżawę nieruchomości położonej na terenie wsi Gliniany.

Gliniany – działka nr 182 AM 1 o pow. 0,2700 ha, KW WR1L/00029346/7
W planie zagospodarowania przestrzennego teren oznaczony symbolem MNR: teren zabudowy zagrodowej oraz mieszkaniowej jednorodzinnej,
Klasa gruntu – , RIVb 0,2700ha,
Przeznaczenie dzierżawy – cele rolnicze,
Okres dzierżawy – 3 lata,
Dzierżawca zobowiązany jest do uiszczania wszelkich opłat publicznoprawnych związanych z dzierżawą.
Wywoławcza roczna stawka czynszu dzierżawnego wynosi– 174,00 zł.
Wadium – 5**0,00zł.**
Postąpienie nie może wynosić mniej niż **10,00 zł**.
Wpłacone wadium zostanie zaliczone na poczet czynszu
Przetarg na dzierżawę nieruchomości odbędzie się **w dniu 10.03.2022 r. o godz. 10.30.**
w siedzibie Urzędu Miejskiego w Wołowie, Rynek 34 (sala konferencyjna).
Wadium musi zostać wniesione do **07.03.2022r.** przelewem, na konto Gminy Wołów: Bank Spółdzielczy w Żmigrodzie nr 98 9598 0007 0200 2013 2002 0004.
Za datę wpłaty wadium uznaje się dzień obciążenia rachunku bankowego Gminy Wołów wpłaconą kwotą. W tytule wpłaty wadium musi być wskazany numer działki, której wadium dotyczy oraz imię i nazwisko oferenta.
Przed przystąpieniem do przetargu oferenci zobowiązani są przedłożyć dowód tożsamości. W przypadku, gdy oferenta reprezentuje ustanowiony pełnomocnik, zobowiązany jest on złożyć przed przystąpieniem do przetargu dokument pełnomocnictwa.
Jeżeli osoba ustalona Dzierżawcą nieruchomości nie przystąpi do zawarcia umowy dzierżawy bez usprawiedliwienia w ustalonym przez organizatora przetargu miejscu i terminie, organizator przetargu może odstąpić od zawarcia umowy, a wpłacone wadium nie podlega zwrotowi.
Zastrzega się prawo odwołania przetargu. Szczegółowe informacje – Wydział Geodezji i Gospodarki Nieruchomościami urząd Miejski w Wołowie, Rynek 34, pokój nr 14, tel. 071/3191345.

Udział w postępowaniu przetargowym wiąże się z przetwarzaniem danych osobowych uczestników przetargów na zasadach określonych w Rozporządzeniu Parlamentu Europejskiego i Rady (UE) 2016/679 z dnia 27 kwietnia 2016r. w sprawie ochrony osób fizycznych w związku z przetwarzaniem danych osobowych i w sprawie swobodnego przepływu takich danych oraz uchylenia dyrektywy 95/46/WE (ogólne rozporządzenie o ochronie danych) (Dz. U. UE. L 119 z 4.5.2016, str. 1—88) w zakresie wynikającym z ustawy z dnia 21 sierpnia 1997r. o gospodarce nieruchomościami (Dz. U. z 2020 r. poz.65, z późn. zm.) oraz rozporządzenia Rady Ministrów z dnia 14 września 2004 r. w sprawie sposobu i trybu przeprowadzania przetargów oraz rokowań na zbycie nieruchomości (Dz.U. 2014r. poz. 1490). Więcej informacji o przetwarzaniu danych osobowych przez Gminę Wołów można uzyskać na stronie http://bip.wolow.pl/m,105,ogloszenia-o-przetargach-na-sprzedaz.html załącznik „Klauzula informacyjna dotycząca przetwarzania danych osobowych".

Kup ekuriera
w naszym kiosku na
www.kuriergmin.pl

Docieramy nawet
do 70 tys.
użytkowników

MIEJSCE NA TWOJĄ REKLAMĘ
zadzwoń i zamów
71 319 79 18

eprasa.pl 24814320b4

NA ZDROWIE NA ZDROWIE

Dyżury aptek w marcu 2022 r.

data dyżuru	Wołów	Brzeg Dolny
01.03.2022	„Manamedica", ul. Inwalidów Wojennych 13, tel. 71 306 79 33	„Dolnobrzeska", ul. Kętrzyńskiego 1 tel. 71 383 14 03
02.03.2022	„Manamedica", ul. Inwalidów Wojennych 13, tel. 71 306 79 33	„Apteka w Przychodni", Aleje Jerozolimskie 28, tel. 71 319 59 13
03.03.2022	„Wołowska", ul. Poznańska 22, tel. 71 380-47-48	„Apteka w Przychodni", Aleje Jerozolimskie 28, tel. 71 319 59 13
04.03.2022	„Wołowska", ul. Poznańska 22, tel. 71 380-47-48	„Stella", ul. Słowackiego 4, tel. 71 319-86-83
05.03.2022	„Dbam o Zdrowie Gemini", ul. Trzebnicka 20/2, tel. 71 319 78 80	„Stella", ul. Słowackiego 4, tel. 71 319-86-83
06.03.2022	„Dbam o Zdrowie Gemini", ul. Trzebnicka 20/2, tel. 71 319 78 80	„Tęczowa", ul. Al. Jerozolimskie 33, tel. 71 319-03-35
07.03.2022	„Manamedica", ul. Inwalidów Wojennych 13, tel. 71 306 79 33	„Apteka w Przychodni", Aleje Jerozolimskie 28, tel. 71 319 59 13
08.03.2022	„Dr Max", ul. Piłsudskiego 34, tel. 71 758-22-60	„Stella", ul. Słowackiego 4, tel. 71 319-86-83
09.03.2022	„Nova 4", ul. Piłsudskiego 32b, tel. 71 307-02-33	„Stella", ul. Słowackiego 4, tel. 71 319-86-83
10.03.2022	„Nova 4", ul. Piłsudskiego 32b, tel. 71 307-02-33	„Lawendowa", ul. Zwycięstwa 9, tel. 71 319-09-21
11.03.2022	„Centrum Zdrowia", ul. Ludowa 3, tel. 71 319-00-18	„Lawendowa", ul. Zwycięstwa 9, tel. 71 319-09-21
12.03.2022	„Centrum Zdrowia", ul. Ludowa 3, tel. 71 319-00-18	„Dolnobrzeska", ul. Kętrzyńskiego 1 tel. 71 383 14 03
13.03.2022	„Manamedica", ul. Inwalidów Wojennych 13, tel. 71 306 79 33	„Dolnobrzeska", ul. Kętrzyńskiego 1 tel. 71 383 14 03
14.03.2021	„Dr Max", ul. Piłsudskiego 34, tel. 71 758-22-60	„Tęczowa", ul. Al. Jerozolimskie 33, tel. 71 319-03-35
15.03.2022	„Wołowska", ul. Poznańska 22, tel. 71 380-47-48	„Apteka w Przychodni", Aleje Jerozolimskie 28, tel. 71 319 59 13
16.03.2022	„Wołowska", ul. Poznańska 22, tel. 71 380-47-48	„Lawendowa", ul. Zwycięstwa 9, tel. 71 319-09-21
17.03.2022	„Dbam o Zdrowie Gemini", ul. Trzebnicka 20/2, tel. 71 319 78 80	„Lawendowa", ul. Zwycięstwa 9, tel. 71 319-09-21
18.03.2022	„Dbam o Zdrowie Gemini", ul. Trzebnicka 20/2, tel. 71 319 78 80	„Tęczowa", ul. Al. Jerozolimskie 33, tel. 71 319-03-35
19.03.2022	„Dr Max", ul. Piłsudskiego 34, tel. 71 758-22-60	„Tęczowa", ul. Al. Jerozolimskie 33, tel. 71 319-03-35
20.03.2022	„Dr Max", ul. Piłsudskiego 34, tel. 71 758-22-60	„Stella", ul. Słowackiego 4, tel. 71 319-86-83
21.03.2022	„Wołowska", ul. Poznańska 22, tel. 71 380-47-48	„Dolnobrzeska", ul. Kętrzyńskiego 1 tel. 71 383 14 03
22.03.2022	„Nova 4", ul. Piłsudskiego 32b, tel. 71 307-02-33	„Lawendowa", ul. Zwycięstwa 9, tel. 71 319-09-21
23.03.2022	„Centrum Zdrowia", ul. Ludowa 3, tel. 71 319-00-18	„Lawendowa", ul. Zwycięstwa 9, tel. 71 319-09-21
24.03.2022	„Centrum Zdrowia", ul. Ludowa 3, tel. 71 319-00-18	„Dolnobrzeska", ul. Kętrzyńskiego 1 tel. 71 383 14 03
25.03.2022	„Manamedica", ul. Inwalidów Wojennych 13, tel. 71 306 79 33	„Dolnobrzeska", ul. Kętrzyńskiego 1 tel. 71 383 14 03
26.03.2022	„Manamedica", ul. Inwalidów Wojennych 13, tel. 71 306 79 33	„Apteka w Przychodni", Aleje Jerozolimskie 28, tel. 71 319 59 13
27.03.2022	„Wołowska", ul. Poznańska 22, tel. 71 380-47-48	„Apteka w Przychodni", Aleje Jerozolimskie 28, tel. 71 319 59 13
28.03.2022	„Nova 4", ul. Piłsudskiego 32b, tel. 71 307-02-33	„Stella", ul. Słowackiego 4, tel. 71 319-86-83
29.03.2022	„Dbam o Zdrowie Gemini", ul. Trzebnicka 20/2, tel. 71 319 78 80	„Dolnobrzeska", ul. Kętrzyńskiego 1 tel. 71 383 14 03
30.03.2022	„Dbam o Zdrowie Gemini", ul. Trzebnicka 20/2, tel. 71 319 78 80	„Tęczowa", ul. Al. Jerozolimskie 33, tel. 71 319-03-35
31.03.2022	„Dr Max", ul. Piłsudskiego 34, tel. 71 758-22-60	„Tęczowa", ul. Al. Jerozolimskie 33, tel. 71 319-03-35

NEUROLOG

• Elżbieta Buczkowska, specjalista neurolog, przyjmuje w prywatnym gabinecie w Obornikach Śl., ul. Dworcowa 36C. Poniedziałek w godz. 15.30-16.30 **tel. 603 999 676**

PSYCHOLOG

• **Psycholog Wołów tel. 796 733 492.**

PSYCHIATRA

• Prywatny Gabinet Psychiatryczny, Magdalena Krakowska-Kociołek, **specjalista psychiatra** ul. Inwalidów Wojennych 19, Wołów (budynek KRUS), pon. 15.00–18.00. Po wcześniejszej rejestracji: **604 433 803. Wizyty domowe.**

STOMATOLOG

• Stomatologia dla Rodziny Kompleksowe leczenie stomatologiczne, nowoczesne materiały, radiowizjografia, RTG, chirurgia, protetyka. Oborniki Śl., ul. Łokietka 22 **Rejestracja: 71 310 26 12**

UROLOG

• Aleksander Biały Chirurg Specjalista Urolog Prywatny Gabinet Urologiczny, USG, Wołów ul. Piłsudskiego pok.115 (przychodnia rejonowa) Środa 15:00-18:00 **tel. 601206357, 71 777 60 30**

ORTOPEDA

• Waldemar Olszowiec, specjalista ortopeda, specjalista chirurgii urazowej. NZOZ, ul. Zwycięstwa 9/2, Brzeg Dolny. Przyjmuje: poniedziałek: 15.00–18.00. Leczenie zachowawcze i operacyjne schorzeń narządu ruchu, **tel. 71 319 07 66**

PODOLOG

• PODOMEDID gabinet podologiczny w Wołowie (na targowisku) ul. Piłsudskiego 34/1. Diagnostyka i usuwanie zmian chorobowych w obrębie stóp i paznokci. Rejestracja: **tel. 691 230 402**

Zespół opieki domowej

Punkt Konsultacyjny w Rejonowej Przychodni w Wołowie, ul. Piłsudskiego 34, 56-100 Wołów, czynny we wtorek i piątek, godz. 9.00-14.00, pokój nr 202 II piętro, telefon: 728 228 192.

W ramach kontraktu z Narodowym Funduszem Zdrowia obejmujemy opieką paliatywno - hospicyjną pacjentów z następującymi schorzeniami:
• choroby nowotworowe,
• owrzodzenia odleżynowe,
• niewydolność oddechowa niesklasyfikowana gdzie indziej.

Zapewniamy bezpłatną:
• opiekę lekarską i pielęgniarską w domu chorego,
• leczenie bólu według najnowszych standardów i innych objawów towarzyszących chorobie nowotworowej,
• leczenie odleżyn,
• rehabilitację,
• wsparcie psychologiczne,
• żywienie dojelitowe dietą przemysłową,
• nieodpłatne wypożyczanie sprzętu medycznego.
REKLAMA

Dr nauk med. Mariusz Krawczyk
specjalista chirurg-onkolog
USG:
• **piersi** • **tarczycy**
• **ślinianek** • **węzłów chłonnych**
• **dermatoskopia - badanie znamion barwnikowych**
Czwartki 16.00-18.00 **tel. 606 456 454**
Wołów, ul. Inwalidów Wojennych 19 (bud. KRUS)
REKLAMA

KONSULTACJE UROLOGICZNE
dr nauk med. Patrik Forszt
Specjalista urolog, FEBU
Choroby nerek, pęcherza, prostaty, zaburzenia potencji, USG NA MIEJSCU
Przyjęcia w Wołowie i Brzegu Dolny co wtorek od godz. 15:30
Brzeg Dolny, DSCM, ul. Wilcza 6, rejestracja 71 3190067
www.forszt.pl
Wołów, Manamedica, ul. Inwalidów Wojennych 13, rejestracja 71 3895360
REKLAMA

Wojciech Ugorski
specjalista radiolog
USG
Poniedziałek
Ścinawa, ul. Jagiełły 16
godz. 9:00 - 12:00
Wtorek
Brzeg Dolny, Aleje Jerozolimskie 28
godz. 15:30 - 19:00
Piątek
Wołów, ul. Piłsudskiego 34
godz. 15:30 - 19:00
600 069 413
REKLAMA

OKULISTA
Sebastian Floryn
zastępca ordynatora Oddziału Okulistycznego Szpitala Wojskowego we Wrocławiu
dobór okularów, diagnostyka, leczenie zaćmy, jaskry i chorób siatkówki
gabinet: **Brzeg Dolny** ul. Kopernika 1
rejestracja tel. **730 10 10 60**
REKLAMA

USG SERCA
USG BRZUCHA
kardiolog, specjalista chorób wewnętrznych
lek. med. Paweł Rehan
wtorki i czwartki 16.00–17.00
ul. Inw. Wojennych 19 Wołów (bud. KRUS)
tel. 604 523 262
REKLAMA

Prywatny Gabinet Ginekologiczny
dr n.med. Krzysztof Ćwiklicki
Specjalista ginekolog-położnik
- USG,
- KTG,
- KONIZACJA,
- CYTOLOGIA.
GABINET CZYNNY W CZWARTKI od 16.00 do 18.00
Brzeg Dolny, ul. Kętrzyńskiego 1
(naprzeciwko Przychodni w budynku Apteki Dolnobrzeskiej)
tel. 696 485 738
REKLAMA

eprasa.pl 2481432004

Zespół Ludowy Mojęcice w nowym składzie

Pod koniec stycznia wybrano nowy zarząd Zespołu Mojęcice, w skład którego wchodzą: przewodniczący – Łucja Barańczuk, zastępca przewodniczącego – Ewa Miazek -Stelmarczyk, impresario – Andrzej Wątroba.

Ponadto wybrano: kronikarza– Marię Warszycką, skarbnika – Helenę Pukiel, kierownika świetlicy- Stanisława Wątrobę.

Pomimo trudnej sytuacji jaką obecnie mamy w kraju w związku z pandemią COVI19, Zespół Mojęcice stara się aktywnie działać, aby reprezentować gminę Wołów w regionie dolnośląskim i poza jej granicami.

Obecnie przygotowuje się do X Dolnośląskiego Przeglądu Zespołów Ludowych, który planowany jest na miesiąc maj 2022 r. **Inf**

Kącik Kulinarny
Marzeny

Tłusty Czwartek zbliża się wielkimi krokami. Tego dnia aż żal nie zjeść pączka. Dla tych, którzy dbają o linię, polecamy przepis na szybkie pączki

Składniki: 200 g chudego twarogu, 1 jajko, 150 g mąki pszennej, 50 g erytrytolu lub innego słodzika, 1 łyżeczka proszku do pieczenia, 2 łyżki wody, domowy dżem, najlepiej bez cukru

Wykonanie: wszystkie składniki zagnieć dokładnie w misce; ciasto podziel na 6 części i uformuj małe placuszki; każdy placuszek nadziewaj dżemem, po czym uformuj w kulkę; pączki wstaw do rozgrzanego piekarnika i piecz 30 minut w 180 st. C.; przed podaniem możesz oprószyć pączki cukrem pudrem. Smacznego tłustego czwartku:)

BURMISTRZ GMINY WOŁÓW

informuje, że na stronach internetowych Urzędu Miejskiego w Wołowie www.wolow.pl, oraz www.bip.wolow.pl zamieszczono wykazy nieruchomości przeznaczonych do sprzedaży

Położenie nieruchomości	Opis, przeznaczenie	Tryb zbycia	Termin na składanie wniosków przez osoby mające pierwszeństwo w nabyciu
Lubiąż	lokal mieszkalny położony przy ul. Ks. B. Wysokiego 11/5	Bezprzetargowo na rzecz najemcy	8.04.2022 r.
Lubiąż	Lokal mieszkalny położony przy ul. Ks. B. Wysokiego 11C/8	Bezprzetargowo na rzecz najemcy	8.04.2022 r.
Wołów	lokal mieszkalny położony przy ul. Poznańska 9/18	Bezprzetargowo na rzecz najemcy	8.04.2022 r.
Wołów	Lokal mieszkalny położony przy ul. Waszyngtona 11/8	Bezprzetargowo na rzecz najemcy	8.04.2022 r.

Wykazy zostały wywieszone na okres 21 dni na tablicy ogłoszeń Urzędu Miejskiego w Wołowie (Rynek 34) w holu Ratusza. Szczegółowe informacje można uzyskać w Wydziale Geodezji i Gospodarki Nieruchomościami, tel. 71 319 13 14, 71/319 13 24.

BURMISTRZ GMINY WOŁÓW

informuje, że na stronach internetowych Urzędu Miejskiego w Wołowie www.wolow.pl, oraz www.bip.wolow.pl zamieszczono wykazy nieruchomości przeznaczonych do sprzedaży

Położenie nieruchomości	Opis, przeznaczenie	Tryb zbycia	Termin na składanie wniosków przez osoby mające pierwszeństwo w nabyciu
Wołów	lokal mieszkalny położony przy ul. Poznańska 9/18	Bezprzetargowo na rzecz najemcy	8.02.2022 r.
Wołów	Lokal mieszkalny położony przy ul. Waszyngtona 11/8	Bezprzetargowo na rzecz najemcy	8.02.2022 r.
Wołów, ul. Polna	Działka niezabudowana nr 7/3 Am 25 o pow. 0,1563 ha,w MPZP – tereny działalności przemysłowej	Przetargowy	11.04.2022 r.
Wołów, ul. Składowa	Działka niezabudowana nr 11/2 Am 32 o pow. 0,2438 ha,w MPZP – zabudowa mieszkaniowa jednorodzinna z usługami	Przetargowy	11.04.2022 r.

Wykazy zostały wywieszone na okres 21 dni na tablicy ogłoszeń Urzędu Miejskiego w Wołowie (Rynek 34) w holu Ratusza. Szczegółowe informacje można uzyskać w Wydziale Geodezji i Gospodarki Nieruchomościami, tel. 71 319 13 14, 71/319 13 15.

BURMISTRZ GMINY WOŁÓW

informuje, że na stronach internetowych Urzędu Miejskiego w Wołowie www.wolow.pl, oraz www.bip.wolow.pl zamieszczono ogłoszenia o przetargach na sprzedaż nieruchomości:

Położenie	Opis/ nr działki, przeznaczenie w MPZP	Data przetargu	Termin wpływu wadium	Cena wywoławcza
Lubiąż	Działka nr 88/3 Am1 o pow. 0,1268, zabudowa zagrodowa i mieszkaniowa jednorodzinna	30.03.2022	24.03.2022	33.300,00 zł + VAT 23 %
Łososiowice	Działka nr 56 Am1 o pow. 0,0255ha, zabudowa zagrodowa i mieszkaniowa jednorodzinna	30.03.2022	24.03.2022	8.100,00 zł + VAT 23 %
Wołów, ul. Rawicka	Działka nr 21 Am 24 o pow. 2,0009 ha, tereny aktywności gospodarczych	28.04.2022	22.04.2022	848.000,00 zł + VAT 23 %

Z ogłoszeniami o przetargach można zapoznać się na tablicach ogłoszeń Urzędu Miejskiego w Wołowie (Rynek 34) w holu Ratusza i przy ul. Zwycięstwa oraz na stronach www.bip.wolow.pl., www.wolow.pl. Informacje można również uzyskać telefonicznie pod numerem 71/319 13 24 lub 71/ 319 13 15.

BURMISTRZ GMINY WOŁÓW

podaje do publicznej wiadomości

Wyciąg z ogłoszenia o I ustnym przetargu nieograniczonym na sprzedaż nieruchomości położonej w Wołowie

Przedmiotem przetargu jest sprzedaż działki niezabudowanej nr **21 Am 24** o pow. 2,0009 ha, w Wołowie przy ul. Rawickiej. Księga Wieczysta nr WR1L/00029442/0.

W Miejscowym Planie Zagospodarowania Przestrzennego działka oznaczona symbolem AG/14 – tereny aktywności gospodarczych, leży w strefie ochrony konserwatorskiej zabytków archeologicznych i znajduje się na niej stanowisko archeologiczne. Część działki w strefie sanitarnej od cmentarza. Forma zbycia – przeniesienie prawa własności.

Cena wywoławcza – 848.000,00 zł

Do ceny wylicytowanej w przetargu zostanie doliczony podatek **VAT w wysokości 23%**

Wadium – 90.000,00 zł

Przetarg na sprzedaż ww. nieruchomości odbędzie się **28.04.2022 r. o godz. 10.00** w siedzibie Urzędu Miejskiego w Wołowie (Rynek 34, sala sesyjna).

Ogłoszenie o przetargu zostało wywieszone na tablicach ogłoszeń Urzędu Miejskiego w Wołowie w holu Ratusza i przy ul. Zwycięstwa a także opublikowane na stronach internetowych Urzędu Miejskiego www.bip.wolow.pl i www.wolow.pl oraz w ogólnopolskim wydaniu „Gazety Wyborczej" w dniu 22.02.2022 r.

Szczegółowe informacje można uzyskać w Wydziale Geodezji i Gospodarki Nieruchomościami – telefonicznie pod numerami 71/ 319 13 15, 71/ 319 13 24.

BURMISTRZ GMINY WOŁÓW

podaje do publicznej wiadomości

Wyciąg z ogłoszenia o II ustnym przetargu nieograniczonym na sprzedaż nieruchomości położonej w Lubiążu

Przedmiotem przetargu jest sprzedaż działki niezabudowanej nr **88/3 Am 1 w Lubiążu** o pow. 0,1268 ha.

Księga Wieczysta nr KW WR1L/00037486/9.

W Miejscowym Planie Zagospodarowania Przestrzennego działki oznaczone są symbolem **MNR/78** – tereny zabudowy mieszkaniowej jednorodzinnej, leży w granicach strefy ochrony zabytków archeologicznych oraz w granicach strefy „K" ochrony krajobrazu kulturowego. W związku z powyższym wszelkie zamierzenia inwestycyjne związane z pracami ziemnymi, należy uzgodnić z Dolnośląskim Wojewódzkim Konserwatorem Zabytków we Wrocławiu, co do konieczności ich prowadzenia pod nadzorem archeologicznym i za pozwoleniem wojewódzkiego konserwatora zabytków. Dostęp do drogi publicznej poprzez działkę nr 88/4 stanowiącą własność Gminy Wołów.

Nieruchomość jest wolna od obciążeń i ograniczeń na rzecz osób trzecich i nie jest przedmiotem zobowiązań.

Forma zbycia – przeniesienie prawa własności.

Cena wywoławcza – 33.300,00 zł

Do ceny wylicytowanej w przetargu zostanie doliczony **podatek VAT wg stawki 23%. Wadium – 3.400,00 zł**

Przetarg na sprzedaż ww. nieruchomości odbędzie się w dniu **30.03.2022r. o godz. 11.00** w siedzibie Urzędu Miejskiego w Wołowie (Rynek 34, sala sesyjna).

Ogłoszenie o przetargu zostało wywieszone na tablicach ogłoszeń Urzędu Miejskiego w Wołowie w holu Ratusza i przy ul. Zwycięstwa a także opublikowane na stronach internetowych Urzędu Miejskiego www.bip.wolow.pl oraz www.wolow.pl.

Szczegółowe informacje można uzyskać w Wydziale Geodezji i Gospodarki Nieruchomościami – telefonicznie pod numerami 71/319 13 24, 71/319 13 15.

KURIER GMIN

TYGODNIK • WYDAJE „Agencja Reklamowo-Medialna ART" Marta Ringart Orłowska, redakcja: Marta Ringart-Orłowska (redaktor naczelna), Katarzyna Dolata (administracja, reklama, marketing), Dariusz Judziński (dziennikarz sportowy), Dagmara Zielińska (dziennikarz), Adrianna Orłowska (dziennikarz), stali współpracownicy: Marek Czwartyński. Redakcja i biuro ogłoszeń: Wołów, ul. Zwycięstwa 15 – czynne od poniedziałku do piątku 8.00-16.00, tel. 071/ 319 79 18; • Skład własny • Druk: Agora-Poligrafia Sp. z oo • Redakcja nie odpowiada za treść ogłoszeń, reklam i życzeń. Zastrzega sobie prawo zmiany tytułów, skracania i adiustacji tekstów • Wzory reklam chronione są prawem autorskim • Materiałów niezamówionych nie zwracamy • Nasz adres poczty elektronicznej: sekretariat@kuriergmin.pl; reklama@kuriergmin.pl; internet: www.kurier-gmin.pl. Nakład 3000-4000 tys. sztuk.

Egzemplarz bezpłatny

Furgonetka PUNKT

UPS DHL FedEx GLS InPost DPD Meest Ambro Express

WYŚLEMY TWOJĄ PACZKĘ!

Od grudnia 2021 współpracujemy z Furgonetka.pl, która posiada ponad 10 lat stażu na polskim rynku

Co oferujemy?

- Wysyłkę paczek dowolnego gabarytu od koperty po paletę.
- Wysyłki na terenie Polski i za granicę.
- Wybór dowolnego kuriera.
- **Korzystne rabaty w zamian za stałą współpracę, ich wysokość będzie oczywiście zależeć od kilku czynników.**

Sprawa jest prosta, wystarczy że podasz nam odpowiednie dane.
Przesyłkę możesz przynieść ze sobą lub zostawić ją w innym miejscu, a wybrany kurier po nią przyjedzie.
Zapłacisz u nas na miejscu kartą i gotówką lub przelewem po wystawieniu faktury.
Zalecamy pakować przesyłki w kartony o standardowych wymiarach.

Jesteśmy dostępni od poniedziałku do piątku w godzinach 9-17 w Wołowie przy ulicy Zwycięstwa 15.
W razie pytań, pisz lub dzwoń: e-mail: **sekretariat@kuriergmin.pl**

tel. 71 319 79 18

REKLAMA