www.kuriergmin.pl Nr 33 (1685), Rok XXXIV

KURIER GMIN

TYGODNIK POWIATU WOŁOWSKIEGO

Czwartek, 17 sierpnia 2023 ISSN 1426 - 1057 Cena 3,70zł (w tym 5% VAT)

Z OSTATNIEJ CHWILI

Kamil Jeżyna kandydatem na posła z naszego terenu

Mamy oficjalne potwierdzenie, że Kamil Jeżyna, radny powiatu wołowskiego, będzie kandydował na posła R P z powiatu wołowskiego z listy PO.

- Tak potwierdzam, że Kamil Jeżyna będzie naszym kandydatem na posła - mówi Bartosz Granat, przewodniczący struktur powiatowych PO.

Kamil Jeżyna to radny powiatu wołowskiego. Jest to jego pierwsza kadencja, w której odnalazł się przede wszystkim w pracy komisji budżetu, gdzie jest jej przewodniczącym. Zasiadał też w Zarządzie Rady Powiatu, ale zrezygnował nie widząc możliwości współpracy z aktualnym starostą.

K. Jeżyna jest przedsiębiorcą, prowadzi swoje biuro rachunkowe.

mr

INSPEKTORAT NADZORU BUDOWLANEGO WSZCZĄŁ POSTĘPOWANIE

BUDYNEK RUNĄŁ, A WŁADZA MILCZY I BAWI SIĘ

Jakie zmiany czekają Spółdzielnię Mieszkaniową w Wołowie?

KIM BYLI LUDZIE, KTÓRZY ZASIEDLALI POWIAT WOŁOWSKI?

Losy naszych mieszkańców w nowej książce Małgorzaty Tokarz

eprasa.pl 257eefdedc

SKUP ZŁOMU
PĘGÓW
ul. Główna 79
Czynne 8-17
Skupujemy złom oraz metale kolorowe. Odbieramy złom również swoim transportem, możemy wysłać auto z HDS.
Waga - najazd 60 t.
www.zlompegow.pl
Aktualizuj ceny telefonicznie
600 56 20 36
REKLAMA

Rudno: proszę zabrać swoje śmieci. Mamy adres!

Na fanpage miejscowości Rudno zamieszczono apel skierowany do osoby, która podrzuciła do wsi odpady.

- Proszę o zabranie swoich śmieci z naszej wioski. Jeżeli nie zostaną zabrane w przyszłym tygodniu sprawa zostanie zgłoszona na policję. Osoba, która zostawiła te śmieci nie ma szczęścia, bo są paragony ze sklepu w Wołowie (akurat są tam kamery) i etykieta z paczki gabarytowej z adresem - czytamy.

Za wyrzucanie śmieci z gospodarstw domowych czy działalności gospodarczej, za ich podrzucanie grozi wysoki mandat. §1. Kto zanieczyszcza lub zaśmieca obszar kolejowy lub miejsca dostępne dla publiczności, a w szczególności drogę, ulicę, plac, ogród, trawnik lub zieleniec, podlega karze grzywny nie niższej niż 500 złotych.

kk

Fot.FB/Rudna

USŁUGI ZŁOTNICZE
Marcin Maniszewski
SKUP ZŁOTA
GRAWER
tel. 507 079 239
Wołów, ul. Poznańska 14/1
REKLAMA

Trwają prace w wołowskiej hali sportowej

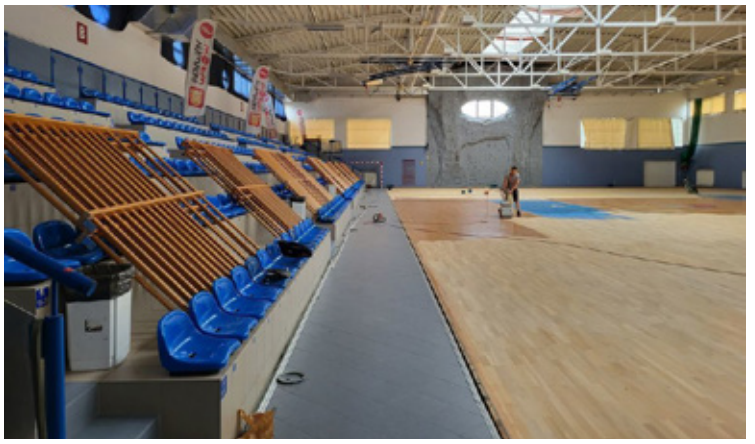

Ośrodek Sportu i Rekreacji w Wołowie rozpoczął prace związane z renowacją parkietu na hali sportowej przy ulicy Panieńskiej.

Zamówienie obejmuje: demontaż i powtórny montaż drabinek gimnastycznych, wymiana uszkodzonych fragmentów parkietu: ok. 17,75m2, wymiana bieżąca uszkodzonych fragmentów,cyklinowanie powierzchni, odtworzenie /malowanie pól poszczególnych boisk (linie i herb gminy), ułożenie podkładu pod lakier na całej powierzchni, lakierowanie powierzchni parkietu (3 warstwy lakieru dostosowanego do obiektów sportowych i spełniającego wszelkie wymagane normy). Wartość całkowita zadania: 123 880,00 zł. Planowany termin zakończenia to 7 września 2023 r.

kk

Prace dekarskie na cmentarzu

Kaplica cmentarna.

Trwa rozbudowa kaplicy cmentarnej na cmentarzu komunalnym w Brzegu Dolnym.

Obecnie wykonywane są prace dekarskie. Cała inwestycja to szereg zadań: rozbiórka części obecnego przedsionka, roboty ziemne, wznoszenie fundamentów, murów podziemia i nadziemia, montaż konstrukcji dachu wraz z jego pokryciem oraz liczne prace wykończeniowe. Prace wykonuje Zakład Gospodarki Komunalnej w ramach zadania „Rozbudowa Cmentarza Komunalnego w Brzegu Dolnym". Koniec robót planowany jest przed dniem Wszystkich Świętych.

KaTa

TARTAK
Gola Wąsoska - Wąsosz
www.zuleko.pl
produkuje:
- więźba dachowa
- łaty
- kontrłaty
- boazeria
- tarcica
- deska podrynnowa sucha - heblowana
- opał
- place zabaw (certyfikaty)
CZYNNE 7.00 - 15.00
tel. 609 679 930, 693 279 497 e-mail: zuleko@gmail.com
REKLAMA

TERPOL
Producent
rolet,
żaluzji,
moskitier
Wińsko, Rolna 10
tel. 071 389 83 03,
602 893 328
biuro@terpol.eu
www.terpol.eu
REKLAMA

eprasa.pl 257eefdedc

INSPEKTORAT NADZORU BUDOWLANEGO WSZCZĄŁ POSTĘPOWANIE

Budynek runął, a władza milczy i bawi się

Przy głównej drodze, przy ul. Urazkiej w Brzegu Dolnym, zawalił się budynek byłej świetlicy. Obok spali ludzie, których ewakuowano. Ich obiekt po wstępnych oględzinach nie nadawał się do zamieszkania. Budynki należą do Gminy. Kto jest odpowiedzialny za tę katastrofę? Dlaczego wcześniej nie rozebrano budynku czekając aż się zawali? Na te pytania próbujemy dostać odpowiedź od dwóch tygodni od urzędników gminy. Niestety, ci milczą zajęci zabawą na festiwalu Belle Voci.

Z pierwszych informacji wynikało, że zawalił się budynek przy ulicy Urazkiej 47 (byłe Kręsko). Na miejscu natychmiast pojawiły się wszystkie niezbędne służby. Ewakuowano kilkanaście osób z budynku obok, w którym jest Centrum Przeciwdziałania Bezdomności.

Oficjalnie informację potwierdził st. kpt. mgr inż. Daniel Lisiecki, zastępca dowódcy Jednostki Ratowniczo- Gaśniczej PSP w Wołowie opisując, że 6 sierpnia wpłynęło zgłoszenie o zawaleniu się budynku przy ulicy Urazkiej w Brzegu Dolnym. „Doszło do zawalenia się dachu oraz jednej ze ścian zewnętrznych budynku. Budynek nie był użytkowany, a jedną ze ścian oraz dachem połączony był z drugim budynkiem, w którym swoją siedzibę ma Centrum Przeciwdziałania Bezdomności, w którym w chwili zdarzenia przebywało dziewięciu podopiecznych. W wyniku zdarzenia żadna z osób nie została poszkodowana. Po oględzinach budynku Centrum Przeciwdziałania Bezdomności przez przedstawicieli Powiatowego Inspektora Nadzoru Budowlanego obiekt został niedopuszczony do dalszego użytkowania, a wszyscy jego użytkownicy zostali przetransportowani do miejsca zastępczego przygotowanego przez gminę Brzeg Dolny”.

Stanowisko gminy Brzeg Dolny, przedstawione na oficjalnym portalu gminy: Uwaga mieszkańcy. Prawdopodobnie obfite opadu deszczu przyczyniły się do zawalenia budynku dawnej świetlicy, sąsiadującej z noclegownią w Kręsku. Aktualnie trwa ewakuacja mieszkańców noclegowni. Na miejscu strażacy zabezpieczają teren. Droga w tym miejscu jest przejezdna, ale prosimy o ostrożność.

Dwa tygodnie temu wysłaliśmy pytania drogą mailową odnośnie katastrofy budowlanej do Urzędu Miejskiego w Brzegu Dolnym, ale nadal nie otrzymaliśmy odpowiedzi.

Sprawę skomentował Rafał Sieńkowski z Powiatowego Inspektoratu Nadzoru Budowlanego w Wołowie. W odpowiedzi na nasze pytania odparł, że przeprowadzone zostały oględziny obiektu i prowadzone jest postępowanie administracyjne. PINB przeprowadził kontrolę obiektu. Jeśli chodzi o budynek sąsiadujący, obecnie trwają ustalenia co do możliwości bezpiecznego użytkowania.

Czy ktoś odpowie za tę katastrofę? Czy też któryś z urzędników poczuje się odpowiedzialny za tę ruinę, która zwaliła się tuż przy głównej drodze, obok innego budynku w którym spali ludzie?

KaTa

SŁUŻBA WIĘZIENNA
Zakład Karny w Wołowie
informuje o naborze kandydatów do Służby Więziennej na stanowisko
STRAŻNIK W DZIALE OCHRONY
Na kandydatów do służby w Zakładzie Karnym w Wołowie czeka 13 etatów
Przewidywany termin przyjęcia do służby: wrzesień 2023 r.
Szczegółowe informacje dotyczące postępowania kwalifikacyjnego dostępne są na stronie sw.gov.pl/praca-oferta/zaklad-karny-w-wolowie-straznik-dzialu-ochrony-ZKW oraz pod numerami telefonów 713758505 lub 713758509.
REKLAMA

CAŁY ASORTYMENT NA 5 LUB 10 RAT RRSO 0%
Promocja obowiązuje od 06.07 do 31.08.2023r.
RRSO to rzeczywista roczna stopa oprocentowania.
AUTORYZOWANY DEALER STIHL:
STAAF SERWIS
ul. Marii Skłodowskiej-Curie 33
56-100 Wołów, tel. 530 543 005
REKLAMA

GLORIAN
Dom Pogrzebowy
Darmowa chłodnia i kaplica
Telefon całodobowy:
71 389 13 13
56-100 Wołów, ul. Panieńska I
Usługi Kamieniarskie i Cmentarne
REKLAMA

eprasa.pl 257eefdedc

Wybory z referendum. Możesz zagłosować, ale nie musisz odpowiadać na pytania

15 października pójdziemy do urn wybrać posłów i senatorów. Weźmiemy też udział w referendum podczas którego odpowiemy na cztery pytania. Jeśli nie chcemy brać udziału w referendum, możemy odmówić pobrania karty referendalnej. Jeśli będziemy ją próbowali wynieść lub zniszczyć, możemy być ukarani przez Sąd.

Partie wyborcze rejestrują swoje komitety i zbierają podpisy pod kandydatami do Sejmu i Senatu. Ruszyła też kampania wyborcza, zgodnie z którą można przedstawiać kandydatów, programy wyborcze, brać udział w debatach, itp.

Po raz pierwszy podczas wyborów dostaniemy karty referendalne z czterema pytaniami. Rząd już zaproponował ich treść, teraz trafią one do sejmu, następnie Prezydent RP za zgodą Senatu zarządzi referendum.

Pytania zaproponowane przez Rząd, które miałyby znaleźć się w karcie referendalnej brzmią: czy popierasz podniesienie wieku emerytalnego, w tym przywrócenie podwyższonego wieku do 67 wieku emerytalnego dla kobiet i mężczyzn, wyprzedaż majątku państwowego podmiotom zagranicznym, prowadzącą do utraty kontroli Polek i Polaków nad strategicznymi sektorami gospodarki, likwidację bariery na granicy RP z Republiką Białorusi, przyjęcie nielegalnych imigrantów z Bliskiego Wschodu i Afryki, zgodnie z przymusowym mechanizmem relokacji narzuconym przez Unię Europejską.

Czy referendum, będzie ważne musi wziąć w nim udział więcej niż połowa uprawnionych do głosowania. Frekwencja ustalana jest na podstawie ważnych kart wyjętych z urny. Jeśli nie chcemy uczestniczyć w referendum najlepiej odmówić pobrania karty od komisji wyborczej. Wynik referendum jest wiążący dla organów państwowych i muszą go zrealizować w ciągu 60 dni od dnia ogłoszenia wyników przez Sąd. Nie ma obowiązku brać udziału w referendum i odpowiadać na pytania. Można tylko pobrać kartę w celu oddania głosu na kandydata do sejmu i senatu i odmówić przyjęcia karty referendalnej. Sędziowie ostrzegają, aby nie niszczyć pobranych kart, nie wynosić ich z lokalu, gdyż za takie incydenty grożą kary i były już w Polsce wydawane wyroki.

Referendum w wyborami budzi kontrowersje

To co budzi kontrowersje to data organizacji referendum. Zgodnie z zapowiedziami rządu, referendum ma odbyć się tego samego dnia co wybory, czyli 15 października. W związku z tym Sejm przyjął już nawet ustawę, która umożliwia takie łączenie głosowań.

Przeciwko łączeniu referendum z wyborami jest większość Polaków. W niedawnym sondażu przeprowadzonym przez IBRiS, zwolennikami dwóch głosowań jednego dnia jest 36,8 proc. badanych, a przeciwnikami takiego rozwiązania jest 52,1 proc. **mr**

Ścieżka turystyczna już otwarta

Inicjatorami przedsięwzięcia jest Lokalna Grupa Działania Kraina Łęgów Odrzańskich (Ośrodek Działaj Lokalnie), OSP w Krzydlinie Małej (Równać Szanse), Stowarzyszenie Mieszkańców Krzydliny Wielkiej „Kreda" (Równać Szanse).

Fot.Fb Łącznik- Ścieżka turystyczna

Ścieżka turystyczna - oficjalnie nazywana Łącznikiem- mierząca osiem kilometrów jest pełna walorów przyrodniczych, historycznych i kulturowych. Położona jest niedaleko drogi znajdującej się na szlaku Dolnośląskiej Krainy Rowerowej, łączącej Wołów z Lubiążem.

W Łącznik zaangażowani są mieszkańcy Krzydliny Wielkiej i Krzydliny Małej, bez względu na wiek.

Otwarcie ścieżki zawierało mnóstwo atrakcji. Była rowerowa gra terenowa, rzeźbienie ławki techniką speedcarving i wiele innych. Łącznik jest ciekawy dla każdego, kto będzie się nim poruszał- znajduje się na nim wiele znaków, które są ukryte w kodach QR- dzięki nim dojedziecie bez problemu do wyznaczonych miejsc, które przedstawione są także na mapie. **KaTa**

Fot.Fb Łącznik- Ścieżka turystyczna

Fot.Fb Łącznik- Ścieżka turystyczna

epraasa.pl 257eefdedc

Nowe metody oszustów. Można stracić pieniądze

Na portalach społecznościowych często ukazują się przejmujące wpisy o rzekomych wydarzeniach. Ostrzegamy przed wchodzeniem w linki niewiadomego pochodzenia, ponieważ możemy stracić wszelkie wrażliwe dane oraz oszczędności!

Mimo częstych komunikatów udostępnianych przez Policję o cyberprzestępstwach i nowych metodach cyberoszustów, które co jakiś czas się zmieniają, nadal możemy zauważyć nieostrożność społeczeństwa w poruszaniu się po sieci.

Często w sieci można natrafić na artykuły, które prezentują nieprawdziwe treści i legendy. Na pierwszy rzut oka widoczne jest, że konto z którego, został udostępniony link, jest fikcyjne oraz strona na której, rzekomo są umieszczane informacje, o różnorakich zdarzeniach jest również podejrzana. Niestety wiele osób pod wpływem dramatycznie brzmiącego apelu, udostępnia link z nieprawdziwą informacją, tym sposobem link trafia do wielu osób w sieci. Ostrzegamy przed wchodzeniem w linki niewiadomego pochodzenia, ponieważ możemy stracić wszystkie wrażliwe dane oraz wszystkie oszczędności!

Wchodząc w podejrzane linki, możemy paść ofiarą cyberprzestępców, których celem jest zdobycie danych do naszych kont i haseł. Informacje te mogą posłużyć do wyłudzenia danych osobowych i przejęcia konta, a następnie oszustwa między innymi metodą na BLIK-a.

Najpopularniejsze rodzaje cyberprzestępstw:

- Phishing – metoda oszustwa, w której celem cyberprzestępcy

jest uzyskanie ważnych danych, np. dane logowania, numer karty kredytowej, numer pesel. W tym celu przestępca podszywa się pod inną osobę lub instytucję, np. banki, firmy kurierskie w celu wyłudzenia poufnych informacji. Za pomocą przygotowanych wiadomości próbuje nakłonić daną osobę, aby kliknęła w umieszczony w wiadomości link. Przeważnie prowadzi on do strony internetowej stworzonej przez oszustów. Jest bardzo podobna do autentycznej witryny firmy czy instytucji, od której rzekomo pochodzi wiadomość. Za pomocą takiej strony, cyberprzestępcy uzyskują wszelkie informacje, które sami udostępniamy, logując się np., na stronę swojego banku.

- Hacking – to włamania, poprzez pokonywanie zabezpieczeń, umożliwiające zdalny, nielegalny dostęp do czyjegoś komputera. Hakerzy bardzo łatwo mogą się dostać do naszego komputera z dostępem do internetu, ale również bez dostępu do internetu. Wchodząc, do systemu innego użytkownika należy zlokalizować jego słabe punkty. Słabymi punktami naszych komputerów są przede wszystkim zabezpieczenia, które umożliwiają dostęp do naszych danych, a dotyczy to systemu oprogramowania i jego legalności, zastosowanych zabezpieczeń i ich aktualności, a także stron, na które się logujemy.

- Malware – to uciążliwy lub złośliwy typ oprogramowania, który ma na celu potajemnie skraść dane, zniszczyć pliki, a nawet zablokować dostęp do urządzenia. Rodzaje złośliwego oprogramowanie obejmują oprogramowanie szpiegujące (spyware), adware, phishing, wirusy, trojany, rootkity, zagrożenia typu ransomware oraz porywaczy przeglądarki.

- Cyberstalking – inaczej to cyberprzemoc dokonywana przez stalkera, czyli nękanie drugiej osoby przez internet, poprzez wysyłanie niechcianych wiadomości np., przez media społecznościowe, komunikatory, poczta elektroniczna.

Jeżeli wydaje nam się, że dana strona jest nieprawdziwa i podejrzana, nie klikajmy w nią, pod żadnym pozorem, nie udostępniajmy tego dalej innym osobom! Bądźmy ostrożni w sieci!

kk

CIR | Centrum Intensywnej Rehabilitacji
BRZEG DOLNY

Creator®
ISO 9001-2015

Turnusy rehabilitacyjne
Rehabilitacja ambulatoryjna
Pobyty wytchnieniowe

Idea CIR
Koncepcja działalności Centrum Intensywnej Rehabilitacji opiera się na skoordynowanym oraz kompleksowym procesie usprawniania Pacjentów po przebytych urazach narządów ruchu oraz zabiegach ortopedycznych. Zaordynowane zabiegi rehabilitacyjne mają na celu w optymalnym czasie doprowadzić Pacjenta do sprawności ruchowej, umożliwiającej codzienną, samodzielną egzystencję bez konieczności dodatkowej opieki i powrót do aktywności zawodowej.

Oferta zabiegowa CiR
– konsultacje medyczne
– konsultacje fizjoterapeutyczne z oceną funkcjonalną
– terapie indywidualne w oparciu o wskazania lekarskie i fizjoterapeutyczne

- elektrolecznictwo
- światłolecznictwo
- ciepłolecznictwo
- laseroterapia
- magnetoterapia
- ultradźwięki
- krioterapia miejscowa
- krioterapia ogólnoustrojowa
- hydroterapia
- masaż leczniczy
- kinezyterapia indywidualna
- terapia manualna
- porady lekarzy specjalistów
- rehabilitacja domowa

Oferta pobytowa CIR
- noclegi w pokojach 1 lub 2 osobowych z łazienką, dostęp do TV, internetu
- wyżywienie całodzienne: śniadanie, poczęstunek, obiad, kolacja
- sala klubowa, sala fitness, przestrzeń parkowa
- bezpłatne miejsca parkingowe

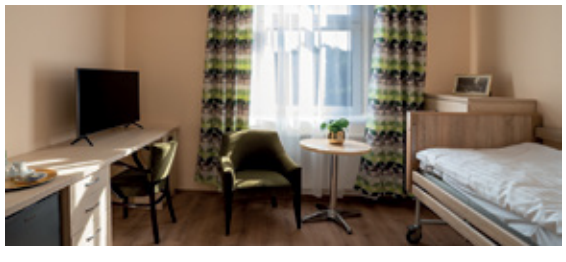
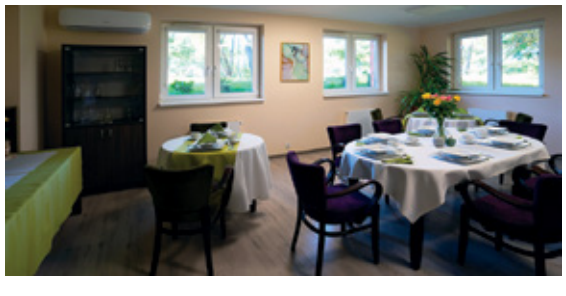

56-120 **BRZEG DOLNY**, Al. Jerozolimskie 26b, tel./fax: (071) 319 53 35, 534 719 283
www.cir.creator.wroc.pl; e-mail: cir-brzegdolny@creator.wroc.pl, NIP: 8940002246, REGON: 006011890

REKLAMA

eprasa.pl 257eefdedc

KURIER GMIN
TYGODNIK POWIATU WOŁOWSKIEGO
www.kuriergmin.pl

W powiatowym szpitalu nic się nie zmienia na lepsze! Zawieszony oddział chirurgii

Już można się leczyć na oddziale wewnętrznym, ale nie można na chirurgicznym. Oddziały szpitala powiatowego pracują na zmianę. Nic się nie zmienia od lat. Nadal też nie przedstawiono wspólnikom planu naprawy PCM-u przez zarządcę restrukturyzacyjnego, którego wyznaczył Sąd Gospodarczy w lutym tego roku.

Powiatowe Centrum Medyczne zawiesiło w lipcu pracę oddziału wewnętrznego i oddziału Rehabilitacji Neurologicznej. Powodem były urlopy lekarzy. Teraz oddział działa.

Niestety od 14.08.2023 r. do 27.08.2023 r. zawieszono funkcjonowanie Oddziału Chirurgii Ogólnej oraz Izby Przyjęć Chirurgicznej. Powód, to konieczność wykonania niezbędnych prac remontowych. Jak informuje PCM, w trakcie przerwy w udzielaniu świadczeń zastępstwo będzie pełnił Wojewódzki Szpital Specjalistyczny we Wrocławiu (ul. H. M. Kamieńskiego 73a, 51-124 Wrocław).

Przypomnijmy, PCM od lutego tego roku ma zarządcę restrukturyzacyjnego dr Jerzego Pałysa, wyznaczonego przez Sąd Gospodarczy we Wrocławiu. Sprawuje on nadzór nad pracą prezesa PCM. Głównym zadaniem zarządcy jest przygotowanie planu naprawczego spółki, która od lat zadłuża się. W momencie wyznaczenia zarządcy Sąd wstrzymał egzekucję długów przez firmy i ZUS, którym PCM zalegał. Dzięki takiemu działaniu szpital ma szansę jeszcze „chwile przetrwać", mówi się, że do wyborów.

W lutym, w rozmowie z Kurierem Gmin dr Jerzy Pałys, tak komentował sytuację finansową spółki medycznej odpowiadając na nasze pytania:

(...)Kurier Gmin: Jednak zadziało się coś niepokojącego w spółce, że Sąd uznał, iż powinien wkroczyć i kontrolować ją przez swojego zarządcę?

Jerzy Pałys: W 2019 roku, kiedy wprowadzano obecny zarząd, spółka miała roczną stratę 4,9 mln zł. Na koniec 2021 roku, 1 mln 200 tys. zł, a to znaczy że nie bilansuje się. Ma przychody mniejsze niż koszty. Na to nałożył się kryzys, wzrost cen energii, inflacja, wzrost wynagrodzeń. Nagle tendencja naprawcza zaczęła się załamywać. Narasta poziom zobowiązań w ZUS-ie i rozliczeń z kontrahentami. Gdyby zarząd spółki zostawił to bez żadnej reakcji, wierzyciele zaczęliby egzekwować swoje pieniądze z majątku spółki, zablokowaliby konta, nie byłoby możliwości kupienia leków, jedzenia dla pacjentów.

Kurier Gmin: Przed powstaniem spółki, szpital w 2008 roku został oddłużony na 22 mln zł. Był to program rządowy, który wykreślał długi, ale nakazywał zakładanie spółek z udziałem samorządów. Taką drogą poszedł nasz powiat i wciągnął samorządy do finansowania szpitali. A co dziś się może stać z długami?

Jerzy Pałys: Dziś też jest oczekiwanie na taki program i nazywa się on KPO. Pytanie tylko kiedy on będzie? Są w nim przewidziane środki na oddłużenie szpitali. Dziś szpital jest typową spółką prawa handlowego i podlega rynkowi. Stąd musi być poddany procesowi, w którym obecnie znalazło się PCM. Sytuacja tej spółki jest specyficzna, bo ma specyficznych wspólników - samorząd (...).

kaTa

PIRAMIDA MEBLE
od 2005 r. w Wołowie
www.meble-wolow.pl
kuchnie nowoczesne
kuchnie klasyczne
salony i jadalnie
łazienki
meble nietypowe
biura, szafy, wnęki
ul. Polna 5
56-100, Wołów
tel. 602 641 297
tel. 71 389 40 06
REKLAMA

OKNA
SYSTEMY OKIENNE I DRZWI Z PCV
PROSBET
WYSOKA JAKOŚĆ I NISKIE CENY
PRODUCENT
Zbigniew Bocian
KBE SYSTEMY OKIENNE
WINK HAUS
Wołów, ul. Składowa 5/3 (boczna W. Witosa)
tel. 071 389 37 96
REKLAMA

KAMIENIARSTWO LUBIĄŻ
Jerzy Musiewicz
Lubiąż, ul. Wojska Polskiego 1
Wołów, ul. Kościuszki 17 (obok Urzędu Skarb.)
Środa Śląska, ul. Cmentarna
Lubin - Obora
KAMIENIARSTWO LUBIĄŻ RJM ROK ZAŁOŻENIA 1978
tel.: 605 252 249, 691 036 373
www.kamieniarstwolubiaz.pl
REKLAMA

eprasa.pl 257eefdedc

Edward Łysuniec - członek Rady, Rafał Zając - przewodniczący Komisji Rewizyjnej WSM, Izabela Pawłowska - Przewodnicząca Rady Nadzorczej WSM, Agnieszka Krawczuk - sekretarz Rady Nadzorczej i Bogusława Dudek - członek Rady.

Edward Łysuniec i Izabela Pawłowska.

Plany nowego zarządu RN Spółdzielni Mieszkaniowej w Wołowie

28 czerwca, w Wołowskim Ośrodku Kultury odbyło się Walne Zgromadzenie podczas którego wybrano nowy skład Rady Nadzorczej na kadencję 2023-2026. Członkowie WSM wybrali: Rafała Zająca, Agnieszkę Krawczuk, Edwarda Łysuńca, Izabelę Pawłowską oraz Bogusławę Dudek. Zapraszamy do rozmowy z nowo wybranymi członkami Rady Nadzorczej WSM: Izabelą Pawłowską, przewodniczącą oraz Edwardem Łysuńcem, członkiem Rady Nadzorczej WSM.

- Kilka tygodni temu doszło do zmiany w RN Spółdzielni Mieszkaniowej w Wołowie. Co to oznacza dla mieszkańców?

Edward: Przede wszystkim chciałbym podziękować członkom Spółdzielni Mieszkaniowej za oddane na mnie głosy. Wybór nowej rady, w której znaleźli się głównie młodzi ludzie, to dla mieszkańców szansa na to, że podejmowanych będzie więcej działań. Jesteśmy również po to, aby rozmawiać i szukać rozwiązań dla problemów, jakie zgłaszają mieszkańcy spółdzielni.

Iza: Wybór nowej rady to dopiero początek drogi, nowej drogi. Otrzymaliśmy duży kredyt zaufania i musimy zrobić wszystko, aby oddane głosy i nasza wspólna praca przyniosła jak największe korzyści dla mieszkańców. Muszą mieć świadomość, że jesteśmy przede wszystkim dla nich i zawsze mogą się do nas zwrócić.

- Jakie zmiany planujecie wprowadzać w pierwszej kolejności?

Edward: W planie mamy przeprowadzenie spotkań z mieszkańcami na osiedlach. Zapoznaliśmy się też z bieżącymi sprawami. Przede wszystkim krąży nad nami widmo nowych cen za ogrzewanie, które wejdą w życie od nowego roku. Założyliśmy profil facebookowy „WSM – Wołowska Spółdzielnia Mieszkaniowa" na który zapraszamy, będziemy tam informować o ważnych dla mieszkańców sprawach.

Iza: Chcemy być częściej wśród mieszkańców, aby nas widzieli. Jesteśmy otwarci na rozmowy, wspólne działania. Spotkania z mieszkańcami na osiedlach pozwolą nam na ustalenie planu pracy, zapoznamy się z trudnościami, jakimi będą się chcieli z nami podzielić. Jesteśmy gotowi do rozmowy, często sami mieszkańcy mają dużo pomysłów jak poprawić lub ulepszyć pewne rzeczy, aby wszystkim żyło się lepiej.

- Jak oceniacie prace prezesa spółdzielni?

Edward: Pracę prezesa, a także całego zarządu ocenili członkowie na Walnym Zgromadzeniu dając im pozytywną opinię. Prezes Marcin Malinowski jest bardzo zaangażowany w swoją pracę. Widać, że zarówno prezes, jak i zarząd chcą współpracować. Na razie atmosfera jest bardzo przyjazna i mam nadzieję, że taka pozostanie.

Iza: Myślę, że za wcześnie jest na jakiekolwiek oceny. Na pewno widać duże zaangażowanie w pracę na rzecz spółdzielni i mieszkańców. Cały zarząd jak i pracownicy WSM angażują się w swoją pracę. Są otwarci na współpracę, a to jest najważniejsze, aby osiągnąć założone cele.

- Jakieś wspólne przedsięwzięcia planujecie z prezesem?

Edward: Jest kilka, które już zaczynamy omawiać. Jestem zwolennikiem zieleni w przestrzeni miejskiej i korzystania z energii odnawialnej, więc w tym temacie będę chciał mocno współpracować z prezesem. Myślę, że wspólnie znajdziemy ciekawe rozwiązania. Wprowadzamy beczki na deszczówkę, które będą na każdym osiedlu. To zmniejszy koszty podlewania roślin. Rozważamy montaż paneli fotowoltaicznych na niektórych osiedlach. Chciałbym też ożywić osiedla, dodając więcej roślinności. W ubiegłym roku razem z WOK-iem zorganizowaliśmy Osiedlowy Dom Kultury, który odbył się na osiedlu WSM. Chciałbym, żeby takie ODK odbywały się regularnie na naszych osiedlach, jest to świetna zabawa dla dzieci i okazja do integracji społeczności lokalnej, a także miejsce pokazywania produktów lokalnych. Mamy też wiele tematów, które wymagają współpracy z Radą Miejską i Burmistrzem Gminy Wołów.

Iza: Będziemy także starać się pozyskiwać środki finansowe z zewnątrz w postaci projektów, grantów, konkursów. Największą grupę mieszkańców stanowią rodziny z dziećmi i osoby starsze i ich bezpieczeństwo jest priorytetowym zadaniem.

- Jak oceniacie pracę poprzedniej Rady Nadzorczej i czy planujecie wprowadzić dużo po nich swoich porządków?

Edward: Poprzednia Rada Nadzorcza pełniła swoja funkcję przez 6 lat w wyniku przedłużenia kadencji wywołanej pandemią. Kadencja RN jest na okres 3 lat. Były kwestie z którym się nie zgadzałem, ale dostrzegam też pozytywne zmiany jakie wprowadzała Rada. Dobrze wspominam współpracę z Panią Haliną Adamską za co dziękuję. Najważniejszą zmianę, jaką chcę wprowadzić, to zwiększenie spotkań z członkami spółdzielni.

Iza: Myślę, że nie do mnie należy ocena poprzedniej rady nadzorczej. Działania ocenione zostały podczas Walnego Zgromadzenia przez mieszkańców.

Będziemy działać tak, aby zachęcić mieszkańców do czynnego udziału w życiu osiedli. Pandemia pozamykała nas wszystkich w domach. Często nie znamy się między sobą, a mieszkamy w jednym bloku.

- Ile obecnie mieszkańców liczy WSM?

Edward: Członków spółdzielni jest około 1000 osób.

Iza: Mieszkańców blisko 1500 osób.

Dziękuję za rozmowę i życzę powodzenia. **mr**

KIM BYLI LUDZIE, KTÓRZY ZASIEDLALI POWIAT WOŁOWSKI?

Losy naszych mieszkańców w nowej książce Małgorzaty Tokarz

Opowieści o ludziach, mieszkańcach naszego terenu. Historie pełne zarówno głębokich przeżyć, tajemnic jak i zwykłej prozy życia. Anegdoty z morałem i dowcipem. Wciągająca fabuła, plastyczność opisów, autentyczność postaci. To wszystko w nowej książce „Progi rodzinne" Małgorzaty Tokarz. Zapraszamy do rozmowy z autorką.

Małgorzata Tokarz

Małgorzata Tokarz jest już autorką książki „A miało mnie nie być", która opowiada o niebywałych losach jej rodziny. Pisze też opowieści i historie. Ceni ludzi i ich życie, chce ocalić jak najwięcej od zapomnienia. Książka „Progi rodzinne" to powieść o Wołowie. Zawiera sporo historycznych wątków, szczególnie o zasiedleniu tych terenów.

- O czym są „Progi rodzinne"?

- Jest to książka o ludziach, którzy przyjechali tu do Wołowa ze wschodu w latach 1945 do 1947 i później. Piszę o nauczycielach i lekarzach, których zwerbowano do Wołowa i Brzegu Dolnego. W tutejszych realiach zaznaczył się dr Daszkiewicz- był założycielem tutejszego wołowskiego szpitala i odbierał porody i był chirurgiem ze Lwowa. Ludzie go bardzo szanowali i on też doskonale znał i lubił swoich pacjentów. Gdy trafił do Wołowa, w szpitalu był wspierany przez siostrę Henrykę i siostrę Teofilę z wołowskiego Zakonu Sióstr Boromeuszek. Dr Daszkiewicz tak bardzo angażował się w prace i leczenie, że siostra Henryka także potrafiła przeprowadzić operację wyrostka robaczkowego. Siostry były doskonale wyszkolone w medycynie i nie pozwolił ich sobie zabrać przez ich zakonne siostry przełożone. Mieszkały na stałe na strychu szpitala w Wołowie. Takich smaczków w mojej książce jest bardzo wiele.

- Dlaczego wybrałaś właśnie taką tematykę?

- Uważam, że historię tworzy każdy z nas. Każde najmniejsze miasteczko, miejscowość zamieszkują ludzie zasługujący na opowieść. Poza tym wynikło to też z potrzeb samych mieszkańców, którzy wielokrotnie prosili mnie o poruszenie tematu repatriantów ze wschodu. I tak uważam, że moja książka powstała za późno... Wielu z tych ludzi już nie żyje.

- Jaki historie snujesz w „Progach"?

- Są to historie ludzi bez nazwisk- postanowiłam tak aby nie robić nikomu krzywdy- szczęście jednej osoby może być nieszczęściem drugiej. Dzięki temu, osoby opowiadające mi o swoim życiu mogły czuć się swobodnie i być szczere, odważne. Są tam opowieści o Rosjanach, którzy przyjechali po wojnie i o Niemcach, którzy wyjechali w popłochu zostawiając na piecu garnki z obiadem. Występują też autochtoni, polsko- niemieckie małżeństwo, wielodzietne rodziny (z 13 dzieci). W książce piszę o domu publicznym, który mieścił się na ulicy Wrocławskiej w Wołowie, o kobietach, które handlowały wódką „Pod Kasztanami". Wspominam nauczycieli i lekarzy chodzących do knajpy, gdzie ci pierwsi pili setkę pod śledzia, a drudzy, zamożniejsi setę i galaretę.

- Kobiety. Jaką rolę pełnią w twojej książce?

- Bardzo ważną. Dołączyłam do „Progów" opowiadania o kobietach, potomkiniach kobiet repatriantek. Każda z nich jest silną osobowością z mocnym charakterem po swoich babciach, a tworzą historię dzisiejszą na naszym terenie. Kobiety najmocniejsza z mocy i bardzo chciałam, aby ich sylwetki były wyraźne i dawały motywacje.

- Podaj, proszę jeszcze jeden smaczek z „Progów".

- A propos smaczku- opisałam także pierwsze wesele w pałacu w Mojęcicach, po wojnie. Był to rok 1950- w pałacu było chłodno, głodno i były ruiny. A ciekawostką jest to, że było mi dane uczestniczyć w weselu, gdzie były wnuczki kobiet, które tu się właśnie osiedliły. Niesamowita historia. Zapraszam wszystkim do przeczytania, gdy tylko książka znajdzie się już na półkach.

- Oprócz tej książki oraz pierwszej „A miało mnie nie być" napisałaś coś jeszcze.

- Tak, stworzyłam jakby poradnik, przewodnik „Podróż za jedną emeryturę. Wołowianka rusza w świat", wydawany dzięki uprzejmości wołowskiej biblioteki. Pozycja obecnie jest w druku.

- Dziękuję za rozmowę i jestem pewna, że wielokrotnie jeszcze powrócimy do twoich opowieści na łamach naszej gazety.

KaTa

Trwają żniwa w powiecie wołowskim

Rolnicy w powiecie wołowskim mają pełne ręce pracy. Ważne, by podczas prac polowych zadbali o swoje bezpieczeństwo!

Corocznym problemem straży pożarnej podczas prac żniwnych są pożary zboża na pniu, rżysk oraz pozostałości roślinnych. Podczas tych prac, przy zbiorze palnych płodów rolnych osoby odpowiedzialne za pracę sprzętu, maszyn i pojazdów są obowiązane zapewnić bezpieczeństwo pożarowe. Podstawowym warunkiem bezpieczeństwa przy obsłudze ciągników, kombajnów pracujących zarówno na polu jak również przewożących zboża, siano czy słomę jest zakaz palenia tytoniu.

Zgodnie z Rozporządzeniem Ministra Spraw Wewnętrznych i Administracji , z dnia 7 czerwca 2010r.(Dz.U.nr 109, poz.719), w sprawie ochrony przeciwpożarowej budynków, innych obiektów budowlanych i terenów , podczas zbioru, transportu i składowania płodów rolnych należy:

– stosować wskazania podane w instrukcjach obsługi przy eksploatacji maszyn rolniczych i innych z napędem;
– stosować silniki elektryczne o odpowiednim do warunków pracy stopniu ochrony; minimalna odległość układu napędowego od stert, stogów i budynków o konstrukcji palnej powinna wynosić 5 m;
– ustawiać silniki spalinowe na podłożu niepalnym, w odległości co najmniej 10 m od stert, stogów lub budynków o konstrukcji palnej;
– zabezpieczać urządzenia wydechowe silników spalinowych przed wylotem iskier;
– zapewnić możliwość ewakuacji ludzi i sprzętu;
– przechowywać niezbędne materiały pędne, w ilości nieprzekraczającej dobowego zapotrzebowania, w zamkniętych nietłukących się naczyniach, w odległości co najmniej 10 m od punktu omłotowego i miejsc występowania palnych płodów rolnych;
– wyposażyć miejsca omłotów, stertowania i kombajnowania w gaśnice oraz w razie potrzeby w sprzęt służący do wykonywania pasów ograniczających rozprzestrzenianie się pożaru.

Palenie tytoniu przy obsłudze sprzętu, maszyn i pojazdów podczas zbiorów palnych płodów rolnych oraz ich transporcie nie jest dopuszczalne.Używanie otwartego ognia i palenie tytoniu w odległości mniejszej niż 10 m od punktu omłotowego i miejsc występowania palnych płodów rolnych nie jest dopuszczalne.

Strefa pożarowa sterty lub stogu z palnymi produktami roślinnymi nie powinna przekraczać powierzchni 1 000 m2 lub kubatury 5000 m3.

Przy ustawianiu stert, stogów i brogów należy zachować co najmniej następujące odległości:

– od budynków wykonanych z materiałów:
– palnych - 30 m,
– niepalnych i o pokryciu co najmniej trudno zapalnym - 20 m;
– od dróg publicznych i torów kolejowych - 30 m;
– od urządzeń i przewodów linii elektrycznych wysokiego napięcia - 30 m;
– od lasów i terenów zadrzewionych - 100 m;
– między stertami, stogami stanowiącymi odrębne strefy pożarowe - 30 m.

Wokół stert i stogów należy wykonać i utrzymać powierzchnię o szerokości co najmniej 2 m w odległości 3 m od ich obrysu, pozbawioną materiałów palnych.

Produkty roślinne należy składować w sposób uniemożliwiający ich samozapalenie. W przypadku konieczności składowania produktów niedosuszonych należy okresowo sprawdzać ich temperaturę.

Zachowanie tych kilku podstawowych warunków zabezpieczenia prac pozwoli w znacznej mierze ograniczyć powstanie pożarów oraz ich skutki.

kk

epraso.pl 25/ea2e0c

WOJEWÓDZTWO DOLNOŚLĄSKIE

Wiadomości z regionu

DOLNY ŚLĄSK

PARTNER STRONY: URZĄD MARSZAŁKOWSKI WOJEWÓDZTWA DOLNOŚLĄSKIEGO

Znamy już program tegorocznych Dożynek Wojewódzkich! Odbędą się one 2 września w Szczepanowie w gminie Marcinowice. Na sobotnią zabawę z Wrocławia lub Świdnicy dojechać można bezpośrednio pociągiem Kolei Dolnośląskich, który zatrzyma się tuż przy miejscu wydarzenia. Nie zabraknie tradycji takich, jak przemarsz korowodu czy misterium chleba. Organizatorzy zadbali też o występy artystyczne. Muzyczną gwiazdą wieczoru będzie Cleo.

Dożynki Wojewódzkie w tym roku w Szczepanowie

Na tegoroczne Dożynki Wojewódzkie w Szczepanowie zapraszają marszałek Cezary Przybylski i wicemarszałek Grzegorz Macko

Organizacja dożynek w Województwie Dolnośląskim i w całej Polsce to sposób na podtrzymanie staropolskiej tradycji, wyrażenie podziękowań za zbiory i plony oraz docenienie trudu pracy i zaangażowania rolników w rozwój jakości życia na wsi. To także okazja do integracji lokalnych społeczności. W tym roku Dożynki Wojewódzkie odbędą się w sobotę 2 września w Szczepanowie w gminie Marcinowice.

- Święto plonów pokazuje nam, jak odpowiedzialna jest praca polskiego rolnika, ale zarazem zwraca naszą uwagę na jej piękno i sens. Dożynki Wojewódzkie to okazja do podziękowania wszystkim rolnikom za trud ich codziennej pracy, a także do wspaniałej zabawy, poznawania dolnośląskich zwyczajów i próbowania produktów lokalnych - mówi **Cezary Przybylski, Marszałek Województwa Dolnośląskiego.**

Uroczysta msza święta rozpocznie się o godz. 12.00 w kościele pw. Matki Bożej Różańcowej w Szczepanowie. Po mszy o godz. 13:15 korowód dożynkowy przejdzie na boisko sportowe, na którym o godz. 13.45 nastąpi oficjalne otwarcie imprezy.

- Dolnośląskie Dożynki to czas wielkiego Święta Plonów i Rolników, to czas podziękowań dla wszystkich rolników za ich całoroczną pracę, za ich zaangażowanie i poświęcenie. Symbolem tego Święta są wieńce, które powstają na bazie plonów, które stanowią źródło naszych pokarmów. Organizacja dożynek przyczynia się do budowania tożsamości regionalnej, jak również do pielęgnacji tradycji i kultury Naszego regionu - mówi **Grzegorz Macko, Wicemarszałek Województwa Dolnośląskiego.**

W programie między innymi misterium chleba, które wykona Zespół Taneczny „Krąg", konkursy na najpiękniejszy tradycyjny wieniec oraz dekorację dożynkową, wręczenie odznaczeń „Zasłużony dla rolnictwa". Na stoiskach wystawienniczych promowane będą dolnośląskie atrakcje i regionalne produkty żywnościowe. W strefie AGRO uczestnicy wydarzenia zapoznają się z nowoczesnym oraz historycznym sprzętem rolniczym. Po części oficjalnej, od 18.30 rozpoczną się koncerty muzycznych gwiazd wieczoru, którymi w tym roku są: zespół MIG, Future Folk i Staszek Karpiel Bułecka oraz Cleo. Wydarzenie zakończy zabawa taneczna - oprawę muzyczną zapewni Dolnośląski DJ Team.

(TS)

Podczas każdych dożynek ulicami miast i wiosek przechodzą barwne korowody

eprasa.pl 257eefdedc

KURIER GMIN
TYGODNIK POWIATU WOŁOWSKIEGO
www.kuriergmin.pl

Fot. Wołowska Grupa Historyczno-Badawcza

Wzięli udział w grze terenowej i rozbili bank

W niedzielę, 13 sierpnia, 43 osoby wzięły udział w grze terenowej „Napad na bank". Jej organizatorem była Wołowska Grupa Badawczo-Historyczna. Gra była imitacją słynnego napadu na bank w 1962 roku.

Podczas zabawy uczestnicy poznali szczegóły wydarzenia, które wstrząsnęło całą Polską. Wcielili się w role obserwatorów i uczestników całej akcji. Pokonując 16 stacji mogli wykazać się nie tylko sprytem, dobrą współpracą i orientacją w terenie, ale również wieloma umiejętnościami np. śpiewem, cerowaniem lub obieraniem ziemniaków. Pokonując wiele przeszkód i zadań, przemierzając ulicami miasta, udało się każdej drużynie rozbić bank. - Harcerska Organizacja Wychowawczo-Patriotyczna „Cichociemni" i członkowie naszego stowarzyszenia wspaniale odnaleźli się w roli aktorów i wprowadzili nas w czasy PRL, za co również serdecznie dziękujemy! Jesteśmy pod wielkim wrażeniem Waszych kreacji aktorskich - mówią organizatorzy. - Uczestnicy otrzymali Komiks Kapitan Żbik „Kocie oko", który przedstawia historię napadu, gadżety promocyjne oraz zestaw przeciwgazowy P-gaz podarowany przez Cichociemnych.

Przypomnijmy, chodzi o napad na bank w Wołowie w 1962r. Wtedy to 19 sierpnia skradziono 12,5 mln zł. Zginęły oszczędności mieszkańców, pensje pracowników okolicznych PGR-ów i zakładów, utargi ze sklepów. To tak, jakby dziś skradziono około 30 mln zł. Złodzieje jak i współpracujący z nimi zostali zatrzymani i osadzeni.

Pięciu głównym sprawcom sąd wymierzył karę dożywotniego więzienia, którą po pięciu latach zamieniono na 25 lat więzienia. Dwóch wspólników skazał na 15 lat więzienia. Skazano ponadto dwadzieścia innych osób z kręgu najbliższej rodziny, krewnych i znajomych sprawców – za paserstwo, pomocnictwo lub niepowiadomienie organów ścigania o popełnionym przestępstwie. Wymierzone im kary zawierały się w przedziale od 1 roku do 8 lat więzienia.

Wszyscy odzyskali wolność – ostatni opuścili zakład karny w 1979. Nigdy później nie weszli w konflikt z prawem. Niemal wszystkie akta sądowe procesu uległy zniszczeniu podczas zalania archiwum we Wrocławiu przez powódź tysiąclecia w 1997.

kk

OKRĘGOWA STACJA KONTROLI POJAZDÓW W BRZEGU DOLNYM
ZAPRASZA NA
PRZEGLĄDY REJESTRACYJNE WSZYSTKICH POJAZDÓW
Brzeg Dolny, ul. Sienkiewicza 27,
tel. 71 319 55 15
www.okregowastacjakontroli.pl
razem od 27 lat
GODZINY OTWARCIA:
pon.–pt.: 8.00 – 17.00
sob.: 8.00 – 14.00
REKLAMA

AUTO NAPRAWA Kuriata
DIAGNOSTYKA KOMPUTEROWA
OBSŁUGA KLIMATYZACJI
Brzeg Dolny
ul. Czartoryskiego 1
(na przeciwko Ośrodka Zdrowia)
tel. 319 98 44 lub 603 428 002
REKLAMA

SZYBY
SAMOCHODOWE
wymiana i przyciemnianie
Wołów, ul. Kościuszki 27
(Zespół Szkół Rolniczych)
71 389 51 58,
510 190 930
REKLAMA

18 - 24 sierpnia 2023

tv dodatek

TELEWIZYJNY DO TWOJEJ GAZETY

Treść programu i foto dzięki uprzejmości: Prasowej Agencji Telewizyjnej, Polsatu, TVP1, TVP2, TVN, TV4, TVN7, TV Puls, TV Trwam, TVP Kultura
INFORMUJEMY, ŻE REDAKCJA NIE PONOSI ODPOWIEDZIALNOŚCI ZA ZMIANY W PROGRAMACH TV
Wydawca: Dodatek sp. z o.o., ul. Wiatrakowa 11/3, 85-115 Bydgoszcz, tel. 516-018-821, e-mail: iwona@magraf.pl. Redaktor naczelny: Sławomir Grzmiel
ISSN 1643-2460. Skład komputerowy: Magraf, sp.j.

Piątek

23:15 TVP 2

Gold
Film akcji, USA, 2016.

Bohaterem filmu jest Kenny Wells, który pomaga ojcu prowadzić firmę. Po nagłej śmierci seniora rodu, wszystko się jednak wali, interesy nie idą najlepiej. Kenny mieszka ze swoją dziewczyną Kay, pragnie lepszego życia dla niej i dla siebie. Marzy o fortunie, a ponieważ kocha przygody i ryzyko postanawia zrealizować swój śmiały plan. Wyjeżdża do Indonezji, gdzie spotyka podróżnika i geologa Michaela Acostę. I choć obaj mają kłopoty finansowe, Kenny nakłania swego kompana, by wspólnie zainwestowali w poszukiwanie złota w niedostępnych rejonach tutejszej dżungli.

Sobota

23:50 TVP 2

Czarne złoto
Film przygodowy, Katar, Francja, 2011.

To opowieść o dwóch arabskich władcach, emirze Nesibie i sułtanie Amarze, walczących o tereny zasobne w ropę naftową, położone pomiędzy ich królestwami. Nesib i Amar zawarli pakt o ustanowieniu neutralnego kawałka ziemi dzielącego ich kraje. Obaj zobowiązują się do zachowania pokoju i zrzeczenia się jakichkolwiek roszczeń wobec wolnego terenu, który nazwano „żółtym pasem". Aby przypieczętować umowę, Nesib adoptuje dwóch synów Amara, Audę i Saleha i wychowuje wraz ze swoimi dziećmi, Tarikiem i Leylą, co ma gwarantować przestrzeganie paktu o nieagresji.

Niedziela

2:10 TVP KULTURA

Za kilka dolarów więcej
Western, Włochy, Niemcy, Hiszp., 1966.

Historia dwóch sławnych rewolwerowców: Douglasa Mortimera (Lee Van Cleef) i tajemniczego Człowieka Bez Imienia (Clint Eastwood), którzy polują na bandytę imieniem Indio. Za jego głowę wyznaczono wysoką nagrodę. Obaj „myśliwi" reprezentują odmienne „szkoły" i „pracują" krańcowo różnymi metodami. Człowiek Bez Imienia lubi improwizację. Nieomylne oko, błyskawiczny refleks, niemal cyrkowa zręczność dają mu pewność zwycięstwa. Jest przy tym cyniczny i bezwzględny, nie kryje, że jest „łowcą głów" dla pieniędzy. Mortimer, okupił swoją mądrość życiową i rozsądek ciężkimi doświadczeniami.

Poniedziałek

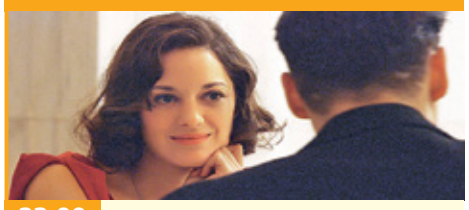

23:00 TVN

Wrogowie publiczni
Film sensacyjny, USA, Japonia, 2009.

Powrót do kina gangsterskiego. Akcja dzieje się w latach trzydziestych dwudziestego wieku w USA. Przez cały kraj przetacza się fala spektakularnych napadów na banki dokonywanych przez Johna Dillingera. Stał się on jednym z najbardziej poszukiwanych ludzi Ameryki Północnej. Usiłują go wytropić i aresztować agenci małej agencji rządowej, FBI. Dzięki temu śledztwu FBI przekształci się w najważniejszą agencję USA. W jednej z głównych ról, obok Johnny'ego Deppa i Christiana Bale'a wystąpiła francuska aktorka Marion Cotillard.

Wtorek

23:25 TVP KULTURA

Tess
Melodramat, Wlk. Bryt., Francja, 1979.

Jest to wzruszająca, ale i gorzka opowieść o tragicznym losie młodej wiejskiej dziewczyny, która staje się ofiarą bezwzględnych norm społecznych, ale również ślepego losu, przypadku, który naznacza jej życie swoistym fatum. Piękne zdjęcia, scenografia, kostiumy (nagrodzone Oscarami), wspaniała rola Nastassii Kinski są niezaprzeczalnymi atutami tej pasjonującej opowieści o miłości i nietolerancji, toczącej się w zmiennym rytmie pór roku, stanowiącymi swego rodzaju dopełnienie i jednocześnie odzwierciedlenie losu bohaterki..

Środa

2:55 TVP KULTURA

Handlarz cudów
Dramat, Polska, Szwecja, 2009.

Stefan, trzydziestokilkuletni zaleczony alkoholik, objeżdża szpitale i domy opieki społecznej, w których wygłasza prelekcje na temat swego nawrócenia i jego roli w skutecznej walce z nałogiem. Zbiera przy okazji pieniądze na pielgrzymkę do słynącego cudami sanktuarium w Lourdes. Tam bowiem spodziewa się otrzymać specjalną łaskę, dzięki której ostatecznie pokona swą chorobę. W trakcie pielgrzymki los stawia mu na drodze dwoje dagestańskich półsierot, pragnących odnaleźć ojca przebywającego we Francji.

Czwartek

1:10 TVN 7

Seksmisja
Komedia, Polska, 1983.

Akcja filmu rozpoczyna się w 1991 roku. Telewizja transmituje epokowy eksperyment. Maks i Albert dobrowolnie poddają się hibernacji. Budzą się dopiero w roku 2044. Od opiekującej się nimi doktor Lamii dowiadują się, że w czasie ich snu wybuchła na Ziemi wojna nuklearna. Jednym z jej skutków było całkowite zniszczenie genów męskich, w związku z czym są obecnie jedynymi mężczyznami na planecie. Co innego z kobietami. Te dzięki partenogenezie od dawna rodzą same dziewczynki. Maks i Albert uświadamiają sobie również, że żyją w sterylnym, ulokowanym pod ziemią państwie.

PIĄTEK • 18 sierpnia

TVP 1

05:15 Dziedzictwo - serial
06:05 Klan - telenowela
06:30 Leśniczówka - serial obyczajowy
07:00 Transmisja Mszy Świętej z Sanktuarium Matki Bożej na Jasnej Górze
07:30 Agape Blisko Ciebie - magazyn
08:00 Wiadomości
08:10 Kwadrans polityczny
08:25 Informacje kulturalne
08:30 Pogoda poranna
08:40 Ranczo - serial obycz.
09:40 Komisarz Alex - serial krym.
10:40 Ojciec Mateusz - serial
11:25 Korona królów. Jagiellonowie - telenowela historyczna
12:00 Wiadomości
12:10 Agrobiznes
12:30 Agropogoda - magazyn
12:35 Magazyn Rolniczy

12:50 Natura w Jedynce - Wzdłuż 15. południka. - dok., Niemcy, 2018
14:00 Krawcowa z Madrytu
15:00 Wiadomości; Pogoda
15:20 ALARM! - magazyn
15:35 Gra słów. Krzyżówka
16:05 Dziedzictwo - serial
17:00 Teleexpress; Pogoda
17:20 Jaka to melodia?
18:00 Ranczo - serial obycz.
19:00 Jeden z dziesięciu
19:30 Wiadomości
20:05 Pogoda; Sport
20:15 ALARM! - magazyn
20:35 07 zgłoś się - serial krym.
23:35 Archiwista - serial
00:30 Adrenalina 2 - Pod napięciem - akcja, USA, 2008
02:15 Jak dogryźć mafii - fab., USA, 2017
04:00 Przystań - serial fab.

TVP 2

05:25 M jak miłość - serial
06:20 Anna Dymna - spotkajmy się - Aleksandra Kotyza i dr Tomasz Stącel
06:55 Rodzinka.pl - serial kom.
07:30 Pytanie na śniadanie
10:35 Panorama
10:45 Pytanie na śniadanie
11:15 Tacy byliśmy - 2 plus 1 - reportaż
11:50 Dla niesłyszących - Barwy szczęścia
12:30 Koło fortuny - teleturniej
13:15 Akacjowa 38 - serial
14:05 Va Banque - teleturniej
14:35 Na sygnale - serial fabularyzowany
15:05 M jak miłość - serial
16:00 Koło fortuny - teleturniej
16:35 Familiada - teleturniej
17:15 Zakazany owoc - serial obyczajowy, Turcja, 2020
18:00 Panorama
18:20 Va Banque - teleturniej

18:45 Akacjowa 38 - serial
19:30 Na sygnale - serial fabular.
20:10 Postaw na milion
21:10 Cztery strony folku - Festiwal Muzyczny w Żywcu - widowisko
23:15 Gold - akcja, USA, 2016. ●
01:25 Centralne biuro uwodzenia - kom. sens., USA, 2008. Akcja filmu rozpoczyna się od napadu na Luwr, skąd trzej złodzieje zamierzają ukraść cenną rzeźbę. Nieudany skok kończy się aresztowaniem szefa przestępców...
03:15 Zabić, jak to łatwo powiedzieć - akcja, USA, 2012. Johnny Amato planuje skok na nielegalny biznes pokerowy, z którego czerpie zyski mafia.

TVN

05:50 Uwaga! - program interwencyjny
06:05 Ukryta prawda - program obyczajowy
07:00 Doradca smaku - program kulinarny
07:10 SOS Ekipy w akcji - program policyjny
08:00 Kuchenne rewolucje - pr. kulinarno-rozrywkowy
08:55 Ten moment - program obyczajowy
09:30 Sekrety życia - serial paradokumentalny
10:30 Kuchenne rewolucje - pr. kulinarno-rozrywkowy
11:30 Ukryta prawda - program obyczajowy
13:40 Szpital - program obycz.
15:50 Kuchenne rewolucje - pr. kulinarno-rozrywkowy
16:55 Ukryta prawda - program obyczajowy
19:00 Fakty
19:30 Sport; Pogoda
19:50 Uwaga! - program interw.

20:00 Uprowadzona - sens., USA, Wlk. Bryt., Francja, 2008. Bryan (Liam Nelson), były agent służb specjalnych, ma zaledwie kilka godzin, aby wyrwać Kim (Maggie Grace) z rąk bezwzględnego gangu handlującego kobietami.
22:00 Krytyczna decyzja - sens., USA, 1996
00:40 Kuba Wojewódzki - talk-show
01:55 Grzesznica - serial, USA
02:55 Uwaga! - program interw.
03:15 Zamieszkać na plaży - program edukacyjny
03:45 Recepta na stary dom - program edukacyjny
04:15 Jak to jest zrobione - serial popularnonaukowy
05:15 Kto was tak urządził

POLSAT

06:00 Nowy dzień z Polsat News
08:40 Malanowski i Partnerzy - serial kryminalny
09:40 Sekrety rodziny - program obyczajowy
10:40 Dlaczego ja? - serial paradokumentalny
11:40 Gliniarze - serial paradokumentalny
12:50 Wydarzenia - program informacyjny
13:20 Interwencja - magazyn reporterów
13:40 Trudne sprawy - program obyczajowy
14:40 Dlaczego ja? - serial paradokumentalny
15:50 Wydarzenia - program informacyjny
16:10 Pogoda
16:15 Interwencja - magazyn reporterów
16:40 Gliniarze - serial paradokumentalny
17:40 Sekrety rodziny - program obyczajowy

18:50 Wydarzenia
19:25 Gość Wydarzeń - rozmowa dnia
19:45 Sport; Pogoda
20:00 Jak poślubić milionera - kom. rom., Polska, 2019. Alicja (Małgorzata Socha) to dziewczyna, która zamiast czekać, aż ślepy los ześle jej upragnioną miłość, zapisuje się na kurs gwarantujący znalezienie drugiej połówki.
22:15 Ghost Rider - fantasy, akcja, USA, Australia, 2007
00:50 Misjonarz - akcja, USA, 2007. Współczesny kowboj wkracza w małomiasteczkową społeczność, kładąc kres obecnej w niej tyranii.
02:40 Nasz Nowy Dom - serial obyczajowy
04:40 Disco Gramy - program muz.

TVP Kultura

07:00 Muzyczne poranki
07:10 Zaginione Skarby - „Ścięcie Świętej Katarzyny Aleksandryjskiej" - film animowany
07:20 Przestrzeń pamięci - Muzeum Mazowieckie w Płocku - magazyn
07:55 Szlakiem Kolberga - Izabela Trojanowska - reportaż
08:30 Powrót Arabeli - Walizeczka w rękach łotra; Walka o Pultanellę - serial, Czechy, 1993
09:50 Świat cyrku - obycz., USA, 1964
12:15 Trzecia granica - serial
13:25 Informacje kulturalne
14:00 Ina Benita - dwa życia - dok.
15:30 Dwa księżyce - obycz.
18:00 Jazz.pl - koncert
19:30 Krzyżówka - film krótkometrażowy

20:00 Komediowe lato - Adela jeszcze nie jadła kolacji - kom. kryminalna, Czechosłowacja, 1977
21:50 Informacje kulturalne
22:15 Serialowa nostalgia - Pitbull
23:15 Kobieta idzie na wojnę - fab., Francja, Ukraina, Islandia, 2018
01:10 Kino krótkich filmów - Dziadowski blues non camera, czyli nogami do przodu • Ostry Film Zaangażowany • Całe życie z moim kotem - filmy animowane
01:45 Kino nocne - Zama - dram., Brazylia, Argent., Meksyk, Hiszp., 2017
03:50 Informacje kulturalne
04:20 Rodzina 2 - film dok.

TV Puls

06:00 Kobra - oddział specjalny - serial kryminalny
08:00 Lombard. Życie pod zastaw - paradokument fabularny
09:00 Kurierzy - serial paradokumentalny
10:00 Zbuntowany anioł - serial obycz. Piękna Milagros jest sierotą wychowaną w klasztorze. Mili dostaje posadę służącej w domu bardzo bogatej rodziny
12:00 Zaklinaczka duchów - serial fabularny
14:00 Lombard. Życie pod zastaw - paradokument fabularny
16:00 Kurierzy - serial przedstawia losy klientów i pracowników firmy kurierskiej „Twoja Paczka".
18:00 Lombard. Życie pod zastaw - paradokument fabularny

20:00 Triumf sprawiedliwości - akcja, USA, 2016. Decker (Steven Seagal) to były agent federalny. Obecnie mężczyzna pracuje jako ochroniarz w supermarkecie. Ale to się niebawem zmieni...
21:50 Rocky 5 - akcja, USA, 2019
23:55 Kobiety mafii 2 - akcja, Polska, 2019. Pełna akcji opowieść oparta na prawdziwych wydarzeniach!
02:45 Menu na miarę - program kulinarny
03:25 Z archiwum policji - program kryminalny
03:50 Menu na miarę - program kulinarny
04:35 Z archiwum policji
04:55 Na jedwabnym szlaku
05:30 Dyżur - serial medyczny

TVN 7

05:00 Szkoła - prog. obyczajowy
06:55 Szpital - program obycz.
07:55 Ukryta prawda - program obyczajowy
11:00 Sprzątaczki - program obyczajowy
11:45 SOS Ekipy w akcji - Na policję dzwoni emeryt, twierdząc, że przed chwilą próbowano oszukać go metodą na wnuczka.
12:45 Szpital - program obycz.
13:45 Sąd rodzinny - program sądowy
14:45 Sędzia Anna Maria Wesołowska - serial sądowy
15:50 Ukryta prawda - program obyczajowy
16:55 SOS Ekipy w akcji - Zaniepokojona kobieta wzywa policję do mieszkania sąsiadów, gdzie jej zdaniem doszło do pobicia.
17:55 Szpital - program obycz.
18:55 Ukryta prawda - program obyczajowy

20:00 Dom nad jeziorem - obycz., USA, Australia, 2006. Doktor Kate Forster (Sandra Bullock) porzuca dotychczasowy szpital, by podjąć pracę w tętniącej życiem klinice w Chicago...
22:10 Polowanie na druhny - kom., USA, 2005. W czasie wizyty w eleganckiej, położnej nad wodą posiadłości, John i Jeremy stają się bohaterami niezliczonej ilości wpadek.
00:30 Wielki mur - przyg., USA, Chiny, Australia, Kanada, 2016. Elitarna jednostka próbuje uczynić z Wielkiego Muru Chińskiego ostatni bastion dla ludzkości.
02:40 Zbrodnie godne Hollywood

TV 4

06:00 Strażnik Teksasu - film akcji **08:00** Nasz Nowy Dom - serial obyczajowy **09:00** Pierwsza miłość - serial obycz. **09:50** Łowcy Skarbów. Kto da więcej **10:50** Hardkorowy lombard **11:50** Policjantki i Policjanci - serial paradok. **12:55** Detektywi w Akcji - serial krym. **13:55** STOP Drogówka - serial policyjny **15:55** Policjantki i Policjanci - serial paradok. **17:00** Łowcy Skarbów. Kto da więcej **19:00** Policjantki i Policjanci - serial paradok. **20:00** Gwiazdy Kabaretu **22:05** Sprawiedliwi - Wydział Kryminalny **00:05** Predator, cz. 2 - Starcie w miejskiej dżungli **02:25** Fabryka jedzenia - program pokazujący kolejne etapy produkcji żywności **03:25** Top 10 - Lista Przebojów **05:30** Telezakupy TV Okazje

TV Trwam

09:35 Święty na każdy dzień **09:45** Jestem Mamą **10:00** Inf. dnia **10:15** Śp. Ks. Peszkowski **10:50** Centrum Ewangelizacji **11:25** Myśląc Historia **11:35** Prawda znalazła swój dom **12:00** Anioł Pański **12:03** Inf. dnia **12:20** Katownie Praskie **13:10** Wenezuela - San Felix **13:30** Msza święta **14:30** Drzwi do lasu **14:55** Słowo życia **15:00** Modlitwa w Godzinie Miłosierdzia Koronką do Bożego Miłosierdzia **15:20** Mocni w Wierze **15:50** Ma się rozumieć **16:00** Inf. dnia **16:10** Orędowniczka w codzienności **16:40** Zamek w Korzkwi - Szlakiem Pióra **17:00** Sekrety mnichów **17:30** Geopolityka **17:55** Kartka z kalendarza - Powstanie Warszawskie **18:00** Anioł Pański **18:05** Inf. dnia **18:15** Westerplatte Młodych **19:00** Warto zauważyć...**19:30** Brat Franciszek **20:00** Inf. dnia **20:20** Różaniec

epraasa.pl 257eefdedc

KURIER GMIN
TYGODNIK POWIATU WOŁOWSKIEGO
www.kuriergmin.pl

SOBOTA • 19 sierpnia

TVP 1

05:25 Dziewczyna i chłopak - Oliwa do ognia - serial
06:20 Balans bieli - magazyn
07:00 Transmisja Mszy Świętej
07:40 Rok w ogrodzie
08:15 wojsko-polskie - rep.
08:40 Pełnosprawni - magazyn dla niepełnosprawnych
09:05 Sprawa dla reportera
10:00 Prawosławne święto Przemienienia Pańskiego na Świętej Górze Grabarce
11:40 Film dokumentalny
12:05 Gwiazdy w południe - Sabrina - kom. romant., USA, 1996
14:10 Z pamięci - Józef Mehoffer - felieton
14:25 Okrasa łamie przepisy - magazyn kulinarny
14:55 Opole na bis - Ale To Już Było. Jest. I Będzie! - koncert

15:25 Lalka - serial
17:00 Teleexpress; Pogoda
17:35 Ojciec Mateusz - serial
18:30 Kulisy serialu Ojciec Mateusz - felieton
18:45 Jaka to melodia? - teleturniej muzyczny
19:30 Wiadomości
20:05 Pogoda; Sport
20:15 ALARM! - magazyn
20:25 Lekkoatletyka - Mistrzostwa Świata Budapeszt
22:15 Hit na sobotę - Parker - fab., USA, 2013
00:20 Replikanci - akcja, Wlk. Bryt., Chiny, USA, 2018
02:15 Adrenalina 2 - Pod napięciem - akcja, USA, 2008
03:55 Z pamięci - Józef Mehoffer - felieton

TVP 2

05:25 Dla niesłyszących - Barwy szczęścia
07:00 Dla niesłyszących - M jak miłość - serial
07:55 Pytanie na śniadanie - w tym: Pogoda Flesz
12:10 Studio Raban - Lato - magazyn
12:50 60. KFPP w Opolu - Cała sala śpiewa z nami, czyli hity opolskiej publiczności
14:00 Familiada - teleturniej
14:35 Koło fortuny - teleturniej
15:15 Szansa na sukces. Opole 2023 - widowisko muzyczne
16:20 Na dobre i na złe
17:15 Natura bez granic - cykl dokumentalny
17:45 Dla niesłyszących - Słowo na niedzielę - Dlaczego Bóg nie mógł mnie znaleźć?
18:00 Panorama
18:20 Va Banque - teleturniej

18:45 U Pana Boga w ogródku
19:35 Informacje kulturalne
20:00 Polskie Biesiady - Rockandrollowa - koncert
21:50 Polskie Biesiady - Żeglarska - koncert
23:50 Czarne złoto - przyg., Katar, Francja, 2011 ●
02:10 Nigdy cię tu nie było - thriller., Wlk. Bryt., Francja, USA, 2017. Porwana córka polityka, Alberta Votto, zostaje sprzedana do domu publicznego. Z odsieczą ruszają wynajęci przez ojca najemnicy.
03:55 Gold - akcja, USA, 2016. Kenny nakłania swego kompana, by wspólnie zainwestowali w poszukiwanie złota.

TVN

05:50 Uwaga! - program interw.
06:05 Ukryta prawda - program obyczajowy
07:00 Ugotowani w parach - turniej kulinarny
08:00 Kuchenne rewolucje - pr. kulinarno-rozrywkowy
09:00 Dzień Dobry Wakacje - program dla młodzieży
11:30 Na Wspólnej Omnibus - serial, Polska
13:05 Zakup w ciemno - program
14:05 MasterChef Junior - turniej kulinarny
15:45 Zgłoś ogród - program lifestylowy
16:50 Weekendowa metamorfoza - program rozrywkowy
17:55 Kuchenne rewolucje - pr. kulinarno-rozrywkowy
19:00 Fakty
19:25 Sport
19:35 Pogoda
19:45 Uwaga! - program interw.

20:00 Mamuśki mają wychodne - kom., USA, 2017. Cztery przyjaciółki zostawiają dzieci pod opieką partnerów i wyruszają na z pozoru niewinne spotkanie.
21:50 Miłość bez końca - obycz., USA, 2014. Opowieść o burzliwym romansie nastolatków Jade i Davida Axelroda. Zamożni rodzice Jade nie akceptują związku córki ze skromnym Davidem.
23:55 Ted - kom., USA, 2012
02:15 Największe polskie katastrofy - program dokumentalny
03:20 Szpital - program obycz.
04:20 Uwaga! - program interw.
04:40 Zamieszkać na plaży - program edukacyjny

POLSAT

06:00 Nowy dzień z Polsat News
08:50 Król i ja - film anim.
10:40 Bogate dzieciaki bez kasy
11:40 Bogaty Dom-Biedny Dom
12:40 Polacy za granicą - spotkania z ciekawymi ludźmi
14:40 Rolnicy. Podlasie
15:45 Więzienie - program paradokumentalny
17:45 Chłopaki do wzięcia - Pochodzą z małych wsi i miasteczek. Pracują dorywczo, mają niewielkie perspektywy i nie są zbyt zamożni, mimo to z niezachwianą wiarą poszukują partnerek na całe życie.
18:50 Wydarzenia - program informacyjny
19:15 Prezydenci i Premierzy - rozmowy Jarosława Gugały
19:45 Sport; Pogoda

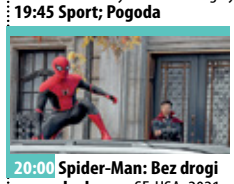

20:00 Spider-Man: Bez drogi do domu - SF, USA, 2021. Po raz pierwszy w historii tożsamość Spider-Mana, naszego superbohatera z sąsiedztwa, zostaje ujawniona. Nie może już spełniać swoich obowiązków i jednocześnie prowadzić normalnego życia.
23:15 Inferno - akcja, USA, Węgry, 2016. Badacz symboli Robert Langdon (Tom Hanks) budzi się z amnezją we włoskim szpitalu i odkrywa, że ktoś na niego poluje.
02:00 Predatorzy - akcja, USA, 2010
04:20 Kabaretowa Ekstraklasa
04:45 Disco Gramy
05:25 Telezakupy TV Okazje

TVP Kultura

07:00 Gwiazdozbiór - Karin Stanek
07:35 Informacje kulturalne
08:00 Res Poloniae - O Polsce z oddali - Ilze Kunga-Melgaile - rozmowa
08:30 Tamte lata, tamte dni - Cezary Harasimowicz - magazyn
09:10 Barbara Hannigan. Crazy Girl Crazy - Szwecja, 2020
10:45 Wydarzenie aktualne
11:15 Alternatywy 4 - serial
12:25 19:91- film dok.
13:05 Nieśmiertelny Vermeer - dok., Francja, 2016
14:15 Komediowe lato - Adela jeszcze nie jadła kolacji - kom. kryminalna, Czechosłowacja, 1977
16:10 Mieszczanie żywieccy - Dorota i Jędrzej - film dokumentalny
16:50 Retro kino - Hrabia Monte Christo - cz. 3/4 - serial przyg., Francja, 1998

18:45 Zmiennicy - serial kom.
20:00 Za kilka dolarów więcej - western, Włochy, Niemcy, Hiszp., 1966 ●
22:15 Informacje kulturalne
22:40 Teatr, Opera, Balet - koncert
23:55 Seans kultowy - Kika - kom., Francja, Hiszp., 1993. kosmetyczka Kika zakochuje się w nieżyjącym fotografie Ramonie, który na jej widok nagle ożywa.
02:00 Kino nocne - Kobieta idzie na wojnę - fab., Franc., Ukr., Islandia, 2018. Bohaterka wypowiada wojnę koncernowi zagrażającemu islandzkiej przyrodzie.
03:55 Reżyserzy - Mervyn LeRoy - dok., Wlk. Bryt., 2018
04:50 Informacje kulturalne

TV Puls

06:00 Taki jest świat - przegląd wydarzeń z całego globu. Wiadomości polityczne i gospodarcze, informacje z życia gwiazd i naukowe ciekawostki.
07:00 Kobra - oddział specjalny - serial kryminalny
10:00 Lombard. Życie pod zastaw - paradokument fabularny
20:00 Krwawy sport - akcja, USA, 1988. Porucznik Frank Dux (Jean-Claude Van Damme) dowiaduje się o tajemniczym i całkowicie nielegalnym turnieju sztuk walki w Hongkongu, znanym jako „kumeti". Bez zezwolenia przełożonych, żołnierz wymyka się z koszar i wyrusza do dalekiej Azji. Podczas zawodów Frank wygrywa starcie za starciem...

22:05 Ocean ognia - akcja, USA, 2018. Kapitan Joe Glassa (Gerard Butler) dowodzi amerykańskim okrętem z napędem atomowym - USS Toledo. Okręt wkrótce dociera do miejsca, w którym zatonęła rosyjska łódź podwodna.
00:20 Eliminatorzy - akcja, USA, 2016. Thomas McKenzie (Scott Adkins) to były agent federalny. Aktualnie jest objęty programem ochrony świadków i wiedzie spokojne życie, wychowując kilkuletnią córkę. W wyniku pomyłki mężczyzna zostaje zaatakowany w swoim domu w Londynie.
02:35 Taki jest świat - przegląd wydarzeń z całego globu.

TVN 7

05:00 Szkoła - program obyczajowy
06:00 Wiza na miłość - serial paradokumentalny
07:00 Wyluzuj, Scooby Doo! - serial animowany, USA
07:30 Babe: Świnka z klasą - film rodzinny, Australia, USA, 1995. Mała świnka Babe wygrywa konkurs dla psów pasterskich. Nim jednak zostaje sławnym pogromcą owiec, przeżywa wiele dramatycznych przygód.
09:30 Ukryta prawda - program obyczajowy
15:40 Idealny facet - kom., USA, 2005. Jean Hamilton (Heather Locklear) i jej dwie córki, Holly (Hilary Duff) i Zoe (Aria Wallace), nigdzie nie zagrzewają miejsca. Powodem tego są miłosne rozczarowania Jean.

17:45 Jestem na tak - kom., USA, Australia, 2008
20:00 Fantastyczne zwierzęta i jak je znaleźć - przyg., USA, Wlk. Bryt., 2016. Jest rok 1926. Tajemnicza moc sieje zniszczenie na ulicach Nowego Jorku, grożąc ujawnieniem społeczności czarodziejów.
22:55 Piekielna głębia - sens., USA, 1999. Zmutowane rekiny mako zaczęły czynić spustoszenie wśród ludzi.
01:00 Testosteron - kom., Polska, 2007. Ślub Kornela, młodego pracownika naukowego z piosenkarką Alicją będzie pełen niespodzianek.
03:30 Zbrodnie godne Hollywood

TV 4

06:00 Galileo - ciekawostki popularnonaukowe **10:05** Ewa gotuje - program kulinarny **10:40** Stawka większa niż życie: Edyta, Oblężenie - serial wojenny, Polska, 1967 **13:05** Ninja Warrior Polska **14:55** STOP Drogówka - serial policyjny **17:00** Policjantki i Policjanci - serial paradokumentalny **22:00** Selekcja: Odwrócony - serial policyjny **23:50** Prawdziwe kłamstwa - kom., akcja, USA, 1994. Gdy pewnego dnia w aferę szpiegowską zostaje wplątana rodzina agenta Harry'ego Taskera (Arnold Schwarzenegger), zaczynają się jego problemy. **02:55** Śmierć na 1000 sposobów **03:25** Top 10 - Lista Przebojów - program muzyczny **05:30** Telezakupy TV Okazje

TV Trwam

09:55 Słowo życia **10:00** Inf. dnia **10:15** Retrospekcja **10:20** Marianie w Kazachstanie **10:40** Polski Punkt Widz. **11:00** Kropelka radości **12:00** Anioł Pański **12:03** Inf. dnia **12:20** Warto zauważyć...**12:50** Siódmy Sakrament **13:20** Ocalić od zapomn. **13:30** Msza święta **14:30** Przegląd Katolickiego Tygodnika „Niedziela" **14:35** Spektakl teatralny: Pupil pupila. Komedia w jednym akcie **15:10** Sanktuarium Cudu Eucharystycznego w Sokółce **15:30** Wierzę w Boga **15:45** Święty na każdy dzień **16:00** Inf. dnia **16:10** Powrót do Dylągowej **17:00** Rotmistrz Pilecki **17:30** Nowa Ewangelizacja **17:55** Kartka z kalendarza - Powstanie Warszawskie **18:00** Anioł Pański **18:05** Inf. dnia **18:15** Rozmowy niedok. **19:30** Manna z Nieba **19:45** Modlitwa z udziałem dzieci **20:00** Inf. dnia **20:20** Różaniec

NIEDZIELA • 20 sierpnia

TVP 1

05:05 Sprawa dla reportera
06:00 Słownik polsko@polski - talk-show prof. Jana Miodka
06:25 wojsko-polskie - reportaż
06:55 Słowo na niedzielę - Dlaczego Bóg nie mógł mnie znaleźć?
07:00 Transmisja Mszy Świętej
08:00 Tydzień
08:30 Zakochaj się w Polsce
09:05 Rocca zmienia świat - obycz., Niemcy, 2019
10:55 Janosik - serial przyg.
11:55 Między ziemią a niebem
12:00 Anioł Pański, Watykan
12:15 Między ziemią a niebem
12:50 Do zobaczenia w Lizbonie - reportaż
13:10 Natura w Jedynce - Leśne rzeki - dok.
13:55 Z pamięci - Józef Mehoffer - felieton
14:05 Daleko od szosy - serial

15:25 Alternatywy 4 - serial komediowy
17:00 Teleexpress; Pogoda
17:25 Lekkoatletyka - Mistrzostwa Świata Budapeszt
19:30 Wiadomości
20:05 Pogoda; Sport
20:20 W 80 dni dookoła świata - serial przyg.
22:25 Zakochana Jedynka - Sztuka kłamania - kom., Belgia, Francja, 2018
00:05 Parker - fab., USA, 2013. Parker (Jason Statham) jest zawodowym złodziejem. Po udanym skoku wspólnicy zostawiają go na pewną śmierć.
02:10 Replikanci - akcja, Wlk. Bryt., Chiny, USA, 2018
04:55 Z pamięci - Józef Mehoffer - felieton

TVP 2

05:55 Dla niesłyszących - Barwy szczęścia - serial
06:55 Dla niesłyszących - M jak miłość - serial
07:55 Pytanie na śniadanie - w tym: Pogoda Flesz
11:50 Polskie Biesiady - Rockandrollowa - koncert
14:00 Familiada - teleturniej
14:35 Koło fortuny - teleturniej
15:15 Szansa na sukces. Opole 2023 - widowisko muzyczne
16:15 Tak to leciało! - teleturniej muzyczny
17:15 Na sygnale - serial fabularyzowany
18:00 Panorama -program inf.
18:20 Va Banque - teleturniej
18:50 Na sygnale - serial fabularyzowany
20:00 Co mi zrobisz jak mnie złapiesz - kom., Polska, 1978

21:55 Kino bez granic - Troje na gigancie - fab., USA, 2014. Cierpiący na Zespół Tourette'a Vincent po śmierci matki zostaje oddany do zakładu psychiatrycznego. Jego ojciec nie chce zajmować się synem.
23:50 U Pana Boga za miedzą - kom., Polska, 2009. Kolejna część perypetii mieszkańców podlaskiego miasteczka Królowy Most.
01:55 Warsaw Dark - sens., Polska, USA, 2008. Dramat zainspirowany śmiercią polityka Jacka Dębskiego, zastrzelonego w kwietniu 2001 roku w Warszawie.
03:35 Nigdy cię tu nie było - fab., Wlk. Bryt., Francja, USA, 2017

TVN

05:50 Uwaga! - program interw.
06:05 Tom i Jerry Show - animacja animowany
07:00 Zgłoś ogród - program lifestylowy
08:00 Kuchenne rewolucje - pr. kulinarno-rozrywkowy
09:00 Dzień Dobry Wakacje - program dla młodzieży
11:30 Co za tydzień - magazyn rozrywkowy
12:15 Weekendowa metamorfoza - program rozrywkowy
13:20 Ugotowani w parach - turniej kulinarny
14:25 Akademia policyjna VII: Misja w Moskwie - kom., USA, 1994
16:15 Dary anioła: Miasto kości - przyg., USA, Niemcy, Kanada, 2013
19:00 Fakty
19:25 Sport
19:35 Pogoda
19:45 Uwaga! - program interw.

20:00 Saga Zmierzch: Przed świtem Część I - horror, USA, 2011
22:40 Uprowadzona - sens., USA, Wlk. Bryt., Francja, 2008. Bryan (Liam Nelson), ratuje swoją córkę Kim (Maggie Grace) z rąk gangu.
00:35 Kuchenne rewolucje - pr. kulinarno-rozrywkowy
01:45 Wewnętrzny wróg - serial kryminalny
02:45 Szpital - program obycz.
03:45 Uwaga! - program interw.
04:05 Zamieszkać na plaży - program edukacyjny
04:35 Recepta na stary dom - program edukacyjny
05:00 Jak to jest zrobione - serial popularnonaukowy,
05:25 Kto was tak urządził - program poradnikowy

POLSAT

06:00 Nowy dzień z Polsat News
09:05 Ania z Zielonego Wzgórza - familijny, Kanada, 2016
10:55 Noc w muzeum
13:10 Spider-Man: Bez drogi do domu - SF, USA, 2021. Tożsamość Spider-Mana, naszego superbohatera z sąsiedztwa, zostaje ujawniona...
16:30 Jak poślubić milionera - kom. rom., Polska, 2019. Alicja (Małgorzata Socha) zamiast czekać, aż los ześle jej upragnioną miłość, zapisuje się na kurs gwarantujący znalezienie drugiej połówki.
18:50 Wydarzenia
19:25 Gość Wydarzeń - rozmowa dnia
19:45 Sport; Pogoda
20:00 Earth Festival. Gwiazdy dla Czystej Polski. Jak nie my to kto.

22:20 Resident Evil: Zagłada - horror SF, USA, 2007. Eksperymentalny wirus zaczyna się rozprzestrzeniać, przemieniając ludzi w hordę żądnych krwi i świeżych ciał żywych trupów.
00:25 Żona na niby - kom., USA, 2011. Danny (Adam Sandler) spotyka dziewczynę swoich marzeń. By zakamuflować powiedziane jej kłamstwo, mężczyzna zmusza swoją asystentkę Katherine (Jennifer Aniston) do udawania jego wkrótce-byłej-żony.
03:05 Zjedz Kambodżę - program podróżniczo-kulinarny
03:40 Nasz Nowy Dom - serial obyczajowy

TVP Kultura

06:50 Przeboje naszych pokoleń - koncert
08:00 Nabożeństwo ewangelickie w Kielcach
09:05 Actus Humanus Nativitas - Farinelli - koncert
10:10 Księga Przestrzeni - Metr na głowę studenta
10:55 Angielskie śniadanie - Wszystkie stworzenia duże i małe - serial kom., Wlk. Bryt., 2021
11:50 Od ucha do ucha - Przygody Gapiszona - film anim.
12:25 Trzeci punkt widzenia - program publicystyczny
13:05 Blues Brothers - kom., USA, 1980
15:30 Wędrowiec Polski - Kraków - reportaż
16:05 Alternatywy 4 - serial
17:15 Niedziela z... Januszem Olejniczakiem - utwory Fryderyka Chopina

20:00 Rocco i jego bracia - fab., Włochy, Francja, 1960
23:05 Informacje kulturalne
23:35 Trzeci punkt widzenia - program publicystyczny
00:15 Stepowanie po amerykańsku - dok., Wlk. Bryt., 2018
01:25 Kino krótkich filmów - Dziadowski blues non camera, czyli nogami do przodu; Ostry Film Zaangażowany; Całe życie z moim kotem; Pewnego razu w Izraelu - filmy anim.
02:10 Za kilka dolarów więcej - western, Włochy, Niemcy, Hiszp., 1966 ●
04:30 Legendy Rocka - Protest songi Protest Songs - dok., Wlk. Bryt., 2021

TV Puls

06:00 Kobra - oddział specjalny - serial kryminalny
07:20 Wielkie wakacje - kom., Francja, 1967. Bosquier (Louis de Funès) to wymagający dyrektor gimnazjum. Mężczyzna jest wściekły, kiedy okazuje się, że, jego najstarszy syn - Philippe (François Leccia) nie zdał egzaminu z angielskiego.
09:00 Johnny English: Reaktywacja - kom., Francja, Wlk. Bryt., 2011. Tajny agent Johhny English musi powstrzymać grupę zabójców, która chce wyeliminować jednego ze światowych przywódców.
11:05 Matylda - familijny, USA, 1996
13:05 Kamuflaż - kom, USA, 2019. Niespełniony aktor który postanawia zostać prywatnym detektywem.

15:10 Wojna z dziadkiem - kom., USA, 2019. Peter jest przeszczęśliwy, gdy dowiaduje się, że jego ukochany dziadek Ed (Robert De Niro) zamieszka razem z nim w domu...
17:20 Lepiej być nie może - kom., USA, 1997
20:00 Pomścić córkę - akcja, USA, 2022
22:00 Igrzyska śmierci: Kosogłos. Część 2 - akcja, USA, Niemcy, 2015
00:45 American Fighter - akcja, USA, 2019
02:45 Dyżur - serial medyczny
03:45 Taki jest świat - przegląd wydarzeń z całego globu.
04:25 Z archiwum policji - program kryminalny
05:00 Nash Bridges - serial

TVN 7

05:00 Szkoła - program obyczajowy
06:00 Wiza na miłość - serial paradokumentalny
07:00 Wyluzuj, Scooby Doo! - serial animowany, USA
07:35 Kochany urwis - kom., USA, 1990. Junior (Michael Oliver) ma zaledwie siedem lat i jest sierotą. Jego niespożyta energia i pomysłowość wystraszyła wielu adopcyjnych rodziców.
09:10 Ukryta prawda - program obyczajowy
15:05 Gremliny rozrabiają - film SF, USA, 1984. Billy Peltzer (Zach Galligan) dostaje w prezencie miłe egzotyczne zwierzątko, ale nieopatrznie łamie trzy zasady dotyczące opieki nad tajemniczą istotką.
17:20 Fantastyczne zwierzęta i jak je znaleźć - przyg., USA, Wlk. Bryt., 2016

20:00 Lucy - sens., Francja, 2014. Scarlett Johansson wciela się w rolę Lucy. Dziewczyna zostaje wbrew swojej woli wplątana w przemyt narkotyków, by następnie odkryć w sobie nadprzyrodzone zdolności i zemścić się na swoich prześladowcach.
22:00 Lejdis - kom., Polska, 2008. Komedia o perypetiach czterech kobiet, usiłujących poradzić sobie ze zwariowanym życiem.
00:45 Jesteśmy przyjaciółmi - obycz., Wlk. Bryt., Francja, USA, 2015
02:50 Dom nad jeziorem - obycz., USA, Australia, 2006

TV 4

06:00 Galileo - ciekawostki popularnonaukowe **07:00** Polowanie na Hitlera: Finał - dok., USA, 2020 **08:50** Galileo - ciekawostki popularnonaukowe **10:55** Od sklepowej do królowej **12:50** Wyznania zakupoholiczki **15:00** Król Artur - akcja, USA, Irlandia, 2004. Akcja filmu rozgrywa się w V wieku naszej ery, w czasach upadku zachodniej części Cesarstwa Rzymskiego. **17:35** Gwiazdy Kabaretu **18:00** Łowcy Skarbów. Kto da więcej **20:00** Dzień, w którym zatrzymała się Ziemia - SF, USA, 2008 **22:10** Szklana pułapka 5 - akcja, USA, 2013 **00:20** Ukryte miasta **01:25** Liczę, więc jestem **02:25** Disco Polo Life **03:25** Top 10 - Lista Przebojów **05:30** Telezakupy TV Okazje

TV Trwam

09:00 Prymas Stefan Wyszyński **09:10** Spotkanie z Magdaleną Buczek **09:15** Manna z Nieba **09:30** Msza święta **10:35** Przegląd Tygodnika „Niedziela" **10:40** Bądź wierny, idź i pamiętaj **12:00** Anioł Pański z Ojcem Świętym Franciszkiem **12:15** Papież Polak do Rodaków **13:00** Stanisław Ledóchowski i jego twórczość **14:20** Ikona Miłości **15:00** Wieś - to też Polska **16:00** Inf. dnia **16:10** Koncert życzeń **16:45** Sekrety mnichów **17:00** Zostań Żołnierzem RP **17:30** Sól Ziemi **17:55** Kartka z kalendarza - Powstanie Warszawskie **18:00** Anioł Pański **18:05** Inf. dnia **18:15** Rozmowy niedok. **19:25** Święty na każdy dzień **19:30** Moja katolicka rodzina **20:00** Inf. dnia **20:20** Różaniec **20:50** Krótka Historia Zbawienia **21:00** Apel Jasnogórski **21:20** Inf. dnia **21:40** Retrospekcja

eprasa.pl 257eefedc

PONIEDZIAŁEK • 21 sierpnia

TVP 1

05:15 Dziedzictwo - serial
06:05 Klan - telenowela
06:30 Leśniczówka - serial obycz.
07:00 Transmisja Mszy Świętej
07:30 Studio Raban - Lato - mag.
08:00 Wiadomości
08:10 Kwadrans polityczny
08:25 Informacje kulturalne
08:30 Pogoda poranna
08:40 Ranczo - serial obycz.
09:40 Komisarz Alex - serial krym.
10:40 Ojciec Mateusz - serial
11:25 Korona królów. Jagiellonowie - telenowela hist.
12:00 Wiadomości
12:10 Agrobiznes; Agropogoda
12:35 Program rolny
12:50 Natura w Jedynce - Wzdłuż 15. południka. Różnice i podobieństwa - dok., Niemcy, 2018
14:00 Krawcowa z Madrytu
15:00 Wiadomości; Pogoda
15:20 ALARM! - magazyn

15:35 Gra słów. Krzyżówka - teleturniej
16:05 Dziedzictwo - serial
17:00 Teleexpress; Pogoda
17:20 Jaka to melodia? - teleturniej muzyczny
18:00 Ranczo - serial obycz.
19:00 Jeden z dziesięciu - teleturniej
19:30 Wiadomości
20:05 Pogoda; Sport
20:15 ALARM! - magazyn
20:25 Lekkoatletyka - Mistrzostwa Świata Budapeszt
22:10 Film dokumentalny
23:10 Balans bieli - magazyn
23:55 Gambit - kom., USA, 1966
01:50 Sztuka kłamania - komedia, Belgia, Francja, 2018
03:30 Zawrócony - dram.

TVP 2

05:30 M jak miłość - serial
06:20 Klasztorne smaki według Remigiusza Rączki - Albertynki z Krakowa - magazyn kulinarny
06:55 Rodzinka.pl - serial komediowy
07:30 Pytanie na śniadanie - w tym: Panorama - flesz i Pogoda - flesz
10:40 Panorama
10:50 Pytanie na śniadanie
11:20 Msza z Kościoła Starokatolickiego Mariawitów w Płocku
12:30 Koło fortuny - teleturniej
13:15 Akacjowa 38 - serial
14:05 Va Banque - teleturniej
14:35 Na sygnale - serial fabularyzowany
15:05 M jak miłość - serial
16:00 Koło fortuny - teleturniej
16:35 Familiada - teleturniej

17:15 Zakazany owoc - serial obyczajowy, Turcja, 2020
18:00 Panorama
18:20 Va Banque - teleturniej
18:45 Akacjowa 38 - serial
19:35 Na sygnale - serial fabularyzowany
20:10 Postaw na milion
21:00 U Pana Boga za miedzą - kom., Polska, 2009. Kolejna część perypetii mieszkańców podlaskiego miasteczka Królowy Most.
23:10 Podwójna tożsamość - serial
00:15 Szczęśliwy Lazzaro - komediodramat, fantasy., Szwajc., Niemcy, Włochy, Francja, 2018
02:30 Bolivar - serial kostium.
03:30 O mnie się nie martw - serial komediowy TV

TVN

05:50 Uwaga! - program interwencyjny
06:05 Ukryta prawda - program obyczajowy
07:00 SOS Ekipy w akcji - program policyjny
08:00 Kuchenne rewolucje - program kulinarno-rozrywkowy
09:00 Dzień Dobry Wakacje - program dla młodzieży
11:30 Top Of The Top Sopot Festival - koncert
11:35 Ukryta prawda - program obyczajowy
13:40 Szpital - program obyczajowy
15:50 Kuchenne rewolucje - program kulinarno-rozrywkowy
16:50 Top Of The Top Sopot Festival - koncert
16:55 Ukryta prawda - program obyczajowy
18:55 Top Of The Top Sopot Festival - koncert

19:00 Fakty
19:35 Top Of The Top Sopot Festival - koncert
19:40 Sport
19:50 Pogoda
19:55 Top Of The Top Sopot Festival - koncert
23:35 Rafa - thriller, Australia, 2010.Wielki biały rekin poluje na załogę wywróconej łodzi na środku oceanu wzdłuż Wielkiej Rafy Koralowej.
01:25 Grzesznica - serial, USA
02:30 Szpital - program obycz.
03:30 Uwaga! - program interw.
03:50 Zamieszkać na plaży - program edukacyjny
04:20 Recepta na stary dom - program edukacyjny
04:50 Szpital - program obyczajowy

POLSAT

06:00 Nowy dzień z Polsat News
08:40 Malanowski i Partnerzy - serial kryminalny
09:40 Sekrety rodziny - program obyczajowy
10:40 Dlaczego ja? - serial paradokumentalny
11:40 Gliniarze - serial paradokumentalny
12:50 Wydarzenia
13:20 Interwencja - magazyn reporterów
13:40 Trudne sprawy - program obyczajowy
14:40 Dlaczego ja? - serial paradokumentalny
15:50 Wydarzenia
16:15 Interwencja - magazyn reporterów
16:40 Gliniarze - serial paradok.
17:40 Sekrety rodziny - program obyczajowy
18:50 Wydarzenia
19:25 Gość Wydarzeń - rozmowa dnia
19:45 Sport; Pogoda

20:00 MEHA HIT - Baby Driver - kom., akcja, Wlk. Bryt., USA, 2017.Utalentowany młody kierowca (Ansel Elgort), zarabia na życie udziałem w napadach...
22:25 Kokainowy Rick - akcja, USA, 2018. Nastolatek Rick pochodzi z dość biednej rodziny z przedmieść Detroit. Wkracza na przestępczą ścieżkę...
01:00 Resident Evil: Zagłada - horror SF, USA, 2007. Eksperymentalny wirus przemienia ludzi w hordę żądnych krwi żywych trupów.
03:15 Nasz Nowy Dom - serial
04:10 Zjedz Kambodżę - prog. podróżniczo-kulinarny
04:40 Disco Gramy

TVP Kultura

07:00 Muzyczne poranki
07:15 Informacje kulturalne
07:45 Słowobranie - magazyn
08:20 Wędrowiec Polski - Kraków - reportaż
09:00 Angielskie śniadanie - Wszystkie stworzenia duże i małe - serial kom., Wlk. Bryt., 2021
10:00 Kulig - program rozrywkowy
10:45 U kresu drogi - dram., Polska, 1939. Profesor Turwid pracuje nad szczepionką zwalczającą zapalenie mózgu. Rezultat jego pracy nie zyskuje uznania w środowisku lekarskim.
12:15 Trzecia granica - serial
13:15 Informacje kulturalne
13:40 Przeżyjmy to jeszcze raz. Plakat w PRL - widowisko
14:30 Reżyserzy - Mervyn LeRoy - dok., Wlk. Bryt., 2018
15:30 Przygody Gapiszona - film anim.

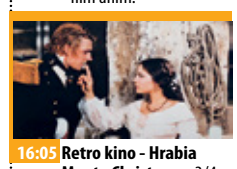

16:05 Retro kino - Hrabia Monte Christo - cz. 3/4 - serial przygodowy, Francja, 1998
18:00 Trzeci punkt widzenia - program publicystyczny
18:40 Powrót Arabeli - Zmiana kierunku lotu - serial, Czechy, 1993
19:15 Powrót Arabeli - Rumburak kontra Fantomas - serial, Czechy, 1993
20:00 Kino Mistrzów - Tess - fab., Wlk. Bryt., Franc., 1979 ●
22:55 Informacje kulturalne
23:30 Panorama kina polskiego - Fuga - obycz.
01:20 Rocco i jego bracia - fab., Włochy, Francja, 1960
04:30 Scena muzyczna - Pin Park - koncert

TV Puls

06:00 Kobra - oddział specjalny - serial opowiada o przygodach policjantów patrolujących autostradę, których podczas ich pracy spotykają niezwykłe przypadki kryminalne i szalone pościgi.
08:00 Lombard. Życie pod zastaw - paradokument fabularny
09:00 Kurierzy - serial paradokumentalny
10:00 Zbuntowany anioł - serial obyczajowy
12:00 Zaklinaczka duchów - serial fabularny
14:00 Lombard. Życie pod zastaw - paradokument fabularny
16:00 Kurierzy - serial paradokumentalny
18:00 Lombard. Życie pod zastaw - paradokument fabularny

20:00 Poza zasięgiem - akcja, USA, Polska, 2004. William Lansing to były agent specjalny. Jest zaniepokojony brakiem wiadomości od Ireny z warszawskiego domu dziecka.
21:50 Krwawy sport - akcja, USA, 1988
23:30 Rocky 5 - akcja, USA, 1990. Po wygranej walce amerykański bokser traci pieniądze i zdrowie, przez co zmuszony jest powrócić do swoich korzeni.
01:35 Dzielnica strachu - serial kryminalny
02:35 Lombard. Życie pod zastaw - paradokument
03:45 Taki jest świat - przegląd wydarzeń z całego globu.

TVN 7

05:00 Szkoła - program obyczajowy
06:55 Szpital - program obycz.
07:55 Ukryta prawda
11:00 Sprzątaczki - program obyczajowy
11:45 SOS Ekipy w akcji - Zaniepokojona kobieta wzywa policję do mieszkania sąsiadów, gdzie jej zdaniem doszło do pobicia.
12:45 Szpital - program obycz.
13:45 Sąd rodzinny - program sądowy
14:45 Sędzia Anna Maria Wesołowska - serial sądowy
15:50 Ukryta prawda - program obyczajowy
16:55 SOS Ekipy w akcji - Pobity właściciel sklepu z jakiegoś powodu ukrywa przed policjantami tożsamość sprawców...
17:55 Szpital - program obycz.
18:55 Ukryta prawda - program obyczajowy

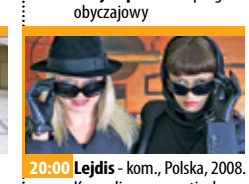

20:00 Lejdis - kom., Polska, 2008. Komedia o perypetiach czterech kobiet usiłujących poradzić sobie ze zwariowanym życiem, które nigdy nie wygląda tak, jak się je sobie zaplanuje.
23:00 Wrogowie publiczni - sens., USA, Japonia, 2009 ●
01:55 Gremliny rozrabiają - film SF, USA, 1984. Billy Peltzer dostaje w prezencie małe zwierzątko. Istnieją trzy zasady opieki nad małym Gremlinem, które chłopiec nieopatrznie łamie. Niesie ze sobą nieoczekiwane skutki.
04:05 Druga strona medalu - talk show. Program Jolanty Pieńkowskiej.

TV 4

06:00 Strażnik Teksasu - film akcji **08:00** Nasz Nowy Dom - serial obyczajowy **09:00** Pierwsza miłość - serial obycz. **09:50** Łowcy Skarbów. Kto da więcej **10:50** Hardkorowy lombard **11:50** Policjantki i Policjanci - serial paradok.
12:55 Detektywi w Akcji - serial krym. **13:55** STOP Drogówka - serial policyjny **15:55** Policjantki i Policjanci - serial paradok. **17:00** Łowcy Skarbów. Kto da więcej **19:00** Policjantki i Policjanci - serial paradok. **20:00** Sprawiedliwi - Wydział Kryminalny
21:05 12 rund 2 **23:05** Brudny szmal **01:20** Fabryka jedzenia - program pokazujący kolejne etapy produkcji żywności **02:20** Śmierć na 1000 sposobów **02:50** SuperLudzie **03:50** Trans World Sport 2023 **04:55** SuperLudzie **05:30** Telezakupy TV Okazje

TV Trwam

09:15 Słowo życia **09:30** Moja Katolicka Rodzina **09:55** Święty na każdy dzień **10:00** Inf. dnia **10:15** Rozmowy niedok. **11:20** Stan Bezpieczeństwa Państwa **11:30** Muzeum 303 **12:00** Anioł Pański **12:03** Informacje dnia **12:20** Jan Paweł Wielki. Papież, który tworzył historię
13:20 Słowo życia **13:30** Msza święta **14:30** Lalka **15:50** Ma się rozumieć **16:00** Informacje dnia **16:10** Sanktuaria polskie **16:30** Porady Medyczne Bonifratrów **17:00** Świadkowie **17:30** Spotkanie Rodziny Radia Maryja w Zakopanem **20:00** Informacje dnia **20:20** Różaniec
20:50 Myśląc Historia **21:00** Apel Jasnogórski **21:20** Informacje dnia **21:40** Polski Punkt Widzenia **22:00** Z wędką nad wodę w Polskę i Świat **22:30** Ojcu Świętemu się nie odmawia... **23:10** Góra św. Michała

WTOREK • 22 sierpnia

TVP 1

05:15 Dziedzictwo - serial
06:05 Klan - telenowela
06:30 Leśniczówka - serial obycz.
07:00 Transmisja Mszy Świętej
07:30 Kościół z bliska
08:00 Wiadomości
08:10 Kwadrans polityczny
08:25 Informacje kulturalne
08:30 Pogoda poranna
08:40 Ranczo - serial obycz.
09:40 Komisarz Alex - serial krym.
10:40 Ojciec Mateusz - serial
11:25 Korona królów. Jagiellonowie - telenowela historyczna
12:00 Wiadomości
12:10 Agrobiznes; Agropogoda
12:35 Magazyn Rolniczy
12:50 Natura w Jedynce - Wzdłuż 15. południka. Różnice i podobieństwa - dok., Niemcy, 2018

14:00 Krawcowa z Madrytu
15:00 Wiadomości
15:10 Pogoda
15:20 ALARM! - magazyn
15:35 Gra słów. Krzyżówka
16:05 Dziedzictwo - serial
17:00 Teleexpress; Pogoda
17:20 Jaka to melodia?
18:00 Ranczo - serial obycz.
19:00 Jeden z dziesięciu
19:30 Wiadomości
20:05 Pogoda; Sport
20:20 Lekkoatletyka - Mistrzostwa Świata Budapeszt
22:10 Osiecka - serial
23:10 Kombinacje Operacyjne - film dok.
00:15 Magazyn śledczy Anity Gargas
00:55 Drive Hard - ostra jazda - fab., Kanada, 2014
02:40 Gambit - kom., USA, 1966

TVP 2

04:35 Na dobre i na złe
05:30 M jak miłość - serial obyczajowy
06:25 Tańcz i śpiewaj przed Panem - reportaż
06:55 Rodzinka.pl - serial kom.
07:30 Pytanie na śniadanie
10:35 Panorama
10:45 Pytanie na śniadanie
11:15 Natura bez granic - cykl dokumentalny
11:50 Dla niesłyszących - Barwy szczęścia
12:30 Koło fortuny - teleturniej
13:15 Akacjowa 38 - serial
14:05 Va Banque - teleturniej
14:35 Na sygnale - serial fabularyzowany
15:05 M jak miłość - serial
16:00 Koło fortuny - teleturniej
16:35 Familiada - teleturniej
17:15 Zakazany owoc - serial obyczajowy, Turcja, 2020
Panorama

18:20 Va Banque - teleturniej
18:45 Akacjowa 38 - serial
19:35 Na sygnale - serial fabularyzowany
20:10 Postaw na milion - teleturniej
21:00 Co mi zrobisz jak mnie złapiesz - kom., Polska, 1978. Dyrektor Krzakoski jedzie w służbową delegację do Paryża. W ambasadzie poznaje apetyczną Danusię i spędza z nią noc. Nie wie, że dziewczyna jest córką partyjnego prominenta.
23:00 Podwójna tożsamość - serial
00:05 Nie mów nikomu - thriller, Francja, 2006
02:25 Bolivar - serial kostium.
03:25 Wielka alienacja - dok., Wlk. Bryt., 2020

TVN

05:50 Uwaga! - program interwencyjny
06:05 Ukryta prawda - program obyczajowy
07:00 Doradca smaku - program kulinarny
07:10 SOS Ekipy w akcji - Policjanci dostają wezwanie do parku, w którym widziano 10-latków z bronią.
08:00 Kuchenne rewolucje - program kulinarno-rozrywkowy
09:00 Dzień Dobry Wakacje - program dla młodzieży
11:30 Top Of The Top Sopot Festival - koncert
11:35 Ukryta prawda - program obyczajowy
13:40 Szpital - program obycz.
15:50 Kuchenne rewolucje - program kulinarno-rozrywkowy
16:50 Top Of The Top Sopot Festival - koncert

16:55 Ukryta prawda - program obyczajowy
18:55 Top Of The Top Sopot Festival - koncert
19:00 Fakty
19:35 Top Of The Top Sopot Festival - koncert
19:40 Sport; Pogoda
19:55 Top Of The Top Sopot Festival - koncert
23:30 Kuba Wojewódzki - talk-show
00:35 Co za tydzień - magazyn rozrywkowy
01:15 Wewnętrzny wróg - serial kryminalny
02:15 Szpital - program obycz.
03:15 Uwaga! - program interw.
03:35 Zamieszkać na plaży - program edukacyjny
04:05 Recepta na stary dom - program edukacyjny

POLSAT

06:00 Nowy dzień z Polsat News
08:40 Malanowski i Partnerzy
09:40 Sekrety rodziny - program obyczajowy
10:40 Dlaczego ja? - serial paradokumentalny
11:40 Gliniarze - serial paradok.
12:50 Wydarzenia
13:20 Interwencja - magazyn reporterów
13:40 Trudne sprawy - program obyczajowy
14:40 Dlaczego ja? - serial paradokumentalny
15:50 Wydarzenia
16:10 Pogoda
16:15 Interwencja - magazyn reporterów
16:40 Gliniarze - serial paradokumentalny
17:40 Sekrety rodziny - program obyczajowy
18:50 Wydarzenia
19:25 Gość Wydarzeń - rozmowa dnia
19:45 Sport; Pogoda

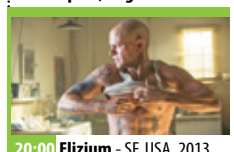

20:00 Elizjum - SF, USA, 2013. Świat, wyniszczony wojnami i klęskami naturalnymi, jest podzielony na dwie kasty.
22:20 Metro strachu - sens., USA, 2009. Spokojna na co dzień praca kontrolera ruchu metra (Denzel Washington) zostaje wywrócona do góry nogami za sprawą porwania jednego z pociągów.
00:55 Kac Wawa - kom., Polska, 2012.
03:05 Nasz Nowy Dom - serial obyczajowy
04:05 Zjedz Kambodżę - program podróżniczo-kulinarny
04:45 Disco Gramy - program muzyczny
05:25 Telezakupy TV Okazje

TVP Kultura

07:00 Zaginione-odnalezione - „Opłakiwanie Chrystusa" warsztat Lucasa Cranacha starszego - magazyn
07:25 Informacje kulturalne
07:55 Wydarzenie aktualne
08:20 Owszem Mazowsze
09:00 Powrót Arabeli - Zmiana kierunku lotu • Rumburak kontra Fantomas - serial, Czechy, 1993
10:20 Będzie lepiej - kom.
12:15 Trzecia granica - serial
13:10 Informacje kulturalne
13:40 Personel - obycz.
15:00 Martha Cooper - historia graffiti - dok., Australia, 2019
16:05 Jeszcze nie wieczór - obycz.
18:00 Mazurki nad Wisłą - Witold Kuczyński - rep.
18:40 Powrót Arabeli - Pan dziekan zmienia swoją decyzję - serial, Czechy, 1993

19:15 Samochodzik i templariusze - serial przyg.
20:00 Lekkie obyczaje - Powrót do domu - dram., Szwajc., Francja
21:45 Informacje kulturalne
22:15 Genialna przyjaciółka - serial, Włochy, 2020
23:25 Tess - melodramat, Wlk. Bryt., Francja, 1979 ●
02:25 Panorama kina polskiego - Fuga - dram. psycholog., 2018. Alicja, cierpi na fugę, chorobę skutkującą amnezją. Nie pamięta nawet swoich najbliższych, ani żadnych wydarzeń z przeszłości...
04:20 Poetka z Arabii - dok., Niemcy, 2017
05:40 Afisz kulturalny ekstra

TV Puls

06:00 Kobra - oddział specjalny - serial kryminalny
08:00 Lombard. Życie pod zastaw - paradokument fabularny
09:00 Kurierzy - paradokumentalny serial przedstawia losy klientów i pracowników firmy kurierskiej „Twoja Paczka". Nie zabraknie wątków humorystycznych, a nawet sensacyjnych.
10:00 Zbuntowany anioł - serial obyczajowy
12:00 Zaklinaczka duchów - serial fabularny
14:00 Lombard. Życie pod zastaw - paradokument fabularny
16:00 Kurierzy - serial paradokumentalny
18:00 Lombard. Życie pod zastaw - paradokument fabularny

20:00 Krytyczna godzina - akcja, Wlk. Bryt., USA, 2019. Córka szefa policji zostaje porwana. W pogoni za porywaczem policjant Frank Penny zabija w obronie własnej przestępcę.
22:00 Porwany - akcja, USA, 2017. Podczas zabawy na lokalnym festynie, Frankie nagle znika matce z oczu...
00:00 Triumf sprawiedliwości - akcja, USA, 2016
01:50 Dzielnica strachu - serial kryminalny
02:50 Lombard. Życie pod zastaw - paradokument
03:55 Menu na miarę - program kulinarny
04:35 Z archiwum policji - program kryminalny
05:00 Nash Bridges - serial

TVN 7

05:00 Szkoła - program obyczajowy
06:55 Szpital - program obycz.
07:55 Ukryta prawda - program obyczajowy
11:00 Sprzątaczki - program obyczajowy
11:45 SOS Ekipy w akcji - Pobity właściciel sklepu ukrywa przed policjantami tożsamość sprawców
12:45 Szpital - program obycz.
13:45 Sąd rodzinny - program sądowy
14:45 Sędzia Anna Maria Wesołowska - serial sądowy
15:50 Ukryta prawda - program obyczajowy
16:55 SOS Ekipy w akcji - Interwencja policjantów w domu spokojnej starości, gdzie doszło do kradzieży
17:55 Szpital - program obycz.
18:55 Ukryta prawda - program obyczajowy

20:00 Polowanie na druhny - kom., USA, 2005. W czasie wizyty w eleganckiej, położnej nad wodą posiadłości, John i Jeremy stają się bohaterami niezliczonej ilości wpadek.
22:30 Dom nad jeziorem - obycz., USA, Australia, 2006. Doktor Kate Forster (Sandra Bullock) porzuca dotychczasowy szpital, by podjąć pracę w tętniącej życiem klinice w Chicago...
00:40 Lucy - sens., Francja, 2014. Lucy zostaje wplątana w przemyt narkotyków, by następnie odkryć w sobie niezwykłe zdolności i zemścić się na prześladowcach.
02:30 Zbrodnie godne Hollywood

TV 4

06:00 Strażnik Teksasu - film akcji **08:00** Nasz Nowy Dom - serial obyczajowy **09:00** Pierwsza miłość - serial obycz. **09:50** Łowcy Skarbów. Kto da więcej **10:50** Hardkorowy lombard **11:50** Policjantki i Policjanci - serial paradok.
12:55 Detektywi w Akcji - serial krym. **13:55** STOP Drogówka - serial policyjny **15:55** Policjantki i Policjanci - serial paradok. **17:00** Łowcy Skarbów. Kto da więcej **19:00** Policjantki i Policjanci - serial paradok. **20:00** Sprawiedliwi - Wydział Kryminalny
21:05 Wzgórza mają oczy 2 - horror, USA, 2007 **23:00** Tropiciel **01:05** Fabryka jedzenia **02:05** Śmierć na 1000 sposobów **02:30** SuperLudzie Extra **02:50** Trans World Sport 2023 **03:55** SuperLudzie **05:30** Telezakupy TV Okazje

TV Trwam

09:00 Papież Polak do Rodaków **09:55** Święty na każdy dzień **10:00** Inf. dnia **10:15** Jak my to widzimy **10:45** Zew natury **11:05** Mocni w Wierze **11:35** Słowo życia **11:40** Ma się rozumieć **11:50** Święty na każdy dzień **12:00** Anioł Pański **12:03** Inf. dnia **12:20** Wielkość rodziła się przy ołtarzu
13:00 Pielgrzym Miłości **13:30** Msza święta **14:25** U źródeł Wielkanocy **15:00** Na bezdrożach tożsamości. Chaco **15:50** Ma się rozumieć **16:00** Inf. dnia **16:10** Jestem mamą **16:40** Zdrowie z Bożej Apteki
16:55 Życie według świętego Jana Pawła II **17:10** Prosto o gosp. **17:30** Zostań Żołnierzem RP **17:55** Powstanie Warszawskie **18:00** Anioł Pański **18:05** Inf. dnia **18:15** Rozm. niedok. **19:25** Święty na każdy dzień **19:45** Modlitwa z udziałem dzieci **20:00** Inf. dnia **20:20** Różaniec

eprasa.pl 257eefdedc

KURIER GMIN
TYGODNIK POWIATU WOŁOWSKIEGO
www.kuriergmin.pl

ŚRODA • 23 sierpnia

TVP 1

05:15 Dziedzictwo - serial
06:05 Klan - telenowela
06:25 Leśniczówka - serial obycz.
07:00 Transmisja Mszy Świętej
07:30 Życiowe wybory - Osaczona. - telenowela
08:00 Wiadomości
08:10 Kwadrans polityczny
08:25 Informacje kulturalne
08:30 Pogoda poranna
08:40 Ranczo - serial obycz.
09:40 Komisarz Alex - serial krym.
10:40 Ojciec Mateusz - serial
11:25 Korona królów. Jagiellonowie - telenowela hist.
12:00 Wiadomości
12:10 Agrobiznes; Agropogoda
12:35 Rok w ogrodzie Extra - magazyn
12:50 Natura w Jedynce - Wzdłuż 15. południka. - dok., Niemcy, 2018
14:00 Krawcowa z Madrytu -
15:00 Wiadomości; Pogoda

15:20 ALARM! - magazyn
15:35 Gra słów. Krzyżówka
16:05 Dziedzictwo - serial
17:00 Teleexpress; Pogoda
17:20 Jaka to melodia? - teleturniej muzyczny
18:00 Ranczo - serial obycz.
19:00 Jeden z dziesięciu
19:30 Wiadomości
20:05 Pogoda; Sport
20:15 ALARM! - magazyn
20:25 Lekkoatletyka - Mistrzostwa Świata Budapeszt
22:10 Osiecka - serial
23:10 Droga mistrza - dram., USA, 2016
01:00 Tajemnice rodu Valentów - serial obycz. - serial, Czechy, 2014
03:05 wojsko-polskie - rep.
03:35 Na granicy - dok., Francja, 2020

TVP 2

04:30 Na dobre i na złe
05:30 M jak miłość - serial
06:20 Pożyteczni.pl - magazyn
06:50 Rodzinka.pl - serial komediowy
07:30 Pytanie na śniadanie
10:35 Panorama
10:45 Pytanie na śniadanie
11:15 Wędrowiec Polski - rep.
11:50 Dla niesłyszących - Barwy szczęścia
12:30 Koło fortuny - teleturniej
13:15 Akacjowa 38 - serial
14:05 Va Banque - teleturniej
14:35 Na sygnale - serial fabularyzowany
15:05 M jak miłość - serial
16:00 Koło fortuny - teleturniej
16:35 Familiada - teleturniej
17:15 Zakazany owoc - serial obyczajowy, Turcja, 2020
18:00 Panorama
18:20 Va Banque - teleturniej
18:45 Akacjowa 38 - serial

19:35 Na sygnale - serial fabularyzowany
20:10 Postaw na milion
21:00 80 milionów - sens., Polska, 2011. Głośna akcja opozycjonistów, którzy 3 grudnia 1981 roku, tuż przed wprowadzeniem w kraju stanu wojennego, podjęli z banku, ze związkowego konta tytułowe 80 milionów
23:00 Podwójna tożsamość - serial
00:15 Odwróceni zakochani - SF, Fran., Kan., 2012. Adam i Eden, pochodzą ze świata, gdzie współistnieją dwie planety o grawitacjach ciągnących w przeciwne strony.
02:15 Bolivar - serial kostium.
03:15 Echo serca - serial

TVN

05:50 Uwaga! - program interwerwencyjny
06:05 Ukryta prawda - program obyczajowy
07:00 Doradca smaku - program kulinarny
07:10 SOS Ekipy w akcji - program policyjny
08:00 Kuchenne rewolucje - pr. kulinarno-rozrywkowy
09:00 Dzień Dobry Wakacje - program dla młodzieży
11:30 Top Of The Top Sopot Festival - koncert
11:35 Ukryta prawda - program obyczajowy
13:40 Szpital - program obycz.
15:50 Kuchenne rewolucje - program kulinarno-rozrywkowy
16:50 Top Of The Top Sopot Festival - koncert
16:55 Ukryta prawda - program obyczajowy
18:55 Top Of The Top Sopot Festival - koncert

19:00 Fakty
19:35 Top Of The Top Sopot Festival - koncert
19:40 Sport
19:45 Pogoda
19:55 Top Of The Top Sopot Festival - koncert
23:35 Saga Zmierzch: Przed świtem Część I - horror, USA, 2011
02:05 Największe polskie katastrofy - program dokumentalny
03:05 Szpital - program obycz.
04:00 Uwaga! - program interw.
04:20 Zamieszkać na plaży - program edukacyjny
04:50 Recepta na stary dom - program edukacyjny
05:20 Jak to jest zrobione - serial popularnonaukowy, Kanada

POLSAT

06:00 Nowy dzień z Polsat News
08:40 Malanowski i Partnerzy
09:40 Sekrety rodziny - program obyczajowy
10:40 Dlaczego ja? - serial paradokumentalny
11:40 Gliniarze - serial paradokumentalny
12:50 Wydarzenia
13:20 Interwencja - magazyn reporterów
13:40 Trudne sprawy - program obyczajowy
14:40 Dlaczego ja? - serial paradokumentalny
15:50 Wydarzenia
16:10 Pogoda
16:15 Interwencja - magazyn reporterów
16:40 Gliniarze - serial paradokumentalny
17:40 Sekrety rodziny - program obyczajowy
18:50 Wydarzenia
19:25 Gość Wydarzeń
19:45 Sport; Pogoda

20:05 Rodzina od zaraz - komedia, USA, 2018. Kiedy Pete (Mark Wahlberg) i Ellie (Rose Byrne) postanawiają zakłożyć rodzinę i trafiają w sam środek skomplikowanego, świata adopcji.
22:40 Babskie wakacje - kom., USA, 2017
00:25 Kung Fu Szał - akcja, Hongkong, Chiny, 2005
02:40 Zjedz Kambodżę - prog. podróżniczo-kulinarny
03:10 Nasz Nowy Dom - serial obyczajowy
04:10 Zjedz Kambodżę - program podróżniczo-kulinarny
04:45 Disco Gramy - program muzyczny
05:25 Telezakupy TV Okazje

TVP Kultura

07:00 Muzyczne poranki
07:10 Informacje kulturalne
07:35 Niedziela z... Januszem Olejniczakiem
08:20 Vistuliada
08:55 Powrót Arabeli - serial fantasy, Czechy, 1993
09:30 Samochodzik i templariusze - serial
10:15 Jeszcze nie wieczór - obycz., Polska, 2008. Do Domu Aktora w Skolimowie przyjeżdża na rekonwalescencję gwiazdor kina i teatru Jerzy (Jan Nowicki). Przybycie niepoprawnego ekscentryka zakłóca ustabilizowane życie mieszkańców,
12:15 Trzecia granica - serial
13:25 Informacje kulturalne
13:55 Lech Majewski. Świat według Bruegela - dok.
14:55 Skarb Jagiellonów. Polskie dzieje arrasami tkane. - film dok.

16:05 Wielki bieg - dram., Polska, 1987
17:55 Zaginione Skarby - „Zaćmienie słońca w roku 1851" - anim.
18:05 Przestrzeń pamięci - Muzeum Józefa Piłsudskiego w Sulejówku - mag.
18:40 Samochodzik i templariusze - serial
20:00 Violeta poszła do nieba - fab., Braz., Chile, Arg., 2011
22:00 Informacje kulturalne
22:30 Jazz.pl - koncert
24:00 Rysunki z Holocaustu - dok., Włochy, 2021
01:05 Powrót do domu - dram., Szwajc., Francja, 2015
02:55 Kino nocne - Handlarz cudów - dram., Polska, Szwecja, 2009. ●
04:50 Informacje kulturalne

TV Puls

06:00 Kobra - oddział specjalny - serial kryminalny
08:00 Lombard. Życie pod zastaw - paradokument fabularny
09:00 Kurierzy - serial paradokumentalny
10:00 Zbuntowany anioł - piękna Milagros jest sierotą wychowaną w klasztorze. Mili dostaje posadę służącej w domu bardzo bogatej rodziny. Okazuje się, że głowa rodu - Federic DiCarlo - to ojciec Mili
12:00 Zaklinaczka duchów - serial fabularny
14:00 Lombard. Życie pod zastaw - paradokument fabularny
16:00 Kurierzy - serial paradokumentalny
18:00 Lombard. Życie pod zastaw - paradokument fabularny

20:00 Solomon Kane: Pogromca zła - przyg., fantasy, Francja, 2008. Solomon Kane (James Purefoy) to nieustraszony wojownik, łowca demonów.
22:00 Żelazny rycerz - przyg., USA, 2011
00:20 Dzielnica strachu - serial kryminalny
01:20 Lombard. Życie pod zastaw - paradokument fabularny
02:20 Dyżur - serial medyczny
03:00 Taki jest świat - przegląd wydarzeń z całego globu.
03:50 Na jedwabnym szlaku
04:35 Z archiwum policji - program kryminalny
05:00 Nash Bridges - serial kryminalny

TVN 7

05:00 Szkoła - program obyczajowy
06:55 Szpital - program obycz.
07:55 Ukryta prawda - program obyczajowy
11:00 Sprzątaczki - program obyczajowy
11:45 SOS Ekipy w akcji - Interwencja policjantów w domu spokojnej starości, gdzie doszło do kradzieży.
12:45 Szpital - program obycz.
13:45 Sąd rodzinny - program sądowy
14:45 Sędzia Anna Maria Wesołowska - serial sądowy
15:50 Ukryta prawda - program obyczajowy
16:55 SOS Ekipy w akcji - Policjanci przyjeżdżają na wezwanie właścicielki sklepu, która widziała przez witrynę uliczną awanturę
17:55 Szpital - program obycz.
18:55 Ukryta prawda - program obyczajowy

20:00 Włamanie - sens., USA, Japonia, 2018. Do pełnego zabezpieczeń domu Shaun włamują się czterej mężczyźni i przetrzymują jej dzieci. Kobieta nie cofnie się przed niczym, żeby je uratować.
21:55 Wataha - miniserial, Polska
23:15 Piekielna głębia - sens., USA, 1999. Niezwykle silne i wytrzymałe zmutowane rekiny mako zaczęły czynić spustoszenie wśród ludzi.
01:20 Annabelle - horror, USA, 2014
03:25 Zbrodnie godne Hollywood - program
04:30 Druga strona medalu - talk show. Program Jolanty Pieńkowskiej.

TV 4

06:00 Strażnik Teksasu - film akcji **08:00** Nasz Nowy Dom - serial obyczajowy **09:00** Pierwsza miłość - serial obycz. **09:50** Łowcy Skarbów. Kto da więcej **10:50** Hardkorowy lombard **11:50** Policjantki i Policjanci - serial paradok.
12:55 Detektywi w Akcji - serial kryminalny **13:55** STOP Drogówka - serial policyjny **15:55** Policjantki i Policjanci - serial paradokumentalny **17:00** Łowcy Skarbów. Kto da więcej **19:00** Policjantki i Policjanci - serial paradokumentalny
20:00 Sprawiedliwi - Wydział Kryminalny **21:05** Lot skazańców - akcja, USA, 1997 **23:35** Upadek **02:50** Benny Hill - serial komediowy **03:25** Top 10 - Lista Przebojów - program muzyczny **05:30** Telezakupy TV Okazje

TV Trwam

09:00 U źródeł Wielkanocy **09:30** Sanktuaria polskie **09:50** Święty na każdy dzień **10:00** Audiencja Generalna Ojca Świętego Franciszka z Watykanu **11:00** Marianie w Kazachstanie **11:25** Jestem mamą **11:40** Prosto o gospodarce **12:00** Anioł Pański **12:03** Inf. dnia
12:20 Orędzie na trudne czasy **13:30** Msza święta **14:35** Uwięziony Prymas **15:20** Akita 101 Łez **15:50** Ma się rozumieć **16:00** Inf. dnia **16:10** Na zdrowie **16:30** Benedykt XVI - skromny pracownik Winnicy Pańskiej
17:00 Po stronie prawdy **17:55** Kartka z kalendarza - Powstanie Warszawskie **18:00** Anioł Pański **18:05** Inf. dnia **18:15** Rozmowy niedok. **19:25** Święty na każdy dzień **19:30** Opowieści z Księgi Cnót **20:00** Inf. dnia **20:20** Różaniec **20:50** Myśląc Ojczyzna **21:00** Apel Jasnog. **21:20** Inf. dnia **21:40** Polski Punkt Widzenia

CZWARTEK • 24 sierpnia

TVP 1

05:15 Dziedzictwo - serial
06:05 Klan - telenowela
06:30 Leśniczówka - serial obycz.
07:00 Transmisja Mszy Świętej
07:30 Pełnia Wiary - magazyn
08:00 Wiadomości
08:10 Kwadrans polityczny
08:25 Informacje kulturalne
08:30 Pogoda poranna
08:40 Ranczo - serial obycz. .
09:40 Komisarz Alex - serial krym.
10:40 Ojciec Mateusz - serial
11:25 Korona królów. Jagiellonowie - telenowela hist.
12:00 Wiadomości
12:10 Agrobiznes; Agropogoda
12:35 Magazyn Rolniczy
12:50 Natura w Jedynce - Wzdłuż 15. południka. Różnice i podobieństwa - dok., Niemcy, 2018

14:00 Krawcowa z Madrytu
15:00 Wiadomości; Pogoda
15:20 ALARM! - magazyn
15:35 Gra słów. Krzyżówka
16:05 Dziedzictwo - serial
17:00 Teleexpress; Pogoda
17:20 Jaka to melodia?
18:00 Ranczo - serial obycz.
19:00 Jeden z dziesięciu - teleturniej
19:30 Wiadomości; Pogoda
20:10 Lekkoatletyka - Mistrzostwa Świata Budapeszt
22:10 Sprawa dla reportera
23:10 Magazyn śledczy Anity Gargas
23:50 Resortowe Dzieci - rep.
00:20 Ocaleni - reality show
01:25 Tajemnice rodu Valentów - serial obycz.
03:35 Profesor na drodze - fab., Polska, 1973

TVP 2

05:25 M jak miłość - serial
06:15 Tańcząca ze światem - Tunezja - magazyn
06:55 Rodzinka.pl - serial kom.
07:30 Pytanie na śniadanie
10:35 Panorama
10:45 Pytanie na śniadanie
11:15 Jan Sebastian Bach - Kantata sakralna „Vergnügte Ruh, beliebte Seelenlust"
11:45 Dla niesłyszących - Barwy szczęścia
12:30 Koło fortuny - teleturniej
13:15 Akacjowa 38 - serial
14:05 Va Banque - teleturniej
14:35 Na sygnale - serial fabularyzowany
15:05 M jak miłość - serial
16:00 Koło fortuny - teleturniej
16:35 Familiada - teleturniej
17:15 Zakazany owoc - serial obyczajowy, Turcja, 2020
18:00 Panorama

18:20 Va Banque - teleturniej
18:45 Akacjowa 38 - serial
19:35 Na sygnale - serial fabularyzowany
20:10 Postaw na milion - teleturniej
21:10 Duma i uprzedzenie - fab., Wlk. Bryt., Francja, USA, 2005. Pięć sióstr Bennet dorasta w przekonaniu, iż jedynym ich celem jest zdobycie mężów...
23:30 Idealny plan - thriller, Kanada, 2011. Bezrobotny Paul organizuje dwoje pomocników i wprowadza w życie swój „idealny plan"...
01:10 80 milionów - sens., Polska, 2011.
03:10 Patrzę na ciebie, Marysiu - obycz., Polska, 1999

TVN

05:50 Uwaga! - program interw.
06:05 Ukryta prawda - program obyczajowy
07:00 Doradca smaku - Krem z cukinii z twarogiem i miętą - program kulinarny
07:10 SOS Ekipy w akcji - program policyjny
08:00 Kuchenne rewolucje - pr. kulinarno-rozrywkowy
09:00 Dzień Dobry Wakacje - program dla młodzieży
11:30 Top Of The Top Sopot Festival - koncert
11:35 Ukryta prawda - program obyczajowy
13:40 Szpital - program obycz.
15:50 Kuchenne rewolucje - pr. kulinarno-rozrywkowy
16:50 Top Of The Top Sopot Festival - koncert
16:55 Ukryta prawda - program obyczajowy
18:55 Top Of The Top Sopot Festival - koncert

19:00 Fakty
19:35 Top Of The Top Sopot Festival - koncert
19:40 Sport; Pogoda
19:55 Top Of The Top Sopot Festival - koncert
23:30 Kuchenne rewolucje - pr. kulinarno-rozrywkowy
00:35 Krytyczna decyzja - sens., USA, 1996. Boeing 747 zostaje porwany przez jednego z najgroźniejszych terrorystów, Hassana. Czy będzie on chciał wykorzystać pasażerów samolotu jako kartę przetargową w rokowaniach o uwolnienie przywódcy grupy?
03:20 Szpital - program obycz.
04:20 Uwaga! - program interw.
04:40 Zamieszkać na plaży - program edukacyjny

POLSAT

06:00 Nowy dzień z Polsat News
08:40 Malanowski i Partnerzy
09:40 Sekrety rodziny - program obyczajowy
10:40 Dlaczego ja? - serial paradokumentalny
11:40 Gliniarze - serial paradokumentalny
12:50 Wydarzenia
13:20 Interwencja - magazyn reporterów
13:40 Trudne sprawy - program obyczajowy
14:40 Dlaczego ja? - serial paradokumentalny
15:50 Wydarzenia
16:10 Pogoda
16:15 Interwencja - magazyn reporterów
16:40 Gliniarze - serial paradokumentalny
17:40 Sekrety rodziny - program obyczajowy
18:50 Wydarzenia
19:25 Gość Wydarzeń
19:45 Sport; Pogoda

20:00 Inna kobieta - kom., USA, 2014. Bohaterka, zaradna prawniczka odkrywa, że jej partner ma żonę. Kobiety zaprzyjaźniają się i łączą siły, by dokonać zemsty na niewiernym mężczyźnie.
22:20 (Nie)znajomi - dramat, Polska, 2019. Grupa przyjaciół decyduje się zagrać w grę: podczas spotkania wszyscy muszą ujawniać wiadomości przychodzące na ich telefony.
00:50 Rycerz Króla Artura - akcja, USA, 1995.
03:40 Nasz Nowy Dom - serial obyczajowy
04:45 Disco Gramy - program muzyczny
05:25 Telezakupy TV Okazje

TVP Kultura

07:00 Muzyczne poranki
07:15 Informacje kulturalne
07:40 Trzeci punkt widzenia - program publicystyczny
08:20 Mazurki nad Wisłą - Witold Kuczyński - reportaż
08:55 Samochodzik i templariusze - serial przygodowy
10:20 Wielki bieg - dram., Polska, 1987
12:15 Trzecia granica - serial
13:25 Informacje kulturalne
13:55 Emanuel Schlechter. Szlagworty niezapomniane - dok.
14:55 Skarb Jagiellonów. Polskie dzieje arrasami tkane. - dok.
16:05 Rzeka - dramat, Norwegia, Polska, Kazachstan, 2018
18:10 Wydarzenie aktualne
18:30 Samochodzik i templariusze - serial przygodowy

20:00 Teatr Telewizji - Dziewczęta z Nowolipek. Amelka. - Polska, 1970, reż. Stanisław Wohl
21:30 Informacje kulturalne
22:00 Serialowa nostalgia - Glina - serial.
23:05 W trzy miesiące dookoła świata - Violeta poszła do nieba - fab., Brazylia, Chile, Argentyna, 2011
01:10 Kino nocne - Seksmisja - kom., Polska, 1983 ●
03:20 Informacje kulturalne
03:55 Klimt i Schiele: Eros i Psyche - dok., Włochy, 2018
05:40 Afisz kulturalny ekstra
05:55 Jeszcze więcej kultury w TVP Kultura 2 na stream.tvp.pl

TV Puls

06:00 Kobra - oddział specjalny - serial kryminalny
08:00 Lombard. Życie pod zastaw - paradokument fabularny
09:00 Kurierzy - serial paradokumentalny
10:00 Zbuntowany anioł - serial obyczajowy
12:00 Zaklinaczka duchów - serial fabularny
14:00 Lombard. Życie pod zastaw - paradokument fabularny
16:00 Kurierzy - paradokumentalny serial przedstawia losy klientów i pracowników firmy kurierskiej „Twoja Paczka". Nie zabraknie wątków humorystycznych, a nawet sensacyjnych.
18:00 Lombard. Życie pod zastaw - paradokument fabularny

20:00 Co ty wiesz o swoim dziadku? - kom., USA, 2016. Dziadek (Robert de Niro) wraz z wnukiem (Zac Efron) wyruszają w zwariowaną podróż, która pełna będzie niespodziewanych zwrotów akcji, szalonych przygód i atrakcyjnych kobiet.
22:00 Wielki Stach - kom., USA, 2007.
00:15 Legalna blondynka 2 - kom., USA, 2003
02:15 Dzielnica strachu - serial kryminalny
03:15 Menu na miarę - program kulinarny
03:55 Taki jest świat - informacje z życia gwiazd i naukowe ciekawostki.
05:00 Nash Bridges - serial

TVN 7

05:00 Szkoła - Licealistka Roksana od niedawna chodzi z Darkiem...
06:55 Szpital - program obycz.
07:55 Ukryta prawda - program obyczajowy
11:00 Sprzątaczki - program obyczajowy
11:45 SOS Ekipy w akcji - program policyjny
12:45 Szpital - program obycz.
13:45 Sąd rodzinny - program sądowy
14:45 Sędzia Anna Maria Wesołowska - serial sądowy
15:50 Ukryta prawda - program obyczajowy
16:55 SOS Ekipy w akcji - Lekarz oddziału pediatrycznego wzywa policję do szpitala, gdzie po zażyciu narkotyków trafił 9-latek.
17:55 Szpital - program obycz.
18:55 Ukryta prawda - program obyczajowy

20:00 Nieuchwytny - sens., USA, 1996. Detektyw Jack Cole, (Steven Seagal) pracujący w przeszłości dla rządu staje przed dużym wyzwaniem. Ma schwytać zabójcę, dokonującego rytualnych zbrodni.
22:05 Ouija - horror, USA, Japonia, 2014
23:55 Polowanie na druhny - kom., USA, 2005. W czasie wizyty w eleganckiej, położnej nad wodą posiadłości, John i Jeremy stają się bohaterami niezliczonej ilości wpadek.
02:30 Zbrodnie godne Hollywood - program
04:30 Druga strona medalu - talk show. Program Jolanty Pieńkowskiej.

TV 4

06:00 Strażnik Teksasu - film akcji **08:00** Nasz Nowy Dom - serial obyczajowy **09:00** Pierwsza miłość - serial obycz. **09:50** Łowcy Skarbów. Kto da więcej **10:50** Hardkorowy lombard **11:50** Policjantki i Policjanci - serial paradok.
12:55 Detektywi w Akcji - serial krym. **13:55** STOP Drogówka - serial policyjny **15:55** Policjantki i Policjanci - serial paradok. **17:00** Łowcy Skarbów. Kto da więcej **19:00** Policjantki i Policjanci - serial paradok. **20:00** Sprawiedliwi - Wydział Kryminalny
21:05 Liga niezwykłych dżentelmenów - film akcji **23:35** Oddział wyrzutków **01:25** Fabryka jedzenia - program pokazujący kolejne etapy produkcji żywności **02:25** Disco Polo Life **03:25** Top 10 - Lista Przebojów **05:30** Telezakupy TV Okazje

TV Trwam

09:00 Na zdrowie **09:20** Opowieści z Księgi Cnót **09:45** Święty na każdy dzień **10:00** Inf. dnia **10:15** Rozmowy niedok. **11:25** Myśląc Ojczyzna **11:35** Przyroda i ludzie **12:00** Anioł Pański **12:03** Inf. dnia **12:20** Ludwig Maria Grignion de Montfort
13:15 Słowo życia **13:20** Przegląd tygodnika „Niedziela" **13:30** Msza święta **14:30** Naszym powołaniem jest świętość **14:55** Wyjście **15:50** Ma się rozumieć **16:00** Inf. dnia **16:10** Z wędką nad wodę w Polskę i Świat **16:35** Zew natury
17:05 Akademia pro-life **17:30** Odpowiedzialni za Kościół **17:55** Powstanie Warszawskie **18:00** Anioł Pański **18:05** Inf. dnia **18:15** Rozm. niedok. **19:25** Święty na każdy dzień **19:30** Przyjaciele i bohaterowie **20:00** Inf. dnia **20:20** Różaniec **20:50** Myśląc Historia **21:20** Inf. dnia **21:40** Polski Punkt Widzenia

epraasa.pl 257eefdedc

Piknik u św. Franciszka w Garwole

Parafianie mogli wziąć udział w pikniku w Garwole. Przypomnijmy mieszkańcy zbierają tam pieniądze na remont kościoła filialnego św. Franciszka. Uruchomili na portalu zrzutka.pl zbiórkę. Można tam ciągle wpłacać datki. Uzbierano ponad 6.600 tys. zł, brakuje około 3.400 tys. do 10 tys. zł. Planują między innymi docieplenie styropianem i przygotowanie pod malowanie części po byłych schodach, odwodnienie z rynien i budowa studzienki rewizyjnej, budowę podjazdu dla niepełnosprawnych, położenie kostki brukowej do chodnika. **kk**

Kącik Kulinarny
Marzeny

Szybki koktajl z truskawek i arbuza na gorące dni

Składniki: 400 g truskawek, 300 g arbuza bez pestek, jeden jogurt naturalny, 150 g kilka listków mięty do zapachu i smaku. Wykonanie: wszystkie składniki dajemy do miski i miksujemy blenderem. Gotowy koktajl przelewamy do szklanek i układamy listek mięty.
Smacznego!

Furgonetka PUNKT

UPS DHL FedEx GLS
InPost DPD Meest Ambro Express

WYŚLEMY TWOJĄ PACZKĘ!

- Przyjdź do siedziby Kuriera Gmin, a załatwimy za Ciebie formalności!
- Współpracujemy z Furgonetka.pl , która działa na terenie Polski od 2010r., jesteśmy z nimi od grudnia 2021r.
- Sprawa jest prosta, wystarczy, że podasz nam odpowiednie dane.
- Możesz przynieść przesyłkę ze sobą lub zostawić ją w innym miejscu, a wybrany kurier po nią przyjedzie.
- Oferujemy wysyłkę przesyłek dowolnego gabarytu, od koperty po paletę.
- Jesteśmy dostępni od poniedziałku do piątku w godzinach 9:00-17:00 w Wołowie przy ul. Zwycięstwa 15.

W razie pytań, pisz lub dzwoń:
e-mail : sekretariat@kuriergmin.pl
tel. 71 319 79 18

REKLAMA

eprasa.pl 257eefdedc

Czy możliwe jest dziedziczenie środków zgromadzonych w ZUS?

Część składek emerytalnych można dziedziczyć. Dotyczy to składek przekazywanych do II filaru systemu emerytalnego, czyli na konto emerytalne w ramach Otwartych Funduszy Emerytalnych (OFE) oraz na tzw. subkonto w Zakładzie Ubezpieczeń Społecznych (ZUS). Natomiast środki zgromadzone na głównym koncie w ZUS nie podlegają dziedziczeniu.

Z danych ZUS wynika, że na subkontach osób zmarłych znajduje się średnio po 29 tys. zł.

- Wypłata nie następuje jednak z tzw. automatu po śmierci osoby ubezpieczonej – przestrzega Iwona Kowalska-Matis regionalny rzecznik prasowy ZUS na Dolnym Śląsku. – *Żeby pieniądze od nas dostać – trzeba złożyć w ZUS wniosek. Od razu wyjaśniam, że prawo do dziedziczenia mają* osoby wskazane *przez zmarłego, który był członkiem OFE oraz tego, który wprawdzie do OFE nie przystąpił ale urodził się po 1968 r. Jeśli zmarły nie złożył żadnej dyspozycji dotyczącej dziedziczenia – środki wchodzą w skład masy spadkowej - dodaje.*

Rzeczniczka wyjaśnia także, czym jest subkonto w ZUS.

Subkonto stanowi część konta emerytalnego osoby ubezpieczonej w ZUS-ie. Prowadzone jest ono dla tych osób, które są członkami OFE, oraz osób, które do OFE nie przystąpiły, ale urodziły się po 1968 r. – *Krótko mówiąc oznacza to, że wszyscy, którzy urodzili się przed tą datą, posiadają subkonto tylko wtedy, gdy należą do otwartego funduszu emerytalnego (OFE)* – mówi Kowalska-Matis.

Według rzeczniczki, na subkonto w ZUS (tzw. II filar) osób urodzonych po 1968 r, które nie były członkami OFE, trafia 7,3 proc. podstawy wymiaru składki na ubezpieczenie emerytalne. Inaczej jest, jeśli jest się członkiem otwartego funduszu emerytalnego i złożyło się w ZUS oświadczenie o przekazywaniu składek do OFE. Wtedy 2,92 proc. składki emerytalnej przekazywana jest do OFE, a 4,38 proc. na subkonto w ZUS. Każda osoba należąca kiedyś do OFE mogła to zmienić i podjąć decyzję o tym, aby całe 7,3 proc. składki emerytalnej było przekazywane wyłącznie na subkonto w ZUS. Jeśli tego nie zrobiła to taką decyzję może podjąć przy okazji kolejnego okna transferowego (najbliższe w 2024 r.)

***

Dlaczego pieniądze z OFE trafiły do ZUS? Nastąpiło to w efekcie reformy z 2014 r., po której część środków została przeniesiona na specjalne subkonto w ZUS .Od 1 kwietnia do 31 lipca 2014 r. członkowie Otwartych Funduszy Emerytalnych (OFE) mieli możliwość zdecydowania o tym czy chcą aby ich składki nadal trafiały do OFE. Jeżeli złożyli oświadczenie, że pieniądze nadal mają płynąć na konto OFE wtedy 2,92 proc. podstawy wymiaru składek było tam nadal przekazywane. Dodatkowo, na subkoncie członka OFE w ZUS zapisywane były składki w wysokości 4,38 proc. podstawy wymiaru. W przypadku braku złożenia ww. oświadczenia składki w wysokości 7,3 proc. podstawy wymiaru składek były zapisywane tylko na subkoncie w ZUS . Decyzję o zaprzestaniu odprowadzania składek do OFE osoba ubezpieczona powinna zgłosić w swoim otwartym funduszu emerytalnym.

***

ZASADY DZIEDZICZENIA

Składki zapisane na subkoncie lub w OFE mogą być dziedziczone przez małżonka i osoby wskazane przez zmarłego. Połowa środków zgromadzonych na subkoncie w ZUS i OFE w okresie trwania wspólności majątkowej przekazywana jest na subkonto i rachunek w OFE współmałżonka. Pozostała część dzielona jest pomiędzy osoby wskazane za życia przez ubezpieczonego. Inaczej jest gdy zmarły nie złożył żadnej dyspozycji dotyczącej dziedziczenia.

- Jeśli zmarły nie wyznaczył osób do dziedziczenia wtedy środki z subkonta wchodzą w skład spadku – mówi Kowalska-Matis. – *Jeżeli zmarły był stanu wolnego, to wszystkie zebrane przez niego pieniądze i w OFE i na subkoncie są wypłacane osobom wskazanym za życia lub ustawowym spadkobiercom* – mówi Iwona Kowalska-Matis.

ZMIANA DYSPOZYCJI NA WYPADEK SMIERCI

Osoby, które są członkami OFE, a także osoby, które urodziły się po 31 grudnia 1968 r. i nie przystąpiły do OFE, mogą za życia zarówno wskazywać osoby do dziedziczenia jak i dokonywać zmian osób uposażonych i zmieniać ich udział procentowy w dziedziczeniu zgromadzonych środków. Warto na bieżąco aktualizować dane adresowe osób uprawnionych do dziedziczenia.

Osoby, które są członkami OFE, nawet, jeśli zadecydowały o zaprzestaniu odprowadzania składek do OFE taką zmianę dyspozycji powinny zgłosić w OFE.

GDZIE ZŁOŻYĆ WNIOSEK O WYPŁATĘ?

Rzeczniczka wyjaśnia, że gdy zmarły osiągnął wiek emerytalny (wtedy już wszystkie składki z konta w OFE są na subkoncie w ZUS) lub ma subkonto w ZUS i nie jest członkiem OFE, podział środków **na wniosek osoby uprawnionej** zaczyna się w ZUS. W pozostałych przypadkach w OFE.

- Warto, więc wiedzieć, do którego OFE należała bliska nam osoba, gdyż w obecnym stanie prawnym ZUS może udzielić informacji małżonkowi lub dzieciom osoby zmarłej odnośnie jej członkostwa w OFE jedynie na podstawie prawomocnego postanowienia o stwierdzeniu nabycia spadku, lub zarejestrowanego aktu poświadczenia dziedziczenia – wyjaśnia Iwona Kowalska-Matis.

Jeśli podział środków zaczyna się w OFE, to w ciągu 14 dni od dokonania tego podziału, otwarty fundusz emerytalny powinien poinformować ZUS o osobach, na których rzecz podzielił środki zgromadzone na rachunku w OFE i ich udziale w tych środkach. Następnie ZUS w ten sam sposób podzieli środki zapisane na subkoncie podziału. Decyzję podejmie w ciągu trzech miesięcy.

Aby uzyskać wypłatę z subkonta w ZUS, nie trzeba korzystać z pośredników (firm). Wystarczy przyjść do ZUS i złożyć odpowiedni wniosek. Formularze dotyczące subkonta są dostępne na stronie www.zus.pl

O CZYM ZUS INFORMUJE?

· ZUS informuje osobę ubezpieczoną, która nie zawarła umowy z OFE, o tym, że musi ona złożyć pisemne oświadczenie o stosunkach majątkowych między nią a jej współmałżonkiem oraz o tym, że może wskazać osoby uprawnione do otrzymania środków po jej śmierci. Warto z tego skorzystać. Jeśli nie ma takiego wskazania, wówczas środki zapisane na subkoncie wchodzą do masy spadkowej.

· W przypadku śmierci osoby, która nie była członkiem OFE i dla której ZUS prowadził jedynie subkonto, ZUS – na podstawie jej wskazania – informuje osoby uprawnione do otrzymania środków zgromadzonych na subkoncie tej zmarłej osoby o tym, że mogą one złożyć wniosek o wypłatę, mimo że przepisy nie nakładają na ZUS takiego obowiązku.

Więcej informacji:
https://www.zus.pl/-/subkonto-w-zus-ogolne-zasady-dziedziczenia

inf

Jedna reklama
w 3 miejscach
gazeta, facebook, www
KURIER GMIN TYGODNIK POWIATU WOŁOWSKIEGO www.kuriergmin.pl
Wszystko w jednej cenie
Kontakt: sekretariat@kuriergmin.pl
tel. 669 957 573

eprasa.pl 257ecdedc

ZEBRALI PLON

MKP WOŁÓW

Plon Gądkowice
- MKP WOŁÓW 1-3 (0-0)
Bramki: D. Kuboń (50'), M. Gacek (78', 83');
Żółta kartka: A. Antochów;
MKP: K. Dziwer – Ł. Szmajda, S. Supranionek, O. Juwa, G. Wiktorowski (81' K. Rodak), B. Bojanowski (59' B. Gałecki), A. Antochów (74' J. Faustyniak), O. Kur, K. Moskwa, M. Gacek, D. Kuboń (87' N. Michułka).

W ostatnim meczu kontrolnym wołowianie ograli na własnej murawie konkurentów z trzebnickiej Polonii, a snajperski popis dał w tej konfrontacji pozyskany z WKS Wierzbice **Dominik Kuboń**. Napastnik już wcześniej pokazał, że jego umiejętności mogą być elementem, którego poprzedniej wiosny trochę brakowało w *układance* trenera **Krystiana Januszewskiego**, a w Gądkowicach potwierdził, że w rozpoczętych rozgrywkach może być prawdziwym atutem wołowian.

Pierwszy gwizdek arbitra otwierający rozgrywki na poziomie wrocławskiej klasy okręgowej wybrzmiał właśnie w pojedynku Plonu z MKP i chociaż gospodarze - jak przystało na beniaminka, który w poprzednich rozgrywkach grał ze skutecznością 86%, od samego początku chcieli pokazać swoją futbolową wartość, to jednak znacznie bardziej doświadczeni i posiadający w swoim piłkarskim *arsenale* znacznie więcej środków goście szybko zepchnęli rywali do głębokiej defensywy. Nasi gracze od samego początku przejęli pełną kontrolę nad wydarzeniami na murawie i na dobrą sprawę losy meczu powinny być rozstrzygnięte jeszcze przed przerwą. Jako pierwszy przed szansą na *otwarcie* wyniku stanął wspomniany wyżej D. Kuboń, ale po jego uderzeniu w sukurs golkiperowi miejscowych przyszła poprzeczka. Kilka chwil później gospodarze ponownie mogli mówić o uśmiechu szczęścia, gdyż do dośrodkowanej piłki najwyżej wyskoczył **Oskar Juwa**, ale i jemu zabrakło paru centymetrów, aby futbolówka wreszcie ugrzęzła w siatce bramki gospodarzy. Przez pierwsze 45.minut zepchnięci do głębokiej defensywy zawodnicy Plonu zwycięsko wychodzili z każdej opresji, ale nawet wówczas wydawało się, że wszystkie ich poczynania są wyłącznie opóźnianiem wykonania sportowego *wyroku*.

Przewaga wołowian była bowiem na tyle wyraźna, że gol przez cały czas *wisiał* w powietrzu. Skutecznego rozegrania ataku piłkarze MKP doczekali się wreszcie w kilka chwil po wznowieniu gry. Szybka wymiana podań na flance napędziła dynamiczną akcję na skrzydle, zakończoną celnym dośrodkowaniem do D. Kubonia, który tym razem musiał już dopełnić formalności i jako pierwszy w sezonie 2023/2024 wpisał się na listę strzelców. Blisko godzinę goście pracowali na zdobycie zasłużonego prowadzenia, ale w chwilę później *przyspała* nieco defensywa MKP i wydawało się, że cała zabawa zacznie się od początku.

Tym razem jednak walka nie trwała długo, a w roli zawodnika, który zadecydował o losach meczu, po raz kolejny wystąpił **Marek Gacek** (na zdjęciu). Już od kilku sezonów w zasadzie nie ma znaczenia, na kogo szkoleniowiec postawi w formacji ofensywnej, gdyż i tak najważniejszą w niej postacią wydaje się być kapitan naszej drużyny. W Gądkowicach potwierdził to ustrzelonym w 5 minut *dubletem*, którzy przypieczętował zasłużone zwycięstwo naszego zespołu.

- *Inaugurację rozgrywek uważam za udaną, gdyż nie tylko rozpoczęliśmy je od zwycięstwa, ale w meczu z Plonem pokazaliśmy, że potrafimy dominować i grać skutecznie* - podsumował wtorkowy pojedynek szkoleniowiec MKP K. Januszewski. - *Zespół sięgnął po zasłużone zwycięstwo, mieliśmy naprawdę dużo momentów fajnej, efektownej gry i to mogło się podobać. Teraz nie pozostaje nic innego, jak potwierdzić dobrą formę w piątek w meczu z Bresną, a wszystkim piłkarzom na razie chciałbym podziękować za udany występ w Gądkowicach*.

Klasa OKRĘGOWA
2.kolejka (18/19 sierpnia):

MKP WOŁÓW
- Bresna Brzeźno (piątek, g.18.30)

Piłkarze z Wołowa w starciu z gądkowickim Plonem pokazali, że w rozpoczynających się rozgrywkach mogą znaleźć się w grupie zespołów, które decydować będą o poziomie *okręgowej* rywalizacji. Wprawdzie za nami dopiero 1.kolejka, ale podopieczni trenera **Krystiana Januszewskiego** już we wtorek pokazali swoje możliwości, i przed piątkowym meczem z Bresną Brzeźno to nasz zespół może sobie ostrzyć zęby na kolejne zwycięstwo. Tym bardziej, ze rywale nie najlepiej zaprezentowali się w starciu z 4.ligowym spadkowiczem z Solnej. Z tak wielkim futbolowym potencjałem trudno się obawiać żadnego rywala, ale każdemu należy się szacunek, tym bardziej, że w 1.odsłonie wtorkowego meczu piłkarze z Brzeźna dotrzymywali kroku wyżej notowanym konkurentom i *Galaktyczni* zdominowali przeciwnika dopiero po zmianie stron. Zresztą, pewne kłopoty z Bresną w poprzednim sezonie miał także nasz zespół, gdyż chociaż jesienią z wyjazdu udało się przywieźć okazałe zwycięstwo (**4-1**), to jednak w maju przed wołowską publicznością obie ekipy podzieliły się punktami (**0-0**). Bez wątpienia po inauguracyjnych występach zdecydowanym faworytem piątkowego meczu wydają się być wołowianie, ale już 1.kolejka pokazała, że okręgowe zmagania mogą przynieść niespodzianki - oby tym razem faworyt potwierdził swoją wartość.

ROKITA BRZEG D.
- Wiwa Goszcz (sobota, g.17.00)

Jeśli na inaugurację drużyna ogrywa jednego z głównych pretendentów do awansu, to nie może obawiać się kolejnych konkurentów. To byłoby jednak zbyt łatwe, szczególnie że piłkarze z Goszcza przyjadą do Brzegu Dolnego mocno podrażnienie wysokim niepowodzeniem z drużyną Błysku. Dla kibiców Wiwy start sezonu 2023/2024 był z pewnością wielkim rozczarowaniem, dlatego przypuszczać należy, że w starciu z Rokitą walczyć będą z dużo większą determinacją. Natomiast podopieczni trenera **Krystiana Sawko** poprzeczkę wymagań zawiesili bardzo wysoko, więc w sobotę beniaminek wystąpi już w roli *umiarkowanego* faworyta.

Pozostałe wyniki: Wiwa - Błysk **0-5**; Orzeł M. - Polonia B. **0-2**; Mirków/Długołęka - Wratislavia **4-0**; Polonia T. - Foto-Higiena **5-2**; Burza - Orzeł P. **0-1**; Bresna - Galakticos **2-5**.

TABELA

1.	Błysk Kuźniczysko	1	**3**	5-0
2.	GKS Mirków/Długołęka	1	**3**	4-0
3.	Polonia Trzebnica	1	**3**	5-2
4.	Galakticos Solna	1	**3**	5-2
5.	**MKP WOŁÓW**	1	**3**	3-1
6.	Polonia Bielany Wr.	1	**3**	2-0
7.	**ROKITA BRZEG D.**	1	**3**	1-0
8.	Orzeł Pawłowice	1	**3**	1-0
9.	WKS Wierzbice	1	**0**	0-1
10.	Burza Bystrzyca	1	**0**	0-1
11.	Plon Gądkowice	1	**0**	1-3
12.	Orzeł Marszowice	1	**0**	0-2
13.	Bresna Brzeźno	1	**0**	2-5
14.	Foto-Higiena Gać	1	**0**	2-5
15.	Wratislavia Wrocław	1	**0**	0-4
16.	Wiwa Goszcz	1	**0**	0-5

2.kolejka: Foto-Higiena - Burza; Błysk - Orzeł M.; Polonia B. - Mirków/Długołęka; Wratislavia - Polonia T.; Wierzbice - Galakticos; Orzeł P. - Plon.

eprasa.pl 257eefdedc

GOLIAT TRAFIONY

ROKITA BRZEG DOLNY

ROKITA BRZEG DOLNY
- WKS Wierzbice 1-0 (1-0)
Bramka: D. Chylak (45');
Żółte kartki: M. Szczur, M. Kokociński, J. Kornalski, J. Wróbel, K. Wojtyła;
ROKITA: J. Kołodziejczyk – M. Wróbel, M. Kowalski, M. Szczur, J. Wróbel, J. Kornalski (64' K. Włodarczyk), M. Kokociński (72' W. Wypych), Patryk Bobkiewicz (90' G. Mikołajczyk), K. Wojtyła, M. Żebrowski (11' M. Józefowicz, 81' D. Geisler), D. Chylak (79' Przemysław Bobkiewicz).

Piłkarze z Wierzbic poprzednie rozgrywki zakończyli na 2.pozycji, odnosząc **13** zwycięstw w 15 rozegranych wiosną spotkaniach. Jedyną porażkę ponieśli oni na boisku w Wołowie, ale także w meczu przeciwko MKP pokazali naprawdę dobry futbol i przy odrobinie większym szczęściu, wynik tamtej konfrontacji mógł być zupełnie inny. Po letnich transferach zespół WKS stał się jednym z *murowanych* kandydatów do awansu, co zresztą jego gracze potwierdzili w meczach kontrolnych. Na inaugurację rozgrywek do Brzegu Dolnego przyjechał więc zespół, który potencjalnie może zdominować rozgrywki i pewnie wierzbiczanom zależało na spektakularnym *otwarciu* zmagań. W porównaniu z rywalem dolnobrzeskie *Diabły* wyglądały raczej skromnie, ale ostatecznie to ich pomysł na wtorkowy mecz okazał się skuteczniejszy.

Jak można było przypuszczać od samego początku gra toczyła się pod dyktando przyjezdnych. To wierzbiczanie bez większej walki szybko opanowali środek pola, ale im bliżej było do przedpola bramki **Jakuba Kołodziejczyka**, opór gospodarzy stawał się twardszy. Nasz zespół od początku zagrał skoncentrowany na defensywie, pozwalając rywalowi na dużo swobody w innych rejonach boiska. Cofnięci gospodarze ewentualnych szans na rozstrzygnięcie pojedynku mieli szukać w kontratakach, ale po pierwszych minutach wydawało się, że okazji do nich nie będzie zbyt wiele. Chociaż po stronie WKS była wyraźna przewaga optyczna, to jednak nie przyłożyła się ona na klarowne sytuacje. Nasz zespół z ogromnym zaangażowaniem walczył w defensywie i okazało się, że pomysł ten był skuteczny. Być może gościom brakowało jeszcze troszeczkę zgrania, co szczególnie ujawniło się pod koniec 1.odsłony. Wówczas futbolówkę w środku pola odzyskał **Mateusz Szczur**, zainicjował dynamiczny rajd, w którym nie dał sobie odebrać piłki, kończąc swoją akcję strzałem. Do pełni szczęścia odrobinę jednak zabrakło, gdyż gości od utraty gola uratował słupek, ale do odbitej piłki dopadł **Dominik Chylak** i napastnik Rokity nie miał już problemu z pokonaniem golkipera gości, dzięki czemu na przerwę w nieco lepszych humorach schodzili gospodarze.

Bramkarz WKS w głównej roli wystąpił również na początku 2.połowy, kiedy to musiał ratować swoją drużynę po kolejnej szybko rozegranej akcji. Jego interwencja okazała się skuteczna, gdyż naszemu zawodnikowi nie udało się doprowadzić akcji do końca, ale bramkarz z Wierzbic *zapłacił* za swoją interwencję czerwoną kartką i do końca konfrontacji jego drużyna grała w osłabieniu. Mimo tego faktu również po zmianie stron ton wydarzeniom na murawie nadal nadawali przyjezdni, choć cały czas ich ataki rozbijały się o szczelny defensywny *mur* Rokity. Mijał czas, rezultat się nie zmieniał i coraz mocniej czuć było zapach niespodzianki. Futbolowy *Goliat* z Wierzbic ciągle nie potrafił znaleźć skutecznego sposobu na oszukanie dolnobrzeskiej obrony, a po 2.stronie boiska okazję do *przypieczętowania* sensacyjnego zwycięstwa miał **Przemysław Bobkiewicz**, ale po jego uderzeniach gości dwukrotnie uratowało obramowanie bramki. Obie ekipy do samego końca walczyły o każdą piłkę i *centymetr* boiska, w czym ostatecznie skuteczniejsi okazali się gospodarze, którzy po wtorkowym zwycięstwie zasłużyli na naprawdę wielkie słowa uznania.

- *Wiedzieliśmy, że na inaugurację zagramy z jednym z faworytów rozgrywek, co oczywiście determinowało naszą taktykę* - powiedział po końcowym gwizdku arbitra trener **Krystian Sawko**. - *Od początku zagraliśmy w niskim pressingu, skupiając się na powstrzymaniu rywala w pobliżu naszej bramki. Za występ w defensywie cały zespół zasłużył na słowa uznania, gdyż chociaż to piłkarze WKS nadawali ton rywalizacji, to jednak nie potrafili nie tylko pokonać naszego bramkarza, ale na dobrą sprawę nie stworzyli sobie wielu klarownych sytuacji. My natomiast nie tylko umiejętnie broniliśmy własnego pola karnego, ale okazaliśmy się także skuteczni w ataku. Przy odrobinie szczęścia mogliśmy nawet wygrać wyżej, ale bez wątpienia nie mamy na co narzekać. Pokonaliśmy naprawdę mocnego rywala i już na starcie daliśmy kibicom - którym dziękujemy za wielkie wsparcie z trybun - dużo radości*.

KURIER GMIN
TYGODNIK POWIATU WOŁOWSKIEGO
www.kuriergmin.pl

STRZELALI NOWI

klasa **A** - **ODRA LUBIĄŻ**

ODRA LUBIĄŻ

- Zieloni Rakoszyce 3-1 (2-1)
Bramki: M. Kaczmarek (27', 28'), K. Kanyi (84');
Żółte kartki: D. Szczerba, R. Juchno, J. Szuszfalak, K. Kanyi;
ODRA: D. Posacki – A. Główka (90' T. Kunat), K. Tracz, K. Sołowski (88' J. Niewiadomski), J. Szuszfalak, M. Mostipan, M. Kaczmarek, D. Osodo (46' P. Leśniewski), R. Juchno, K. Heluszka (46' K. Kanyi), D. Szczerba (80' M. Vyhovskyi).

Piłkarze Odry Lubiąż we wtorek pokazali, że w rozpoczętych właśnie rozgrywkach ponownie zamierzają *bić* się o najwyższe cele. Zespół pod futbolową *batutą* trenera **Michała Radziszewskiego** pewnie pokonał solidnych rywali z Rakoszyc, prezentując przez większą cześć meczu zdecydowanie lepszą grę niż konkurenci.

Kibiców naszego zespołu cieszyć musi fakt, że konfrontacja z Zielonymi potwierdziła *celność* letnich transferów, gdyż na listę strzelców wpisywali się nowo pozyskani gracze. *Dublet* w kilkadziesiąt sekund ustrzelił **Marcin Kaczmarek**, a chociaż jeszcze przed przerwą konkurentom udało się odzyskać *kontakt*, to w końcówce losy spotkania na korzyść gospodarzy przechylił **Kebba Kanyi**. Wprawdzie na starcie zmagań jeszcze skuteczniej zagrali rywale, ale już w niedzielę nasz zespół czeka wyjazd do lidera i pojedynek w Wilczynie z pewnością pokaże na co stać obie ekipy. Wydaje się, że sympatycy Odry mogąbyć o swoją drużynę spokojni.

Pozostałe wyniki: Czarni - Porcelana **3-2**; Pogoń - Zorza **2-10**; Polonia II Śr.Ś. - Piotrowice **3-0**; Galakticos II - Ślęża **0-7**; Zjednoczeni - Sokół **3-2**; Tarant – Polonia II B. **5-0**.

TABELA				
1.	Zorza Wilkszyn	1	3	10-2
2.	Ślęża Sobótka	1	3	7-0
3.	Tarant Krzyżowice	1	3	5-0
4.	Polonia II Środa Śl.	1	3	3-0
5.	ODRA LUBIĄŻ	1	3	3-1
6.	Czarni Białków	1	3	3-2
7.	Zjednoczeni Łowęcice	1	3	3-2
8.	Piast Lutynia	-	-	-
9.	Piast Żerniki	-	-	-
10.	Sokół Smolec	1	0	2-3
11.	Porcelana Ciechów	1	0	2-3
12.	Zieloni Rakoszyce	1	0	1-3
13.	KS Piotrowice	1	0	0-3
14.	Polonia II Bielany Wr.	1	0	0-5
15.	Galakticos II Solna	1	0	0-7
16.	Pogoń Miękinia	1	0	2-10

2.kolejka (19-20 sierpnia)**:** Zorza Wilkszyn - **ODRA** (niedziela, g.11.00); Sokół - Czarni; Polonia II B. - Pogoń; Piast Ż. - Tarant; Zieloni - Polonia II Śr.Śl.; Ślęża - Porcelana; Galakticos II - Piast L.; Piotrowice - Zjednoczeni.

OKRĘGOWY PUCHAR POLSKI (Wrocław)

To nie była udana sobota dla naszych *pucharowiczów*. Zanim o ligowe punkty zagrały nasz zespoły z klas okręgowej i **A**, na futbolowym boisku zaprezentowały się **B**-klasowe ekipy, które rękawicę futbolowej rywalizacji podjęły w okręgowym Pucharze Polski. W sobotę drużyny z okręgu wrocławskiego rozegrały 1.rundę, a dla kompletu naszych reprezentantów okazała się ona nie tylko 1., ale również ostatnią.

Przed rokiem z Pogalewa na tarczy wyjechała drużyna z Miłcza, ale tym razem gospodarze nie mieli wiele szczęścia w pojedynku z Zielonymi Rakoszyce. Nasz zespół przez większą część meczu nie ustępował konkurentom z klasy **A**, lecz zawodnicy Kusego nie potrafili znaleźć recepty na *twardą* defensywę rywali, którzy z awansu mogli cieszyć się po skutecznie wykonanym rzucie karnym.

KUSY POGALEWO WIELKIE

- Zieloni Rakoszyce 0-1 (0-1)
KUSY: J. Gawlikowski – Marcin Mil (87' D. Ogonowski), D. Mikołajczak (70' K. Pietroń), D. Cyrankowski, D. Mil (60' J. Okruszko), M. Posłuszny (80' Maciej Mil), D. Sieradzki, K. Wójcik, S. Tyszkowski, R. Budzyński, D. Wróbel.

Znacznie bliżej awansu byli piłkarze dolnobrzeskiego KS, ale nasz zespół nie potrafił utrzymać prowadzenia w konfrontacji z Piastem Lutynia. Gospodarze mogli cieszyć się z prowadzenia po trafieniu **Wiktora Biruka** i przez blisko pół godziny w 2.rundzie był nasz zespół. Niestety, w końcówce meczu zawodnicy KS przegrali swoją szansę i ostatecznie zeszli z murawy pokonani.

KS BRZEG DOLNY

- Piast Lutynia 1-2 (0-0)

Bramka: W. Biruk (52');

Żółta kartka: M. Kidoń;
KS: K. Machowicz – O. Król, M. Maćkowiak, O. Kaczmarek, T. Daniel (46' A. Kuzaj), M. Kidoń, M. Kaniecki (60' D. Koreń), S. Węglarz (73' A. Juwa), T. Woś (60' C. Lisiecki), W. Biruk, D. Smoliński.

Spore zmiany zaszły latem w Krzydlinie Małej, gdzie na *bazie* OSP powstał AKS, dla którego oficjalnym *debiutem* na regionalnych boiskach było pucharowe starcie z Orłem Bukówek. Sobotnia inauguracja nie udała się jednak gospodarzom kompletnie, gdyż już po 1.odsłonie pojedynku losy spotkania były rozstrzygnięte.

AKS KRZYDLINA MAŁA

- Orzeł Bukówek 0-4 (0-4)

Żółta kartka: M. Prażuch;

Czerwona kartka: M. Prażuch (83');
AKS: K. Karbowniczak – M. Kubiak, A. Maćkowiak, K. Moskal, S. Przydatek, P. Wiącek, P. Kozak, K. Jelec, M. Prażuch, P. Hryszkiewicz, K. Romanowicz.

WIELKIE WYZWANIE

AP BRZEG DOLNY. Liga Juniorów

W czerwcu awans na wyższy poziom rozgrywek wywalczyli nie tylko juniorzy młodsi wołowskiego MKP - którzy ostatecznie nie zagrają na szczeblu wojewódzkim, ale w okręgowych rozgrywkach najlepsi okazali się również ich starsi koledzy z Brzegu Dolnego. Niemal od początku zmagań ton nadawali im podopieczni trenera **Piotra Bolkowskiego**, którzy ostatecznie ligę zakończyli w fotelu lidera z wyraźną przewagą nad resztą stawki.

Młodzi dolnobrzeżanie efektownie w sezon *weszli* w Jelczu-Laskowicach, ale już w 2.serii pojedynków mogli niespodziewanie poczuć gorycz porażki. Na szczęście później forma *Akademików* już się ustabilizowała, choć wynik musieli jeszcze *gonić* w Strzelinie, co udało się dopiero w doliczonym czasie gry i tylko *połowicznie*. W 13 kolejnych konfrontacjach podopieczni trenera P. Bolkowskiego nie zeszli już z murawy pokonani, a oprócz Strzelina rankingowe *oczka* stracili jeszcze tylko w starciu z wrocławską Silesia-Gaj.

JESIEŃ

CZARNI JELCZ-LASKOWICE **8-1** (4-1)
Bramki: A. Wolański (18', 33', 40'), S. Sienkiewicz (20'), D. Tomczak (48'), F. Urbanek (50'), A. Paszek (83'), D. Malesza (85').

GKS MIRKÓW/DŁUGOŁĘKA 1-2 (1-0)
Bramka: A. Paszek (19').

SKRA WOJNOWICE **8-1** (1-5)
Bramki: P. Łoziński (3'), F. Urbanek (15', 47', 68'), D. Malesza (19', 35'), S. Sienkiewicz (23'), I. Kordzikowski (82').

POLONIA ŚRODA ŚL. 3-2 (2-1)
Bramki: G. Mikołajczyk (29'), P. Łoziński (36', 48').

FMS STRZELIN **4-4** (2-1)
Bramki: A. Wolański (4'), G. Mikołajczyk (8'), D. Tomczak (86'), F. Urbanek (+90').

POLONIA WROCŁAW **3-0** (1-0)
Bramki: K. Żuk (22'), I. Kordzikowski (48'), J. Pawlak (84').

ŚLĄSK II WROCŁAW 2-0 (1-0)
Bramki: F. Urbanek (34'), D. Tomczak (86').

SILESIA-GAJ WROCŁAW 1-1 (0-0)
Bramka: J. Głazowski (64'-samobójcza).

UNIA WROCŁAW **10-0** (3-0)
Bramki: D. Malesza (4', 49'), G. Mikołajczyk (29'), F. Urbanek (31', 58', 61', 70', 79', 87'), M. Świątek (52').

GKS KOBIERZYCE 1-0 (0-0)
Bramka: G. Kwiatkowski (58'-samobójcza).

ORZEŁ PRUSICE **2-1** (0-0)
Bramki: F. Urbanek (74', 89').

BÓR OBORNIKI ŚL. 4-3 (1-2)
Bramki: D. Malesza (12'), J. Pawlak (60', 68'), F. Urbanek (72').

SOKÓŁ MARCINKOWICE **3-2** (1-1)
Bramki: A. Wyrzykowski (11'), S. Sienkiewicz (71'), D. Malesza (90').

TĘCZA BRZEZIA ŁĄKA 5-2 (4-1)
Bramki: D. Tomczak (18'), D. Malesza (21', 36'), J. Pawlak (44'), M. Świątek (55').

LOTNIK TWARDOGÓRA **4-0** (2-0)
Bramki: K. Żuk (4'), J. Pawlak (14'), P. Łoziński (86'), G. Mikołajczyk (89').

Na półmetku rozgrywek nasz zespół mógł cieszyć się z pozycji lidera (skuteczność **84%**), mógł pochwalić się najlepszą ofensywą w lidze (średnia **3,93** trafienia na mecz) oraz najlepszą *szczelnością* formacji obronnej (**1,26** straconej bramki w spotkaniu). *Zaliczka* 6 punktów była jednak niezwykle skromnym marginesem ewentualnego wiosennego błędu, a przecież za plecami drużyny AP było kilku naprawdę poważnych kandydatów do gry na szczeblu ligi wojewódzkiej. W rundzie rewanżowej trzeba więc było jeszcze sporo popracować, a wiosna rozpoczęła się raczej przeciętnie, gdyż *Akademicy* kolejny raz nie zdołali ograć rówieśników z GKS Mirków/Długołęka, choć do 79.min. marcowej konfrontacji nasz zespół utrzymywał korzystny dla siebie rezultat (**2-0**). Później przyszła porażka z konkurentami z Jelcza-Laskowic i góra tabeli nieco się *spłaszczyła*. W kolejnych 4 spotkaniach dolnobrzeżanie nie tylko zgarnęli komplety punktów, ale nawet nie stracili gola, lecz później ponownie przyszedł moment spadku formy i drużyna AP dwukrotnie dzieliła się punktami z wrocławskimi konkurentami, wciąż jednak zachowując pozycję lidera. Ponieważ z przyjazdu do Brzegu Dolnego zrezygnowali zawodnicy z Marcinkowic - aby przypieczętować awans podopieczni trenera P. Bolkowskiego potrzebowali remisu w meczu *zamykającym* rozgrywki, a w konfrontacji z twardogórskim Lotnikiem pokazali, że na futbolową *promocję* naprawdę zasłużyli.

WIOSNA

GKS MIRKÓW/DŁUGOŁĘKA **2-2** (2-0)
Bramki: F. Urbanek (33'), J. Pawlak (45').

CZARNI JELCZ-LASKOWICE 3-4 (1-3)
Bramki: D. Tomczak (27'), J. Pawlak (59'), G. Mikołajczyk (70').

SKRA WOJNOWICE 5-0 (3-0)
Bramki: D. Tomczak (14', 21'), P. Łoziński (38'), S. Sienkiewicz (73'), A. Wyrzykowski (81').

POLONIA ŚRODA ŚL. **8-0** (3-0)
Bramki: S. Sienkiewicz (33', 40'), D. Kaczmarek (42'), D. Malesza (47'), K. Rodak (62'), F. Szał (78', 89'), K. Smoliński (80').

FMS STRZELIN 2-0 (2-0)
Bramki: F. Szał (28', 40').

ŚLĄSK II WROCŁAW **1-0** (0-0)
Bramka: F. Urbanek (73').

POLONIA WROCŁAW 2-2 (1-0)
Bramki: F. Urbanek (17'), T. Woźniak (77').

SILESIA-GAJ WROCŁAW **1-1** (1-0)
Bramka: F. Urbanek (40') .

UNIA WROCŁAW 1-0 (1-0)
Bramka: J. Pawlak (9').

GKS KOBIERZYCE **3-2** (1-1)
Bramki: A. Wyrzykowski (17'), J. Pawlak (75'), D. Malesza (89').

ORZEŁ PRUSICE 1-0 (1-0)
Bramki: D. Tomczak (23').

SOKÓŁ MARCINKOWICE 3-0 walkower

LOTNIK TWARDOGÓRA **8-0** (2-0)
Bramki: P. Łoziński (16'), F. Urbanek (22'), J. Pawlak (48', 57', 67', 73', 85'), G. Mikołajczyk (70').

TABELA				
1.	AP BRZEG DOLNY	30	74	105-30
2.	Silesia-Gaj Wrocław	30	68	113-40
3.	Śląsk II Wrocław	30	58	115-60
4.	GKS Mirków/Długołęka	30	57	112-52
5.	Polonia Wrocław	30	55	101-61
6.	GKS Kobierzyce	30	53	95-56
7.	Orzeł Prusice	30	52	86-42
8.	Lotnik Twardogóra	30	36	58-98
9.	FMS Strzelin	30	34	77-95
10.	Sokół Marcinkowice	30	29	55-71
11.	Czarni Jelcz-Lask.	30	29	57-105
12.	Unia Wrocław	30	25	37-104
13.	Skra Wojnowice	30	15	29-140
14.	Polonia Środa Śl.	30	34	58-82
15.	Bór Oborniki Śl.	30	29	54-101
16.	Tęcza Brzezia Łąka	30	27	55-88

Średnia punktowa zdobycz na występ w rozgrywkach wyniosła **2,47**, a to zapewniło **3,5** trafienia na mecz. Z dolnobrzeskiej kadry przynajmniej raz na listę strzelców wpisało się **18** graczy, z których najskuteczniejszym okazał się **Franciszek Urbanek**, trafiając do bramki przeciwnika **20** razy (**19%** zdobyczy zespołu). Wszystko to było jednak swoistą *przygrywką*, gdyż swoje umiejętności *Akademicy* zmuszeni będą udowodnić dopiero w nadchodzących zmaganiach, w których zmierzą się z najlepszymi futbolowymi *firmami* w regionie.

eprasa.pl 257eefdedc

W ROLI OUTSIDERA

klasa **B** - **Olimpia** Godzięcin, **Sparta** Miłcz, **Herosi** Stary Wołów

Walka o zwycięstwo zawsze fascynuje i dostarcza emocji, ale bez względu na liczbę startujących w zawodach - zawsze zwycięzca może być tylko jeden. Siłą więc rzeczy zawsze znacznie większe grono tworzą przegrani i rozczarowani, ale i gorycz niepowodzenia ma różny smak. Bez wątpienia gorzko jednak poprzedni sezon (2022/2023) wspominają piłkarscy kibice w Godzięcinie, Miłczu oraz Starym Wołowie. Ich pupile na *dystansie* całych rozgrywek prezentowali się co najwyżej przeciętnie i przeważnie schodzili z boiska pokonani (w sumie **21** porażek - **58%** rozegranych meczów).

OLIMPIA GODZIĘCIN

Poprzednie rozgrywki (2021/2022) drużyna z Godzięcina zakończyła na 4.pozycji (skuteczność **56%**), ale szybko okazało się, że kolejny sezon nie będzie już tak udany, gdyż *Olimpijczycy* rozpoczęli od serii **7** meczów bez zwycięstwa i w połowie października byli najgorszą drużyną w stawce. *Jesień* godzięciczanie zakończyli z 9.lokatą i nadzieją, że w rundzie rewanżowej drużyna zagra nieco lepiej. Niestety, piłkarzy i kibiców Olimpii czekały kolejne rozczarowania.

Na wiosenną inaugurację w meczu z barkowskim Lechem nasi piłkarze powtórzyli wynik z sierpnia (**1-1**), a *lekcja* w Radziądzu (**0-5**) nie zapowiadała *wesołej* rundy. W połowie kwietnia piłkarze Sparty Miłcz ciągle *szorowali* po rankingowym *dnie*, a chociaż grali coraz lepiej, to jednak na własnym boisku w konfrontacji *outsiderów* lepsi byli *Olimpijczycy* (**4-1**). Szybko okazało się jednak, że zwycięstwo w *derby* nie będzie przełomem i w kolejnych meczach nasz zespół *pobity* został w Żmigrodzie (**1-9**) i Wielkiej Lipie (**0-8**), jak po swoje do Godzięcina przyjechali gracze z Krościny Wlk. (**1-5**), potem złej passy nie udało się przerwać w Przedkowicach (**0-7**), a później przyszły porażki w *derby* - przeciwko Zrywowi Głębowice (**2-5**), w Krzelowie (**2-7**) oraz z warzęgowskim Ruchem (**2-4**). W 1.rundzie seria porażek Olimpii zakończyła się po 5 niepowodzeniach, ale wiosną *poprawili* ten wynik i **7** razy z rzędu zeszli z boiska pokonani. Rankingową sytuację *podreperowały* zwycięstwa w Piotrkowicach (**4-1**) oraz nad Orkanem Borzęcin (**3-2**), dzięki czemu Olimpijczycy zakończyli zmagania na 10.pozycji, z niespełna **28%** skuteczności w rundzie rewanżowej.

BRAMKARZE					
Dawid **Kasprzyk**	10	820	-	-	-
Dominik **Hawrylczak**	5	260	-	-	-
OBROŃCY					
Maciej **Czajkowski**	10	848	-	-	-
Tomasz **Borowski**	11	795	-	1	-
Miłosz **Igierski**	9	684	-	1	-
Piotr **Waigner**	5	450	-	-	-
Marek **Faron**	4	290	-	-	-
Norbert **Kobylarz**	6	285	-	-	-
POMOCNICY					
Łukasz **Kociołek**	10	890	6	-	-
Kamil **Baran**	10	880	1	1	-
Kacper **Hawrylczak**	10	855	3	-	-
Paweł **Hawrylczak**	11	855	-	-	-
Krystian **Praczyk**	9	711	-	2	-
Adam **Lewocki**	10	640	1	-	-
Alan **Truśniewski**	6	415	1	-	-
Sebastian **Skrzek**	3	195	-	-	-
Paweł **Ignasiak**	2	90	-	-	-
Grzegorz **Zalewski**	1	80	-	-	-
Janusz **Lisowski**	2	48	-	-	1
NAPASTNICY					
Krzysztof **Lipa**	10	733	3	1	1
Dominik **Tarsalewski**	8	555	4	-	-
Jan **Drężek**	11	342	1	-	-

w tabeli: *imię i nazwisko, ilość występów, liczba minut na boisku, ilość goli, żółtych i czerwonych kartek*

Kiedy cały zespół prezentuje się wyraźnie poniżej oczekiwań, trudno w jego szeregach wyróżniać poszczególnych zawodników. Bez wątpienia w powyższym gronie jest kilku piłkarzy, którzy w bardziej sprzyjających okolicznościach i przy większym wsparciu od kolegów mogliby zagrać o wiele lepszy futbol, co bez wątpienia przełożyłoby się na rezultaty. Może doczekamy się ich w kolejnych rozgrywkach?

SPARTA MIŁCZ

Sierpniowym pojedynkiem z Lechem Barkowo drużyna z Miłcza *wracała* na poziom klasy **B** i nie był to powrót udany (**1-10**). Wcześniej gracze Sparty *bawili* się piłką na wyższym szczeblu, ale po przyzwoitym historycznym sezonie w roli beniaminka (6.miejsce), przyszedł gorszy czas i na zakończenie kolejnego sezonu (2021/2022) miłczanie znaleźli się pod degradacyjną *kreską*. Mogło się wydawać, że na niższym poziomie drużyna odzyska *równowagę*, ale nic z tego - po rundzie jesiennej *Spartanie zamykali* tabelę z zaledwie **1** zwycięstwem na koncie i resztą (**11**) porażek (skuteczność **8%**). Wiosną było więc dużo do poprawy i chyba trochę się udało.

Już na początku nasz zespół pokazał, że w zimowej przerwie doszło do *jakościowej* zmiany i w Barkowie miłczanie sięgnęli po efektowne zwycięstwo (**5-0**), którego głównym *architektem* okazał się autor **4** goli **Mateusz Pawłowicz**. Później zwycięstwa z Miłcza nie udało się wywieźć solidnej drużynie radziądzkiej Piranii (**2-2**), ale z *odradzającą* się Spartą poradzili już sobie rywale w Żmigrodzie (**2-4**), co raczej niespodzianką nie było. Rozczarowaniem jednak okazały się *derby* w Godzięcinie (**1-4**), a później większej krzywdy *Spartanie* nie zrobili pretendentom do awansu z Wielkiej Lipy (**2-3**). Seria niepowodzeń przedłużyła się w Krościnie Wlk. (**3-6**), a po raz **5**. z rzędu nasz zespół pokonany zszedł z murawy po konfrontacji z Tajfunem Przedkowice (**0-6**). Wiosna zapowiadała się ciekawie, ale później poszło jak zwykle i po 20.kolejkach drużyna z Miłcza ciągle *zamykała* tabelę. Na szczęście *równowagę* nasi piłkarze odzyskali w Głębowicach (**4-0**), a później bardzo przyzwoicie zaprezentowali się w *derby* z krzelowską Kometą (**3-3**). Futbolowego *paliwa* nie wystarczyło już w Warzęgowie (**2-6**), ale na *rezerwie* naszym graczom udało się ograć konkurentów z Piotrkowic (**5-1**) oraz Borzęcina (**1-0**), dzięki czemu ligę zakończyli na 11.miejscu (skuteczność w rundzie wiosennej **39%**).

BRAMKARZE					
Marek **Jaguś**	12	1.080	1	1	-
OBROŃCY					
Dawid **Durys**	9	634	-	2	-
Sylwester **Pęcherski**	8	630	1	1	-
Tobiasz **Kuc**	8	619	-	1	-
Daniel **Stróżyński**	7	612	-	-	-
Grzegorz **Matyniak**	8	548	-	1	-
Łukasz **Bagiński**	3	270	-	-	-
Piotr **Koczuk**	1	90	-	-	-
Fabian **Dudek**	5	31	-	-	-
POMOCNICY					
Aleksander **Korcz**	11	960	-	-	-
Artur **Kaproń**	11	947	3	1	-
Marcel **Hańczyk**	10	891	4	3	-
Dawid **Grablewski**	12	853	-	1	-
Patryk **Konon**	9	702	1	-	-
Piotr **Pasek**	9	581	1	-	-
Bartosz **Pytel**	8	283	-	-	-
Dominik **Kopociński**	5	228	3	1	1
Michał **Krajka**	7	227	-	-	-
Hubert **Walichnowski**	4	154	-	-	-
Zdzisław **Grablewski**	4	130	-	1	1
Paweł **Cieśliński**	5	105	-	-	-
Krzysztof **Strzelczak**	6	46	-	-	-
Kamil **Leszczuk**	1	36	-	-	-
Eryk **Koleśniak**	1	18	-	-	-
Błażej **Hańczyk**	1	1	-	-	-
NAPASTNICY					
Mateusz **Pawłowicz**	12	1.066	16	-	-
Paweł **Krawczuk**	1	90	-	-	-

w tabeli: *imię i nazwisko, ilość występów, liczba minut na boisku, ilość goli, żółtych i czerwonych kartek*

Bez wątpienia w rundzie rewanżowej *Spartanie* zagrali dużo lepiej, ale punkty inkasowali głównie w starciach z rankingowym *dołem*. Pewnie, że w porównaniu z futbolową jesienią to pewien postęp, lecz na wielkie słowa uznania piłkarze z Miłcza muszą jeszcze poczekać. Mając w składzie takiego snajpera jak M. Pawłowicz (trafienie co **66** minut) oraz paru sprawnych pomocników kolejny progres może być tylko kwestią czasu - oby jak najkrótszego.

HEROSI STARY WOŁÓW

To już 5 lat od sezonu (2017/2018), kiedy drużyna ze Starego Wołowa triumfowała w rozgrywkach klasy **B**. Na murawach wyższej ligi naszych piłkarzy jednak nie oglądaliśmy, gdyż w letniej przerwie skład Herosów kompletnie się *posypał*. Osłabienia w kadrze okazały się na tyle istotne, że od tamtej pory drużyna nie radzi sobie najlepiej również na dotychczasowym szczeblu zmagań. Poprzednie rozgrywki przyniosły naszej ekipie zaledwie **1** zwycięstwo (skuteczność **7%**) i ostatnią (13.) lokatę w tabeli, a chociaż latem Herosi zmienili *front* na 8.grupę - to *jakościowej* rewolucji nie było. Wprawdzie jako jedyni pokonali w 1.rundzie triumfatora zmagań z Łowęcic (**4-2**), ale **9** razy schodzili z murawy pokonani, kończąc rundę na 11.pozycji (skuteczność **19%**). Było lepiej niż wcześniej, ale tak naprawdę, to chwalić się nie było czym.

Gospodarze nie byli faworytami w starciu z krzydlińskimi *Strażakami*, ale najpierw długo opierali się atakom rywali, a kiedy wreszcie przyjezdnym udało się objąć prowadzenie, to w końcówce punkt *uratował* **Omar Altelbani** (**1-1**). Znacznie krócej defensywa Herosów wytrzymała w Bukówku, a później przewaga konkurentów była tak wyraźna, że wyniku w żaden sposób nie udało się *odwrócić* (**0-5**). Mocno namęczyła się w Starym Wołowie solidna drużyna chwalimierskich Błękitnych i ostatecznie udało się jej graczom wywieźć zaledwie *oczko* (**3-3**), ale litości nie było już w Łowęcicach, choć w konfrontacji ze Zjednoczonymi o swoich umiejętnościach snajperskich przypomniał pozyskany z Orzeszkowa **Maciej Zalewski**, lecz jego *hat-trick* okazał się zbyt skromną zdobyczą (**3-10**). Przez blisko godzinę wołowianie bronili bezbramkowego wyniku w Brzegu Dolnym, ale później 8 minut wystarczyło piłkarzom KS, aby przechylić szalę zwycięstwa na swoją stronę (**1-4**), a później kolejnego *domowego* remisu nie udało się wywalczyć w konfrontacji z Wulkanem Ogrodnica (**1-3**). Kolejną porażkę (4. z rzędu) Herosi zanotowali w Pogalewie Wlk. (**0-9**), ale inną wiosenną serię (7 meczów bez zwycięstwa) udało się wreszcie przerwać w pojedynku z zakrzowskimi Jeziorkami (**3-2**), a później nieoczekiwanie ułożył się pojedynek w Komornikach, gdzie nasz zespół przegrywał już w 4.minucie, ale później *dogonił* wynik, a kiedy zaczął grać w *przewadze* (od 73.min.), to M. Zalewski - zapisując na swoim koncie kolejny *hat-trick*, przechylił szalę zwycięstwa na stronę Herosów (**4-3**). Dobry występ - choć bez *happy end'u*, nasz zespół *zaliczył* także przeciwko Błękitnym Jerzmanowo (**2-3**), ale w meczu z rywalem z Kulina wołowianie zdecydowanie już przeważali (**7-1**), by jednak tydzień później ponownie rozczarować w pojedynku ze słabiutkim marszowickim Spartanem (**3-6**).

Rundę wiosenną Herosi *zamknęli* ze zdobyczą **11** punktów (skuteczność **30%**), ale *grubym* ryzykiem byłoby stwierdzenie, że drużyna zrobiła postęp. Udało się w kilku meczach powalczyć z wymagającymi konkurentami, ale na koniec przeciwko Spartanowi nasi gracze pokazali, że stać ich na wszystko - nawet to najgorsze. Postęp na pewno wołowianie osiągnęli w obsadzie pozycji golkipera, gdyż jesienią pomiędzy słupkami bramki zobaczyliśmy aż **6** zawodników, a wiosną tylko **3** - z których każdy sprawdził się także w *polu*.

BRAMKARZE					
Sebastian **Siepko***	12	990	3	-	-
Adrian **Mirecki***	6	265	-	-	-
Ireneusz **Pawłowski***	4	235	-	-	-
OBROŃCY					
Grzegorz **Kozak**	10	885	1	1	-
Jan **Krystian**	11	788	-	1	1
Grzegorz **Socha**	9	698	1	2	-
Piotr **Fałat**	9	470	-	-	-
Dariusz **Przybylski**	8	237	-	-	-
Tomasz **Dębski**	4	80	-	-	-
Marcin **Dudek**	2	52	-	-	-
Andrzej **Korzeniowski**	1	20	-	-	-
POMOCNICY					
Jakub **Mazurek**	12	786	1	1	-
Tomasz **Tracz**	9	649	-	1	-
Konrad **Lickiewicz**	8	571	-	-	-
Łukasz **Chachlowski**	7	515	2	-	-
Omar **Altelbani**	9	510	1	2	-
Bartosz **Goch**	8	500	1	2	-
Mateusz **Socha**	10	400	-	1	-
Paweł **Matusiewicz**	5	395	1	1	-
B. **Olszewski-Marków**	6	395	-	-	-
Daniel **Kasprzyk**	4	293	1	-	-
Marek **Idczak**	7	274	-	-	-
Dominik **Lamek**	2	125	-	1	-
Rafał **Harwas**	1	45	-	-	-
NAPASTNICY					
Maciej **Zalewski**	12	1.079	17	3	1
Henryk **Sieradzki**	6	430	-	-	-
Zbigniew **Miłuch**	1	90	-	-	-

** grali zarówno jako bramkarze, jak i w polu*

w tabeli: *imię i nazwisko, ilość występów, liczba minut na boisku, ilość goli, żółtych i czerwonych kartek*

Każdy z powyższych zespołów stoczył w rundzie wiosennej po **12** pojedynków (w sumie **36**), a wszystkie razem wygrały ich **10** (najwięcej Sparta - **4**), czyli po około **3,3** futbolowego sukcesu *na głowę*. W ich barwach zobaczyliśmy aż **76** piłkarzy, z których **25** przynajmniej raz wpisało się na listę strzelców, a zdobyli oni w sumie **78** goli, czyli po **1,02** trafienia na zawodnika. W ofensywnych formacjach swoich ekip zdecydowanie wyróżnili się M. Zalewski (Herosi) oraz M. Pawłowicz (Sparta), gdyż tylko im udało się zapisać na swoich kontach dwucyfrową bramkową zdobycz.

Nasi **B**-klasowi *outsiderzy* statystycznie zdobywali w meczu po **2,16** gola i to mógłby być nawet przyzwoity rezultat, gdyby nie *dziury* w defensywie. W *kolumnie* strat bowiem zespoły te zanotowały aż **140** bramek, czyli **3,88** na mecz. Wypada więc o minionym sezonie szybko zapomnieć i oby nadchodzące rozgrywki okazały się dla całej trójki dużo lepsze.

DERBY

W poprzednich rozgrywkach na poziomie klasy **B** o rankingowe *oczka* walczyło **9** ekip z naszego powiatu. We wrocławskiej grupie **1**. mogliśmy śledzić poczynania **5** drużyn, zaś w grupie **8**. o punkty walczyła pozostała **4**-ka. Siłą rzeczy dodatkową atrakcją zmagań były bezpośrednie pojedynki pomiędzy naszymi reprezentantami, które piłkarskim kibicom zawsze dostarczały największych emocji. Na 1.*froncie* już na początku rundy wiosennej doszło do starcia w Krzelowie, gdzie tamtejsza Kometa podzieliła się punktami z głębowickim Zrywem, co było znakomitą zapowiedzią późniejszych bezpośrednich konfrontacji na powiatowych murawach. Tydzień później do gry w *derby* weszli piłkarze z Warzęgowa, a zwycięstwo nad Zrywem było początkiem *drogi* - nie bez *potknięć*, do miana najlepszej powiatowej ekipy w bezpośrednich pojedynkach.

GRUPA 1.	
KOMETA Krzelów - **ZRYW** Głębowice	**5-5**
ZRYW Głębowice - **RUCH** Warzęgowo	**2-3**
RUCH Warzęgowo - **KOMETA** Krzelów	**0-1**
OLIMPIA Godzięcin - **SPARTA** Miłcz	**4-1**
ZRYW Głębowice - **SPARTA** Miłcz	**0-4**
SPARTA Miłcz - **KOMETA** Krzelów	**3-3**
OLIMPIA Godzięcin - **ZRYW** Głębowice	**2-5**
KOMETA Krzelów - **OLIMPIA** Godzięcin	**7-2**
RUCH Warzęgowo - **SPARTA** Miłcz	**6-2**
OLIMPIA Godzięcin - **RUCH** Warzęgowo	**2-4**

POWIATOWA TABELA				
1.	**RUCH** Warzęgowo	4	9	13-7
2.	**KOMETA** Krzelów	4	8	16-10
3.	**ZRYW** Głębowice	4	4	12-14
4.	**SPARTA** Miłcz	4	4	10-13
5.	**OLIMPIA** Godzięcin	4	3	10-18

W **8**.grupie *derbowa* rywalizacja rozpoczęła się tydzień później, ale również od remisu. Na boisku w Starym Wołowie gospodarze podzielili się punktami z krzydlińskimi *Strażakami* i było to jedyne *oczko*, po które wiosną sięgnęli Herosi. Punkty w pojedynkach z lokalnymi konkurentami tracili jednak wszyscy, a kluczem do zwycięstwa w tej klasyfikacji okazała się skuteczność. Snajperski popis przeciwko starowołowianom dali na własnym terenie zawodnicy Kusego, co w ostatecznym podsumowaniu pozwoliło im korzystniejszą różnicą bramek wyprzedzić konkurentów z Brzegu Dolnego.

GRUPA 8.	
HEROSI St. Wołów - **OSP** Krzydlina M.	**1-1**
OSP Krzydlina M. - **KS** Brzeg Dolny	**3-2**
OSP Krzydlina M. - **KUSY** Pogalewo W.	**0-2**
KS Brzeg Dolny - **HEROSI** St. Wołów	**4-1**
KUSY Pogalewo W. - **HEROSI** St. Wołów	**9-0**
KS Brzeg Dolny - **KUSY** Pogalewo W.	**4-2**

POWIATOWA TABELA				
1.	**KUSY** Pogalewo W.	3	6	13-4
2.	**KS** Brzeg Dolny	3	6	10-6
3.	**OSP** Krzydlina M.	3	4	4-5
4.	**HEROSI** St. Wołów	3	1	2-14

Bramki okazały się więc decydujące, a w **16** rozegranych meczach pomiędzy naszymi drużynami zobaczyliśmy ich **90** (**61** w grupie 1. i **29** w grupie 8.), co daje średnią **5,62** trafienia na spotkanie. Najwięcej trafień w pojedynku obejrzeli kibice w Krzelowie na inaugurację wiosennych zmagań (10), ale z najwyższego zwycięstwa mogli cieszyć się oczywiście sympatycy Kusego, gdyż pogalewianie okazali się bezwzględni dla przeciwnika ze Starego Wołowa.

Przynajmniej raz na listę strzelców wpisało się **48** graczy, a paru z nich w swoich występach przeciwko lokalnemu rywalowi mogło cieszyć się z *hat-trick'a*. W grupie tej znalazł się *Spartanin* **Mateusz Pawłowicz**, a chociaż jego ekipa tylko raz sięgnęła w *derby* po zwycięstwo, to jednak on okazał się najskuteczniejszym z wszystkich *aktorów* tych spektakli, zapisując na swoim koncie **6** goli.

eprasa.pl/257eefdedc

Jak zamówić ogłoszenia drobne

na stronie www.kuriergmin.pl/ogłoszenia-drobne/

pocztą
"Kurier Gmin"
56-100 Wołów
ul. Zwycięstwa 15

wyślij sms-em
pod numer **79567**
koszt 9 zł + Vat
zaznaczając od OKG
(spacja)treść ogłoszenia

e-mailem
sekretariat@kuriergmin.pl
lub osobiście

Numer konta: Bank MBANK 83 1140 2004 0000 3902 4474 9895
71 319 79 18

USŁUGI

- Videofilmowanie, 602879746, 515276337.
- Perfekcyjne pranie dywanów i kanap 535-679-346
- Usługi remontowe dom, łazienki, mieszkanie : awarie,naprawy nietypowe tel. 600052591
- Tapicer Dokładnie. tel. 604 300 278

NIERUCHOMOŚCI

SPRZEDAM

- Sprzedam mieszkanie w Bożeniu w budynku 4ro rodzinnym tel. 501053574

MOTORYZACJA

KUPIĘ

- Kupię auto do 800 zł, 604317276.
- Kupię każde auto tel. 603868712
- Kupię ciągniki, przyczepy i maszyny rolnicze 602811423 lub 535135507

RÓŻNE

SPRZEDAM

- Do sprzedania dachówka cementowa z rozbiórki dachu, ponad 1000szt, cena do uzgodnienia. Tel. 662867570

- Sprzedam piec na ekogroszek 1,5KW Lawa Bis-Eko, sprawny, można palić drewnem i miałem cena 2200zł. tel. 660813886
- Sprzedam przedwojenne meble w bardzo dobrym stanie tel. 602842896
- Sprzedam obraz Wołowa z XIX wieku tel. 602842896

KUPIĘ

- Kupię monety, zegarki, srebro, odznaczenia. 725332771

ODDAM

- Oddam dwa małe szczeniaki (suczki) tel. 695612400

PRACA

DAM PRACĘ

- Przyjmę do pracy na sprzęcie Sthil – kosa spalinowa , operatorów koparek i ciągników, osoby młode, niedoświadczone, emerytów nauczymy pracy. Tel. 713898920 po 17.30 umowa o pracę, umowa zlecenie. Szczegóły do uzgodnienia P.M.B. s.c. Baszyn 713898920

POMOC

- • Grupa Anonimowych Alkoholików, Wołów pl. Szkolny 2, grupa Tolerancja- niedziela godz. 17:00,grupa Sami Swoi wtorek godz.17:00 Ścinawa ul. Zgody 12 (salka katechetyczna), piątek godz. 17.00, tel. zaufania 71 321 21 24 od godz. 16:00.
- • Pomoc weterynaryjna, tel. 071 319 03 78; 0606 46 97 97.
- • Punkt Wspierania Rodzin, Rynek 18, Brzeg Dolny, GOSP. p. nr 2, wtorek 17.00–19.00, tel. 071 319 56 62, w. 19.
- • Psycholog, Rynek 18, Brzeg Dolny, GOSP. p. nr 2, poniedziałek – piątek 16.00–20.00, tel. 071 319 56 62, w. 19.
- • Poradnia Problemów Uzależnień, pon., wt. 7.30–13.30, śr., czw. 7.30–17.30, tel. 071 319 56 62.
- • Gminna Komisja Rozwiązywania Problemów Alkoholowych w Wołowie podejmuje czynności zmierzające do orzeczenia o zastosowaniu wobec osoby uzależnionej od alkoholu obowiązku poddania się leczeniu w zakładzie lecznictwa odwykowego w oparciu o uprawnienia nadane ustawą z dnia 26 października 1982 roku o wychowaniu w trzeźwości przeciwdziałaniu alkoholizmowi. Komisja prowadzi w/w czynności wyłącznie wobec osób zameldowanych bądź mieszkających na terenie Gminy Wołów. Punkt konsultacyjny GKRPA mieści się w Wołowie przy pl. Szkolnym nr 2, tel 71 389 14 95, e-mail gkrpawolow@op.pl. W punkcie konsultacyjnym GKRPA pełnią dyżury specjaliści - w poniedziałki w godz. 16.00 – 19.00 oraz w czwartki w godz. 15.00 - 18.00 do dyspozycji mieszkańców pozostaje psycholog, natomiast w środy w godz. 16.00 - 19.00 konsultant ds. uzależnień. W niedziele o godzinie 17.00 odbywają się spotkania grup AA.
- • Poradnia Psychologiczno-Pedagogiczna w Brzegu Dolnym, ul. 1 Maja 1A, I piętro (dawny internat ZSZ), tel. 071 319 99 94, proponuje dzieciom, młodzieży, rodzicom i nauczycielom szeroką ofertę psychologiczną, pedagogiczną i logopedyczną, m.in. w zakresie: diagnozy, terapii, profilaktyki, poradnictwa, planowania kariery zawodowej. Wizyty BEZPŁATNE. Czynne od poniedziałku do piątku w godz. 8.00–15.00.
- • Powiatowa Stacja Sanitarno-Epidemiologiczna w Wołowie, kontakt 071 389 28 56, po godzinach urzędowania oraz w dni wolne od pracy, telefon dyżurny – 0604 208 816.
- Grupa Anonimowych Narkomanów Grupa „Warriors", spotkania w niedzielę od 16:00 do 18:00 w 2. niedzielę miesiąca, miting otwarty, Brzeg Dolny, ul. Zwycięstwa 5 (wejście po prawej stronie) tel. kontaktowy 790491700.

REKLAMA

Gabinet Weterynaryjny
„EUROVET"
www.eurovet.com.pl
Oferujemy:
- badanie laboratoryjne krwi i moczu (na miejscu),
- lecznictwo i profilaktyka,
- chirurgia,
- okulistyka i stomatologia,
- USG,
- zwierzęta egzotyczne i ptaki,
- czipowanie i paszporty,
- strzyżenie i zabiegi kosmetyczne.

Wojciech Poral, specjalista chirurg, 696 302 170
Krzysztof Franas, 696 027 476
Wołów, ul. Poznańska 2
pon. - pt. 8:00-18:00
sob. 9:00-14:00
tel. 71/389 42 64
REKLAMA

LILIA
WOŁOWSKI DOM POGRZEBOWY
ZARZĄDCA CMENTARZA KOMUNALNEGO W WOŁOWIE
Usługi pogrzebowe i cmentarne
Własna chłodnia i kaplica
Kontakt całodobowy
tel. 517 737 760 lub 601 720 076
ul. Poznańska 1, 56-100 Wołów
(budynek główny PGK)
REKLAMA

BURMISTRZ GMINY WOŁÓW DARIUSZ CHMURA,
PRZEWODNICZĄCY RADY MIEJSKIEJ JAN TOMKÓW
ORAZ SOŁECTWA GMINY WOŁÓW ZAPRASZAJĄ NA

DOŻYNKI GMINNE

26 SIERPNIA 2023
ŁOSOSIOWICE

MSZA ŚWIĘTA POLOWA

godz. 13:00

WYSTĘP ZESPOŁU LUDOWEGO "MOJĘCICE"

godz. 15:30

TURNIEJ SOŁTYSÓW O SIERP TATOWY

godz. 17:00

MENELAOS

godz. 18:00

IMPRESS

godz. 19:00

ZABAWA TANECZNA Z ZESPOŁEM

VABANK zespół muzyczny

godz. 20:00

ATRAKCJE TOWARZYSZĄCE:
GASTRONOMIA
ATRAKCJE DLA DZIECI

WOK WOŁOWSKI OŚRODEK KULTURY

Łososiowice

eprasa.pl 257eefdedc

NA ZDROWIE NA ZDROWIE

Zachorowałeś na urlopie? Pamiętaj o podaniu prawidłowego adresu

Wakacje to czas naszych wyjazdów z domu, w czasie których zdarzają się choroby.

Gdy musimy wziąć zwolnienie lekarskie, warto zadbać o to, by lekarz wystawił je na adres, pod którym będziemy faktycznie przebywać. Trzeba pamiętać, że adres zameldowania to nie to samo, co adres zamieszkania.

Każdy ubezpieczony ma obowiązek informowania o miejscu, w którym przebywa w czasie zwolnienia lekarskiego. Zarówno wtedy, gdy od początku przebywa na zwolnieniu lekarskim pod innym adresem, ale także wtedy, gdy w trakcie zwolnienia lekarskiego zmienia miejsce pobytu.

- W tej drugiej sytuacji chory musi w ciągu trzech dni poinformować o takiej zmianie zarówno pracodawcę, jak i ZUS. Unika w ten sposób wielu kłopotów na przykład podczas kontroli zwolnienia – informuje Iwona Kowalska-Matis, regionalny rzecznik prasowy ZUS w województwie dolnośląskim.

Trzy dni na informacje

Według rzeczniczki, pomimo obowiązywania już od ponad trzech lat tych przepisów wciąż zdarza się, że pracownik ZUS podczas kontroli prawidłowości wykorzystywania zwolnień lekarskich nie zastaje chorego pod adresem wskazanym na zwolnieniu lekarskim.

- Wtedy chory może stracić prawo do zasiłku chorobowego. Jeśli zasiłek został już wypłacony i stwierdzimy, że ktoś je niewłaściwie wykorzystuje, bo zamiast się leczyć pojechał na urlop - wtedy ZUS może zażądać zwrotu już otrzymanych pieniędzy – przestrzega rzeczniczka.

Podaj lekarzowi właściwy adres pobytu

By tak się nie stało, po pierwsze należy upewnić się, czy lekarz już w trakcie wystawiania zwolnienia lekarskiego wypisuje adres, pod którym będziemy przebywać w czasie chorobowego. Pamiętajmy o tym, że adres pobytu może być inny niż zamieszkania, zameldowania czy adres, który figuruje w naszej dokumentacji medycznej.

- Są też przypadki, że w trakcie zwolnienia potrzebujemy opieki innych osób i dlatego na czas rekonwalescencji przenosimy się do rodziny. Jeśli zmieniamy miejsce pobytu już po wystawieniu e-ZLA, to musimy w ciągu 3 dni zgłosić tę zmianę do pracodawcy i ZUS – radzi Kowalska-Matis.

Pracodawca też może kontrolować chorego

Uprawnienia do sprawdzenia prawidłowości wykorzystywania zwolnień lekarskich od pracy z powodu choroby mają także płatnicy składek zgłaszający do ubezpieczenia chorobowego powyżej 20 ubezpieczonych (tzn. pracodawcy, którzy zatrudniają powyżej 20 osób i są uprawnieni do wypłaty zasiłków chorobowych).

Są sytuacje, kiedy do przeprowadzania kontroli prawidłowości wykorzystywania zwolnień lekarskich od pracy z powodu choroby upoważnieni są także pracodawcy, którzy nie wypłacają zasiłków. Dotyczy to przeprowadzenia kontroli w okresie, za który pracownikowi przysługuje wynagrodzenie za czas choroby wypłacane ze środków pracodawcy. **info**

BIAŁA NIEDZIELA
WOŁÓW - RYNEK
W PROGRAMIE:
20.08.2023
godz. od 13:00 do 17:00
DENTOBUS
Dentobus to w pełni wyposażony mobilny gabinet stomatologiczny dla dzieci i młodzieży. Dociera on do mniejszych miejscowości, w których nie ma stacjonarnego gabinetu stomatologicznego. Leczenie w nim jest bezpłatne. Podobnie, jak w gabinetach stacjonarnych, które mają umowę z NFZ.
OSTEOBUS
BEZPŁATNE BADANIA DENSYTOMETRYCZNE DLA KOBIET POWYŻEJ 40. ROKU ŻYCIA
STOISKO NFZ
CYBERHIGIENA I EDUKACJA SMOGOWA
mDOWÓD I APLIKACJA MOBYWATEL
BADANIE ZNAMION
Polega zazwyczaj na dermatoskopowym badaniu niepokojących zmian na skórze i oczywiście przy założeniu krótkiego czasu oczekiwania na wizytę jest wartościowym badaniem, stanowiącym ważny element diagnostyki nowotworów skóry.
PORADY LEKARZA SPECJALISTY
CHORÓB WEWNĘTRZNYCH, POMIAR CIŚNIENIA, POZIOMU CUKRU I EKG
DOLNOŚLĄSKIE CENTRUM ZDROWIA PSYCHICZNEGO
BEZPŁATNE BADANIA PROFILAKTYCZNE W KIERUNKU DEPRESJI, DEMENCJI ORAZ ALZHEIMERA
NAUKA PIERWSZEJ POMOCY
NFZ COI nask s.a. DirectMedic DCCPiH DOLNY ŚLĄSK NASK WOŁOW COGITO MED

USG SERCA
USG BRZUCHA
kardiolog, specjalista chorób wewnętrznych
lek. med. Paweł Rehan
wtorki i czwartki
16.00–17.00
ul. Inw. Wojennych 19
Wołów (bud. KRUS)
tel. 604 523 262
REKLAMA

Wojciech Ugorski
specjalista radiolog
USG
Poniedziałek
Ścinawa, ul. Jagiełły 16
godz. 9:00 - 12:00
Wtorek
Brzeg Dolny,
Aleje Jerozolimskie 28
godz. 15:30 - 19:00
Piątek
Wołów,
ul. Piłsudskiego 34
godz. 15:30 - 19:00
600 069 413
REKLAMA

STOMATOLOG
• Stomatologia dla Rodziny
Kompleksowe leczenie stomatologiczne, nowoczesne materiały, radiowizjografia, RTG, chirurgia, protetyka.
Oborniki Śl., ul. Łokietka 22
Rejestracja: 71 310 26 12
• MedlifeDent lek. dent. Ołena Berezowska,
mówimy po ukraińsku (Розмовляємо українською).
K.I.Gałczyńskiego 23, Wrocław- Krzyki.
Przystanek autobusowy 113 na rogu Galerii przy dworcu głównym, tel. 501 439 973

Zespół opieki domowej
Punkt Konsultacyjny w Rejonowej Przychodni w Wołowie, ul. Piłsudskiego 34, 56-100 Wołów, czynny we wtorek i piątek, godz. 9.00-14.00, pokój nr 202 II piętro, telefon: 728 228 192.
W ramach kontraktu z Narodowym Funduszem Zdrowia obejmujemy opieką paliatywno - hospicyjną pacjentów z następującymi schorzeniami:
• choroby nowotworowe,
• owrzodzenia odleżynowe,
• niewydolność oddechowa niesklasyfikowana gdzie indziej.
Zapewniamy bezpłatną:
• opiekę lekarską i pielęgniarską w domu chorego,
• leczenie bólu według najnowszych standardów i innych objawów towarzyszących chorobie nowotworowej,
• leczenie odleżyn,
• rehabilitację,
• wsparcie psychologiczne,
• żywienie dojelitowe dietą przemysłową,
• nieodpłatne wypożyczanie sprzętu medycznego.
REKLAMA

OKULISTA
Sebastian Floryn
zastępca ordynatora Oddziału Okulistycznego Szpitala Wojskowego we Wrocławiu
dobór okularów, diagnostyka, leczenie zaćmy, jaskry i chorób siatkówki
gabinet: Brzeg Dolny
ul. Kopernika 1
rejestracja tel. 730 10 10 60
REKLAMA

KONSULTACJE UROLOGICZNE
dr nauk med. Patrik Forszt
Specjalista urolog, FEBU
Choroby nerek, pęcherza, prostaty, zaburzenia potencji, USG NA MIEJSCU
Przyjęcia w Wołowie i Brzegu Dolny co wtorek od godz. 15:30
Brzeg Dolny
DSCM
ul. Wilcza 6
rejestracja 71 3190067
www.forszt.pl
Wołów
Gemini-med
ul. Trzebnicka 20/4
rejestracja 71 3897990
REKLAMA

UROLOG
• Aleksander Biały
Chirurg Specjalista Urolog
Prywatny Gabinet Urologiczny, USG, Wołów
ul. Piłsudskiego pok.115
(przychodnia rejonowa)
Środa 15:00-18:00
tel. 71 777 60 30

eprasa.pl 257eefdedc

Moto Camp w Brzegu Dolnym

W sobotę odbyło się świetne motoryzacyjne wydarzenie na placu przy MOSiR. Bezpłatnie można było podziwiać auta zmodyfikowane.

To była pierwsza edycja zlotu Moto Camp w naszym mieście. Na początku imprezy odbył się wjazd dla samochodów modyfikowanych, następnie otworzono bramy dla uczestników i rozpoczęło się oficjalne otwarcie. Nie zabrakło też konkursów: latająca opona, drużynowe przeciąganie liny, najładniejsza felga zlotu, najniższe auto zlotu, najgłośniejszy wydech, najładniejsze auto zlotu. Na koniec miał miejsce wspólny przejazd przez miasto.

Podczas wydarzenia każdy fan motoryzacji i nie tylko mógł obejrzeć nietuzinkowe fury, a także porozmawiać z ich właścicielami.

KaTa

KURIER GMIN
TYGODNIK • WYDAJE „Agencja Reklamowo-Medialna ART" Marta Ringart Orłowska, redakcja: Marta Ringart-Orłowska (redaktor naczelna), Katarzyna Dolata (administracja, reklama, marketing), Dariusz Judziński (dziennikarz sportowy), Dagmara Zielińska (dziennikarz), Adrianna Orłowska (dziennikarz), Katarzyna Kijakowska, Kalina Tabor. Redakcja i biuro ogłoszeń: Wołów, ul. Zwycięstwa 15 – czynne od poniedziałku do piątku 8.00-16.00, tel. 071/ 319 79 18; • Skład własny • Druk: Agora-Poligrafia Sp. z oo • Redakcja nie odpowiada za treść ogłoszeń, reklam i życzeń. Zastrzega sobie prawo zmiany tytułów, skracania i adiustacji tekstów • Wzory reklam chronione są prawem autorskim • Materiałów niezamówionych nie zwracamy • Nasz adres poczty elektronicznej: sekretariat@kuriergmin.pl; reklama@kuriergmin.pl; internet: www.kurier-gmin.pl. Nakład 3000-4000 tys. sztuk.

Milion kilometrów w miesiąc – Koleje Dolnośląskie biją kolejny rekord!

15-lecie Kolei Dolnośląskich, przypadające w 2023 roku, obfituje w rekordy. Niedawno przewoźnik świętował okrągłą liczbę 100 milionów pasażerów przewiezionych od początku działalności spółki. A lipiec był pierwszym miesiącem, gdy żółto-białe pociągi pokonały 1 mln kilometrów. Takim osiągnięciem mogą się pochwalić tylko dwaj przewoźnicy w Polsce.

– Kilka razy było „o włos", bo zbliżaliśmy się do tej magicznej liczby praktycznie w każdym miesiącu 2023 roku. W marcu zabrakło nam ośmiu tysięcy km do miliona. Teraz przekroczyliśmy tę liczbę – mówi Damian Stawikowski, prezes Kolei Dolnośląskich.

Z roku na rok Koleje Dolnośląskie pokonują coraz więcej kilometrów. W 2023 roku ma być ich łącznie ponad 12 mln.

Skąd ten milion?

By pokazać skalę pracy wykonanej przez Koleje Dolnośląskie, najlepiej porównać ją z dokonaniami przewoźników kolejowych z innych województw. Na przykład w województwie podlaskim tzw. praca przewozowa zlecona przez tamtejszy urząd marszałkowski wynosi 2 mln km, a regionalny przewoźnik przejeżdża 1,8 mln km. Ale w skali roku, a nie miesiąca.

– Miło czytać artykuły w mediach ogólnopolskich, które mówią o renesansie kolei i za przykład stawiają Dolny Śląsk. Graniczymy z Czechami, którzy mają, moim zdaniem, jeden z najlepszych systemów transportu publicznego w Europie. Mierzymy do nich i chcemy, by oferta kolejowa na Dolnym Śląsku była z każdym rokiem coraz lepsza – mówi Cezary Przybylski, Marszałek Województwa Dolnośląskiego.

Milion kilometrów pokonanych miesięcznie przez przewoźnika kolejowego na zlecenie jednego urzędu marszałkowskiego osiągają zaledwie dwa podmioty w Polsce: Koleje Mazowieckie, a od lipca 2023 roku Koleje Dolnośląskie. Trzeba przy tym pamiętać, że w województwie mazowieckim koleje regionalne działają m.in. w ponad trzymilionowej aglomeracji warszawskiej.

Jak to działa w Warszawie?

Warszawa jest wyjątkiem – kolej w aglomeracji funkcjonuje tam na innym poziomie niż w jakimkolwiek innym mieście w Polsce. Urząd Miasta Stołecznego Warszawy dopłaca przewoźnikom ponad 200 mln złotych rocznie za możliwość honorowania biletów miejskich w pociągach Kolei Mazowieckich oraz Warszawskiej Kolei Dojazdowej. A przewoźnicy, otrzymując taką rekompensatę, są w stanie polepszać ofertę dla mieszkańców aglomeracji. Przy wsparciu nie tylko Warszawy, ale też gmin aglomeracji warszawskiej, Koleje Mazowieckie wykonują ok. 1,6 mln km miesięcznie. Teraz do grona przewoźników regionalnych, osiągających pracę eksploatacyjną na poziomie 1 mln km miesięcznie dołączają Koleje Dolnośląskie.

– Dolny Śląsk inwestuje w kolej, tak aby mogli z niej dogodnie korzystać mieszkańcy regionu. Najnowocześniejsze pociągi Kolei Dolnośląskich Elf2 wożą pasażerów w ramach tzw. Dolnośląskiej Kolei Aglomeracyjnej. Ta oferta pozwala zaoszczędzić czas, ponieważ do centrum Wrocławia z takich osiedli jak Wojnów czy Strachocin, dojedziemy już w ok. 30 minut. To realna alternatywa dla osób, które na co dzień korzystają z samochodu – zauważa Krzysztof Maj, członek zarządu Województwa Dolnośląskiego odpowiedzialny m.in. za funkcjonowanie aglomeracji.

To w tej kadencji Zarządu Województwa Dolnośląskiego pociągi pasażerskie wróciły m.in. do Lubina (72 tys. mieszkańców), Bielawy (29 tys.) czy Sobótki (7 tys.). Do sieci połączeń zostaną zaraz włączone Świeradów-Zdrój czy Karpacz.

– Dolnoślązacy jeżdżą sześcioma nowymi hybrydami Impuls II oraz nowymi Elfami2. Zaraz na Dolny Śląsk przyjadą dwa spalinowe Kolzamy po kapitalnym remoncie. W porównaniu do 8 milionów km pokonywanych w 2018 roku, czyli na początku obecnej kadencji wojewódzkich władz samorządowych, w 2023 roku Koleje Dolnośląskie pokonają 12 mln km – mówi Tymoteusz Myrda, członek zarządu Województwa Dolnośląskiego, odpowiedzialny za kolej.

Zarząd Województwa Dolnośląskiego, także jako pierwszy w Polsce, realizuje projekt uruchomienia kolejowych połączeń... autobusem. Na nieczynnych liniach kolejowych, jeszcze przed ich rewitalizacją, kursują autobusy w barwach Kolei Dolnośląskich, a mieszkańcy regionu mogą nimi podróżować bez konieczności kupowania osobnego biletu. Pierwsze tego typu połączenie ruszyło w czerwcu 2022 roku z Kłodzka do Stronia Śląskiego. Skorzystało z niego już ponad 73 tys. podróżnych. Po tym pilotażu od września 2023 roku ruszą kolejne autobusy. A do listy tych miast niebawem dołączy Góra.

KD

REKLAMA

REKLAMA

eprasa.pl 257eefdedc