Skończą się korki na Os. Młodych? – STR. 3

PGE INFORMACJE zakładu energetycznego
GDZIE I KIEDY WYŁĄCZĄ PRĄD – STR. 17

TYGODNIK LOKALNY
CZOSNÓW
LEONCIN
NASIELSK
NOWY DWÓR MAZOWIECKI
POMIECHÓWEK
ZAKROCZYM
3,50 zł W TYM 5% VAT
9 771505 427227 24
INDEKS 344184
ISSN 1505-4276
NR 24
14 CZERWCA 2022

NAJSTARSZY TYGODNIK LOKALNY - OD 27 LAT W TWOIM DOMU!

TYGODNIK NOWODWORSKI info

Lotnisko wygrywa w sądzie

Zdaniem Sądu Okręgowego w Warszawie, PPL-nie może blokować rozwoju lotniska w Modlinie. Sąd w całości oddalił powództwo udziałowca w sprawie zaskarżania uchwał wspólników dotyczących wparcia finansowego spółki.

CZYTAJ NA STRONIE 2

Foto: Marcin Przebierała

W środku DODATEK TELEWIZYJNY na cały tydzień!

– STR. 20

Serce Diecezji Płockiej „zabiło" w Nasielsku

Rozbiegany Leoncin

– STR. 23

30-lecie powstania Państwowej Straży Pożarnej

– STR. 22

NOWY DWÓR MAZ.
Strażak ochotnik uratował życie mężczyźnie STR. 2
Rozmawiali o inwestycji przy ul. Chałubińskiego STR. 3
Nowy przejazd na Osiedlu Młodych STR. 3
ZAKROCZYM
Spacer historyczny STR. 5
CZOSNÓW
Marszałek otworzył boisko w Kazuniu Nowym STR. 5
IV Targi Turystyczne „Misja Kampinos" STR. 5
ZA MIEDZĄ
Rosyjski ośrodek zinfiltrowany STR. 6, 7
POWIAT
100-lecie ZOR RP STR. 18,19
SPORT
Mecz bez historii STR. 24
Nowy Dwór gospodarzem tegorocznych Mistrzostw Polski w kolarstwie szosowym STR. 24

REKLAMA

WSZYSTKO DO DOMU I OGRODU
GRUPA psb MRÓWKA
NOWY DWÓR MAZOWIECKI
ul. Leśna 3
22 732 15 15
Budujące pomysły
facebook.com/mrowkandm

eprasa.pl 27eb8cca30

Nowe zabawki mają pojawić się już wkrótce FB Tomasz Reginis

NOWY DWÓR MAZ.

Dzieci się ucieszą

Po oddaniu boiska i siłowni plenerowej przy osiedlu Dębowy Park, przyszedł czas na remont na placu zabaw dla dzieci. Będzie nowa nawierzchnia i nowe oryginalne zabawki

Prace rozpoczęły się 6 czerwca i według zapowiedzi mają potrwać 7 dni. W tym czasie placyk wyłączony jest z użytkowania. W miejscu zabaw dla najmłodszych powstanie nowa nawierzchnia, która zastąpi dotychczasowe piaszczyste podłoże. Przybędzie też kilka nowych zabawek, które z pewnością ucieszą najmłodszych.

Z ostatnich informacji przekazanych nam przez radnego Tomasza Reginisa wynika, że prace modernizacyjne mają zakończyć się w bieżącym tygodniu.

GM

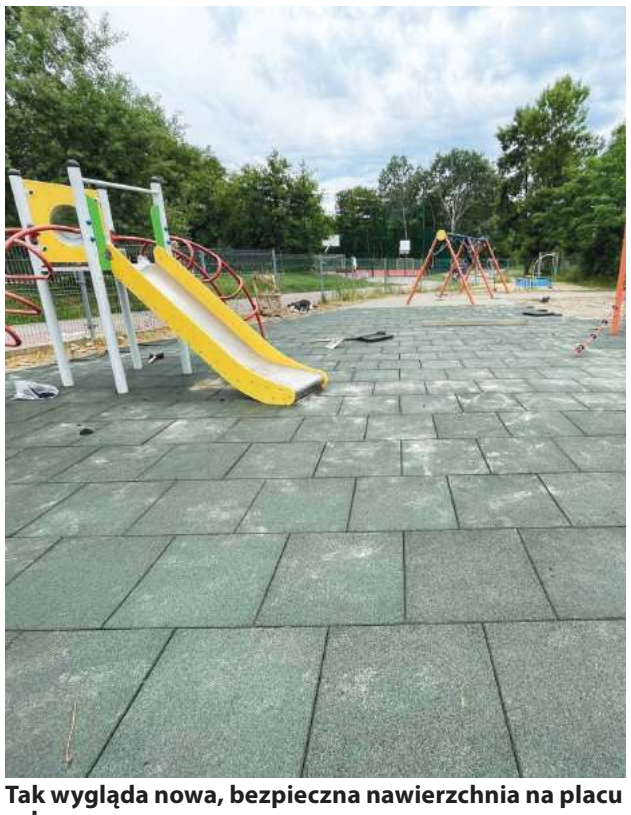

Tak wygląda nowa, bezpieczna nawierzchnia na placu zabaw

MPL WARSZAWA-MODLIN

Modlin wygrywa w sądzie z PPL-em

Sąd Okręgowy w Warszawie wydał wyrok w sprawie wytoczonej przez PPL przeciwko MPL Modlin. Sąd oddalił w całości powództwo. O co próbował zabiegać PPL? O unieważnienie uchwał Zgromadzenia Wspólników z 12 stycznia br. dotyczących wsparcia finansowego spółki. Zdaniem sądu działania PPL naruszają zasady współżycia społecznego, godzą w dobre obyczaje i naruszają zasadę lojalności wobec spółki i wspólników

– Dzisiaj Sąd Okręgowy w Warszawie wydał wyrok w sprawie objęcia przez Samorząd Województwa Mazowieckiego kolejnych udziałów w zamian za podwyższenie kapitału, a tak naprawdę spłaty obligacji, które wyemitowała spółka pod nasze gwarancję. Sąd stwierdził, że ten pozew Przedsiębiorstwa Porty Lotnicze jest w całości wadliwy i w żadnej mierze nie zasługuje na uwzględnienie. Wyrok jest potwierdzeniem, że w istocie pozew PPL-u pozbawiony był podstaw prawnych, a działania przedsiębiorstwa Porty Lotnicze niestety szkodzą interesowi społecznemu i mieszkańcom Mazowsza, którzy masowo korzystają z lotniska w Modlinie – podkreśla Marszałek Województwa Mazowieckiego **Adam Struzik.**

Sąd w ustnym uzasadnieniu wyroku w całości podzielił stanowisko Województwa Mazowieckiego i spółki, że powództwo nie zasługuje w żadnej mierze na uwzględnienie. Zdaniem sądu działania PPL polegające na zaskarżeniu uchwał zgromadzenia wspólników, dotyczących wsparcia finansowego spółki – do czego zobowiązało się też PPL podpisując umowę wsparcia, **naruszają zasady współżycia społecznego, godzą w dobre obyczaje i naruszają zasadę lojalności wobec spółki i wspólników.**

– Kuriozalne jest także to, że jeden z udziałowców wytacza sprawę własnej spółce. A jeszcze bardziej zdumiewające, że chodzi o uchwały zgromadzenia wspólników, których celem był rozwój portu w Modlinie. Sąd słusznie uznał taką postawę jako nielojalną wobec spółki – komentuje **Marek Miesztalski** Przewodniczący Rady Nadzorczej spółki.

Wyrok jest potwierdzeniem, że w istocie pozew PPL pozbawiony jest podstaw prawnych, a działania PPL są na szkodę interesu społecznego czyli mieszkańców Mazowsza, którzy chętnie korzystają z lotniska w Modlinie.

W ocenie sądu, zgodnie z umową wsparcia, wszyscy udziałowcy, w tym powód, zobowiązali się współpracować ze spółką, w tym podejmować wszelkie działania, by umowę wsparcia wykonywać.

Sąd zasądził na rzecz Spółki i Województwa Mazowieckiego zwrot kosztów procesu i zastępstwa procesowego. Wyrok jest nieprawomocny.

UMWM

NOWY DWÓR MAZ.

Strażak ochotnik uratował życie mężczyźnie

W miniony weekend w Barczewie odbyły się Ogólnopolskie Mistrzostwa w Ratownictwie. Podczas zmagań ratowników doszło do niebezpiecznego zdarzenia. Strażak-ochotnik z OSP Nowy Dwór Mazowiecki uratował życie mężczyźnie, który wpadł do wody

Do zdarzenia doszło w jednym z dniu zawodów, gdzie strażacy z OSP Nowy Dwór Maz. zajmowali się obsługą techniczną wydarzenia.

Przypadkowy mężczyzna potknął się, uderzył głową o beton i wpadł do stawu. Druh **Michał Alfut**, będąc świadkiem zdarzenia, wskoczył do wody i wyciągnął, jak się potem okazało nietrzeźwego mężczyznę na brzeg.

- Zdążyłem wskoczyć i wyciągnąć ofiarę na brzeg, gdzie wraz z ratownikami udzieliliśmy mężczyźnie pierwszej pomocy – powiedział strażak.

Poszkodowany trafił do szpitala. Gratulujemy Druhowi Michałowi wzorowej postawy. Jego opanowanie i natychmiastowa reakcja uratowały życie mężczyźnie.

GM

Druh Michał Alfut z OSP Nowy Dwór Mazowiecki Macrosat TV

100-lecie Związku Oficerów Rezerwy Rzeczypospolitej Polskiej

10 czerwca 2022 r. w Klubie Dowództwa Garnizonu Warszawa odbyły się obchody jubileuszu 100–lecia Związku Oficerów Rezerwy Rzeczypospolitej Polskiej. Wręczono medale, akty mianowania na wyższe stopnie, odznaczenia oraz nagrody w ogólnopolskim konkursie historycznym zorganizowanym przez Związek - „Marszałek Józef Piłsudski – bohater naszej niepodległości, w 155. rocznicę urodzin".

Więcej na str. 18, 19.

red.

Odznaczeni Krzyżami Zasługi Związku Oficerów Rezerwy RP

SŁODKA KRZYŻÓWKA

Drodzy Czytelnicy, w środku znajdziecie krzyżówki, rebusy i zagadki. Wśród Czytelników, którzy rozwiążą co najmniej 3 łamigłówki/zadania rozlosujemy pyszny torcik z Cukierni Duet. Rozwiązania prosimy przysyłać na adres redakcja@nowodworski.info lub zgłosić telefonicznie do najbliższego poniedziałku pod numerem tel. 733-055-002.

Nagrodę za poprawne rozwiązane zadania w poprzednim numerze otrzymuje pan **Stanisław Osman**.

CUKIERNIA Duet
Zapraszamy do sklepów firmowych
w Nowym Dworze Mazowieckim
ul. Warszawska 2, tel. 22 775 97 10
ul. Woj. Polskiego 45A paw. 45, tel. 500 409 503
www.cukierniaduet.pl
TRADYCYJNE WYROBY CIAST I TORTÓW

TYGODNIK NOWODWORSKI LAUREAT NAGRODY PRO PUBLICO BONO
IZBA WYDAWCÓW PRASY Stowarzyszenie Gazet Lokalnych

REDAKCJA: Marzena Dobraczyńska, Małgorzata Mianowicz, Andrzej Zawadzki.
WSPÓŁPRACA: Ewa Gruszka, Alfred Kabata, Kuba Kamiński, Barbara Malewska.
ADRES REDAKCJI: NOWY ADRES REDAKCJI: ul. Rynek 2, 05–120 Legionowo; tel. 22 775 01 36, 691 222 327; e–mail: redakcja@nowodworski.info
BIURO REKLAM: tel. 733 055 002, 22 784 22 22; biuro@nowodworski.info; pon.– pt. 8:00 – 16:00
BIURO OGŁOSZEŃ: VIP–NAWROT – Wiesława Nawrot, ul. Przejazd 5, 05–100 Nowy Dwór Maz., pon – pt w godz. 9–18, sobota w godz. 9–13.
Prenumerata realizowana przez RUCH S.A.: zamówienia na prenumeratę w wersji papierowej i na e–wydania można składać na stronie www.prenumerata.ruch.com.pl. Pytania prosimy kierować na adres e–mail: prenumerata@ruch.com.pl lub kontaktując się z infolinią pod numerem 22 693 70 00, w dni robocze w godzinach 7:00 – 17:00, koszt połączenia wg taryfy operatora.
Druk: Polska Press Łódź.
Wydawca: Agencja TiO, e–mail: agencja@tio.com.pl. Nakład poniżej 15.000 egz.

eprasa.pl 27eb8cca30

MODLIN TWIERDZA

Rozmawiali o inwestycji mieszkaniowej przy ul. Chałubińskiego

Już po raz kolejny mieszkańcy Twierdzy Modlin spotkali się z przedstawicielem inwestora, by porozmawiać o planach budowy osiedla mieszkaniowego przy ul. Chałubińskiego. Do zebranych dołączył Burmistrz Miasta Jacek Kowalski oraz przedstawiciele Ruchu Szymona Hołowni - Polska 2050 z posłem Tomaszem Zimochem

Poseł T. Zimoch wystąpił w roli mediatora i prowadzącego spotkanie. Ważna to była rola, bo emocje towarzyszące uczestnikom spotkania były duże.

Przypominamy, że rozmowa toczyła się na temat planowanej budowy osiedla mieszkaniowego wraz z garażami i budynkiem przeznaczonym na działalność handlowo-usługową, którego lokalizację ustalono przy ul. Chałubińskiego w Twierdzy Modlin. Prowadzone prace porządkowe na wspomnianej działce, polegające na wycince wyznaczonych drzew, po proteście mieszkańców zostały przerwane i nie będą prowadzone do połowy października.

Mieszkańcy już kolejny raz spotkali się, by porozmawiać o kształcie inwestycji, która ich zdaniem jest niezgodna z założeniami Miejscowego Planu Zagospodarowania Przestrzennego. Innego zdania jest **Grzegorz Linkner** dyrektor ds. inwestycji Grupy Konkret, który wyjaśnił zebranym, że wniosek o ustalenie inwestycji został złożony na podstawie postanowień Ustawy z dni 5 lipca 2018 r. o ułatwieniach w przygotowaniu i realizacji inwestycji mieszkaniowych oraz inwestycji towarzyszących.

- *Póki co przedstawiliśmy dość szczegółową koncepcję budowy osiedla, z którą ja wszystkich mieszkańców, którzy stawiali się na poprzednich spotkaniach zapoznałem. Miałem też nadzieję, że przy okazji realizacji inwestycji uda się rozwiązać pewne problemy, które teraz już istnieją. Chodzi o drogę, której jesteśmy właścicielem, a jest ona użytkowana przez obecnych mieszkańców „Ogrodów Napoleona" bez żadnej umowy. Możemy też rozważyć i rozmawiać o innych korzystnych dla obecnych mieszkańców rozwiązaniach jak np. podłączenie do ogrzewania czy ciepłej wody. Wobec tego trudno jest mi zgodzić się z zarzutem, że inwestor nie chce z nikim rozmawiać i tylko stawia warunki. My jesteśmy w zupełnie początkowej fazie, gdzie przedstawiamy koncepcje i chcemy o niej rozmawiać, ale nie przy użyciu środków masowego przekazu. To co słyszymy na nasz temat w mediach to czysty populizm i manewrowanie opinią publiczną* - powiedział podczas spotkania przedstawiciel Grupy Konkret.

Mieszkańcy już kolejny raz spotkali się, by porozmawiać o kształcie inwestycji, która ich zdaniem jest niezgodna z założeniami MPZP

Uchwała Rady Miejskiej w sprawie ustanowienia lokalizacji inwestycji została przez Wojewodę Mazowieckiego skierowana do rozpatrzenia przez Wojewódzki Sąd Administracyjny. Póki co nie ma jeszcze rozstrzygnięcia i opinii Sądu co do ważności uchwały.

- *Jeśli są jakieś wątpliwości to lepiej je wyjaśnić w drodze rozmów. Zanim sąd wyda decyzję jest na to czas. Wszystko po to, by Państwo będąc sąsiadami planowanej inwestycji mogli się wypowiedzieć i byli partnerem w przedsięwzięciu. Podmiotem, a nie przedmiotem i żeby mogli uczestniczyć na każdym etapie, nawet nie będąc stroną toczącego się postępowania przed sądem* - stwierdził **Jacek Kowalski** Burmistrz Nowego Dworu Mazowieckiego.

Teraz czekamy na to, co orzeknie Wojewódzki Sąd Administracyjny.

M. Mianowicz

Zatory na skrzyżowaniu tworzą się nie tylko w godzinach szczytu komunikacyjnego

NASZE SPRAWY

Skończą się korki na skrzyżowaniu?

Skrzyżowanie ulic Wojska Polskiego z Leśną to trasa szczególnie uczęszczana przez samochody ciężarowe wyjeżdżające z dzielnicy przemysłowej. Na światłach często tworzą się spore zatory. Sytuacja ma się zmienić

Na skrzyżowaniu ww. ulic jest sygnalizacja świetlna oraz trzy przejścia dla pieszych. Jedno na ul. Leśnej i dwa na Wojska Polskiego. Wszystkie pojazdy, które chcą wyjechać z Leśnej zarówno w lewo jak i w prawo muszą ustąpić pierwszeństwa pieszym, którzy w tym czasie mają zielone światło. Takie rozwiązanie powodowało, że mało samochodów podczas jednej zmiany świateł mogło opuścić ul. Leśną. Również do wjazdu z Wojska Polskiego w Leśną jadąc od strony stacji BP trzeba swoje odstać.

- *Moim zdaniem jedno przejście dla pieszych na ul. Wojska Polskiego powinno być zlikwidowane. To znacznie ułatwi wyjechanie z ul. Leśnej w prawą stronę. Wnioskowałem kilka razy na sesji Rady Miasta o zbadanie tej sytuacji przez zarząd dróg. Cieszę się, że sprawa trafiła do odpowiednich organów i mam nadzieję, że już niebawem zostaną podjęte stosowne działania, mające na celu usprawnić ruch w tym miejscu.* - powiedział naszej redakcji **Tomasz Reginis**, radny miejski.

Ulica Wojska Polskiego leży w ciągu drogi 630, która jest drogą wojewódzką, a ul. Leśna drogą gminną. Dlatego ewentualne usprawnienie ruchu na skrzyżowaniu należy do kompetencji urzędników samorządu wojewódzkiego.

- *Zwróciłem się z wnioskiem do władz Mazowsza o przeanalizowanie skrzyżowania. Marszałek zlecił Mazowieckiemu Zarządowi Dróg Wojewódzkich zbadanie ruchu w tym miejscu. Liczymy na co najmniej przeprogramowanie świateł. Sprawę będę osobiście pilotował* - napisał w mediach społecznościowych **Jacek Kowalski** Burmistrz Miasta.

Liczymy na szybki odzew MZDW.

GM

INWESTYCJE

Nowy przejazd na Osiedlu Młodych

Pomiędzy wąską nitką ulicy Wojska Polskiego a ul. Młodzieżową powstaje utwardzona droga, która połączy obie jezdnie. Prace już się rozpoczęły i mają się zakończyć lada dzień

Po wybudowaniu bloków mieszkalnych od strony ul. Młodzieżowej, wybudowany został dojazd do wjazdów na osiedla. Z drugiej strony od ul. Wojska Polskiego przez dłuższy czas funkcjonowało jedynie przejście, które można było pokonać pieszo i to z trudem z uwagi na wyboje i wielkie kałuże, które pojawiały się po deszczu.

O dobudowanie brakującego odcinka zabiegała radna miejska **Mirosława Boroń**, która nie raz rozmawiała z mieszkańcami o uciążliwościach panujących na tym kawałku drogi. Warto pamiętać, że na ul. Młodzieżowej jest zlokalizowany przystanek autobusowy i wiele osób przechodziło w tym miejscu, by skorzystać z komunikacji miejskiej.

- *Mieszkańcy skarżyli się nie raz na stan tego przejścia. Wnioskowałam do władz miasta o wybudowanie choćby chodnika. Nie sposób było tamtędy przejść np. matce z dzieckiem w wózku lub osobom starszym, mniej sprawnym. Cieszę się bardzo, że będzie nowe, wygodne przejście i przejazd* - powiedziała nam **Mirosława Boroń**.

W poprzednim tygodniu ekipa budowlana rozpoczęła prace. Ostatecznie od warunków pogodowych zależy ich ukończenie.

- *Prace umożliwią przejazd samochodami między ul. Wojska Polskiego a Młodzieżową. Utwardzony odcinek ma usprawnić ruch w tej części miasta. Termin zakończenia robót zależy od warunków atmosferycznych. Dodatkowo, na prośbę mieszkańców pobliskich osiedli, zostały wykonane schody z przedmiotowej drogi na parking przy kościele* - poinformował mieszkańców **Jacek Kowalski** Burmistrz Nowego Dworu.

GM

Wyboistą drogę zastąpi utwardzona ulica

zmieniaj z nami mazowsze

Głosuj w Budżecie Obywatelskim Mazowsza na projekt

204. BEZPIECZNE I PRZYJAZNE DROGI WOJEWÓDZKIE W NOWYM DWORZE MAZOWIECKIM

Projekt ma na celu zwiększenie bezpieczeństwa uczestników ruchu drogowego na drodze wojewódzkiej 631 w Nowym Dworze Mazowieckim. Zakłada wybudowanie brakującego odcinka chodnika przy ulicy Okunin.

KATEGORIA: PODREGIONALNA
PODREGION: WARSZAWSKI ZACHODNI
OBSZAR TEMATYCZNY: BEZPIECZEŃSTWO PUBLICZNE
KOSZT: 300 000 ZŁ

Głosuj na nasz projekt!
Oddaj głos na bom.mazovia.pl
w terminie od 8 do 30 czerwca 2022 r.

BUDŻET OBYWATELSKI MAZOWSZA
Mazowsze. serce Polski

eprasa.pl 27eb8cca30

MAZOWIECKA KRONIKA KRYMINALNA

LEGIONOWO. Znęcał się nad partnerką

W sobotę, w godzinach popołudniowych legionowski dzielnicowy został skierowany na interwencję do jednej z rodzin, gdzie istnieje podejrzenie stosowania przemocy wobec kobiety ze strony jej partnera

Po szczegółowym rozpoznaniu sytuacji rodziny, mundurowy uznał za zasadne zastosować wobec 52-latka nakaz natychmiastowego opuszczenia mieszkania oraz zakaz zbliżania się do mieszkania i jego bezpośredniego otoczenia przez najbliższe 14 dni. Mężczyzna w obecności funkcjonariusza opuścił mieszkanie i został doprowadzony do pomieszczenia dla osób zatrzymanych w celu wytrzeźwienia.

WIELISZEW. Pościg za pijanym kierowcą

Po raz kolejny policjanci udowodnili, że także po służbie skutecznie reagują na łamanie prawa i zapewniają bezpieczeństwo. Dwoje funkcjonariuszy, którzy pełnią służbę w różnych jednostkach garnizonu stołecznego, a prywatnie są parą, podczas swojego wolnego czasu zatrzymało w Zegrzu nietrzeźwego kierującego, który miał w organizmie ponad 2,3 promila alkoholu

Policjanci w czasie wolnym od służby, podróżując wspólnie samochodem zwrócili uwagę na jadące przed nimi audi. Kierowca osobówki nie był wstanie utrzymać prawidłowego toru jazdy. Funkcjonariusze mając podejrzenie, że mężczyzna jest nietrzeźwy dali kierowcy znak do zatrzymania. Kiedy policjant okazał kierowcy legitymację służbową, ten z impetem ruszył drogą krajową 61 w kierunku Serocka. Mundurowi ruszyli w pościg za nim i po krótkiej chwili swoim samochodem zajechali mu drogę zmuszając do zatrzymania. Następnie podbiegli do pojazdu i ze stacyjki wyjęli kluczyki udaremniając w ten sposób dalsza jazdę nieodpowiedzialnemu kierowcy. Po chwili na miejscu był już serocki partol Policji, który telefonicznie o całym zdarzeniu został powiadomiony przez wieliszewską policjantkę. Funkcjonariusze sprawdzili stan trzeźwości zatrzymanego 40-latka. Badanie alkomatem wykazało w organizmie mężczyzny ponad 2,3 promila alkoholu. Prowadzenie pojazdu w stanie nietrzeźwości zagrożone jest karą do 2 lat pozbawienia wolności, wysoka grzywną oraz zakazem prowadzenia pojazdów.

POMIECHÓWEK. Odnaleźli starszą kobietę

Policjanci z Komisariatu Policji w Pomiechówku zostali powiadomieni o zaginięciu 82-latki, która wyszła z miejsca zamieszkania. Funkcjonariusze niezwłocznie wszczęli poszukiwania. Po godzinie odnaleźli starszą kobietę

Mundurowi nie zwlekając ani chwili podjęli poszukiwania. Rozpytywali napotkane osoby i sprawdzali miejsca, do których 82-latka mogła się udać.

Po godzinie mundurowi z pomiechowskiego komisariatu, około 1 km od miejsca gdzie doszło do zaginięcia, zauważyli w zaroślach kobietę. Na szczęście 82- latka nie wymagała hospitalizacji. Została przekazana pod opiekę pracownikom domu opieki, w którym dotychczas przebywała.

NOWY DWÓR MAZ. Poszukiwany 16-latek z narkotykami uciekał rowerem

Policjanci zatrzymali poszukiwanego nieletniego. Podczas interwencji ujawnili przy nim środki odurzające. 16- latek trafił już do Ośrodka Wychowawczego. O jego dalszym losie zdecyduje teraz Sąd Rodzinny

Policjanci nowodworskiej prewencji podczas patrolu zauważyli jadącego ul. Morawicza 16- latka. Posiadali informację, że chłopak jest poszukiwany, zgodnie z nakazem doprowadzenia wydanym przez Sąd Rejonowy w Nowym Dworze Mazowieckim.

Nowodworzanin na widok policjantów gwałtownie przyspieszył i zjechał pod wiadukt przy stacji PKP, a następnie w kierunku Nowodworzanki. W pewnym momencie porzucił rower i dalej kontynuował ucieczkę pieszo. Nie miał jednak żadnych szans i za chwilę był już w rękach mundurowych. Podczas legitymowania policjanci ujawnili przy nim torebkę strunową, z zawartością suszu roślinnego. Badanie narkotesterem wykazało, że to marihuana.

Nieletni najpierw trafił do nowodworskiej komendy, a następnie po wykonaniu czynności do Młodzieżowego Ośrodka Wychowawczego.

NIEPORĘT. Bez uprawnień i z promilami

Policjanci legionowskiej drogówki na terenie gminy Nieporęt zatrzymali do kontroli drogowej kierującą renault. Badanie alkomatem wykazało , że mieszkanka powiatu legionowskiego jest pod wpływem alkoholu. Urządzenie w organizmie 21-latki wykazało ponad 2,2 promila alkoholu

Kobieta wykazała się przede wszystkim skrajną nieodpowiedzialnością i brakiem zdrowego rozsądku. Tym razem jednak niebezpieczna jazda została w porę przerwana. Ponadto w trakcie kontroli mundurowi ujawnili , że 21-latka nie posiada uprawnień do kierowania. Teraz czekają ją surowe konsekwencje prawne. Za swoje czyny odpowie przed sądem.

NOWY DWÓR MAZ. Ukrył się w sklepie, był pijany

Do zdarzenia doszło w Nowym Dworze Mazowieckim. Dyżurny nowodworskiej komendy otrzymał informację, że na ulicy Morawicza pojazd uderzył w krawężnik, a kierowca zbiegł. Na miejsce udali się patrolowcy z tutejszej komendy

Po przybyciu w rejon stacji paliw zauważyli daewoo z uszkodzonym kołem i wystrzelonymi poduszkami powietrznymi. Ustalili, że do kolizji doszło chwilę wcześniej. Kierujący po całym zajściu postanowił uciec, aby uniknąć odpowiedzialności. Jednak już po chwili został zatrzymany przez policjantów w pobliskim sklepie.

W trakcie wykonywania czynności, mundurowi wyczuli od mężczyzny silną woń alkoholu i postanowili sprawdzić jego stan trzeźwości. Okazało się, że w wydychanym powietrzu miał 2 promile alkoholu.

Interweniującym policjantom powiedział, że nie ma nic wspólnego ze zdarzeniem i nie wie wie do kogo należy uszkodzony pojazd. Za chwilę funkcjonariusze znaleźli przy nowodworzaninie kluczyki od daewoo oraz ustalili, że samochód jest własnością jego rodziny. 38- latek noc spędził w pomieszczeniu dla osób zatrzymanych. Mundurowi zatrzymali mu też prawo jazdy. Po wytrzeźwieniu nowodworscy śledczy przedstawili mu zarzuty. Zgodnie z kodeksem karnym, za prowadzenie pojazdu mechanicznego znajdując się w stanie nietrzeźwości grozi do 2 lat pozbawienia wolności.

NIEPORĘT. 89 dni aresztu za złamanie zakazu

34-latek z powiatu legionowskiego odpowie za niestosowanie się do sądowego zakazu. Mężczyzna zgodnie z wydanym nakazem doprowadzenia trafi również na 89 dni do placówki penitencjarnej

Policjanci nieporęckiej patrolówki przeprowadzili kontrolę drogową samochodu marki opel, którym kierował 34-letni mieszkaniec powiatu legionowskiego. Mężczyzna, jak okazało się w trakcie kontroli, był poszukiwany przez Sąd Rejonowy w Wołominie do odbycia kary 89 dni pozbawienia wolności. Dodatkowo mężczyzna kierował samochodem wbrew sądowemu zakazowi prowadzenia pojazdów mechanicznych. Mężczyzna został zatrzymany i noc spędził w policyjnym areszcie, a następnie został przewieziony do zakładu karnego, gdzie odbędzie zasadzony wyrok. Za złamanie zakazu sadowego grozi kara pozbawienia wolności od 3 miesięcy do 5 lat.

NOWY DWÓR MAZ. Ukradł alkohol warty 1000 zł

Patrolowcy z Komendy Powiatowej Policji w Nowym Dworze Mazowieckim zatrzymali mężczyznę, który kolejny raz pojawił się w markecie przy ul. Leśnej. W ostatnim czasie nowodworzanin podczas nocnych wizyt w sklepie, wyniósł łącznie aż 9 butelek whisky, nie płacąc. Za pierwszym razem były to 2 sztuki alkoholu, ale już przy następnej wizycie jego łupem padły 3 butelki whisky, a kilka minut później kolejne 4 butelki. 36- latek naraził sklep na straty w wysokości blisko 1000 złotych

Kradzieże zostały zarejestrowane przez monitoring, a pracownik ochrony rozpoznał nowodworzanina, podczas jego kolejnej wizyty w placówce handlowej. Początkowo 36- latek do niczego się nie przyznawał, twierdząc, że pracownik ochrony z kimś go pomylił.

Mundurowi, którzy interweniowali w sklepie zatrzymali mężczyznę. Następnie policjanci Wydziału Dochodzeniowo- Sledczego przedstawili mu zarzut dotyczący kradzieży mienia. Nowodworzanin do wszystkiego się przyznał.

Zgodnie z kodeksem karnym 36-latkowi grozi do 5 lat pozbawienia wolności.

NASIELSK. Pijana 66-latka doprowadziła do kolizji

We wtorek policjanci Wydziału Ruchu Drogowego zostali skierowani do zdarzenia drogowego w gminie Nasielsk. Na miejscu ustalili, że kobieta kierująca oplem doprowadziła do kolizji z audi, po czym oddaliła się. 66-latka w wydychanym powietrzu miała ponad 1 promil alkoholu. Za prowadzenie pojazdu mechanicznego, znajdując się w stanie nietrzeźwości, zgodnie z kodeksem karnym grozi do 2 lat pozbawienia wolności

Jak wynikało z relacji zgłaszającej, kobieta kierująca oplem, jadąca środkiem drogi, podczas manewru wymijania doprowadziła do zderzenia lusterkami z samochodem audi. Po całym zajściu odjechała na jedną z pobliskich posesji. Kierująca audi 20-latka z Pułtuska oświadczyła, że siedząca za kierownicą opla zachowywała się irracjonalnie i może być pijana.

Mundurowi na wskazanej przez zgłaszającą posesji zauważyli białego opla oraz 66-latkę, od której wyczuli woń alkoholu. Badanie stanu trzeźwości wykazało w organizmie kobiety ponad 1 promil alkoholu.

KPP: Legionowo / Nowy Dwór Maz.

eprasa.pl 27eb8cca30

ZAKROCZYM

Zakroczym potrafi zaskoczyć

W ramach obchodów 600-lecia nadania praw miejskich dla Zakroczymia odbył się turystyczny spacer pod okiem doświadczonego przewodnika. Każdy uczestnik, który pokonał trasę spaceru stał się posiadaczem specjalnej odznaki PTTK „Odkryj Zakroczym”

Tak wygląda pamiątkowa odznaka

Uczestnicy spaceru na trasie LOT 3 Rzek

Wycieczka po historycznych zakątkach miasta i okolicy została zorganizowana w ostatnią niedzielę (12.06) przy współpracy Lokalnej Organizacji Turystycznej Trzech Rzek, Oddziału PTTK w Nowym Dworze Maz. i władz miasta Zakroczym.

Prawie 70 uczestników, w samo południe zebrało się na zakroczymskim rynku, by wyruszyć na okoliczne szlaki wraz z przewodnikiem i wielkim pasjonatem historii **Maciejem Kostrzewskim**. Uczestnicy mieli okazję zwiedzić miejsca, które na co dzień nie są dostępne dla turystów np. Klasztor Zakonu Braci Mniejszych Kapucynów i Fort nr I w Zakroczymiu.

Pogoda dopisała i wszyscy zgodnie potwierdzili, że było bardzo ciekawie i sympatycznie.

Czekamy na kolejne tego typu wydarzenia, które nie tylko upamiętniają rocznicę nadania praw miejskich, ale są przede wszystkim wspaniałą lekcją wielowiekowej historii miasta i możliwością poznania wielu ciekawostek o Zakroczymiu i okolicach. **GM**

MARSZAŁEK ADAM STRUZIK OTWORZYŁ BOISKO W KAZUNIU NOWYM

Zabawa, integracja i inauguracja boiska

Pogoda dopisała i humory też. 4 czerwca odbyło się otwarcie nowego boiska przy Szkole Podstawowej im. 2. Warszawskiej Brygady Saperów w Kazuniu Nowym (gmina Czosnów). Wielofunkcyjne boisko przeznaczone do gier zespołowych będzie służyło, oprócz boiska trawiastego, dzieciom ze szkoły

Koszykówka, siatkówka, piłka ręczna i nożna – to dyscypliny, które będzie można uprawiać na świeżym powietrzu. Boisko wybudowała firma COMPLEX SPORTIFF. Koszt budowy boiska to 222 354, 58 tys. zł. Od Samorządu Województwa Mazowieckiego szkoła otrzymała dofinansowanie w kwocie 149 430 tys. zł w ramach „Mazowieckiego Instrumentu Wsparcia Infrastruktury Sportowej”, resztę inwestycji sfinansowano ze środków gminy Czosnów.

Po poświęceniu boiska przez ks. Adama Wyszyńskiego - proboszcza parafii pw. Matki Boskiej Szkaplerznej w Kazuniu Polskim, części oficjalnej, przecięciu wstęgi i po pokazie sportowym odbył się piknik rodzinno-integracyjny z rodzinami z Ukrainy.

Podczas pikniku odbył się mecz integracyjny dzieci z Polski i Ukrainy, rodzinny konkurs rzutów do kosza, wyciskanie ze sztangą, darts, skok w dal z miejsca. Dodatkowo prężenie działający szkolny klub wolontariatu KWIAT POMOCY poprowadził zabawy animacyjne dla dzieci.

Dla dzieci były atrakcje: ścianka wspinaczkowa, dmuchaniec, przejażdżki na kuckach, warsztaty ceramiczne, malowanie buziek, warsztaty ceramiczne, bańki mydlane oraz wata cukrowa i popcorn.

Dla wszystkich uczestników pikniku był poczęstunek z grilla, ciasta, napoje oraz mnóstwo przekąsek.

Organizatorzy dziękują tym, którzy przyczynili się do budowy boiska oraz wspomagali organizację pikniku, a byli to: **Marszałek Województwa Mazowieckiego Adam Struzik, wójt Gminy Czosnów - Antoni Kręźlewicz, Stajnia „Jamajka” klub, Gastro Tom – Tomasz i Magda Wodzińscy, Krzysztof i Monika Bręgoszewscy – Delikatesy Nadwiślańskie – Kazuń Nowy Osiedle, Aktin Sp. z o. o. - Sosnowiec, Rada Rodziców ZS-P, Spółdzielnia Kółek Rolniczych w Czosnowie, Komunalny Zakład Budżetowy – Czosnów, Pracownia Ceramiczna Kamionka – Paula Dworzecka, Eko Harpoon Recycling Sp. Z o o. Cząstków Mazowiecki, Mazowiecki Bank Spółdzielczy oddz. Czosnów – Adrianna Chyra, Eko-Tur Instytut Kształcenia, Oleńka - Hurt Detal, Pasieka Janusz Zielski – Kazuń Bielany wraz z małżonką Jadwigą, Komenda Policji w Czosnowie, OSP RW – Modlin, Sportplus Pl - wyposażenie obiektów sportowych, Elopak SA – Czosnów, Torro – serwis i sklep komputerowy, Hard Team – Katarzyna Topczewska, Szkoła pływania PŁASZCZKA – Kamil Kwiatkowski.**

Zaproszeni goście przecięli wstęgę: od lewej Marek Sewen, kompozytor, muzyk, twórca „Symfonii Olimpijskiej”, Sławomir Majcher dyrektor Muzeum Sportu i Turystyki w Warszawie, marszałek województwa mazowieckiego Adma Struzik, Elżbieta Urbańczyk, kajakarka, złota medalistka Mistrzostw Świata i Europy, wójt Gminy Czosnów Antoni Kręźlewicz, Magdalena Biernacka zastępca Dyrektora Departamentu Kultury, Promocji i Turystyki w Urzędzie Marszałkowskim, Piotr Rutkowski, wicewójt Gminy Czosnów

Zapytany o dalsze plany, dyrektor **Krystian Buszta** odpowiedział: *„W roku 2020 oddaliśmy do użytku salę gimnastyczną. Teraz przyszedł czas na oddanie kolejnego pięknego obiektu, jakim jest boisko wielofunkcyjne. Mamy wiele potrzeb. Najważniejszą z nich jest remont kotłowni i dolnego korytarza w szkole. Marzy mi się wymiana ogrodzenia oraz nowa elewacja na budynku szkoły”.*

Obecność marszałka Adam Struzika i władz samorządowych gminy Czosnów to przykład dobrej współpracy i starania dyrektora szkoła Krystiana Buszty o poprawę infrastruktury zarządzanej przez niego szkoły. Duża frekwencja na wydarzeniu i długa lista darczyńców świadczy o zaangażowaniu społeczności lokalnej w takie inicjatywy i rokuje bardzo dobrze na przyszłość tej placówki.

Marzena Dobraczyńska

Piknik zgromadził wielu mieszkańców gminy

Nauka węzłów żeglarskich przy stoisku Stowarzyszenia Enjoy Leoncin

CZOSNÓW

IV Targi Turystyczne „Misja Kampinos”

Czwarte już Targi Misja Kampinos zgromadziły kilkudziesięciu wystawców z rękodziełem, własnymi wyrobami oraz organizacje pozarządowe z rejonu działania Lokalnej Grupy Działania „Między Wisłą, a Kampinosem”. Była to okazja, by zaprezentować swoje wyroby i projekty, a przy okazji wziąć udział w pokazie kulinarnym czy innych atrakcjach

Aktywna grupa „Z Kijami po Puszczy” promowała uprawianie Nordic Walking

Na terenie boiska w Czosnowie oprócz obecności wystawców odbył się występ zespołu Ożarowiacy oraz koncerty zespołów Orkiestra Dni Naszych oraz Piosenkum Profanum.

„Dzięki udziałowi w Targach możemy zaprezentować działania naszego Stowarzyszenia, co dla organizacji pozarządowej jest wyjątkowym wyróżnieniem” – powiedział nam Daniel Rutkowski, prezes Stowarzyszenie Enjoy Leoncin.

Organizatorzy zapowiadają następną edycję Targów w Błoniu.

Marzena Dobraczyńska

eprasa.pl 27eb8cca30

CO SIĘ DZIEJE W ROSYJSKIM OŚRODKU W SKUBIANCE?

Klimatyczna wyprawa do czasu PRL

Rozmawiamy z Rafałem - autorem bloga GoUrbex Eksploracja Opuszczonych Miejsc, który jakiś czas temu odwiedził ośrodek wypoczynkowy w Skubiance nad Zlewem Zegrzyńskim zajmowany przez ambasadę Federacji Rosyjskiej

To i Owo: GoUrbex - Eksploracja opuszczonych miejsc, kim jesteście? Na czym polega urbex? Jak długo już to robicie? I dlaczego? Czy jest to legalne?

GO URBEX: Najprościej mówiąc jesteśmy eksploratorami, czyli pasjonatami miejsc opuszczonych i trudno dostępnych. Urbex to skrót od Urban Exploration, tłumacząc z angielskiego Eksploracja Miejska. Szukamy miejsc opuszczonych. Gdy natrafimy na takowe, to staramy się wyszukać informacje o nim. Później patrzymy czy da się dostać do środka bez ingerencji w zabezpieczenia. Zwykle jest tak, że nie jesteśmy pierwsi, ponieważ złomiarze, szabrownicy czy bezdomni już wcześniej znajdują takie miejsca, gdy są bez ochrony.

Dla mnie jest to odskocznia od codzienności, dreszczyk emocji, adrenaliny. Kanał GoUrbex prowadzę sam, lecz na moich filmach często pojawiają się moi znajomi, czy inne urbexowe ekipy, z którymi wchodzę w kolaboracje. Chodzenie po takich miejscach niesie dużo nieprzewidzianych sytuacji, więc lepiej nie zapuszczać się samemu w nieznane.

Czy to jest legalne? Trudno powiedzieć, nic nie niszczymy, ani nie zabieramy, więc w praktyce nie ma po nas śladu. Myślę że niekiedy jest to na granicy prawa, lecz dość sporadycznie miałem konfrontacje z policją czy ochroną, które kończyły się na rozmowie.

TiO: Skąd zainteresowanie Rosyjskim Ośrodkiem Wypoczynkowym w Skubiance?

GU: To miejsce 2 miesiące temu pokazał mi Michał z Urban Past, który sam natrafił na nie rok temu. W zeszłym roku Michał odwiedził to miejsce, a raczej próbował. Gdy stanął pod bramą próbując zrobić zdjęcie z budynku obok wyszedł mężczyzna, który kazał mu się oddalić.

TiO: Czy podejmowaliście już wcześniej próby eksploracji Skubianki? Podobnie jak innego rosyjskiego kompleksu, przy ul. Sobieskiego 100 w Warszawie?

GU: Ja na Sobieskiego 100 byłem 3 lub 4 razy, zawsze myślałem, że nie uda mi się tam wejść. W przeciwieństwie do Michała, o którym wspomniałem wcześniej. On był tam setki razy i swego czasu nagrał dość pokaźną serię filmów, w której odkrywał tajemnice kompleksu. Dlatego swój materiał ze Szpiegowa nagrałem właśnie z nim, ponieważ wiedziałem, że to będzie dobra wyprawa skoro zna to miejsce jak własną kieszeń.

TiO: Co zastaliście w Skubiance? Jak się dostaliście? Czy była ochrona?

GU: Skubianka wygląda naprawdę bardzo dobrze jak na opuszczone miejsce. Co prawda jest kilka budynków, które są nieużywane od lat, ale główny pawilon, kilka domków obok bramy czy duży piętrowy dom z sauną są w naprawdę dobrym stanie. Dostaliśmy się tam przez dziurę w ogrodzeniu, teoretycznie teren jest chroniony, lecz w praktyce, jeśli nie będziemy zbyt mocno na widoku to nic nam nie grozi. Ostatnio wiele osób pisało, że przyjeżdża tam patrol Policji, najprawdopodobniej są na wezwanie okolicznych mieszkańców.

TiO: Widać było czy ktoś wcześniej eksplorował/szabrował ośrodek?

GU: Myślę że na pewno, bo gdy tam byłem pierwszy raz ze znajomym to część domków była zamknięta. Na terenie świeciło się oświetlenie parkowe, więc uznałem że nie będę zapuszczał się w głąb terenu. Kilka dni później wróciłem, oświetlenie nie działało, a większość budynków była otwarta. Wszystko względnie było na miejscu, choć było widać ślady przeszukiwania, w hydroforni nie było już większości przewodów. Zniknęły też kamery cctv, które jeszcze tydzień wcześniej były zainstalowane w newralgicznych punktach terenu.

TiO: Jakie mieliście odczucia po opuszczeniu Skubianki? Czy czuć tam było „ducha Putina" czy raczej to kolejna zwykła eksploracja?

GU: Pierwsza wizyta była dość niepokojąca, w końcu znajdywaliśmy się na terenie ambasady rosyjskiej. Wiedzieliśmy, że prawdopodobnie nikogo tam nie ma, lecz dreszczyk zawsze jest. Wszystkie tabliczki, kartki informacyjne są po rosyjsku. Natrafiliśmy też na wiele produktów czy rosyjskich gazet, chociaż pośród nich pojawiała się polska prasa. Osobiście lubię klimat opuszczonych ośrodków z tamtych lat, więc dla mnie była to kolejna klimatyczna wyprawa do czasów PRL, ale z nutką ZSRR.

eprasa.pl 27eb8cca30

POWIAT LEGIONOWSKI. Odwiedzili SKUBIANKĘ - mamy niepublikowane zdjęcia

Rosyjski ośrodek zinfiltrowany

W związku z rosyjską agresją na Ukrainę, strona Polska (Lasy Państwowe jako właściciel terenu) wypowiedziała Rosji umowę najmu ośrodka wypoczynkowego w Skubiance (gm. Serock). O wynajmowanym od 1981 r. ośrodku po raz pierwszy napisaliśmy w 2015 r. w artykule pt. „Ruscy w Skubiance" (do przeczytania na stronie www.toiowo.eu). Do tematu wróciliśmy na początku kwietnia br., po tym, kiedy o sprawie przypomnieli nam nasi czytelnicy. Po artykule opublikowanym 5 kwietnia br. pt: „Rosyjscy dyplomaci nad Zegrzem" sprawą ośrodka zainteresował się Minister Obrony Narodowej Mariusz Błaszczak. Kilka dni później,13 kwietnia umowa najmu została wypowiedziana, zaś strona rosyjska do końca kwietnia miała opuścić i oddać ośrodek stronie Polskiej. Tak się jednak nie stało. Co prawda ośrodek został opuszczony, jednak ambasador rosyjski przekazał, że ośrodek nie zostanie zwrócony. W związku z tym Lasy Państwowe wystąpiły na drogę sądową celem odzyskania ośrodka.
Prezentujemy galerię zdjęć wykonanych przez autora bloga GoUrbex - Eksploracja opuszczonych miejsc.
W czerwonych ramkach niepublikowane dotąd nigdzie wcześniej zdjęcia.

eprasa.pl 27eb8cca30

NASZE WILKOWYJE

RÓŻNICA

Narzekali my dzisiaj trochu na swoje baby. Nie robimy tego często, góra raz na miesiąc, no chyba że się coś zdarzy, to wtedy codziennie, póki nie przejdzie. Poczucia winy u nas nijak nie ma, bo one narzekają na nas co godzina, a jak się cuś zdarzy to non stop. Taki był właśnie dzień, że Solejuk z chałupy musiał uciec, bo mu baba brzęczała. A o co? A o dobre serce. Było tak: kolega z wojska Solejuka wczoraj odwiedził, to się napili. Przy czym trzeba wam wiedzieć, że kolega z wojska, to znaczy z więźnia, bo Solejuk w żadnym wojsku nie był, a w więźniu i owszem. No ale kto powie kolega z więźnia, żeby wszystkim przypomnieć, że siedział, choć to dawno i nieprawda? To znaczy prawda, ale zatarta, że się tak po papudziemu wyrażę. No więc napili się solidnie, rano kac, to Solejuk piwko wypił, żeby humorów nie mieć i z żoną nie zaogniać, bo po pierwsze primo Solejuk na kacu humorzasty, a po drugie primo Solejukowa nie za bardzu lubi, jak go koledzy z wojska odwiedzają. A tu nagle Solejukowa mówi, że kurs pilny ma z pierogami, nie ma sprawy mówi Solejuk w porywie dobrego serca, za kółko siada, a ślubna mu każe w alkomat dmuchać. No bo ma. Jest taki jeden Kazik, co muzykom każe w alkomat dmuchać przed koncertem i to szykana jest, ale jak kobita każde dmuchać przed jazdą, to wiadomo, że doświadczona i przezorna, o transport firmowy dba. Więc z pierogami Marianek pojechał, a Solejuk na ławeczkę uciekł, żeby mu nie brzęczała. Przy czym z tym brzęczeniem, to anderstejtment jest, bo jak Solejukowa brzęczy, to pól wsi na baczność staje.

Najlepiej Solejuka rozumie Hadziuk, bo jego też brzęczliwa i jak brzęczy, to drugie pół wsi na niechcianym podsłuchu jest. Moja Jola jeszcze gorsza. Bo słowa nie powi, ino oczami zranionej sarny na mnie patrzy, a że talent aktorski ma, to sarna gorzej poraniona niż za przeproszeniem mamusia Bambi. Tego też się wytrzymać nie da, choć Hadziuk i Solejuk twierdzą, że gorzej mają bo oczy zranionej sarny nic a nic po wsi się nie niosą i co jak to mówią wydarza się w Vegas, zostaje w Vegas. A ich jak ślubne wenę językową mają, to potem ich ze trzy dni palcamy z chichotem baby wytykają. Ostatnio Hadziukowa na przykład wykrzyczała Hadziukowi, że łba mu nie rozbije jedynie dlatego, że ma łeb jak arbuz i się boi, że mu zamiast mózgu pestki wylecą. To go we wsi arbuz nazywali. A o co poszło? Niestrawność miał i rzeczywiście na gębie może trochu zielony, a rzygał na czerwono. Hadziukowa od razu, że alkoholik, w ogóle jej do głowy nie przyszło, że z alkoholem nie miało to nic wspólnego, tylko zagrycha nieświeża była. My owszem rozumiemy, że jak chłop rzyga na ulubioną kanapę, to nie jest to szczyt marzeń kobiety na weekend, ale z drugiej strony wyraźnie chory był, a choremu się trochu troski i wyrozumienia należy.

Jak już my się wyżalili na baby i z uczuciem pochylili nad samymi sobą, to nas zastanowiło, czemu Japycz nic nie mówi. Przeca jego Michałowa musi najgorsza, bo nawet biskup ucieka, gdzie pieprz rośnie jak Michałowa w złym humorze. Ale Japycz mówi, że ona w domu miód malina, wszystko co złe na progu plebanii zostawia, może czasem za troskliwa trochu i za nadto chętnie przypomina mu ile ma lat, ale narzekać na nią nie będzie, bo nie ma za co. Reguły może w domu trochu koszarowe, ale jasne i jak się na żadne transgresje nie porywa, to mir domowy nieskazitelny ma. Co to te transgresje, to my nie pytali, bo musi coś z seksem, a seks ludzi po osiemdziesiątce, to u nas tabu jest i słusznie.

Japycz wyrwany z zamyślenia ożywił się lekko i pyta Solejuka: Lubisz się napić? Ba! To czemu tyle nie pijesz co Myćko? – pyta. Myćko? Ten degenerat? Tożby mnie moja zabiła. Acha! – mówi Japycz – tak myślałem. I milknie.

Na zagadki mu się zebrało. Ale zagadki Japycza zazwyczaj sens jakiś mają, więc kolejna godzina zeszła nam na zgadywaniu. I wyszło nam, to znaczy Hadziukowi i mnie, bo Solejuk namiętnie zaprzeczał, ale własnego rozwiązania nie podał, że jedyna różnica między Myćką a Solejukiem to krewka żona. A różnica spora i zasadnicza.

Jakoś my wcześniej do domu poszli, bo po czemś takim narzekać już było słabo, a ja to jeszcze na pole żem zaszedł, kwiatków Joli nazrywać, że tą moją różnicą zechciała zostać..

Pietrek

NIECO BLIŻEJ PIEKŁA

15 czerwca nakładem wydawnictwa Initium do księgarń trafi powieść Adama Dzierżka zatytułowana „Nieco bliżej piekła" – wyjątkowo intensywny i mocny kryminał, pełen zaskakujących zwrotów akcji, który czyta się jednym tchem!

Pamiętaj, Karol, po co to robisz – powiedziała spokojnym głosem. – Tu nie chodzi o zemstę czy odwet, ale o wyrównanie. O równowagę. A równowaga to pokój. Pamiętasz, jak rozmawialiśmy o pokoju? Jak zrozumiecie, że za uderzenie brata albo siostry czeka was dokładnie to samo, to przestaniecie się bić. Będzie między wami równowaga. Lepiej, jak nikt nie jest nic nikomu winien, prawda?

W małym mazurskim uzdrowisku dochodzi do pierwszego od wielu lat brutalnego morderstwa. Ofiarą jest bezdomna kobieta, a jej śmierć zostaje powiązana z przypadkami tajemniczych zgonów, do których dochodziło w Młodziewicach na przestrzeni ostatnich kilku tygodni.

Lokalna komenda policji może polegać na swoim jedynym śledczym, podkomisarzu Karolu Kośnierzu. A ten, choć ma opinię pracoholika, nie może poszczycić się wybitnymi osiągnięciami w rozwiązywaniu spraw kryminalnych. Aby ratować dobre imię miasta, szczycącego się od lat najniższym poziomem przestępczości w województwie, do pomocy skierowany zostaje komisarz Wiktor Bogart z komendy wojewódzkiej – legendarny śledczy prowadzący wiele znanych spraw kryminalnych.

Co jednak, jeżeli nie da się uciec przed tym, co w nas siedzi? Nikt nie wie, że komisarz Kośnierz ma własny kodeks moralny: oko za oko, ząb za ząb, pobicie za pobicie. Czy nadszedł moment, w którym będzie mógł wymierzyć najwyższy wymiar kary? Czy sprowadzony do pomocy w śledztwie komisarz Bogart zdoła zmierzyć się nie tylko z mordercą, lecz także z własnymi demonami?

W zapomnianym przez Boga miasteczku zło zdaje się zawsze pełzać tuż pod powierzchnią ziemi.

ADAM DZIERŻEK – urodzony w 1993 roku w Gołdapi; zawodowo związany z branżą bezpieczeństwa i ochrony. Pasjonat literatury kryminalnej, a w szczególności szeroko pojętego nurtu Noir.

PAŁAC W JABŁONNIE
#poczujnaszahistorie

19 VI Niedziela

KONCERT
Pałacowe Spotkania z Muzyką
Recital wokalny "Muzyczna podróż od opery do Gershwina"
Anna Pastor- mezzosopran, Julia Gaydashevska- fortepian
godz. 14:00 WSTĘP WOLNY

Pałacowy Salon Naukowy
Wykład: "Między klasyką a współczesnością"
dr hab. Aleksandra Dziurosz
godz. 16:30 WSTĘP WOLNY

Zwiedzanie z przewodnikiem
"NOCNE ZWIEDZANIE PAŁACU
I MAŁEJ ARCHITEKTURY PARKOWEJ"
godz. 21:00
Obowiązują bilety: 35zł normalny, 25zł ulgowy
REZERWACJA BILETÓW: Restauracja, Recepcja hotelu , biletyna.pl
LICZBA MIEJSC OGRANICZONA

Pałacowa Kawiarenka
godz. 13:30-16:30

Gmina Jabłonna
Powiat Legionowski
PAN
pwk
www.palacjablonna.pl
Znajdź nas na facebook.

eprasa.pl 27eb8cca30

6 czerwca, w ZESPOLE SZKÓŁ CENTRUM KSZTAŁCENIA ROLNICZEGO im. Jadwigi Dziubińskiej w Golądkowie odbyło się wielce ciekawe spotkanie związane z inauguracją wystawy ZNANI NIEZNANI z cyklu POLACY ŚWIATU. Rozpoczęło się barwnymi ludowymi tańcami w wykonaniu Zespołu Ludowego GOLĄDKOWO. Licznie zgromadzeni obejrzeli STARĄ BABĘ i POLKĘ CYGANKĘ

Wystawa ZNANI NIEZNANI w Golądkowie

Uroczystość rozpoczęła prowadząca spotkanie dyrektor Ewa Leszczyńska. Jako pierwszego zaprosiła do zabrania głosu Henryka Kowalczyka, wicepremiera RADY MINISTRÓW, który, odwołując się do wystawy, zauważył, że będzie ona przekaźnikiem wiedzy o narodowej dumie, też o naszych przodkach, o tych, którzy rozsławili polską myśl, żyjąc poza granicami i pracując w krajach z daleka od Ojczyzny. – Możemy być dumni z ich dokonań i patriotyzmu – powiedział wicepremier.

Następnie przed zebranymi wystąpili: Sławomir Kowalski – dyr. Departamentu Współpracy z Polonią i Polakami za Granicą oraz Aurelia Michałowska – mazowiecka kurator oświaty.

Sławomir Kowalski zwrócił uwagę na olbrzymią ilość postaci ukazanych na wystawie ZNANI NIEZNANI, z których jedne są znane, inne niekoniecznie. Często nieznane w Polsce, a dobrze kojarzone w miejscach zesłania czy emigracji, a to dzięki ich dokonaniom, ich pracy. – Popularyzujemy te postaci poprzez tę wystawę, poprzez szkoły, do których dotrze ta niezwykła ekspozycja – usłyszeli zebrani.

Aurelia Michałowska podnosiła walory wystawy ZNANI NIEZNANI, związanej nierozłącznie i z polskimi korzeniami, i z patriotyzmem, i z edukacyjną rolą (obejrzy ją 61 szkół rolniczych). Ekspozycja daje bowiem świadectwo tego, co było i przywołuje pamięć o tych, którzy są wpisani w historię Polski, ale i innych narodów. – To czas, żeby pomyśleć o korzeniach i o przyszłości. Mamy co budować, a przy okazji pokazujmy te piękne karty historii.

Zapowiadając wykład prof. Hanny Krajewskiej, dyrektor Archiwum PAN w Warszawie, dyr. Ewa Leszczyńska powiedziała: - ZNANI NIEZNANI to ci, którzy żyli i pracowali na chwałę ludzkości w dalekich, obcych krajach, najczęściej z powodu zesłania lub przymusowej popowstaniowej lub powojennej emigracji. Część z nich, mimo niewątpliwych zasług dla świata, znana jest w naszym kraju tylko nielicznym zainteresowanym. ZNANI NIEZNANI *to ci, których aktywność rozsławiła imię Polski i przyczyniła się do kształtowania pozytywnego wizerunku Polaka. Swoje siły, energię i wiedzę oddawali na rzecz kraju, w którym przyszło im mieszkać. Nie zawsze wracali do Ojczyzny, często zostawali w miejscu swojej emigracji (...). Wszyscy oni nigdy nie zapomnieli, że są Polakami. Trudno znaleźć taką dziedzinę aktywności człowieka na świecie, w której nie ma śladu działalności naszych rodaków. Tym samym zasłużyli sobie na miejsce w naszej pamięci i sercach.*

Słowami zaczerpniętymi z publikacji towarzyszącej wystawie ZNANI NIEZNANI – POLACY ŚWIATU wprowadzam państwa w tematykę wykładu, o wygłoszenie którego proszę autorkę zacytowanego fragmentu, panią profesor Hannę Krajewską.

Wykład, któremu towarzyszyły treści uwidocznione na telebimie, został świetnie przyjęty przez zebranych. Był żywy, ciepły, z licznymi ciekawostkami związanymi ze ZNANYMI NIEZNANYMI, dotyczącymi ich samych, jak i ich dokonań, doskonale podany przez wykładowczynię. Prowadząca spotkanie powiedziała: - Serdecznie dziękuję pani profesor za przekazanie nam niezwykłej ważnej wiedzy, za przybliżenie sylwetek niektórych postaci – bohaterów ekspozycji. Za piękną lekcję historii, za przywracanie pamięci o ludziach niezwykłych i za ciepło tego wykładu.

Ekspozycja będzie czynna w golądkowskiej SZKOLE dwa tygodnie. A potem? Potem przez dwa i pół roku będzie wędrowała do kolejnych szkół rolniczych w kraju, w których organem prowadzącym jest MINISTERSTWO ROLNICTWA. Całość przedsięwzięcia, jak podała dyr. Leszczyńska, jest możliwa dzięki MSZ RP, Archiwum PAN w Warszawie, wicepremierowi Henrykowi Kowalczykowi, Annie Radeckiej – dyr. Departamentu Oświaty i Polityki Społecznej.

Zrelacjonowała
Grażyna M. Dzierżanowska

eprasa.pl 27eb8cca30

Polscy naukowcy stworzyli opatrunek antybakteryjny z wykorzystaniem prodigiozyny

Prodigiozyna, krwistoczerwony pigment, hamuje namnażanie się bakterii gronkowca, a nawet je niszczy. Opatrunek z wykorzystaniem prodigiozyny - opracowany na UWM - może być wykorzystany wszędzie tam, gdzie nie ma możliwości szybkiego oczyszczenia rany

Prodigiozyna to krwistoczerwony pigment, nierozpuszczalny w wodzie. Wytwarza go bakteria Serratia marcescens, czyli pałeczka krwawa. Prof. Sławomir Ciesielski z Uniwersytetu Warmińsko-Mazurskiego w Olsztynie poświęcił już 10 lat pracy na badanie prodigiozyny, a w tekście opublikowanym na stronie internetowej uczelni opowiada o krokach, które przybliżały go do odkrywania kolejnych właściwości krwistoczerwonego pigmentu.

„Początkowo interesowało mnie to, że ten barwnik wiąże się specyficznie z DNA komórek nowotworowych, przez co może być potencjalnym lekiem na raka. Później dowiedziałem się, że prodigiozyna ma również silne właściwości antybakteryjne i antygrzybiczne. W szczególności zainteresowało mnie to, że hamuje wzrost bakterii Gram-dodatnich" – wyjaśnia prof. Ciesielski, cytowany w prasowym komunikacie.

Do bakterii G-dodatnich należą np. gronkowce, paciorkowce, laseczka tężca, prątek gruźlicy i prątek trądu. Gronkowce - złocisty i skórny - występują powszechnie i są składnikiem flory bakteryjnej na skórze. Jeśli skóra jest zdrowa, nic się nie dzieje. Jeśli jednak na ciele jest rana, bakterie wnikają do niej i stają niebezpieczne. Dochodzi do zakażenia, które może skończyć się nawet śmiercią.

„Prodigiozyna hamuje namnażanie się bakterii gronkowca, a nawet je niszczy. Ta jej właściwość natchnęła nas pomysłem opracowania opatrunku z dodatkiem prodigiozyny" – mówi prof. Ciesielski.

Zespół naukowy prof. Ciesielskiego, do którego należą dr hab. Justyna Możejko-Ciesielska, prof. UWM z Katedry Mikrobiologii i Mykologii na Wydziale Biologii i Biotechnologii oraz Martyna Godzieba, doktorantka z Katedry Biotechnologii w Ochronie Środowiska, korzystając ze wsparcia Inkubatora Innowacyjności, programu realizowanego na UWM przez Centrum Innowacji i Transferu Technologii, opracował sposób frakcjonowania i wiązania wydzielonych frakcji prodigiozyny z opatrunkiem.

Laboratoryjne próby posiewu bakterii wykazały, że gronkowiec złocisty i skórny na opatrunkach z prodigiozyną nie rozwija się.

W 2019 r. prof. Ciesielski złożył wniosek do Urzędu Patentowego RP. Jesienią ubiegłego roku otrzymał patent na „Sposób wytwarzania prodigiozyny i zastosowanie jej do tworzenia bariery antybakteryjnej materiałów opatrunkowych".

„Takie opatrunki mogą być przydatne wszędzie tam, gdzie nie ma możliwości szybkiego oczyszczenia rany, np. w warunkach terenowych a szczególnie w podczas działań wojennych. W takich ranach już po kilku godzinach mogą rozwinąć się gronkowce, co bardzo utrudni leczenie, a w skrajnych wypadkach może nawet doprowadzić do zakażenia całego organizmu i śmierci rannego" – mówi prof. Ciesielski. I dodaje, że stosowanie alternatywnych związków antybakteryjnych jest ważne również ze względu na rosnący problem antybiotykooporności.

„Na rynku, w niedługim czasie, będą dominować leki antybakteryjne, na które patogeny nie wykształciły jeszcze oporności" – stwierdza prof. Ciesielski.

Naukowiec poinformował, że zespół szuka partnera biznesowego, który pomógłby przygotować opatrunek z prodigiozyną do masowej produkcji.

Źródło: http://www.uwm.edu.pl/egazeta/prodigiozyna-lek-na-wojenne-rany

PAP - Nauka w Polsce

COVID-19 jest groźniejszy niż grypa; trzeba się przygotować na jesienną falę pandemii

COVID-19 jest znacznie poważniejszy niż grypa, śmiertelność z jego powodu jest znacznie wyższa – przypominają eksperci. Teraz jest czas, by przygotować się na jesienną falę pandemii – podkreślają

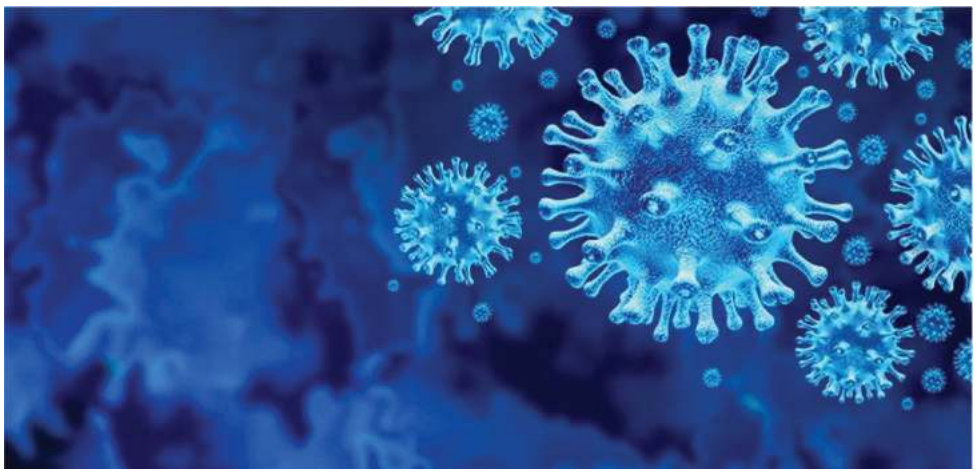

Specjaliści mówili o tym na konferencji prasowej, na której przedstawiono raport pt. „Ścieżka diagnostyczno-terapeutyczna pacjenta z COVID-19". Publikacja powstała z inicjatywy Instytutu Praw Pacjenta i Edukacji Zdrowotnej.

Jak podkreślili, kluczowe jest uzupełnianie szczepień oraz odbudowanie systemu testowania, ponieważ w Unii Europejskiej zarejestrowano skuteczny przeciwwirusowy lek doustny na COVID-19, który można zastosować tylko do pięciu dni od wystąpienia objawów choroby potwierdzonej testem.

„COVID-19 w żadnym wypadku nie jest grypą. Jego śmiertelność jest i zawsze była dużo większa. Ogólna śmiertelność pacjentów hospitalizowanych z COVID-19 w Polsce od marca 2020 wyniosła 12,2 proc." – powiedział prof. Jerzy Jaroszewicz, prezes Polskiego Towarzystwa Hepatologicznego, kierownik Katedry i Oddziału Klinicznego Chorób Zakaźnych i Hepatologii Śląskiego Uniwersytetu Medycznego. Powołał się przy tym na dane z ogólnopolskiej bazy SARSTER. Jak dodał, śmiertelność ta rośnie wraz z wiekiem i powyżej 80. roku życia wynosiła aż 34 proc. Z danych, które przedstawił wynika, że nawet w przypadku wariantu omikron śmiertelność ciągle jest wysoka, zwłaszcza u pacjentów z innymi schorzeniami, jak przewlekłe choroby płuc, cukrzyca, nowotwory, czy przewlekłe choroby układu sercowo-naczyniowego.

„COVID-19 jest chorobą ogólnoustrojową. Dotyczy wielu narządów, nie tylko płuc - są to odchylenia kardiologiczne, neurologiczne, zmiany zakrzepowo-zatorowe, wątrobowe, endokrynne, żołądkowo-jelitowe, nefrologiczne i dermatologiczne" – wymieniał specjalista.

Ekspert przypomniał, że z powodu COVID-19 na świecie zmarło ponad 6 mln osób. Z danych Ministerstwa Zdrowia wynika, że w Polsce liczba ta wyniosła 116 tys. Jednak, jak podkreślił kardiolog prof. Krzysztof Filipiak, rektor Uczelni Medycznej im. Marii Skłodowskiej-Curie w Warszawie, tak naprawdę w wyniku pandemii w Polsce życie straciło 200 tys. osób. Są to zarówno osoby, które zmarły z powodu COVID-19, ale też z powodu przeciążenia systemu ochrony zdrowia (tzw. zgony oboczne). „Pacjenci, którzy nie otrzymali na czas pomocy - nie mieli ścieżki diagnostycznej i terapeutycznej w chorobie nowotworowej, sercowo-naczyniowej, ponieważ pandemia przeciążyła system ochrony zdrowia" – tłumaczył specjalista. Podkreślił, że Polska znalazła się w pierwszej piątce krajów, które miały najwyższy wystandaryzowany współczynnik zgonów z powodu pandemii.

Dlatego, w opinii ekspertów konieczne jest przygotowanie się do jesiennej fali pandemii. „Obecnie jesteśmy w dołku epidemicznym, kiedy nie będzie tak dużo zachorowań. Teraz powinniśmy uzupełnić szczepienia" – podkreślił prof. Filipiak, Przypomniał, że w Polsce pełen schemat szczepień przeciw SARS-CoV-2 przyjęło 59 proc. społeczeństwa, a dawkę uzupełniającą - 31 proc. Tymczasem, średnia dla wszystkich krajów UE wynosi odpowiednio - 85 proc. i 65 proc. W jego opinii należy rozważyć, by w Polsce drugą dawkę uzupełniającą przyjmowała o wiele szersza grupa osób niż wynika z zaleceń unijnych - nie tylko osoby po 80. roku życia, ale na przykład po 75. czy 70. roku życia.

W Polsce słabiej jest też wyszczepiona grupa dzieci i młodzieży, dodał prof. Filipiak. „Mamy też co najmniej 2 mln uchodźców z Ukrainy, którzy są jeszcze gorzej wyszczepieni. Dlatego naszym kolejnym elementem przygotowania na jesień powinno być uzupełnienie szczepień uchodźców" – podkreślił specjalista.

Jak zaznaczył, istnieje też konieczność odbudowania systemu testowania na COVID-19. Wraz z ogłoszeniem końca pandemii zlikwidowano system testowania. W opinii prof. Filipiaka, w przypadku kolejnej fali konieczne jest przywrócenie tego systemu. Jest to ważne, dlatego, że zarejestrowany w UE skuteczny przeciwwirusowy lek doustny na COVID-19 (do stosowania ambulatoryjnego) można podać tylko osobie, która ma potwierdzone testem zakażenie SARS-CoV-2. Przypomniał, że nowy lek stanowi kombinację dwóch leków przeciwwirusowych - nirmatrelwiru oraz rytonawiru.

Prof. Jaroszewicz podkreślił, że podawanie tego leku ma sens do pięciu dni od wystąpienia objawów, ponieważ jest on skuteczny wówczas, gdy wirus się jeszcze namnaża. Lek można podawać w przypadku lekkiego i umiarkowanego COVID-19, gdy saturacja krwi tlenem nie spada poniżej 94 proc. Obniża to ryzyko hospitalizacji i powikłań choroby.

„Podawanie go zaleca się szczególnie tym osobom, które mają ryzyko ciężkiego przebiegu COVID-19" – powiedział prof. Jaroszewicz. Są to między innymi osoby po 60. roku życia, z otyłością, cukrzycą, przewlekłą niewydolnością oddechową, przewlekłą niewydolnością nerek, przewlekłą niewydolnością krążenia, z niedoborami odporności, immunosupresją.

Prof. Filipiak zaznaczył, że gdy przyjdzie kolejna fala pandemii COVID-19, są to grupy ryzyka, o które trzeba się najbardziej zatroszczyć.

PAP - Nauka w Polsce
Joanna Morga

REKLAMA

CENTRUM MEDYCZNE GABINTER

-10% zniżki na POBRANIA KRWI do końca czerwca 2022r.

ul. Krasińskiego 64, 05-120 Legionowo

GODZINY OTWARCIA:
Poniedziałek - Piątek 9-20
Sobota 10-15

Gabinter.pl

LEKARZE SPECJALIŚCI

- Interna i Medycyna Pracy
- Ortopedia i Traumatologia
- Ortopedia Dziecięca (badania preluksacyjne)
- Kardiologia
- Chirurgia
- Chirurgia Plastyczna
- Neurochirurgia
- Radiologia
- Rehabilitacja
- Pobrania Krwi
- Szczepienia na COVID-19

REJESTRACJA
tel: 22 774 09 66 tel: 737 144 444

eprasa.pl 27eb8cca30

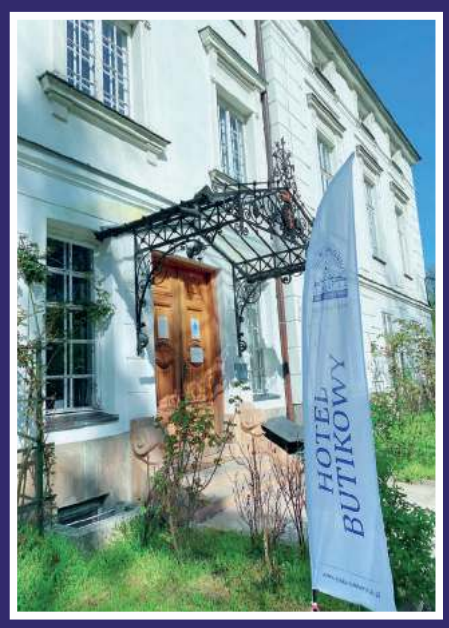

PAŁAC W JABŁONNIE
#POCZUJNASZAHISTORIE

HOTEL BUTIKOWY
PAŁAC W JABŁONNIE

POKÓJ 1 OS. - 140 PLN
POKÓJ 2 OS. - 190 PLN

Wyjątkowa lokalizacja
w otoczeniu 18-wiecznego
Pałacu i parku krajobrazowego

Eleganckie pokoje ze
smacznymi śniadaniami

Bezpłatny parking

Rezerwacje:
www.booking.com
+48 535 585 661
info@palacjablonna.pan.pl

Pałac w Jabłonnie
ul. Modlińska 105, 05-110 Jabłonna

środa 15 czerwca

TVP 1

05:10 Przysięga - serial obyczajowy
06:00 Wspaniałe stulecie - serial kostiumowy
07:00 Transmisja Mszy Świętej z Sanktuarium Matki Bożej na Jasnej Górze
07:30 Rodzinny ekspres - magazyn
08:00 Wiadomości
08:10 Pogoda poranna
08:15 Kwadrans polityczny
08:40 Ranczo - serial obyczajowy
09:35 Komisarz Alex - serial kryminalny TVP
10:35 Ojciec Mateusz - serial kryminalny
11:25 Okrasa łamie przepisy
12:00 Wiadomości
12:10 Agrobiznes
12:30 Agropogoda - magazyn
12:35 Rok w ogrodzie Extra - magazyn
12:50 Natura w Jedynce

SERIAL KOSTIUMOWY

14:00 Wspaniałe stulecie - serial kostiumowy
15:00 Wiadomości
15:10 Pogoda
15:15 Alarm! - magazyn
15:35 Gra słów. Krzyżówka - teleturniej
16:05 Przysięga - serial obyczajowy
17:00 Teleexpress
17:15 Jaka to melodia? - teleturniej muzyczny
17:55 Serial fabularny
18:55 Jeden z dziesięciu
19:30 Wiadomości
20:10 Alarm! - magazyn
20:30 Leśniczówka - serial
21:05 Klan Kennedych - serial
22:00 07 zgłoś się - serial TVP
23:15 Formoza - film
00:20 Barrakuda - dramat

TVP 2

05:05 Na sygnale - serial fabularyzowany
05:35 M jak miłość - serial
06:25 Żydzi z Grodziska Mazowieckiego - reportaż
06:55 Rodzinka.pl - serial komediowy
07:30 Pytanie na śniadanie
10:35 Panorama
10:40 Pytanie na śniadanie
11:10 Rodzinka.pl - serial
12:25 Koło fortuny - teleturniej
13:15 Zranione ptaki - serial obyczajowy
14:05 Va Banque - teleturniej
14:35 Na sygnale - serial fabularyzowany
15:10 Echo serca - serial
16:00 Koło fortuny - teleturniej
16:35 Familiada - teleturniej
17:15 Miłość i przeznaczenie
18:00 Panorama
18:20 Va Banque - teleturniej
18:45 Zranione ptaki

SERIAL OBYCZAJOWY

19:35 Barwy szczęścia - serial obyczajowy prod. Polska
20:10 U Pana Boga w ogródku - komedia, reż. Jacek Bromski, wyk. Krzysztof Dzierma, Andrzej Zaborski, Mieczysław Fiodorow, Emilian Kamiński, Wojciech Solarz, Łukasz Simlat
22:20 Bella Germania - serial obyczajowy
00:05 Trzy dni Kondora
01:10 Król Bibi: życie i role Benjamina Netanjahu - film dokumentalny
02:15 Archiwista - serial
03:05 Gold - film akcji

TVN

05:45 Uwaga! - magazyn
06:05 Ukryta prawda - program obyczajowy
07:00 Kuchenne rewolucje - program kulinarno-rozrywkowy
08:00 Dzień Dobry TVN - magazyn
11:40 Doradca smaku
11:50 Ukryta prawda - program obyczajowy
12:55 Tajemnice miłości
14:00 Ukryta prawda - program obyczajowy
16:10 Ten moment
16:45 Kuchenne rewolucje - program kulinarno-rozrywkowy
17:55 Ukryta prawda - program obyczajowy
19:00 Fakty
19:35 Sport
19:45 Pogoda
19:55 Uwaga! - magazyn
20:10 Doradca smaku
20:15 Na Wspólnej - serial

PROGRAM ROZRYWKOWY

20:55 Milionerzy - program rozrywkowy prod. Polka
21:35 Skazana - serial, Polska
22:45 Kontrola
23:30 Szakal - film sensacyjny, USA, Wielka Brytania, Francja, Niemcy, Japonia, 1997, reż. Michael Caton-Jones, wyk. Bruce Willis, Richard Gere, Sidney Poitier, Diane Venora, Mathilda May, Jack Black, J.K. Simmons, Tess Harper, Richard Lineback
02:05 W garniturach - serial, USA
02:50 Uwaga! - magazyn
03:05 Noc magii
04:20 Kto was tak urządził

POLSAT

06:00 Nowy dzień z Polsat
08:40 Malanowski i Partnerzy
09:40 Sekrety rodziny
10:40 Dlaczego ja?
11:40 Gliniarze
12:50 Wydarzenia
13:20 Interwencja
13:40 Trudne sprawy
14:40 Dlaczego ja?
15:50 Wydarzenia
16:15 Interwencja
16:40 Gliniarze
17:40 Sekrety rodziny
18:50 Wydarzenia
19:25 Gość wydarzeń
20:05 Jak rozpętałem II wojnę światową cz. 3 - Wśród swoich
Nasz bohater na pokładzie szpitalnego statku, trafia do Włoch. Przypadkowa dekonspiracja przed włoskim żołnierzem, zmusza Dolasa do przebrania się w mundur.

KOMEDIA

21:45 Poznaj naszą rodzinkę
Musiało upłynąć dziesięć lat, jak również pojawić się dwójka dzieci, żeby w końcu Greg zaskarbił sobie zaufanie teścia. Jednak wystarczyło, żeby borykający się z problemami finansowymi Greg podjął pracę w firmie farmaceutycznej, w której ma za koleżankę seksowną dziewczynę, żeby wszystkie wątpliwości Jacka co do zięcia wróciły ze zdwojoną siłą.
23:55 Szkoła uwodzenia 2
01:50 Dzień, w którym zatrzymała się Ziemia
04:00 Świat według Kiepskich

TVP Kultura

07:00 Informacje kulturalne
07:30 Teledyski
08:30 Trzeci punkt widzenia
09:05 Lato 1993 - film fabularny, prod. Hiszpania, 2017, reż. Carla Simón, wyk. Paula Robles
11:00 Dom - serial
12:40 I tak upłynął wieczór i poranek - film dokumentalny, reż. Giovanni Pierangeli
13:30 Przewodnik Putifara - serial dokumentalny
14:55 Odwiedź mnie we śnie - film obyczajowy, reż. Teresa Kotlarczyk, wyk. Danuta Stenka, Zbigniew Zamachowski, Ewa Gawryluk, Joanna Jeżewska, Michał Iljuczonek, Emilia Szcześniak, Adrian Pradzioch, Krystyna Tkacz
16:20 Miasto z morza - film obyczajowy
18:30 Informacje kulturalne

SERIAL OBYCZAJOWY

18:50 Serialowa nostalgia - Karino - serial
20:00 Świadek oskarżenia - serial kryminalny
21:00 W trzy miesiące dookoła świata - Zimowi bracia - dramat
22:45 Więcej niż fikcja - Sergio Leone
23:50 Lekkie obyczaje - Mali mężczyźni - dramat, prod. Grecja, USA, 2016
01:30 Scena Klasyczna - Trio im. Wiłkomirskich
02:25 Informacje kulturalne
02:55 Kino nocne - Kiedy owca staje się lwem - film
04:20 Dzień wielkiej ryby - film obyczajowy
05:45 Afisz kulturalny
05:50 Jeszcze więcej kultury

TV Puls

06:00 Kobra - oddział specjalny
Serial o niemieckich policjantach, którzy patrolują autostradę wiodącą ze wschodu na zachód Europy. W swojej pracy spotykają przemytników, handlarzy narkotyków i wiele innych podejrzanych osób.
07:00 Nash Bridges - serial sensacyjny
08:00 Prawdziwe motywy
09:00 Lombard. Życie pod zastaw - serial obyczajowy
11:00 Zaklinaczka duchów
12:00 Rodzinny interes - serial obyczajowy
14:00 Lombard. Życie pod zastaw - serial obyczajowy
16:00 Prawdziwe motywy
18:00 Lombard. Życie pod zastaw - serial

FILM PRZYGODOWY

20:00 W imię króla - film przygodowy
Gdy syn Farmera ginie z rozkazu złego maga Galliana, mężczyzna wyrusza na wojnę, by stawić czoło wojskom żądnego władzy tyrana.
22:20 Aleksander
02:00 Lombard. Życie pod zastaw - serial obyczajowy prod. Polska
03:00 Taki jest świat - program informacyjny prod. Polska
03:50 Biesiada na cztery pory roku
04:35 Z archiwum policji
05:00 Rodzinny interes - serial obyczajowy prod. Polska

TVN 7

05:00 Szpital - program obyczajowy
06:00 Idealna niania - program obyczajowy
06:50 Papiery na szczęście - serial, Polska
07:55 Ukryta prawda - program obyczajowy
11:00 Tajemnice miłości - program obyczajowy
12:05 Szpital - program obyczajowy
13:05 Idealna niania - program obyczajowy
13:55 Sąd rodzinny - program sądowy
14:55 Sędzia Anna Maria Wesołowska - program sądowy
15:55 Ukryta prawda - program obyczajowy
17:00 Tajemnice miłości - program obyczajowy
18:00 Opowieści małżeńskie - program obyczajowy
19:00 Ukryta prawda

FILM OBYCZAJOWY

20:00 Bez mojej zgody - film obyczajowy, USA, 2009, reż. Nick Cassavetes, wyk. Cameron Diaz, Alec Baldwin, Abigail Breslin, Jason Patric, Thomas Dekker, Joan Cusack
22:20 Brudny Harry - film sensacyjny, USA, 1971, reż. Don Siegel, wyk. Clint Eastwood, Harry Guardino, Reni Santoni, John Vernon, Andy Robinson, John Larch
00:30 Windykatorzy - film S-F, USA, Kanada, 2010, reż. Miguel Sapochnik, wyk. Jude Law, Forest Whitaker, Alice Braga, Liev Schreiber
02:45 Noc magii - program ezoteryczny

TV 4

08:00 Nasz Nowy Dom **09:00** Pierwsza miłość **09:50** Kochane Pieniądze **10:50** Nowe Sekrety Sąsiadów **11:55** Septagon **12:55** Sędzia Judy **13:55** STOP Drogówka
16:00 Policjantki i Policjanci Policjanci z dwóch komend codziennie interweniują, począwszy od pijackich melin, a skończywszy na domowych kłótniach. **17:00** Hawaje 5-0 **19:00** Policjantki i Policjanci **20:00** Sprawiedliwi - Wydział Kryminalny
21:00 Wielka Ucieczka **22:00** Company of Heroes: Oddział bohaterów Akcja filmu rozgrywa się podczas drugiej wojny światowej. Oddział amerykańskich żołnierzy odkrywa zaawansowaną technologicznie bombę.
00:05 Mistrz Dowcipu **01:15** Śmierć na 1000 sposobów
02:05 Ucho Prezesa

TV Trwam

10:00 Audiencja Generalna Ojca Świętego **11:00** Drogą ks. Bosco **11:25** Jestem mamą **11:40** Prosto o gospodarce **12:00** Anioł Pański **12:03** Informacje dnia **12:20** Mójżesz - 10 przykazań
13:05 Muzyczne chwile **13:25** Słowo życia **13:30** Msza Święta **14:20** 100 cudownych miejsc na świecie **14:30** Brat Kalikst z Poczekajki **15:15** Wizyta apostolska Jana Pawła II w Grocie
15:50 Ma się rozumieć **16:00** Informacje dnia **16:10** Na zdrowie **16:30** Wyszyński **17:00** Po stronie prawdy **17:55** Poczet Wielkich Polaków **18:00** Anioł Pański **18:05** Informacje dnia **18:15** Rozmowy niedokończone **19:25** Święty na każdy dzień **19:30** Brat Franciszek **20:00** Informacje dnia **20:20** Różaniec **20:50** Myśląc Ojczyzna **21:00** Apel Jasnogórski

eprasa.pl 27eb8cca30

czwartek 16 czerwca

TVP 1

05:10 Film fabularny
07:00 Transmisja Mszy Świętej z Sanktuarium Matki Bożej na Jasnej Górze
08:00 Cud w Sokółce - film dokumentalny
09:05 Tacy byliśmy - cykl reportaży
09:45 Biała sukienka - film TVP, reż. Michał Kwieciński, wyk. Sambor Czarnota, Paweł Małaszyński, Izabela Dąbrowska
11:00 Transmisja Mszy Świętej
13:05 Nocne przejście - western, prod. USA, 1957, reż. James Neilson, wyk. James Stewart, Audie Murphy
15:20 Poszukiwany, poszukiwana - komedia, reż. Stanisław Bareja
17:00 Teleexpress

TELETURNIEJ

17:15 Jaka to melodia? - teleturniej muzyczny prod. Polska
17:55 Serial fabularny
18:55 Jeden z dziesięciu - teleturniej
19:30 Wiadomości
20:10 Alarm! - magazyn
20:30 Leśniczówka - serial obyczajowy
21:05 Klan Kennedych - serial
21:55 Sprawa dla reportera
23:00 Magazyn śledczy Anity Gargas - magazyn
23:35 Film fabularny
01:20 Glina - serial kryminalny
02:15 Ocaleni - reality show
03:15 Sprawa dla reportera
04:10 Magazyn śledczy Anity Gargas - magazyn
04:40 Notacje
05:00 Zakończenie

TVP 2

05:30 Film fabularny
07:30 Pytanie na śniadanie
11:15 Panorama
11:20 Pytanie na śniadanie
12:10 Opole na bis - Największe przeboje - koncert
14:00 Familiada - teleturniej
14:35 Koło fortuny - teleturniej
15:15 Szansa na sukces. Opole 2022 - widowisko muzyczne
16:15 Film fabularny
18:00 Panorama
18:20 Va Banque - teleturniej
18:45 Postaw na milion - teleturniej
19:35 Barwy szczęścia - serial obyczajowy
20:10 Abba Ojcze - Pielgrzymi śpiewają ulubione piosenki Jana Pawła II - koncert, reż. Konrad Smuga
22:15 Summer Night - koncert

KOMEDIA

00:10 Weekend ostatniej szansy - komedia, prod. Wielka Brytania, 2013, reż. Roger Michell, wyk. Lindsay Duncan, Jim Broadbent, Igor Gotesman, Olivier Audibert Brytyjska para powraca do Paryża - miejsca, gdzie spędziła miesiąc miodowy, by odmłodzić swoje małżeństwo.
01:55 Ocalona - film sensacyjny, prod. USA, 2015, reż. James McTeigue, wyk. Pierce Brosnan, Milla Jovovich
03:35 Rodzinka.pl - serial komediowy prod. Polska

TVN

05:50 Uwaga! - magazyn
06:10 Ukryta prawda - program obyczajowy
07:00 Kuchenne rewolucje - program kulinarno-rozrywkowy
08:00 Dzień Dobry TVN - magazyn
11:40 Doradca smaku
11:50 Przez Atlantyk
13:50 Charlie i fabryka czekolady - film przygodowy, USA, Wielka Brytania, 2005, reż. Tim Burton, wyk. Johnny Depp Freddie Highmore, David Kelly, Helena Bonham Carter, Noah Taylor, James Fox, Deep Roy
16:10 Player One - film przygodowy, USA, Indie, 2018, reż. Steven Spielberg, wyk. Tye Sheridan
19:00 Fakty
19:55 Uwaga! - magazyn
20:10 Doradca smaku

SERIAL OBYCZAJOWY

20:15 Na Wspólnej - serial obyczajowy, Polska
20:55 Milionerzy
21:35 Kuchenne rewolucje - program kulinarno-rozrywkowy
22:45 Kamerdyner - film obyczajowy, Polska, 2018, reż. Filip Bajon, wyk. Janusz Gajos, Anna Radwan, Sebastian Fabijański, Marianna Zydek
01:50 Korytarzem w mrok - film przygodowy, USA, 2018, reż. Rodrigo Cortés, wyk. Anna Sophia Robb, Uma Thurman, Isabelle Fuhrmann, Rosie Day
03:30 Uwaga! - magazyn
03:45 Noc magii

POLSAT

06:00 Nowy dzień z Polsat News
07:45 Tedi i mapa skarbów - film przygodowy Tedi marzy, by zostać archeologiem, podróżować po świecie, odkrywać jego sekrety i zaginione skarby. Jednak praca konstruktora sprawia, że na razie są to tylko marzenia. Szansa na przygodę życia pojawia się, gdy archeolog Sara Leof zaprasza go na prezentację swego najnowszego odkrycia - papirusu stanowiącego dowód istnienia naszyjnika należącego do Midasa, legendarnego króla, który dotykiem zamieniał wszystko w czyste złoto.
09:35 Emotki
11:15 Dzieciak rządzi - film przygodowy

FILM OBYCZAJOWY

13:20 Forrest Gump - film obyczajowy Forrest Gump urodził się w małym miasteczku w Alabamie. Od początku swojego życia uznawany był za głupka. Cięgle atakowany i wykorzystywany przez innych, mimo przeciwności losu parł z optymizmem do przodu.
16:30 Bruce Wszechmogący
18:50 Wydarzenia
19:25 Gość wydarzeń
20:00 Titanic - dramat
00:15 Bezsenność w Seattle
02:40 Szkoła uwodzenia 2
04:40 Disco Gramy - program rozrywkowy
05:25 Telezakupy TV Okazje

TVP Kultura

07:00 Informacje kulturalne
07:25 Teledyski
08:45 Księga Przestrzeni
09:25 Sekret księgi z Kells - film animowany, prod. Belgia, Irlandia, 2009
11:00 Dom - serial
12:50 Moje życie w Wersalu - film animowany, prod. Francja, 2019, reż. Nathaniel Hlimi, Clemence Madeleine Perdrillat
13:30 Rzecz Polska - Polska ilustracja dziecięca - cykl dokumentalny, reż. Tomasz Filiks, Anna Zakrzewska
13:50 Wydarzenie aktualne
14:05 Świat Alfonsa Muchy - film dokumentalny, prod. Czechy, 2020, reż. Roman Vavra
15:55 Krzyżacy - film fabularny
18:55 Serialowa nostalgia - Karino - serial

FILM OBYCZAJOWY

20:00 Chłopiec z burzy - film obyczajowy
21:50 Druga część Gala XXI Festiwalu Teatru Polskiego Radia i Telewizji Polskiej „Dwa Teatry"
23:05 Kino Mistrzów - Projekt Floryda - film obyczajowy, prod. USA, 2017
01:05 Spirit of Łódź Festiwal - Richard Bona - koncert
02:10 Nocny dokument
03:20 W trzy miesiące dookoła świata - Zimowi bracia - dramat
05:00 Teledyski
05:30 Afisz kulturalny
05:45 Jeszcze więcej kultury w TVP Kultura 2 na stream.tvp.pl

TV Puls

06:00 Kobra - oddział specjalny
07:00 Nash Bridges - serial sensacyjny
08:00 Prawdziwe motywy
09:00 Lombard. Życie pod zastaw - serial obyczajowy
10:10 Instrukcji nie załączono
12:30 Stare wygi Dotychczasowe życie dwóch biznesmenów u szczytu kariery ulega komplikacjom, gdy muszą zaopiekować się dwójką dzieci.
14:20 Wycieczka na studia Po ukończeniu liceum młodziutka Melanie Porter chce iść do Georgetown. Namówiona jednak przez rodziców, decyduje się wybrać w podróż po USA, aby znaleźć dla siebie idealny college.

FILM OBYCZAJOWY

15:50 Dziewczyna z Jersey - film przygodowy Po śmierci ukochanej Ollie samotnie wychowuje córkę. Wkrótce mężczyzna poznaje szaloną Mayę.
17:55 Mój książę z bajki
20:00 Asterix i Obelix: Misja Kleopatra
22:15 Pan i pani Smith Jedyna komedia Alfreda Hitchcock'a zrealizowana w Stanach Zjednoczonych. Opowieść o niezwykłym małżeństwie państwa Smith.
00:55 Ricky Bobby: Demon prędkości
03:00 Lombard. Życie pod zastaw - serial obyczajowy prod. Polska

TVN 7

05:00 Szpital - program obyczajowy
06:05 Papiery na szczęście - serial, Polska
07:15 Ukryta prawda - program obyczajowy
11:35 Pożyczalscy - film rodzinny, Wielka Brytania, USA, 1997, reż. Peter Hewitt, wyk. John Goodman, Mark Williams, Jim Broadbent, Celia Imrie, Flora Newbigin, Tom Felton
13:20 Wymarzony - film obyczajowy, Francja, Belgia, 2019, reż. Jeanne Herry, wyk. Sandrine Kiberlain, Gilles Lellouche, Elodie Bouchez, Olivia Cote
15:40 Zbuntowana księżniczka - film komedia, Francja, USA, Wielka Brytania, 2008, reż. Nick Moore, wyk. Emma Roberts, Juno Temple, Kimberley Nixon

KOMEDIA

17:45 Zemsta cieciów - film komedia, USA, 2011, reż. Brett Ratner, wyk. Eddie Murphy, Ben Stiller, Casey Affleck, Alan Alda, Matthew Broderick
20:00 Billy Elliot - film obyczajowy, Wielka Brytania, Francja, 2000, reż. Stephen Daldry, wyk. Jamie Bell, Julie Walters, Gary Lewis, Jamie Draven, Jean Heywood
22:25 Mumia - film przygodowy, USA, 1999, reż. Stephen Sommers
01:00 Egzekutor - film sensacyjny, USA, 1976, reż. James Fargo
03:00 Noc magii

TV 4

06:00 Strażnik Teksasu - serial sensacyjny **07:00** Powrót do przyszłości Marty McFly, przeciętny amerykański nastolatek, zaprzyjaźniony z szalonym wynalazcą machiny do podróży w czasie, przenosi się w rok 1955 i spotyka rodziców o 30 lat młodszych, którzy nie chcą wziąć ślubu i spłodzić syna. **09:35** Szczeniackie wojsko **11:35** Nasza niania jest agentem **13:35** Bitwa o Midway Wielkie widowisko batalistyczne osnute wokół decydującego zwycięstwa wojsk amerykańskiech w wojnie na Pacyfiku. **16:15** Park jurajski **19:00** Policjantki i Policjanci **20:00** Sprawiedliwi - Wydział Kryminalny **21:00** American Pie **23:00** Pan Wypadek **01:15** Śmierć na 1000 sposobów

TV Trwam

11:25 Myśląc Ojczyzna **11:30** Ja jestem z wami **12:00** Sanktuarium Cudu Eucharystycznego w Sokółce **12:20** Ziemia obiecana **13:10** Muzyczne chwile **13:30** Filmowe Życiorysy. Boże Ciało - skromność w kościele **13:50** Siła modlitwy **14:40** Ewangelia nasz biznesplan **15:20** Wypłyń na głębię **15:45** Święty na każdy dzień **15:50** Ma się rozumieć **16:00** Informacje dnia **16:10** Z wędką nad wodę w Polskę i Świat **16:35** Tyś jest Bóg prawdziwy **17:05** Akademia pro-life **17:10** Hostia **17:25** Święty na każdy dzień **17:30** Odpowiedzialni za Kościół **17:55** Poczet Wielkich Polaków **18:00** Anioł Pański **18:05** Informacje **18:15** Rozmowy niedokończone **19:25** Święty na każdy dzień **19:30** Koncert Jednego Serca **22:30** Ja jestem Chlebem Żywym

dodatek TELEWIZYJNY DO TWOJEJ GAZETY

piątek 17 czerwca

TVP 1

05:10 Przysięga - serial obyczajowy
06:00 Wspaniałe stulecie - serial kostiumowy
07:00 Transmisja Mszy Świętej z Sanktuarium Matki Bożej na Jasnej Górze
07:30 Agape - magazyn
08:00 Wiadomości
08:10 Pogoda poranna
08:15 Kwadrans polityczny
08:40 Ranczo - serial obyczajowy
09:35 Komisarz Alex - serial kryminalny
10:35 Ojciec Mateusz - serial kryminalny
11:25 Okrasa łamie przepisy - Kwiaty czarnego bzu
12:00 Wiadomości
12:10 Agrobiznes
12:30 Agropogoda - magazyn
12:35 Magazyn Rolniczy
12:55 Natura w Jedynce - Tajemnice skóry

SERIAL KOSTIUMOWY

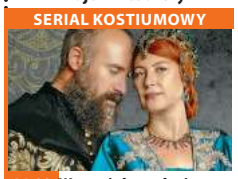

14:00 Wspaniałe stulecie - serial kostiumowy
15:00 Wiadomości
15:15 Alarm! - magazyn
15:35 Gra słów. Krzyżówka
16:05 Przysięga - serial
17:00 Teleexpress
17:15 Jaka to melodia?
17:55 Tajemnice - serial
18:55 Jeden z dziesięciu
19:30 Wiadomości
20:05 Pogoda
20:15 59. KFPP w Opolu
00:40 Projekt Koliber - film
02:30 S. W. A. T. - Jednostka specjalna - serial
03:20 Ja wam pokażę! - serial obyczajowy
04:10 Magazyn kryminalny 997 - magazyn
04:50 Zakończenie

TVP 2

05:00 Na sygnale - serial fabularyzowany
05:30 M jak miłość - serial
06:20 Anna Dymna - spotkajmy się
06:55 Rodzinka.pl - serial komediowy
07:30 Pytanie na śniadanie
10:35 Panorama
10:45 Pytanie na śniadanie
11:15 Smaki świata - pośród mórz - magazyn
11:50 Rodzinka.pl - serial
12:30 Koło fortuny - teleturniej
13:15 Zranione ptaki - serial
14:05 Va Banque - teleturniej
14:35 Na sygnale - serial fabularyzowany
15:10 Echo serca - serial
16:00 Koło fortuny
16:35 Familiada - teleturniej
17:15 Miłość i przeznaczenie - serial obyczajowy
18:00 Panorama
18:20 Va Banque - teleturniej

SERIAL OBYCZAJOWY

18:45 Zranione ptaki - serial obyczajowy
19:35 Barwy szczęścia - serial obyczajowy
20:10 Show - komedia sensacyjna, reż. Maciej Ślesicki, wyk. Cezary Pazura, Joanna Pietrzak, Dorota Segda, Marian Dziędziel, Sonia Bohosiewicz, Piotr Zelt, Jerzy Stuhr
22:30 Sztokholm - film fabularny, prod. USA, Kanada, 2018, reż. Robert Budreau
00:15 Wolny strzelec - dramat, prod. USA, 2014, reż. Dan Gilroy
02:15 Bella Germania - serial
03:55 Ślady zbrodni - thriller, prod. USA, 2007

TVN

05:45 Uwaga! - magazyn
06:05 Ukryta prawda - program obyczajowy
07:00 Kuchenne rewolucje - program kulinarno-rozrywkowy
08:00 Dzień Dobry TVN - magazyn
11:40 Doradca smaku
11:50 Ukryta prawda - program obyczajowy
12:55 Tajemnice miłości
14:00 Ukryta prawda - program obyczajowy
16:10 Ten moment
16:45 Kuchenne rewolucje - program kulinarno-rozrywkowy
17:55 Ukryta prawda - program obyczajowy
19:00 Fakty - informacje
19:30 Sport
19:40 Pogoda - informacje
19:50 Uwaga! - magazyn
20:00 Człowiek ze stali - film przygodowy

FILM SENSACYJNY

23:05 Ponad bezprawiem - film sensacyjny, USA, 2012, reż. Oliver Stone, wyk. Taylor Kitsch, Blake Lively, Aaron Taylor-Johnson, John Travolta, Benicio Del Toro, Salma Hayek Kiedy Ben i Chon - plantatorzy marihuany - odmawiają współpracy z członkami meksykańskiego kartelu, ci porywają ich wspólną dziewczynę, Ophelię.
01:40 Kuba Wojewódzki
02:40 Kuchenne rewolucje - program kulinarno-rozrywkowy
03:40 Noc magii - program ezoteryczny
05:00 Kto was tak urządził

POLSAT

06:00 Nowy dzień z Polsat
08:40 Malanowski i Partnerzy
09:40 Sekrety rodziny
10:40 Dlaczego ja?
11:40 Gliniarze
12:50 Wydarzenia
13:20 Interwencja - magazyn
13:40 Trudne sprawy
14:40 Dlaczego ja?
15:50 Wydarzenia
16:10 Pogoda
16:15 Interwencja
16:40 Gliniarze
17:40 Sekrety rodziny
18:50 Wydarzenia
19:25 Gość wydarzeń
19:45 Sport
19:55 Pogoda
20:00 Smerfy 2 Gargamel po raz kolejny zagraża ich spokojnemu życiu. Tym razem okrutny czarownik tworzy podobne do smerfów stworki.

FILM PRZYGODOWY

22:15 Percy Jackson i Bogowie Olimpijscy: Złodziej pioruna Jackson jest dyslektykiem z ADHD, który nagminnie popada w tarapaty i ma poważne kłopoty w liceum. Okazuje się jednak, że szkolne troski to pestka, kiedy Bogowie Olimpijscy z kart podręcznika przenoszą się wprost do jego życia.
00:55 Poznaj naszą rodzinkę Musiało upłynąć dziesięć lat, jak również pojawić się dwójka dzieci, żeby w końcu Greg zaskarbił sobie zaufanie twardego i nieufnego teścia.
03:00 Zwierzak

TVP Kultura

07:00 Teledyski
07:35 Ukraińcy - serial dokumentalny
08:25 Tamte lata, tamte dni - magazyn
09:05 ABC miłości - komedia, reż. Michał Waszyński, wyk. Adolf Dymsza, Maria Bogda, Kazimierz Krukowski, Konrad Tom, Ludwik Lawiński, Józef Orwid, Eugeniusz Koszutski, Basia Wywerkówna, Monika Carlo, Helena Zarembina
10:35 Fotoplastykon - film dokumentalny
11:00 Dom - serial
12:30 Dominik Połoński in memoriam - reportaż
13:30 Polska - Królewski szlak - film dokumentalny
14:35 Kino objazdowe - film obyczajowy, reż. Stanisław Jędryka, wyk. Andrzej Pieczyński

FILM OBYCZAJOWY

15:45 Królowie lata - film obyczajowy, prod. USA, 2013, reż. Jordan Vogt - Roberts, wyk. Nick Robinson, Gabriel Basso, Moises Arias, Nick Offerman
17:30 Scena muzyczna
18:30 Informacje kulturalne
18:55 Reżyserzy - Brian DePalma - cykl dokumentalny
20:00 Komediowe lato - Giuseppe w Warszawie
21:50 W poszukiwaniu umami - dokumentalny
23:00 Kino Mistrzów - Projekt Floryda - film obyczajowy, prod. USA, 2017
01:00 Noc krótkich filmów - Fascinatrix - film krótkometrażowy

TV Puls

06:00 Kobra - oddział specjalny
07:00 Nash Bridges - serial sensacyjny Serial sensacyjny opowiadający o walce z przestępczością na ulicach San Francisco. Głównym bohaterem jest sprytny policjant Nash Bridges (Don Johnson), który w raz ze swoim partnerem Joe Dominguez (Cheech Marin) walczy z przestępczością w mieście.
08:00 Prawdziwe motywy
09:00 Lombard. Życie pod zastaw - serial obyczajowy
11:00 Zaklinaczka duchów
12:00 Rodzinny interes - serial obyczajowy
14:00 Lombard. Życie pod zastaw - serial obyczajowy

SERIAL KRYMINALNY

16:00 Prawdziwe motywy - serial kryminalny
18:00 Lombard. Życie pod zastaw - serial obyczajowy
20:00 Robocop - film sensacyjny
22:15 Rocky 2 - film akcji
00:45 Solomon Kane: Pogromca zła
03:00 Lombard. Życie pod zastaw - serial obyczajowy prod. Polska
04:00 Menu na miarę - program kulinarny prod. Polska
04:35 Z archiwum policji
05:00 Dyżur - serial dokumentalny

TVN 7

05:00 Szpital - program obyczajowy
06:00 Idealna niania
06:50 Papiery na szczęście - serial, Polska
07:55 Ukryta prawda - program obyczajowy
11:00 Tajemnice miłości
12:05 Szpital - program obyczajowy
13:05 Idealna niania
13:55 Sąd rodzinny - program sądowy
14:55 Sędzia Anna Maria Wesołowska - program sądowy
15:55 Ukryta prawda - program obyczajowy
17:00 Tajemnice miłości
18:00 Opowieści małżeńskie
19:00 Ukryta prawda - program obyczajowy

KOMEDIA

20:00 Sztuka zrywania - film komedia, USA, 2006, reż. Peyton Reed, wyk. Jennifer Aniston, Vince Vaughn, Joey Lauren Adams, Cole Hauser, Jon Favreau
22:20 Nieuchwytny cel - film sensacyjny, USA, 1993, reż. John Woo, wyk. Jean-Claude Van Damme, Lance Henriksen, Arnold Vosloo, Yancy Butler
00:25 Londyn w ogniu - film sensacyjny, USA, Wielka Brytania, Bułgaria, 2016, reż. Babak Najafi, wyk. Gerard Butler, Aaron Eckhart, Morgan Freeman
02:35 Noc magii

TV 4

06:00 Strażnik Teksasu Cordell Walker (Chuck Norris) walczy ze wszystkimi formami przestępczości w stanie Teksas. Pomagają mu w tym inni agenci na czele z Jimmym Trivettem (Clarence Gilyard Jr.) oraz pani prokurator Alex Cahill Walker (Sheree J. Wilson). **08:00** Nasz Nowy Dom **09:00** Pierwsza miłość **09:50** Kochane Pieniądze **10:50** Nowe Sekrety Sąsiadów **11:55** Septagon **12:55** Sędzia Judy **13:55** STOP Drogówka **15:00** Policjantki i Policjanci **17:00** Hawaje 5-0 **19:00** Policjantki i Policjanci - serial obyczajowy **20:00** Gwiazdy Kabaretu **22:00** Sprawiedliwi - Wydział Kryminalny **00:00** Królowie nocy **02:25** Disco Polo Life **03:25** TOP 10 - Lista Przebojów **05:30** Telezakupy

TV Trwam

11:55 Prymas Stefan Wyszyński **12:00** Anioł Pański **12:03** Informacje dnia **12:20** Ziemia obiecana **13:30** Msza święta **14:20** 100 cudownych miejsc **14:30** Zrozumieć Antycywilizacje **14:55** Słowo życia **15:00** Modlitwa **15:20** Mocni w Wierze **15:45** Święty na każdy dzień **15:50** Ma się rozumieć **16:00** Informacje dnia **16:10** Siódmy Sakrament **16:40** Tak Go pamiętam **17:00** Jeden Kościół, wielu świętych **17:30** Geopolityka **17:55** Poczet Wielkich Polaków **18:00** Anioł Pański **18:05** Informacje dnia **18:15** Westerplatte Młodych **19:00** Warto zauważyć... **19:30** Opowieści Theo **19:45** Modlitwa **20:00** Informacje dnia **20:20** Różaniec **20:50** Myśląc Ojczyzna **21:00** Apel Jasnogórski - modlitwa

dodatek TELEWIZYJNY DO TWOJEJ GAZETY

eprasa.pl 27eb8cca30

sobota 18 czerwca

TVP 1

05:10 Klan - telenowela
06:00 Magazyn Ekspresu Reporterów
07:00 Transmisja Mszy Świętej z Sanktuarium Matki Bożej na Jasnej Górze
07:40 Rok w ogrodzie
08:05 Rok w ogrodzie Extra - magazyn
08:20 Wojsko - polskie.pl - reportaż
08:45 Pełnosprawni - magazyn dla niepełnosprawnych
09:15 Sprawa dla reportera
10:20 Fascynujący świat - Ziemia widziana z kosmosu - serial dokumentalny
11:20 Sekretne życie kotów - reality show
12:20 Nevada Smith - western, prod. USA, 1966, reż. Henry Hathaway
14:30 Z pamięci - felieton

MAGAZYN

14:40 Okrasa łamie przepisy - Niezwykłe kluski z serem - magazyn kulinarny
15:10 Tacy byliśmy
15:45 Alternatywy 4 - serial
17:00 Teleexpress
17:20 Pogoda
17:30 Jaka to melodia?
18:30 Ojciec Mateusz - serial
19:30 Wiadomości
20:15 59. KFPP w Opolu
01:30 Smak zemsty. Peppermint - film akcji
03:15 Penicylina - rewolucja w medycynie - film dokumentalny, prod. Niemcy, 2017, reż. Wilfried Hauke
04:10 Z pamięci - felieton
04:15 Zakończenie

TVP 2

05:50 Dla niesłyszących - Barwy szczęścia - serial obyczajowy
07:00 Dla niesłyszących - M jak miłość - serial
07:55 Pytanie na śniadanie
11:25 Rodzinny ekspres - Miłość rodzinna: powołanie i droga świętości - magazyn
12:00 Kino familijne - Heca w zoo - komedia, prod. USA, 2012, reż. Frank Coraci
14:00 Familiada - teleturniej
14:35 Koło fortuny - teleturniej
15:15 Szansa na sukces. Eurowizja Junior - Wielkie hity gwiazd Eurowizji - Abba i Celine Dion
16:20 Na dobre i na złe - serial
17:20 Smaki świata
17:50 Słowo na niedzielę
18:00 Panorama
18:20 Va Banque - teleturniej

TELETURNIEJ

18:45 Postaw na milion - teleturniej
19:35 Lajk!
20:00 Weekend ostatniej szansy - komedia, prod. Wielka Brytania
21:45 Gold - film akcji, prod. USA, 2016, reż. Stephen Gaghan, wyk. Matthew McConaughey
23:55 Show - komedia sensacyjna, reż. Maciej Ślesicki
02:10 Zabić Irlandczyka - film fabularny, prod. USA, Kanada, 2011, reż. Jonathan Hensleigh
03:55 Meta - film TVP, reż. Antoni Krauze, wyk. Asja Łamtiugina
05:05 Zakończenie

TVN

05:45 Uwaga! - magazyn
06:00 Kuchenne rewolucje - program kulinarno-rozrywkowy
07:00 Wymarzone ogrody
07:30 Polowanie na ogród
08:00 Dzień Dobry TVN - magazyn
11:30 Na Wspólnej - serial, Polska
13:25 Lego Masters
15:00 Przez Atlantyk
16:05 Kobieta na krańcu świata
16:45 Wymarzone ogrody
17:20 Polowanie na ogród
17:55 Kuchenne rewolucje - program kulinarno-rozrywkowy
19:00 Fakty - informacje
19:25 Sport
19:35 Pogoda - informacje
19:45 Uwaga!- magazyn

FILM OBYCZAJOWY

20:00 Gorący temat - film obyczajowy, USA, Kanada, 2019, reż. Jay Roach, wyk. Charlize Theron, Nicole Kidman, Margot Robbie, John Lithgow
22:20 Charlie St. Cloud - film obyczajowy, USA, 2010, reż. Burr Steers, wyk. Kim Basinger, Zac Efron, Charlie Tahan, Amanda Crew, Ray Liotta
00:35 Tsunami zombie - film horror, USA, 2019, reż. Anthony C. Ferrante, wyk. Ian Ziering, Erich Chikashi Linzbichler, Cheree Cassidy, Angie Teodora Dick
02:20 Uwaga! - magazyn
02:40 Noc magii

POLSAT

07:55 Noc w muzeum
10:10 Ewa gotuje
10:50 Małolaty na obozie Dwóch tatusiów, Charlie Hinton i Phil Ryerson, w kolejnej przygodzie z bandą dzieciaków. Tym razem przyjmują na siebie prowadzenie letniego obozu. Bez żadnej wiedzy na temat życia poza domem i umiejętności przetrwania, ale za to z grupą rozmaitych obozowiczów, nie zajmuje dużo czasu, kiedy rzeczy wymykają się spod kontroli.
12:45 Śluby gwiazd
13:10 Dr Emma
13:45 Drwale i inne opowieści Bieszczadu
14:40 Rolnicy. Podlasie
15:45 Więzienie
17:45 Chłopaki do wzięcia
18:50 Wydarzenia

FILM PRZYGODOWY

19:15 Prezydenci i Premierzy Jarosław Gugała rozmawia z osobami w przeszłości sprawującymi urząd Prezydenta lub Prezesa Rady Ministrów RP na najważniejsze tematy polityczne, społeczne i gospodarcze minionego tygodnia.
20:00 Piraci z Karaibów: Na krańcu świata - film przygodowy
23:45 Obcy - decydujące starcie
02:45 Ciche miejsce
04:40 Disco Gramy - program rozrywkowy prod. Polska
05:25 Telezakupy TV Okazje

TVP Kultura

07:00 Informacje kulturalne
07:30 Scena muzyczna - koncert
08:25 Słowobranie - magazyn
09:00 Wakacyjny dokument - Truffaut - Godard - filmowi rywale - film dokumentalny
10:10 Tamte lata, tamte dni - Krzysztof Zanussi - magazyn
10:50 Serialowa nostalgia - Czterdziestolatek
12:45 Wydarzenie aktualne
13:15 Dziwak? - interpretacje - film dokumentalny
14:25 Komediowe lato - Giuseppe w Warszawie - komedia, reż. Stanisław Lenartowicz, wyk. Elżbieta Czyżewska, Antonio Cifariello, Zbigniew Cybulski, Jarema Stępowski, Aleksander Fogiel, Zdzisław Maklakiewicz
16:15 Krótko o kulturze

DRAMAT

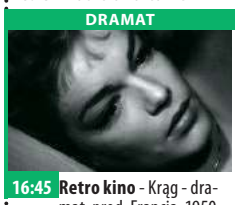

16:45 Retro kino - Krąg - dramat, prod. Francja, 1950
18:25 Co dalej?
19:00 Legendy Rocka - Cream
19:25 Legendy Rocka - James Taylor
20:00 Bilet do kina - Oddech - film fabularny
22:05 Gala Zamknięcia XXI Festiwalu Teatru Polskiego Radia i Telewizji Polskiej „Dwa Teatry"
00:35 Mocne Kino - Szpieg - film fabularny
03:05 Kino nocne - Teraz ja - dramat
04:40 Fotograf wojny - film
05:45 Jeszcze więcej kultury w TVP Kultura 2 na stream.tvp.pl

TV Puls

06:00 Castle - serial kryminalny Poszukujący inspiracji pisarz otrzymuje pozwolenie na przyłączenie się do jednego zespołu z wydziału zabójstw nowojorskiej policji.
07:00 Taki jest świat - program informacyjny prod. Polska
08:00 Lombard. Życie pod zastaw - serial obyczajowy prod. Polska Prowadzenie lombardu to zajęcie ciekawe, momentami ekscytujące, ale często i niebezpieczne. Bohaterami serialu są: właściciel Kazimierz Barski, jego rodzina, pracownicy oraz klienci, którzy pojawiają się w lombardzie z powodu różnych życiowych zawirowań.

FILM AKCJI

20:00 Mocne sobotnie kino: Rocky 3 Rocky zostaje brutalnie znokautowany, a jego trener Mickey umiera. Apollo oferuje mu pomoc w odzyskaniu ducha walki.
22:00 Pakt z mordercą
23:45 Bad Boy
02:00 Zobacz to! Blok powtórkowy: Biesiada na cztery pory roku
02:40 Taki jest świat - program informacyjny prod. Polska
03:20 Menu na miarę - program kulinarny prod. Polska
05:00 Dyżur - serial dokumentalny prod. Polska

TVN 7

05:05 Szkoła - obyczajowy
06:05 Wiza na miłość: dalsze losy
07:05 Wyluzuj, Scooby Doo! - serial animowany, USA
07:35 Szkoła moich koszmarów - film rodzinny, USA, 2016, reż. Steve Carr, wyk. Griffin Gluck, Lauren Graham, Alexa Nisenson
09:25 Ukryta prawda - program obyczajowy
13:25 Zbuntowana księżniczka - film komedia, Francja, USA, Wielka Brytania, 2008, reż. Nick Moore, wyk. Emma Roberts, Juno Temple, Kimberley Nixon, Natasha Richardson
15:25 Sknerus - film komedia, USA, 1994, reż. Jonathan Lynn, wyk. Michael J. Fox, Kirk Douglas, Nancy Travis, Olivia D'Abo, Bob Balaban, Ed Begley Jr.

KOMEDIA

17:45 Sing - film komedia, Japonia, USA, 2016, reż. Garth Jennings, wyk. Matthew McConaughey, Reese Witherspoon, Seth McFarlane, Scarlett Johansson, John C. Reilly, Taron Egerton, Tori Kelly
20:00 Mumia powraca - film przygodowy, USA, 2001, reż. Stephen Sommers, wyk. Brendan Fraser, Rachel Weisz, John Hannah
22:50 Co z oczu, to z serca - film sensacyjny, USA, 1998, reż. Steven Soderbergh, wyk. George Clooney, Jennifer Lopez, Ving Rhames
01:20 Zbrodnie z pierwszych stron gazet

TV 4

06:00 Galileo **11:05** Bitwa o Midway Wielkie widowisko batalistyczne osnute wokół decydującego zwycięstwa wojsk amerykańskiech w wojnie na Pacyfiku. **13:55** STOP Drogówka **14:55** Co się naprawdę wydarzyło? **16:00** Food Factory **17:00** Policjantki i Policjanci **22:00** Sprawiedliwi - Wydział Kryminalny Zespoły policyjne prowadzą różne sprawy kryminalne począwszy od zabójstw, poprzez napady, a skończywszy na narkotykach. **00:00** Monstrum Podczas wakacyjnego wypadu paczka przyjaciół trafia na bezludzie, gdzie grasuje krwiożerczy potwór. Zabłąkani młodzi ludzie chronią się w napotkanej chatce. **01:45** Ucho Prezesa - serial komediowy prod. Polska

TV Trwam

12:00 Anioł Pański **12:03** Informacje dnia **12:20** Warto zauważyć... **12:50** Siódmy Sakrament **13:20** Ocalić od zapomnienia **13:30** Msza święta z Jasnej Góry **14:20** 100 cudownych miejsc na świecie **14:30** Przegląd Tygodnika „Niedziela" **14:35** Nieznani bohaterowie **15:25** Słowo życia **15:30** Wierzę w Boga **16:00** Informacje dnia **16:10** Zbrodnie UPA w Dylągowej **17:00** Z Parlamentu Europejskiego **17:25** Święty na każdy dzień **17:30** Wolność Słowa **17:55** Poczet Wielkich Polaków **18:00** Anioł Pański **18:05** Informacje dnia **18:15** Rozmowy niedokończone **19:25** Święty na każdy dzień **19:30** Manna z Nieba **19:45** Modlitwa z telefonicznym udziałem dzieci **20:00** Informacje dnia **20:20** Różaniec **20:50** Myśląc Ojczyzna **21:00** Apel

dodatek TELEWIZYJNY DO TWOJEJ GAZETY

niedziela 19 czerwca

TVP 1

06:00 Słownik polsko@polski - talk - show prof. Jana Miodka
06:25 Wojsko - polskie.pl
06:55 Słowo na niedzielę - Asyż na Mazurach, reż. Mateusz Pleskacz
07:00 Transmisja Mszy Świętej z Sanktuarium Bożego Miłosierdzia
08:00 Tydzień
08:30 Zakochaj się w Polsce
09:05 Weterynarze z sercem
09:45 Film fabularny
11:50 Między ziemią a niebem
12:00 Anioł Pański
12:15 Między ziemią a niebem
12:50 Życie według świętego Jana Pawła II
13:15 BBC w Jedynce - Wodopój
14:10 Z pamięci - felieton
14:20 Przyrodnik na tropie
14:45 Serial fabularny

SERIAL KOMEDIOWY

15:40 Alternatywy 4 - serial komediowy
17:00 Teleexpress
17:20 Pogoda
17:30 Jaka to melodia?
18:30 Komisarz Alex - serial kryminalny
19:30 Wiadomości
20:15 59. KFPP w Opolu
00:25 24 godziny po śmierci - film akcji, prod. USA, Chiny, Republika Południowej Afryki, 2017
02:10 Fatalny skok - film fabularny, prod. USA, 2008, reż. Charles Burmeister, wyk. Val Kilmer
03:40 Żyć pełnią życia - film dokumentalny
04:40 Z pamięci - felieton
04:45 Zakończenie

TVP 2

05:20 Dla niesłyszących - Barwy szczęścia - serial obyczajowy
07:00 Dla niesłyszących - M jak miłość - serial
07:55 Pytanie na śniadanie - w tym: Panorama Flesz i Pogoda Flesz
12:00 Kino familijne - Zegar Czarnoksiężnika - Film fantasy, prod. Kanada, Indie, USA, 2018, reż. Eli Roth, wyk. Jack Black, Cate Blanchett, Owen Vaccaro, Kyle MacLachlan
14:00 Familiada - teleturniej
14:35 Koło fortuny - teleturniej
15:15 Szansa na sukces. Eurowizja Junior - Finał - widowisko muzyczne
16:10 Big Music Quiz
17:05 Lajk!
17:30 Rodzinka.pl - serial
18:00 Panorama
18:20 Va Banque - teleturniej

SERIAL FABULARYZOWANY

18:50 Na sygnale - serial fabularyzowany
20:00 Wolny strzelec - dramat, prod. USA, 2014, reż. Dan Gilroy, wyk. Jake Gyllenhaal, Rene Russo, Bill Paxton, Kevin Rahm, Riz Ahmed
22:05 Ślady zbrodni - thriller, prod. USA, 2007, reż. Renny Harlin, wyk. Samuel L. Jackson, Ed Harris, Eva Mendes, Luis Guzman
23:50 Kino bez granic - Obietnica poranka - dramat, prod. Francja, 2018
02:10 Chemia - dramat
03:55 Rodzinka.pl - serial komediowy
04:25 Zakończenie

TVN

05:35 Uwaga! - magazyn
05:55 Kuchenne rewolucje - program kulinarno-rozrywkowy
06:55 Nowa Maja w ogrodzie
07:25 Akademia ogrodnika
07:30 Tak smakuje dziękuję
08:00 Dzień Dobry TVN - magazyn
11:30 Co za tydzień - magazyn
12:00 Człowiek ze stali - film przygodowy, USA, Kanada, Wielka Brytania, 2013, reż. ZackSnyder, wyk. Henry Cavill, Amy Adams, Michael Shannon, Diane Lane
15:05 Robin Hood - film przygodowy, USA, Wielka Brytania, 2010, reż. RidleyScott, wyk. Russell Crowe, Cate Blanchett, Max Von Sydow, William Hurt, Mark Strong, Oscar Isaac, Danny Huston

PROGRAM KULINARNY

17:55 Kuchenne rewolucje - program kulinarno-rozrywkowy
19:00 Fakty - informacje
19:25 Sport
19:35 Pogoda - informacje
19:45 Uwaga! - magazyn
20:00 Łowca czarownic - film przygodowy
22:15 Człowiek z blizną - film sensacyjny, USA, 1983, reż. Brian De Palma, wyk. Al Pacino, Steven Bauer, Michelle Pfeiffer, Mary Elizabeth Mastrantonio, Robert Loggia, F. Murray Abraham, Harris Yulin
01:40 Kuchenne rewolucje - program kulinarno-rozrywkowy
02:50 Uwaga! - magazyn

POLSAT

06:00 Nowy dzień z Polsat News
09:00 Świt jeźdźców smoków - film animowany Jeźdźcy przygotowują się do kolejnej rozgrywki. Sączysmark wystrzeliwuje owce w powietrze. Zwierzęta lądują w różnych miejscach wioski, przeszkadzając jej mieszkańcom w codziennych czynnościach.
09:40 Małolaty na obozie - film familijny, USA, 2007, reż. Fred Savage, wyk. Cuba Gooding Jr., Paul Rae, Richard Gant Kiedy organizatorzy obozu dla trudnej młodzieży nie potrafią dać sobie rady z podopiecznymi, wzywają na pomoc ojca jednego z nich - emerytowanego oficera. Krzepi, ale bez satysfakcji.

FILM ANIMOWANY

11:35 Smerfy 2 Gargamel po raz kolejny zagraża ich spokojnemu życiu. Tym razem okrutny czarownik tworzy podobne do smerfów stworki.
13:45 Asterix i Obelix: W służbie Jej Królewskiej Mości
16:00 Jak rozpętałem II wojnę światową cz. 3 - Wśród swoich
17:40 Nasz Nowy Dom
18:50 Wydarzenia
19:30 Państwo w Państwie
20:00 Kabaret na żywo. Młodzi i Moralni
22:05 Kochaj albo rzuć
00:50 Piraci z Karaibów: Na krańcu świata
04:40 Disco Gramy

TVP Kultura

07:15 Teatr na drodze
07:45 Muzeum Polskiej Piosenki
08:00 Nabożeństwo Kościoła Chrześcijan Baptystów w Gdańsku
09:05 Z przytupem - Mazurek - widowisko kameralne
09:35 Animama - Dżin mórz i oceanów - film animowany, prod. Francja, 2018, reż. Emmanuelle Reyss, Mathilde Menet
10:20 Trzeci punkt widzenia - program publicystyczny
11:00 Czeskie śniadanie - Nemocnice na kraji mesta. Szpital na peryferiach
12:15 Hydrozagadka - film TVP, reż. Andrzej Kondratiuk, wyk. Roman Kłosowski, Zdzisław Maklakiewicz, Wiesław Michnikowski, Józef Nowak, Wiesław Gołas, Jerzy Duszyński, Franciszek Pieczka

KOMEDIA

13:40 Dzień świąteczny - komedia, prod. Francja
15:10 Świtezianka
15:35 Clara i Robert Schumann pod batutą Andrisa Nelsonsa - koncert, prod. Niemcy
17:15 Niedziela z... twórczością Anny Jantar
20:00 Billy kłamca - film obyczajowy
21:50 Trzeci punkt widzenia
22:30 Wakacyjny dokument - Truffaut - Godard - filmowi rywale
23:35 Bilet do kina - Oddech - film fabularny, prod. Australia, 2017
01:40 Mocne Kino - Szpieg - film fabularny, prod. Korea Połudn., 2018

TV Puls

06:00 Prawdziwe motywy
09:05 Żandarm w Nowym Jorku Żandarmi z Saint-Tropez wyruszają do Nowego Jorku na Międzynarodowy Kongres. Córka sierżanta postanawia w tajemnicy podążyć za nimi.
11:25 Żandarm się żeni Sierżant Cruchot poznaje atrakcyjną wdowę. Sympatia ojca nie przypada do gustu jego córce.
13:05 Mój książę z bajki
15:25 W imię króla
17:45 Asterix i Obelix: Misja Kleopatra Asterix, Obelix i Panoramix wyruszają do Egiptu, by pomóc architektowi Numernabisowi. Ma on zaledwie trzy miesiące na wybudowanie pałacu dla Kleopatry.

FILM AKCJI

20:00 Niedziela z gwiazdami: Forteca 2 Świat w niedalekiej przyszłości. Ziemia kontrolowana jest przez gigantyczną korporację Men-Tel. Po ucieczce z więzienia o zaostrzonym rygorze, znanego jako Forteca, John Brennick ukrywa się wraz z żoną i synem.
22:05 13 Dzielnica
23:50 Snajper 2
01:25 Zobacz to! Blok powtórkowy: Dyżur - serial dokumentalny prod. Polska
02:00 Dyżur - serial dokumentalny
02:40 Taki jest świat

TVN 7

05:05 Szkoła - obyczajowy
06:05 Wiza na miłość: dalsze losy
07:05 Wyluzuj, Scooby Doo! - serial animowany, USA
07:35 Beethoven III - film rodzinny, USA, 2000, reż. David M. Evans, wyk. Judge Reinhold, Julia Sweeney, Joe Pichler, Michaela Gallo
09:35 Ukryta prawda - program obyczajowy
12:45 Był sobie chłopiec - film komedia, Wielka Brytania, USA, Francja, Niemcy, 2001, reż. Chris Weitz, Paul Weitz, wyk. Hugh Grant, Nicholas Hoult, Toni Colette, Rachel Weisz, Isabel Brook
14:55 Sing - film komedia, Japonia, USA, 2016, reż. Garth Jennings, wyk. Matthew McConaughey, Reese Witherspoon, Seth McFarlane

FILM PRZYGODOWY

17:20 Mumia powraca - film przygodowy, USA, 2001, reż. Stephen Sommers
20:00 Londyn w ogniu - film sensacyjny, USA, Wielka Brytania, Bułgaria, 2016, reż. Babak Najafi, wyk. Gerard Butler, Aaron Eckhart, Morgan Freeman, Radha Mitchell
22:15 Gra o przeżycie - film sensacyjny, USA, 1994, reż. Ernest Dickerson, wyk. Ice-T, Rutger Hauer, Gary Busey, Charles S. Dutton, F. Murray Abraham, John C. McGinley
00:15 Zbrodnie z pierwszych stron gazet
01:20 Druga strona medalu

TV 4

06:40 Mój przyjaciel robot **08:35** Powrót do przyszłości Marty McFly, przeciętny amerykański nastolatek, zaprzyjaźniony z szalonym wynalazcą machiny do podróży w czasie, przenosi się w rok 1955 i spotyka rodziców o 30 lat młodszych, którzy nie chcą wziąć ślubu i spłodzić syna. **11:00** Galileo **12:00** Legenda Zorro **14:45** Zakazane królestwo Nastolatek z Bostonu - Jason jest zafascynowany chińskimi sztukami walki. Przyjaźni się z imigrantem z Chin, starcem o imieniu Hope, który prowadzi sklep z chińskimi filmami. **16:55** Gwiazdy Kabaretu **18:00** STOP Drogówka **19:00** Galileo **20:00** Zaginiony świat: Park jurajski **22:40** Wielka Ucieczka **23:40** Seks, historia najnowsza **00:40** Gordon Ramsay: 24 godziny w piekle **01:45** Ucho Prezesa

TV Trwam

10:40 Papież Polak do Rodaków **10:55** Słowo życia **11:00** XXIII Ogólnopolska Pielgrzymak PKRD **15:00** Wieś - to też Polska **16:00** Informacje dnia **16:10** Koncert życzeń **16:45** Prawda a Historia **17:00** Zostań Żołnierzem RP **17:15** Sekrety mnichów **17:30** Sól Ziemi **17:55** Poczet Wielkich Polaków **18:00** Anioł Pański **18:05** Informacje dnia **18:15** Rozmowy niedokończone **19:25** Święty na każdy dzień **19:30** Opowieści z Księgi Cnót **20:00** Informacje dnia **20:20** Różaniec **20:50** Święty na każdy dzień **21:00** Apel Jasnogórski **21:20** Informacje dnia **21:40** Retrospekcja **21:45** Stan Bezpieczeństwa Państwa **21:55** Święta Rita z Casci **23:00** Jak my to widzimy **23:30** Tam, gdzie Bóg płacze

dodatek TELEWIZYJNY DO TWOJEJ GAZETY

eprasa.pl 27eb8cca30

poniedziałek 20 czerwca

TVP 1

05:10 Przysięga - serial
06:00 Wspaniałe stulecie - serial kostiumowy
07:00 Transmisja Mszy Świętej z Sanktuarium Matki Bożej
07:30 Okiem Wiary - magazyn
08:00 Wiadomości
08:10 Pogoda poranna
08:15 Kwadrans polityczny
08:40 Ranczo - serial obyczajowy
09:40 Komisarz Alex - serial kryminalny
10:40 Ojciec Mateusz - serial kryminalny
11:30 Leśniczówka - serial obyczajowy
12:00 Wiadomości
12:10 Agrobiznes
12:35 Agropogoda - magazyn
12:40 Magazyn Rolniczy
12:55 BBC w Jedynce - Wodopój. Afrykańska oaza zwierząt - cykl dokumentalny

SERIAL KOSTIUMOWY

14:00 Wspaniałe stulecie - serial kostiumowy
15:00 Wiadomości
15:15 Alarm! - magazyn
15:35 Gra słów. Krzyżówka
16:05 Przysięga - serial
17:00 Teleexpress
17:15 Jaka to melodia?
17:55 Tajemnice - serial
18:55 Jeden z dziesięciu
19:30 Wiadomości
20:10 Alarm! - magazyn
20:30 Leśniczówka - serial
21:05 Bolivar - serial
22:05 59. KFPP w Opolu - Scena alternatywna
23:05 Świat bez fikcji - Nowe oblicze Patagonii - film dokumentalny
00:10 2047 - Rok śmierci - film sensacyjny

TVP 2

05:00 Na sygnale - serial fabularyzowany
05:30 M jak miłość - serial
06:20 Życie według świętego Jana Pawła II - cykl reportaży
06:55 Rodzinka.pl - serial komediowy
07:30 Pytanie na śniadanie
10:35 Panorama
10:40 Pytanie na śniadanie
11:15 Rodzinka.pl - serial komediowy
12:25 Koło fortuny - teleturniej
13:15 Zranione ptaki - serial obyczajowy
14:05 Va Banque - teleturniej
14:35 Na sygnale - serial fabularyzowany
15:10 Echo serca - serial
16:00 Koło fortuny
16:35 Familiada - teleturniej
17:15 Miłość i przeznaczenie
18:00 Panorama
18:20 Va Banque - teleturniej

SERIAL OBYCZAJOWY

18:45 Zranione ptaki - serial obyczajowy
19:35 Barwy szczęścia - serial obyczajowy
20:10 Lato na Majorce - film obyczajowy, prod. Niemcy, 2018, reż. Florian Gärtner
21:55 U Pana Boga za miedzą - komedia, reż. Jacek Bromski, wyk. Andrzej Zaborski, Krzysztof Dzierma, Agnieszka Kotlarska
24:00 O mnie się nie martw - serial komediowy
01:00 Zwariować ze szczęścia - komedia
03:00 Poznań 56 - dramat
04:50 Zakończenie

TVN

05:15 Uwaga! - magazyn
05:30 Nowa Maja w ogrodzie
05:55 Akademia ogrodnika
06:05 Ukryta prawda - program obyczajowy
07:00 Kuchenne rewolucje - program kulinarno-rozrywkowy
08:00 Dzień Dobry TVN - magazyn
11:45 Ukryta prawda - program obyczajowy
12:55 Tajemnice miłości
14:00 Ukryta prawda - program obyczajowy
16:10 Ten moment
16:45 Kuchenne rewolucje - program kulinarno-rozrywkowy
17:55 Ukryta prawda
19:00 Fakty - informacje
19:35 Sport
19:45 Pogoda - informacje
19:55 Uwaga! - magazyn
20:10 Doradca smaku

SERIAL OBYCZAJOWY

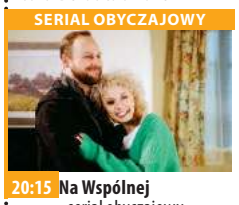

20:15 Na Wspólnej - serial obyczajowy, Polska
20:55 Milionerzy - program rozrywkowy
21:35 Specjalista - film sensacyjny, USA, 1994, reż. Luis Llosa, wyk. Sylvester Stallone, Sharon Stone, James Woods, Rod Steiger, Eric Robert, Mario Ernesto Sanchez
23:50 Przez Atlantyk
01:55 Co za tydzień - magazyn
02:25 W garniturach - serial, USA
03:20 Uwaga! - magazyn
03:40 Noc magii
05:00 Kto was tak urządził

POLSAT

06:00 Nowy dzień z Polsat
08:40 Malanowski i Partnerzy
09:40 Sekrety rodziny
10:40 Dlaczego ja?
11:40 Gliniarze
12:50 Wydarzenia
13:20 Interwencja
13:40 Trudne sprawy
14:40 Dlaczego ja?
15:50 Wydarzenia
16:10 Pogoda
16:15 Interwencja
16:40 Gliniarze
17:40 Sekrety rodziny
18:50 Wydarzenia
19:25 Gość wydarzeń
19:45 Sport
19:55 Pogoda
20:05 MEGA HIT - Anioły i demony Robert, wykładowca na Harvardzie, znawca symboli, zostaje pilnie wezwany do położonego koło Genewy centrum badań jądrowych.

FILM SENSACYJNY

23:00 Jak zostałem gangsterem. Historia prawdziwa. To nieprawda, że gangsterzy pochodzą tylko z patologicznych rodzin. To nie tak, że koniecznie trzeba być synem alkoholiczki bitym przez ojca. Można wychować się w pełnej rodzinie, mając wystarczająco opieki i miłości bliźnich.
02:00 Gabriel Sammael, upadły anioł, w imieniu ciemności przejął kontrolę nad szczególnym miastem.
04:40 Disco Gramy - program rozrywkowy
05:25 Telezakupy TV Okazje

TVP Kultura

07:00 Teledyski
08:30 Co dalej? - program publicystyczny
09:10 Królowie lata - film obyczajowy, prod. USA
11:00 Dom - serial
12:45 Wiatr w trzcinie - film animowany, prod. Belgia, Szwajcaria, Francja, 2017, reż. Nicolas Liguori, Arnaud Demuynck
13:30 Reżyserzy - Brian DePalma - cykl dokumentalny
14:35 Bykowi chwała - film dokumentalny, reż. Andrzej Papuziński
15:00 Głęboka cisza - film fabularny, prod. Brazylia, Francja, Kolumbia, 2018, reż. Beatriz Seigner, wyk. Doa Albina, Yerson Castellanos, Enrique Diaz, Alida Pandurro, Adolfo Savinvino, Marleyda Soto, Mara Paula Tabares Pea

KOMEDIA

16:45 Jadzia - komedia, reż. Mirosław Krawicz, wyk. Jadwiga Smosarska, Józef Orwid, Ziutek Kudła, Aleksander Żabczyński, Mieczysława Cwiklińska
18:30 Informacje kulturalne
18:50 Serialowa nostalgia - Karino - serial
20:00 KFPP Opole - 59. KFPP w Opolu - Scena alternatywna - Romantyczność
22:20 Powidoki - Arystofanes Sejm Kobiet
22:45 Kobiety za kamerą - cykl dokumentalny
00:05 Billy kłamca - film obyczajowy
01:55 Informacje kulturalne
02:20 Kino nocne - Cyrano de Bergerac - film

TV Puls

06:00 Kobra - oddział specjalny Serial o niemieckich policjantach, którzy patrolują autostradę wiodącą ze wschodu na zachód Europy. W swojej pracy spotykają przemytników, handlarzy narkotyków i wiele innych podejrzanych osób.
07:00 Nash Bridges - serial sensacyjny
08:00 Prawdziwe motywy
09:00 Lombard. Życie pod zastaw - serial obyczajowy
11:00 Zaklinaczka duchów
12:00 Rodzinny interes - serial obyczajowy
14:00 Lombard. Życie pod zastaw - serial obyczajowy
16:00 Prawdziwe motywy
18:00 Lombard. Życie pod zastaw - serial

FILM AKCJI

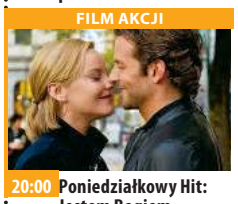

20:00 Poniedziałkowy Hit: Jestem Bogiem - film akcji Cierpiący na brak weny pisarz, Eddie, zaczyna stosować narkotyk, który zwiększa jego potencjał intelektualny. Dzięki używce mężczyzna odnosi sukcesy.
22:00 November Man
00:10 Amerykański ninja
02:05 Zobacz to! Blok powtórkowy: Taki jest świat - program informacyjny prod. Polska
04:00 Menu na miarę - program kulinarny
05:00 Rodzinny interes - serial obyczajowy prod. Polska

TVN 7

05:00 Szpital - program obyczajowy
06:00 Idealna niania - program rozrywkowy
06:50 Papiery na szczęście - serial, Polska
07:55 Ukryta prawda - program obyczajowy
11:00 Tajemnice miłości
12:05 Szpital - program obyczajowy
13:05 Idealna niania
13:55 Sąd rodzinny - program sądowy
14:55 Sędzia Anna Maria Wesołowska - program sądowy
15:55 Ukryta prawda - program obyczajowy
17:00 Tajemnice miłości
18:00 Opowieści małżeńskie
19:00 Ukryta prawda

SERIAL OBYCZAJOWY

20:00 Tajemnica zawodowa - serial, Polska
22:00 Windykatorzy - film S-F, USA, Kanada, 2010, reż. Miguel Sapochnik, wyk. Jude Law, Forest Whitaker, Alice Braga, Liev Schreiber, Carice van Houten
00:20 Bez mojej zgody - film obyczajowy, USA, 2009, reż. Nick Cassavetes, wyk. Cameron Diaz, Alec Baldwin, Abigail Breslin, Jason Patric, Thomas Dekker, Joan Cusack
02:40 Noc magii - program ezoteryczny prod. Polska

TV 4

08:00 Nasz Nowy Dom **09:00** Pierwsza miłość **09:50** Kochane Pieniądze **10:50** Nowe Sekrety Sąsiadów **11:55** Septagon **12:55** Sędzia Judy **13:55** STOP Drogówka **16:00** Policjantki i Policjanci **17:00** Hawaje 5-0 **19:00** Policjantki i Policjanci **20:00** Sprawiedliwi - Wydział Kryminalny **21:00** Igrzyska na kacu. **22:50** Wyspa śmierci Drużyna komandosów, wraz z wirusolog, zostaje wysłana z misją specjalną do opustoszałej bazy wojskowej na Pacyfiku, gdzie dziesięć lat temu - podczas badań nad bronią biologiczną w tajnych laboratoriach rządowych - wybuchła epidemia, której ofiary zamieniały się w zombie. **00:35** Anatomia głupoty według Richarda Hammonda

TV Trwam

11:20 Stan Bezpieczeństwa Państwa **11:30** Przyroda w Obiektywie **11:45** 100 cudownych miejsc na świecie **11:55** Święty na każdy dzień **12:00** Anioł Pański **12:03** Informacje dnia **12:20** Mójżesz **13:30** Msza święta **14:20** 100 cudownych miejsc na świecie **14:30** Próba wiary **15:20** „Cioteczka" **15:50** Ma się rozumieć **16:00** Informacje dnia **16:10** Sanktuaria polskie **16:30** Zew natury **16:55** Spotkania z lasem **17:05** Świadkowie **17:25** Święty na każdy dzień **17:30** Na łowy **17:55** Poczet Wielkich Polaków **18:00** Anioł Pański **18:05** Informacje dnia **18:15** Rozmowy niedokończone **19:25** Święty na każdy dzień **19:30** Król Chwały **19:45** Modlitwa **20:00** Informacje dnia **20:20** Różaniec **20:50** Myśląc Ojczyzna **21:00** Apel

dodatek TELEWIZYJNY DO TWOJEJ GAZETY

wtorek 21 czerwca

TVP 1

05:10 Przysięga - serial obyczajowy
06:00 Wspaniałe stulecie - serial kostiumowy
07:00 Transmisja Mszy Świętej z Sanktuarium Matki Bożej na Jasnej Górze
07:30 Kościół z bliska
08:00 Wiadomości
08:10 Pogoda poranna
08:15 Kwadrans polityczny
08:40 Ranczo - serial obyczajowy
09:40 Komisarz Alex - serial kryminalny
10:35 Ojciec Mateusz - serial kryminalny
11:30 Leśniczówka - serial obyczajowy
12:00 Wiadomości
12:10 Agrobiznes
12:30 Agropogoda - magazyn
12:35 Magazyn Rolniczy
12:50 Natura w Jedynce - Tajemnice skóry

SERIAL KOSTIUMOWY

14:00 Wspaniałe stulecie - serial kostiumowy
15:00 Wiadomości
15:15 Alarm! - magazyn
15:35 Gra słów. Krzyżówka
16:05 Przysięga - serial
17:00 Teleexpress
17:15 Jaka to melodia?
17:55 Tajemnice - serial
18:55 Jeden z dziesięciu
19:30 Wiadomości
20:10 Alarm! - magazyn
20:30 Leśniczówka - serial
21:05 Bolivar - serial
22:05 07 zgłoś się - serial
23:15 Ocaleni - reality show
00:20 Operacja Delta Force 3: Wyraźny cel - film akcji
02:00 Czysty jak łza - dramat
03:30 Reakcja bliźniacza - film dokumentalny

TVP 2

05:00 Na sygnale - serial
05:35 M jak miłość - serial
06:25 Tyle lat... - reportaż
06:55 Rodzinka.pl - serial komediowy
07:30 Pytanie na śniadanie
10:40 Panorama
10:45 Pytanie na śniadanie
11:15 Rodzinka.pl - serial komediowy
12:30 Koło fortuny - teleturniej
13:15 Zranione ptaki - serial obyczajowy
14:05 Va Banque - teleturniej
14:35 Na sygnale - serial fabularyzowany
15:10 Echo serca - serial
16:00 Koło fortuny - teleturniej
16:35 Familiada - teleturniej
17:15 Miłość i przeznaczenie - serial obyczajowy
18:00 Panorama
18:20 Va Banque - teleturniej
18:45 Zranione ptaki - serial

SERIAL OBYCZAJOWY

19:35 Barwy szczęścia - serial obyczajowy
20:10 Gentleman z rewolwerem - film fabularny, prod. USA, 2018, reż. David Lowery, wyk. Sissy Spacek, Robert Redford, Casey Affleck
21:55 Siedem śmiertelnych życzeń - film fabularny, prod. USA, 2017
23:40 Ludzkie historie - Dwa Światy
00:45 Lato na Majorce - film obyczajowy
02:20 Brytyjska rodzina królewska i jej tajemnice
03:15 Wakacje w Amsterdamie - film obyczajowy, reż. Krzysztof Sowiński

TVN

05:45 Uwaga! - magazyn
06:05 Ukryta prawda - program obyczajowy
07:00 Kuchenne rewolucje - program kulinarno-rozrywkowy
08:00 Dzień Dobry TVN
11:40 Doradca smaku
11:50 Ukryta prawda - program obyczajowy
12:55 Tajemnice miłości
14:00 Ukryta prawda - program obyczajowy
16:10 Ten moment
16:45 Kuchenne rewolucje - program kulinarno-rozrywkowy
17:55 Ukryta prawda
19:00 Fakty - informacje
19:35 Sport
19:45 Pogoda - informacje
19:55 Uwaga! - magazyn
20:10 Doradca smaku
20:15 Na Wspólnej - serial obyczajowy, Polska
20:55 Milionerzy

FILM SENSACYJNY

21:35 Szakal - film sensacyjny, USA, Wielka Brytania, Francja, Niemcy, Japonia, 1997, reż. Michael Caton-Jones, wyk. Bruce Willis, Richard Gere, Sidney Poitier, Diane Venora, Mathilda May, Jack Black, J.K. Simmons, Tess Harper, Richard Lineback
00:05 Kuba Wojewódzki - talk show
01:10 Skazana - serial, Polska
02:10 Zabójcza broń - serial, USA
03:10 Uwaga! - magazyn
03:30 Noc magii
04:50 Kto was tak urządził

POLSAT

06:00 Nowy dzień z Polsat News
08:40 Malanowski i Partnerzy
09:40 Sekrety rodziny
10:40 Dlaczego ja?
11:40 Gliniarze
12:50 Wydarzenia
13:20 Interwencja
13:40 Trudne sprawy
14:40 Dlaczego ja?
15:50 Wydarzenia
16:10 Pogoda
16:15 Interwencja
16:40 Gliniarze
17:40 Sekrety rodziny
18:50 Wydarzenia
19:25 Gość wydarzeń
20:00 Plan ucieczki 2 Akcja filmu Hades rozgrywa się kilka lat po wydarzeniach z pierwszej części. Ray Breslin zorganizował nowy, najwyższej klasy zespół dbający o bezpieczeństwo.

FILM AKCJI

22:05 Most szpiegów Rok 1957, trwa zimna wojna. Amerykański prawnik James B. Donovan broni oskarżonego o szpiegostwo na rzecz Związku Radzieckiego niejakiego Rudolfa Abla. Udaje mu się wywalczyć - zamiast kary śmierci - wyrok 30 lat więzienia.
01:20 Anioły i demony Robert Langdon, wykładowca na Harvardzie, znawca symboli, zostaje pilnie wezwany do położonego koło Genewy centrum badań jądrowych.
04:40 Disco Gramy - program rozrywkowy prod. Polska
05:25 Telezakupy TV Okazje

TVP Kultura

07:00 Informacje kulturalne - informator kulturalny
07:25 Teledyski
08:25 Powidoki - Arystofanes Sejm Kobiet - program publicystyczny
08:55 Którędy po sztukę - magazyn
09:15 Jadzia - komedia, reż. Mirosław Krawicz, wyk. Jadwiga Smosarska, Józef Orwid, Ziutek Kudła, Aleksander Żabczyński, Mieczysława Cwiklińska, Michał Znicz, Stanisław Sielański, Ludwik Liedtke, Wanda Zawiszanka
11:00 Dom - serial
12:55 Koniec widzenia - dramat, reż. Grzegorz Mołda, wyk. Juliusz Chrząstowski, Eryk Kulm, Zofia Domalik
13:30 Piotr Anderszewski i jego fortepian - film dokumentalny

FILM OBYCZAJOWY

14:20 Porcelana w składzie słonia - film TVP, reż. Andrzej Czekalski
15:10 Przygody Münchhausena - film przygodowy, prod. Czechosłowacja, 1962, reż. Karel Zeman
16:45 Dwie Joasie - komedia
18:30 Informacje kulturalne
18:55 Serialowa nostalgia - Awantura o Basię
20:00 Lekkie obyczaje - Jak uratowałem Kanadę - komedia, prod. Kanada
21:55 Co dalej?
22:30 Portrety - Klimt i Schiele: Eros i Psyche - film dokumentalny
00:20 Miasto prywatne - film sensacyjny
01:45 Informacje kulturalne

TV Puls

06:00 Kobra - oddział specjalny Każdy kolejny odcinek to odrębna tematyka. W każdym z nich nie brakuje „zabójczej prędkości", efektów specjalnych, napięcia, niebezpiecznych pościgów i komizmu, przedstawianego przez bohaterów. Chcą, aby zawsze na pierwszym miejscu stała sprawiedliwość.
07:00 Nash Bridges - serial sensacyjny
08:00 Prawdziwe motywy
09:00 Lombard. Życie pod zastaw - serial obyczajowy
11:00 Zaklinaczka duchów
12:00 Rodzinny interes - serial obyczajowy
14:00 Lombard. Życie pod zastaw - serial obyczajowy
16:00 Prawdziwe motywy

SERIAL OBYCZAJOWY

18:00 Lombard. Życie pod zastaw - serial obyczajowy prod. Polska
20:00 13 dzielnica: Ultimatum
22:00 Uciec, ale dokąd?
00:00 Amerykański ninja 2
01:55 Lombard. Życie pod zastaw - serial obyczajowy
02:50 Zobacz to! Blok powtórkowy: Biesiada na cztery pory roku
03:30 Biesiada na cztery pory roku
04:00 Menu na miarę - program kulinarny
05:00 Rodzinny interes - serial obyczajowy

TVN 7

05:00 Szpital - program obyczajowy
06:00 Idealna niania - program
06:50 Papiery na szczęście - serial, Polska
07:55 Ukryta prawda - program obyczajowy
11:00 Tajemnice miłości - program
12:05 Szpital - program obyczajowy
13:05 Idealna niania - program
13:55 Sąd rodzinny - program sądowy
14:55 Sędzia Anna Maria Wesołowska - program sądowy
15:55 Ukryta prawda - program obyczajowy
17:00 Tajemnice miłości
18:00 Opowieści małżeńskie
19:00 Ukryta prawda - program obyczajowy prod. Polska

FILM SENSACYJNY

20:00 Co z oczu, to z serca - film sensacyjny, USA, 1998, reż. Steven Soderbergh, wyk. George Clooney, Jennifer Lopez, Ving Rhames, Don Cheadle, Dennis Farina, Isaiah Washington, Steve Zahn, Catherine Keener, Luis Guzman
22:40 Londyn w ogniu - film sensacyjny, USA, Wielka Brytania, Bułgaria, 2016, reż. Babak Najafi, wyk. Gerard Butler, Aaron Eckhart, Morgan Freeman, Radha Mitchell
00:40 Sztuka zrywania - film komedia, USA, 2006, reż. Peyton Reed
02:55 Noc magii - program ezoteryczny

TV 4

06:00 Strażnik Teksasu **08:00** Nasz Nowy Dom **09:00** Pierwsza miłość **09:50** Kochane Pieniądze **10:50** Nowe Sekrety Sąsiadów **11:55** Septagon **12:55** Sędzia Judy **13:55** STOP Drogówka **16:00** Policjantki i Policjanci **17:00** Hawaje 5-0 **19:00** Policjantki i Policjanci **20:00** Sprawiedliwi - Wydział Kryminalny **21:00** Serce do walki Kiedy jednak pojawia się szansa powrotu na ring, podejmuje wyzwanie walki ze znacznie młodszym i szybszym zawodnikiem. **22:55** Żołnierze kosmosu II - Bohater Federacji Najlepszy oddział Federacji powraca do walki z przedstawicielami obcej cywilizacji - monstrualnymi, inteligentnymi i... zabójczymi owadami. **00:50** Anatomia głupoty...

TV Trwam

12:03 Informacje dnia **12:20** Mójżesz **13:10** Muzyczne chwile **13:25** Słowo życia **13:30** Msza święta z Jasnej Góry **14:20** 100 cudownych miejsc na świecie **14:30** Stara i Nowa Bazylika Świętego Piotra **15:25** W służbie Bogu i Ojczyźnie **15:50** Ma się rozumieć **16:00** Informacje **16:10** Jestem mamą **16:25** Tajemnice Watykanu **16:55** 100 cudownych miejsc **17:05** Święty na każdy dzień **17:10** Prosto o gospodarce **17:30** Zostań Żołnierzem RP **17:50** Muzyczne chwile **17:55** Poczet Wielkich Polaków **18:00** Anioł Pański **18:05** Informacje dnia **18:15** Rozmowy niedokończone **19:25** Święty na każdy dzień **19:30** Każdy maluch to potrafi **19:45** Modlitwa **20:00** Informacje dnia **20:20** Różaniec **20:50** Myśląc Ojczyzna **21:00** Apel

dodatek TELEWIZYJNY DO TWOJEJ GAZETY

eprasa.pl 27eb8cca30

ROZRYWKOWE TO i OWO nr 273

Redaguje: Władysław Firlik

1. Z ŻYCIA WZIĘTE

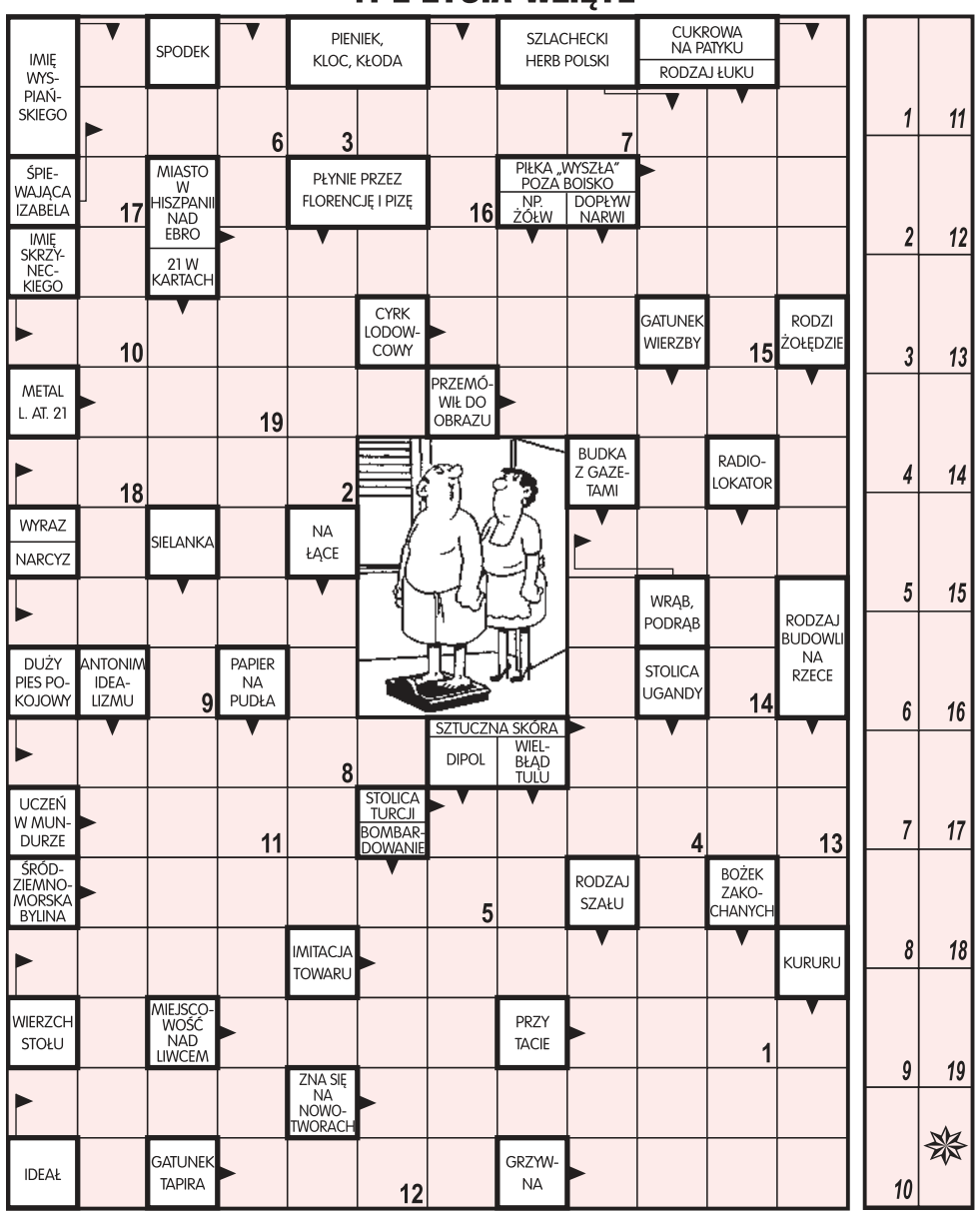

Litery z pól ponumerowanych od 1 do 19 utworzą wypowiedź męża.

2. KRZYŻÓWKA-SZYFR

Wszystkie litery czytane w kolejności od 1 do 27 utworzą rozwiązanie - przysłowie polskie.

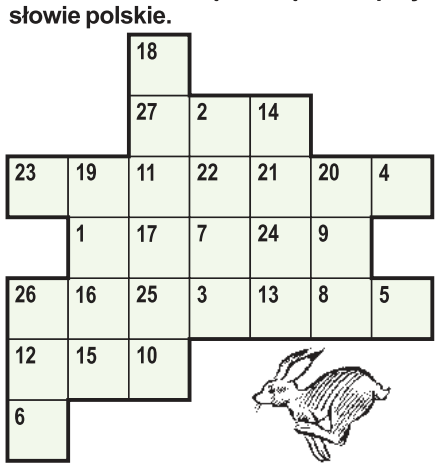

POZIOMO: 27) gatunek papugi, **23)** sztuciec leżący koło noża, **1)** duszony przez cyklistę, **26)** Albanka mieszkająca w stolicy, **12)** miasto nad Eufratem.

PIONOWO: 18) samica wilka, **2)** nabrzeże portowe, **14)** glinowodór służący do redukowania związków organicznych, **19)** port nad rzeką Jangcy, **20)** prawy dopływ Biebrzy, **26)** jeden z terminów chińskiej filozofii klasycznej.

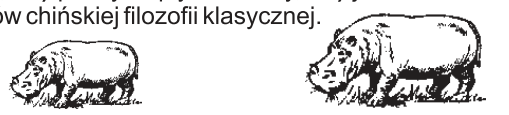

1	2	3	4	5	6	7	8	9
10	11	12	13	14	15	16	17	18
19	20	21	22	23	24	25	26	27

3. KRZYŻÓWKA

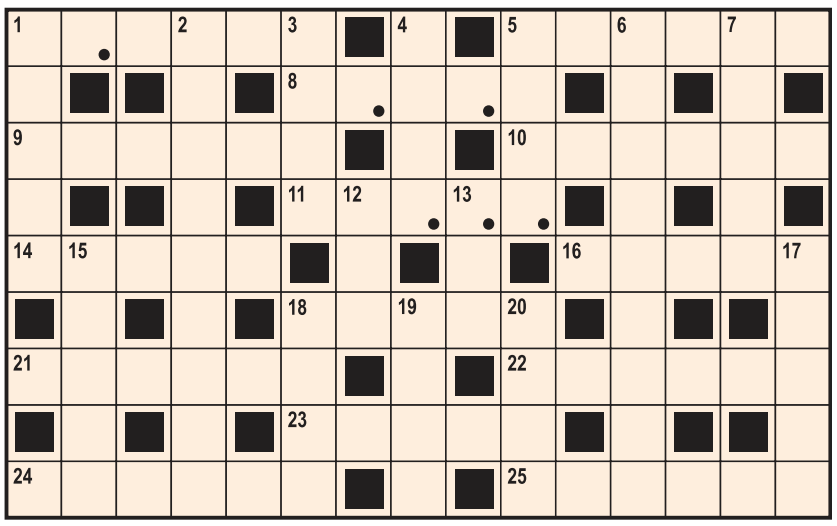

Litery z pól zaznaczonych (rzędami) utworzą rozwiązanie.

POZIOMO: 1) w płateczku kwiecia, **5)** słowa, od których boli głowa, **8)** część nogi, **9)** miara pojemności ciał sypkich, **10)** nasza planeta, **11)** ślaz, **14)** schowek grochu, **16)** znawzory chemiczne, **18)** gaduła, **21)** pakunek, **22)** rower dla pary, **23)** firanka więźnia, **24)** rysa na twarzy, **25)** seriami przeszyty.

PIONOWO: 1) trawa po ścięciu, **2)** z tego słynie, że brzmi w trzcinie, **3)** łgarstwo, **4)** bożyszcze, **5)** w niej zupa, **6)** pani na włościach, **7)** majtki, **12)** miała kota, **13)** wieloryb, **15)** wystawia na deskach, **17)** tnie, **18)** areszt, **19)** kanarek lub papuga, **20)** formacja na murawie.

4. HOMONIM

Wytrwałe nogi, spryt, siła rąk
dziś bardzo cenne to _ _ _ _ _ ,
rzućmy się miła w kolejek gąszcz,
tam ja coś kupię, _ / _ _ / _ _ .

5. SZARADA NOCĄ

Kiedy przytulam się do poduszki
i noc mnie miękkim okrywa pledem,
znów widzę **CZTERY WSPAK - TRZECIE** dróżki -
ktoś mi z daleka sny dobre **SIEDEM**.

Znikome szanse, żeby bilety
RAZ - OSIEM - DWÓJKA lub telefony.
Nasze **PIĘĆ - SZÓSTKI** z dala, niestety,
więc rzadko słyszę głos wytęskniony.

Listy, co **SIEDEM - SZÓSTKA** nawzajem,
by widzieć, gdy się oczy zamyka,
TRZECIE mkną szybciej, jak nam się zdaje,
jakby **PIĘĆ - RAZ - DWA** skrzydeł jerzyka.

Dziwią się ludzie: **CZWÓR - ÓSMA** taka,
jak ja się teraz biedny wywinę,
a to tak proste - ty masz chłopaka,
a ja nareszcie swoją dziewczynę.

6. SZEŚĆ RAZY PO TRZY RAZY

Na powyższej ilustracji sześć rzeczy występuje wyłącznie po trzy razy. Poszukaj te wszystkie „trójki".

7. WIRÓWKA OBRAZKOWA

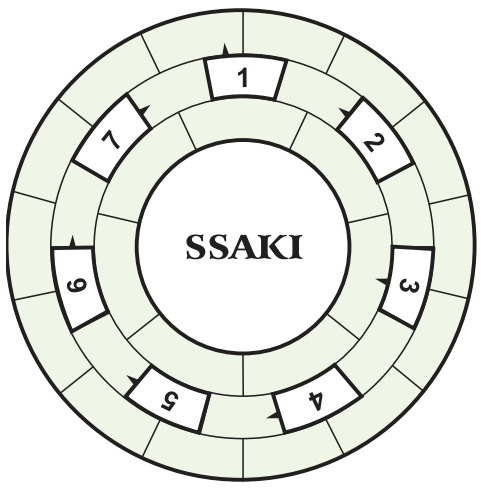

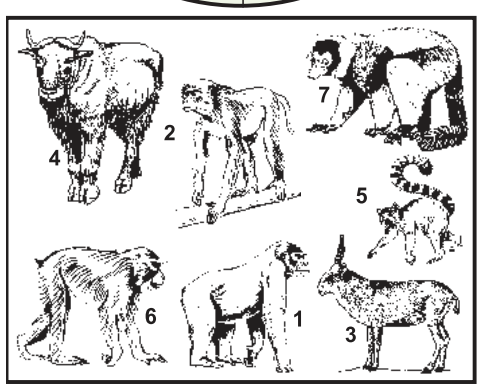

Wpisz do diagramu prawoskrętnie wszystkie nazwy rysunków tak, aby bezbłędnie powstało rozwiązanie tego zadania.

8. ANACHRONIZMY

Na powyższej ilustracji znajduje się 9 rzeczy nie pasujących do uwidocznionej epoki. Znajdź ich co najmniej 7.

9. KALAMBUR

Litera łapie literę - wieczorem zaczyna swe trele.

10. ZOO-WIRÓWKA OBRAZKOWA

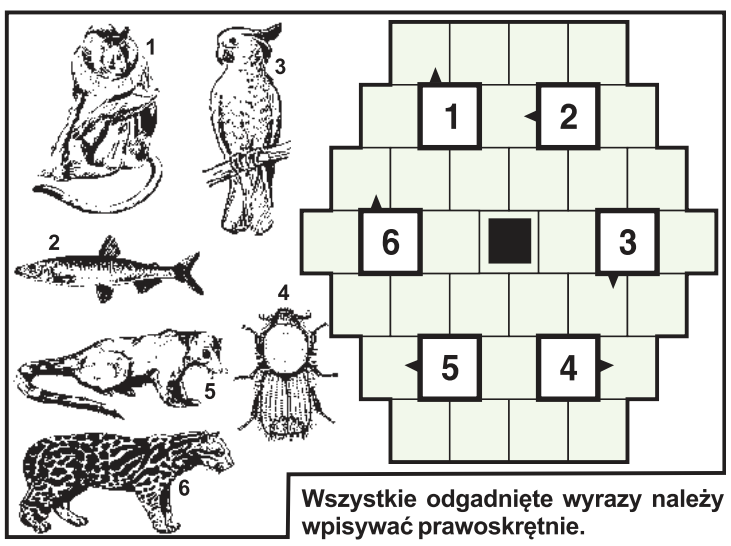

Wszystkie odgadnięte wyrazy należy wpisywać prawoskrętnie.

11. HOMONIM

Gdy rolnik pracuje, _ _ _ _ / _ _ mu zyski.
Jest kołacz, _ _ _ _ _ _ i chleb jest dla wszystkich.

ROZRYWKOWE TO i OWO
KUPON - 273

eprasa.pl 27eb8cca30

DMK NIERUCHOMOŚCI
Sprzedajesz lub kupujesz mieszkanie?
ZGŁOŚ SIĘ DO NAS
Zapewniamy kompleksową obsługę
Pomagamy w uzyskaniu kredytu
784 611 270, 605 325 056

czyste powietrze
zdrowy wybór

Punkt informacyjno-konsultacyjny Programu Czyste Powietrze w Urzędzie Gminy Gzy, Gzy 9, 06-126 Gzy

pokój nr 4
czynny w każdy
Poniedziałek w godz. 09:00 – 14:00
Czwartek w godz. 11:00 – 16:00

Pomoc w wypełnianiu wniosku jest udzielana po wcześniejszym umówieniu wizyty. W celu ustalenia terminu spotkania osoby zainteresowane proszone są o kontakt z tutejszym urzędem pod numerem tel. 23 691 31 67.

Program Czyste Powietrze umożliwia uzyskanie dofinansowania m.in. na: wymianę starego kotła grzewczego (warunek konieczny), docieplenie domu, wymianę okien i drzwi czy instalację odnawialnych źródeł energii.

Program skierowany jest do osób fizycznych będących właścicielami/współwłaścicielami domów jednorodzinnych/wydzielonych lokali mieszkalnych.

PRACA

dam pracę

- Produkcja chusteczek nawilżających. 2-3 zmiany. Również dla osób z niepełnosprawnością. Radzymin. 734 108 163
LEG 52551
- Zatrudnię brukarzy oraz pomocników Oferuję umowę o pracę, dobre zarobki. Mile widziane prawo jazdy 518938622 zebrowski25@vp.pl
PUL 52506
- Zatrudnię pomocników brukarzy oraz doświadczonych brukarzy. Dobrze widziane prawo jazy kat. B. Proszę o kontakt telefoniczny. 518938622 zebrowski25@vp.pl
PUL 52554
- Zatrudnimy pracowników ochrony na imprezy masowe 518223255
PUL 52552

szukam pracy

- Szukam pracy jako pomoc w sklepie, okolice Nieporętu 698543034
LEG 52553

AUTO-MOTO

sprzedam

- KUPIĘKAŻDEAUTOMOTORSKUTERBUSYNAJLEPSZECENYNATYCHMISTOWYODBIÓRZAŚWIADCZENIADOKASACJIDARMOWAISZYBKAWYCENA 502964469
LEG 52367

OGŁOSZENIA DROBNE
do bieżącego numeru przyjmujemy
DO PONIEDZIAŁKU do godziny 12:00.

INTER CARS
Filia Legionowo
ul. Zegrzyńska 4
tel.: 22 767 53 80
tel.: 22 767 53 89
INTERCARS.COM.PL

ZDROWIE

przychodnie

ultramedica
CENTRUM ZDROWIA KOBIETY
KLINIKA
GINEKOLOGICZNO - POŁOŻNICZA
Legionowo, ul. Sienkiewicza 10 i p. nad HEBE
tel. 22 732 24 86, 518 447 748

- ULTRAMEDICA CENTRUM ZDROWIA KOBIETY
- ginekologia kompleksowo, prowadzenie ciąży USG 3D/4D
- ortopeda dziecięcy i dla dorosłych
- proktolog, również zabiegi
- dietetyk klliniczny,
ul.Sienkiewicza 10, tel. 518 447 748
www.umedica.pl
LEG 52366

SPORT i URODA

TURYSTYKA

USŁUGI

remont i budowa

- Budowa domów, elewacje, ogrodzenia, więźby,dobudówki 603458182
PUL 52519
- Glazura solidnie 602670035
NDM 52460
- Malowanie-tapetowanie-remonty osobiście-solidnie 694065757
LEG 52381
- Remonty mieszkań. Tanio i solidnie. Tadeusz. 508-074-201
NDM 52286
- Usługi dekarskie, podbitki, mycie, malowanie elewacji 511385640
PUL 52496

ogrodnicze

- Wycinka i pielęgnacja drzew, krzewów+rębak 511385640
PUL 52497

naprawy

- Komputery - naprawa, dojazd, sprzedaż, nowe składane, skup 513820998
LEG 52283

finanse i prawo

- **BIURO RACHUNKOWE Anna Święcka Prowadzenie Ksiąg Rachunkowych, Ksiąg Podatkowych, VAT, ZUS, Reprezentacja w US i ZUS, Wyprowadzenie zaległości podatkowych. tel:227743594, kom:605859559, e-mail:a.swiecka@wp.pl**
LEG 52365

UBEZPIECZENIA
Wiesława Nawrot

- Kompleksowe ubezpieczenia: komunikacyjne, majątkowe, na życie, turystyczne. Ubezpieczenia Wiesława Nawrot, NDMaz., ul. Przejazd 5, tel. 664416376, 227754333, ubezpieczenia@vip-nawrot.pl, www.vip-nawrot.pl
NDM 52404

inne

- **Anteny, usługi RTV, domofony, wideofony, alarmy. 608630582**
LEG 52403
- Elektryk - złota rączka 515010373
LEG 52541

BIZNES

NIERUCHOMOŚCI

sprzedam mieszkanie

- L-wo Piaski, ul. Zegrzyńska, M3, parter, 602222431
LEG 52544

sprzedam działkę

- 4ha gmina Zatory 603 458 182
PUL 52518

do wynajęcia

- Do wynajęcia w Pułtusku pokój dla mężczyzny tanio 509661909
PUL 52534
- Wynajmę pokój pracowniczy L-wo 606815222
LEG 52550

inne

DMK NIERUCHOMOŚCI

- Sprzedajesz lub kupujesz mieszkanie? Zgłoś się do nas. Zapewniamy kompleksową obsługę. Pomagamy w uzyskaniu kredytu.

784-611-270, 605-325-056
NDM 52475

ROLNICTWO

sprzedam

- Kozy, mleko kozie i zatrudnię dziewczynę do pracy oraz do handlu na targowisku 604 656 872
PUL 52523

inne

- Dotacja 60 tys. zł w ramach programu „Restrukturyzacja Małych Gospodarstw". Nabór wniosków do 14 lipca – również dla osób nie ubezpieczonych w KRUS. Wypełnianie wniosków. Dojazd do rolników.. Tel. 795-931-529
LEG 52549

ZWIERZĘTA

na 4 łapy

- Naldo to 3-latek znaleziony na terenie gminy Karczew. W nowym, nieznanym miejscu jest zagubiony, a w stosunku do człowieka ostrożny. Spokojny i łagodny Naldo tęskni za swoim domem. Tel: 795 845 242 fundacjapsom.pl
NDM 52556

nadaj DROBNE na stronie
www.nadajdrobne.pl

- Orient to 2-latek znaleziony na terenie gminy Zambrów. Psiak jest mocno zestresowany, na chwilę obecną nie wykazuje chęci do zawierania bliższych znajomości z człowiekiem. Kogo ciągnie do Orientu? Tel: 795 845 242 fundacjapsom.pl
NDM 52557

- Piąteczka to kwietniowy, niewielki maluch znaleziony 09.06.2022 w Markach. Sunia jest żywiołowym pieszczochem, uwielbia zabawy i drobne psoty. Bardzo ciekawa świata, zapowiada się na małego/średniego pieska. Przebijamy piątkę z Piątką? Tel: 795 845 242 fundacjapsom.pl
NDM 52555

SPRZĘT IT

MATRYMONIALNE

KOMUNIKATY

RÓŻNE

- **Kupię szklarnie do rozbiórki mnożarki, gotówka 515924866**
LEG 52390

- Sprzedam duże drewniane rzeźby, kapliczki 601913597
LEG 52513
- Sprzedam silniki elektryczne 3,5kw, 4kw, po 150 zł/szt., tel.: 602222431
LEG 52545

OGŁOSZENIA DROBNE
do bieżącego numeru przyjmujemy
DO PONIEDZIAŁKU do godziny 12:00.

AUTO NAPRAWA
• MECHANIKA • GEOMETRIA • CZĘŚCI
• WYWAŻANIE KÓŁ • KLIMATYZACJA
Adam Szczypkowski
05-110 JABŁONNA ul. WYGONOWA 1
pn. – pt.: 8.00 - 17.00
605 94 91 91
022 782 49 10

MOTOKLINIKA
mgr inż. Zbigniew Książek
MECHANIKA I ELEKTRYKA SAMOCHODOWA
WSZYSTKICH MAREK
Legionowo, Ul. Wrzosowa 11a
tel. 22 784 44 50, 504 688 558
www.motoklinika.auto.pl

Wójt Gminy Winnica

informuje, że na tablicy ogłoszeń w siedzibie Urzędu Gminy w Winnicy ul. Pułtuska 25, w okresie 21 dni, licząc od dnia 14.06.2022r. będzie wywieszony wykaz lokali mieszkalnych przeznaczonych do sprzedaży w drodze przetargu, położonych w budynku wielorodzinnym przy ulicy Szkolnej nr 6 lokal nr 8 w miejscowości Winnica gm. Winnica.

Wójt Gminy Winnica
mgr Robert Wróblewski

Wójt Gminy Winnica

informuje, że na tablicy ogłoszeń w siedzibie Urzędu Gminy w Winnicy ul. Pułtuska 25, w okresie 21 dni, licząc od dnia 10.06.2022r. będzie wywieszony wykaz o przeznaczeniu do użyczenia nieruchomości oznaczonych nr ewid. 30/1 i 30/2 położonych w miejscowości Gnaty-Wieśniany gmina Winnica.

Wójt Gminy Winnica
mgr Robert Wróblewski

eprasa.pl 27eb8cca30

OBWIESZCZENIE
Starosty Legionowskiego
z 7 czerwca 2022 r.
o wydaniu decyzji o zezwoleniu na realizację inwestycji drogowej

Na podstawie art. 49 ustawy z dnia 14 czerwca 1960 r. - Kodeks postępowania administracyjnego (t. j. Dz. U. z 2021 r., poz. 735 ze zm.) oraz art. 11f ust. 3 ustawy z dnia 10 kwietnia 2003 r. o szczególnych zasadach przygotowania i realizacji inwestycji w zakresie dróg publicznych (t. j. Dz. U. z 2022 r., poz. 176)

z a w i a d a m i a m ,

że na wniosek Burmistrza Miasta i Gminy Serock, z siedzibą w Serocku, przy ul. Rynek 21, z dnia 12 stycznia 2022 r., uzupełniony w dniu 4 marca 2022 r., została wydana, w dniu 7 czerwca 2022 r. decyzja nr 799/22 (znak sprawy WA.6740.43.2022.MJ2) o zezwoleniu na realizację inwestycji drogowej polegającej na:„budowie drogi gminnej w Borowej Górze między ulicą Zegrzyńską a ulicą Lipową", ", na terenie działek o nr ewid.: - przed nawiasem podano numer działki ulegającej podziałowi, w nawiasie nr działek po podziale, wytłuszczone działki przeznaczone na realizację inwestycji drogowej: **90/4**, **94/10**, **94/12**, **197/1**, 94/11 (**94/42**, 94/43), **200/1**, **189/2** w miejscowości Borowa Góra, 26 (**26/3**, 26/4) w miejscowości Jadwisin, gmina Serock.

W związku z powyższym zawiadamia się, iż z treścią w/w decyzji strony postępowania mogą zapoznać się w Wydziale Architektury w Starostwie Powiatowym w Legionowie (Legionowo, ul. Sikorskiego 11, piętro V, w godzinach pracy Urzędu: poniedziałek w godz. 8^{00}–18^{00}, wtorek – piątek w godz. 8^{00}–16^{00}).

Zawiadomienie stron uważa się za dokonane po upływie 14 dnia od daty publicznego ogłoszenia.

Od decyzji przysługuje stronom odwołanie do Wojewody Mazowieckiego za pośrednictwem Starosty Legionowskiego, w terminie 28 dni od dnia publicznego ogłoszenia.

z up. STAROSTY
Łukasz Kucharzewski

Naczelnik Wydziału Architektury
(dokument podpisany elektronicznie)

ZGŁASZANIE AWARII I USZKODZEŃ
ORAZ BIEŻĄCE INFORMACJE
O AWARIACH PRACACH PLANOWYCH

PGE

TEL. 991

PGE Dystrybucja S.A Oddział Warszawa RE Legionowo
zawiadamia, że planowana jest przerwa w dostawie energii elektrycznej dla odbiorców zamieszkałych:

POWIAT LEGIONOWSKI

Data	gmina, miejscowość nazwy i zakres numerowy ulic	Numery i nazwy stacji	Wyłączenia w godzinach
14.06.2022	Jadwisin ul. Szkolna od 65 do 101	04-1161 (JADWISIN 5)	08:00-12:00
15.06.2022	Legionowo ul. kard. Stefana Wyszyńskiego ul. Kamienna ul. Kolejowa 62, 62A, 64, 64A, 68, 68A, 72, 74, 74A, 76, 78, 78A, 80, 82 ul. Gabriela Narutowicza 15, 15A, 17, 17A, 19, 19A, 21, 23, 25, 35, 30B, 30C, 32, 33, 34, 34A, 36, 36A, 38, 38A, 40, 40A, 44, 44A, 46, 48, 48A ul. Stefana Gawryszewskiego 1, 3, 3A, 4, 5, 5A, 8 ul. Wronia 1A-F, 2, 2A, 4, 4A ul. Krucza 1-31 ul. Targowa 50, 50A, 51, 51A, 51B, 52, 53, 53A, 53B, 54, 54A, 55, 55A, 56, 57, 58, 58A, 59B, 60, 61, 61A, 62, 62A, 64, 65, 66, 66A-F, 68	04-0301 (LEGIONOWO CMENTARZ)	08:00-12:00
15.06.2022	Borowa Góra ul. Lipowa 2, 4, 6, 8, 10, 16, 18 ul. Warszawska 24, 26 ul. Nasielska 1-9	04-0347 (BOROWA GÓRA 2)	08:30-12:30
20.06.2022	Kania Nowa Lawendowa od 1 do 10 ul. Nadbużańska od 9 do 18, i od 30 do 42 Tulipanowa od 6 do 20 ul. Wspólna od 1 do 10, 14, 64 Dzielna 16, 18 ul. Polna od 12 do 53 ul. Spokojna od 1 do 8 ul. Słoneczna 3A ul. Serocka 2, 2A, 3, 4, 5, 6, 7, 8, 9, 10, 11, 12, 13, 15, 17, 20, 22, 24	04-0644 (KANIA NOWA 2)	07:00-08:00
20.06.2022	Chotomów ul. Jodłowa 2, 2A, 4, 4A, 6 ul. Dworcowa ul. Kolejowa 54	04-0546 (CHOTOMÓW JODŁOWA)	09:00-13:00
20.06.2022	Skubianka 77, 78, 78A, 78B ul. Piękna Lazurowa 25, 26, 26A, 27, 28, 28A, 30, 31, 32, 32A-E, 33, 33A-N, 34, 34A, 35, 35C ul. Brzoskwiniowa 2 ul. Bratka ul. Frezji Migdałowa ul. Nektarynki	04-0439 (SKUBIANKA DOSIN 2)	16:00-17:00
21.06.2022	Chotomów ul. Kolejowa 80, 82, 84, 84A, 84B, 86, 86A-C, 88, 88A-D, 90, 90A, 90B, 92, 94 ul. Sielska 2, 4, 5, 7, 8, 9 ul. Cisowa 1, 1A, 3, 5, 7, 8, 9, 13, 15, 15A, 29E, 29F, 29H, 29i, 31G, 31H	04-0328 (CHOTOMÓW KOLEJOWA)	07:00-08:00
21.06.2022	Dosin ul. Brzozowa 4, 9, 11, 13, 15, 17, 19, 21, 23	04-1470 (DOSIN)	09:00-13:00

POWIAT NOWODWORSKI

Data	gmina, miejscowość nazwy i zakres numerowy ulic	Numery i nazwy stacji	Wyłączenia w godzinach
14.06.2022	Czosnów ul. Polna 47, 47A	04-1655 (CZOSNÓW UL. POLNA)	11:00-12:00
15.06.2022	Nowe Grochale 27-30K	04-0967 (GROCHALE NOWE 1)	09:00-13:00

Przerwy w dostawie energii elektrycznej spowodowane są koniecznością przeprowadzenia prac konserwacyjnych na urządzeniach energetycznych, za niedogodności przepraszamy

JARMARK **KUPON NA DROBNE ZA 1 GROSIK**

WYPEŁNIJ DRUKOWANYMI LITERAMI WPISUJĄC W KRATKĘ JEDNĄ LITERĘ ROBIĄC ODSTĘP MIĘDZY WYRAZAMI

☐ SZUKAM PRACY
☐ ODDAM ZA DARMO

1. Wypełniony kupon prosimy przynieść do biur ogłoszeń tygodników: Mazowieckie To i Owo, Lokalna, Tygodnik Nowodworski, Tygodnik Pułtuski.
2. Kupon bez pełnych, czytelnych danych zlecającego jest nieważny.
3. Redakcja nie odpowiada za treść ogłoszeń.

Zlecający
(Tylko do wiadomości redakcji)

imię
nazwisko
ulica
numer domu
kod, miejscowość
podpis

KUPON JEDNORAZOWY

OGŁOSZENIA DROBNE
do bieżącego numeru przyjmujemy
DO PONIEDZIAŁKU
do godziny 12:00.

PRZYCHODNIA DLA ZWIERZĄT
lek. wet. MIROSŁAW KADO
specjalista chorób psów i kotów
ŁAJSKI ul. Nowodworska 93
tel.(cały czas) 22 782 22 82
602 237 021
RENTGEN CYFROWY, USG, EKG
LASER, ANALIZY KRWI,
CHIRURGIA, KRIOTERAPIA,
ULTRADŹWIĘKOWE USUWANIE KAMIENIA
WYDAWANIE PASZPORTÓW, CHIPY

FOTO -TANIO- VIDEO
www.foto-legionowo.pl

DROGI I MOSTY Kacice k/Pułtuska Rok zał. 1985 KACZMARCZYK

BRIX

Dołącz do naszego zespołu w Kacicach

Poszukiwani pracownicy na stanowiska:
- Kierowca kategoria C
- Kierowca kategoria C+ E
- Mechanik
- Operator maszyn budowlanych
- Pomocnik Mechanika
- Pracownik budowlany (robotnik drogowy)

Dołącz do naszego zespołu w Nasielsku

Poszukiwani pracownicy na stanowiska:
- Automatyk
- Betoniarz - zbrojarz
- Brygadzista linii produkcyjnej
- Kierowca kategoria C
- Kierowca kategoria C+ E
- Lider Magazynu (główny magazynier)
- Mechanik
- Operator linii produkcyjnej
- Operator węzła betoniarskiego
- Pomocnik Mechanika
- Pracownik magazynu (wózkowy)
- Pracownik produkcyjny
- Stolarz

Praca w Nasielsku, z możliwością dojazdu z Pułtuska.

Zadzwoń **502 146 898** Prześlij swoje cv: **skopec@drogiimosty.com.pl**

OBWIESZCZENIE
Starosty Legionowskiego
z 7 czerwca 2022 r.
o wszczęciu postępowania administracyjnego w sprawie wydania decyzji o zezwoleniu na realizację inwestycji drogowej

Na podstawie art. 49 ustawy z dnia 14 czerwca 1960 r. - Kodeks postępowania administracyjnego (t.j. Dz. U. z 2021 r., poz. 753 ze zm.) oraz art. 11d ust. 5 ustawy z dnia 10 kwietnia 2003 r. o szczególnych zasadach przygotowania i realizacji inwestycji w zakresie dróg publicznych (t.j. Dz. U. z 2022, poz. 176)

zawiadamiam,

że na wniosek Zarządu Powiatu w Legionowie, z siedzibą w Legionowie, przy ul. Sikorskiego 11, z dnia 29 kwietnia 2022 r., uzupełniony w dniu 6 czerwca 2022 r. zostało wszczęte postępowanie administracyjne w sprawie wydania decyzji o zezwoleniu na realizację inwestycji drogowej polegającej na: "rozbudowie i przebudowie drogi powiatowej nr 1820W – ul. Partyzantów w gminie Jabłonna wraz z infrastrukturą techniczną", na terenie działek o nr ewid.: - przed nawiasem podano numer działki ulegającej podziałowi, w nawiasie nr działek po podziale, wytłuszczone działki przeznaczone na realizację inwestycji drogowej: 729/2 (**729/5**, 729/6), 721/3 (**721/5**, 721/6), 721/4 (**721/7**, 721/8), 9/20, 9/19, 9/16, 9/15, **20/1**, 20/2, 21/2, **21/1**, 14, 18/1 (**18/2**, 18/3), 24/1, 25/1, 19, 530 (**530/1**, 530/2), 27/1, 730, 41 (**41/1**, 41/2), 516/1 (**516/2**, 516/3), **60/6**, 60/3, 55 (**55/1**, 55/2), 59/4 (**59/5**, 59/6), 59/2, 59/3, 249, 208/1, 208/3, 208/4, 1035/1, 61/2, 209/1, 211/5, 211/4, 206/7 (**206/50**, 206/51), 207, 201/1, 728/1, 728/4, 729/4, 206/43, **206/44**, **206/45**, **206/21**, 206/41 (**206/48**, 206/49), 232 (**232/1**, 232/2), 205/2 (**205/49**, 205/50), 1750 (**1750/1**, 1750/2), 205/43 (**205/47**, 205/48), 205/1, **205/45**, 205/46), 727/2, 200/3, 199/3, 196/23, 196/22, 190/4, 185/11, 185/9, 176/1, 174/7, 171/4, 168/4, 172/1, 1427, **169/1**, 169/3, 163/2, 166/5, 166/4, 162/5 (**162/7**, 162/8), 162/6, 159/1 (**159/3**, 159/4), 155/2 (**155/17**, 155/18), 159/2, 163/1, 155/4 (**155/19**, 155/20), 155/13 (**155/21**, 155/22), 160/15 (**160/16**, 16017), 155/15 (**155/23**, 155/24), 155/16, 1146 (**1146/1**, 1146/2), 1145, 1169/2, 1161 (**1161/1**, 1161/2), 149/2, 147/2, 144/2, 141/19, 141/18, 138/17, 138/19, 135/14, 132/6, 129/16, 150/1, 22 obręb 3 w miejscowości Chotomów, gmina Jabłonna.

W związku z powyższym, informuje się strony, iż w terminie 7 dni od dokonania zawiadomienia, mogą zapoznać się z aktami sprawy, uzyskać wyjaśnienia w sprawie, zgłaszać uwagi i zastrzeżenia oraz składać wnioski w Wydziale Architektury Starostwa Powiatowego w Legionowie (Legionowo, ul. Sikorskiego 11, piętro V, w godzinach pracy Urzędu: poniedziałek w godz. 8^{00}–18^{00}, wtorek - piątek w godz. 8^{00}–16^{00}). Po tym terminie sprawa zostanie rozpatrzona w oparciu o posiadane dowody i materiały.

Jednocześnie zawiadamiam, że zgodnie z art. 49 ustawy z dnia 14 czerwca 1960 r. - Kodeks postępowania administracyjnego zawiadomienie uważa się za dokonane po upływie 14 dni od dnia publicznego ogłoszenia.

Wgląd w akta jest nieobowiązkowy.

z up. STAROSTY
Łukasz Kucharzewski

Naczelnik Wydziału Architektury
(dokument podpisany elektronicznie)

eprasa.pl 27eb8cca30

Samorządowcy odznaczeni Krzyżem Zasługi Związku

Odznaczeni Krzyżami Zasługi Zwiazku Oficerów Rezerwy RP

Obchody jubileuszu 100-lecia Związku Oficerów Rezerwy Rzeczypospolitej Polskiej

Wystapienie okolicznosciowe płk. rez. Alfreda Kabaty

10 czerwca 2022 r. w Klubie Dowództwa Garnizonu Warszawa odbyły się obchody jubileuszu 100 – lecia Związku Oficerów Rezerwy Rzeczypospolitej Polskiej

Obchody jubileuszowe odbywały się m.in. pod patronatem Ministra Obrony Narodowej, Prezesa Instytutu Pamięci Narodowej, Szefa Urzędu Do Spraw Kombatantów i Osób Represjonowanych i Wojewody Lubelskiego.

Zaproszonych gości powitał **płk rez. Alfred Kabata** – Prezes Zarządu Głównego, który przedstawił również prezentację multimedialną nt. historii Związku Oficerów Rezerwy Rzeczypospolitej Polskiej i jego współczesnych osiągnięć.

Podczas jubileuszu Związek został uhonorowany Medalem 100-lecia Centralnej Biblioteki Wojskowej, a jego członkowie Medalami **Za Zasługi Dla Obronności Kraju** nadanymi przez Ministra Obrony Narodowej **Mariusza Błaszczaka**, medalami **Pro Bono Poloniae** i **Pro Patria** nadanymi przez Szefa Urzędu Do Spraw Kombatantów i Osób Represjonowanych **Jana Józefa Kasprzyka** oraz medalami nadanymi przez organizacje społeczne.

Osobom zasłużonym dla współpracy ze Związkiem Oficerów Rezerwy Rzeczypospolitej Polskiej wręczono, ustanowiony specjalnie na jubileusz Związku, **Krzyż Zasługi Związku Oficerów Rezerwy RP „Serve Patrie" („Służyć Ojczyźnie")**. Wśród odznaczonych był nasz wydawca Paweł Kozera.

Czterech oficerów decyzją Ministra Obrony Narodowej mianowanych zostało na wyższe stopnie wojskowe, a trzech uhonorowanych dyplomami przez Ministra Kultury i Dziedzictwa Narodowego **„Za zasługi w upowszechnianiu historii Polski"**.

Podczas jubileuszowych uroczystości wręczono nagrody laureatom - zdobywcom pierwszych miejsc w ogólnopolskim konkursie historycznym zorganizowanym przez Związek - **„Marszałek Józef Piłsudski – bohater naszej niepodległości, w 155. rocznicę urodzin"**.

Obchody zakończył koncert pieśni patriotycznych w wykonaniu Chóru Męskiego Harfa w Warszawie i Chóru Dziecięcego Grupy Rekonstrukcji Historycznej „Żołnierze Września 1939 Garnizonu Dęblin" z Ryk.

Wszyscy uczestnicy obchodów jubileuszowych otrzymali okolicznościowy Biuletyn Związku **„Rezerwista" (nr 2)** poświęcony 100 - leciu organizacji. **(ak)**

Foto: Marcin Łada i Patryk Jankowski

Jan J. Kasprzyk odznaczony Krzyżem Zasługi Związku Oficerów Rezerwy RP

Płk rez. Alfred Kabata odznacza Krzyżem Zasługi Związku gen. bryg. Cezarego Janowskiego- reprezentującego Szefa Sztabu Generalnego

Wręczenie Medalu Pro Bono Poloniae

Płk rez. Alfred Kabata odznaczony przez Bractwo Kurkowe Rzeczypospolitej

eprasa.pl 27eb8cca30

Akty mianowania wręcza Łukasz Kudlicki -Szef Gabinetu Politycznego Ministra Obrony Narodowej

Medale Pro Patria

Koncert Chóru Dziecięgo z Ryk

eprasa.pl 27eb8cca30

fot Tomasz Zawadzki

SACRO SONG

11 czerwca serce Diecezji Płockiej „biło” w Nasielsku

W sobotę w Nasielsku, we współpracy z Urzędem Miejskim w Nasielsku, odbył się Sacrosong - diecezjalny festiwal piosenki religijnej. Goszczono prawie 500 osób z terenu całej diecezji płockiej. Artyści byli podzieleni na cztery kategorie: chóry, schole, zespoły młodzieżowe i pozostałe zespoły

Zespół Modlinki

Nasielskie chóry kościelne już od prawie wieku należą do grona najlepszych chórów kościelnych na Mazowszu. To zasługa nasielskich organistów: **Franciszka Bullaka**, **Jana Bieńka**, **Eugeniusza Wilamskiego**. Od ponad ćwierć wieku nasielską organistką i dyrygentką nasielskiego chóru Lira w parafii św. Wojciecha jest pani **Joanna Ostaszewska**, która pięknie kontynuuje dzieło swych poprzedników. Za jej czasów chór osiągnął już wiele sukcesów, czego wyrazem są chociażby zwycięstwa w dwóch diecezjalnych sacrosongach - konkursach pieśni kościelnych. To głównie te sukcesy sprawiły, że na miejsce tegorocznego diecezjalnego Sacro Songu Nasielsk został wyznaczony przez Płocką Kurię Biskupią.

To ogromne wyróżnienie, ale również ogromne zadanie, jakie stanęło przed Nasielskiem. Dzisiaj można już śmiało powiedzie, że Nasielsk z przyjętego na siebie obowiązku wywiązał się na szóstkę z plusem. Dotyczy to zarówno parafii i organizacji związanych z nasielską parafią na czele z proboszczem ks. kan. **Tadeuszem Pepłońskim**, **Markiem Maluchnikiem**, Akcją Katolicką kierowaną przez panią **Halinę Kamińską,** jak i organów miejskich z burmistrzem **Bogdanem Ruszkowskim** na czele. Tu trzeba wymienić też chociażby panów **Marka Tyca** – dyrektora NOK i **Mariusza Kraszewskiego** dyrektora SP2.

Uczestnicy konkursowych zmagań przybyli do Nasielska z odległych niejednokrotnie parafii. Byli zauroczeni tym, co ich spotkało w Nasielsku zarówno w trakcie konkursu jak i po konkursowych zmaganiach. To było częstym tematem rozmów w trakcie konkursu i po konkursie. Dla rozmówców mniej nawet liczyły się lokaty, a bardziej podniosła atmosfera uroczystości. No i wysoki poziom wszystkich zespołów.

Nasielski chór parafialny, jako gospodarz, w rywalizacji konkursowej nie wziął udziału, ale w wielkim święcie kościelnej pieśni uczestniczył kierując oprawą chóralną i muzyczną uroczystej Mszy św., jaka odbyła się na zakończenie nasielskiego Sacro Songu. W tę oprawę dołączali się i przybyli do Nasielska uczestnicy konkursu. Siadając w ławkach siadali w miejscach przeznaczonych dla poszczególnych głosów i wspólnie z nasielskim chórem śpiewali.

Mszy św. przewodniczył Biskup pomocniczy diecezji płockiej ks. **Mirosław Milewski**. Ksiądz Biskup jest mocno związany z nasielską parafią poprzez fakt wieloletniego tutaj zamieszkiwania, o czym przypomniał też zebranym w końcowej części spotkania w trakcie wręczania nagród, wyróżnień i dyplomów. Wszystkie zespoły, a było ich aż 26, zrobiły sobie z Księdzem Biskupem pamiątkowe zdjęcie. Tę część spotkania poprowadził główny jego organizator ks. kan. **Marcin Sadowski** dyrektor Wydziału Duszpasterskiego Płockiej Kurii.

Laureatami jubileuszowego XXV Sacro Songu Diecezji Płockiej w poszczególnych kategoriach zostali:

Schole dziecięce - schola parafii pw. św. Stanisława Kostki w Rypinie.

Zespoły młodzieżowe - zespół Credo z parafii pw. Matki Bożej Szkaplerznej w Żmijewie.

Inne zespoły - zespół D.E,B. Drwęckie Echo Boga z parafii pw. św. Katarzyny w Dobrzyniu nad Drwęcą.

Chóry parafialne - chór Gaudeamus Cantus z parafii pw. św. Mateusza w Pułtusku.

Przesłuchania konkursowe odbyły się w nasielskim kościele parafialnym, w Nasielskim Ośrodku Kultury i Szkole Podstawowej nr 2 im. Stefana Starzyńskiego.

Z powiatu nowodworskiego w kategorii chóry wystąpił chór Cantate Domino z parafii św. Anny w Pomiechowie. W konkursowych zmaganiach w kategorii schole pięknie zaprezentował się zespół Modlinki z parafii św. Maksymiliana Kolbego w Modlinie. Podobał się oglądającym i słuchającym nie tylko ich piękny śpiew, ale i piękne stroje.

Andrzej Zawadzki

Grupa pań z Akcji Katolickiej

fot. Tomasz Zawadzki

eprasa.pl 27eb8cca30

CAFE DE PARIS

Wykonawcy:
Chris Schittulli -wokal
Wiesław Prządka - akordeon, bandoneon
Marek Piątek - gitary

NIEDZIELA, 17 LIPCA GODZ.18.00

Pałac w Jabłonnie
ul. Modlińska 105

BILET NORMALNY - 120 ZŁ
BILET ULGOWY - 80 ZŁ

KUP BILET: NA MIEJSCU W GODZ. 10-18, ON-LINE: WWW.BILETYNA.PL
REZERWACJE: NFO@PALACJABLONNA.PAN.PL, +48 509 081 438 / 535 585 661

eprasa.pl 27eb8cca30

POWIAT

Świętowali 30-lecie powstania Państwowej Straży Pożarnej

Powiatowy Dzień Strażaka połączony z jubileuszem 30-lecia Państwowej Straży Pożarnej odbył się w miniony piątek (10.06). Z tej okazji przygotowano uroczysty apel, podczas którego zostały wręczone awanse, odznaczenia i nagrody. Były też życzenia, gratulacje i podziękowania za służbę na rzecz mieszkańców powiatu nowodworskiego

W sierpniu 1991 roku Sejm RP uchwalił ustawę umożliwiającą utworzenie profesjonalnej służby pożarniczej – Państwowej Straży Pożarnej. Uchwała weszła w życie w roku 1992 i od tego momentu minęło już 30 lat. Obchody rozpoczęła msza święta w intencji strażaków, która odbyła się w kościele św. Michała Archanioła. Następnie na placu przed jednostką odbył się uroczysty apel, w którym wzięli udział strażacy oraz zaproszeni goście. Podczas uroczystości odbyło się przekazanie i poświęcenie dwóch samochodów pożarniczych: Scania P450, który jest najnowocześniejszym ciężkim samochodem gaśniczym w powiecie oraz busa Toyota Proace do przewozu osób.

Składamy gratulacje wyróżnionym strażakom i w imieniu mieszkańców dziękujemy wszystkim za ofiarną służbę.

M. Mianowicz

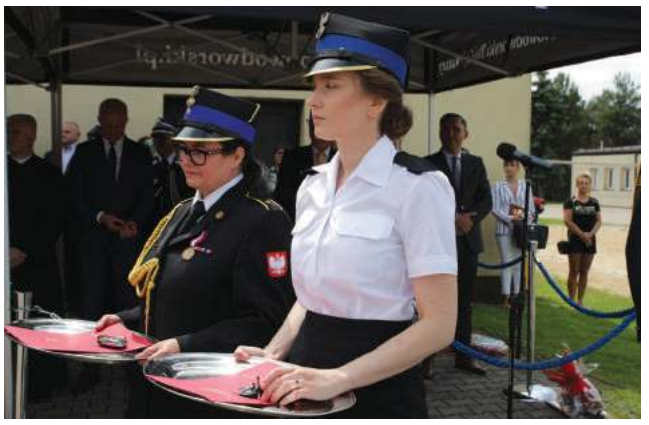

eprasa.pl 27eb8cca30

PO DWULETNIEJ PRZERWIE DZIECI WRÓCIŁY DO LUBIANEJ AKTYWNOŚCI

Rozbiegany Leoncin

W sobotę, 4 czerwca na błoniach Leoncina odbyły się, z okazji Dnia Dziecka i Sportu, wiosenne biegi przełajowe. Prawie 100 dzieci mogła się zmierzyć na 6 dystansach

Dzieci reprezentowały szkoły z Leoncina i Głuska. Medale wręczał trener Artur Pawłowski oraz Elżbieta Oporska – koordynator sportu. Impreza odbyła się z inicjatywy UKS Goliat przy wsparciu Urzędu Gminy Leoncin oraz Rady Sołeckiej sołectwa Leoncin. Wszystkim startującym kibicowali rodzice oraz prezes UKS Leoncin, długoletni działacz sportowy, pan Antoni Łaszczyk. Zwycięzcom gratulujemy, a wszystkim biorącym udział życzymy sukcesów w następnych zawodach.

Klasyfikacja:
Dziewczęta rocznik 2007/2008 - 800 m
1. Inga Piskorska – Leoncin
2. Aleksandra Piotrowska – Leoncin
3. Patrycja Dana – Głusk

Chłopcy rocznik 2007/2008 - 1200 m
1. Nikodem Krawczak – Leoncin
2. Marcel Bargieł – Leoncin
3. Filip Stefanowski – Głusk

Dziewczęta rocznik 2009/2010 - 600 m
1. Julia Śliwińska – Głusk
2. Wiktoria Więckowska – Leoncin
3. Gabriela Kuczyńska – Leoncin

Chłopcy rocznik 2009/2010 - 600 m
1. Wiktor Michalczyk – Leoncin
2. Hubert Wódka – Leoncin
3. Albert Okraska – Leoncin

Dziewczęta rocznik 2011/2012 - 400 m
1. Maria Borysiuk – Leoncin
2. Oliwia Śliwińska – Głusk
3. Antonina Kontny – Leoncin

Chłopcy rocznik 2011/2012 - 400 m
1. Kacper Rudnik – Głusk
2. Krystian Michalczyk – Leoncin
3. Bartosz Rydzewski – Leoncin

Dziewczęta rocznik 2013/2014 - 400 m
1. Julia Borysiuk – Leoncin
2. Nikola Witzke – Leoncin
3. Monika Stępień – Głusk

Chłopcy rocznik 2013/2014 - 400 m
1. Dawid Komorowski – Leoncin
2. Adam Liwski – Leoncin
3. Aleksander Ogorzałek – Leoncin

Dziewczęta rocznik 2015/2016 - 200 m
1. Julia Szymańska – Leoncin
2. Hanna Borysiuk – Leoncin
3. Aleksandra Kamola – Głusk

Chłopcy rocznik 2015/2016 - 200 m
1. Karol Ogorzałek - Leoncin
2. Damian Michalski - Leoncin
3. Ignacy Chwedoruk - Leoncin

Dziewczęta przedszkole – dystans 100 m
1. Beata Michalska – Leoncin
2. Oliwia Rudnik – Głusk
3. Agata Nowińska – Leoncin

Chłopcy przedszkole – dystans 100 m
1. Filip Biegaj - Głusk
2. Kacper Jabłoński – Leoncin
3. Leonard Śliwiński – Leoncin

MD,
fot.: Agnieszka Ogorzałek

eprasa.pl 27eb8cca30

PIŁKA NOŻNA

Mecz bez historii

W sobotę, 11 czerwca piłkarze Świtu Nowy Dwór w ramach 37 kolejki III ligi podejmowali na własnym boisku Pelikana Łowicz. Był to ostatni mecz Biało-zielonych przed własną publicznością w sezonie 2021/2022

Bezbarwne widowisko

Było to niestety starcie bez historii i większych emocji. Od pierwszego gwizdka sędziego to goście z Łowicza mocniej dążyli do zdobycia bramki. Gra toczyła się głównie w środkowej części boiska, ale to **Marceli Wasilko** miał więcej pracy, zwłaszcza przy stałych fragmentach gry. Tych Pelikan wypracował sobie dość sporo, ale niewiele z nich wynikło. Nowodworzanie próbowali przede wszystkim kontrataków i wrzutek w pole karne ze skrzydeł, ale brakowało wykończenia akcji i celnych strzałów na bramkę.

W drugiej połowie obraz gry nie uległ znaczącej zmianie i całe spotkanie zakończyło się bezbramkowym remisem. Chociaż Świt już od dłuższego czasu nie liczył się w walce o awans, to kibice, którzy przybyli na stadion przy Sportowej, mogli być zawiedzeni, że w kolejnym meczu ich ulubieńcy wypadają przeciętnie, a wręcz słabiej na tle niżej notowanego rywala. Plusem jest fakt, że wychowanek Świtu **Wasilko** zachował w tym meczu swoje pierwsze czyste konto, a Świt utrzymał 3 pozycję.

Lp.	Nazwa drużyny	M	Z	R	P	Pkt
1.	Legionovia Legionowo	35	23	8	4	77
2.	Polonia Warszawa	35	25	3	7	78
3.	Świt Nowy Dwór Maz	35	17	8	10	59
4.	Legia II Warszawa	35	16	10	9	58
5.	Błonianka Błonie	35	17	6	12	57
6.	Lechia Tomaszów Maz	35	16	8	11	56
7.	ŁKS II Łódź	35	14	9	12	51
8.	Ursus Warszawa	35	14	8	13	50
...						
14.	Pilica Białobrzegi	35	12	6	17	42
15.	Znicz Biała Piska	35	11	6	18	39
16.	GKS Wikielec	35	10	12	13	42
17.	Mamry Giżycko	35	12	3	20	39
18.	Sokół Aleksandrów Łódzki	35	5	10	20	25
19.	Wissa Szczuczyn	35	4	9	22	21

Karty już rozdane

Najciekawszym meczem 37. kolejki było bezpośrednie starcie Legionovii Legionowo i Polonii Warszawa w walce o awans do II ligi. W ostatniej akcji tego spotkania Polonia zapewniła sobie zwycięstwo 3:2 i o jeden punkt wyprzedza Legionovię. Warszawiacy w ostatniej kolejce zmierzą się na wyjeździe z ostatnią drużyna rozgrywek Wissą Szczuczyn. Natomiast Legionovia podejmie u siebie dobrze prezentująca się wiosną Błoniankę Błonie. Mało zatem prawdopodobne, aby sytuacja w tabeli uległa znaczącej zmianie.

Przed nowodworzanami ostatnie starcie w sezonie 2021/2022. W sobotę 18 czerwca na wyjeździe zmierzą się z rezerwami ŁKS-u Łódź. To spotkanie tak jak i pozostałe rozpocznie się o godzinie 17:00.

Świt Nowy Dwór Mazowiecki – Pelikan Łowicz/ 0:0 (0:0)

Świt:

Wasilko – Giżyński, B. Michalik (45` Kamiński), Cuch (62` Cieślak), H. Michalik – Tkaczyk, Sosnowski, Munik (68` Ślesicki) – Niesłuchowski, Radionov, Yampol.

Wojciech Lewandowski

Telefon do redakcji Tygodnika Nowodworskiego
733 055 002

PIŁKA NOŻNA

Żbik wygrywa w Makowie

W sobotnie popołudnie, 11 czerwca podopieczni trenera Pawła Mazurkiewicza udali się do Makowa Mazowieckiego, gdzie w ramach przedostatniej ligowej kolejki zmierzyli się z ostatnią drużyną tabeli, tamtejszą Makowianką

Lp.	Nazwa drużyny	M	Z	R	P	Pkt
1.	Ząbkovia Ząbki	33	24	5	4	77
...						
8.	Świt Starożreby	33	14	9	10	51
9.	Marcovia Marki	33	14	11	8	53
10.	MKS Przasnysz	33	14	5	14	47
11.	Stoczniowiec Płock	33	14	3	16	45
12.	Unia Warszawa	33	11	5	17	38
13.	Wkra Żuromin	33	13	0	20	39
14.	Sokół Serock	33	9	4	20	31
15.	Drukarz Warszawa	33	7	5	21	26
16.	Huragan Wołomin	33	6	4	23	22
17.	Żbik Nasielsk	33	5	4	24	19
18.	Makowianka Maków Maz	33	1	2	30	5

Pierwsi na prowadzenie w tym pojedynku wyszli gospodarze po trafieniu z rzutu karnego, sprokurowanego przez samego bramkarza **Jakuba Kotleszkę**. Prowadzenie gospodarzy nie trwało jednak długo. Już po chwili Makowianka strzeliła sobie gola samobójczego i mecz rozpoczął się od nowa.

Na prowadzenie nasielszczan wyprowadził **Maksymilian Czyżewski**, które na 3:1 powiększył **Mateusz Bramowicz**. Wynik tego pojedynku na 4:1 ustalił **Mikołaj Adamski** przypieczętowując zwycięstwo Nasielszczan.

Przed Zielono-czerwonymi jeszcze jedno ligowe starcie. W sobotę 18 czerwca przed własną publicznością podejmą Sokoła Serock. Będzie to ostatni mecz Żbika na poziomie IV ligi. Początek tego pojedynku o godzinie 17:00.

Makowianka Maków Mazowiecki – Żbik Nasielsk 1:4

Wojciech Lewandowski

ZAPROSZENIE

PRZED NAMI

Nowy Dwór gospodarzem tegorocznych Mistrzostw Polski w kolarstwie szosowym

W terminie 22-26 czerwca Nowy Dwór Mazowiecki, Pomiechówek oraz Leoncin będą gościć najlepszych kolarzy szosowych w kraju podczas Mistrzostw Polski w kolarstwie szosowym 2022

Krajowy czempionat wraca do województwa Mazowieckiego po ponad 102-letniej przerwie, w tym roku kolarze będą rywalizować w dwóch konkurencjach - jeździe indywidualnej na czas oraz w wyścigu ze startu wspólnego. Dodatkowo zostaną rozegrane zmagania tandemów.

W dniach 22-23 czerwca rozgrywane będą czasówki w Leoncinie. Od piątku rozpocznie się rywalizacja w wyścigach ze startu wspólnego. Finałowy start - elity mężczyzn, odbędzie się w niedzielę o godzinie 13:00 na dystansie 220 kilometrów.

„To będzie wspaniała impreza, województwo mazowieckie ma ogromne tradycje kolarskie i zasługuje na Szosowe Mistrzostwa Polski zorganizowane na najwyższym poziomie. Jazda indywidualna na czas rozgrywana będzie w samym sercu Puszczy Kampinoskiej, czyli Leoncinie, wyścig ze startu wspólnego rozpocznie i zakończy się w Nowym Dworze Mazowieckiem, a kolarze po drodze będą rywalizować na malowniczej rundzie w Pomiechówku. Zapraszamy serdecznie kibiców, bo zapowiada się wielkie kolarskie święto!” — deklarował dyrektor mistrzostw, Dariusz Banaszek.

Gospodarzem mistrzostw będą kolarze nowodworskiej zawodowej drużyny kolarskiej – HRE Mazowsze Serce Polski, którzy w licznych składach staną na starcie w kategoriach elity mężczyzn, orlików oraz juniorów. W ubiegłym roku wicemistrzem Polski w kategorii elity został Alan Banaszek (HRE Mazowsze Serce Polski).

Start i meta zmagań wyścigów ze startu wspólnego zlokalizowana będzie w Parku Józefa Wybickiego w Nowym Dworze Mazowieckim.

eprasa.pl 27eb8cca30