ISSN 1897-2640

Piątek
15 grudnia 2023 r.
Nr 97 (3216)
nakład 3000
Rok XXIX ISSN 1897-2640
Cena 3,99 zł
(w tym 5% VAT)

DZIENNIK NOWOGARDZKI

Nasz Region:
Pomorze Zachodnie

Łącznik Dworcowej oddany!

Zielone Przedszkole do likwidacji!

Świąteczny Festiwal Organizacji Pozarządowych

NOWO-DENTAL
Uśmiechajcie się pięknie
tel. 91 392 14 67
kom. 695 264 677
SZEROKI ZAKRES USŁUG STOMATOLOGICZNYCH
ortodoncja, chirurgia, protetyka, implantologia, periodontologia
Stomatologia dziecięca:
- bezbolesne leczenie zębów z użyciem gazu rozweselającego
- komputerowe znieczulenia
- leczenie wad zgryzu
Dla dzieci wizyta adaptacyjna bezpłatnie

Nowogard, ul. 3 Maja 46 • www.nowodental.pl

Sylwia Milińska nagrała teledysk w Nowogardzie

REKLAMA

REKLAMA

PSL

Darmowe choinki od Polskiego Stronnictwa Ludowego!

Szanowni Mieszkańcy Gminy Nowogard
Mamy przyjemność poinformować,
iż w najbliższą **sobotę, 16.12.2023 - godz. 9.00**
przed **Sklepem Spożywczym Banan**
przy **ulicy Bohaterów Warszawy 103** w Nowogardzie
członkowie PSL Nowogard wraz
z Posłem na Sejm RP, Jarosławem Rzepą

nieodpłatnie rozdadzą mieszkańcom naszej Gminy świąteczne choinki

Serdecznie zapraszamy!

Zarząd Gminny PSL Nowogard

eprasa.pl 2a6f5194b8

Wszystkim, którzy uczestniczyli w ceremonii pogrzebowej

śp. Stanisława Wróbla

Najserdeczniejsze podziękowania

składa

Córka Zmarłego wraz z Zięciem

REKLAMA

Sprzedam dom
w zabudowie szeregowej w Nowogardzie.
Tel. 500 269 827

Usługi ŚLUSARSKIE i SPAWALNICZE
692 758 826

TARTAK LISOWO
* więźba dachowa
* tarcica budowlana
* deski, kantówki, łaty, kontrłaty
* drewno kominkowe i opałowe
* inne według zlecenia

SZYBKI TERMIN REALIZACJI • KONKURENCYJNE CENY
TEL. 603 285 438

Dyrekcja podjęła trudną decyzję

Zielone Przedszkole do likwidacji!

Decyzja zapadła kilka dni temu. Przedszkole do którego uczęszcza blisko 240 dzieci z dniem 1 kwietnia 2024 roku przestanie istnieć. Powodem mają być problemy ze spięciem budżetu wynikające z zaniżonych kwot dotacji przekazywanych na konto placówki przez Gminę Nowogard.

O tym, że przysłowiowe czarne chmury zbierają się nad Zielonym Przedszkolem pisaliśmy po raz pierwszy trzy lata temu. Wówczas pojawiły się niepokojące sygnały ze strony dyrekcji placówki w związku ze sposobem naliczenia dotacji, co miało niekorzystne przełożenie na jej bieżącą działalność. Kwestia powróciła także w tym roku i to nawet po tym, gdy decyzją Rady Miejskiej postanowiono zwiększyć poziom naliczenia dotacji dla Zielonego Przedszkola w wysokości 125% kwoty bazowej.

Jak poinformował naszą redakcję w czwartek dyrektor placówki Jan Kopyciński, z dniem 1 kwietnia 2024 roku placówka przestanie istnieć. Powodem tej trudnej decyzji są problemy ze spięciem budżetu placówki, które są następstwem niewystarczającej do bieżącej

działalności kwoty dotacji dla Przedszkola.

Teraz w grudniu 2023 roku, a w zasadzie w mijającym tygodniu dyrektor rozpoczął wręczania 40-osobowej kadrze placówki wypowiedzenia umów o pracę. Wszystko dzieje się już teraz z uwagi na przewidziany w umowach czas, w jakim nastąpić mają skutki prawne rozwiązania umowy.

Jak nam wiadomo także w czwartek, 14 grudnia, o godzinie 17.00 odbyło się spotkanie z rodzicami. To właśnie w trakcie wywiadówki zebrani mieli usłyszeć więcej konkretów w sprawie. Koniec spotkania nastąpił już po zamknięciu bieżącego wydania DN.

Dodajmy, że Zielone Przedszkole to placówka z doświadczoną wieloletnie kadrą na nowogardzkim rynku edukacyjnym. Do przedszkola uczęszcza ok. 230 dzieci. Daje zatrudnienie dla ok. 40 osób. Likwidacja to również problem dla lokalnych firm, dla których Zielone Przedszkole było przez lata kontrahentem np. w zakresie dostarczenia posiłków dla dzieci. W przypadku likwidacji nie tylko więc rodzice dzieci, Gmina Nowogard a także i nasi przedsiębiorcy będą mogli odczuć na własnej skórze niekorzystne zmiany na lokalnym rynku.

psa

REKLAMA

Administracyjna Spółdzielnia Usługowa „ZGODA" w likwidacji w Wierzbięcinie
OFERUJE DO SPRZEDAŻY LOKAL
po byłej kotłowni o pow. 104 m² oraz przynależną działkę
Tel. 697 420 201

Usługi hydrauliczne,
Tel. 888 240 749

Zatrudnię opiekunkę
(może być z Ukrainy)
do starszej Pani.
TEL. 509 411 799

Administracyjna Spółdzielnia Usługowa „ZGODA" w likwidacji
OFERUJE DO SPRZEDAŻY LOKAL
po byłej kotłowni o pow. 104 m² oraz przynależną działkę
Tel. 697 420 2011

Przyjmę pomocnika montażystę mebli i kierowcę dostawcę z prawem jazdy kat. B
zarobki 5500-8000 zł na rękę
wyjazdy za granicę z noclegiem
tel. 781 060 250

UWAGA!!! **OPAŁ**
węgiel, koks, drewno, brykiet drzewny, pelet
(towar luzem i workowany)
Zapewniamy transport
PPUH 'EDBA'
Nowogard ul. Nadtorowa 12
tel. 91 39 22 329
kom. 601 150 620
NIŻSZE CENY

USŁUGI ŁADOWARKĄ
ŁYŻKA I WIDŁY
rozładunek i załadunek palet i towarów sypkich
tel. 787 809 825

Unieważniamy kredyty frankowe (CHF)
Odzyskujemy nadpłacony kapitał
Darmowa analiza umowy kredytowej
Zadzwoń:
503617739 519831493

KOMPLEKSOWE USŁUGI POGRZEBOWE ORAZ KAMIENIARSKIE
USŁUGI POGRZEBOWE
MEMORIS
KONTAKT CAŁODOBOWY:
693 230 190
ŚR Śmigiel Ryszard
KONTAKT KAMIENIARSTWO:
601 595 069
91 392 18 14
TRUMNY - URNY - PRZEWOZY - EKSHUMACJE
NAGROBKI - GROBOWCE
ZNICZE - WIEŃCE - WIĄZANKI
UL. CMENTARNA 3, 72-200 NOWOGARD
do każdego pogrzebu organizowanego przez naszą firmę obudowa grobu gratis
www.memoris.eu
e-mail: memoris.zp@o2.pl
www.kamieniarstwo-smigiel.pl
e-mail: puhp.smigiel@wp.pl

GABINET ORTOPEDYCZNY
lek. med. Mariusz Piwowarski
specjalist ortopedii i traumatologii narządu ruchu
Tel. 600 397 039 • Przyjmuje wtorki po godz. 16.00
ul. Boh. Warszawy 4b • 72-200 Nowogard

Zapraszam na szeroki zakres MASAŻY do gabinetu przy ul. Boh. Warszawy 5.
Pierwszy masaż w promocyjnej cenie.
Tel. 603 281 052

Wymiana butli
11 kg, 33 kg
z propan butanem, propanem
a także do zasilania wózków widłowych.
Zapraszamy do stałej współpracy
tel. 606 930 398
www.gazak.pl

eprasa.pl 2a6f5194b8

Dawno oczekiwana i ważna inwestycja zakończona

Łącznik Dworcowej oddany

Przebudowa łącznika ul. Dworcowej i 700-lecia to jedna z ważniejszych inwestycji w Nowogardzie w ostatnim czasie. Właśnie 12 grudnia br. doszło do oficjalnego oddania inwestycji.

Przecięcie wstęgi i w ten sposób droga została oddana

Na miejscu obecne były nie tylko władze miejskie, burmistrz Robert Czapla, pracownicy UM Nowogard odpowiedzialni za prawidłową realizację zadania, ale również szereg zaproszonych gości. Zaproszenie przyjęła m.in. dyrektor Banku Gospodarstwa Krajowego w Szczecinie Anna Pawlak, dzięki której wsparciu możliwe było pozyskanie dofinansowania zewnętrznego do przebudowy tego odcinka drog miejskiej. W gronie zaproszonych osób byli radna Aneta Wysoszyńska, radni rady Miejskiej obecnej kadencji, Paweł Słomski, którego stowarzyszenie Partnerstwo i Rozwój od lat wspierało przebudowę łącznika.

Starania trwały latami

Dodajmy, że starania o przebudowę tego newralgicznego dla układu komunikacyjnego miasta, odcinka trwały już od około 10 lat. Dwukrotnie za sprawa ówczesnego przewodniczącego rady miejskiej Piotra Słomskiego inwestycje te wpisywano do budżetu. Niestety w trakcie roku budżetowego głosami głównie radnych tworzących dzisiaj klub Nowa, ta ważna infrastrukturalna inwestycja wypadała z budżetu. Kluczem do pozytywnego finału prac okazało się uzyskanie finansowania w ramach programu Polski Ład. i wsparcia dyrektor BGK Anny Pawlak (co także w trakcie otwarcia podkreślił w trakcie spotkania burmistrz Robert Czapla) i które to wsparcie zabiegało cały czas Stowarzyszenie Partnerstwo i Rozwój z jego przewodniczącym Pawłem Słomskim Na podstawie wstępnej promesy z dnia 14 czerwca 2022 r. Gmina Nowogard uzyskała pomoc finansową w kwocie 4 999 850 zł. W czerwcu 2021 r., wykonana została ostatecznie dokumentacja projektowa. Autorem projektu jest p. Mariusz Jażdżewski z Biura Usług Inżynieryjnych.

Najkorzystniejszą ofertę w przetargu złożyło PRD Nowogard na kwotę 5.584.380,47 zł, z czego koszt robót na łączniku ul. Dworcowej wyniósł 4 331 451,86 zł. W tym zawarty jest też wkład własny gminy - 584 530,47 zł. Umowny termin realizacji inwestycji ustalono na 12 miesięcy od daty podpisania umowy.

Zakres prac obejmował budowę nowej drogi o nawierzchni jezdni mineralno-asfaltowej, parkingów z kostki betonowej typu POLBRUK, chodników, oświetlenia ulicznego, zjazdów, wykonanie kanalizacji deszczowej, sanitarnej i wodociągowej. Wiele pracy trzeba było włożyć w prace pod ziemią - to m.in. przebudowa istniejącego gazociągu średniego ciśnienia. Inwestycję zakończono 30 października 2023 r.

Dlaczego to ważne

Jak wskazywano w trakcie okolicznościowych wystąpień, jest to bardzo ważna dla miasta inwestycja, której zadaniem będzie odciążyć ruch prowadzący z ul. 700-lecia właśnie w stronę ul. Dworcowej. I dalej. Oddanie całości przyczynić się ma do poprawy bezpieczeństwa poruszania się w tej okolicy. A także istotnie poprawiło wygład tej części miasta widocznej np. dla wszystkich podróżujących przez Nowogard koleją Ale najistotniejsze że uwolniony został w wyniku tej przebudowy wyjątkowy w tym miejscu potencjał inwestycyjno- podatkowy, a to ma nie dające się przecenić znaczenie dla jak wiadomo budżetu naszej gminy. Szkoda ze tak wiele lat radni , także dzisiaj zasiadający w lawach rajców gminnych , nie rozumieli tych konsekwencji. Straciliśmy prze to jako gmina duże pieniądze. Dobrze jednak że łącznik w końcu powstał i będzie służyć mieszkańcom wszystkimi swoimi walorami.

psa

Paweł Słomski Partnerstwo i Rozwój i Anna Pawlak z BGK w 2022 roku na łączniku Dworcowa -700 Lecia

Podziękowania dla dyrektor BGK w Szczecinie Anny Pawlak za wsparcie w trakcie realizacji jednej z kluczowych dla miasta inwestycji

REKLAMA

Tłumaczenia Pisemne Dokumentów
Różne Języki
Przysięgłe - Zwykłe - Specjalistyczne
ul. 700 Lecia 15, NOWOGARD
Tel. 605 522 340

Sprzedam choinki
z możliwością wyboru z plantacji,
jodła kaukaska, cięta i w donicach.
Długołęka 30
tel. 783 862 280.
Od 12.12 też na rampie kolejowej w Nowogardzie

REKLAMA

MS BIOSS
SERWIS SKLEP KOMPUTEROWY
NAPRAWIAMY:
TELEFONY
TABLETY
LAPTOPY
NAWIGACJE
SKUPUJEMY LAPTOPY
NOWOGARD, UL. 700 LECIA 15 (NAD APTEKĄ, I PIĘTRO)
TEL. 732-22-88-86

USŁUGI BUDOWLANE
PIT-BUD
Piotr Kudliński
- docieplenia
- murowanie
- prace glazurnicze
- usługi elektryczne
- klimatyzacje
- kompleksowe wykończenia budynków
Tel. 609 309 048

JF. FURMAŃCZYK
KOMPLEKSOWE USŁUGI POGRZEBOWE
ul. Cmentarna 1a • 72-200 Nowogard • tel. 913 921 767, 602 350 318, 692 354 065 24h
www.furmanczyk.com.pl; asfurmanczyk@poczta.onet.pl; jfnowogard@poczta.onet.pl

TRUMNY • URNY • PRZEWOZY
NAGROBKI • GROBOWCE
KWIATY • WIEŃCE • WIĄZANKI

NOWOGARD: ul. Cmentarna 1a, tel. 913 921 466
ul. Kościuszki 35a, tel. 913 925 755, • ul. Nadtorowa 3a, tel. 913 920 577
DOBRA: ul. Ofiar Katynia, tel. 913 914 441 • ŁOBEZ: ul. Wojska Polskiego, tel. 913 970 397

eprasa.pl 2a6f5194b8

Premier Donald Tusk udzielił nam wywiadu w lipcu 2022 roku

Podkreślał wówczas rolę niezależnych mediów lokalnych

We środę 13 grudnia miało miejsce zaprzysiężenie rządu Donalda Tuska. Obecny premier udzielił wywiadu naszej redakcji w lipcu 2022 roku w trakcie jednego ze spotkań z mieszkańcami Pomorza Zachodniego.

Wywiad, który przeprowadził wówczas Piotr Słomski, spotkał się z szerokim oddźwiękiem społecznym wywołując wiele emocji. Przyszły a obecny premier Donald Tusk poruszył w rozmowie szereg ważkich tematów z punktu widzenia życia społecznego w naszym kraju, w tym m.in. drożyzny, lęku o przyszłość w kontekście toczącej się wojny czy opanowaniu całości mediów publicznych przez ówczesną władzę. Donald Tusk podkreślał także w wywiadzie znaczenie niezależnych mediów lokalnych: „Dziś ogromną rolę do odegrania mają media niezależne od władzy – zwłaszcza lokalne i regionalne. Dzięki nim ludzie mogą zobaczyć rzeczy, których media kontrolowane przez rządzącą partię nie pokażą" – mówił dla naszej redakcji w lipcu 2022 roku obecny premier Donald Tusk.

Wywiad ukazał się we wszystkich tytułach naszego wydawnictwa: Dzienniku Nowogardzkim, Goleniowskim i Stargardzkim, a także Nowym Tygodniku Łobeskim oraz Nowych 7 Dniach Gryfina.

(red)

Piotr Słomski w trakcie rozmowy z Donaldem Tuskiem (lipiec 2022 roku)

Święto poezji w Długołęce

Spotkanie z Janem Czesławem Kozakowskim

To były niezapomniane dwie godziny spędzone w Długołęce z Teatrem Seniora Piąte Koło oraz zaproszonymi gośćmi. Wydarzenie miało miejsce w dniu 9 grudnia br. w miejscowej świetlicy wiejskiej. Przyczynkiem do spotkania w tak zacnym gronie było uhonorowanie twórczości p. Jana Czesława Kozakowskiego. „Jest takie miejsce, jest taki kraj…" to tytuł benefisu poświęconemu autorowi.

Powitanie publiczności przez p. Józefę Szukalską a zaraz obok p. Jan Czesław Kozakowski

Starania w związku z przygotowaniem spektaklu dla mieszkańców gminy Nowogard przez Teatr Seniora Piąte Koło trwały już od jakiegoś czasu. Tak samo w przypadku zaaranżowania sali na spotkanie, efektownej oprawy czy też zorganizowania poczęstunku zaangażowały się osoby z Długołęki: Anika Stępnik, Agnieszka Gronowska, Izabela Husarz, Jolanta Jankowska, Władysława Jankowska, Szymon Jankowski oraz sam pełen energii sołtys Długołęki Jacek Jankowski.

Wszystko to w ramach organizowanego w świetlicy w Długołęce spotkania autorskiego z p. Janem Czesławem Kozakowskim, obecnie mieszkańcem Szczecina. Już sama zapowiedź wydarzenia zwiastowała kulturę przez duże „K".

Na sali pojawiło się mnóstwo znakomitych gości z gminy Nowogard, ale nie tylko. Obecni byli też przedstawiciele instytucji kultury z ościennych gmin zarówno z powiatu goleniowskiego, ale także gryfickiego.

Uroczystość otworzyło przepiękne wykonanie utworu na flet przez p. Izabellę Żurawską. Wokalistka przed publicznością stawała kilkukrotnie i za każdym razem zbierała oklaski za ciekawe i pełne wdzięku interpretacje znanych utworów.

Dla znanego nie tylko w naszej gminie autora poezji i prozy przyjazd 9 grudnia br. do Długołęki to nostalgiczny powrót do przeszłości. Właśnie w Długołęce uczęszczał przez siedem do tutejszej Szkoły Podstawowej. W trakcie spotkania trudno więc było ukryć wzruszenie, tym bardziej, że odbyło się ono w tak dużym gronie osób, które miały okazję zapoznać się z Jego artystycznym dorobkiem. A że było w czym wybierać, to tylko wartość dodana spektaklu, w którym lwią część pracy wykonali aktorzy Teatru Seniora Piąte Koło z reżyser p. Józefą Szukalską. Na wstępie publiczność miała okazję wysłuchać laudacji na cześć J. Cz. Kozakowskiego. Później nie można było pominąć mrożącej krew w żyłach legendy, istotnego dla mieszkańców Długołęki hymnu wykonanego przez sołtysa w towarzystwie Ryszarda Zagórskiego, a szczególnie długo wyczekiwanych a bardzo celnie, w nieco krzywym zwierciadle i zabawnie opisujących otaczające zjawiska limerykach.

Takich miłych akcentów w trakcie spotkania było znacznie więcej. Wszyscy, którzy nie mieli okazji poznać bliżej głównego bohatera spotkania, przekonali się, że poeta potrafi bardzo celnie i żartobliwie odpowiadać nawet na najbardziej wyszukane pytania. Tak było w czasie quizu i krótkim sprawdzianie ze znajomości swojej twórczości.

Za dokumentację fotograficzną odpowiedzialna była p. Marzena Marcinkiewicz. Dzięki temu już niedługo dostępny będzie dla wszystkich zainteresowanych drukowany album-fotorelacja z wydarzenia.

Na spotkaniu obecny był też burmistrz Robert Czapla. To dzięki środkom z budżetu Gminy Nowogard możliwe było wydanie „Nowogardzkiej Antologii", w której znalazły się utwory lokalnych twórców. Prace trwały długo, ale na pewno warto było czekać, o czym napiszemy w jednym z kolejnych wydań DN. Pozycja dostępna była do kupienia na miejscu, podobnie jak inne publikacje w trakcie mini-targów książki naszych autorów.

Spotkanie trwało ok. dwie godziny. Jednak po tym czasie publiczności trudno było tak po prostu opuścić gościnne wnętrze świetlicy wiejskiej w Długołęce. W ruch poszły aparaty fotograficzne, gdyż wielu zażyczyło sobie pamiątkowych zdjęć. Nie szczędzono też rozmów przy herbacie, kawie i słodkim poczęstunku.

Seniorzy z Teatru Piąte Koło dziękują serdecznie sołtysowi Jackowi Jankowskiemu i wszystkim osobom zaangażowanym w przygotowanie spotkania, za serdeczne i ciepłe przyjęcie.

psa

Teatr Seniora Piąte Koło i wokalistka Izabella Żurawska

Zgromadzona w sali świetlicy w Długołęce publiczność

eprasa.pl 2a6f5194b8

Burmistrz Nowogardu Robert Czapla

serdecznie zaprasza do udziału w konkursie na Najładniejszą Aranżację Świąteczną 2023 r.

Udekorujmy nasze domy, balkony, okna, witryny sklepowe i przystąpmy do konkursu !

Niech świąteczne iluminacje ozdobią nasze najbliższe otoczenie a kolorowy błysk światełek pozwoli zatrzymać świąteczne chwile na dłuższy czas.
Najbardziej atrakcyjne aranżacje zostaną zauważone i nagrodzone.
Zgłoszenia można składać do 31 grudnia 2023 r.

Gorąco zachęcam wszystkich mieszkańców naszej gminy do udziału w konkursie. Szczegóły w regulaminie konkursu.

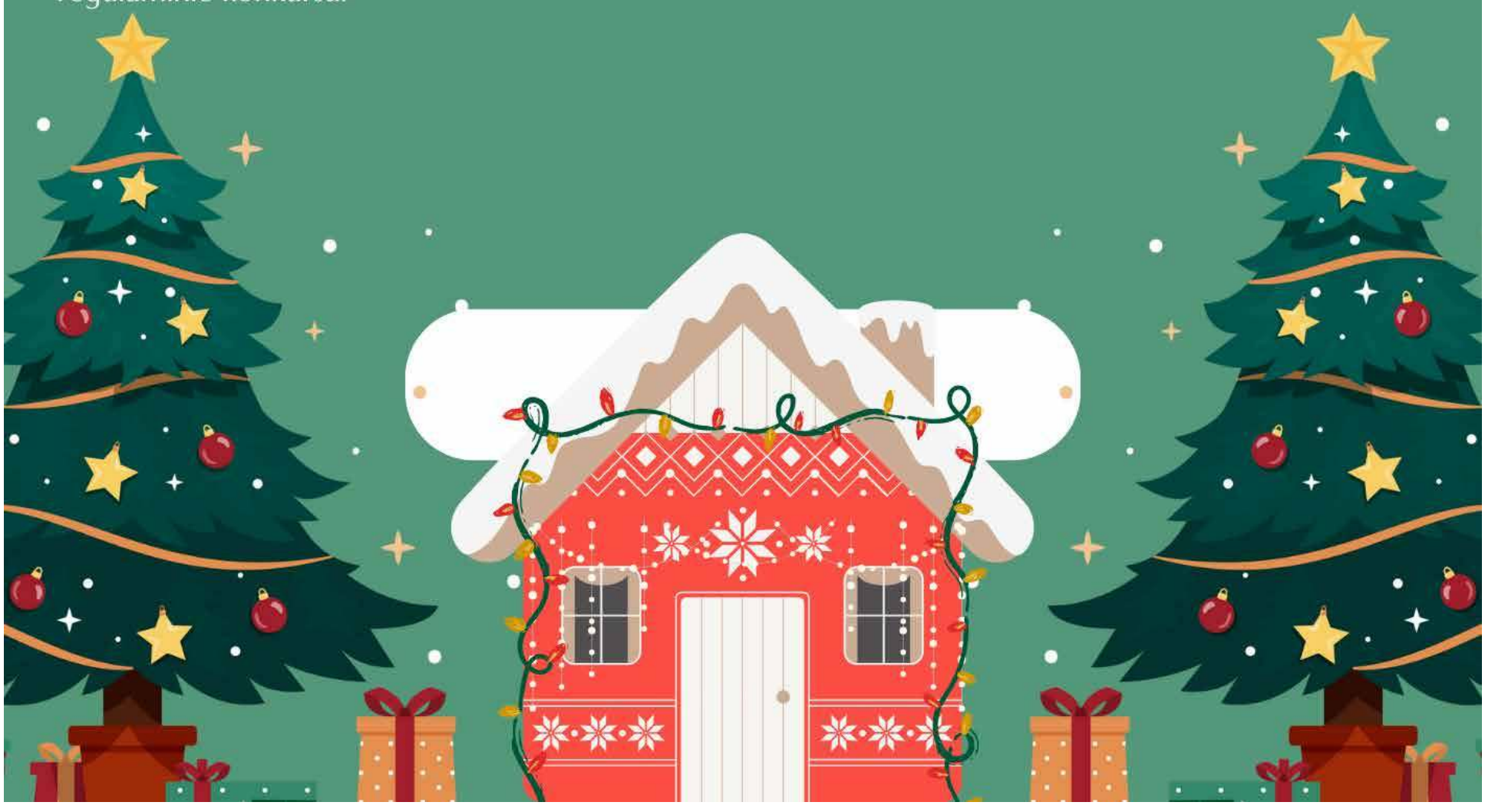

eprasa.pl 2a6f5194b8

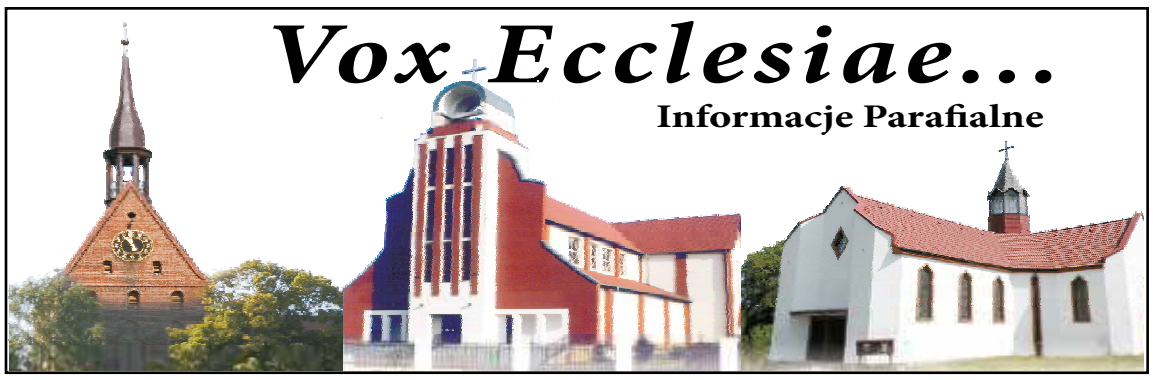

3 NIEDZIELA ADWENTU
17 GRUDNIA 2023

Słowa Ewangelii według Świętego Jana: Pojawił się człowiek posłany przez Boga – Jan mu było na imię. Przyszedł on na świadectwo, aby zaświadczyć o światłości, by wszyscy uwierzyli przez niego. Nie był on światłością, lecz został posłany, aby zaświadczyć o światłości. Takie jest świadectwo Jana. Gdy Żydzi wysłali do niego z Jerozolimy kapłanów i lewitów z zapytaniem: «Kto ty jesteś?», on wyznał, a nie zaprzeczył, oświadczając: «Ja nie jestem Mesjaszem». Zapytali go: «Cóż zatem? Czy jesteś Eliaszem?» Odrzekł: «Nie jestem». «Czy ty jesteś prorokiem?» Odparł: «Nie». Powiedzieli mu więc: «Kim jesteś, abyśmy mogli dać odpowiedź tym, którzy nas wysłali? Co mówisz sam o sobie?». Powiedział: «Jam głos wołającego na pustyni: Prostujcie drogę Pańską, jak rzekł prorok Izajasz». A wysłannicy byli spośród faryzeuszów. i zaczęli go pytać, mówiąc do niego: «Czemu zatem chrzcisz, skoro nie jesteś ani Mesjaszem, ani Eliaszem, ani prorokiem?» Jan im tak odpowiedział: «Ja chrzczę wodą. Pośród was stoi Ten, którego wy nie znacie, który po mnie idzie, a któremu ja nie jestem godzien odwiązać rzemyka u Jego sandała». Działo się to w Betanii, po drugiej stronie Jordanu, gdzie Jan udzielał chrztu. (J 1, 6-8. 19-28)

Rok w rok przypominamy sobie znaną pewnie jeszcze ze szkolnej katechezy prawdę, że adwent jest czasem radosnego oczekiwania na przyjście Zbawiciela. I choć dotykamy w ten sposób istoty przeżywanego w liturgii Kościoła okresu, świadomość ta nie ma większego wpływu na naszą codzienność. Nie bardzo wiemy, czym miałaby się charakteryzować nasza postawa w czasie dni przeżywanych przed Bożym Narodzeniem.

Święty Jan Chrzciciel, główna obok Maryi postać adwentu, podpowiada nam, jacy mamy się stać, by dobrze przeżyć podarowany nam czas. Czytamy w Ewangelii, że „Jan przyszedł na świadectwo, aby zaświadczyć o światłości, by wszyscy uwierzyli przez niego". Nie był on jedynie mieszkającym na odludziu ekscentrykiem odzianym w wielbłądzią sierść ani enigmatyczną postacią przedstawiającą się jako „głos wołającego na pustyni". Jan Chrzciciel był przede wszystkim świadkiem nadchodzącego Chrystusa. Nie tylko tym, który Go poprzedzał i zapowiadał, ale tym, w którego słowach i życiu obecność Mesjasza stała się rzeczywistością; „pośród was stoi ten, którego wy nie znacie" – wołał.

Święty Jan nie pcha się, nie przepycha, nie chce być pierwszy. Bezpretensjonalność i pokora… Jak osiągnąć taki stan spokoju, taką umiejętność? W świecie, w którym żyjemy, rozpychamy się łokciami, marzymy: być jak Bóg, być przed wszystkim - to paskudna i wielka pokusa czasów współczesnych. Więcej: być bogiem dla samego siebie, nie być podporządkowanym, nie być zależnym od nikogo ani niczego. A Słowo Boże mówi nam: przez umniejszenie i uniżenie osiąga się wielkość! Przyznacie, mechanizm coraz rzadszy, niezrozumiały i obcy zupełnie dla współczesnego świata.

Nie tylko ja sam oczekuję przyjścia Zbawiciela, również i ci, którzy żyją obok mnie, przeżywają swój adwent. Czas ten może nabrać dla mnie szczególnego znaczenia, gdy uświadomię sobie, że mogę być dla innych świadkiem Bożej obecności; że we mnie samym, w wypowiadanych przeze mnie słowach i codziennej pracy moich rąk, może objawiać się Chrystus; że od mojego nawrócenia i jego owoców zależeć może nawrócenie mych bliskich.

Jestem dla innych znakiem Bożej obecności – to nauka, która płynie z dzisiejszej Ewangelii. Niech tęsknota oczekiwania na Pana, niecierpliwe wyglądanie Jego nadejścia tak przemieni moje wnętrze, by we mnie samym inni dojrzeć mogli Chrystusa.

Trzecia niedziela Adwentu jest tradycyjnie nazywana niedzielą "Gaudete". Nazwa pochodzi od pierwszego słowa antyfony na wejście "Gaudete in Domino" (czyli "radujcie się w Panu"). Antyfona ta jest poświadczona już w najstarszych zachowanych antyfonarzach liturgii rzymskiej z VIII i IX wieku. W liturgii Słowa, Bóg zdaje się nas pocieszać po ojcowsku, ustami choćby św. Pawła woła: „Zawsze się radujcie, nieustannie się módlcie"…

ks. Rafał J. Sorkowicz SChr

Brzozowo

Pani Regina świętowała 100. urodziny

To były okazałe, 100. urodziny Pani Reginy Paradowskiej. Społeczność Brzozowa ten fakt postanowiła celebrować w trakcie mszy św. w intencji Jubilatki w niedzielę, 10 grudnia.

Pamiątkowa fotografia wykonana tuż po Mszy św

Pani Regina Paradowała urodziła się dokładnie w dniu wspomnienia św. Mikołaja 6 grudnia 1923 roku w miejscowości Kamionki. Z kolei mieszkanką Brzozowa jest dokładnie od 40. lat. Tutaj sprowadziła się w 1963 roku i mieszka do dziś. Pani Regina ma 5 dzieci, 11 wnuków, 25 prawnuków oraz 2 praprawnuków.

Msza św. w intencji dostojnej Jubilatki odbyła się dzisiaj w kościele parafialnym Matki Bożej Różańcowej w Żabowie. Msze św. odprawił ks. Krzysztof Kopala. Po Mszy św. zarówno rodzina, najbliżsi jak i znajomi pospieszyli z kwiatami, gratulacjami i życzeniami z okazji wspaniałych urodzin.

My również życzymy samych wspaniałości, zdrowia i radości z przybywania z bliskimi w trakcie kolejnych lat!

psa

Żabowo

50 osób na jarmarku w Poczdamie

W sobotę ok. 50-osobowa grupa mieszkańców Żabowa i okolic miała okazję wybrać się na jednodniową wycieczkę do Poczdamu.

Wyjazd do Niemiec odbył się dzięki doskonałej organizacji ks. proboszcza Parafii pw. Matki Boskiej Różańcowej w Żabowie.

W planie wyjazdu znalazło się zwiedzania miasta Poczdam a także uczestnictwo w jednym z przedświątecznych jarmarków. Dodajmy, że w niemieckich miastach, również niedaleko granicy z Polską takich większych jarmarków w okresie adwentu odbywa się co najmniej kilka. Do wyboru Berlin, Stralsund, Drezno i wiele innych.

W wyjeździe uczestniczyli mieszkańcy sołectwa Żabowa, lokalnego KGW, a także parafianie z parafii Matki Boskiej Fatimskiej przy ul. gen. Józefa Bema.

psa

REKLAMA

Podziękowanie

dla Pana Ordynatora - oddziału wewnętrznego szpitala w Nowogardzie

Jestem Panu bardzo wdzięczny za poświęcenie i pomoc w trakcie mojej choroby. Dziękuję za to, że zadbał Pan o moje zdrowie z takim zaangażowaniem.

Wdzięczny pacjent
J. Sosnowski

eprasa.pl 2a6f5194b8

Same smakowitości i mnóstwo pięknych ozdób

Organizacje pozarządowe gościły w Bibliotece

Wiadomo na pewno, że nikt głodny stąd nie wyszedł. Można też było nacieszyć oczy. Świąteczny Festiwal Organizacji Pozarządowych Gminy Nowogard z udziałem lokalnych Kół Gospodyń Wiejskich można uznać za pełny sukces. Do wydarzenia doszło 10 grudnia, w niedzielę w sali wystawowej Biblioteki Miejskiej w Nowogardzie.

KGW Wyszomierz

Organizatorem wydarzenia było Nowogardzkie Forum Organizacji Pozarządowych przy udziale Urzędu Gminy Nowogard i Biblioteki Miejskiej, a także szczecińskiego OWES, które było fundatorem nagród w trzech konkursowych konkurencjach.

Oficjalne otwarcie odbyło się o godz. 12.00. O tej godzinie wszystkie siedem stoisk naszych lokalnych KGW i Stowarzyszenia Serduszko zachęcało już do smakowania wielu przepysznych potraw. Z kolei oczy cieszyły cudnie wykonane ozdoby świąteczne.

Sygnał do rozpoczęcia dali: sekretarz NFOP Magdalena Rogojsza, dyrektor Biblioteki Miejskiej Aneta Wysoszyńska, zastępca burmistrza Bogdan Jaroszewicz oraz prezes NFOP Mieczysław Cedro. Zadbano również o promocję wydarzenia. Zapowiedzi ukazały się nie tylko na łamach DN, ale również w dniu wydarzenia na mieście spotkać można było wolontariuszki, które na terenie miasta wręczały ulotki zachęcające do udziału w wydarzeniu. Dla odwiedzających przygotowane zostały bony do wykorzystania przy stoiskach, więc było pewne, że wszyscy będą mieli okazję dokonać zakupu.

KGW Wojcieszyn

I tak, Koło w Ostrzycy przygotowało m.in. bogaty zestaw miodów, a nawet zakwas buraczany mający właściwości prozdrowotne. Na miejscu nie zabrakło efektownej oprawy świątecznej.

KGW z Karsk kusiło przepysznymi ciastkami. Na stole gościły przede wszystkim szarlotka, sycący porzeczkowiec, a także sernik Złota Rosa.

Panie z Osowa wystawiły bogaty wybór pierogów (wszystkie okazały się przepyszne), a także krokiety i finezyjnie upieczony chlebek.

Nie mniej atrakcji czekało na stoisku wystawionym przez członkinie KGW Wyszomierz. Tutaj powodzeniem cieszyły się nie tylko gotowe specjały wigilijne, ale również zgrabnie upakowane suszone jabłka czy śliwki. Można też było zaopatrzyć się w sianko na stół wigilijny.

Nie inaczej było w trakcie spotkania z Paniami z Wojcieszyna. Tutaj aż stół uginał się od przysmaków takich jak: domowy bigos, smalec i pierogi. Dużym powodzeniem cieszyły się wędzone wędliny z szynki i schabu. Było to też coś na słodko. Można się było napić krzepiącej gorącej czekolady.

Efektowny wystrój miało stoisko Stowarzyszenia Serduszko. Kto by pomyślał, że tak efektownego bałwanka można wyrzeźbić z drewna? Na stoiku nie brakło również wielu własnoręcznie wykonanych pięknych ozdób czy smakowitych babeczek i innych specjałów.

Także nikt głodny nie opuścił stanowiska KGW Wierzbięcin. Można było rozsmakować się w łazankach, bigosie, pasztecie z żurawiną czy serku podpuszczkowym.

Na Festiwalu przygotowano też atrakcje dla najmłodszych. To nie tylko wiele gotowych ozdób choinkowych. Na miejscu można było spróbować swoich sił w dekorowaniu świątecznych ciasteczek.

W sumie przez cztery kolejne godziny mieszkańcy gminy Nowogard mieli okazję rozsmakowywać się w wielu specjałach przygotowywanych bezpośrednio przed wydarzeniem przez lokalne KGW. Komisja konkursowa nie miała łatwego zadania. Ostatecznie wszystkie siedem stowarzyszeń otrzymało nagrody w wysokości 300 zł. Gratulacje za pomysł, wykonanie oraz frekwencję.

KGW Osowo

Wydarzenia takie jak z ubiegłej niedzieli tylko potwierdzają, że zawiązanie takiej ilości Kół Gospodyń Wiejskich było strzałem w dziesiątkę. To przecież okazja nie tylko zrzeszenia w swoich społecznościach lokalnych, ale również promocji wspaniałych domowych wytworów.

Gratulacje dla wszystkich członkiń Stowarzyszeń, które zdecydowały się na wystawienie swoich stanowisk. Miejmy nadzieję, że wydarzenie będzie miało swoją kontynuację także w kolejnych latach.

Przemysław Saja

Mgdalena Rogojsza z NFOP z wolontariuszkami promującymi wydarzenie

KGW Karsk

KGW Wierzbięcin

Stowarzyszenie Serduszko

eprasa.pl 2a6f5194b8

Inwestujemy w przyszłość

Fundusze Europejskie dla Pomorza Zachodniego 2021-2027

Olgierd Geblewicz
Marszałek Województwa Zachodniopomorskiego

Fundusze Europejskie

Fundusze Europejskie
Program Regionalny

Rzeczpospolita Polska

Pomorze Zachodnie

Unia Europejska
Europejskie Fundusze Strukturalne i Inwestycyjne

Projekt współfinansowany ze środków Europejskiego Funduszu Społecznego w ramach Regionalnego Programu Operacyjnego Województwa Zachodniopomorskiego 2014 - 2020

eprasa.pl 2a6f5194b8

Grupa Enea i hiszpańska Grupo Cobra będą wspólnie rozwijać technologie magazynowania energii

List intencyjny podpisany pomiędzy polskim wiceliderem w produkcji energii elektrycznej i światowym liderem w dziedzinie stosowanej inżynierii przemysłowej oraz specjalistycznych usług w przemyśle energetycznym rozpoczyna współpracę na rzecz rozwoju projektów i technologii magazynowania energii. Jej celem jest analiza oraz zebranie doświadczeń umożliwiających uruchomienie projektu pilotażowego magazynu energii, współpracującego z dużą liczbą odnawialnych źródeł energii podłączonych do sieci dystrybucyjnej Enei Operator.

Magazyny energii stanowią istotną część procesu transformacji energetycznej związanej ze stale rosnącą liczbą odnawialnych źródeł energii, ochroną środowiska i nowoczesnym podejściem do zmieniającej się energetyki. Grupa Enea realizuje Strategię Rozwoju, która zakłada „Zieloną zmianę Enei", czyli zrównoważoną transformację budującą wzrost wartości Grupy, przy założeniu długofalowego celu – osiągnięcia neutralności klimatycznej do 2050 r. Enea planuje zrealizować ten cel dzięki dynamicznemu rozwojowi odnawialnych źródeł energii oraz szerokiemu zastosowaniu magazynów energii, jako technologii kluczowej do zapewnienia stabilności OZE.

– *Z dużą determinacją podchodzimy do kwestii rozwoju technologii magazynowania energii w naszej Grupie, widząc w niej konkretną odpowiedź na wyzwania związane z rozwojem OZE. Energetyka rozproszona, oparta o zależne pogodowo źródła energii, determinuje konieczność zbudowania wydajnego i bezpiecznego systemu, który umożliwi wykorzystanie pełnego potencjału generacji ze źródeł fotowoltaicznych oraz wiatrowych, przy zapewnieniu stabilnego przepływu energii przez całą dobę* – podkreśla **Paweł Majewski, prezes zarządu Enea S.A.**

Enea i hiszpańska Grupo Cobra deklarują chęć sprawdzenia potencjału współpracy na rzecz rozwoju wspólnego pilotażowego projektu budowy magazynu energii, współpracującego z odnawialnymi źródłami energii podłączonymi do sieci dystrybucyjnej Enei Operator na terenie północno-zachodniej Polski.

– *Cobra podchodzi entuzjastycznie do współpracy z Eneą w Polsce i zobowiązuje się do jej kontynuowania w celu opracowania najlepszego rozwiązania w zakresie magazynowania energii, które będzie zgodne ze strategią rozwoju i celami „Zielonej Zmiany Enei"* – powiedział **Carlos Ramiro Visser, Starszy Wiceprezes ds. globalnego rozwoju biznesowego zakładów energetycznych i przemysłowych Cobra.**

Sygnatariusze listu w toku dotychczasowych prac potwierdzili, że w szczególny sposób chcą poddać analizie technologie dostępne na rynku magazynów energii, które zapewnią wysoką jakość usług i ciągłą pracę zgodnie z zapotrzebowaniem systemu.

Współpraca Enei i Cobry ma na celu zebranie doświadczeń, umożliwiających uruchomienie w przyszłości projektów, które będą rozwijać wybrane technologie.

Grupa Enea to jeden z największych w Polsce koncernów energetycznych, współodpowiedzialny za bezpieczeństwo energetyczne kraju. Enea dostarcza energię do ponad 2,7 mln klientów, uczestniczy w transformacji sektora energetycznego i rozwija innowacyjne projekty oraz odnawialne źródła energii. Jest wiceliderem polskiego rynku elektroenergetycznego w zakresie produkcji energii elektrycznej. Grupa zarządza pełnym łańcuchem wartości na rynku energii elektrycznej: od paliwa, poprzez produkcję i dystrybucję energii elektrycznej, aż po sprzedaż i obsługę klienta. Enea jest notowana na GPW w Warszawie od 2008 r.

Grupo Cobra jest światowym liderem z 80-letnim doświadczeniem w rozwoju, budowie i zarządzaniu infrastrukturą przemysłową na pięciu kontynentach oraz silnym graczem w projektach energetycznych w Hiszpanii i Ameryce Łacińskiej. Firma posiada model biznesowy oparty na zrównoważonym rozwoju i czystej energii, ze zdolnością i determinacją do rozwijania, tworzenia oraz obsługi infrastruktury przemysłowej i energetycznej, która wymaga wysokiego poziomu usług, opartego na perfekcyjności w integracji, innowacjach technologicznych i sile finansowej.

Grupa Enea i hiszpańska Grupo Cobra będą wspólnie rozwijać technologie magazynowania energii

eprasa.pl 2a6f5194b8

Ogłoszenia drobne

NIERUCHOMOŚCI

- Wynajmę kawalerkę na ul. Leśnej, umeblowana. Tel. 508 070 311
- Garaż do wynajęcia ul Zamkowa. tel 607 289 885
- Garaż do wynajęcia ul Boh. Warszawy 22m2. tel. 512 482 344
- Kawalerka do wynajęcia w centrum Nowogardu. tel. 514 740 538
- Mieszkanie 2- pokojowe do wynajęcia. tel 607 289 286
- Pokój do wynajęcia dla kobiety niezależnej finansowo. Warunki bardzo dobre. tel. 536 706 746
- **Gabinet do wynajęcia w solarium, ul. Bankowa. Tel. 605 568 150**
- Sprzedam mieszkanie 2 pokojowe bezczynszowe z ogródkiem, Traugutta 21. Tel. 884 794 669
- Sprzedam budowę w stanie surowym. Tel. 507 045 404
- Sprzedam działki rolne w Błotnie. Tel. 694 431 997
- SPRZEDAM mieszkanie, 3 pokoje, II piętro, po remoncie, ul. Gryfitów, tel. 794 607 272
- Sprzedam mieszkanie dwupokojowe. Tel. 607 617 849
- Wynajmę mieszkanie w Nowogardzie, 2 pokoje na parterze, ul. Ks. Racibora, tel. 507 264 523
- Do wynajęcia kawalerka Bema, 1500 zł +meble. tel. 722 164 714
- Garaż do wynajęcia ul Zamkowa tel. 607 289 885
- Do wynajęcia mieszkanie w Nowogardzie. Tel. 507 264 523
- Sprzedam mieszkanie w bliźniaku w Nowogardzie. Tel. 695 819 467
- Wynajmę garaż z prądem ul. 15 Lutego. Tel 664523509.
- Do wynajęcia kawalerka. Tel. 606 115 410
- Sprzedam działkę z warunkami zabudowy w miejscowości Krzywice, tel 607290083.
- Sprzedam mieszkanie 3 pokojowe, parter. Tel. 798 346 425
- Sprzedam mieszkanie 3 pokoje, I piętro, centrum. Tel. 888 204 434
- Sprzedam działkę 60 arów z prądem, studnią, budynkiem gospodarczym 160m ^{2}, Kolonia Strzelewo. Tel. 606 27 67 73
- Wynajmę nowa kawalerkę singlowi.503 991 804
- **Działki budowlane na sprzedaż (przy lesie w Węgorzach). Tel. 608 01 39 95**
- Sprzedam mieszkanie 3 pokojowe, umeblowane, bezczynszowe, 4 piętro. Tel. 502 560 931
- **Sprzedam działkę budowlaną na Osiedlu Słonecznym, Nowogard z mediami. Atrakcyjna cena. Tel. 693 850 197**
- Sprzedam mieszkanie 4 pokojowe. 508 309 980

MOTORYZACJA

- Sprzedam samochód Volkswagen Sharan, 1998 rok, benzyna+gaz, poj. 2l. Tel. 795 970 408.
- Komplet opon zimowych z felgami 175x70x13, bieżnik 7mm- SPRZEDAM. TEL 605 967 588
- Sprzedam koła zimowe 16 do Turana, felgi aluminiowe. Kołpaki. Tel. 725 647 533, 669 079 995
- Sprzedam opony zimowe Kleber 195 65 15, 4 szt., nienaprawiane, cena 350 zł za 4 szt., stan bdb, tel. 605 522 340
- Stare pojazdy kupię. tel. 600 182 682
- Skup samochodów całe, rozbite bez opłat do 1000 zł. Tel. 607 788 953
- Sprzedam CB Radio President Harry III, tel. 605 522 340
- Sprzedam różne cześci: mechaniczne, wnętrza, blacharskie, szyby, inne do do Cinquecento 703, 1993 r. w całości, tel. 605 522 340
- Sprzedam nowe części do Renault Laguna III: nakładka progowa 1 szt, końcówka drążka kierowniczego prawa, sworzeń wahacza, tel. 605 522 340

ROLNICTWO

- SPRZEDAM: - przyczepka samochodowa „Tendem" zarejestrowana, ubezpieczona; - agregat uprawowo-siewny szer. 3m; - 2x ładowacz cyklop T214; - sztaplarka do ciągnika udźwig 2.700; - kuźnia polowa; - przyczepa wywrotka D47; - kopaczka konna. Tel. 727 917 630
- Sprzedam kabinę do ciągnika C-360. tel. 795 911 886
- Sprzedam tusze królika. tel. 793 894 796
- **Sprzedam gołębia tel. 512 482 344**
- Sprzedam ziemniaki jadalne Gala, Vineta, Jurek, Lilia (powyżej 5 worków transport gratis) .Tel. 693 572 534
- Sadzonki Paulowni Tomentosa oraz gałązki iglaste na stroiki, Olchowo 74 (szkółka). Tel. 507 102 211
- Sprzedam ziemniaki jadalne Vineta, Lila Wyszomierz 37. Tel. 882 701 593
- Sprzedam króliki, gęsi na mięso. Tel. 690 029 522
- **Sprzedam grykę. Tel. 531 302 840**
- Miód z własnej pasieki sprzedam z dostawą do domu. Tel. 698 360 272
- Koszenie łąk, mulczowanie, belowanie siana, słomy. tel. 608 013 995
- **Ziemniaki jadalne i paszowe sprzedam. Tel. 608 01 39 95**
- **Szkółka w Karsku poleca bardzo duży wybór drzew owocowych, róże pienne i krzaczaste, tuje szmaragd wysokość 70-80 cm 12 zł/sztukę. Tel. 606 106 142**
- Grykę facelię sprzedam. Strzelewo. Tel. 502 853 573.
- Sprzedam słomę żytnią w kostkach. Tel. 608 791 487
- KUPIĘ ciągnik URSUS ZETOR MTZ lub inny, stan obojętny może być do remontu. Tel. 782 655 123 lub 669 653 515
- KUPIĘ przyczepę leśną samozaładowczą, rozsiewacz wapna , siewnik talerzowy. oraz ładowarkę lub inny sprzęt. Może być do remontu. Tel 782 655 123 lub 669 653 515
- Orka pługiem obracalnym, talerzówka ciężka, siew agregatem. Tel. 608 01 39 95
- Sprzedam siano w kostkach i słomę. Tel. 782 036 086
- Sprzedam słomę w kostkach 795 911 886

USŁUGI

- Bezpłatne protezy. Tel. 503 991 804
- Osoba z doświadczeniem podejmie się posprzątania mieszkania/domu/umycia okien. Tel. 731 722 504.
- Wykończenia wnętrz: malowanie, kładzenie płytek, szpachlowanie itd. Tel. 721 738 954.
- Glazura, panele, malowanie. Tel. 515 381 952
- Kompleksowe remonty, wykończenie domów i mieszkań. TEL. 608 364 330
- Remonty kompleksowo. Tel. 798 346 425
- Przewóz osób cały kraj max. 8 pasażerów. Tel. 514 740 538
- Matematyka. 668 17 12 12
- Korepetycje . Język niemiecki. tel. 501 274 953
- Fachowiec z doświadczeniem prac budowalnych, remonty wnętrz, elewacje, inne drobne prace. Proszę dzwonić. Tel. 792 013 091
- Drobne prace elektryczne, przeróbki, awarie itp. Tel. 885 608 664
- Wykończenia wnętrz: malowanie, kładzenie płytek, szpachlowanie itd. Tel. 721 738 954.
- Usługi ogólnobudowlane , elewacje. tel. 783 734 654
- Remonty mieszkań, łazienki, ściany, sufity, glazura, terakota, tel. 531 898 404
- Usługi minikoparką. tel. 690 683 565
- Transport. tel. 600 182 682
- Szpachlowanie bezpyłowe + malowanie. tel. 537 275 547
- **Remonty kompleksowo. 504 595 424**
- **Pompy ciepła. 504 595 424**
- **Usługi elektryczne. Tel. 607 729 933**
- **Rolety, plisy, moskitiery. Tel. 695 18 10 70**
- **Regulacja, naprawa, konserwacja okien i drzwi. Tel: 695 181 070**
- Stawianie budynków i wykończenie. tel. 531 800 833
- Wykończenia wnętrz: malowanie, kładzenie płytek, szpachlowanie itd. Tel. 721 738 954.
- Usługi ogólnobudowlane, docieplanie budynków, malowanie, glazura, hydraulika, regipsy, adaptacja poddaszy. tel. 600 626 268
- Wykonuję budowy wiat, altan, tarasów drewnianych, podbitki dachowej, budowę i montaż ogrodzeń. Tel. 600 332 141
- Usługi budowlane, kompleksowe wykończenie wnętrz. Tel. 724 017 625
- Usługi glazurniczo-ogólnobudowlane. Ogólne wykańczanie wnętrz. tel. 537 275 547.
- Malowanie, szpachlowanie, remonty mieszkań w środku, na zewnątrz oraz stawianie budynków od podstaw. Tel. 531 800 833
- PRANIE-MAGIEL,PRANIE DYWANÓW, WYKŁADZIN, TAPICERKI MEBLOWEJ SAMOCHODOWEJ/ SKÓRZANEJ MATERIAŁOWEJ / POŚCIELI WEŁNIANEJ / LANOLINĄ/SPRZĄTANIE: CZYSZCZENIE FUG.TEL.604 373 143 , 794 229 083.
- Pranie tapicerki meblowej oraz dywanów. Sprzątanie domów. ROMTIX wcześniej ROMTEX Tel. 668 15 15 16
- Usługi Fryzjerskie Męskie w domu klienta Sudomierski. Tel. 734 075 328, 91 39 22 063
- Usługi hydrauliczne, ogrzewanie podłogowe, grzejnikowe, woda zimna i ciepła, kanalizacja. Tel. 600 62 62 68
- Wykończenia wnętrz, panele, malowanie, szpachlowanie, wykończenia pod klucz. Tel. 697 674 628
- Wykończenia wnętrz, usługi ogólnobudowlane, mieszkania pod klucz. Tel. 695 530 256
- Kompleksowe remonty i wykończenia wnętrz, glazurnictwo. Tel. 798 523 288
- Remont na każdą kieszeń. Tel. 609 715 839
- Naprawa RTV Sawicki. 888 330 606
- Firma budowlana z wieloletnią działalnością przyjmie zlecenie na budowę domów od podstaw, przekładek dachów.. Tel. 607 137 081;
- Transport, przeprowadzki, opróżnienie mieszkań, piwnic, gratów. Tel 668 343 638
- AGENCJA REKLAMOWA VIZART, oprawianie prac w 2 minuty, bindowanie, wydruki, ksero, laminowanie, Nowogard ul. 700 lecia 15 (nad sklepem zielarskim)Tel. 605 522 340
- Tłumaczenia dokumentów, różne języki, przysięgłe, zwykłe, specjalistyczne, ul. 700 Lecia 15, 72-200 Nowogard, tel. 605 522 340
- Wyburzamy, budujemy i remontujemy. 668 343 638

PRACA

- Pilnie potrzebuje trzech odpowiedzialnych pracowników do pracy w budownictwie za granicą. Tel. 535 008 877
- Zaopiekuję się Państwa dzieckiem. Tel. 608 163 696.
- Poszukuje pracy jako pomoc, opiekunka do żłobka, przedszkola. Tel. 608 163 696.
- Nowogard-potrzebna osoba do pomocy przy obłożnie chorym mężczyźnie na 5 godzin dziennie. Tel: 793-484-895.
- Zatrudnię pracowników budowlanych. Tel. 502 568 622
- Zatrudnię pracownika do prac budowlanych na początek 20 zł/h + premia. Tel. 514 70 65 30
- Zatrudnię malarzy budowlanych. Tel. 697 329 453.
- Poszukuje pracowników do przyuczenia lub z doświadczeniem do kostki brukowej. Mile widziane prawo jazdy kat. B. Tel. 536 020 314
- Zatrudnię stolarza lub pomocnika tel. 603 366 286
- **Zaopiekuję się małym dzieckiem. Tel. 664 696 177**

Ferma Drobiu w Redle
zatrudni pracowników
atrakcyjne wynagrodzenie
- tel. 511731352, 502562378

CHOINKI - Olchowo 74
Jodła - Świerk - cięte przy Kliencie
Tel. 507 102 211

studio reklamy vizart Excellent
Nowogard
ul. 700 lecia 15
(nad Apteką Cardia, I Piętro)
e-mail: reklamavizart@wp.pl
www.reklamavizart.pl
Tel: 605 522 340
Zapraszamy
Pon.-Pt. 8-18, Sobota 9-14
REKLAMA W GAZETACH
SZYBKI CZAS REALIZACJI
NOWOŚĆ TYLKO U NAS !
FOLIA ONE WAY VISION KLEJONA OD WEWNĄTRZ szyby !
REKLAMY
PIECZĄTKI
KONKURENCYJNE CENY
- WYDRUKI WIELKOFRMAT., BANERY
- TABLICE, SZYLDY, KASETONY, SIATKI
- REKLAMA NA: POJAZDACH, ODZIEŻY
- LITERY PRZESTRZENNE, FLAGI, inne
- POLIGRAFIA, WIZYTÓWKI, ULOTKI, PLAKATY, FOLDERY
- GAZETKI, ZAPROSZENIA, WIDOKÓWKI, STRONY www, inne
- KSERO DO A4, A3 (KOLOR, CZARNOBIAŁE)
- LAMINOWANIE DOK. DO A4, A3, inne
- BINDOWNIE PRAC, OPRAWIANIE PRAC
- WYDRUKI PRAC, DOKUMENTÓW w 5 minut
Największy wybór okładek Tylko u NAS

Zaginął pies jamnik szorstkowłosy w okolicach Bodzęcina przewidziana nagroda za wskazanie miejsca pobytu. Tel. 698 209 209

eprasa.pl 2a6f5194b8

- Zatrudnię pracowników wykończeniowych. tel. 502 508 622
-
- Zatrudnię elektryków. Stawka 25-30 zł netto. tel. 606 824 461
- Prace elektryczne 607 729 933
- Do dociepleń z doświadczeniem i do pomocy, umowa o pracę. Tel. 782 860 130
- Zatrudnię stolarza lub pomocnika stolarza do przyuczenia. Tel. 603 366 286

INNE

- **Choinki już od 30 zł. poleca szkółka w Karsku. tel. 606 106 142.**
- Sprzedam elektryczne łóżko rehabilitacyjne. Tel. 783 920 983.
- 9 dużych kartonów ubrań w dobrym stanie, sprzedam. Dziecięce, damskie, męskie, odbiór własny. tel 504 525 966.
- Sprzedam drewno kominkowe. tel. 514 740 538
- Sprzedam dwa nowe grzejniki. 160X286. Kolor szary. Cena za dwie sztuki 1000 zł. Tel. 668 443 352.
- Sprzedam szafki, tapczaniki, stół, prawie nowe. Tel. 609 24 58 16
- Oddam drewno za jego wycięcie. Tel. 784 417 612
- ZAGINĘŁA TABLICZKA REJESTRACYJNA do ciągnika ZGL 94YT. Tel. 501 841 914
- Oddam za darmo szczeniaki 8 tygodniowe. Tel. 693 344 667
- Sprzedam drewno opałowe gałęziówka, bukowe, olchowe, brzozowe. Tel. 665 544 518
- Sprzedam opał buk, dąb, mieszane, łupane lub w klockach. Tel. 665 544 518
- PRZYJME PALETY DREWNIANE, USZKODZONE, CALE. SZYBKI ODBIOR. TEL. 605 522 340.
- Drewno, bukowe, dębowe, pocięte, porąbane. Tel. 603 353 789
- Sprzedam drewno opałowe. 667 788 820
- Sprzedaż siatek ogrodzeniowych leśnych, paneli ogrodzeniowych, słupków. Tel. 721 668 245
- sprzedam kuchenkę mikrofalową srebrną, sterowanie elektroniczne, tel. 605 522 340
- Sprzedam dywan Kolibri Pantera 160*200 cm, tel. 605 522 340
- Sprzedam roboty kuchenny Szef Kuchni, nowy, tel. 605 522 340
- Sprzedam panel prysznicowy aluminiowy Corsan, tel. 605 522 340
- Sprzedam radio CB President Johny II + antena President, tel. 605 522 340
- Sprzedam drzewo opałowe tel. 889 354 058
- Do wynajęcia zagęszczarka – 400 kg. 790 285 382

Rozwiązanie krzyżówki dla dorosłych: *Na gniew najlepszym lekarstwem jest czas*

Emilia Bąk, Leokadia Maszyna, Weronika Brzezińska, Kamila Zawierucha, Małgorzata Woźniak, Mariusz Maszyna, Halina Majka, Antolak, Grażyna Pińkowska, Marzanna Kur, Krystyna Libor-Sokołowska, Henryk Poncak, Halina Stefańska, Jan Mazurek, Agnieszka Skowrońska, Szymon Rybarczyk, Paulina Włochowicz, Ewa Wieczorkiewicz, Danuta Wdowińska, Urszula Świętoń, Natalia Furmańczyk

Zwycięzcy prenumeraty : Urszula Świętoń, Halina Majka

GAZETY dla zwycięzców losowania do odebrania w redakcji, ul. Boh. Warszawy 7a

KRZYŻÓWKA

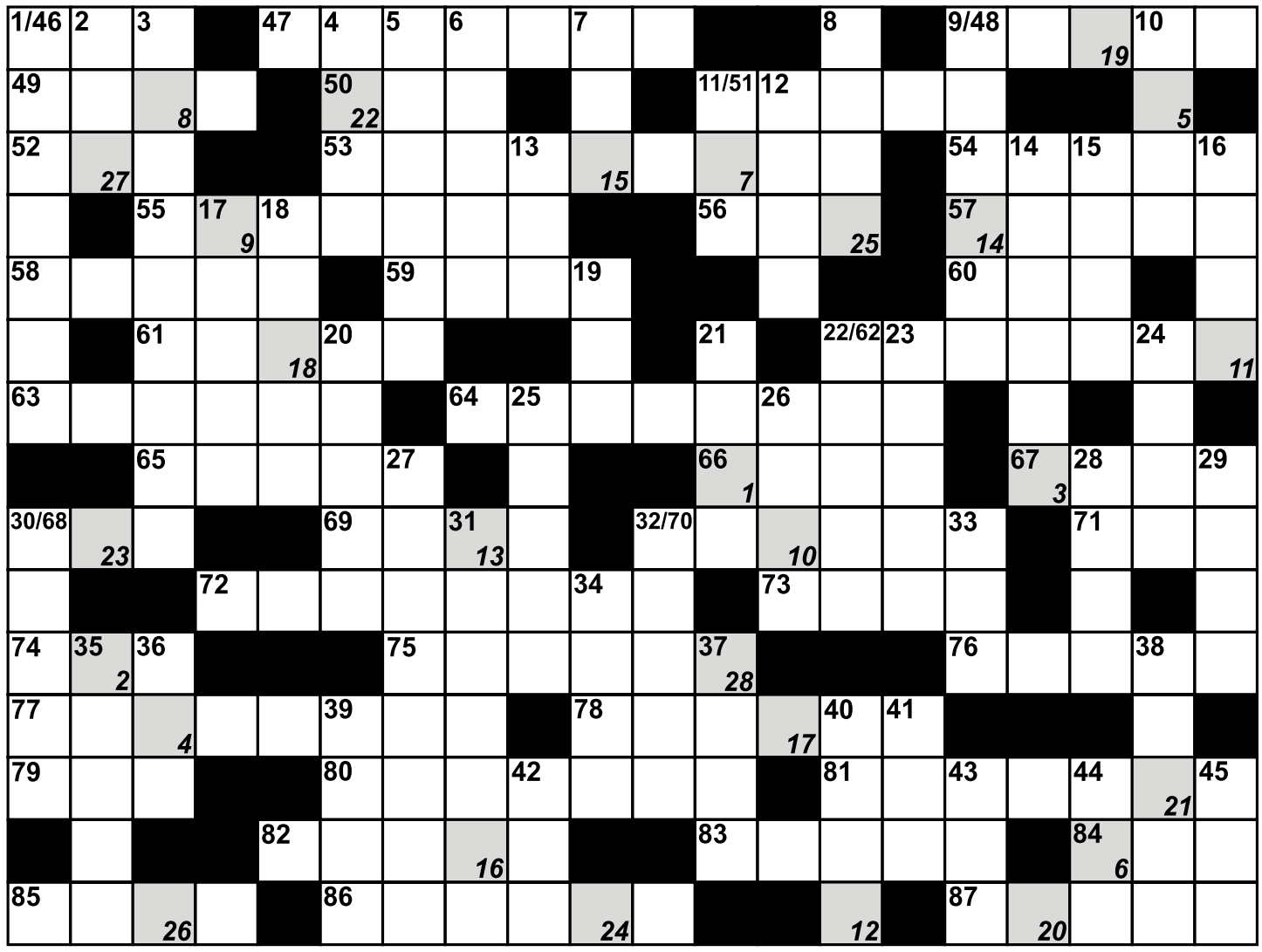

1	2	3	4	5	6	7	8	9	10	11	12	13	14	15	16	17	18	19	20	21	22	23	24	25	26	27	28

Pionowo:
1. somnambulik
2. marka włoskich skuterów
3. miejsce osiadania odłamków skalnych
4. obok siekacza
5. potwór
6. miasto w Apulli (Włochy)
7. waltornia
8. Patrick, amer. lekkoatleta, mistrz olimp. w rzucie młotem (1920)
9. członek spółki rybackiej
10. czerwień w kartach
11. ... Makower
12. tygodnik dla pań
13. dziewczyna z All Saints
14. stosowany do wyrobu papieru ściernego
15. oddział intensywnej terapii
16. antylopa z Afryki
17. litera grecka
18. czarno-biały ptak
19. papuga z zoo
20. rekrutacja na studia;21. angielski lub wiedeński
22. instynkt
23. rzeka w Etiopii
24. zapasy grubasów
25. okręg i miasto w pn. Portugalii
26. torbacz z rodziny pałanek
27. popularny lek
28. miasto w pobliżu Baku
29. wyspa w Aleutach
30. bagienny las na nizinie Amazonki
31. kolanka lub wstążki
32. zastąpione skarpetami
33. rzeźbiarz, malarz i poeta francuski
34. miasto w Rumunii
35. ustawowa przerwa w pracy
36. roniona z oka
37. miłość fizyczna
38. domek lodowy
39. komar lub mucha
40. ozdobione firaną
41. ... „King" Cole
42. miasto w Holandii (Brabancja Pn.)
43. mimowolny skurcz na twarzy
44. wyga
45. żeński głos.

Poziomo:
46. dawna waluta Włoch, Watykanu i San Marino
47. student uczący się w domu
48. gatunek mewy
49. utarty zwyczaj
50. Y dla chemika
51. ogół ocen i norm moralnych
52. okręg w starożytnym Egipcie
53. utwór zawierający opis życia i naukę Jezusa
54. strzelanie do rzutków
55. podziałka teatralnego aktu
56. dopływ Dunaju
57. w masce i ze szpadą
58. słynna twierdza w Londynie
59. ... Hayworth
60. mityczny świat zmarłych
61. węgierska Helena
62. kanibale z Nowej Gwinei
63. ... Rubika - do zabawy
64. Witalij, radziecki alpinista - Pik Pobiedy
65. świątynia w Mekce
66. potrzebna filateliście
67. między królem a waletem
68. Midori ..., japońska łyżwiarka
69. między siódmą a dziewiątą
70. pieszczotliwie o oczach
71. podróż samolotem
72. skąpiec, kutwa
73. mózgu to apopleksja
74. wieś górali kaukaskich
75. autobus bratanków
76. wieszczka Apollina w Delfach
77. jeden ze „Starszych Panów"
78. znany rozpuszczalnik
79. Aleksandra
80. zakała rodziny, wyrzutek
81. pseudonim Żeromskiego
82. typ Daewoo
83. Rafael, włoski malarz
84. grecki władca wiatrów
85. tło pod tekstem
86. tancerz
87. osłona silnika.

PODPOWIEDŹ: BRAGA, KATERLA, KORUND, NOM, OSS, SKEET.

KUPON

Imię i nazwisko ..... tel. .....

ROZWIĄZANIE .....

Kupon wraz z rozwiązaniem należy dostarczyć do redakcji. Spośród nadesłanych kuponów zostanie wylosowana nagroda ufundowana przez Wydawnictwo.

eprasa.pl 2a6f5194b8

Sylwia Milińska z premierą utworu „Takie miejsce”

Mroźny Nowogard na teledysku

10 grudnia br. odbyła się premiera najnowszego teledysku Sylwii Milińskiej pt. „Takie miejsce”. Tuż po premierze doszło też do spotkania w ratuszu miejskim, w trakcie którego podpisano umowę na wsparcie realizacji muzycznego wydarzenia.

Na koniec spotkania podpisanie umowy i kwiaty

Kadr z teledysku

W przypadki nowogardzkiej wokalistki Sylwii Milińskiej to już drugie takie spotkanie w UM Nowogard w związku ze wsparciem, jakie udzielił burmistrz Robert Czapla w związku z produkcją teledysku. Teraz, 12 grudnia, dotacja, która stanowić ma tylko część poniesionych kosztów na realizację klipu, dotyczy utworu pt. „Takie miejsce”. Premiera wideo odbyła się 10 grudnia. Więc już teraz w serwisie YouTube można posłuchać klubowego brzmienia, ale też zobaczyć teledysk, do którego ujęcia zostały nakręcone w mroźnym Nowogardzie. Urokliwe kadry całego miasta zostały uchwycone z drona nocą, nie zabrakło również zabytkowego kościoła, czy miejskiego ratusza, a także wnętrza prowadzącej działalność od ponad roku kręgielni. W prace nad teledyskiem włączone zostały przyjaciółki wokalistki. Dodajmy tylko, że realizację teledysku odpowiedzialny był Adam Witczak, producentem pięknych gitarowych brzmień był Jakub Okrzesik, natomiast wersję Radio Remix wykonał Tomasz Pomiotło. Autorką muzyki, a także scenariusza teledysku i tekstu piosenki, jest Sylwia Milińska.

- Wszystkie moje teksty utworów traktują o wartościach. Tak jest też w przypadku mojego najnowszego utworu pt. „Takie miejsce”. Liczę na to, że dla odbiorców będzie to ważne przesłanie: warto cieszyć się każdym dniem, pomimo tego, że życie czasami nie jest dla nas łatwe – mówiła w trakcie spotkania w ratuszu Sylwia Milińska.

Dodajmy, że sam utwór Sylwii Milińskiej premierę miał wcześniej, 30 listopada. Wówczas mogliśmy zapoznać się z bardziej gitarową odsłoną piosenki. Teraz utwór będzie grany nie tylko w rozgłośniach radiowych w naszym województwie, ale także szeregu rozgłośniach regionalnych w całym kraju. Gratulacje i życzmy dalszych sukcesów!

psa

OGŁOSZENIE

OGŁOSZENIE

GMINA NOWOGARD

Burmistrz Nowogardu zaprasza do składania ofert na:

Bezgotówkowy zakup paliw płynnych, olei, materiałów i płynów eksploatacyjnych do pojazdów i sprzętu paliwowego

DODATKOWYCH INFORMACJI o ofercie udziela Bartosz Smoliński, tel. 91 39 26 215, e-mail: bsmolinski@nowogard.pl, pokój 203. Wszystkich zainteresowanych zapraszamy do zapoznania się ze szczegółami zapytania na stronie www.bip.nowogard.pl w zakładce „zamówienia publiczne spoza ustawy”

Dokumenty należy składać w Biurze Obsługi Interesanta do **27.12.2023 do godz. 12.00**, w zamkniętych opatrzonych imieniem i nazwiskiem kopertach z dopiskiem: *„Zapytanie ofertowe – Bezgotówkowy zakup paliw płynnych, olei, materiałów i płynów eksploatacyjnych do pojazdów i sprzętu paliwowego będącego na stanie Urzędu Miejskiego w Nowogardzie, Ochotniczych Straży Pożarnych oraz sołectw z terenu Gminy Nowogard SSiO.2600.3.2023.BS”*

www.nowogard.pl

Targowisko Miejskie Kiosk Spoż.-Rybny

Poleca duży wybór ryb - prosto z kutra

świeżych morskich, słodkowodnych i mrożonych

- Ryby wędzone - Makrela duża
- Ryby mrożone - bez lodu (glazury)
- Solone Matiasy i solone śledzie bez głowy
- Matiasy lekko solone (bardzo smaczne)
- Sałatki rybne, ryby po grecku - duży wybór
- Masło makrelowe, kotlety rybne
- Surówki z kapusty oraz smaczne przyprawy

Duży wybór ryb!

W związku z ekologią **PROSIMY o swoje opakowania foliowe lub wiaderka na świeżą rybę**

Przyjmujemy zamówienia na świąteczne dostawy ryb w tym: karp, filet z karpia, dzwonki z karpia, morszczuk tusza, sandacz, szczupak i inne

Życzymy zdrowych, pogodnych i wesołych świąt

Zapraszamy 8 - 16

Promocja - ziemniaki od rolnika

eprasa.pl 2a6f5194b8

Pytania o slip, ciszę na jeziorze i ścieki

Odznaczenia dla członków Koła PZW nr 36

W niedzielę, 10 grudnia, chwilę po godzinie 9.00 rozpoczęło się walne zebranie sprawozdawcze M-G Koła PZW nr 36 w Nowogardzie. W planie spotkania było nagrodzenie członków złotymi i srebrną odznaką PZW a także zaprezentowanie osoby, która zgarnęła zaszczytny tytuł Wędkarza Roku. W sali stołówki SP nr 3 nie zabrakło też pytań o pracę nad inwestycjami, które realizowane są już od jakiegoś czasu, czy też powracający problem wylewania ścieków do Jeziora Nowogardzkiego.

Za stołem prezydialnym nie tylko szefostwo Koła, ale zastępca burmistrza Bogdan Jaroszewicz

Już tradycyjnie wędkarze spotkali się w sali stołówki SP nr 3. Oprócz członków nowogardzkiego Koła, zaproszenie na spotkanie przyjął zastępca Burmistrza Nowogardu Bogdan Jaroszewicz. W planie kilka punktów regulaminowych, bez których walne sprawozdawcze nie mogłoby się odbyć, czyli przyjęcie protokołów i skompletowanie komisji.

Wędkarz Roku Łukasz Szpyra oraz prezes Mariusz Bedyński

Co ciekawe rok kalendarzowy jeszcze się zakończył, ale w Kole M-G już teraz w grudniu doszło do podsumowania ostatnich 12 miesięcy. Sprawozdanie z działalności Zarządu Koła PZW nr 36 za 2022 rok zaprezentował prezes Mariusz Bedyński. To jak wiadomo najliczniejsze koło wędkarzy w gminie mające blisko 600 członków, choć frekwencja na walnym mogłaby wskazywać inaczej, gdyż większość woli jednak spotkania przy okazji organizowanych regularnie zawodów. W trakcie kończącego się roku w Kole doszło do organziacji 16 imprez wędkarskich, w tym dwie dla dzieci. Na uwagę zasługuje też fakt, że coraz więcej zawodników (w 2023 roku aż 413 osób) bierze udział w zawodach organizowanych przez Koło. To znaczny przyrost, gdyż rok temu taką aktywnością mogło pochwalić się jedynie 246 członków Koła.

W części przeznaczonej na dyskusję, korzystając z obecności zastępcy burmistrza, postanowiono poruszyć m.in. kwestię budowy planowanego slipu z którego mieliby korzystać wędkarze. Zwrócono się również po raz kolejny o podjęcie interwencji w związku z procederem wpuszczania ścieków do jeziora, gdyż pomimo sygnalizacji problemu m.in. na walnym rok temu, w tej sprawie nie zadziało się w zasadzie nic, aby zażegnać problem pojawiający się od strony placu Szarych Szeregów. Wędkarze uznali, że to niedopuszczalne zaniechanie ze strony gminy.

Jak informował zastępca burmistrza, prace budowlane dot. slipu dla wędkarzy będą mogły zostać przeprowadzone na przełomie pierwszego i drugiego kwartału 2024 roku. Jeśli warunki pogodowe będą sprzyjające, to prace uda się rozpocząć nawet wczesną wiosną.

Kolejną poruszaną sprawą był temat związany z ustanowieniem ciszy na jeziorze. Prace w tym temacie trwają cały czas w starostwie, ale ich finału cały czas nie widać. Jak zaznaczył członek Koła a zarazem radny Powiatu Kazimierz Ziemba, jest świeżo po rozmowach z dyrektor Wydziału Ochrony Środowiska i w styczniu 2024 roku sprawa ciszy na jeziorze ma stanąć na obradach sesji Rady Powiatu.

Takim tematem do dyskusji było również powołanie społecznej straży rybackiej w Nowogardzie. O ile struktury istnieją na terenie powiatu, tak na naszym terenie nie ma obecnie chętnych do udziału w pracach na rzecz bezpieczeństwa naszych wód.

W trakcie walnego doszło też do miłej okoliczności dla trójki członków nowogardzkiego Koła nr 36. Złotymi odznakami PZW zostało odznaczonych dwójka działaczy tj. panowie: Bogdan Kondratowicz oraz Tomasz Stankiewicz. Z kolei prezes Mariusz Bedyński otrzymał srebrną odznakę PZW. Oprócz tego miłego akcentu podano oficjalnie wyniki dot. klasyfikacji w kategorii Wędkarz Roku. Najpierw wyczytano 10 czołowych zawodników Koła a tytuł mistrzowski w tym roku zgarnął Łukasz Szpyra. Gratulacje dla nagrodzonych i odznaczonych!

W planie walnego znalazł się również czas na przedstawienie harmonogramu działań Koła w 2024 roku. I tak wiadomo, że pierwsze zawody odbędą się już w połowie stycznia. Tak więc przerwa od wędkowania na przełomie roku będzie niezwykle krótka.

Nagrodzeni złotymi i srebrnym odznaczeniem PZW Bogdan Kondratowicz, Tomasz Stankiewicz oraz Mariusz Bedyński

psa

REKLAMA

Grupa AA Mieszko ZAPRASZA
do Klubu Abstynenta "Hania"
ul. Zamkowa 13
Mityngi:
Wtorek 9.00, Niedziela 15.00

Koszenie, muldowanie, beletowanie słomy i siana
tel. 608 01 39 95

WARSZTAT SAMOCHODOWY
Profesjonalna naprawa od A do Z
OSOBOWE i BUSY
ŚCIEŻKA DIAGNOSTYCZNA
serwisy okresowe • klimatyzacja
wymiana opon • wymiana rozrządów
diagnostyka komputerowa
SZYBY SAMOCHODOWE
ul. NADTOROWA 12 • Nowogard
tel. 91 39 27 101 • kom. 601 860 716 • 601 897 368

Zapraszam na szeroki zakres MASAŻY
do gabinetu przy ul. Boh. Warszawy 5.
Pierwszy masaż w promocyjnej cenie.
Tel. 603 281 052

REKLAMA

POLSKI WĘGIEL
UWZGLĘDNIAMY KARTY SENIORA
I DUŻEJ RODZINY
WĘGIEL - KOKS - EKOGROSZEK - PELET
luzem i workowany)
WYSOKA JAKOŚĆ
TRANSPORT
PPHU „ELS"
SKŁAD OPAŁU
NOWOGARD, UL. BOH. WARSZAWY 34
TEL. 91 39 20 821, KOM. 512 335 114

eprasa.pl 2a6f5194b8

COOLTUROWNIK

Nr 198

dla dzieci i młodzieży

ZRÓB TO SAM

Aniołek na choinkę.
Potrzebne materiały:
szary lub kolorowy papier,
nożyczki, klej,
sznurek, koraliki.

Młody artysta

LABIRYNT ŚWIĄTECZNY

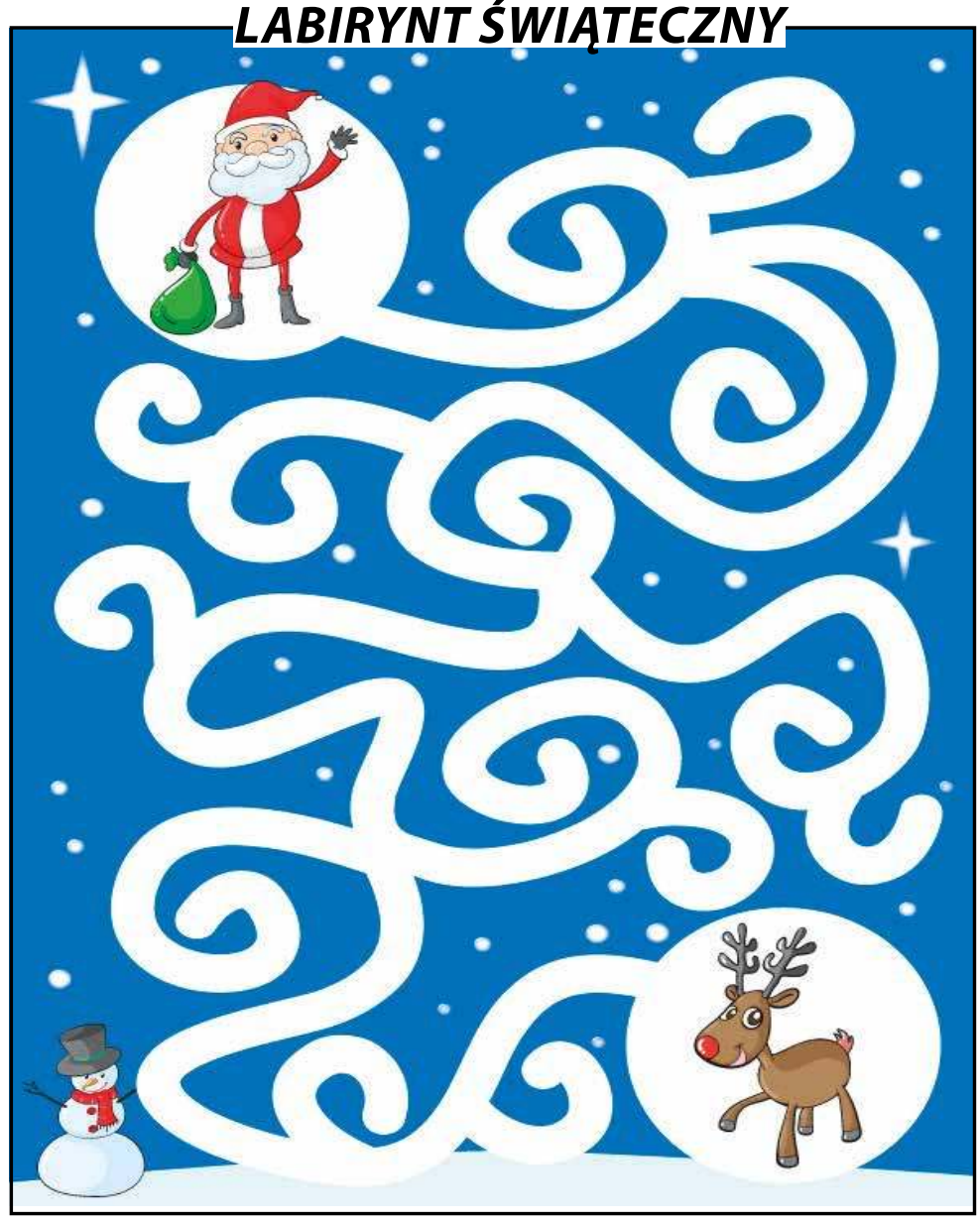

Do wygrania **BON O WART. 20 ZŁ** do odebrania w Redakcji DN. Aby wziąć udział w losowaniu nagród, należy wysłać lub przynieść pokolorowane prace do redakcji Dziennika. **Sponsorem nagrody są firma BIUREX i DN.**

eprasa.pl 2a6f5194b8

Przedsiębiorstwo
Usług Wodnych i Sanitarnych sp. z o.o.
ul. 3 Maja 14/2, 72-200 Nowogard
tel. 91 392 07 11, 91 392 07 17

Zaopatrzenie w wodę i odbiór ścieków

Badania wody i ścieków

Wywóz nieczystości ciekłych

Czyszczenie i udrażnianie kanalizacji wraz z wywozem osadów ściekowych

Roboty inżynieryjno-budowlane

91 392 07 11 wew.101,102

POGOTOWIE WODNO-KANALIZACYJNE - 994

Kompletna usługa sprzętu komputerowego

1. czyszczenie kompletne skrzynki komputerowej
2. porządkowanie okablowania wewnątrz komputera
3. Deinstalacja systemu Windows wraz ze sterownikami całego komputera
4. Diagnoza Komputerowa
5. Wymiana past termoprzewodzących na procesorach i kartach graficznych
6. Składanie od zera komputerów do gier bądź prac biurowych
7. Wymiana podzespołów komputerowych
8. Doradztwo odnośnie całego sprzętu komputerowego w przypadku np. złożenie nowego komputera w rozsądnej cenie
9. Dojazd do klienta
10. 100% Satysfakcji

To samo tyczy się również laptopów

W razie pytań proszę o kontakt
kom: **786 873 311**
mail: **kamiliwan6@gmail.com**

ROZKŁAD JAZDY BUSÓW

ROZKŁAD JAZDY BUSY ADAM FEDEŃCZAK 09.11.2023

NOWOGARD-GOLENIÓW-SZCZECIN
05:15D 5:50D 06:17D 08:00E 08:35D 09:15D 10:05D 12:05E 12:55D 13:20D 14:18D 16:20E,7

SZCZECIN-GOLENIÓW-NOWOGARD
06:35D 07:30D 08:00D 09:25E 10:35D 11:40D 12:25D 13:50E 14:50D 15:15D 16:05D 18:05E7

NOWOGARD-RESKO
06:30S 15:10E 15:30S 19:15E,7

NOWOGARD 6:35D - **RADOWO** 7:01D - **ŁOBEZ**

ŁOBEZ -15:25D **RADOWO** 16:08 D - **NOWOGARD**

STARGARD-NOWOGARD
09:00D 12:30D 14:55D

NOWOGARD-STARGARD
06:40D 11:00D 13:40D

D- BUSY KURSUJĄ OD PONIEDZIAŁKU DO PIĄTKU OPRÓCZ ŚWIAT
E- BUSY KURSUJ OD PONIEDZIAŁKU DO SOBOTY
7-BUSY KURSUJĄ OD PONIEDZIAŁKU DO NIEDZIELI
S-KURSUJE W DNI NAUKI SZKOLNEJ

Rozkłady Przewozy Osobowe
Magdalena i Tomasz Fedeńczak

Nowogard- Szczecin 7:10, 11:15, 15:05
Szczecin-Nowogard 9:10, 13:15, 17:10
Nowogard-Stargard 5:20, 6:00, 6:35, 8:10
Stargard-Nowogard 15:20, 15:55, 17:20

PRZEWÓZ OSÓB - ROMAN BIŃCZYK

Nowogard-Dobra Now.-Łobez 7.40
Łobez-Dobra Now.-Nowogard 11.35

Rozkład jazdy PKP

NOWOGARD

10 XII 2023 – 9 III 2024

Dodatkowe informacje o pociągach znajdują się na szczegółowym rozkładzie jazdy „Odjazdy".

Aktualizacja wg stanu na 1 XII 2023

Kierunek / Direction	Odjazdy / Departures
Gryfice	PR-R 2 6:32 1); PR-R 7:40 2); PR-R 2 7:40 3); PR-R 10:28 4); PR-R 2 10:28 5); PR-R 12:11 6); PR-R 2 12:11 7); PR-R 13:17 8); PR-R 2 13:17 9); PR-R 2 14:24 10); PR-R 15:43 6); PR-R 2 15:43 7); PR-R 17:23 11); PR-R 2 17:23 12); PR-R 19:54 6); PR-R 2 19:54 7); PR-R 21:40 13); PR-R 22:09 14); PR-R 2 22:09 15); PR-R 23:04 16); PR-R 2 23:04 17)
Kołobrzeg	PR-R 2 6:32 1); PR-R 7:40 2); PR-R 2 7:40 3); PR-R 10:28 4); PR-R 2 10:28 5); PR-R 12:11 6); PR-R 2 12:11 7); PR-R 13:17 8); PR-R 2 13:17 9); PR-R 15:43 6); PR-R 2 15:43 7); PR-R 17:23 11); PR-R 2 17:23 12); PR-R 19:54 6); PR-R 2 19:54 7); PR-R 21:40 13); PR-R 22:09 14); PR-R 2 22:09 15); PR-R 23:04 16); PR-R 2 23:04 17)
Koszalin	PR-R 7:40 2); PR-R 2 7:40 3); PR-R 12:11 18); PR-R 2 12:11 19); PR-R 15:43 6); PR-R 2 15:43 7)
Port Lotniczy Szczecin Goleniów	PR-R 9:19 6); PR-R 2 9:19 7); PR-R 13:16 20); PR-R 1 13:16 21); PR-R 15:01 8); PR-R 2 15:01 22); PR-R 20:36 6); PR-R 2 20:36 7)
Słupsk	PR-R 12:11 18); PR-R 2 12:11 19)
Szczecin Dąbie	PR-R 1 4:05 1); PR-R 5:27 2); PR-R 2 5:27 3); PR-R 7:39 6); PR-R 1 7:39 7); PR-R 9:19 6); PR-R 2 9:19 7); PR-R 11:03 2); PR-R 2 11:03 3); PR-R 13:16 20); PR-R 1 13:16 21); PR-R 15:01 8); PR-R 2 15:01 22); PR-R 1 15:44 10); PR-R 17:22 6); PR-R 1 17:22 7); PR-R 18:12 23); PR-R 2 18:12 24); PR-R 1 18:31 10); PR-R 20:36 6); PR-R 2 20:36 7)
Szczecin Główny	PR-R 1 4:05 1); PR-R 5:27 2); PR-R 2 5:27 3); PR-R 7:39 6); PR-R 1 7:39 7); PR-R 9:19 6); PR-R 2 9:19 7); PR-R 11:03 2); PR-R 2 11:03 3); PR-R 13:16 20); PR-R 1 13:16 21); PR-R 15:01 8); PR-R 2 15:01 22); PR-R 1 15:44 10); PR-R 17:22 6); PR-R 1 17:22 7); PR-R 18:12 23); PR-R 2 18:12 24); PR-R 1 18:31 10); PR-R 20:36 6); PR-R 2 20:36 7)

objaśnienia skrótów / abbreviations
1) kursuje 11-22 XII ①-⑤; 2 I-8 III ①-⑤;
2) kursuje 2 I-9 III ①-⑥ ∅ 6 I;
3) kursuje 11-23 XII ①-⑥; 27-30 XII;
4) kursuje 6 I-9 III ⑥⑦;
5) kursuje 10-24 XII ⑥⑦; 25-26 XII; 30 XII-1 I;
6) kursuje 2 I-9 III;
7) kursuje 10 XII-1 I;
8) kursuje 2 I-8 III ①-⑤⑦;
9) kursuje 10-31 XII ①-⑤⑦ ∅ 25-26 XII;
10) kursuje 20-22 XII; 1 I;
11) kursuje 2 I-8 III ①-⑤;
12) kursuje 11-22 XII ①-⑤; 27-29 XII;
13) kursuje 8 I-9 III;
14) kursuje 1-7 I;
15) kursuje 10-30 XII ∅ 24-25 XII;
16) kursuje 5 I-8 III ⑤;
17) kursuje 15-29 XII ⑤;
18) kursuje 2 I-9 III ①-⑥;
19) kursuje 11 XII-1 I ①-⑥;
20) kursuje 2 I-9 III ∅ 6 I;
21) kursuje 10-24 XII; 27-31 XII;
22) kursuje 10-29 XII ∅ 16 XII, 23-26 XII;
23) kursuje 7 I-3 III ⑦;
24) kursuje 10 XII; 17 XII; 1 I;
∅ oprócz / except / окрім
① w poniedziałki / Mondays / по понеділках
⑤ w piątki / Fridays / по п'ятницях
⑥ w soboty / Saturdays / по суботах
⑦ w niedziele / Sundays / по неділях

Numery alarmowe

Policja	- 997, 112
Policja Nowogard	- 91 57 92 316
Straż pożarna	- 998
Straż Pożarna Nowogard	- 91 39 20 118
Pogotowie ratunkowe	- 999
Stacja Pogotowia Ratunkowego w Nowogardzie	- 91 43 26 103
Pogotowie gazowe	- 992
Pogotowie energetyczne	- 991
Pogotowie wodn.-kanal. (PUWiS)	- 91 392 07 11; 994
Nocna i Świąteczna Opieka Zdrowotna	- 91 39 78 430; 609 361 999; 665 283 928

Przychodnie - poradnie

Szpital - centrala	- 91 392 13 56
Praxis - SZOZ	- 91 392 07 87
Praxis - Centrum okulistyczno-optyczne	- 91 39 27 272
POZ Przychodnia przyszpitalna	- 91 392 18 00; 91 392 18 06
Medyk	- 91 392 29 21
PRAXIS 2 - M. Drobińska	- 91 392 59 43
NZOZ "Sanus"	- 91 392 69 60
NZOZ "Pro-med"	- 91 392 67 40
NZOZ "Leks"	- 91 392 25 25
	- 91 392 68 25
NZOZ "Baby-med"	- 91 885 44 25
Mardent - gabinety lekarskie	- 91 392 26 33

Rozkład jazdy komunikacji miejskiej

OS. BEMA – UL. KOŚCIUSZKI 36 - UL. RADOSŁAWA

LP	Dworce i przystanki	TAM	TAM	TAM	TAM	TAM	TAM	TAM	TAM	TAM	TAM	TAM
		E, F	E, F	E, F	E, F	E, F	E, F	E, F	E, F	D	D	D
1	**Osiedle Bema**	5:30	6:05	7:00	8:05	11:15	12:20	13:30	14:55	15:55	16:55	17:45
2	ul. Bema 1	5:31	6:07	7:02	8:07	11:17	12:22	13:32	14:57	15:57	16:57	17:47
3	ul. Armii Krajowej 17	5:33	6:09	7:04	8:09	11:19	12:24	13:34	14:59	15:59	16:59	17:49
4	ul. Kościuszki 36	5:34	6:11	7:06	8:11	11:21	12:26	13:36	15:01	16:01	17:01	17:51
5	ul. Romualda Traugutta	5:36	6:12	7:07	8:12	11:22	12:27	13:37	15:02	16:02	17:02	17:52
6	ul. Wojska Polskiego 4	5:37	6:13	7:08	8:13	11:23	12:28	13:38	15:03	16:03	17:03	17:53
7	ul. Kościelna	5:38	6:14	7:09	8:14	11:24	12:29	13:39	15:04	16:04	17:04	17:54
8	**Dworzec PKS**	5:40	6:17	7:12	8:17	11:27	12:32	13:42	15:07	16:07	17:07	17:57
9	ul. 3 Maja	<	<	7:14	8:19	<	12:34	<	<	16:09	<	<
10	ul. Bankowa	5:41	6:18	7:16	8:21	11:28	12:36	13:43	15:08	16:11	17:08	17:58
11	ul. 15 Lutego	5:42	6:20	7:18	8:23	11:30	12:38	13:45	15:10	16:13	17:10	18:00
12	ul. Żeromskiego SP2	5:43	6:21	7:19	8:24	11:31	12:39	13:46	15:11	16:14	17:11	18:01
13	ul. Poniatowskiego	<	6:23	<	<	<	12:41	13:48	15:13	16:16	17:13	<
14	ul. Żeromskiego	5:44	6:24	7:20	8:25	11:32	12:42	13:49	15:14	16:17	17:14	18:02
15	ul. Boh. Warszawy „Szkoła"	5:45	6:25	7:21	8:26	11:33	12:43	13:50	15:15	16:18	17:15	18:03
16	ul. Boh. Warszawy „POM"	5:46	6:26	7:22	8:27	11:34	12:44	13:51	15:16	16:19	17:16	18:04
17	**ul. Radosława**	5:47	6:27	7:23	8:28	11:35	12:45	13:52	15:17	16:20	17:17	18:05

UL. RADOSŁAWA – UL. KOŚCIUSZKI 36 – OS. BEMA

LP	Dworce i przystanki	POW	POW	POW	POW	POW	POW	POW	POW	POW	POW	POW
		E, F	E, F	E, F	E, F	E, F	E, F	E, F	E, F	D	D	D
1	**ul. Radosława**	5:47	6:30	7:27	8:33	11:50	12:50	14:30	15:25	16:25	17:25	18:05
2	ul.Boh.Warszawy „GS"	5:48	6:31	7:28	8:34	11:51	12:51	14:31	15:26	16:26	17:26	18:06
3	ul.Boh.Warszawy „ZS ORLIK"	<	<	7:30	8:36	<	12:53	<	<	<	<	<
4	ul. Boh. Warszawy 7	5:50	6:33	7:32	8:38	11:53	12:55	14:33	15:28	16:28	17:28	18:08
5	ul. Poniatowskiego	<	6:36	7:35	8:41	11:56	12:58	<	15:31	16:31	17:31	<
6	ul. 700 Lecia	5:51	6:38	7:37	8:43	11:58	13:00	14:34	15:33	16:33	17:33	18:09
7	ul. 5-go Marca	5:53	6:40	7:39	8:45	12:00	13:02	14:36	15:35	16:35	17:35	18:11
8	ul. Kościuszki 36	5:55	6:42	7:41	8:47	12:02	13:04	14:38	15:37	16:37	17:37	18:13
9	ul. Romualda Traugutta	5:56	6:43	7:42	8:48	12:03	13:05	14:39	15:38	16:38	17:38	18:14
10	ul. Wojska Polskiego 4	5:57	6:44	7:43	8:49	12:04	13:06	14:40	15:39	16:39	17:39	18:15
11	ul. Armii Krajowej 46	5:58	6:45	7:44	8:50	12:05	13:07	14:41	15:40	16:40	17:40	18:16
12	ul. Armii Krajowej 29	5:59	6:46	7:45	8:51	12:06	13:08	14:42	15:41	16:41	17:41	18:17
13	ul. Bema 9	6:00	6:47	7:46	8:52	12:07	13:09	14:43	15:42	16:42	17:42	18:18
14	**Osiedle Bema**	6:02	6:49	7:48	8:54	12:09	13:11	14:45	15:44	16:44	17:44	18:20

OS. BEMA - UL. KOŚCIUSZKI 36 - DWORZEC PKS

LP	Dworce i przystanki	TAM
		E, F
1	**Osiedle Bema**	8:59
2	ul. Bema 1	9:00
3	ul. Armii Krajowej 17	9:02
4	ul. Kościuszki 36	9:03
5	ul. Romualda Traugu	9:05
6	ul. Wojska Polskiego	9:06
7	ul. Kościelna	9:07
8	**Dworzec PKS**	9:09

DWORZEC PKS - UL. WOJ. POLSKIEGO 4 - OS. BEMA

LP	Dworce i przystanki	TAM
		E, F
1	**Dworzec PKS**	10:50
2	ul. 3 Maja	10:52
3	ul. Bankowa	10:54
4	ul. 5-go Marca	10:56
5	ul. Kościuszki 36	10:58
6	ul. Romualda Traugutta	10:59
7	ul. Wojska Polskiego 4	11:00
8	ul. Armii Krajowej 46	11:01
9	ul. Armii Krajowej 29	11:02
10	ul. Bema 9	11:03
11	**Osiedle Bema**	11:05

OBJAŚNIENIA:

D - kursuje od poniedziałku do piątku oprócz świąt
E - kursuje od poniedziałku do soboty oprócz świąt
F - kursuje dnia 1 listopada i 24 grudnia
< - nie zatrzymuje się

Dziennik Nowogardzki ukazuje się we wtorki i piątki na terenie gmin: Nowogard, Osina. Redakcja: Przemysław Saja *redaktor naczelny* - ***tel. 501 294 118***, **Piotr Słomski, Paweł Słomski** *redaktor techniczny*
Adres redakcji: 72-200 Nowogard, ul. Boh. Warszawy 7A, Tel. 91 392 21 65, Tel. /fax 91 392 50 87; e-mail: dziennik@dzienniknowogardzki.pl. Wydawca: DJ Media sp. z o.o. *Redakcja nie odpowiada za treść reklam i ogłoszeń, zastrzega sobie prawo adiustacji tekstów.*

eprasa.pl 2a6f5194b8

www.piekarnia.pedziszczak.pl

/piekarnianowogard

ZAMÓWIENIA tel: 913 921 986

Piekarnia - Ciastkarnia

Waldemar Pędziszczak

OFERTA ŚWIĄTECZNA:

1 Biszkopt z galaretką
2 Camargo z galaretką
3 Cappuccino
4 Czekoladowe
5 Jabłecznik
6 Krówka
7 Makowiec firmowy
8 Metrowiec
9 Mleczna Stefanka
10 Mleczna Kanapka
11 Orzechowe
12 Ptasie mleczko
13 Rafaello
14 Rolada kremowa
15 Rolada śmietankowa
16 Rozmaitości
17 Sernik domowy
18 Szachownica
19 Tiramisu
20 Jogurtowe w foremce
21 Keks owocowy
22 Babka piaskowa
23 Babka czekoladowa
24 Babka piernikowa w polewie
25 Makowiec zwykły
26 Placek drożdżowy

ZAMÓWIENIA tel: 913 921 986

CIASTO PAKOWANE

ul. Bohaterów Warszawy 66, 72-200 Nowogard

eprasa.pl 2a6f5194b8