Piątek
16 czerwca 2023 r.
Nr 45 (3163)
nakład 3000
Rok XXIX ISSN 1897-2640
Cena 3,99 zł
(w tym 5% VAT)
POLSKI WYDAWCA
ISSN 1897-2640

DZIENNIK NOWOGARDZKI

Nasz Region: Pomorze Zachodnie

Cisza i spokój tylko gdy nie ma skuterów

Sezon kąpielowy na plaży miejskiej od 24.06

Nowy rozkład jazdy PKP

Na żaden medal nie pracuje się tak długo

Złote Gody nowogardzkich małżeństw

SYGNAŁY CZYTELNIKÓW...

Tym trzeba się pilnie zająć

Czy będzie kolejna wpadka?

Okradziony w facebookowym sklepie

REKLAMA

Plantacja Borówki Amerykańskiej
w Siwkowicach
zaprasza do zbioru owoców
w sezonie 2023
Chętne osoby mogą zapisywać się
tel. 509 659 077
SERDECZNIE ZAPRASZAMY

ПЛАНТАЦІЯ ЧОРНИЦІ
B SIWKOWICE gm. RESKO
ЖНИВА З 5 ЛИПНЯ 2023 РОКУ.
ДЕТАЛЬНІША ІНФОРМАЦІЯ ТА БРОНЮВАННЯ ЗА НОМЕРОМ
ТЕЛ. 509-659-077
МИ НЕ ВИМАГАЄМО ЗНАННЯ МОВИ АБО ДОСВІДУ

OGŁOSZENIE

REKLAMA

KUPIĘ działkę budowlaną
Telefon kontaktowy
576 422 221

PRZYCHODNIA RODZINNA
zatrudni pielęgniarkę.
Bardzo dobre wynagrodzenie.
Telefon kontaktowy 604 422 221

Zapraszamy na badanie wzroku przez Optometrystę
Dla osób kupujących okulary badanie bezpłatne
Zapisy pod numerem 91 392 72 72

eprasa.pl 300fd73483

W skrócie

Ostatnie koszenie trawy w czerwcu przeprowadzonej na ul. Armii Krajowej w stronę Wojcieszyna uwidoczniło skalę zaśmiecenia terenu znajdującego się wzdłuż drogi. Genezą jest oczywiście fatalne nawyki części kierujących pojazdami, którzy przywykli do wyrzucania śmieci przez okno.

Już niejednokrotnie mieszkańcy zwracali uwagę na rozrośnięte drzewa rozlokowane przy ul. Bohaterów Warszawy. Ich zdaniem powinny zostać całkowicie wycięte, gdyż przez bujną roślinność teren wokół drogi nie jest wcale widoczny.

Fatalny widok można spotkań na terenie przystani przy torze motocrossowym Smoczak. Puste butelki po alkoholu i mnóstwo innych śmieci to efekt weekendowych wypadów części imprezowiczów, którzy nie zamierzają po sobie sprzątać.

Pochodzi z naszego miasta

Trwają poszukiwania zaginionego

Zaginął 9 czerwca br. i od tego dnia ślad po nim zaginął. Pochodzący z Naszego miasta Piotr Dutka ma 175cm wzrostu, oraz niebieskie oczy i brązowe krótkie włosy. Wszyscy, którzy posiadają informacje na temat zaginionego proszeni są o kontakt z Policją.

Jak podaje serwis społecznościowy SOS, zaginiony Piotr Dutka pochodzi z Nowogardu. Mężczyzna w piątek, 9 czerwca 2023 wracał do Polski z pracy na terenie Czech. Zaginiony zmierzał w kierunku miejscowości Mähring w Niemczech. Ostatni raz Piotr kontaktował się z rodziną w tym samym dniu około godziny 16:25. Niestety od tego momentu mężczyzna nie nawiązał ponownie kontaktu z rodziną a jego telefon pozostaje wyłączony.

Zaginiony porusza się samochodem marki Volkswagen Polo, koloru srebrnego o numerach rejestracyjnych: ZLO 24835. Samochód ma charakterystyczne naklejki z wypożyczalni z napisem: „Wypożycz mnie już od 20 złotych".

Piotr ma 175cm wzrostu, oraz niebieskie oczy i brązowe krótkie włosy. Mężczyzna ma pieprzyk po lewej stronie ust. Niestety nie wiadomo w co Piotr był ubrany w dniu zaginięcia.

Jeśli widziałeś gdzieś zaginionego lub znasz miejsce jego pobytu prosimy o pilny kontakt z policją pod nr tel. 477821311 lub z najbliższą jednostką policji pod numerem alarmowym 112.

Można również napisać bezpośrednio do strony SOS Zaginięcia www.facebook.com/zaginiecia. Dla wszystkich, którzy mają informację na temat zaginionego i zdecydują się je w ten sposób przekazać, gwarantowana jest anonimowość.

Red

Podsumowanie długiego weekendu

Kolejni kierujący wyeliminowani

Długi czerwcowy weekend za nami. Był to czas zwiększonej częstotliwości policyjnych kontroli. Nie zabrakło kierujących na „podwójnym gazie", czy po zażyciu niedozwolonych substancji. Udało się też namierzyć i ująć cztery osoby ukrywające się przed wymiarem sprawiedliwości.

Komenda Powiatowa Policji w Goleniowie w trakcie długiego czerwcowego weekendu przeprowadzała wiele działań, które miały na celu zwiększenie bezpieczeństwa mieszkańców powiatu goleniowskiego. Jak podaje KPP w Goleniowie, jednocześnie nie każdy obywatel w trakcie długiego wolnego potrafił stosować się do obowiązujących przepisów. Jak w każdy weekend znalazły się osoby, które kierowały pojazdami na „podwójnym gazie", stwarzając przy tym zagrożenie dla siebie oraz innych uczestników ruchu drogowego.

- Tylko w ten weekend funkcjonariusze zatrzymali 6 kierujących, którzy zdecydowali się kierować pojazdami będąc pod wpływem alkoholu lub innych środków działających podobnie do alkoholu. Ponadto 2 kierujących nie stosowało się do orzeczonego przez sąd zakazu prowadzenia pojazdów mechanicznych. Na terenie powiatu goleniowskiego doszło do 7 zdarzeń drogowych. Warto wspomnieć, iż w wyniku tych zdarzeń nie odnotowaliśmy osób poszkodowanych. Zwiększone natężenie ruchu na drogach powiatowych oraz ekspresowych sprzyjało zmęczeniu i roztargnieniu kierowców. Pomimo licznych przedsięwzięć funkcjonariuszom w trakcie weekendu udało się zatrzymać 4 osoby poszukiwane, które ukrywały się przed wymiarem sprawiedliwości. - informuje st. sierż. Natalia Gogosza.

Policjanci apelują o ostrożność szczególnie w trakcie planowanych wyjazdów wakacyjnych, które zbliżają się dużymi krokami.

Red

REKLAMA

USŁUGI ŁADOWARKĄ
ŁYŻKA I WIDŁY
rozładunek i załadunek palet i towarów sypkich
tel. 787 809 825

GABINET ORTOPEDYCZNY
lek. med. Mariusz Piwowarski
specjalist ortopedii i traumatologii narządu ruchu
Tel. 600 397 039 • Przyjmuje wtorki po godz. 16.00
ul. Boh. Warszawy 4b • 72-200 Nowogard

Unieważniamy kredyty frankowe (CHF)
Odzyskujemy nadpłacony kapitał
Darmowa analiza umowy kredytowej
Zadzwoń:
503617739 519831493

REKLAMA

Przyjmę pomocnika montażystę mebli
i kierowcę dostawcę z prawem jazdy kat. B
zarobki 5500-8000 zł na rękę
wyjazdy za granicę z noclegiem
tel. 781 060 250

KOMPLEKSOWE USŁUGI POGRZEBOWE
ORAZ KAMIENIARSKIE
USŁUGI POGRZEBOWE
MEMORIS
KONTAKT CAŁODOBOWY:
693 230 190
ŚR Śmigiel Ryszard
KONTAKT KAMIENIARSTWO:
601 595 069
91 392 18 14
TRUMNY - URNY - PRZEWOZY - EKSHUMACJE
NAGROBKI - GROBOWCE
ZNICZE - WIEŃCE - WIĄZANKI
UL. CMENTARNA 3, 72-200 NOWOGARD
do każdego pogrzebu organizowanego przez naszą firmę obudowa grobu gratis
www.memoris.eu
e-mail: memoris.zp@o2.pl
www.kamieniarstwo-smigiel.pl
e-mail: puhp.smigiel@wp.pl

REKLAMA

USŁUGI BUDOWLANE
PIT-BUD
Piotr Kudliński
- docieplenia
- murowanie
- prace glazurnicze
- usługi elektryczne
- klimatyzacje
- kompleksowe wykończenia budynków
Tel. 609 309 048

eprasa.pl 300fd73483

Cisza i spokój tylko gdy nie ma skuterów

Sezon kąpielowy na plaży miejskiej od 24.06

Już 24 czerwca nastąpi rozpoczęcie sezonu kąpielowego na nowogardzkiej plaży miejskiej. Szczegóły w tekście

Jak nas poinformował p. Maciej Wyszomirski z nowogardzkiego ZBK (zarządca w imieniu gminy plaży miejskiej) w tym roku sezon plażowy rusza 24 czerwca. W ramach obsady zatrudniono dozorcę a w ciągu dnia na bezpieczeństwem kąpiących będzie codziennie czuwała obsada ratowników. Sezon potrwa do 3 września włącznie. Wejście na plażę jest nieodpłatne. Nieodpłatnie też można skorzystać ze sprzętu wodnego będącego na wyposażeniu plażowej wypożyczalni.

Plaża nasza nie ma formalnego statusu kąpieliska (w powiecie ten status posiada tylko Lubczyna i Stepnica), a jest to tzw. miejsce wykorzystywane do kąpieli. Dlatego Sanepid nie ma obowiązku z urzędu badać stanu epidemicznego wody- taki obowiązek dotyczy tylko kąpielisk. Nowogardzka plaża jest bardzo dogodnie położona dla mieszkańców naszego miasta. Jest bowiem do niej blisko a zarazem panuje tutaj cisza i spokój typowe dla miejsc oddalonych od miejskiego gwaru. Niestety trzeba w tym momencie dodać, że o tej ciszy i spokoju dzisiaj musimy mówić w czasie przeszłym.

Watahy skuterów

Od kilku lat gdy jezioro opanowały watahy skuterów wodnych zostały po błogim odpoczynku plażowiczów tylko wspomnienia. Zmuszeni są oni - mieszkańcy nadbrzeżnych domostw również- do prawie ciągłego oglądania i zwłaszcza słuchania wyczynów bardzo z siebie zadowolonych ujeżdżaczy wodnych rumaków. Mimo wielu skarg i apeli od lat też w tej sprawie nie ma żadnego postępu tzn. jest postęp w dynamice wykorzystywania skuterów - ta rośnie.

Nawet na obszarze jeziora gdzie swoje siedliska ma wiele gatunków, w tym chronionych ptaków, skutery a w zasadzie je prowadzący, szaleją ile wlezie.

Sezon uważa się za otwarty

To oni przegonili łabędzie

Najbardziej spektakularną szkodą jaką skutery wodne wyrządziły środowisku i ekosystemowi nowogardzkiego jeziora jest drastyczne ograniczenie populacji łabędzi stanowiących niegdyś prawdziwą ozdobę naszego akwenu. Właśnie łabędzie przeżywają wyjątkowy stres z powodu hałasu i wzburzania wody wywoływanymi przez skutery dlatego większość z nich wyniosła się na trwałe z jeziora.

Był nawet rok, że nie było tutaj ani jednej pary- jak wiadomo łabędzie łączą się w pary na całe życie. Już w tym roku, gdy tylko skutery ruszyły na żer, jeden z wędkarzy, z którym rozmawialiśmy, zauważył że obecnie koczująca tu para ptaków na kilka dni odleciała w inne miejsce.

Czy ktoś wreszcie zrobi z nimi porządek …

Czy wreszcie odpowiedzialni za stan tego akwenu zabronią używania w calach sportowo rekreacyjnych sprzętu motorowego na naszym jeziorze? Jest oczywiste, że to zbyt mały akwen, na dodatek z cennymi zasobami ekosystemu, aby dopuszczać tutaj wandalizm jaki na takim obszarze muszą wywołać zwłaszcza skutery wodne? To pytanie stawiamy od dawna i cierpliwie czekamy nadal na adekwatną reakcję.

red.

REKLAMA

Usługi hydrauliczne,
Tel. 888 240 749

REKLAMA

MANICURE I PEDICURE
z dojazdem do klientki
512 467 445

REKLAMA

MS BIOSS
SERWIS SKLEP KOMPUTEROWY
NAPRAWIAMY:
TELEFONY
TABLETY
LAPTOPY
NAWIGACJE
SKUPUJEMY LAPTOPY
NOWOGARD, UL. 700 LECIA 15 (NAD APTEKĄ I PIĘTRO)
TEL. 792-22-88-96

Wymiana butli
11 kg, 33 kg
z propan butanem, propanem
a także do zasilania wózków widłowych.
Zapraszamy do stałej współpracy
tel. 606 930 398
www.gazak.pl

POLSKI WĘGIEL
UWZGLĘDNIAMY KARTY SENIORA I DUŻEJ RODZINY
WĘGIEL - KOKS - EKOGROSZEK - PELET luzem i workowany)
WYSOKA JAKOŚĆ TRANSPORT
PPHU „ELS"
SKŁAD OPAŁU
NOWOGARD, UL. BOH. WARSZAWY 34
TEL. 91 39 20 821, KOM. 512 335 114

REKLAMA

UWAGA!!! **OPAŁ**
węgiel, koks, drewno, brykiet drzewny, pelet
(towar luzem i workowany)
Zapewniamy transport
PPUH 'EDBA'
Nowogard ul. Nadtorowa 12
tel. 91 39 22 329
kom. 601 150 620
NIŻSZE CENY

TARTAK LISOWO
* więźba dachowa
* tarcica budowlana
* deski, kantówki, łaty, kontrłaty
* drewno kominkowe i opałowe
* inne według zlecenia
SZYBKI TERMIN REALIZACJI • KONKURENCYJNE CENY
TEL. 603 285 438

JF. FURMAŃCZYK
KOMPLEKSOWE USŁUGI POGRZEBOWE
ul. Cmentarna 1a • 72-200 Nowogard • tel. 913 921 767, 602 350 318, 692 354 065 24h
www.furmanczyk.com.pl; asfurmanczyk@poczta.onet.pl; jfnowogard@poczta.onet.pl
TRUMNY • URNY • PRZEWOZY
NAGROBKI • GROBOWCE
KWIATY • WIEŃCE • WIĄZANKI
NOWOGARD: **ul. Cmentarna 1a**, tel. 913 921 466
ul. Kościuszki 35a, tel. 913 925 755, • **ul. Nadtorowa** 3a, tel. 913 920 577
DOBRA: ul. Ofiar Katynia, tel. 913 914 441 • **ŁOBEZ**: ul. Wojska Polskiego, tel. 913 970 397

eprasa.pl 300fd73483

Eldorado dla oszustów

Okradziony w facebookowym sklepie

Do redakcji zgłosił się Czytelnik oszukany w facebookowym sklepie. Prosi o nagłośnienie jego przypadku aby ostrzec w ten sposób innych zwłaszcza, tych którzy nadal korzystają z „usługi" tego internetowej oszusta, na którego ofertę skusił się nasz rozmówca

O tym, że zakupy w różnych internetowych sklepach obarczone są dużym ryzykiem wiadomo nie od dziś. Ale każdy kolejny przypadek oszukanego klienta odsłania rosnącą skalę wyłudzeń a także zmieniające się metody oszustów. Nasz Czytelnik zamówił w sklepie prowadzonym na facebooku pewien elektroniczny gadżet do telewizora. Po opłaceniu należności zgodnie z podanym kontem i nazwiskiem jego właściciela cierpliwie czekał na dostawę. Gdy przesyłka się nie pojawiała zaczął monitować i na numer mailowy i telefon, na którym dotychczas kontaktował się w sprawie zakupu. Jakie było jego zdumienie gdy osobnik, z którym nie tak dawno wymieniał kilkakrotnie informacje dotyczące procedury zakupu po otrzymaniu zapytania co z opłaconym towarem stwierdził, że to jakaś pomyłka ponieważ on….. niczego nie sprzedawał i nie sprzedaje!. Jednocześnie jak sprawdził nasz Czytelnik nadał na facebooku istniało czynne konto pod tymi samymi danymi oferujące różne towary w tym ten niby nabyty (na pewno zapłacony) przez naszego rozmówce. Na dodatek oszust zablokował Czytelnika aby ten nie mógł umieszczać komentarzy interwencyjnych. *Przyszedłem do Was aby ostrzec innych ludzi przed korzystaniem z usług tego oszusta. Niestety dałem się zwieść i zapłaciłem za towar z góry ale opcji płatności przy odbiorze nie było – notabene to samo powinno mnie zaalarmować. Kwota ode mnie wyłudzona nie jest wysoka dlatego dla Policji- gdzie też byłem- to tzw. mała szkodliwość społeczna, zatem i tak musiałbym osobiście wykonać robotę śledczą. Ale z drugiej strony nie chce odpuścić dlatego próbuje przez gazetę ..może zgłoszą się inni oszukani …..* . Publikujemy ten przypadek ponieważ oszust nadal działa(zgodnie z podawanym na stronie adresem rezyduje w Świdwinie więc niedaleko) i nawet jeśli pojedyncza osoba traci niewielka kwotę to jeśli naciągacz zwiódł wielu ludzi- w wszystko na to wskazuje- to on na tym zarabia kokosy. Warto tez przy tej okazji pomyśleć czy internetowy szał zakupowy nie prowadzi nas na realne manowce a nasze kieszenie opróżnia przy tym do cna. Czy nie lepiej rezygnować z takich przyjemności jak zakupy w realnym sklepie gdzie można dokładnie obejrzeć towar który się nabywa a przede wszystkim go otrzymać po zapłacie ...a nawet zwrócić gdy okaże się np. wadliwy. Udostępniamy jednocześnie nasz numer redakcyjny (w stopce) dla zgłoszeń ewentualnych innych pokrzywdzonych.

red.

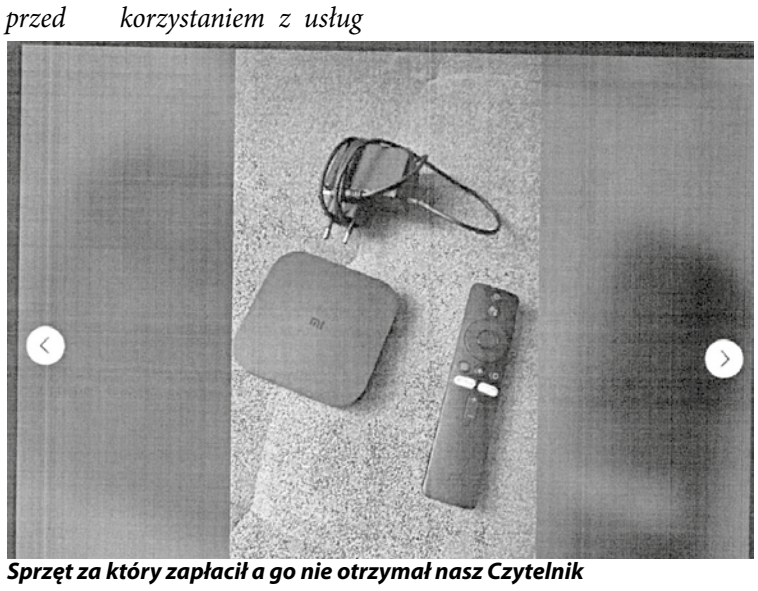

Sprzęt za który zapłacił a go nie otrzymał nasz Czytelnik

NEWAG dostarczy kolejne zamówienie

Tabor kolejowy będzie jeszcze nowocześniejszy

Ponad 130 milionów złotych przeznaczy Województwo Zachodniopomorskiego na zakup czterech elektrycznych zespołów trakcyjnych. Rozstrzygnięty właśnie przetarg przewiduje opcję zakupu czterech pociągów, ale niewykluczone, że ich ilość zostanie zwiększona.

Tabor kolejowy należący do samorządu województwa (w sumie 74 pojazdy) będzie jeszcze nowocześniejszy. Zamówienie na cztery czteroczłonowe EZT jest właśnie finalizowane.

Przypomnijmy - w ogłoszonym kilka miesięcy temu przetargu złożona został jedna oferta, a cena pociągów była nieco wyższa (130 724 400 zł brutto) niż zakładano (123 mln zł brutto). Sejmik WZ zdecydował jednak o zwiększeniu kwoty na zakup pojazdów. Później stosowną uchwałę przyjął Zarząd Województwa.

Tym razem dostawcą taboru będzie firma NEWAG

- Dysponujemy najnowocześniejszą w Polsce flotą do obsługi regionalnych przewozów kolejowych i nadal inwestujemy w najlepszy tabor. Rozstrzygnięty właśnie przetarg przewiduje opcję 4+4. Decyzja jeszcze nie zapadła, ale rozważamy taką możliwość - informuje marszałek Olgierd Geblewicz.

W tym optymistycznym scenariuszu Województwo Zachodniopomorskie zyskałoby osiem fabrycznie nowych pojazdów. Zamówione EZT mają pojawić się na torach do listopada 2025 r. Będą przystosowane do jazdy dwukierunkowej (z prędkością eksploatacyjną min. 160 km/h) i wyposażone w najnowocześniejsze systemy bezpieczeństwa, klimatyzację, wi-fi, dwie toalety oraz udogodnienia dla osób z niepełnosprawnością. W pojazdach zaplanowano 154 stałe miejsca siedzące, 36 uchylnych oraz 273 miejsca stojące, a także 16 stanowisk do przewozu rowerów (wcześniej standardem było 10 miejsc). W przedsionkach będą kosze do segregacji odpadów, a w środkowych członach pojazdu zaprojektowano podwójne drzwi, żeby łatwiej wysiadało się z wózkiem czy rowerem.

Pojazdy, których właścicielem jest samorząd województwa, są użytkowane przez POLREGIO. Zmiany widoczne są na trasie przez Nowogard (Szczecin – Kołobrzeg). To tutaj zakupione niedawno hybrydy po raz pierwszy wyruszyły na tory. Należy liczyć na to, że wraz z unowocześnianiem taboru kolejowego zwiększeniu ulegnie też podaż miejsc dla podróżnych w najbardziej newralgicznych godzinach, gdyż właśnie to było głównym tematem zgłoszeń mieszkańców w ostatnich latach.

Dostawcą nowych pojazdów będzie nowosądecki NEWAG S.A. Zakup pociągów ma być dofinansowany ze środków Unii Europejskiej w wysokości do 85 proc. wartości zamówienia. Dodajmy jeszcze, że przez dwa lata wojewódzka flota wzbogaciła się o 12 hybryd. Kupiono też 40 elektrycznych Impulsów. Ale jest jeszcze kilka pojazdów, które można zastąpić najnowocześniejszymi elektrykami.

Red

Zielone Przedszkole

Odkrywają „tajemnice książek"

Jak informują pracownicy, Przedszkole z Oddziałami Integracyjnymi Zielone Przedszkole uczestniczy w Narodowym Programie Rozwoju Czytelnictwa 2.0 na lata 2021-2025.

„Program uchwalony przez Radę Ministrów ma na celu poprawę stanu czytelnictwa w Polsce poprzez wzmacnianie roli bibliotek publicznych, szkolnych i pedagogicznych jako lokalnych ośrodków życia społecznego, stanowiących centrum dostępu do kultury i wiedzy. Planowany budżet Programu wynosi blisko 1,1 mld zł, w tym 635 mln zł z budżetu państwa. Program jest realizowany przez Ministerstwo Kultury i Dziedzictwa Narodowego, przy zaangażowaniu Biblioteki Narodowej, Instytutu Książki i Narodowego Centrum Kultury, oraz we współpracy z Ministerstwem Edukacji i Nauki jako Operatora Priorytetu 3."

W naszym przedszkolu dzieci regularnie korzystają z biblioteki przedszkolnej i uczestniczą w zajęciach bibliotecznych odkrywając „tajemnice książek". Dzięki złożonemu wnioskowi i przyznanym środkom, nasza biblioteka wzbogaci się o wiele ciekawych pozycji z zakresu literatury dziecięcej, edukacji przyrodniczej, technicznej czy ogólnie rzecz ujmując naukowej. Przedszkolaki na pewno z zaciekawieniem sięgną po nowe, kolorowe lub ujmujące w swojej prostocie różnorakie książki, odkrywające zagadnienia wielu dziedzin życia, bajki, wiersze czy baśnie.

Red

Foto. Zielone Przedszkole

eprasa.pl 300fd73483

SYGNAŁY CZYTELNIKÓW...

Tym trzeba się pilnie zająć

Jeden z Czytelników nadesłał nam zdjęcia, z których wynika, że roślinność wokół ścieżki około jeziornej wymaga pilnej pielęgnacji.

Ścieżka wokół jeziora to od kilku lat popularny wśród mieszkańców trakt rekreacyjno-spacerowy. Ścieżka prowadzi na ogół po terenie zalesionym bądź drzewiastym a spacerowicze mają wiele okazji aby obserwować tutejszy drzewostan. Niestety dużo wskazuje na to, że dotychczasowa pielęgnacja rosnących tutaj drzew jest nie wystarczająca. Z nadesłanych przez Czytelnika zdjęć wynika, że drzewa wymagają zarówno przecinki pielęgnacyjnej jak i niektóre uschłe należałoby wyciąć zupełnie. Brak takich działań powoduje pewne ryzyko dla korzystających ze ścieżki ponieważ uschłe gałęzie zwisają niebezpiecznie nad sama ścieżką i w każdej również niespodziewanej chwili mogą spaść komuś na głowę. Mamy nadziej ze administrujący ścieżką czyli gminni urzędnicy dokonają szybko analizy sytuacji i podejmą właściwe działania.

Red.

Uschnięte drzewo

Wisząca gałąź

Tu też uschnięte drzewa, które należy usunąć

Sesja absolutoryjna Rady Miejskiej

Czy będzie kolejna wpadka?

Ukazał się program sesji Rady Miejskiej zaplanowanej na 21 czerwca. Głównym punktem będzie skwitowanie burmistrza za rok 2022 i udzielenie bądź nie absolutorium włodarzowi miasta

Sesja absolutoryjna w nowogardzkiej radzie miejskiej od lat wygląda dokładnie tak samo – przyjmowane jest sprawozdanie roczne a burmistrz absolutorium nie otrzymuje. Czy tak będzie również w tym roku?

Wiele wskazuje na to, że będzie podobnie ponieważ większość w radzie, którą stanowi PiS i Nowa, regularnie głosuje przeciw burmistrzowi. I pewnie niewielką przeszkodą, dla takiej godnej lepszej sprawy determinacji, będzie fakt, że świeżo jesteśmy po uprawomocnieniu się wyroku sądowego unieważniającego poprzednią uchwałę Rady Miejskiej o nieudzieleniu absolutorium burmistrzowi a dotyczyła ona roku 2021. Bliższe okoliczności tamtej swoistej kompromitacji rady opisywaliśmy w DN. Teraz wszystko okaże się 21 06, okaże się jeśli radni oczywiście zrealizują porządek obrad.

Wracając do porządku sesji mamy tam jeszcze kilka ciekawych sprawozdań m.in.: to, które pokaże aktualną sytuację ekonomiczną naszego szpitala. Warto zatem, na kilka miesięcy przed nową elekcją, zacząć się przyglądać radnym i ich osiągnięciom bo jak słyszymy większość z nich pragnie dalej „służyć ofiarnie społeczeństwu" co po dokonaniach tej kadencji można zinterpretować jako „brać bez przeszkód i efektów diety" .

red

Początek obrad:

21 czerwca 2023 roku (środa) o godzinie: 9:00 w sali obrad Rady Miejskiej w Nowogardzie, Plac Wolności l.

1 . Otwarcie obrad i stwierdzenie quorum.

2. Zgłoszenie wniosków do porządku obrad.

3. Rozpoznanie Raportu o stanie gminy:

3a. debata nad raportem o stanie gm iny;

3b. podjęcie uchwały w sprawie udzielenia Burmistrzowi Nowogardu wotum zaufania.

4. Zatwierdzenie sprawozdania finansowego wraz ze sprawozdaniem z wykonania budżetu gminy Nowogard za rok 2021 i podjęcie uchwał w sprawie:

4a. zatwierdzenia sprawozdania finansowego wraz ze sprawozdaniem z wykonani a budżetu gminy Nowogard za rok 2022;

4b. udzielenia absolutorium Burmistrzowi Nowogardu za 2022 rok.

5. Przyjęcie uchwały w sprawie zatwierdzenia sprawozdania finansowego i pokrycia straty finansowej Samodzielnego Publicznego Szpitala Rejonowego w Nowogardzie za 2022 rok.

6. Podjęcie uchwały w sprawie zmian w budżecie gminy Nowogard na rok 2023.

7. Podjęcie uchwały w sprawie zmiany uchwały (dot. Gminnego Programu Profilaktyki i Rozwiązywania Problemów Alkoholowych oraz Przeciwdziałania narkomanii na 2023 rok" na 2023r)

8. Ocena Zasobów Pomocy Społecznej za rok 2022 dla gminy Nowogard.

9. Podjęcie uchwały w sprawie podwyższenia kryterium dochodowego dla celów przyznawania pomocy w formie zasiłku celowego na zakup posiłku lub żywności dla osób wskazanych w wieloletnim rządowym programie „Posiłek w szkole i w domu" na lata 2019-

2023.

10. Podjęcie uchwały zmieniającej uchwałę Nr LVI/382/2018 z dnia 28 marca 2018 roku w

11. Podjęcie uchwały w sprawie zmiany uchwały (dot. wyznaczenia obszaru aglomeracji).

12. Podjęcie uchwały zmieniającej uchwałę Nr XIX/193/04 z dnia 7 lipca 2004 roku w sprawi e wysokości stawek opłat za zajęcie pasa drogowego.

13. Sprawozdanie z działalności Gminnej Komisji Rozwiązywania problemów Alkohol owych oraz z realizacji Gminnego Programu Profilaktyki i Rozwiązywania Problemów Alkoholowych oraz przeciwdziałania narkomanii za rok 2022.

14. Informacje Przewodniczącej Rady.

15. Interpelacje, wnioski i zapytania.

1 6. Przyjęcie protokółu z LXXXIV Sesji w dniu 08 marca 2023 roku, LXXXV Sesji w dniu

22 marca 2023 roku.

17. Komunikaty.

1 8. Zakończenie obrad.

eprasa.pl 300fd73483

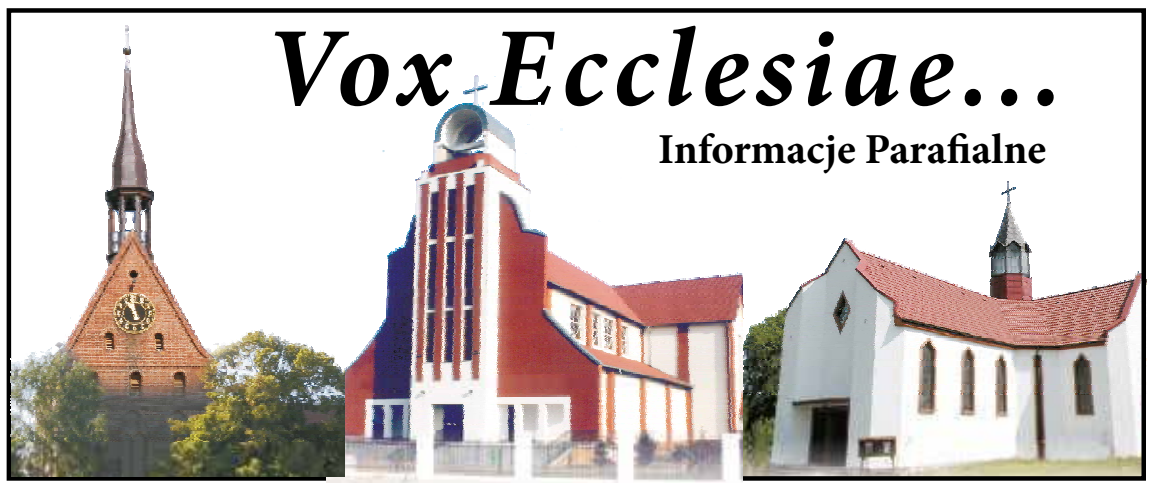

11 NIEDZIELA ZWYKŁA
18 CZERWCA 2023

Słowa Ewangelii według Świętego Mateusza: *Jezus, widząc tłumy, litował się nad nimi, bo byli znękani i porzuceni, jak owce niemające pasterza. Wtedy rzekł do swych uczniów: «Żniwo wprawdzie wielkie, ale robotników mało. Proście Pana żniwa, żeby wyprawił robotników na swoje żniwo». Wtedy przywołał do siebie dwunastu swoich uczniów i udzielił im władzy nad duchami nieczystymi, aby je wypędzali i leczyli wszystkie choroby i wszelkie słabości. A oto imiona dwunastu apostołów: pierwszy – Szymon, zwany Piotrem i brat jego Andrzej, potem Jakub, syn Zebedeusza, i brat jego Jan, Filip i Bartłomiej, Tomasz i celnik Mateusz, Jakub, syn Alfeusza, i Tadeusz, Szymon Gorliwy i Judasz Iskariota, ten, który Go zdradził. Tych to Dwunastu wysłał Jezus i dał im takie wskazania: «Nie idźcie do pogan i nie wstępujcie do żadnego miasta samarytańskiego. Idźcie raczej do owiec, które poginęły z domu Izraela. Idźcie i głoście: Bliskie już jest królestwo niebieskie. Uzdrawiajcie chorych, wskrzeszajcie umarłych, oczyszczajcie trędowatych, wypędzajcie złe duchy. Darmo otrzymaliście, darmo dawajcie». (Mt 9, 36 – 10, 8)*

Pamiętam z dzieciństwa i młodości pracę na polu. Rzeczywiście, żniwa są zawsze wielkim przedsięwzięciem, a rąk do pracy, ile by ich było, zawsze brakuje. Trudno się więc dziwić, że tak samo jest na „bożych niwach" – żniwo zawsze jest wielkie, a robotników zawsze za mało. Tak jak z potrzebującymi: to „ocean potrzeb", a to, co ogarniamy i robimy, jest zawsze kroplą w morzu. Co zatem czynić? Trzeba być sobą, trzeba robić swoje. Ale jest jeszcze inna ciekawa rzecz. Pan Jezus mówi, że „żniwo wielkie, ale robotników mało", posyłając uczniów nie do kogokolwiek, ale do swojego narodu. To znaczy, że nie tylko wtedy, gdy idzie się na cały świat – „żniwo jest wielkie", ale też wówczas, gdy idzie się do tych, którzy są z własnego narodu – żniwo też jest wielkie. Tak! Posyłając uczniów do własnego narodu, Pan Jezus mówi: „żniwo jest wielkie"! A wydawać by się mogło, że niewielkie, a robotników niemało. Bo tyle już lat – ba, stuleci – Naród słucha słów „nadchodzi królestwo niebieskie"! Tylu już robotników posłał Pan na „żniwo swoje"! Kaznodziejów, jałmużników, świętych, męczenników – kiedyś i dziś. To wszystko ciągle mało? By brat z serca przebaczył bratu, by nie było już „Żyda ani Greka", by raz na zawsze został „zburzony mur – wrogość"? Ciągle za mało. Co zatem? Trzeba siać, trzeba podlewać. Pan daje wzrost. Kto chce wzrastać, niech rośnie.

Czasem można zobaczyć taką scenę: ojciec albo mama próbuje nauczyć dziecko słowa „proszę". Jedno z rodziców trzyma więc upragniony przedmiot poza zasięgiem rąk dziecka i mówi, że da go tylko wówczas, gdy dziecko o niego poprosi. Ono zaś często podskakuje, chcąc chwycić skarb, jednak wysiłki zdają się na nic. Najzabawniejsze jest to, że ani jedno, ani drugie nie wyobraża sobie, by przedmiot tej gry mógł trafić do kogoś innego. Został specjalnie kupiony dla dziecka i ono dobrze o tym wie. Dzisiejsza Ewangelia ma coś wspólnego z tą sceną. Jezus mówi: „Proście Pana żniwa, żeby wyprawił robotników na swoje żniwo". Przecież to w interesie Pana żniwa leży wysłanie na nie robotników. To jest Jego ziemia, Jego zasiewy i Jego plon. Co więcej, chwilę po tym, jak Chrystus wezwał do modlitwy o powołania, sam zatroszczył się o posłanie Apostołów do wszystkich narodów. Przesłanie jest jasne. Bóg pośle pasterzy tam, gdzie zagubione owce – czyli my wszyscy – powiedzą „proszę".

Dlaczego tak bardzo Bogu zależy na tym słowie? Bo znajduje się ono na przeciwległym biegunie do słów: „należy mi się" i „daj". Bo w słowie „proszę" nie ma zabójczej w kontaktach z Bogiem postawy roszczeniowej. Na glebie roszczeń wobec Boga i wobec Kościoła nie wyrośnie żadne powołanie. Można z dużą precyzją odtworzyć smutny scenariusz. Jeśli postawa roszczeniowa wobec Kościoła, która charakteryzuje się między innymi nieustannym zrzędzeniem i biadoleniem nad jego stanem, zaczyna się rozprzestrzeniać, to coraz więcej ludzi uznaje Kościół za instytucję usługową, w której się „płaci i wymaga". Postawa konsumencka jest postawą ograniczonej odpowiedzialności, interesuje nas bardziej jakość otrzymywanego towaru niż kondycja całej firmy. Uczymy wtedy młodszych chrześcijan, że Kościół jest miejscem, z którego się bierze, ale gdzie nic się nie daje. No, może poza kilkoma złotymi na tacę, a to też często z miną okradanego. Kogo w takiej atmosferze przekonamy, że warto oddać Kościołowi życie? Kto będzie chciał być pasterzem w takiej owczarni? Może kogoś wreszcie uda się przekonać, ale nie dziwmy się, że pierwsze słowa, które do nas wypowie, będą brzmiały „należy mi się" i „daj".

Jesteśmy odpowiedzialni za powołania kapłańskie nie tylko przez modlitwę, ale również przez stawanie się coraz bardziej hojnymi na „żniwie Pana". Im więcej spośród nas nie da się skusić postawie roszczeniowej wobec Kościoła, tym większe prawdopodobieństwo, że nie zagłuszymy w sercach innych głosu Pana, który mówi: „Darmo otrzymaliście, darmo dawajcie".

Tekst: ks. Rafał J. Sorkowicz SChr6

Wkrótce ukaże się album z wierszami Marka Słomskiego do obrazów Jacka Malczewskiego. Niżej fragment tego tomiku.

Portret w jesiennym słońcu

Jesień swe dzieła ogląda
Idąc na spacer ze słońcem
Piękna w jej oczy spogląda
Zachwyt wysłany już gońcem…

Promień co byty odsłania
Czułością gładzi oblicze
Panna mu tego nie wzbrania -
Światłem Jej muska policzek

Śmiało igra kolorem
W czerni widziany złotawym
Noc gdy nadejdzie wieczorem
Skończy te świetlne zabawy

Nie zmieni tylko spojrzenia
Tęsknoty rzewne lejące
I mowy tego westchnienia
Co usta rozchyla milczące

Jesień barwami przekwita
Czas pozabierał już plony
Młoda jak wiosna zakwita
A malarz paletą zwiedziony…

Marek Słomski, 14.06.2020

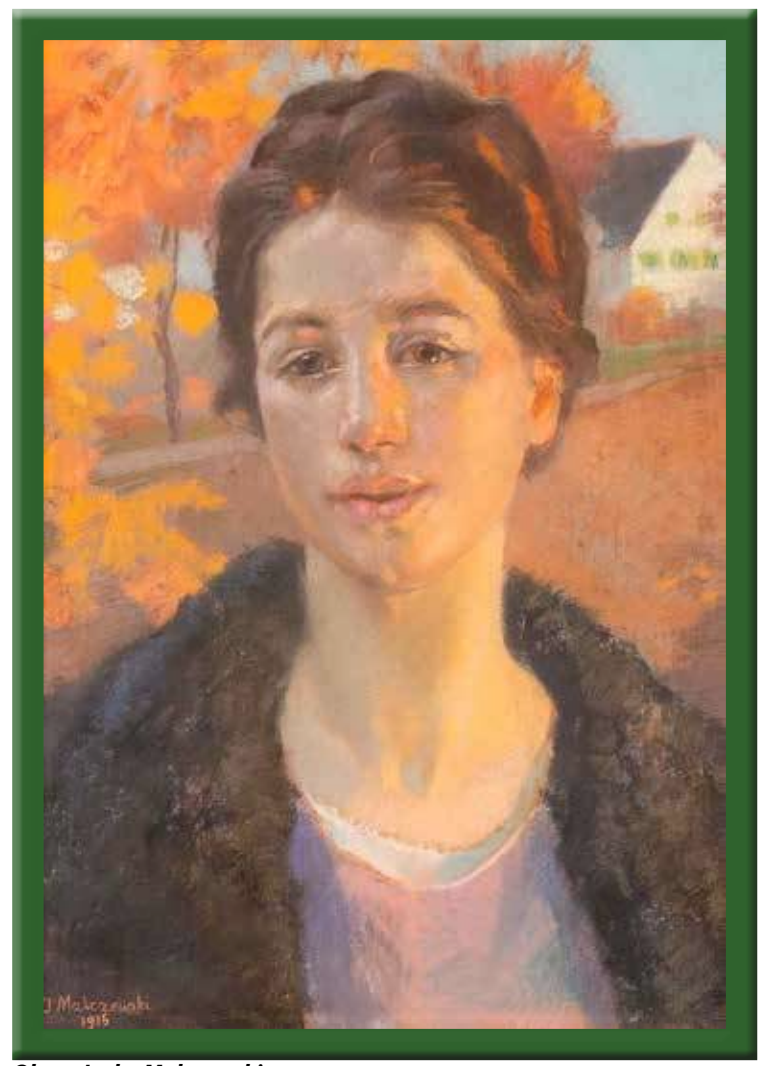

Obraz Jacka Malczewskiego

eprasa.pl 300fd73483

Sakrament Bierzmowania

W poniedziałek 12 czerwca br. 30 osobowa grupa młodzieży z naszej parafii przyjęła z rąk Ks. Biskupa Henryka Wejmana Sakrament Bierzmowania. Ks. Biskup w okolicznościowym słowie zwrócił się do przyjmujących Sakrament, by dochowali wierności darom, którymi zostali obdarzeni, by dawali świadectwo dojrzałej i odważnej wiary. Prowadzenie życia sakramentalnego domaga się bowiem głębokiego umiłowania Boga przychodzącego zwłaszcza w Najświętszej Eucharystii, która jest pokarmem ożywiającym życie duchowe. Nowobierzmowanym życzymy, by w ich życiu spełniało się to, co mówi Bóg przez proroka Ezehiela: „Ducha mojego chcę tchnąć w was i sprawić, byście żyli według mych nakazów i przestrzegali przykazań i według nich postępowali." (Ez 36,26-27)

OGŁOSZENIE

W trakcie organizowanego
w dniu 3 czerwca br.
przez Burmistrza Nowogardu
Roberta Czaplę Dnia Dziecka
odbyła się zbiórka charytatywna
dla MICHAŁA KOZERA.

W zbiórce pomogli:
4x4 Cisy Nowogard,
motocykliści BLUE Knights Poland XII Nowogard
oraz Justyna Wiącek.

Serdeczne podziękowania za wsparcie naszej zbiórki
„każda godzina rehabilitacji
przybliża Miska do pełnej sprawności"

Dziękujemy: rodzina i Michał Kozera

REKLAMA

eprasa.pl 300fd73483

Ogólnopolska akcja święta czytelnictwa

Drugie życie przeczytanych książek

Książki rozeszły się jak świeże bułeczki. Nowogardzie pokazali, że cały czas jest moda na czytanie.

Mali, duzi, młodsi i starsi - wszyscy chętnie wzięli udział w akcji bookcrossingowej, której celem jest propagowanie czytelnictwa, ale także dawanie drugiego życia przeczytanym już książkom. To wszystko z okazji 20. edycji święta wolnych książek.

- Pamiętajcie, że w Waszej bibliotece istnieje regał, do którego możecie przynieść książki, których już nie czytacie lub wziąć z niego te, które Was interesują – przekazała Katarzyna Rasowska z Miejskiej Biblioteki Publicznej w Nowogardzie.

Red.

OGŁOSZENIE

eprasa.pl 300fd73483

Na żaden medal nie pracuje się tak długo

Złote Gody nowogardzkich małżeństw

Na żaden medal, szczególnie ten przyznawany przez Prezydenta RP, nie pracuje się tak długo. W czwartek, o godz. 13.00 zaplanowane zostały uroczystości związane z nadaniem medali za długoletnie pożycie małżeńskie. W tym przypadku pary spędziły ze sobą 50 lat.

Nazwy rocznic ślubu nawiązują do długości trwania i trwałości małżeństwa. Im dłuższy staż małżeński, tym coraz mocniejsze więzy, a więc i nazwa rocznicy związana z trwałością materiału, który określa daną rocznicę.

Szczególnie obchodzona jest srebrna, czyli 25. piąta rocznica ślubu. Teraz jednak przyszedł czas świętowanie par z okazji 50. rocznicy ślubu, czyli złotej. Jak wskazywali na wstępie pracownicy Urzędu Stanu Cywilnego oraz Urzędu Miejskiego w Nowogardzie, rocznica 50 lat razem to niezwykły i doniosły czas.

- Wasza małżeńska codzienność, pracowitość, trud i poświęcenie stają się sprawą wagi państwowej. Osoby, które przeżyły 50 lat w jednym związku małżeńskim, są nagradzane w naszym kraju specjalnym medalem państwowym przyznawanym przez Prezydenta Rzeczypospolitej Polskiej. Na żaden medal nie pracuje się tal długo – przeszło 18 250 nocy i dni – wskazywano na początku uroczystości.

W tym roku Jubilatami Złotej rocznicy zawarcia związku małżeńskiego są Państwo:

Anna i Józef Białowąsowie
Irena i Czesław Bielejowie
Halina i Leszek Bobrowscy
Anastazja i Adam Buczkowie
Jadwiga i Zygmunt Busztowie
Janina i Kazimierz Grudzińscy
Zofia i Stanisław Kurkowie
Grażyna i Stanisław Kusiakowie
Helena i Stefan Olesiukowie
Regina i Jan Przeździeccy
Danuta i Zdzisław Wojciechowscy
Maria i Zbigniew Wypartowie
Urszula i Wiesław Zającowie
Maria i Marian Zapotoczni

Gratulacje dla wszystkich Państwa!

Na spotkaniu nie zabrakło tez pamiątkowych fotografii a także poczęstunku.

Red

eprasa.pl 300fd73483

Konkurs o zawodach przyszłości

Pierwsze miejsce uczennicy SP nr 3

12 czerwca 2023r., w Sali Rycerskiej Zachodniopomorskiego Urzędu Wojewódzkiego Zachodniopomorski Kurator Oświaty Katarzyna Koszewska uroczyście podsumowała cztery konkursy tematyczne. Wśród nich konkurs na komiks, gdzie znakomicie poradziła sobie uczennica SP nr 3 zajmując pierwsze miejsce.

Współorganizatorami konkursów Zachodniopomorskiego Kuratora Oświaty Katarzyny Koszewskiej byli: Wojewoda Zachodniopomorski Zbigniew Bogucki, Dowódca 2 Brygady Zmechanizowanej Legionów im. Marszałka Józefa Piłsudskiego – generał Brygady Dariusz Machula, Szef Ośrodka Zamiejscowego w Szczecinie Centralnego Wojskowego Centrum Rekrutacji płk Zbigniew Adamczyk, Dyrektor Archiwum Państwowego w Szczecinie Krzysztof Kowalczyk, Dyrektor Archiwum Państwowego w Koszalinie Katarzyna Królczyk oraz Dyrektor Zespołu Szkół im. Pamięci Ofiar Terroryzmu 11 września 2001 r. w Kaliszu Pomorskim Maciej Rydzewski.

I tak, „Mogę być kim chcę…" – to konkurs Zachodniopomorskiego Kuratora Oświaty Katarzyny Koszewskiej, Wojewody Zachodniopomorskiego Zbigniewa Boguckiego oraz Szefa Ośrodka Zamiejscowego w Szczecinie Centralnego Wojskowego Centrum Rekrutacji płk Zbigniewa Adamczyka. Partnerem konkursu była Enea Oświetlenie.

„Jak chciałbyś, aby wyglądała Twoja rzeczywistość zawodowa za 20 lat?" – na tak postawione pytanie odpowiedzieć mieli uczestnicy konkursu pobudzając w ten sposób swoją wyobraźnię. Uczniowie mieli wykazać się kreatywnością i pokazać swoją przyszłość, swój wymarzony zawód poprzez komiks.

Konkurs kierowano do uczniów klas 6-8 szkół podstawowych, uczniów wszystkich szkół ponadpodstawowych. Organizowany był w ramach promocji zawodów przyszłości i ukierunkowania młodych ludzi na odkrywanie swoich pasji i talentów.

Wśród nadesłanych prac można było odnaleźć mnóstwo zawodów takich jak: programista, żołnierz, cyberżołnierz, cukiernik, stewardessa i nauczyciel.

Znakomicie w konkursie poradziła sobie w kategorii szkół podstawowych uczennica SP nr 3 w Nowogardzie.

1 miejsce – Zuzanna Śmieciuch – Szkoła Podstawowa nr 3 w Nowogardzie

2 miejsce – Jowita Pawłowska – Szkoła Podstawowa im. A. Mickiewicza w Maszewie

3 miejsce – Zuzanna Olek – Szkoła Podstawowa nr 2 w Gryfinie

Wyróżnienia trafiły do: Hanny Kołodziejek – Szkoła Podstawowa im Kardynała Stefana Wyszyńskiego w Lubczynie, Mai Marczak – Zespół Szkół w Resku oraz Wiktorii Wojtczak – Szkoła Podstawowa im. Pierwszych Osadników w Łubowie.

Red

Zuzanna Śmieciuch odebrała nagrodę z rąk kurator oraz wojewody

Uczennica SP nr 3 Zuzanna Śmieciuch

SP nr 3

Koncert Laureatów Konkursu Piosenki Rozrywkowej

W dniu 13.06.2023 r. w Szkole Podstawowej nr 3 odbył się koncert, w którym udział wzięli laureaci konkursu piosenki rozrywkowej.

Młodzi artyści prezentowali swoje zdolności muzyczne szkolnej społeczności. Zgromadzona na forum widownia z dużym entuzjazmem reagowała na występy wokalne i instrumentalne.

W koncercie udział wzięli: Antonina Duraj (klasa 3A), Lena Sawicka (2A), Julia Andrzejewska (3C), Aleksandra Lengas (1C), Gabrysia Trykacz (3B), Gabrysia Grochala, Natalia Stasiewicz, Marysia Szewc (3A), Laura Sierzchała (2C), Ola Kluszczyńska (6B), Maja Krystkiewicz (5A), Mateusz Gałęski (4B), Iga Bazyl, Agata Szulc (7B), N. Grzegorczyk, D. Major (6B), A. Rydel, M.Sawicki, J. Lewiński (6A), Daria Kazana (5B) oraz Julia Tomala (7A).

art. Ł. Włodek

eprasa.pl 300fd73483

Zachodniopomorska Liga Klas Mundurowych

I LO na siódmym miejscu

Na Zachodniopomorską Ligę Klas Mundurowych składały się trzy konkursy: Zachodniopomorski Przegląd Musztry Klas Mundurowych, Turniej Strzelecki Zachodniopomorskiego Kuratora Oświaty oraz Ogólnopolskie Mistrzostwa Klas Mundurowych na Poligonie Drawskim. Zwycięzcami zostali kadeci z Zespołu Szkół nr 7 w Białym Borze, a nowogardzkie I LO w „generalce" zajęło siódmą pozycję.

Organizatorami Ligi są: Zachodniopomorski Kurator Oświaty, Szef Ośrodka Zamiejscowego w Szczecinie Centralnego Wojskowego Centrum Rekrutacji, Dowódca 2 Brygady Zmechanizowanej Legionów im. Marszałka Józefa Piłsudskiego oraz Dyrektor Zespołu Szkół im. Pamięci Ofiar Terroryzmu 11 września 2001 r. w Kaliszu Pomorskim.

W Zachodniopomorskiej Lidze Klas Mundurowych mogą uczestniczyć szkoły ponadpodstawowe województwa zachodniopomorskiego prowadzące oddziały klas mundurowych. Jej celem jest: kształtowanie postaw patriotycznych, obywatelskich i proobronnych młodzieży, monitorowanie aktywności szkół prowadzących oddziały klas mundurowych, zachęcenie szkół do prezentacji poziomu wyszkolenia uczniów, promocja współzawodnictwa młodzieży szkolnej oraz popularyzacja klas mundurowych jako oferty edukacyjnej szkół.

W ramach rozgrywek Ligi uwzględniane było uczestnictwo i wyniki drużyn uczestniczących w następujących konkursach: Zachodniopomorski Przegląd Musztry Klas Mundurowych – 18.04.2023 r., Turniej Strzelecki Zachodniopomorskiego Kuratora Oświaty – 27.05.2023 r. oraz Ogólnopolskie Mistrzostwa Klas Mundurowych na Poligonie Drawskim – 22-25.05.2023 r.

Wśród szkół najlepsi w całym cyklu okazali się uczniowie Zespołu Szkół nr 7 w Białym Borze. Na drugim miejscu zostali sklasyfikowani Zespół Szkół im. Pamięci Ofiar Terroryzmu

11 Września 2001 Roku w Kaliszu Pomorskim oraz II Liceum Ogólnokształcące im. C.K. Norwida w Stargardzie a na trzecim miejscu znalazło się Centrum edukacji „Zdroje" w Szczecinie.

W klasyfikacji ogólnej na 7. miejscu zostali też sklasyfikowani uczniowie I Liceum Ogólnokształcące im. ppor. Emilii Gierczak w Nowogardzie. Przypomnijmy, uczniowie w trakcie zawodów musztry, które odbyły się w kwietniu w Policach wywalczyli wyróżnienie. Gratulacje.

Red

Szansa na prestiż i pieniądze

Które Koło Gospodyń Wiejskich zdobędzie nagrodę?

W jaki sposób wspierają przedsiębiorczość kobiet? Jak rozwijają kulturę ludową? Jakie prowadzą działania na rzecz rozwoju obszarów wiejskich? Rusza pierwsza edycja konkursu marszałka „Aktywne Koło Gospodyń Wiejskich Pomorza Zachodniego". Zgłoszenia przyjmowane są do 30 czerwca 2023 r.

- *Koła Gospodyń Wiejskich kultywują i rozwijają lokalne tradycje, biorą udział w regionalnych festiwalach i świętach, stanowią jeden z filarów, dzięki którym możliwy jest rozwój polskiej wsi. Wszelkie działania podejmowane przez te organizacje stanowią połączenie tradycji z nowoczesnością, a ich owocem jest nie tylko zmiana panujących stereotypów, ale również budowa pozytywnego wizerunku obszarów wiejskich. Zachęcam wszystkie KGW z naszego regionu do udziału w konkursie* – mówi wicemarszałek **Olgierd Kustosz**.

Zadaniem Kół Gospodyń Wiejskich z Pomorza Zachodniego (wpisanych do Krajowego Rejestru Kół Gospodyń Wiejskich) będzie przedstawienie inicjatyw podejmowanych w okresie od 1 stycznia 2019 do 31 grudnia 2022 roku. Powinny one dotyczyć takich obszarów jak: prowadzenie działalności społeczno-wychowawczej i oświatowo-kulturalnej w środowiskach wiejskich; wspieranie rozwoju przedsiębiorczości kobiet; inicjowanie i prowadzenie działań na rzecz poprawy warunków życia i pracy kobiet na wsi; rozwijanie kultury ludowej czy prowadzenie działalności na rzecz rozwoju obszarów wiejskich.

Warunkiem udziału w konkursie jest przesłanie do **30 czerwca br.** zgłoszenia pocztą (Urząd Marszałkowski Województwa Zachodniopomorskiego, ul. Marszałka Józefa Piłsudskiego 40, 70-421 Szczecin, z dopiskiem: Wydział Rolnictwa i Rybactwa konkurs „Aktywne Koło Gospodyń Wiejskich Pomorza Zachodniego") albo złożenie go osobiście w kancelarii ogólnej Urzędu Marszałkowskiego Województwa Zachodniopomorskiego w Szczecinie. Do zgłoszenia należy dołączyć kopie dokumentów potwierdzających opisane inicjatywy, np. zdjęcia, dyplomy, wycinki prasowe, posty z mediów społecznościowych, ulotki promocyjne czy nagrania wideo.

Na laureatów czekają nagrody finansowe: I miejsce – 50 tys. zł, II miejsce – 40 tys. zł, III miejsce – 30 tys. zł. Planowane jest także przyznanie wyróżnień (maksymalnie 18) – każde po 10 tys. zł.

Aktualnie w województwie zachodniopomorskim zarejestrowanych jest 527 kół gospodyń wiejskich.

Inf. własne

REKLAMA

SPRZEDAM SADZONKI TRUSKAWEK
odmiany elsanta (korzeń gruntowy) i inne.
Tel. **609 089 334, 516 811 172**

REKLAMA

WARSZTAT SAMOCHODOWY
Profesjonalna naprawa od A do Z
OSOBOWE i BUSY
ŚCIEŻKA DIAGNOSTYCZNA
serwisy okresowe • klimatyzacja
wymiana opon • wymiana rozrządów
diagnostyka komputerowa
SZYBY SAMOCHODOWE
ul. NADTOROWA 12 • Nowogard
tel. 91 39 27 101 • kom. 601 860 716 • 601 897 368

Ferma Drobiu w Redle
ZATRUDNI PRACOWNIKÓW,
atrakcyjne wynagrodzenie -
tel. **511731352, 502562378**

Kupię słomę - baloty
-ok 150 szt.
-wymóg - składowana pod zadaszeniem.
Tel. do kontaktu 511 731 352

ZAWIADOMIENIE
Grupa AA Mieszko ZAPRASZA
do Klubu Abstynenta "Hania" ul. Zamkowa 13
Mityngi:
Wtorek 9.00, Niedziela 15.00

eprasa.pl 300fd73483

Ogłoszenia drobne

Cena 1 zł za słowo - NIERUCHOMOŚCI
70 gr za słowo - pozostałe działy

NIERUCHOMOŚCI

- **Do wynajęcia kawalerka. Tel. 793 894 796**
- **Sprzedam mieszkanie 49 m3, niski czynsz, ul Kilińskiego. tel. 663 322 244**
- Wynajmę mieszkanie na poddaszu tel. 604 109 931
- Kupię mieszkanie na Starej Winiarni. Tel. 503 991 804
- Sprzedam dom w Nowogardzie, piwnice+garaż+pomieszczenia gospodarcze, cicha okolica, blisko centrum. Darmowy prąd- panele fotowoltaiczne. Cena 750 tys, tel. 691 282 131
- Wynajmę garaż z prądem ul. 15 Lutego Tel 664523509.
- Sprzedam działkę ogrodową, altanka murowana, prąd i woda. Ogród działkowy nr 1. tel. 513 045 183
- Zamienie dom 220 m2 w Mieszewie na mieszkanie ok 60m2 w Nowogardzie bądź w Szczecinie. tel. 505 036 987
- Kupię działkę budowlaną w Nowogardzie, 1-2 ary. tel. 576 766 202
- Wynajmę niedrogo dwu pokojowe mieszkanie na poddaszu. tel. 604 109 931
- Sprzedam mieszkanie 3 pokojowe w Nowogardzie. tel. 607 647 588
- Kupię połowę domu lub mieszkanie minimum 3 pokojowe w Nowogardzie bądź okolicy. tel. 609 723 210
- Sprzedam mieszkanie 2-pokojowe w Nowogardzie. tel. 519 832 816
- Do wynajęcia kawalerka 36m2, ul Poniatowskiego. tel. 517 064 505
- Do wynajęcia 10 miejsc noclegowych. tel. 609 245 816
- Sprzedam garaż blaszany 6x3, brama uchylna. tel. 535 455 705
- Kupię mieszkanie za gotówkę w Nowogardzie. tel. 604 284 597
- Wynajmę kawalerkę 24 m2 ul Warszawska tel. 728 966 938
- Sprzedam garaż ul. Zamkowa. tel. 692 457 299
- Sprzedam mieszkanie, bezczynszowe, 2-pokojowe, 60m2. tel. 884 794 661
- Sprzedam mieszkanie 30 m2 w centrum Nowogardu. tel. 514 740 538
- Sprzedam bezczynszowe mieszkanie 3 pokojowe, 75 m2, ogród + garaż lub zamienię na mniejsze z dopłatą tel. 884 794 661
- Sprzedam mieszkanie 4-pokojowe ul Zamkowa. Tel. 606 26 97 25
- Sprzedam działki rolne w Błotnie. Tel. 694 431 997
- Sprzedam działkę obręb Warnkowo. Tel. 609 245 816
- Sprzedam działkę w Nowogardzie o pow. 0,1030 ha. Cena 105 000 zł. Tel. 693 344 716
- **Sprzedam budowę w stanie surowym. Tel. 507 045 404**
- **Do wynajęcia kawalerka. Tel. 667 621 070**
- **Wynajmę mieszkanie 2-pokojowe. Podwórko, garaż. Tel. 607 083 845.**
- **Sprzedam działkę budowlaną na Osiedlu Słonecznym, Nowogard z mediami. Atrakcyjna cena. Tel. 693 850 197**
- Sprzedam mieszkanie 4 pokojowe. 508 309 980
- Działkę w Kościuszkach 30 arów przy drodze gminnej sprzedam. Woda, gaz i prąd w pasie drogowym. Tel. 508 211 575

MOTORYZACJA

- Volkswagen 2008 R, 1,4 CDI, 9500 zł, Ford Focus, MK-1 1,6 benzyna, 2004 r, 7500 zł. tel 693 162 198
- Stare pojazdy kupię. tel. 600 182 682
- Skup samochodów całe, rozbite bez opłat do 1000 zł. Tel. 607 788 953
- Sprzedam 4 felgi aluminiowe 17 cali do Renault, używane 3 miesiące, kupione w ASO Renault, tel. 605 522 340
- Sprzedam felgi stalowe 15 cali, 4 szt, (używane w Mazda Premacy), tel. 605 522 340
- Sprzedam CB Radio President Harry III, tel. 605 522 340
- Sprzedam opony zimowe 195 60 r15, kleber krisalp hp2, 4 szt, stan bdb, tel. 605522340
- Sprzedam różne cześci: mechaniczne, wnętrza, blacharskie, szyby, inne do do Cinquecento 703, 1993 r. w całości, tel. 605 522 340
- Sprzedam nowe części do Renault Laguna III: nakładka progowa 1 szt, końcówka drążka kierowniczego prawa, sworzeń wahacza, tel. 605 522 340

ROLNICTWO

- **Sprzedam: Kasę 5130AR.93 z Turem-cena 70 tys. Agregat siewny Fiona- cena 15 tys. Rozsiewacz zawieszany 1,5 tony- cena 4 tys. zł. Części do Bizona- głowica, blok, itp. tel. 602 708 518**
- **Oddam siano w zamian za skoszenie łąki 45 ha. tel. 608 665 419**
- **Sprzedam dwa kucyki i barana kameruńskiego. tel. 660 047 110**
- **Sprzedam byczka 4 tygodnie. tel. 662 063 459**
- **Koszenie żyta i trawy na kiszonkę sieczkarnią. tel. 782 490 930**
- **Ziemniaki jadalne i paszowe sprzedam. Tel. 608 01 39 95**
- **Szkółka w Karsku poleca bardzo duży wybór drzew owocowych, róże pienne i krzaczaste, tuje szmaragd wysokość 70-80 cm 12 zł/sztukę. Tel. 606 106 142**
- Sprzedam kaczki i kury brojlery. Tel. 782 429 405
- Grykę facelię sprzedam. Strzelewo. Tel. 502 853 573.
- Sprzedam słomę żytnią w kostkach. Tel. 608 791 487
- KUPIĘ ciągnik URSUS ZETOR MTZ lub inny, stan obojętny może być do remontu. Tel. 782 655 123 lub 669 653 515
- KUPIĘ przyczepę leśną samozaładowczą, rozsiewacz wapna , siewnik talerzowy. oraz ładowarkę lub inny sprzęt. Może być do remontu. Tel 782 655 123 lub 669 653 515
- Orka pługiem obracalnym, talerzówka ciężka, siew agregatem. Tel. 608 01 39 95
- Sprzedam siano w kostkach i słomę. Tel. 782 036 086
- Sprzedam słomę w kostkach 795 911 886

USŁUGI

- **Usługi minikoparką. tel. 690 683 565**
- **Wykończenia wnętrz: malowanie, kładzenie płytek, szpachlowanie itd. Tel. 721 738 954.**
- **Transport. tel. 600 182 682**
- **Szpachlowanie bezpyłowe + malowanie. tel. 537 275 547**
- **Remonty kompleksowo. 504 595 424**
- **Pompy ciepła. 504 595 424**
- **Usługi elektryczne. Tel. 607 729 933**
- **Rolety, plisy, moskitiery. Tel. 695 18 10 70**
- **Regulacja, naprawa, konserwacja okien i drzwi. Tel: 695 181 070**
- **Glazura , malowanie, panele. tel. 515 381 952**
- **Oferuje usługi remontowo-budowlane, solidnie i konkretnie. tel. 792 537 186**
- **Stawianie mieszkań, remonty. Tel. 536 182 370**
- **Stawianie budynków i wykończenie. tel. 531 800 833**
- **Usługi remontowe** glazura, terakota, kompleksowo łazienki także wielki format. tel 698 364 330
- **Usługi minikoparką. TEL. 690 683 565**
- Wykończenia wnętrz: malowanie, kładzenie płytek, szpachlowanie itd. Tel. 721 738 954.
- Usługi ogólnobudowlane, docieplanie budynków, malowanie, glazura, hydraulika, regipsy, adaptacja poddaszy. tel. 600 626 268
- Wypełniam dokumenty do ZUS na emerytury/renty i kapitał początkowy.. Tel. 507 433 700
- Wykonuję budowy wiat, altan, tarasów drewnianych, podbitki dachowej, budowę i montaż ogrodzeń. Tel. 600 332 141
- Usługi budowlane, kompleksowe wykończenie wnętrz. Tel. 724 017 625
- Usługi glazurniczo-ogólnobudowlane. Ogólne wykańczanie wnętrz. tel. 537 275 547.
- Malowanie, szpachlowanie, remonty mieszkań w środku, na zewnątrz oraz stawianie budynków od podstaw. Tel. 531 800 833
- PRANIE-MAGIEL,PRANIE DYWANÓW, WYKŁADZIN, TAPICERKI MEBLOWEJ SAMOCHODOWEJ/ SKÓRZANEJ MATERIAŁOWEJ / POŚCIELI WEŁNIANEJ / LANOLINĄ/SPRZĄTANIE: CZYSZCZENIE FUG.TEL.604 373 143 , 794 229 083.
- Pranie tapicerki meblowej oraz dywanów. Sprzątanie domów. ROMTIX wcześniej ROMTEX Tel. 668 15 15 16
- Usługi Fryzjerskie Męskie w domu klienta Sudomierski. Tel. 734 075 328, 91 39 22 063
- Usługi hydrauliczne, ogrzewanie podłogowe, grzejnikowe, woda zimna i ciepła, kanalizacja. Tel. 600 62 62 68
- Wykończenia wnętrz, panele, malowanie, szpachlowanie, wykończenia pod klucz. Tel. 697 674 628
- Wykończenia wnętrz, usługi ogólnobudowlane, mieszkania pod klucz. Tel. 695 530 256
- Kompleksowe remonty i wykończenia wnętrz, glazurnictwo. Tel. 798 523 288
- Remont na każdą kieszeń. Tel. 609 715 839
- Naprawa RTV Sawicki. 888 330 606
- Firma budowlana z wieloletnią działalnością przyjmie zlecenie na budowę domów od podstaw, przekładek dachów.. Tel. 607 137 081;
- Transport, przeprowadzki, opróżnienie mieszkań, piwnic, gratów. Tel 668 343 638
- AGENCJA REKLAMOWA VIZART, oprawianie prac w 2 minuty, bindowanie, wydruki, ksero, laminowanie, Nowogard ul. 700 lecia 15 (nad sklepem zielarskim)Tel. 605 522 340
- Tłumaczenia dokumentów, różne języki, przysięgłe, zwykłe, specjalistyczne, ul. 700 Lecia 15, 72-200 Nowogard, tel. 605 522 340
- Wyburzamy, budujemy i remontujemy. 668 343 638

PRACA

- Do sprzątania domu zatrudnię. tel. 515 506 154
- Zatrudnię stolarza lub pomocnika tel. 603 366 286
- Do zbioru truskawek w Węgorzach zatrudnimy. Zapewniamy dowóz. tel 505 149 049
- Przyjmę o pracy w czasie wakacji, sklep spożywczy. tel. 502 239 619
- Przyjmę do pracy kierowcę kat. C+E (zestaw z wywrotką). tel. 692 457 299
- Zatrudnię pracownika usługi remontowo-wykończeniowe. tel. 697 329 453
- Spółka Arto – Plus zatrudni pracownika z orzeczeniem o niepełnosprawności do prac porządkowych. Więcej informacji pod numerem tel: 697 800 266.
- Praca przy wykańczaniu. Tel. 697 329 453
- Przyjmę pracowników budowlanych, stawka netto 20 zł na okresie próbnym, premia do 30%. Tel. 514 706 530
- Zaopiekuję się małym dzieckiem. Tel. 664 696 177
- Zatrudnię mechanika do samochodów ciężarowych, atrakcyjne wynagrodzenie, tel. 885 555 263
- Poszukuje fachowca wykończeniowca do remontu pokoju i łazienki (regips, silikon, malowanie). Tel. 660 206 833
- Zatrudnię pracowników wykończeniowych. tel. 502 508 622
- Zaopiekuję się osobą starszą/schorowaną. Tel. 513 890 814
- Zatrudnię elektryków. Stawka 25-30 zł netto. tel. 606 824 461
- Prace elektryczne 607 729 933
- Do dociepleń z doświadczeniem i do pomocy, umowa o pracę. Tel. 782 860 130
- Zatrudnię stolarza lub pomocnika stolarza do przyuczenia. Tel. 603 366 286

Wynajmę pomieszczenia magazynowe od 200- 1500 m²
(dawna hurtownia Hurtpol)
na ul. Młynarskiej.
Tel. 608 328 095

Tłumaczenia Pisemne Dokumentów
Różne Języki
Przysięgłe - Zwykłe - Specjalistyczne
ul. 700 Lecia 15, NOWOGARD
Tel. 605 522 340

Usługi ŚLUSARSKIE i SPAWALNICZE
692 758 826

Usługi minikoparką.
Tel. 721 697 496

eprasa.pl 300fd73483

INNE

- **Regały garażowe sprzedam. tel. 691 180 848**
- **Wyprzedaż garażowa, różności z cyny, mosiądzu, porcelany, posrebrzanych, narzędzi. tel. 505 036 987**
- **Sprzedam maszynę do szycia 100% sprawna. Cena 150 zł. tel. 507 295 724**
- **Wynajmę osuszacz do powietrza. tel. 697 329 453**
- **Sprzedam nowy motorower, 4-biegowy Blizard, przebieg 1000 km, lub zamienię na skutera. tel. 606 312 832**
- **Tanio sprzedam 0.5 t węgla worki. 880 826 848**
- **Sprzedam opał buk, dąb, mieszane, łupane lub w klockach. Tel. 665 544 518**
- **PRZYJME PALETY DREWNIANE, USZKODZONE, CALE. SZYBKI ODBIOR. TEL. 605 522 340.**
- **Drewno, bukowe, dębowe, pocięte, porąbane. Tel. 603 353 789**
- **Sprzedam drewno opałowe. 667 788 820**
- Sprzedaż siatek ogrodzeniowych leśnych, paneli ogrodzeniowych, słupków. Tel. 721 668 245
- Posiadam do wynajęcia namioty, ławki, stoły, naczynia. Tel. 794 229 083
- sprzedam kuchenkę mikrofalową srebrną, sterowanie elektroniczne, tel. 605 522 340
- Sprzedam wózek elektryczny inwalidzki, stan bardzo dobry, materac antyodleżynowy, skuter chiński. Tel. 664 467 229
- Sprzedam dziecięcy Rower Romet Panda, nowy, tel. 605 522 340
- Sprzedam rowerek stacjonarny HMS nowy, tel. 605 522 340
- Sprzedam dywan Kolibri Pantera 160*200 cm, tel. 605 522 340
- Sprzedam roboty kuchenny Szef Kuchni, nowy, tel. 605 522 340
- Sprzedam meble kolor olcha: szafa z dodatkowymi szafkami zamykanymi, regał z szafkami. Komodę 4 szuflady i szafkę nocną 2 szuflady Amelia BRW, możliwy dowóz. Stan bdb. tel. 605 522 340
- Sprzedam szafkę kuchenną, z otworami pod w blacie pod płyty indukcyjną lub gazową, dwustanowiskowe. Możliwość przerobienia szafki i założenia pełnego blatu. tel. 605 522 340
- Sprzedam panel prysznicowy aluminiowy Corsan, tel. 605 522 340
- Sprzedam radio CB President Johny II + antena President, tel. 605 522 340
- Sprzedam drzewo opałowe tel. 889 354 058
- Do wynajęcia zagęszczarka – 400 kg. 790 285 382

Hasło krzyżówki
Doświadczenie jest najlepszym nauczycielem

Prawidłowe rozwiązania nadesłali:
Maria Sowińska, Elżbieta Antolak, Agnieszka Skowrońska, Feliks Bąk, Natalia Furmańczyk, Jan Mazurek, Renata Pol, Kamila Zawierucha, Pelagia Feliksiak, Grażyna Pińkowska, Małgorzata Woźniak. Prenumeratę miesięczną wylosowała Kamila Zawierucha
– odbiór w redakcji

KRZYŻÓWKA

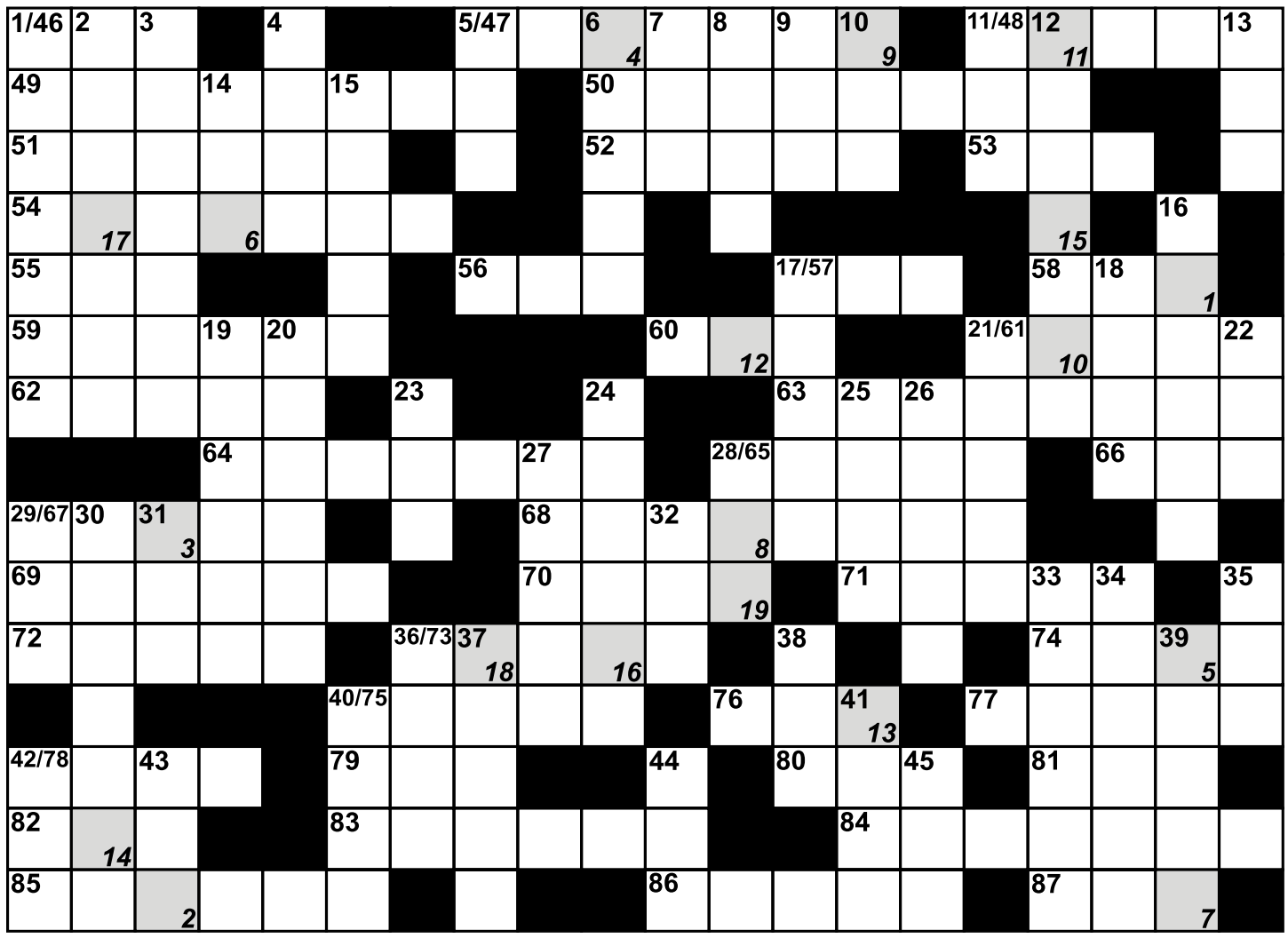

1	2	3	4	5	6	7	8	9	10	11	12	13	14	15	16	17	18	19

Pionowo:
1. specjalista od nowotworów
2. kilkustopniowy wodospad
3. miasto w USA
4. Memling
5. mały statek żaglowy
6. dygresja, uwaga
7. gatunek papugi
8. powieść Zoli
9. dopływ Dunaju
10. „... - floresy”
11. wyga
12. wydała m.in. album „Biała droga”
13. skala światłoczułości filmów
14. nandu, struś z Pampy
15. germański demon wodny
16. fuga
17. parkowy krzew
18. zakratowane w celach
19. otiatra
20. zdarte u krzykacza
21. wawelski gobelin
22. dotknięcie piłką siatki
23. zespół Agnieszki Chylińskiej
24. kładka
25. część wyścigu
26. Gerbert Ernest, pisarz angielski
27. rzut na boisku
28. potocznie więzienie
29. gatunek sardyny
30. ogon komety
31. dawna stolica Górnej Birmy
32. naręcze kwiatów
33. skrzyp, pisk
34. wyspa tworząca wspólne państwo z Trynidadem
35. rysunek na kamieniu
36. zaraz po Wodniku
37. stolica Jordanii
38. naga postać w malarstwie
39. miasto we Francji (Bretania)
40. za nią kara
41. miasto włoskie
42. Bernard Ładysz
43. kauczuk erytrenowy
44. uszczelnia korek
45. znana Cyganka.

Poziomo:
46. szeroka rzeka
47. chwianie, kołysanie
48. kubański taniec ludowy
49. zaczerpnięcie wody
50. kupno piłkarza
51. przełożona klasztoru
52. uległ wypadkowi
53. litera przed omikronem
54. gromkie po występie
55. miasto i port w Nowej Gwinei
56. łącznik blach
57. rywal „Ariela”
58. chroni państwo
59. odgałęzienie
60. brytyjska rozgłośnia
61. towarzysz Heraklesa
62. miasto we Włoszech (Lacjum)
63. setki głów radzą znów
64. rzeka w Wenezueli
65. nawet leczony trwa tydzień
66. Akademia Nauk Technicznych
67. rzadkie imię męskie
68. głoska przydechowa
69. zbliżone do bydła domowego
70. jedyny ciekły metal
71. część Budapesztu
72. Dominique Franccois ... - astronom francuski
73. po wschodzie słońca
74. „Gorzkie ...” Polańskiego
75. ewolucja na drążku
76. japońskie wyspy
77. miasto na północny - wschód od Swierdłowska
78. sport Kuleja
79. światowy potentat komputerowy
80. matka Heliosa
81. prezydent filaretów
82. wybielacz
83. miasto w Zimbabwe
84. górmistrz
85. ślad po zagojonej ranie
86. czubajka ..., grzyb
87. sfałszowany to kiks.

PODPOWIEDŹ: ABILENE, EBA, GAETA, KSIENI, NIKSA, NYANDA.

KUPON
Imię i nazwisko ..... tel. .....
ROZWIĄZANIE .....

Kupon wraz z rozwiązaniem należy dostarczyć do redakcji. Spośród nadesłanych kuponów zostanie wylosowana nagroda ufundowana przez Wydawnictwo.

eprasa.pl 300fd73483

COOLTUROWNIK

Nr 174

dla dzieci i młodzieży

Narysuj syrenkę

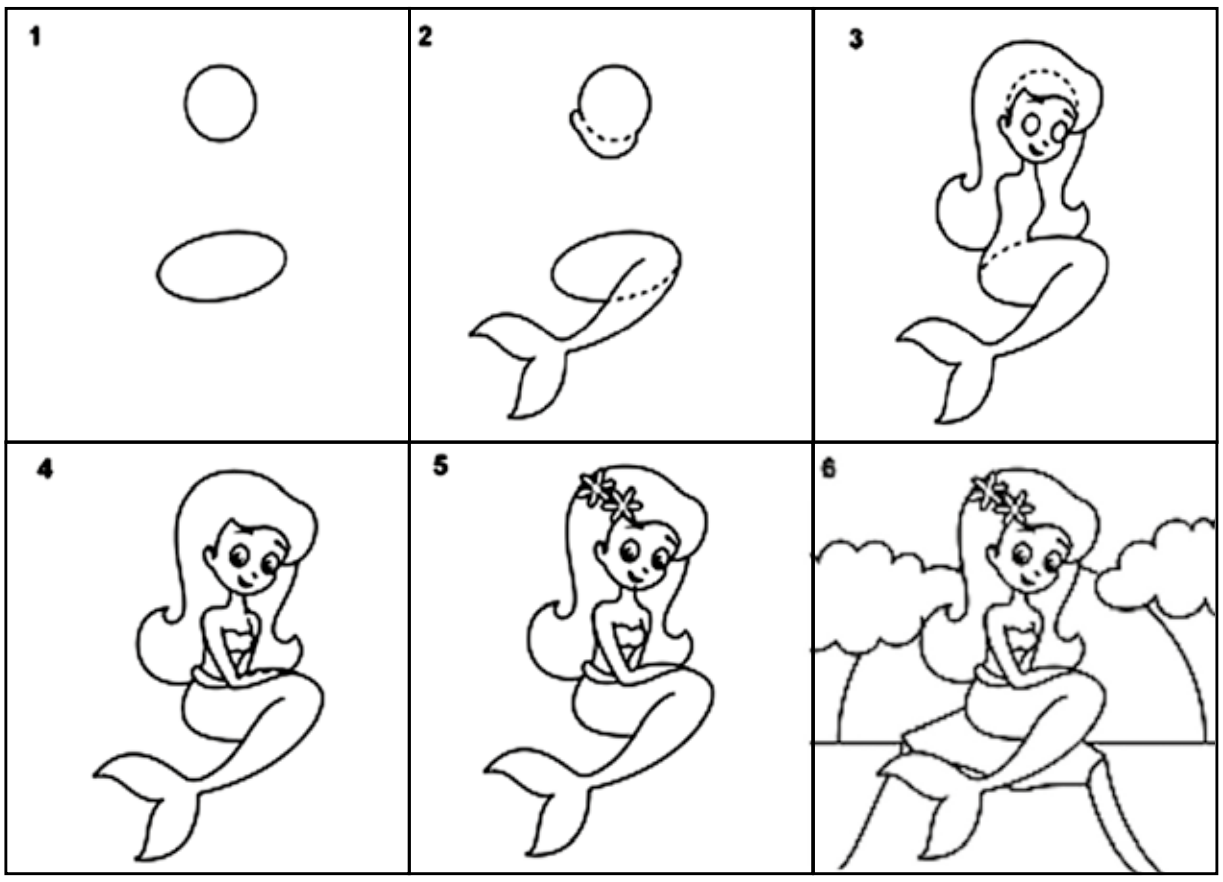

Młody artysta

Legenda o warszawskiej Syrence

Dawno temu, kiedy Warszawa była rybacką osadą, morza i rzeki zamieszkiwały złotowłose syreny. Pewnego dnia jedna z nich wyruszyła w drogę z Bałtyku na południe. Płynęła Wisłą podziwiając mijane krajobrazy, a gdy się zmęczyła, postanowiła odpocząć na piaszczystym brzegu rzeki u stóp dzisiejszego Starego Miasta. Okolica wydała się Syrence prześliczna. – Jak tu ładnie! Dlaczego nie miałabym tu zamieszkać? – pomyślała i tak zrobiła. W dzień pluskała się na płyciznach, noce spędzała w głębinie. Lubiła płatać figle, a okoliczni rybacy dziwili się, że ktoś mąci wodę i wybiera im ryby z sieci!

– Trzeba rozprawić się z tym szkodnikiem! – zakrzyknęli. Syrenka nie przestraszyła się rybaków i zaczęła śpiewać pieśń o Wiśle. W jej śpiew zasłuchały się zwierzęta: bobry wysunęły pyszczki z nor, a kormorany usiadły na dryfujących kłodach drewna. Rybacy zaś wzruszyli się tak bardzo, że zaniechali swych zamiarów i przyrzekli, że nie zrobią Syrence krzywdy.

Na Syrenkę czyhało jednak niebezpieczeństwo. Pewnego dnia chciwy kupiec postanowił wzbogacić się na jej pięknym głosie, pokazując ją na jarmarkach. Użył podstępu, porwał ją i uwięził w drewnianej skrzyni. Syrenka przyzwyczajona do wolności, była bardzo nieszczęśliwa. Jej płacz usłyszał młody syn rybaka, który skrzyknął swoich kolegów i razem ją uwolnili, a złego kupca srogo ukarali.

Uradowana Syrenka, z wdzięczności za zwróconą wolność przyrzekła rybakom, że zawsze będzie strzec ich oraz grodu.

Z czasem mała rybacka wioska stała się dużym i pięknym miastem. Dziś wizerunek Syrenki uzbrojonej w miecz i tarczę widnieje w herbie Warszawy.

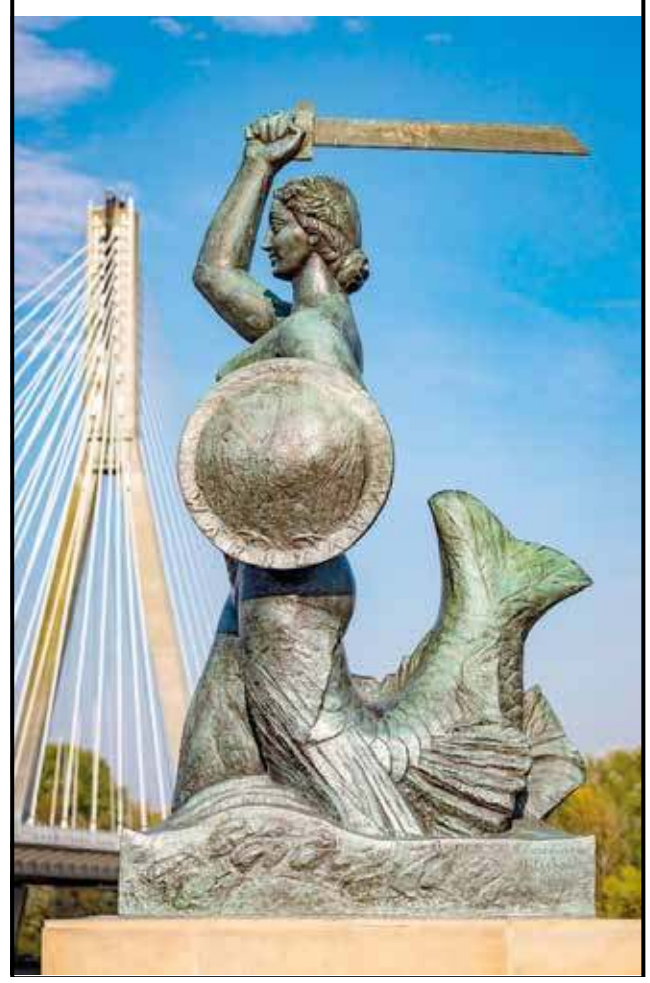

eprasa.pl 300fd73483

Przedsiębiorstwo
Usług Wodnych i Sanitarnych sp. z o.o.
ul. 3 Maja 14/2, 72-200 Nowogard
tel. 91 392 07 11, 91 392 07 17

Zaopatrzenie w wodę i odbiór ścieków

Badania wody i ścieków

Wywóz nieczystości ciekłych

Czyszczenie i udrażnianie kanalizacji wraz z wywozem osadów ściekowych

Roboty inżynieryjno-budowlane
91 392 07 11 wew.101,102

POGOTOWIE WODNO-KANALIZACYJNE - 994

Kompletna usługa sprzętu komputerowego

1. czyszczenie kompletne skrzynki komputerowej
2. porządkowanie okablowania wewnątrz komputera
3. Deinstalacja systemu Windows wraz ze sterownikami całego komputera
4. Diagnoza Komputerowa
5. Wymiana past termoprzewodzących na procesorach i kartach graficznych
6. Składanie od zera komputerów do gier bądź prac biurowych
7. Wymiana podzespołów komputerowych
8. Doradztwo odnośnie całego sprzętu komputerowego w przypadku np. złożenie nowego komputera w rozsądnej cenie
9. Dojazd do klienta
10. 100% Satysfakcji

To samo tyczy się również laptopów

W razie pytań proszę o kontakt
kom: **786 873 311**
mail: **kamiliwan6@gmail.com**

ROZKŁAD JAZDY BUSÓW

Rozkład jazdy busy Adam Fedeńczak 2.01.2023 r.

NOWOGARD-GOLENIÓW-SZCZECIN
05:15D 5:50D 06:20D 08:00E 08:35D 09:15D 10:05D 10:30S 12:10E 12:55D 13:20D 14:20D 16:20E,7

SZCZECIN-GOLENIÓW-NOWOGARD
06:35D 07:30D 08:00D 09:25E 10:35D 11:40D 12:25D 13:30S 13:50E 14:55D 15:15D 16:05D 18:05E7

NOWOGARD-RESKO
06:30S 15:10E 15:30S 19:15E,7

NOWOGARD 6:35D - **RADOWO** 7:01D - **ŁOBEZ**
ŁOBEZ -15:25D **RADOWO** 16:08 D - **NOWOGARD**

STARGARD-NOWOGARD
09:00D 12:30D 14:55D
NOWOGARD-STARGARD
06:50D 11:00D 13:40D

D- BUSY KURSUJĄ OD PONIEDZIAŁKU DO PIĄTKU OPRÓCZ ŚWIAT
E- BUSY KURSUJ OD PONIEDZIAŁKU DO SOBOTY
7-BUSY KURSUJĄ OD PONIEDZIAŁKU DO NIEDZIELI
S-KURSUJE W DNI NAUKI SZKOLNEJ

Rozkłady Przewozy Osobowe Magdalena i Tomasz Fedeńczak

Nowogard- Szczecin 7:10, 11:15, 15:05
Szczecin-Nowogard 9:10, 13:15, 17:10
Nowogard-Stargard 5:20, 6:00, 6:35, 8:10
Stargard-Nowogard 15:20, 15:55, 17:20

PRZEWÓZ OSÓB - ROMAN BIŃCZYK

Nowogard-Dobra Now.-Łobez 7.40
Łobez-Dobra Now.-Nowogard 11.35

Rozkład jazdy PKP

NOWOGARD

11 VI – 2 IX 2023

Dodatkowe informacje o pociągach znajdują się na szczegółowym rozkładzie jazdy „Odjazdy". Aktualizacja wg stanu na 8 VI 2023

Kierunek (Direction)	Odjazdy (Departures)
Kołobrzeg	PR-R 2 6:42 1); PR-R 2 7:44 2); PR-R 2 10:01 3); PR-R 2 11:42 4); PR-R 2 11:44 5); IC-IC 2 12:13 4); PR-R 2 14:26 1); PR-R 2 16:09; PR-R 2 17:15 6); PR-R 2 19:53 7); PR-R 2 21:58; PR-R 2 22:59 8)
Koszalin	PR-R 2 7:44 2); PR-R 2 11:42 4); PR-R 2 11:44 5); PR-R 2 16:09
Port Lotniczy Szczecin Goleniów	PR-R 1 7:43; PR-R 2 9:20 7); PR-R 2 13:19 4); PR-R 2 13:21 6); PR-R 1 19:56
Słupsk	PR-R 2 11:42 4); PR-R 2 11:44 5)
Szczecin Dąbie	PR-R 1 4:16 1); PR-R 2 5:21 9); PR-R 1 7:43; PR-R 2 9:20 7); PR-R 2 11:04 9); PR-R 2 13:19 4); PR-R 2 13:21 6); PR-R 2 15:01 10); IC-IC 1 16:11 4); PR-R 1 17:14; PR-R 1 18:37 11); PR-R 1 19:56; PR-R 2 20:52 12)
Szczecin Główny	PR-R 1 4:16 1); PR-R 2 5:21 9); PR-R 1 7:43; PR-R 2 9:20 7); PR-R 2 11:04 9); PR-R 2 13:19 4); PR-R 2 13:21 6); PR-R 2 15:01 10); PR-R 1 17:14; PR-R 1 18:37 11); PR-R 1 19:56; PR-R 2 20:52 12)
Wrocław Główny	IC-IC 1 16:11 4)
Zielona Góra Główna	IC-IC 1 16:11 4)

OSINA

	Odjazdy (Departures)
Kołobrzeg	PR-R 1 6:33 1); PR-R 1 7:31 2); PR-R 1 9:52 3); PR-R 1 11:32 4); PR-R 1 11:34 5); PR-R 1 14:16 1); PR-R 1 16:00; PR-R 1 17:01 6); PR-R 1 19:43 7); PR-R 1 21:47; PR-R 1 22:48 8)
Koszalin	PR-R 1 7:31 2); PR-R 1 11:32 4); PR-R 1 11:34 5); PR-R 1 16:00
Nowogard	PR-R 1 6:33 1); PR-R 1 7:31 2); PR-R 1 9:52 3); PR-R 1 11:32 4); PR-R 1 11:34 5); PR-R 1 14:16 1); PR-R 1 16:00; PR-R 1 17:01 6); PR-R 1 19:43 7); PR-R 1 21:47; PR-R 1 22:48 7)
Port Lotniczy Szczecin Goleniów	PR-R 1 7:52; PR-R 1 9:29 7); PR-R 1 13:28 4); PR-R 1 13:30 6); PR-R 1 20:05
Słupsk	PR-R 1 11:32 4); PR-R 1 11:34 5)
Szczecin Dąbie	PR-R 1 4:25 1); PR-R 1 5:30 9); PR-R 1 7:52; PR-R 1 9:29 7); PR-R 1 11:14 9); PR-R 1 13:28 4); PR-R 1 13:30 6); PR-R 1 15:10 10); PR-R 1 17:23; PR-R 1 18:45 11); PR-R 1 20:05; PR-R 1 21:00 12)
Szczecin Główny	PR-R 1 4:25 1); PR-R 1 5:30 9); PR-R 1 7:52; PR-R 1 9:29 7); PR-R 1 11:14 9); PR-R 1 13:28 4); PR-R 1 13:30 6); PR-R 1 15:10 10); PR-R 1 17:23; PR-R 1 18:45 11); PR-R 1 20:05; PR-R 1 21:00 12)

objaśnienia skrótów / abbreviations
1) kursuje ①-⑤ ∅ 14-15 VIII;
2) kursuje 12 VI-2 IX ∅ 18 VI;
3) kursuje 11-25 VI ⑥⑦; 26 VI-2 IX;
4) kursuje 24 VI-2 IX;
5) kursuje 11-23 VI;
6) kursuje 12-23 VI ①-⑤;
7) kursuje ①-⑤⑦;
8) kursuje ⑤;
9) kursuje ①-⑥ ∅ 15 VIII;
10) kursuje ①-⑦ ∅ 17 VI;
11) kursuje 11 VI-6 VIII ⑦; 15 VIII; 20 VIII; 27 VIII;
12) kursuje 24 VI-2 IX ⑤-⑦ ⊕ 14-15 VIII;
∅ oprócz / except / окрім

objaśnienia skrótów / abbreviations
⊕ oraz / and also / і
① w poniedziałki / Mondays / по понеділках
⑤ w piątki / Fridays / по п'ятницях
⑥ w soboty / Saturdays / по суботах
⑦ w niedziele / Sundays / по неділях

Numery alarmowe

Policja	- 997, 112
Policja Nowogard	- 91 57 92 316
Straż pożarna	- 998
Straż Pożarna Nowogard	- 91 39 20 118
Pogotowie ratunkowe	- 999
Stacja Pogotowia Ratunkowego w Nowogardzie	- 91 43 26 103
Pogotowie gazowe	- 992
Pogotowie energetyczne	- 991
Pogotowie wodn.-kanal. (PUWiS)	- 91 392 07 11; 994
Nocna i Świąteczna Opieka Zdrowotna	- 91 39 78 430; 609 361 999; 665 283 928

Przychodnie - poradnie

Szpital - centrala	- 91 392 13 56
Praxis - SZOZ	- 91 392 07 87
Praxis - Centrum okulistyczno-optyczne	- 91 39 27 272
POZ Przychodnia przyszpitalna	- 91 392 18 00; 91 392 18 06
Medyk	- 91 392 29 21
PRAXIS 2 - M. Drobińska	- 91 392 59 43
NZOZ "Sanus"	- 91 392 69 60
NZOZ "Pro-med"	- 91 392 67 40
NZOZ "Leks"	- 91 392 25 25; - 91 392 68 25
NZOZ "Baby-med"	- 91 885 44 25
Mardent - gabinety lekarskie	- 91 392 26 33

Rozkład jazdy komunikacji miejskiej

OS. BEMA – UL. KOŚCIUSZKI 36 - UL. RADOSŁAWA

LP	Dworce i przystanki	TAM E, F	TAM E, F	TAM E, F	TAM E, F	TAM E, F	TAM E, F	TAM E, F	TAM E, F	TAM D	TAM D	TAM D
1	**Osiedle Bema**	5:30	6:05	7:00	8:05	11:15	12:20	13:30	14:55	15:55	16:55	17:45
2	ul. Bema 1	5:31	6:07	7:02	8:07	11:17	12:22	13:32	14:57	15:57	16:57	17:47
3	ul. Armii Krajowej 17	5:33	6:09	7:04	8:09	11:19	12:24	13:34	14:59	15:59	16:59	17:49
4	ul. Kościuszki 36	5:34	6:11	7:06	8:11	11:21	12:26	13:36	15:01	16:01	17:01	17:51
5	ul. Romualda Traugutta	5:36	6:12	7:07	8:12	11:22	12:27	13:37	15:02	16:02	17:02	17:52
6	ul. Wojska Polskiego 4	5:37	6:13	7:08	8:13	11:23	12:28	13:38	15:03	16:03	17:03	17:53
7	ul. Kościelna	5:38	6:14	7:09	8:14	11:24	12:29	13:39	15:04	16:04	17:04	17:54
8	**Dworzec PKS**	5:40	6:17	7:12	8:17	11:27	12:32	13:42	15:07	16:07	17:07	17:57
9	ul. 3 Maja	<	<	7:14	8:19	<	12:34	<	<	16:09	<	<
10	ul. Bankowa	5:41	6:18	7:16	8:21	11:28	12:36	13:43	15:08	16:11	17:08	17:58
11	ul. 15 Lutego	5:42	6:20	7:18	8:23	11:30	12:38	13:45	15:10	16:13	17:10	18:00
12	ul. Żeromskiego SP2	5:43	6:21	7:19	8:24	11:31	12:39	13:46	15:11	16:14	17:11	18:01
13	ul. Poniatowskiego	<	6:23	<	<	<	12:41	13:48	15:13	16:16	17:13	<
14	ul. Żeromskiego	5:44	6:24	7:20	8:25	11:32	12:42	13:49	15:14	16:17	17:14	18:02
15	ul. Boh. Warszawy „Szkoła"	5:45	6:25	7:21	8:26	11:33	12:43	13:50	15:15	16:18	17:15	18:03
16	ul. Boh. Warszawy „POM"	5:46	6:26	7:22	8:27	11:34	12:44	13:51	15:16	16:19	17:16	18:04
17	**ul. Radosława**	5:47	6:27	7:23	8:28	11:35	12:45	13:52	15:17	16:20	17:17	18:05

UL. RADOSŁAWA – UL. KOŚCIUSZKI 36 – OS. BEMA

LP	Dworce i przystanki	POW E, F	POW E, F	POW E, F	POW E, F	POW E, F	POW E, F	POW E, F	POW E, F	POW D	POW D	POW D
1	**ul. Radosława**	5:47	6:30	7:27	8:33	11:50	12:50	14:30	15:25	16:25	17:25	18:05
2	ul.Boh.Warszawy „GS"	5:48	6:31	7:28	8:34	11:51	12:51	14:31	15:26	16:26	17:26	18:06
3	ul.Boh.Warszawy „ZS ORLIK"	<	<	7:30	8:36	<	12:53	<	<	<	<	<
4	ul. Boh. Warszawy 7	5:50	6:33	7:32	8:38	11:53	12:55	14:33	15:28	16:28	17:28	18:08
5	ul. Poniatowskiego	<	6:36	7:35	8:41	11:56	12:58	<	15:31	16:31	17:31	<
6	ul. 700 Lecia	5:51	6:38	7:37	8:43	11:58	13:00	14:34	15:33	16:33	17:33	18:09
7	ul. 5-go Marca	5:53	6:40	7:39	8:45	12:00	13:02	14:36	15:35	16:35	17:35	18:11
8	ul. Kościuszki 36	5:55	6:42	7:41	8:47	12:02	13:04	14:38	15:37	16:37	17:37	18:13
9	ul. Romualda Traugutta	5:56	6:43	7:42	8:48	12:03	13:05	14:39	15:38	16:38	17:38	18:14
10	ul. Wojska Polskiego 4	5:57	6:44	7:43	8:49	12:04	13:06	14:40	15:39	16:39	17:39	18:15
11	ul. Armii Krajowej 46	5:58	6:45	7:44	8:50	12:05	13:07	14:41	15:40	16:40	17:40	18:16
12	ul. Armii Krajowej 29	5:59	6:46	7:45	8:51	12:06	13:08	14:42	15:41	16:41	17:41	18:17
13	ul. Bema 9	6:00	6:47	7:46	8:52	12:07	13:09	14:43	15:42	16:42	17:42	18:18
14	**Osiedle Bema**	6:02	6:49	7:48	8:54	12:09	13:11	14:45	15:44	16:44	17:44	18:20

OS. BEMA - UL. KOŚCIUSZKI 36 - DWORZEC PKS

LP	Dworce i przystanki	TAM E, F
1	**Osiedle Bema**	8:59
2	ul. Bema 1	9:00
3	ul. Armii Krajowej 17	9:02
4	ul. Kościuszki 36	9:03
5	ul. Romualda Traugu	9:05
6	ul. Wojska Polskiego	9:06
7	ul. Kościelna	9:07
8	**Dworzec PKS**	9:09

DWORZEC PKS - UL. WOJ. POLSKIEGO 4 - OS. BEMA

LP	Dworce i przystanki	TAM E, F
1	**Dworzec PKS**	10:50
2	ul. 3 Maja	10:52
3	ul. Bankowa	10:54
4	ul. 5-go Marca	10:56
5	ul. Kościuszki 36	10:58
6	ul. Romualda Traugutta	10:59
7	ul. Wojska Polskiego 4	11:00
8	ul. Armii Krajowej 46	11:01
9	ul. Armii Krajowej 29	11:02
10	ul. Bema 9	11:03
11	**Osiedle Bema**	11:05

OBJAŚNIENIA:

D - kursuje od poniedziałku do piątku oprócz świąt

E - kursuje od poniedziałku do soboty oprócz świąt

F - kursuje dnia 1 listopada i 24 grudnia

< - nie zatrzymuje się

Dziennik Nowogardzki ukazuje się we wtorki i piątki na terenie gmin: Nowogard, Osina. Redakcja: Przemysław Saja *redaktor naczelny* - ***tel. 501 294 118***, **Piotr Słomski**, **Jarek Dąbrowski** *redaktor techniczny*
Adres redakcji: 72-200 Nowogard, ul. Boh. Warszawy 7A, Tel. 91 392 21 65, Tel. /fax 91 392 50 87; e-mail: dziennik@dzienniknowogardzki.pl. Wydawca: DJ Media sp. z o.o. *Redakcja nie odpowiada za treść reklam i ogłoszeń, zastrzega sobie prawo adiustacji tekstów.*

eprasa.pl 300fd73483

Z okazji
80-TYCH URODZIN
życzenia
zdrowia i pogody ducha
dla BARBARY
URBANOWICZ
składają: Dzieci, Wnuki i Prawnuki

PODKOWA II - KOMIS- rzeczy nowe i używane
ul. Woj. Polskiego *(były sklep sportowy)*
Tel. 667 146 793

BIURO RACHUNKOWE
mgr inż. Jerzy Banuch
mgr Hanna Banuch
Nowogard
ul. Mikołaja Reja 9
Zapraszamy Codziennie
tel. 91 39 22 308
kom. 606 891 449
Usługi:
- książka przychodów i rozchodów
- księgi handlowe, ZUS
- inne usługi księgowe

Posiadamy Licencję Ministerstwa Finansów

POMOC DROGOWA
Andrzej Słomski
Tel. 665 770 442

Masz problem? Byłeś świadkiem ciekawego wydarzenia?
Chcesz opowiedzieć nam ciekawą historię?
Skontaktuj się z naszą redakcją! ☎ 501 294 118

eprasa.pl 300fd73483