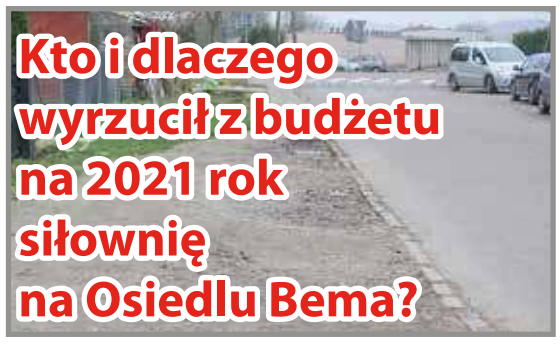

Kto i dlaczego wyrzucił z budżetu na 2021 rok siłownię na Osiedlu Bema?

Szczypiorniści zaczynają przygotowania

D.Fedeńczak i M.Zaremba w składzie

Wtorek
12 stycznia 2021 r.
Nr 3 (2923)
nakład 3000
Rok XXVI ISSN 1897-2640
Cena 2,00 zł
POLSKI WYDAWCA

DZIENNIK NOWOGARDZKI

Wykorzystali i zostawili

Kto i czy powiat naprawi te drogi?

Kobieta wypadła z IV piętra bloku

Zmarła w szpitalu w Gryficach

Tutaj z internetem się nie połączysz

Awaria gminnego systemu?

Fotowoltaika w Słajsinie

Dzięki temu da się oszczędzać...?

Cenzura to nie tylko „uroda" komuny

Umowa ws. wywozu odpadów za 5 mln zł

Kiedy zaczną się kontrole mieszkańców?

REKLAMA

SKUP AUT
najlepsze ceny w regionie
STACJA DEMONTAŻU POJAZDÓW Z/29 ul. Świerczewskiego 36, 73-130 Dobrzany
SPRZEDAŻ UŻYWANYCH CZĘŚCI SAMOCHODOWYCH
tel. 509 695 191
www.megakasacja.pl / MegaKasacja
SKUPUJEMY WSZYSTKIE POJAZDY:
OSOBOWE • BUSY • AUTOBUSY • CIĘŻAROWE • ROLNICZE
TRANSPORT GRATIS
KOMPLETNE, NIEKOMPLETNE, POWYPADKOWE, ROZBITE, ZAGRANICZNE

REKLAMA

SKUP AUT GOTÓWKA OD RĘKI
• stan bez znaczenia • umowa sprzedaży •
DYSPONUJEMY WŁASNYM TRANSPORTEM
tel. 505 771 769

mikulski nieruchomości
Goleniów/Szczecin/Nowogard/Stargard/Świnoujście/Kołobrzeg/Gdańsk
www.mikulski-nieruchomosci.pl

eprasa.pl 37b122e1dc

W skrócie

O tym, jak wiele jeszcze zostało do zrobienia ws. poprawy czystości powietrza w Nowogardzie można przekonać się teraz w czasie chłodniejszych dni. „Kopciuchy" wcześnie rano oraz wieczorem nie pozwalają odetchnąć pełną piersią, szczególnie najbliższym sąsiadom. Na zdjęciu dymiący komin jednego z domów mieszkalnych przy ul. Boh. Warszawy.

Brak bieżącej konserwacji skutkuje zepsuciem drewnianych elementów, które odpadają m.in. od kładki. Następnie bezwładnie dryfują po jeziorze Nowogardzkim, by w końcu przybić do brzegu, w tym przypadku w okolicach plaży miejskiej. Przed następnym sezonem letnim w okolicach kąpieliska koniecznie trzeba będzie wykonać prace zmierzające do wyczyszczenia nabrzeża, gdyż w takich drewnianych elementach mogą, również zostać przetransportowane np. gwoździe. Szczególnie na plaży może to być potencjalnym niebezpieczeństwem.

Okres zimowy to czas, gdy prowadzona jest przycinka drzew a na mieście tych zagrażających bezpieczeństwu. Takich miejsc prowadzonych przycinek i wycinek, jakie są od pewnego czasu prowadzone, można podać wiele. Jednym z takich przykładów jest wycinka drzewa rosnącego jeszcze do niedawna przy skrzyżowaniu ulic Młynarska a 15 Lutego.

W TYCH DNIACH ODESZLI DO WIECZNOŚCI

Erazm Macyra: lat 70, zmarł 7.01.2021r., pogrzeb odbył się 9.01.2021r., na cmentarzu w Nowogardzie.

Stanisław Jastrzębski: lat 87, zmarł 6.01.2021r., pogrzeb odbył się 9.01.2021r., na cmentarzu w Nowogardzie.

Andrzej Meksa: lat 74, zmarł 8.01.2021r., pogrzeb odbędzie się 13.01.2021r., o godz. 14:00 na cmentarzu w Nowogardzie.

Stanisława Woźniak: lat 75, zmarła 11.01.2021r., pogrzeb odbędzie się 13.01.2021r., o godz. 12:00 na cmentarzu w Nowogardzie.

Władysław Tomkowski: lat 55, zmarł 10.01.2021r., pogrzeb odbędzie się 14.01.2021r., o godz.13:00 na cmentarzu w Nowogardzie.

Zakład Usług Pogrzebowych w Nowogardzie, Sebastian Furmańczyk

Od piątku rejestrować się będą seniorzy

Szczepionka najpierw trafi do osób 80+

Od piątku seniorzy, którzy ukończyli 80. rok życia, będą mieli możliwość zarejestrowania się na szczepienie przeciw COVID-19. Tak zapowiedział m.in. Minister Zdrowia, A. Niedzielski. Procedura ma ruszyć w dniu 25 stycznia. Na ukończeniu jest za to etap „0" realizowany w naszym szpitalu.

Od 27 grudnia 2020 roku, trwa akcja szczepień w Polsce. W 509 szpitalach węzłowych, w tym w naszym nowogardzkim, szczepione były osoby z grupy zero: głównie personelu sektora ochrony zdrowia (medycznego, niemedycznego oraz administracji). Jak podaje dyrektor Kazimierz Lembas, w nowogardzkim szpitalu zaszczepionych zostało już większość z ponad 160 osób zatrudnionych w placówce. Obecnie zostało ok. 20 osób, które z różnych przyczyn nie poddały się jeszcze procedurze m.in.: odbywania kwarantanny, przeciwskazań zdrowotnych, przebytej niedawno choroby czy osobliwości charakteru.

- Moim zdaniem wszyscy pracownicy szpitala, w szczególności Ci, którzy pracują z pacjentem, powinni się zaszczepić. W przeciągu kilku dni mam otrzymać kompletny raport z kadr ws. akcji szczepień etapu „0", pracowników naszego szpitala – informuje dyrektor K. Lembas.

Od początku tego tygodnia trwają też szczepienia w etapie „0" pracowników spoza naszego szpitala a zajmujących się zdrowiem. I tak, w poniedziałek zaszczepieni zostali pracownicy goleniowskiego i łobeskiego Sanepidu. Okazję, by się zaszczepić, mieli też pracownicy jednej z naszych aptek.

Od 25 stycznia zaszczepić się będą mogły osoby z pierwszej grupy - seniorzy, pensjonariusze domów pomocy społecznej, nauczyciele oraz służby mundurowe.

Z pierwszej grupy, w pierwszej kolejności szczepione będą osoby, które ukończyły 80 lat, potem osoby powyżej 70 lat - poinformował w poniedziałek, podczas senackiej komisji zdrowia, Minister Zdrowia Adam Niedzielski. Zapisy na szczepienia mają ruszyć już w piątek, 15 stycznia.

Minister zwrócił uwagę, że przy określaniu hierarchii grup priorytetowych do szczepień przeciw COVID-19 Rząd ma dwa kluczowe cele: „zmniejszenie śmiertelności i udrożnienie systemu opieki zdrowotnej".

- Z grupy pierwszej zaczniemy od osób najbardziej zaawansowanych wiekowo, które w największym stopniu są narażone na ryzyko zgonu - mówił minister. Zwrócił przy tym uwagę, że wraz z wiekiem ryzyko to „rośnie wykładniczo".

Szef resortu zdrowia przypomniał, że „powyżej 80. roku życia mówimy o śmiertelności rzędu 20 procent, a nawet więcej, bo niektórzy eksperci wskazują na 25 procent".

psa

Kronika policyjna

5.01.2021 r. godz. 14:11
Dzielnicowi KP Nowogard zatrzymali 28 letniego mieszkańca pow. łobeskiego poszukiwanego na podstawie listu gończego. Mężczyzna doprowadzony do Zakładu Karnego. Postępowanie prowadzi KP Nowogard. Miejsce zdarzenia: Powiat Goleniów, Gmina Nowogard, Nowogard, ul. Wojska Polskiego.

6.01.2021 r. godz. 15:10
Kierujący pojazdem marki Mazda 6 (60-letni mieszkaniec pow. goleniowskiego) nie ustąpił pierwszeństwa przejazdu kierującemu pojazdem marki Chrysler. Obaj kierujący trzeźwi. Kierujący pojazdem marki Mazda za popełnione wykroczenie został pouczony. Miejsce zdarzenia: Gmina Nowogard, Nowogard, ul. Woj. Polskiego.

8.01.2021 r. godz. 21:59
Patrol WRD KPP Goleniów podczas kontroli drogowej ujawnił, że kierujący pojazdem marki VW Golf (30-letni mieszkaniec powiatu goleniowskiego) znajduję się w stanie nietrzeźwości – 1,59 promila alkoholu w organizmie. Ponadto mężczyzna nie posiadał uprawnień do kierowania. Postępowanie prowadzi KP Nowogard. Miejsce zdarzenia: Woj. Zachodniopomorskie, Powiat goleniowski, Gmina Nowogard, Nowogard, ul. Rzeszowskiego.

9.01.2021 r. godz. 22:30
Policjanci OPI KP Nowogard podczas kontroli drogowej ujawnili, że kierujący rowerem mieszkaniec pow. goleniowskiego znajduje się w stanie nietrzeźwości 0,9 promila alkoholu w organizmie. Postępowanie prowadzi KPP Goleniów. Miejsce zdarzenia: Woj. Zachodniopomorskie, Powiat goleniowski, Gmina Maszewo, Rożnowo Nowogardzkie.

KPP Goleniów

REKLAMA

KOMPLEKSOWE USŁUGI POGRZEBOWE ORAZ KAMIENIARSKIE
USŁUGI POGRZEBOWE MEMORIS
KONTAKT CAŁODOBOWY: 693 230 190
ŚR Śmigiel Ryszard
KONTAKT KAMIENIARSTWO: 601 595 069 91 392 18 14
TRUMNY - URNY - PRZEWOZY - EKSHUMACJE
NAGROBKI - GROBOWCE
ZNICZE - WIEŃCE - WIĄZANKI
UL. CMENTARNA 3, 72-200 NOWOGARD
do każdego pogrzebu organizowanego przez naszą firmę obudowa grobu gratis
www.memoris.eu
e-mail: memoris.zp@o2.pl
www.kamieniarstwo-smigiel.pl
e-mail: puhp.smigiel@wp.pl

eprasa.pl 37b122e1dc

Zmarła w szpitalu w Gryficach

Kobieta wypadła z IV piętra bloku

Do nieszczęśliwego a zarazem tragicznego w skutkach zdarzenia doszło w poniedziałek, około godziny 12:00, w bloku nr 105, przy ulicy Bohaterów Warszawy w Nowogardzie. W pewnym momencie z IV piętra bloku wypadła kobieta i z całym impetem uderzyła w ziemię przed blokiem (od strony przedszkola). Wszystko wskazuje na to, że był to nieszczęśliwy wypadek. Kobieta trafiła do szpitala w Gryficach w stanie bardzo ciężkim, zmarła w godzinach popołudniowych.

O zdarzeniu służby powiadomiła pierwsza kobieta mieszkająca na parterze bloku. W pewnym momencie usłyszała głośny huk, czym została zaniepokojona i wyszła natychmiast na balkon. Wówczas ujrzała osobę, która już leżała bezwładnie na ziemi, tuż obok jej okna. Na szczęście, jeśli w całym zdarzeniu można mówić o szczęściu, upadek nie nastąpił na zamontowaną dosłownie obok skrzynkę energetyczną. W wyniku takiego uderzenia śmierć już wtedy byłaby pewna.

Pierwsza na miejscu zdarzenia pojawiła się Policja oraz Strażacy, którzy udzielili pierwszej pomocy przedmedycznej ofierze zdarzenia. Wiadomo było na pewno, że pomimo upadku z IV piętra bloku, kobieta przeżyła. W pierwszym etapie ratownicy zabezpieczyli pacjentkę do czasu przyjazdu pogotowia za pomocą folii NRC.

Kobieta wypadła z IV piętra bloku mieszkalnego

Jak wynika z relacji osób, które na miejscu pojawiły się zaraz po wypadku, kobieta ponad 40-letnia wypadła z okna najprawdopodobniej w trakcie mycia okien. W pewnym momencie najwidoczniej nie zachowała należytej ostrożności, co zakończyło się tragicznie. Wpływ na zdarzenie mogły mieć też warunki pogodowe, które panowały tego dnia: padający śnieg i niska temperatura, co spowodowało, że wszystkie prace prowadzone na zewnątrz niosły ze sobą ryzyko poślizgnięcia się na marznącym śniegu.

Z informacji, do których udało nam się dotrzeć wynika, że kobieta trafiała do szpitala w Gryficach w stanie bardzo ciężkim. Niestety w godzinach popołudniowych, w wyniku poniesionych obrażeń wewnętrznych, zmarła.

psa

Na początku pomoc została udzielana przez strażaków oraz policjantów

Około godz. 12.30 poszkodowana została zabrana karetką

REKLAMA

Wymiana butli

11 kg, 33 kg

z propan butanem, propanem

a także do zasilania wózków widłowych.

Zapraszamy do stałej współpracy

tel. 606 930 398

www.gazak.pl

REKLAMA

MS BIOSS

SERWIS SKLEP KOMPUTEROWY

NAPRAWIAMY:
TELEFONY
TABLETY
LAPTOPY
NAWIGACJE

NOWOGARD, UL. 700 LECIA 15 (NAD APTEKĄ I PIĘTRO)

TEL. 792-22-88-96

REKLAMA

UWAGA!!! OPAŁ

Atrakcyjne ceny

węgiel, koks, drewno, brykiet drzewny, pelet

(towar luzem i workowany)

Zapewniamy transport

PPUH 'EDBA'
Nowogard ul. Nadtorowa 12
tel. 91 39 22 329
kom. 601 150 620

WYSOKA JAKOŚĆ
POLSKI WĘGIEL
DODATKOWE GRATISY

Znaleziono telefon

Do naszej redakcji w poniedziałek rano trafił biały telefon Lenovo. Właściciel zgubił go w okolicy skrzyżowania ul. Kościuszki oraz Placu Ofiar Katynia. Telefon wydaje się być sprawny, poza pęknięciem w prawym górnym rogu. W środku znajduje się karta sim sieci Play.

Właściciel, telefon może odebrać w godzinach pracy redakcji od poniedziałku do piątku w godzinach od 8 do 16. ***Red***

eprasa.pl 37b122e1dc

Tutaj z internetem się nie połączysz

Czy to awaria gminnego systemu?

Już od dłuższego czasu wszyscy chcący korzystać z otwartego łącza internetowego w kilku punktach na terenie miasta, muszą obejść się smakiem. System, mający wspierać mieszkańców będących w plenerze i chcących korzystać z nowoczesnych technologii, pozostaje nieaktywny. Jak zaznacza UM Nowogard, w tym roku ma się to zmienić, gdyż zostanie zawarta nowa umowa na dostarczenie usługi.

Takich miejsc w Nowogardzie, gdzie w założeniu można skorzystać z bezpłatnego internetu, jest kilka. Jeszcze w ubiegłym tygodniu, jak dotarł do nas sygnał jednego z naszych czytelników, w sprawie braku dostępu do internetu za pomocą gminnych hotspotów, postanowiliśmy sami przetestować, jak sprawuje się gminny hotspot nad jeziorem Nowogardzkim oraz w okolicy skateparku przy ul. Szarych Szeregów. Niestety, podobnie jak osobie zgłaszającej udało nam się tylko połączyć z punktem dostępowym, ale nie pojawił się żaden ruch sieciowy, także przeglądarka nie mogła wczytać żadnej strony. Wniosek może być tylko jeden: najprawdopodobniej ktoś nie zapłacił rachunku, w tym przypadku gmina Nowogard, gdyż jest to gminny punkt dostępowy. Można też na wstępie domniemać, że mogło dojść po prostu do awarii.

Jedno z miejsc, gdzie jeszcze do niedawna można było korzystać z otwartego internetu to boisko na Szarych Szeregów tzw. Dolne

- Szkoda, gdyż to dla młodzieży czy osób spacerujących nad jeziorem zawsze pewne wsparcie logistyczne, gdy nagle trzeba coś pilnie wyszukać w internecie na swoim telefonie czy laptopie. Nie każdy ma przecież tak mocny pakiet internetu komórkowego w swojej macierzystej sieci, więc każdy taki punkt jest cenny dla przeciętnego użytkownika. Taka sieć powinna działać zresztą nie tylko w lecie, gdy w tej okolicy spędza czas więcej młodzieży, ale także w ciągu roku - mówi nam jeden z mieszkańców, który zwrócił naszą uwagę na pojawiający się od jakiegoś czasu problem.

Jeszcze w 2019 roku gmina Nowogard za pośrednictwem swojej strony interenetowej zachęcała do korzystania przez cały rok z publicznych punktów dostępowych do internetu Hotspot na terenie miasta. I tak, z darmowego internetu można korzystać w obrębie plaży miejskiej, na placu Szarych Szeregów, w parku przy Bibliotece, na placu Wolności oraz na placu za pomnikiem Kombatantów a także na „Orliku" i stadionie miejskim. Obok tekstu prezentujemy deklarowany przez UM przybliżony zasięg hotspotów w mieście.

Także w ubiegłym tygodniu skontaktowaliśmy się mailowo z UM Nowogard w celu uzyskania szerszych wyjaśnień, co jest powodem braku dostępu do bezprzewodowej sieci za pośrednictwem gminnych punktów dostępowych - hotspotów. Czy to tylko tymczasowe problemy techniczne, czy gmina nie zamierza dalej utrzymywać tej infrastruktury i czy w najbliższym czasie zostaną podjęte działania, aby wyeliminować usterkę techniczną? Jeśli tak, to kiedy? W takim przypadku to też pytania o koszty utrzymania całej infrastruktury mającej dostarczać internet do naszych urządzeń końcowych.

Jak udało nam się wstępnie dowiedzieć, brak dostępu do internetu jest wynikiem zakończenia umowy z dotychczasowym operatorem sieci internetowej. O ile obecnie rzeczywiście dostępu do sieci nie ma, to w tym roku ma się to zmienić i wszyscy zainteresowani na powrót będą mogli korzystać z dobrodziejstw nowoczesnych technologii.

psa

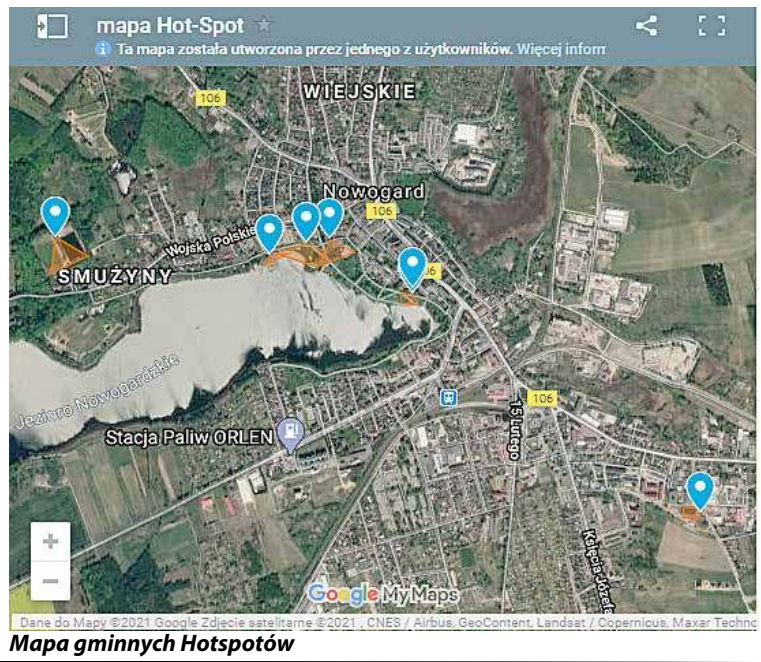

Mapa gminnych Hotspotów

Z aeroportu w Goleniowie

Coraz mniej lotów

Skutki pandemii po raz kolejny dotykają nasze najbliższe lotniska znajdujące się pod Goleniowem. Teraz jednak już nie brak pomocy rządowej, ale zamrożenie lotów przez jedną linię RyanAir w kierunku Wielkiej Brytanii niepokoi pasażerów, tych tanich linii lotniczych.

O ile jeszcze w styczniu br. ostatni lot dostępny będzie na lotnisko Londyn Stansted w piątek, 15 dnia miesiąca, to na kolejny pasażerowie irlandzkich linii lotniczych będą musieli się uzbroić w cierpliwość, aby skorzystać z tak niskich cen, jakie zwykła oferować firma.

Zgodnie z planami lotów dostępną w wyszukiwarce lotniczego przewoźnika loty na powrót mają zostać uruchomione dopiero 28 marca br., czyli za niecałe trzy miesiące.

To tylko część większego planu mającego na celu oszczędności, w wyniku tego, że w ostatnim czasie coraz trudniej jest przedostać się przez granicę. Jak wynika z naszych ustaleń, RyanAir tymczasowo zawiesił trasy z ośmiu polskich lotnisk: Rzeszowa, Bydgoszczy, Łodzi, Szymanach, Lublina, Poznania, Katowic i Goleniowa. W przypadku pozostałych lotnisk, a więc Krakowa, Modlina, Gdańska i Wrocławia, w systemie zachowane zostały tylko pojedyncze połączenia.

Brak połączeń na trasach m.in. do Wielkiej Brytanii to nie tylko problem dla pasażerów, ale straty dla lotniska w Goleniowie

To już nie pierwszy raz, kiedy to dochodzi do uszczuplenia siatki połączeń z i do Goleniowa w wyniku obostrzeń związanych z pandemią. Podobne cięcia zostały wprowadzone we wrześniu 2020 roku, gdy spodziewano się, zresztą słusznie, zwiększonej ilości zachorowań na COVID-19.

psa

eprasa.pl 37b122e1dc

— Sygnały czytelników —

Dużą firmę nie stać na remont toalet?

5 stycznia br. do naszej redakcji zwrócił się jeden z mieszkańców Nowogardu, a jednocześnie współpracujący ze sklepem Biedronka przy ul. Warszawskiej. Sprawa jest dość prozaiczna. Mieszkaniec zwracał uwagę na to, co się stało w toalecie męskiej dostępnej we wspomnianym sklepie dla wszystkich pracowników sklepu. W wyniku awarii nikt z pracowników nawet by nie pomyślał, aby móc z niej normalnie korzystać.

- Toaleta nie jest dostępna dla klientów, tylko dla samych pracowników, gdzie większość kadry pracującej zarówno stale, jak i na podstawie innych umów jest w olbrzymiej większości płci żeńskiej. Nie mniej jednak także panowie, w miejscu pracy, także ci którzy kooperują ze sklepem, np. dostawcy czy kierowcy, ochroniarze powinni mieć możliwość załatwienia potrzeb fizjologicznych w cywilizowanych warunkach. Tak w nowogardzkim sklepie przy ul. Warszawskiej, obecnie nie jest czynna od 28 grudnia 2020 roku. Tego dnia w toalecie miała miejsce poważna awaria - obsunął się fragment sufitu powodując wewnątrz zniszczenia. Przy okazji miały też pojawić się inne usterki, który spowodowały, że do środka mogły pozwolić sobie na wejście jedynie osoby o silnych nerwach. Taki stan trwa do dziś (rozmawialiśmy we wtorek, 5 stycznia br. – przyp. Red). Kierownictwo sklepu oraz osoby decyzyjne, jak dotąd bagatelizują ten problem. Tak dano nam do zrozumienia w trakcie wizytacji, jaką odbyliśmy na dniach. Czy tak wielka, ogólnopolska sieć nie może sobie pozwolić na remont toalety? Czy korzystanie z niej w komfortowych warunkach jest zbyt wielkim luksusem w XXI wieku? – opisuje sprawę nasz Czytelnik.

Po zgłoszeniu od mieszkańca, w tym samym tygodniu zwróciliśmy się do przedstawicieli sklepu z pytaniami dotyczącymi tego, czy i kiedy problem, który dotyka męskiej części pracowników zostanie rozwiązany?

Nie minęła może doba i na naszą skrzynkę mailową (w czwartek, 7 stycznia po południu) otrzymaliśmy odpowiedź sieci sklepów Biedronka. Kierownik sprzedaży ze Stargardu zaznacza, że co prawda awaria zaistniała w ostatnim tygodniu grudnia 2020 roku, jednak naprawa została zlecona jeszcze tego samego dnia a do samych prac doszło już następnego dnia po pojawieniu się usterki.

- W toalecie męskiej sklepu przy ul. Warszawskiej 9 w Nowogardzie, dnia 28 grudnia 2020 r. doszło do awarii kasetonów sufitowych. Usterka została bezzwłocznie zgłoszona do działu technicznego i natychmiastowo usunięta 29 grudnia 2020 r. Zakres prac obejmował m.in. wymianę kasetonów na nowe oraz uszczelnienie instalacji elektrycznej i wodnej. Toaleta jest czysta i sprawna - informuje Maria Paluch, kierownik sprzedaży produktów w okręgu Stargardzkim.

Tylko w przypadku terminów dot. podjęcia prac podawanych przez obie strony można więc mieć wątpliwości, czy do nich rzeczywiście doszło już 29 grudnia. Nie mniej jednak, życzymy wszystkim pracownikom, aby do takich nieprzyjemnych sytuacji nie dochodziło, zarówno w 2021 roku, jak i dalszej przyszłości, już nigdy więcej.

psa

Sklep Biedronka przy ul. Warszawskiej

Liczą się konkrety,

CZYLI PLAN DLA PRACY I ROZWOJU

Pandemia COVID-19 odmieniła świat, jaki znaliśmy. Zmieniła nie tylko to, jak funkcjonujemy w społeczeństwie, ale także wpłynęła na gospodarkę. Sprawiła też, że wszyscy musimy się nauczyć, jak w niej funkcjonować. Dlatego, wychodząc naprzeciw tym potrzebom, wicepremier Jarosław Gowin przygotował Plan dla Pracy i Rozwoju.

Ten plan powstał, bo Polacy – pracownicy i firmy – muszą znowu poczuć się bezpiecznie. A zatem potrzebują nie ogólnych wizji, idei czy strategii, ale planu konkretnego i pewnego, rozpisanego na działania i terminy. Dzięki niemu warunki prowadzenia działalności gospodarczej staną się przewidywalne.

W czasach kryzysu należy przede wszystkim zapewnić byt polskim rodzinom i przetrwanie polskim firmom. Praca jest tym, co łączy pracowników i pracodawców. Wszystkie działania mają służyć więc i jednym, i drugim. Kryzys i pandemia kiedyś miną i dlatego należy myśleć o przyszłości – o jak najszybszym powrocie gospodarki na ścieżkę szybkiego wzrostu. Nie można wyłącznie pomagać tu i teraz, ale w ramach planu kłaść fundamenty pod przyszłość. Dlatego liczą się konkrety.

FIRMA BEZPOŚREDNIA POMOC

Przygotowany plan zawiera działania pogrupowane w trzech obszarach.

Pierwszy z nich to bezpośrednia pomoc. Na tarczę branżową oraz na kontynuację tarczy finansowej PFR przeznaczone zostanie ok. 40 mld zł. Pomoc ta obejmuje zwolnienia z ZUS, postojowe dla małych firm, dopłatę do 2 tys. zł z Funduszu Gwarantowanych Świadczeń Pracowniczych, dotację do 5 tys. zł dla mikro i małych firm, możliwość umorzenia w 100% subwencji z Polskiego Funduszu Rozwoju, dofinansowanie do 70% kosztów stałych, a także wieloletnie korzystnie oprocentowane kredyty inwestycyjne udzielane przez Polski Fundusz Rozwoju i gwarantowane przez Bank Gospodarstwa Krajowego.

NOWY KIERUNEK

Drugi obszar to nowy kierunek, czyli pakiet działań wspierających firmy zmuszone do transformacji i dostosowania się do zmienionych potrzeb rynku. Dotyczy to także osób dotkniętych bezrobociem. Do takich działań należy program „Pierwszy biznes", czyli nisko oprocentowane pożyczki i dotacje na uruchomienie działalności gospodarczej. Oferta obejmuje program „Nowy Start", czyli warsztaty i szkolenia eksperckie, ułatwiające ponowne rozpoczęcie działalności gospodarczej w rzeczywistości post-covidowej. Przedsiębiorcy mogą również skorzystać z „Polityki Nowej Szansy", czyli środków na restrukturyzację firm mających kłopot z płynnością.

Przygotowany plan zawiera działania pogrupowane w trzech obszarach

IMPULS ROZWOJOWY

Trzeci obszar to impuls dla rozwoju. To tarcza prawna, czyli ustawy deregulacyjne, a także cyfryzacja gospodarki polegająca na przeniesieniu wszystkich procedur do sieci. Ten obszar to nowe prawo zamówień publicznych – zdecydowanie uproszczone, ale też np. dające możliwość stosowania w zamówieniach publicznych zaliczki. Kolejnym elementem z tego obszaru jest krajowy plan odbudowy, będący kompleksowym programem reform i projektów strategicznych, którego celem jest wzmocnienie odporności społecznej i gospodarczej oraz budowa potencjału polskiej gospodarki. Przygotowany został także pakiet na rzecz mieszkalnictwa, a w nim między innymi 1,5 mld zł jako wsparcie w budowie mieszkań dla gmin, czy ustawa mieszkanie za grunt. Oprócz tych rozwiązań powstaje nowa polityka przemysłowa, czyli przemyślany pakiet impulsów rozwojowych dla branż wnoszących największą wartość dodaną w eksporcie. Wreszcie, przeznaczonych zostało 8 mld zł z Narodowego Centrum Badań i Rozwoju oraz Polskiej Agencji Rozwoju Przedsiębiorczości. Środki te przeznaczone są dla firm na osiągnięcie nowych przewag konkurencyjnych na rynkach światowych. Przewidziana jest między innymi ulga na robotyzację.

Plan jest otwarty oraz elastyczny i będzie sukcesywnie uzupełniany wraz z realizacją kolejnych przedsięwzięć. Powstaje on w dialogu z pracodawcami i związkami zawodowymi. Warto poznać szczegóły!

PLAN DLA PRACY I ROZWOJU
PRACA ▪ ROZWÓJ ▪ BEZPIECZEŃSTWO

Szczegóły znajdują się na stronie
LiczaSieKonkrety.gov.pl

eprasa.pl 37b122e1dc

Nasz felieton

Cenzura to nie tylko „uroda" komuny

1. W tym roku (w kwietniu) minie 20- lat, gdy Sejm zlikwidował Główny Urząd Kontroli Publikacji i Widowisk, realizujący w praktyce w czasach powojnia komunistyczną cenzurę polegającą na urzędowym kontrolowaniu i to bardzo ścisłym treści pojawiających się w przestrzeni publicznej zarówno w formie publikacji medialnych, jak i innych np. widowisk teatralnych czy nawet publicznych wystąpień, zanim jeszcze ujrzą one „światło dzienne", czyli zostaną opublikowane wystawione czy inaczej upublicznione. W PRL nie wolno było krytykować ZSRR, partii i jej organów, a dobrze mówić o Kościele. Likwidacja urzędu cenzorskiego była dla pokolenia Solidarności jednym z podstawowych oznak zerwania z totalitarnym systemem i odzyskiwania wolności obywatelskiej na poziomie ustrojowym, ale także suwerenności narodowej w relacjach zewnętrznych.
2. Likwidacja cenzury, obok postulatu wolnych związków zawodowych i prawa do strajku była zapisana jako punkt trzeci w katalogu 21 postulatów sierpniowych z 1980 roku. Zatem cenzura dla wielu Polaków była dotąd nieodłącznym atrybutem ustroju totalitarnego, z którym w powszechnym przekonaniu, zerwaliśmy… nawet jeśli w naszych pokomunistycznych realiach jeszcze trzeba długo było (i nadal trzeba) sprzątać wszystkie skutki czasów zniewolenia i to tego wewnętrznego obywatelskiego i tego zewnętrznego, państwowego.
3. To utożsamienie w czasach PRL cenzury z komunizmem było w powszechnym przekonaniu społecznym tak silne, że zapominano, iż sama „instytucja" cenzury ma historię „starą jak świat". Już proces Sokratesa ma charakter procedury cenzorskiej i mędrzec poniósł karę za czyn będący realizacją późniejszej zasady wolności wypowiedzi. Dopiero w standardach państwa nowożytnego i demokratycznego cenzura urzędowa stała się czymś niedopuszczalnym, jako gwałt na wolności słowa, czyli jednym z głównych praw obywatelskich i ludzkich, gwarantujących także uprawnioną swobodę działań artystycznych literackich i medialnych. Tak było, ale już nie jest, ponieważ ostatnie lata zrodziły inny rodzaj cenzury już nie urzędowej wplecionej w ustrojowe dewiacje totalizmu, ale takiej realizowanej przez pozapaństwowe struktury posiadające dominujące wpływy w świecie i zupełnie niezależne od weryfikatorów wyborczych – struktury same dające sobie (na ogół na mocy posiadanego kapitału i instrumentarium) mandat na kontrolowanie treści rozpowszechnianych w przestrzeni publicznej.
4. Ze szczególnym ujawnieniem tego nowego rodzaju cenzury mieliśmy do czynienia w ostatnich dniach, gdy opinię publiczną poruszyła informacja o zablokowaniu przez administratorów Twittera i Facebooka, i Instagrama kont, aktualnego jeszcze (do 15 stycznia) prezydenta USA Donalda Trumpa. Decyzja o zablokowaniu i to całkowitym i na czas nieokreślony konta prezydenta Donalda Trumpa została podjęta w jakimś wewnętrznym zupełnie nieprzejrzystym dla opinii publicznej trybie i przez anonimowe gremium. Zatem w świetle standardów demokratycznych obowiązujących w organizacji życia wspólnotowego jest to jakiś mafijny zupełnie niedopuszczalny akt samowoli i lekceważenie uznanych porządków wynikających z wyborczych decyzji społeczeństw.
5. „Uważam, że blokada konta Donalda Trumpa to niedopuszczalny akt cenzury" – napisał rosyjski opozycjonista Aleksiej Nawalny (ostatnio poważnie podtruty). - Wybory to prosty i konkurencyjny proces. Możesz w nim uczestniczyć, możesz odwołać się od wyników, są monitorowane przez miliony ludzi. Zakaz na Twitterze to decyzja osób, których nie znamy, zgodnie z nieznaną nam procedurą – podkreślił Nawalny. Jego zdaniem „decyzja o zbanowaniu Trumpa była oparta na emocjach i osobistych preferencjach politycznych. Twierdzi, że profil amerykańskiego prezydenta nie został zablokowany za naruszenie zasad Twittera, bowiem jemu samemu w tym portalu grożono „śmiercią codziennie od wielu lat", a Twitter za to nikogo nie zbanował.
6. Polityka blokowania kont prowadzona jest przez w/w graczy medialnych od lat, ale przypadek zablokowania prezydenta USA jest szczególnie znamienny. Jeśli państwa z tym czegoś nie zrobią to znaczy nie wprowadzą odpowiednich regulacji prawnych to grozi nam, że światem zawładnie nikomu nie znana mafia, której „wartości" (na nie się często powołują w swoich działaniach eliminujących) nikt nie zna ani tym bardziej ich nie wybiera, czyli nie dokonuje społecznej, kulturowej i politycznej akceptacji.
7. W kontekście tych „dokonań" Twittera, Facebooka i Instagrama zrealizowanych w stosunku do prezydenta D. Trumpa zupełnie mało istotne jawią się zagrożenia wynikające ze swoistej restytucji porządków komuszych w sferze medialnej, uskutecznianej obecnie przez rządy Zjednoczonej Prawicy w naszym „neopeerelu". Tu mamy bowiem do czynienie z próbą zmonopolizowania przestrzeni komunikacji społecznej poprzez nacjonalizację, czyli upaństwawianie sfery wolności. Proces ten, aczkolwiek zasługujący na naganę to jednak nie daje rządzącym gwarancji niedopuszczalnej hegemoni na dłuższy czas - pierwsze przegrane przez obecnie nich wybory spowodują zmianę ekipy i w konsekwencji realizacje celów na które postawili wyborcy a nie uzurpatorzy.
8. Natomiast hiper groźna dla wolności cenzura medialna gigantów (także finansowych) czyli FB, TW i IS, nie podlega na dzisiaj żadnej kontroli wyborczej, ani żadnym ograniczeniom prawnym. Zupełnie już paradoksalne jest to, że tak fundamentalne zagrożenie dla wolności jednostki i społeczeństw zrodziło się i „kwitnie" w miejscu będącym dotychczas światowym obrońcą wolności, czyli w USA z symbolem wolności u wrót Nowego Jorku, czyli Statuą Wolności.

Marek Słomski

Fotowoltaika w Słajsinie

Czy dzięki temu da się oszczędzać?

Koszt budowy instalacji fotowoltaicznej w Słajsinie przy zakładzie RXXI wynieść ma ponad 5 mln złotych. Głównym celem projektu jest zwiększenie produkcji energii z odnawialnych źródeł energii. Jednocześnie ani słowem nie wspomina się o ewentualnych oszczędnościach energii, jakie mogłyby nastąpić przy korzystaniu z dobrodziejstw energii odnawialnej.

Jak podaje RXXI w swoim komunikacie z poniedziałku, w dniu 31 grudnia 2020 roku CZG R-XXI podpisał z Urzędem Marszałkowskim Województwa Zachodniopomorskiego umowę na dofinansowanie inwestycji pn. „Budowa instalacji fotowoltaicznej o mocy około 1 MWp na terenie Regionalnego Zakładu Gospodarowania Odpadami w Słajsinie na działce nr 66/8 o powierzchni 2,8318 ha, obręb Słajsino, gmina Nowogard".

Projekt jest współfinansowany ze środków Unii Europejskiej z Europejskiego Funduszu Rozwoju Regionalnego w ramach Regionalnego Programu Operacyjnego Województwa Zachodniopomorskiego na lata 2014-2020. Głównym założeniem projektu jest budowa instalacji fotowoltaicznej składającej się z ok. 3180 modułów o mocy jednostkowej ok. 300 Wp, posadowionych na gruncie na dedukowanej konstrukcji wsporczej.

Zgodnie z załączonym schematem baterie słoneczne zostaną zainstalowane na działce znajdującej się po lewej stronie wjeżdżając do zakładu w Słajsinie.

Jak wskazuje RXXI, koszty związane z realizacją projektu (budową instalacji fotowoltaicznej) są wydatkami rozwojowymi, bezpośrednio związanymi z podniesieniem poziomu ochrony środowiska poprzez inwestycje w instalację do produkcji energii elektrycznej pochodzącej z odnawialnych źródeł energii (OZE).

- Głównym celem projektu jest zwiększenie produkcji energii z odnawialnych źródeł energii, pochodzącej z zainstalowanych modułów fotowoltaicznych na terenie Regionalnego Zakładu Gospodarowania Odpadami. Budowa instalacji fotowoltaicznej będzie elementem procesu zmiany struktury wytwarzania energii elektrycznej w województwie zachodniopomorskim i szerzej – w całej Polsce. Co istotne, Celowy Związek Gmin R-XXI planuje realizację projektu, nie tylko przyczyniającego się do zwiększenia podaży energii elektrycznej pochodzącej z OZE, ale także planuje wybór tego segmentu energii, który w chwili obecnej jest najsłabiej rozwiniętym elementem systemu zielonej energetyki w naszym kraju – czytamy w komunikacie.

Lokalizacja instalacji w pobliżu RXXI

Całkowita wartość projektu wynieść ma 5 020 804,27 zł. Wartość dofinansowania zewnętrznego wyniesie tylko niecałe 40% całości zadania - 1 951 487,30 zł. Większość będzie więc musiał wyłożyć RXXI – 3 069 316,97 PLN. W kolejnym etapie zostanie wyłoniony wykonawca inwestycji i dopiero wówczas nastąpią prace naziemne.

psa, Foto. CZG RXXI

Nasz komentarz

W informacji, która ukazała się w poniedziałek, ani słowem nie wspomniano o ewentualnych oszczędnościach, które mogłyby się w RXXI, w wyniku eksploatacji instalacji, pojawić w kolejnych latach. Należy więc wątpić, czy takowe w ogóle nastąpią, przynajmniej na odcinku przeprowadzenia ww. projektu. Pytanie to jest zasadne o tyle, że wszystkie środki na działalność RXXI pozyskuje od gmin, a te od mieszkańców za przyjmowanie odpadów na tzw. „bramie". Więc to my wszyscy zrzucamy się na tę budowę, która w uzasadnieniu ma, jak wskazano wyżej, w dużej mierze wyłącznie cel środowiskowy, a nie równie ekonomiczny, co w przyszłości mogłoby również dać efekt przynajmniej częściowego zahamowania wzrostu kosztów obsługi systemu, co tak boleśnie doświadczają mieszkańcy nie tylko gminy Nowogard.

eprasa.pl 37b122e1dc

Kto i dlaczego wyrzucił z budżetu na 2021 rok siłownię na Osiedlu Bema?

Mocna teza UM w Nowogardzie

Niemałe poruszenie spowodowała publicznie sformułowana przez UM w Nowogardzie teza, że usunięcie przez radnych koalicji większościowej PiS – NOWA z budżetu na rok 2021 inwestycji siłowni na osiedlu Bema może mieć związek z faktem prowadzenia także na tym osiedlu, przez jednego z radnych tej koalicji większościowej, siłowni będącej jego działalnością biznesową.

Dlaczego nie powstanie siłownia plenerowa na Osiedlu Bema - pyta autor tekstu na stronie miasta - Burmistrz inwestycję budowy tej siłowni na świeżym powietrzu wpisał do projektu budżetu na 2021 r., nawet odbyło się pierwsze czytanie budżetu, gdzie radni mieli okazję zgłosić poprawki i swoje sugestie. Wtedy uwag żadnych nie było… Nagle radni PiS i Nowa postanowili zdjąć tę inwestycję z budżetu. Tu pojawia się pytanie, dlaczego?... Rozwijając sprawę i przyglądając jej się bliżej można pomyśleć, że siłownia plenerowa będzie przeszkadzać w prowadzeniu biznesu prowadzonego przez radnego. Może radny nie chce na Osiedlu Bema „darmowej" konkurencji, skoro tuż obok prowadzi siłownię odpłatną? Gdzie w tym wszystkim są mieszkańcy- pyta autor tekstu na stronie miasta.

Jedna z nie zrealizowanych dotąd inwestycji na oś. Bema

Nasz komentarz

Przypomnijmy, że na rok 2021 przewidziano w budżecie Nowogardu wydatki inwestycyjne w kwocie zaledwie 9 mln złotych a w zasadzie nowych to około 3 mln, ponieważ ok. 6 mln to wydatki na inwestycje „przechodzące" z roku 2020 i dokańczane, nawet w zakresie tylko rozliczenia, w 2021... Dla porównania w Goleniowie na inwestycje realizowane tylko w 2021 zostanie wydanych ponad 50 mln złotych. Taka skala różnicy w zakresie wydatków inwestycyjnych (będąca skutkiem zupełnie różnej sytuacji dochodowej obu gmin) utrzymuje się od dawna i powoduje narastanie poważnych dysproporcji rozwojowych między gminami w tym samym powiecie. Przyczyną biedy budżetowej gminy Nowogard (gmina nasza okupuje jedno z ostatnich miejsc w kraju w wartości rocznych inwestycji gminy per capita) jest brak od lat prorozwojowej strategii w tym strategii dochodów budżetowych, za której opracowanie i przyjęcie odpowiadają radni… no, ale jeśli nowogardzcy radni zajmują się tym czym zajmują (o czym rzetelnie informujemy na bieżąco) to cóż się dziwić, że bida w kasie wspólnej aż piszczy… a że piszczy to słychać nawet daleko od ratusza, czyli na osiedlu Bema.

ms

Kiedy dni wolne w 2021?

Dni wolne od pracy w 2021 roku wypadają umiarkowanie korzystnie. Warto już teraz zajrzeć w kalendarz i zaplanować, kiedy w ciągu roku warto brać wolne, by wydłużyć sobie urlop.

Czasem wystarczą zaledwie 4 dni urlopu, by cieszyć się 10-dniową przerwą w pracy. Niestety 2021 rok nie będzie nas rozpieszczał, jeśli chodzi o dni wolne - wielokrotnie wypadają one w i tak już wolne weekendy

Na szczęście jest jedna rzecz, która pozwala, aby te dodatkowe dni odzyskać. Zgodnie z Kodeksem pracy (art. 130 § 2) za każde święto przypadające w sobotę pracodawca powinien udzielić dnia wolnego od pracy w innym terminie.

Zgodnie z polskim prawem dniami wolnymi od pracy są wszystkie niedziele oraz następujące święta:

4 kwietnia (niedziela) - Wielkanoc, pierwszy dzień świąt

5 kwietnia (poniedziałek) – Wielkanoc, drugi dzień świąt

1 maja (sobota) – Święto Pracy

3 maja (poniedziałek) – Święto Konstytucji 3 Maja

23 maja (niedziela) - Zesłanie Ducha Świętego (Zielone Świątki)

3 czerwca (czwartek) – Boże Ciało

15 sierpnia (niedziela) – Wniebowzięcie NMP i Święto Wojska Polskiego

1 listopada (poniedziałek) – Dzień Wszystkich Świętych

11 listopada (czwartek) – Narodowe Święto Niepodległości

25 grudnia (sobota) – Boże Narodzenie, pierwszy dzień świąt

26 grudnia (niedziela) – Boże Narodzenie, drugi dzień świąt.

Red

Program aktywna tablica

Pozyskano sprzęt dla szkół

W ramach rządowego programu „Aktywna tablica", Powiat Goleniowski pozyskał środki w kwocie 98 000 zł dla 7 szkół. Dzięki temu zajęcia przy udziale nowoczesnego sprzętu, będzie można prowadzić w nowogardzkich szkołach w I LO oraz ZS nr 1.

M.in. komputery marki HP trafiły już do szkół średnich także w gminie Nowogard

Jak podaje Powiat Goleniowski, program finansowany jest w 80% ze środków budżetu państwa i w 20% z wkładu własnego organu prowadzącego szkołę, czyli w tym przypadku Starostwo Powiatowe w Goleniowie. Celem projektu jest doposażenie szkolnej infrastruktury o sprzęt umożliwiający korzystanie z najnowszych cyfrowych rozwiązań edukacyjnych. Program wspiera doskonalenie kompetencji uczniów i nauczycieli w zakresie technologii informacyjno-komunikacyjnych. Czas pandemii, który ograniczył naszą aktywność w świecie realnym, w tym również naukę stacjonarną w szkołach, wiele naszych aktywności pozwala realizować w świecie cyfrowym. Dlatego nic dziwnego, że także w powiatowych jednostkach edukacyjnych pojawi się nowoczesny sprzęt, umożliwiający naukę zdalną na wysokim poziomie.

Łącznie sprzęt komputerowy trafi do siedmiu placówek powiatowych: Branżowa Szkoła I Stopnia Specjalna w Goleniowie, Branżowa Szkoła I Stopnia nr 1 w Nowogardzie, Technikum nr 1 w Zespole Szkół im. Stanisława Staszica w Nowogardzie, Branżowa Szkoła I Stopnia w Zespole Szkół im. Stanisława Staszica w Nowogardzie, I Liceum Ogólnokształcące im. Stefana Żeromskiego w Zespole Szkół nr 1 w Goleniowie, Technikum nr 1 w Zespole Szkół nr 1 w Goleniowie oraz I Liceum Ogólnokształcące im. ppor. Emilii Gierczak w Nowogardzie.

I tak przykładowo Zespół Szkół Nr 1 w Nowogardzie dla 2 swoich placówek zakupił w drodze zapytania ofertowego 18 szt. komputerów przenośnych wraz ze sprzętem umożliwiającym przetwarzanie wizerunku i głosu udostępnianego przez ucznia lub nauczyciela w czasie rzeczywistym za pośrednictwem transmisji audiowizualnej. Miejmy nadzieję, że sprzęt posłuży długo, a wymiana będzie konieczna dopiero w czasie, gdy pojawią się przesłanki inne niż awaria zakupionego sprzętu.

Red

KONDOLENCJE

Na ostatnią wachtę odszedł

Kolega **ANDRZEJ MEKSA**

współzałożyciel K.Ż. KNAGA
zapalony żeglarz, przyjaciel

Wyrazy współczucia RODZINIE

Składają
członkowie Klubu

eprasa.pl 37b122e1dc

Umowa ws. wywozu odpadów za 5 mln zł

Kiedy zaczną się kontrole mieszkańców?

To jedna z większych umów, których stroną jest Urząd Miasta Nowogard. Koszt zadania dot. wywozu odpadów z nieruchomości zamieszkałych wyniesienie ok. 5 mln złotych. To część zresztą już kolejnej rewolucji śmieciowej implikowanej mieszkańcom. Tym razem jej obligatoryjnym elementem jest segregacja odpadów. W niedługim czasie kontrole wykonywania obowiązków, także prawdziwości złożonych deklaracji zapowiada, choć delikatnie, UM Nowogard.

Do ogłoszonego w listopadzie przetargu stanęła tylko lokalna firma Zakład Usług Komunalnych. Wyniki postępowania poznaliśmy w grudniu br. Dzięki temu rozpoczęcie świadczenia usług mogło się rozpocząć z początkiem 2021 roku. Do podpisania umowy doszło w siedzibie Urzędu Miejskiego, 5 stycznia. W spotkaniu uczestniczyli prezes ZUK Elżbieta Smolińska, burmistrz Robert Czapla oraz wiceburmistrz Krzysztof Kolibski.

Umowa obowiązywać będzie dwa lata, czyli do końca 2022 roku. Taki przetarg można teoretycznie rozpisać na rok. Jednak z uwagi na to, że do jego przeprowadzenia potrzeba więcej nakładu czasu, zamówienie na odbiór odpadów obowiązywać będzie przez dwa kolejne lata.

Zwycięska firma, czyli Zakład Usług Komunalnych działa na terenie miasta i gminy Nowogard od 28 lat, zaś sama firma istnieje od 1992 roku. Jest to obecnie jedyna firma z naszego terenu, która jest w stanie sprostać wymogom odbioru odpadów od gospodarstw domowych, nic więc dziwnego zainteresowaniem przetargiem ze strony firmy. Na umowie

Prezes Elżbieta Smolińska i burmistrz Robert Czapla po podpisaniu umowy

znalazło się blisko 5 mln złotych. Za taką kwotę ZUK zamierza odbierać odpady komunalne z nieruchomości zamieszkałych. Warto dodać, jest to wartość szacunkowa tego zadania komunalnego.

- *Może tak być, że ostateczna kwota wyjdzie większa o kilkaset tysięcy złotych albo mniejsza. Wszystko zależeć będzie od ilości śmieci pochodzących z naszych gospodarstw domowych* – podał zastępca burmistrza Krzysztof Kolibski.

Zgodnie z podjętą przez Radę Miasta uchwałą, od 1 stycznia 2021 roku stawka opłaty ustalona zostanie w wysokości 22 złotych od osoby zamieszkującej w gospodarstwie domowym. Comiesięczne wpłaty mieszkańców wpłacane są, tak jak do tej pory, do Urzędu Miejskiego w Nowogardzie, a ten na podstawie wystawianych faktur, wypłaca te środki na konto ZUK.

W przypadku braku segregacji odpadów miesięczny koszt dla jednej osoby to już 88 złotych. Dla tych wszystkich, dla których pieniądze są odpowiednim motywatorem, może mieć to duże znaczenie ws. większego przykładania się do nowych obowiązków.

Pojawią się też kontrole. Pierwsze wyniki, jak się dowiadujemy, pojawią się dopiero po pierwszym miesiącu działania nowego systemu. Wówczas będzie wiadomo, jaka jest orientacyjna skala zjawiska polegająca na braku segregacji i ile gospodarstw domowych będzie musiało mieć podwyższoną opłatę.

Umowa przewiduje tylko odbiór odpadów od nieruchomości zamieszkałych. Nieruchomości niezamieszkałe, czyli te związane najczęściej z prowadzeniem działalności gospodarczej, nie zostały objęte gminnym scentralizowanym systemem. Dlatego od 1 stycznia wszystkie firmy działające na terenie gminy Nowogard powinny mieć zawartą osobną umowę z ZUK. W takim razie ktoś, kto jeszcze nie dokonał tej czynności, powinien to zrobić najprędzej jak to się da. Jak podała prezes ZUK, do tej pory ponad 150 firm (stan na 5 stycznia br.) miało już podpisaną umowę na odbiór odpadów.

Dlaczego od nieruchomości niezamieszkałych gmina Nowogard nie będzie już pobierać opłat od mieszkańców od 1 stycznia.

- *Wszystko przez to, że jesteśmy zaskakiwani ciągłymi zmianami przepisów. Stawki w przypadku nieruchomości niezamieszkałych zostały ustalone w zasadzie na sztywno i na niskim poziomie. W przypadku, gdyby też lokalne firmy zostały włączone do gminnego systemu, pojawiłby się problem, że zwykli mieszkańcy musieliby wyrównywać koszty odbioru także od niezamieszkałych posesji, tak aby system się nam bilansował* – wskazywał K. Kolibski.

W nowym roku na pewno pojawią się kontrole tego, w jaki sposób do owych obowiązków podchodzą lokalni przedsiębiorcy.

- *Będziemy to też kontrolować, aby za sprawą kogoś, kto takiej umowy nie ma podpisanej, jego śmieci wyrzucane były na pola, a w konsekwencji tego, gmina będzie musiała się tym zająć. Na pewno takie kontrole będą prowadzone, ale już po okresie przejściowym. Miejmy nadzieję, że do takich sytuacji nie dojdzie, albo będą to tylko co najwyżej pojedyncze przypadki* – mówił burmistrz Robert Czapla.

Ile potrwa taki okres przejściowy? Nie ma ścisłych terminów. Z informacji uzyskanych w trakcie konferencji wynika, że będzie to czas nie krótszy niż miesiąc.

Nowy rok to też kontrole tego, w jaki sposób radzimy sobie z obowiązkową segregacją odpadów. Zadaniem Zakładu Usług Komunalnych, w przypadku wykrycia procederu braku segregacji, wykonane na miejscu zostaną zdjęcia, po czym przekazane do referatu Gospodarowania Odpadami UM Nowogard. Tam w każdym poszczególnym przypadku podejmowana ma zostać decyzja ws. ewentualnej kary czy też upomnienia.

Jak wskazuje zastępca burmistrza, w początkowej fazie wprowadzania nowych przepisów, Urząd zamierza dać czas wszystkim osobom, które jeszcze nie zdążyły ze wszystkimi formalnościami, czas na ich dopełnienie. Rok dopiero się zaczął. Wiele firm i mieszkańców nie złożyło deklaracji. Zgodnie z przekazaną na konferencji informacją, UM przeprowadzi jeszcze raz akcję promocyjną przed końcem stycznia.

- *Jeśli do końca przyszłego miesiąca i to nie poskutkuje, będziemy musieli, z bólem serca, wystawiać decyzje administracyjne* – zapowiedział burmistrz K. Kolibski.

W trakcie rozmowy pojawiły się również pytania, jakie też często zadają sobie nowogardzianie – czy w trakcie odbierania odpadów dochodzi do ich zmieszania? Jeśliby tak w istocie było, to pod znakiem zapytania można byłoby stawiać cały sens segregacji odpadów przez mieszkańców.

- *Jest to jeden z tych argumentów, bazujących na fałszywym przeświadczeniu, że po różne frakcje odpadów, w co prawda różne dni, podjeżdża to samo auto. Nigdy nie jest tak, że przy okazji dochodzi do mieszania różnych frakcji odpadów. Zresztą, jeśli do tego by dochodziło, mielibyśmy jako ZUK podwyższone opłaty za dostarczenie takich odpadów do RXXI w Słajsinie. Byłoby to dla nas tylko z tego względu nieuzasadnione ekonomicznie* - powiedziała w trakcie konferencji Elżbieta Smolińska, prezes nowogardzkiego ZUK.

psa

Witamy wśród nas...

Rubryka powstaje przy współpracy z personelem Oddziału Ginekologiczno-Położniczego SPSR w Nowogardzie

Ida Kwiecień
4.01.2021, córka Anny i Marka z Nowogardu

Nel Kaźmierowska
5.01.2021, córka Justyny i Mariusza z Nowogardu

Lena Łuczak
9.01.2021, córka Romualdy i Łukasza z Nowogardu

Pola Uznańska
9.01.2021, córka Olgi i Wojciecha z Golczewa

Zofia Tesarska
10.01.2021, córka Pauliny i Łukasza z Kamienia Pom.

eprasa.pl 37b122e1dc

Wykorzystali i zostawili

Kto i czy powiat naprawi te drogi?

W trakcie budowy wykorzystywali do ciężkiego transportu kruszywa istniejące lokalne drogi i ulice. Po zakończeniu prac zabrali sprzęt i odjechali w siną dal, pozostawiając w zdewastowanym stanie używane w trakcie budowy trakty transportowe, z których intensywnie korzystali. Dlaczego firmom budującym najpierw obwodnicę a potem S-6 pozwolono na zdewastowanie lokalnej infrastruktury drogowej i nie dopilnowano naprawienia wyrządzonej przez nie szkody?

Przykład 1. Droga biegnąca od Netto w kierunku torów i dalej wzdłuż terenu PRD i bocznicy kolejowej do Boh. Warszawy (ulica rot. Pileckiego) stanowiła naturalny objazd bardzo praktyczny zwłaszcza wobec pojawiających się systematycznie na ul. Boh. Warszawy korków. Stanowiła, ale do czasu, do czasu, gdy nie została zniszczona na pewnym odcinku w okresie i w związku z budową S6, która ostatnie lata trwała w okolicach Nowogardu. Teraz droga ta jest trudno przejezdna zwłaszcza dla samochodów osobowych, właśnie z powodu jej dewastacji jaka nastąpiła na odcinku około 100 metrów na wysokości składowiska kruszywa PRD i bramy wjazdowej na to składowisko. Konkretnie dewastację drogi w tym miejscu spowodował ciężki transport towarowy realizowany w okresie około dwóch lat przez firmy budujące S-6 i dzierżawiące plac PRD do składowania kruszywa używanego do budowy ekspresówki. Kruszywo to dostarczane było transportem kolejowym rozładowywane na sąsiadującej z tą droga bocznicy, składowane na placu PRD a następnie wywożone systematycznie na budowę S-6 ciężkim transportem samochodowym. To właśnie te ciężarówki doprowadziły na odcinku od bramy wjazdowej na składowisko do pierwszego zakrętu do całkowitej dewastacji drogi- wcześniej o zupełnie przyzwoitej nawierzchni (co widać dalej na nieużywanych do tego transportu, a więc niezniszczonych odcinkach). Dewastacji odcinka drogi pełnego dzisiaj głębokich dziur i wyrw, wypełniających się kałużami po każdych opadach, co czyni ją w praktyce nieprzejezdną zwłaszcza dla samochodów osobowych - patrz zdjęcia. Dlaczego zarządca tej drogi nie wyegzekwował od dzierżawcy składowiska (transportującego kruszywa) jej remontu po zakończeniu budowy i użytkowania składowiska? To pytanie, które rozwiniemy po opisaniu przykładu nr 2.

Przykład nr 2. Pierwsza dekada tego stulecia. Trwa budowa obwodnicy Nowogardu w tym wiaduktu w ciągu polnej drogi prowadzącej od zakrętu Wojska Polskiego w kierunku osiedla Smużyny do Kościuszek. Droga ta na długości około 300 metrów a także cała ulica Wojska Polskiego wykorzystywana jest do ciężkiego transportu kruszywa na obwodnicę i materiałów budowlanych służących do budowy wiaduktu nad obwodnicą. W efekcie w kilkanaście miesięcy zostaje całkowicie zdewastowana i rozjechana, tworzą się głębokie koleiny. Przedtem, mimo że była to tylko droga polna to jednak jej nawierzchnia była naturalnie utwardzona i równa, dlatego bez problemów mogli się nią poruszać nie tylko piesi i rowerzyści, ale także pojazdy czterokołowe. Jeszcze w trakcie budowy władze lokalne zapewniały, odpowiadając na nasze pytania, że mają uzgodnione z wykonawcą obwodnicy remont zarówno tej drogi, jak innych dojazdów zniszczonych w trakcie transportu na obwodnicę np. remont drogi wzdłuż boiska na osiedlu Bema. Budowa obwodnicy się skończyła, wykonawcy zwinęli sprzęt a po zapowiedziach remontu zniszczonych traktów używanych do dojazdu do placu budowy pozostały tylko zapowiedzi. Gdyby została wyremontowana to droga, przedłużenie Wojska Polskiego w kierunku wiaduktu nad obwodnicą, mogłaby stanowić część atrakcyjnego traktu turystycznego (rowerowego) wokół jeziora, bądź w kierunku Olchowa i Kościuszek. Dzisiaj jednak jest to raczej tor przeszkód trudny do pokonania dla próbujących go przebyć nie tylko dla pojazdów czterokołowych, ale także dla rowerzystów.

Ulica Pileckiego - widoczny samochód porusza się z trudem

Wjazd od strony Boh. Warszawy też wymaga naprawy

Ulica Pileckiego - dziury liczne i głębokie

Kto i dlaczego nie wyegzekwował remontu dróg po zakończeniu budowy obwodnicy i S6

I to jest zasadnicze pytanie odnoszące się zarówno do odcinków opisanych w przykładach 1 i 2, jak i innego tu wspomnianego, czyli drogi wzdłuż boiska na Bema. Nie ulega bowiem żadnej wątpliwości, że tak zasadnicze zniszczenie tych dróg nie nastąpiło w wyniku ich naturalnej eksploatacji przez „miejscowych", ale w wyniku rozjeżdżenia transportem materiałów na obwodnicę i S6. Należy dodać, że drogi te dodatkowo nie posiadały parametrów wytrzymałościowych, aby taki ciężki i intensywny transport przyjąć bez widocznego dla siebie szwanku. Za eksploatacje dróg ich stan odpowiada zarządca drogi. I to zarządca drogi powinien dopilnować, czy jest ona użytkowana zgodnie z jej dopuszczalnymi parametrami, a w przypadku, gdy musi być ona - tak jak w trakcie budowy wielowymiarowo „przeciążona" - zarządca odpowiada za sposób przywrócenia, po ewentualnym zniszczeniu, jej stanu pierwotnego. W opisanych przykładach jest oczywiste, że to wykonawcy wspomnianych dużych budów drogi krajowej korzystający z dróg dojazdowych i doprowadzający w konsekwencji do ich dewastacji powinni byli wykonać ich napraw po zakończeniu budów zasadniczych. Powinni nie tylko dlatego, że je zniszczyli, ale warto zauważyć, że koszt takich napraw w kontekście wielkości kosztów budów zasadniczych byłby zupełnie nieznaczący dla wykonawców tych dużych krajowych inwestycji. Dopilnować zaś tego remontu powinien zarządca zniszczonych dróg. Kto zatem jest zarządcą dróg wymienionych w naszym tekście wyżej i dlaczego dopuścił do tego, że tak intensywnie eksploatowane i w wyniku tego zniszczone odcinki, nie zostały wyremontowane przez sprawcę tej dewastacji…?

Wojska Polskiego i Pileckiego to drogi powiatowe, ale…

Jak wiadomo drogi w Polsce dzielą się na drogi krajowe, wojewódzkie, powiatowe, gminne. W zależności od statusu zarządzają nimi odpowiednio: GDDKiA, WZDK, Powiaty i Gminy. W przypadku dróg wymienionych w artykule to: 1. Droga wymieniona w przykładzie nr 1 na odcinku zdewastowanym ma status nieuregulowany jednoznacznie – przynajmniej tak nas informują w UM w Nowogardzie. Według urzędnika gminy toczy się tutaj spór między gminą a starostwem powiatowym - ani gmina, ani starostwo nie chciałoby mieć tej drogi w swoim zasobie. Nie wyjaśniono nam bardziej precyzyjnie o co dokładnie w tym sporze chodzi. Być może ten nieuregulowany status spowodował, że nikt się o remont zdewastowanego odcinka drogi nie upomniał. 2. Droga wymieniona w przykładzie 2 jest w części powiatowa a w części gminna. Zatem wyegzekwowanie jej remontu po zniszczeniach w wyniku eksploatacji w trakcie budowy obwodnicy wymagało współdziałania obydwu zarządców. Takie współdziałanie ponoć było, ale niestety zupełnie nieskuteczne. Co do drogi na Bema to jest to droga gminna. Czy i kto przeprowadzi remont, zwłaszcza drogi z przykładu nr 1 zapytaliśmy pisemnie starostwo powiatowe w Goleniowie. Po otrzymaniu odpowiedzi do tematu wrócimy.

ms

eprasa.pl 37b122e1dc

Zamiast „Wbrew”

Historia prasy

Na czas bliżej nieokreślony kolegium redagujące zawiesza wydawanie dodatku „Wbrew”. Jest to spowodowane skutkami pandemii. Zgodnie z zaleceniami sanitarnymi szkoły średnie przeszły w tych dniach na nauczanie zdalne, zatem nie odbywają się zajęcia w obiektach szkolnych i nic się tam w tym czasie nie dzieje. Na czas przerwy w wydawaniu dodatku „Wbrew” przygotowywanego przez zespół redakcyjny szkoły średniej zawodowej przy ulicy Poniatowskiego, będziemy prezentować różne materiały przygotowane przez DN.

Dzisiaj publikujemy ksero pierwszej strony jednego z numerów nowogardzkiej gazety wydawanej na początku lat 50-tch (przez około 2 lata) jako tygodnik i dwutygodnik przez lokalną władzę. Nic tez dziwnego, że charakteru niezależnej obiektywnej prasy to ta gazeta oczywiście nie miała bo mieć w tamtych czasach nie mogła – ani wydawca ani okoliczności historyczne nie te. (-)

Egz. obow. bezpłatny

Cena 20 gr

SŁOWO NOWOGARDZKIE

TYGODNIK

Nr 3 (7) 7 LIPCA 1953 r. ROK II

STRONA 6

Rozwój sportu na wsi nowogardzkiej

Poważną rolę w wychowaniu młodego i zdrowego Obywatela spełnia kultura fizyczna i sport.

Dawniej niedostępny, dziś co raz szerzej rozwijający się sport na wsi polskiej świadczy o ogromnej trosce Polski Ludowej o wychowanie człowieka wszechstronnie rozwiniętego. Dawniejszą „szmaciankę“ zastępują dzisiaj pierwszorzędne piłki, rozwijają się wszystkie dyscypliny sportu. Dziś wieś polska posiada własne zrzeszenia takie jak „Ludowy Zespół Sportowy“ w w których młodzież wiejska uprawia wszystkie dyscypliny sportu, rozwija się lekkoatletyka, strzelnictwo, kolarstwo i wiele innych. młodzież wiejska osiąga coraz lepsze wyniki, zdobywa odznaki SPO i nowe rekordy.

Władza ludowa dała młodzieży szerokie możliwości rozwoju tężyzny fizycznej.

I oto jak wygląda rozwój sportu na naszej wsi nowogardzkiej, widzimy iż na wsiach coraz większe masy młodzieży uprawia sport, bo np. w roku 1952 było u nas 24 LZS, które zrzeszały około 600 członków, a w chwili obecnej istnieje już 47 LSP, które zrzeszają 1.300 członków.

Szybkie umasowienie sportu na naszej wsi w dużej mierze zależało od opieki ze strony Kom. Pow. SP, która ze swego zadania się wywiązała jak również i pomocy Pow. Kom. Kult. Fiz. jednocześnie powołano na terenach gmin Gminne Rady Zrzeszenia LZS, które to rady mają powierzoną opiekę i pomoc LZS naszego powiatu. — I tutaj można przytoczyć jako przykład aktywności GRZ-LZS Różnowie, która pod przewodnictwem ob. Wojtowicza Tadeusza, który wydatnie pracuje nad umasowieniem sportu na tej gminie, szczególnie posiada zaufanie młodzieży, która w dyscyplinie sportowej znalazła godziwą rozrywkę przy jednoczesnym wychowaniu swego ciała.

Należy również i do przodujących Rad zaliczyć takie rady jak Gm. Radę LZS w Dobrej, Dąbrowie, Długołęce i Strzelewie.

Ale są również Rady Gm. LZS. które nie wywiązują się ze swych obowiązków, nie przejawiają żadnej aktywności, co ujemnie odbija się i w pracy LZS, takie rady to w Wołowcu. Mostach. Roszkowie, Teraz jak wygląda praca poszczególnych LZS. obecnie najlepiej pracującym zespołem sportowym jest LZS w Błotnie, który posiada kilka sekcji, członkowie tego LZS kilkakrotnie reprezentowali barwy naszego województwa na szczeblu centralnym, w organizowanym wieloboju korespondencyjnym zajęli 2 miejsce w Polsce.

Koledzy tacy jak Zaremba, Urzymański i Gruszczyński wchodzą już w skład kadry Zrzeszenia LZS.

W chwili obecnej buduje się w Błotnie piękny stadion sportowy przy budowie, którego wydatnie pracują tamt. członkowie LZS. Również do przodujących zespołów należą LZS w Wielgowie, Dobrej, Strzelewo, Przemocze i Bielice.

Należy również nadmienić, że dzięki aktywności Rad LZS z tego terenu, koła te osiągnęły bardzo dużo rekordów powiatowych w różnych dyscyplinach sportu, oraz większość naszych LZS w rogrywkach piłki nożnej kl. „C“ w tabeli znajdują się na czołowych miejscach.

M. K.

Z szelestu „Nowogardzkich pokrzyw“

KTO SIĘ TYM ZAJMIE...?

Na skrzyżowaniu ulicy Stalina i Alej Przodowników Pracy pośrodku jezdni widnieją studzienki jak studzienki lecz skiej kanalizacji... ktoś z przechodniów powiedziałby... coż studzienki jak studzienki lecz pracownicy miejskiego przedsiębiorstwa komunalnego, przechodzący tamtędy niezliczoną ilość razy, winni zauważyć iż w nakryciach studzienek są otwory, w które z łatwością pomieszczą kopyta końskie, narażając tym samym konie na połamanie nóg, czy to ma być pułapka na te szlachetne czworonożne zwierzęta... sądzimy, że nie... więc należy je poreperować. A więc Szanowne Przedsiębiorstwo Komunalne do dzieła...!

ZAPYTUJEMY...?

Czy PZGS w Nowogardzie ustawił sklepowego w GS Błotnie Ob. Starecklego by był uprzejmym dla okolicznych mieszkańców korzystających z usług tegoż G.S.

KU UWADZE KIEROWNICTWU KAWIARNI „PIONIER“...!

Bardzo często się zdarza, że kanapki zakupione w kawiarni PSS narażają kupujących na połamanie zębów, gdyż są tak czerstwe, czy kawiarnia PSS... chce wykonać plan w obrocie towarowym czy łamaniu zębów swych klientów...?

Jak często będzie się zdarzało, że kawiarnia PSS będzie bez napojów chłodzących... szczególnie teraz w okresie upałów... warto się nad tą dystrybucją zastanowić.. ?

KIEDY...?

Zakłady Gastronomiczne na stacji Nowogard zakupią większą ilość dobrych krzeseł... gdyż obecnie bardzo często widzi się klientów stojących pod ścianą... czekających na wolne miejsce... gdy to następuje zaczynają się wyścigi... kto pierwszy do mety to znaczy do wolnego krzesła... sądzimy, że winno nastąpić zakupienie krzeseł by zlikwidować... nie źle świadczące o tej poważnej instytucji.

LEKARZ... CI JA LEKARZ...?

Słowa tej piosenki można zastosować odpowiednio do lekarza Ob. Szpytmana z Nowogardu... dlaczego zaraz powiemy poniżej...?

Pewnego dnia, a raczej codziennie przychodzą do szpitala bądź Ośrodka Zdrowia matki po poradę lekarską dla dzieci, pracownicy ze względu na nadszarpnięte zdrowie... lecz idąc po poradę... pytają na korytarzu... jaki dzisiaj lekarz przyjmuje...? — pytają bo wiedzą iż Dr. Szpytman jest bardzo ordynarny... jego zapytanie bardzo częste... Czy jesteście z PGR..? jeśli tak to wynoście się... ostatnio taki wypadek był z dzieckiem Ob. Jasińskiego oraz Ob. Kacprzaka, gdzie zamiast porady lekarskiej... ojcowie ci usłyszeli stek słów, które niestety nie możemy tutaj powtórzyć...! takie jest zachowanie lekarza, któremu Polska Ludowa dała wykształcenie, wykształcenie, które umożliwiła mu klasa pracująca PGR czy innych zakładów pracy, którą on dzisiaj traktuje, jak ekonom chorego formalą na pańskim polu... gdy ten wydawszy ostatnie siły był już niepotrzebny...!

Doktorze Szpytman, Polska Ludowa dała wam możność uzyskania dyplomu lekarskiego, dała wam możność poprawienia warunków swego życia, w Polsce Ludowej osiągnęliście szczyt swych tyloletnich marzeń — dyplom lekarski... i jak płacicie swój dług klasie pracującej... zastanówcie... czy to jest wasza słuszna droga... bo my uważamy, że nie...?

TRYBUNA PIJAKÓW

Zapytujemy kiedy Ob. Massys leśniczy z Radosławia przestanie się upijać a będzie pilnował swych służbowych obowiązków...?

Redakcja kolegium,
Adres redakcji, Nowogard, ul. Stalina 30, tel. 290.

eprasa.pl 37b122e1dc

Od 2021 r. z rejestracją umowy o dzieło

Od 1 stycznia 2021 roku Zakład Ubezpieczeń Społecznych zobowiązany jest do prowadzenia ewidencji umów o dzieło. O zawarciu takiej umowy należy poinformować ZUS wypełniając prosty wniosek, który możemy przesłać drogą elektroniczną - za pomocą Platformy Usług Elektronicznych (PUE ZUS).

Umowy zawarte od 1 stycznia 2021 r. trzeba wykazać w specjalnym formularzu RUD (zgłoszenie umowy o dzieło). Należy go złożyć w ciągu 7 dni od zawarcia umowy. Formularz można przekazać elektronicznie przez Platformę Usług Elektronicznych (PUE) ZUS.

„Od 1 stycznia 2021 roku będziemy gotowi na możliwość przekazywania do Zakładu Ubezpieczeń Społecznych informacji o zawarciu takich umów - zapewnia prof. Gertruda Uścińska, prezes ZUS. „Liczymy, że rejestr pozwoli przede wszystkim dokładniej oszacować liczbę zawieranych w Polsce umów o dzieło” - dodaje.

Zgromadzone w rejestrze informacje będą wykorzystywane do celów statystyczno-analitycznych, także do badania kierunków rozwoju przedsiębiorczości. To rozwiązanie ułatwi również weryfikację istnienia obowiązku ubezpieczeń społecznych.

„Gdy projektowaliśmy i realizowaliśmy pomoc w ramach tarczy antykryzysowej, problemem był brak wystarczających informacji o skali zawieranych w Polsce umów o dzieło. Dzięki tej zmianie od 1 stycznia będziemy we współpracy z naszymi klientami tworzyć bazę, która pozwoli na ocenę skali tego zjawiska” - wskazuje szefowa ZUS.

W zgłoszeniu będą przekazywane wyłącznie ogólne informacje dotyczące: zamawiającego i wykonawcy, daty zawarcia, rozpoczęcia i zakończenia umowy, jak też o jej przedmiocie.

Kto będzie zobowiązany do zgłaszania umowy?

Do zgłoszenia zawarcia umowy o dzieło będą zobowiązani wszyscy płatnicy składek oraz osoby fizyczne, bez względu na to, czy są zarejestrowane w ZUS jako płatnik składek czy też nie.

Obowiązek zgłaszania nie dotyczy umów o dzieło:

- zawartych z własnym pracownikiem,
- wykonywanych na rzecz własnego pracodawcy, ale zawartych z innym podmiotem,
- zawartych z osobami prowadzącymi działalność gospodarczą na wykonanie przez nie usług, które wchodzą w zakres prowadzonej działalności.

Obowiązek zgłaszania umów o dzieło do ZUS nie obejmuje tych podmiotów, czy jednostek organizacyjnych (np. stowarzyszeń, fundacji, spółek prawa handlowego, itp.), które nie są płatnikami składek (tj. nie mają obowiązku rejestrować się w ZUS jako płatnicy składek, bo nie zgłaszają nikogo (w tym siebie) do ubezpieczeń społecznych.

Inf. ZUS Szczecin

REKLAMA

FIRMA AGRO TRANS SP. Z O.O.
Z SIEDZIBĄ W OSOWIE 13, 72-200 NOWOGARD
ZATRUDNI KIEROWCĘ KAT. C+E
Kontakt 502 671 607

REKLAMA

POMOC DROGOWA
Andrzej Słomski
Tel. 665 770 442

Danbud Daniel Sasin
Wykończenia wnętrz:
• malowanie szpachlowanie
• zabudowy GK, sufity podwieszane
• układanie paneli, drzwi wewnętrzne
• tapety z włókna szklanego
Tel. 725 671 890

Ogłoszenia i reklama w gazecie
karolinasb@djmedia.pl
Tel. 506 638 789

ZATRUDNIĘ STOLARZA
tel. 503 084 687

ATERIMA MED
Opiekunki w Niemczech
Sprawdzone oferty!
Tel. 91 506 55 55
Nawet 1500 EUR netto
+ PREMIA 300 EUR (brutto)

PRACA OPIEKA NIEMCY!
PROMEDICA24
Wyjedź na świąteczny kontrakt
i zarób nawet 16 700zł + do 300 EURO bonusu!
Nie znasz niemieckiego? Nauczymy Cię przed wyjazdem.
Szczecin, Al. Niepodległości 31. Zadzwoń tel. 517 176 102

WARSZTAT SAMOCHODOWY
ŚCIEŻKA DIAGNOSTYCZNA
Profesjonalna naprawa od A do Z
SZYBY SAMOCHODOWE
OSOBOWE, CIĘŻAROWE I MASZYNY
NA WYMIAR PLANDEKI NA WYMIAR
Ul. Nadtorowa 12
tel 91 39 20 131
kom 601860716
UDZIELAMY GWARANCJI NA WYKONANE USŁUGI
Ul. Kilińskiego 26
tel 91 39 25 627
kom 601897368

DRUKARNIA DJ Media
KSERO
BANERY
wydruki na folii i na szyby
plakaty wielkoformatowe
REKLAMA PRASOWA
Dziennik Gryfino · Dziennik Gryfino · Nowy tygodnik łobeski · Dni Gryfina · Dziennik Goleniowski

wizytówki, foldery, ulotki, plakaty, naklejki, książki, druk gazet, kalendarze
projekty graficzne, retusz zdjęć, oprawa, klejenie, laminowanie, bindowanie
ul. Boh. Warszawy 7A · NOWOGARD · tel. 91 392 21 65 · e-mail: karolinasb@djmedia.pl

eprasa.pl 37b122e1dc

Przyszła zima zadbajmy o ptaszki

Z powodu łagodnych zim w ostatnich latach, zwyczaj instalowania karmników dla ptaków nieco podupadł. Ale w tym roku zapowiadają, że może być mroźno i śnieżno (jak np. w Hiszpanii), zatem nasz Czytelnik nadesłał nam serię zdjęć swojego karmnika, zainstalowanego na posesji pod oknem. Czytelnik wykłada w karmniku kawałki słoniny i orzechy włoskie niezużyte z poprzednich lat. Jak widać najbardziej pasuje takie menu sikorkom. Zachęcamy do naśladowania,

eprasa.pl 37b122e1dc

ROZKŁAD JAZDY PKP

Odjazdy / *Departures*
Nowogard

PKP POLSKIE LINIE KOLEJOWE S.A.

13 XII 2020 – 13 III 2021

Aktualizacja wg stanu na 11 XII 2020

godzina odjazdu *departure time*	peron / tor *platform track*	pociąg *train*	godziny przyjazdów do stacji pośrednich *arrivals at intermediate stops*	godzina przyjazdu do stacji docelowej *arrival at destination (station)*
4:53	II 1	PR - R 88641	Wyszomierz 4:58, Osina 5:02, Mosty 5:07, Goleniów 5:16, Kliniska 5:25, Szczecin Załom 5:29, **Szczecin Dąbie 5:36,** Szczecin Zdroje 5:40, Szczecin Port Centralny 5:49	Szczecin Główny 5:53
			①-⑤ ∅ *25 XII, 1 I, 6 I;*	
5:43	II 1	PR - R 88643	Wyszomierz 5:48, Osina 5:52, Mosty 5:57, Goleniów 6:06, Kliniska 6:15, Szczecin Załom 6:19, **Szczecin Dąbie 6:26,** Szczecin Zdroje 6:29, Szczecin Port Centralny 6:39	Szczecin Główny 6:43
			①-⑥;	
7:11	II 1	PR - R 88622	Żabowo 7:20, Płoty 7:30, Baszewice 7:37, Gryfice 7:44, Górzyca Reska 7:50, Gąbin 7:56, Trzebiatów 8:02, Bieczyno Pomorskie 8:09, Karcino 8:12, Głowaczewo 8:17, Stary Borek 8:20, Kołobrzeg Stadion 8:26	Kołobrzeg 8:31
			①-⑤ ∅ *25 XII, 1 I, 6 I;*	
7:50	II 1	PR - R 88645	Wyszomierz 7:55, Osina 7:59, Mosty 8:04, Port Lotniczy Szczecin Goleniów 8:10, Goleniów 8:27, Kliniska 8:36, **Szczecin Dąbie 8:45,** Szczecin Zdroje 8:49	Szczecin Główny 9:01
			①-⑦ ∅ *25-26 XII, 1 I;*	
9:59	II 1	PR - R 88624 *REGA*	Płoty 10:15, Gryfice 10:28, Trzebiatów 10:44, Bieczyno Pomorskie 10:50, Karcino 10:53, Głowaczewo 10:58, Stary Borek 11:01, Kołobrzeg Stadion 11:08	Kołobrzeg 11:12
			⑥⑦ ⊕ *25 XII, 1 I, 6 I;*	
10:35	II 1	PR - R 88647	Wyszomierz 10:40, Osina 10:44, Port Lotniczy Szczecin Goleniów 10:53, Goleniów 11:10, Kliniska 11:21, **Szczecin Dąbie 11:31,** Szczecin Zdroje 11:34, Szczecin Port Centralny 11:44	Szczecin Główny 11:48
12:14	II 1	PR - R 88626 *POMERANIA*	Płoty 12:29, Baszewice 12:36, Gryfice 12:43, Górzyca Reska 12:49, Gąbin 12:55, Trzebiatów 13:01, Bieczyno Pomorskie 13:06, Karcino 13:10, Głowaczewo 13:14, Kołobrzeg Stadion 13:22	Kołobrzeg 13:27
			①-⑦ ∅ *25-26 XII, 1 I;*	
13:33	II 1	PR - R 88628	Żabowo 13:42, Płoty 13:50, Baszewice 13:58, Gryfice 14:05, Górzyca Reska 14:19, Gąbin 14:24, Trzebiatów 14:30, Bieczyno Pomorskie 14:36, Karcino 14:39, Głowaczewo 14:44, Kołobrzeg Stadion 14:51	Kołobrzeg 14:56
			①-⑤ ∅ *25 XII, 1 I, 6 I;*	
14:44	II 1	PR - R 88649	Wyszomierz 14:49, Osina 14:53, Mosty 14:58, Goleniów 15:06, Kliniska 15:15, Szczecin Załom 15:20, **Szczecin Dąbie 15:27,** Szczecin Zdroje 15:31	Szczecin Główny 15:43
			①-⑦ ∅ *25 XII, 1 I;*	
15:33	II 1	PR - R 88630	Żabowo 15:42, Płoty 15:52, Baszewice 15:59, Gryfice 16:06, Górzyca Reska 16:12, Gąbin 16:18, Trzebiatów 16:24, Bieczyno Pomorskie 16:31, Karcino 16:34, Głowaczewo 16:39, Stary Borek 16:42, Kołobrzeg Stadion 16:49	Kołobrzeg 16:53
			①-⑦ ∅ *25 XII, 1 I;*	
16:39	II 1	PR - R 88651	Wyszomierz 16:44, Osina 16:48, Mosty 16:53, Port Lotniczy Szczecin Goleniów 16:59, Goleniów 17:18, Kliniska 17:27, Szczecin Załom 17:31, **Szczecin Dąbie 17:38,** Szczecin Zdroje 17:41	Szczecin Główny 17:55
17:20	II 1	PR - R 88632	Żabowo 17:28, Płoty 17:37, Baszewice 17:44, Gryfice 17:51, Górzyca Reska 17:57, Gąbin 18:02, Trzebiatów 18:08, Kołobrzeg Stadion 18:25	Kołobrzeg 18:30
18:25	II 1	PR - R 88653	Wyszomierz 18:30, Osina 18:34, Mosty 18:39, Port Lotniczy Szczecin Goleniów 18:45, Goleniów 19:02, Kliniska 19:11, Szczecin Załom 19:15, **Szczecin Dąbie 19:22,** Szczecin Zdroje 19:25	Szczecin Główny 19:38
19:51	II 1	PR - R 88634	Żabowo 20:00, Płoty 20:09, Baszewice 20:17, Gryfice 20:24, Górzyca Reska 20:30, Gąbin 20:36, Trzebiatów 20:42, Bieczyno Pomorskie 20:49, Karcino 20:52, Głowaczewo 20:57, Stary Borek 21:00, Kołobrzeg Stadion 21:06	Kołobrzeg 21:11
			①-⑥ ∅ *25-26 XII, 1 I, 6 I;*	
19:52	I 3	PR - R 88655	Wyszomierz 19:57, Osina 20:01, Port Lotniczy Szczecin Goleniów 20:10, Goleniów 20:27, Kliniska 20:36, Szczecin Załom 20:41, **Szczecin Dąbie 20:48,** Szczecin Zdroje 20:51, Szczecin Port Centralny 21:01	Szczecin Główny 21:05
			13 XII-31 I ⑦ ⊕ *22-23 XII, 4 I* ∅ *27 XII;*	
19:52	II 1	PR - R 88655	Wyszomierz 19:57, Osina 20:01, Port Lotniczy Szczecin Goleniów 20:10, Goleniów 20:27, Kliniska 20:36, Szczecin Załom 20:41, **Szczecin Dąbie 20:48,** Szczecin Zdroje 20:51, Szczecin Port Centralny 21:01	Szczecin Główny 21:05
			7 II-7 III ⑦;	
21:54	II 1	PR - R 88636	Płoty 22:09, Baszewice 22:16, Gryfice 22:22, Trzebiatów 22:37, Kołobrzeg Stadion 22:54	Kołobrzeg 23:00

objaśnienia skrótów / abbreviations

PR - POLREGIO sp. z o.o.
R - REGIO

objaśnienia znaków / symbols

- 2 klasa / Second class seats
- 2 tylko 2 klasa / 2nd class seats only
- wagon z miejscami dla osób na wózkach - z windą/rampą / car with seats for disabled passengers - with a lift/ramp
- wagon przystosowany do przewozu rowerów - liczba miejsc ograniczona / wagon adopted to the transport of bicycles – limited number of places
- połączenie z lotniskiem / connection to airport

objaśnienia znaków / symbols

- dostęp do WiFi / WiFi access
- dostępne miejsce do przewijania dziecka / baby changing space available
- klimatyzacja / air conditioning
- terminy kursowania / days of operation
- ∅ - oprócz / except
- ⊕ - oraz / and also
- ① - w poniedziałki / Mondays
- ⑤ - w piątki / Fridays
- ⑥ - w soboty / Saturdays
- ⑦ - w niedziele / Sundays

studio reklamy vizart
Nowogard
ul. 700 lecia 15
(nad Apteką CARDIA, I Pętro)
e-mail: reklamavizart@wp.pl
Tel: 605 522 340
Zapraszamy
Pon.-Pt. 8-18, Sobota 9-14
REKLAMA W GAZETACH
REKLAMY
PIECZĄTKI
W 5 MINUT
▪ WYDRUKI WIELKOFORMAT., BANERY
▪ TABLICE, SZYLDY, KASETONY, SIATKI
▪ REKLAMA NA: POJAZDACH, ODZIEŻY
▪ LITERY PRZESTRZENNE, FLAGI, inne
▪ POLIGRAFIA, WIZYTÓWKI, ULOTKI, PLAKATY, FOLDERY
▪ GAZETKI, ZAPROSZENIA, WIDOKÓWKI, STRONY www, inne
▪ KSERO DO A4, A3 (KOLOR, CZARNOBIAŁE)
▪ LAMINOWANIE DOK. DO A4, A3, inne
▪ BINDOWNIE PRAC, OPRAWIANIE PRAC
▪ WYDRUKI PRAC, DOKUMENTÓW w 5 minut
Największy wybór okładek Tylko u NAS
NAJNIŻSZE CENY W MIEŚCIE !

INFORMATOR LOKALNY - NOWOGARD

Telefony alarmowe

Policja - 997, 112
Komisariat Policji Nowogard - 91 57 92 316
Straż pożarna - 998
Posterunek PSP Nowogard - 91 39 20 118
Pogotowie ratunkowe - 999
Stacja Pogotowia Ratunkowego w Nowogardzie - 91 43 26 103
Pogotowie gazowe - 992
Pogotowie energetyczne - 991
Pogotowie wodn.-kanal. (PUWiS) - 91 392 07 11; 994

Dyżur nocny

Nocna i Świąteczna Opieka Zdrowotna - 91 39 78 430
609 361 999
665 283 928

Przychodnie - poradnie
Szpital - centrala - 91 392 13 56
Praxis - SZOZ - 91 392 07 87
Praxis - Centrum okulistyczno-optyczne - 91 39 27 272
POZ Przychodnia przyszpitalna - 91 392 18 00
91 392 18 06
Medyk - 91 392 29 21
PRAXIS 2 - M. Drobińska - 91 392 59 43
NZOZ "Sanus" - 91 392 69 60
NZOZ "Pro-med" - 91 392 67 40
NZOZ "Leks" - 91 392 25 25
- 91 392 68 25
NZOZ "Baby-med" - 91 885 44 25
Mardent - gabinety lekarskie - 91 392 26 33
Revital - Ośrodek Rehabilitacji i Odnowy Biologicznej - 91 392 14 67
609 456 577
Pielęgniarki Środow.-Rodzinne - 91 392 09 26
Specjalistyczna Poradnia Terapeutyczna dla dzieci, młodzieży i ich rodzin - 91 392 07 43
Warsztaty terapii zajęciowej - 91 392 52 82
Zakład domowej opieki długoterminowej - 91 39 26 531
509 142 650

Stomatologia
Praxis - Centrum stomatologiczne - 91 392 69 99
Pracownia protetyki stomatologicznej Danuta Drapikowska - 91 392 68 70
Protetyka stomatologiczna - Elżbieta Wysocka i Kazimierz Trojanowski - 91 392 61 07
"Nowo-dental" B. Szulejko - 695 264 677
- 91 392 14 67
"Dental - med" - 91 392 20 98
Lek. stom. H. Sporzyńska-Czausz - 603 705 630
Gabinety stomatologiczne "LUXdental" - 509 77 00 19, 91 434 97 09
MARDENT - 604 793 056; 536 048 616
Lek. Stom. Andrzej Rynkiewicz pogotowie stomatologiczne - 607 771 777
lek. Stom. D. Wałęga-Bąk pogotowie stomatologiczne - 604 441 609
lek. stom. A Mogilnicka - 506 606 955
lek. stom. E. Rosa - 532 512 703
lek. stom. D. Czernikiewicz - 91 392 66 39
- 603 705 639
lek. stom. M. Andrzejewska - 693 162 241
lek. stom. Krystyna Szeronos - 601 736 804

Urzędy
Urząd Miejski - 91 392 62 00
Biuro Obsługi Interesanta w UM - 91 392 62 14
Biuro Rady w UM - 91 392 62 10
Urząd Stanu Cywilnego - 91 392 62 30
Wydział Gospodarki Komunalnej, Mieszkaniowej i Ochrony Środow. - 91 392 62 43
Wydział spraw społecznych i obywatelskich
Meldunki - 91 392 62 13
Dowody osobiste - 91 392 62 15
Zarządzanie kryzysowe - 91 392 62 34
Wydział Gospodarki Nieruchomościami Geodezji i Rolnictwa - 91 392 62 26
Wydział Rozwoju Lokalnego, Funduszu, Kultury i Sportu - 91 392 62 93
Wydział Inwestycji i Remontów - 91 392 62 41
Biuro Podatków i Opłat - 91 392 62 17
Referat Edukacji - 91 392 54 64
Zarząd Budynków Komunalnych - 91 392 62 67
Powiatowy Urząd Pracy f/Nowogard - 91 392 13 76
91 392 18 13

Powiatowy Inspektorat Weterynarii - 91 392 11 18
w nagłych wypadkach - 609 740 647

Wydział Komunikacji
Rejestracja pojazdów - 91 579 27 02
Prawo jazdy - 91 579 27 03
Fax - 91 392 18 52

OPS - Ośrodek Pomocy Społecznej
Kierownik - Dorota Maślana - 91 392 62 48
Świadczenia rodzinne - A. Lalik - 91 392 62 68
Dział usług opiekuńczych - B. Ziółkowska - 91 392 02 00

Poczta
ul. 3 Maja - 91 392 13 00
91 392 11 83
ul. Warszawska - 91 392 08 34

Nadleśnictwo Nowogard - 91 392 06 40
Zakład Karny Nowogard - 91 432 66 00

Gabinety weterynaryjne
Danuta Czerwińska ul. J. Wybickiego 2 - 507 410 224, 91 392 37 86
Animal-Vet
ul. 3 Maja 50 - 666 135 133
Janusz Soroka
ul. L. Okulickiego 6 - 570 656 616
Zdzisław Truszyński
ul. T. Kościuszki 21 - 91 392 18 01
Mirosław Berezowski
ul. Roosevelta 38 - 91 392 08 14

Szkoły
Szkoła Podstawowa nr 1 - 91 392 6 2 70
Szkoła Podstawowa nr 2 - 91 392 6 2 74
Szkoła Podstawowa nr 3 - 91 392 6 2 91
Szkoła Podstawowa nr 4 - 91 392 3 0 28
SP w Długołęce - 91 391 04 92
SP w Orzechowie - 91 391 09 94
SP w Strzelewie - 91 391 02 24
SP w Żabowie - 91 391 06 94
SP w Błotnie - 91 391 01 90
SP w Wierzbięcinie - 91 291 07 95
I Liceum Ogólnokształcące - 91 392 02 13
Liceum Ogólnokształcące nr II - 91 392 51 07
ZSP im. Stanisława Staszica - 91 392 11 62
Prywatne Liceum Ogólnokształcące Zaoczne Centrum Edukacji Zdroje - 91 392 54 94
Prywatne Policealne Studium Zawodowe - 91 392 21 81
Specjalny Ośrodek Szkolno - Wychowawczy - 91 392 01 08

Przedszkola i żłobki
Przedszkole nr 1
ul. Żeromskiego - 91 392 62 86
Przedszkole nr 3
ul. J. Poniatowskiego - 91 392 62 88
Przedszkole nr 4
ul. T. Kościuszki - 91 392 62 87
Zielone Przedszkole
ul. Zielona - 91 392 66 91
505 388 292
Artystyczne Przedszkole
Kraina Fantazji ul. Bema - 660 797 838
"Promyczek" Specjalistyczny punkt przedszkolny,
ul. Boh. Warszawy - 609 931 469
Niepubliczny Żłobek "Maluszkowo"
ul. ks. Racibora - 534 015 943
Niepubliczny "Malinowy Żłobek"
ul. Boh. Warszawy - 604 873 917

Kultura
Miejska Biblioteka Publiczna
Dyrektor - 91 392 62 60
Czyt. dla dorosłych - 91 392 62 61
Nowogardzki Dom Kultury
Sekretariat - 91 392 62 83
Biuro kina/ dział imprez i promocji - 91 392 57 79
Kasa - 91 392 62 62

Parafie Rzymskokatolickie
Parafia pw. WNMP - 91 392 63 70
506 08 13 28
Parafia pw. Św. Rafała Kalinowskiego - 91 392 10 04
Parafia pw. MB Fatimskiej - 91 392 15 92

Usługi pogrzebowe
J. Furmańczyk, Zakład Pogrzebowy - 91 392 17 67
S. Furmańczyk, Usługi Pogrzebowe - 692 354 065
MEMORIS Grzegorz Śmigiel - 693 230 190

Apteki
Centrum Zdrowia
ul. 700-lecia - 91 576 21 39
Majowa
ul. 3 Maja - 91 307 07 08
Cefarm
ul. Plac Wolności - 91 392 02 03
Cardia
ul. 700 - lecia - 91 392 13 30
Niebieska
ul. 15 Lutego - 91 432 61 77
Asa
ul. Warszawska - 91 392 04 94
Niebieska 2
ul. Kościuszki - 91 579 08 30
Nowa Farmacja
ul. Bohaterów Warszawy - 91 573 04 37

Taksówki - 91 392 02 60

Pomoc drogowa
Grzegorz Irzymski - 91 392 24 02
601 893 944
Andrzej Słomski - 665 770 442
Krzysztof Pietrzak - 601 938 293
R&J MIX - 608 731 620

INFORMATOR LOKALNY - OSINA

Urząd Gminy

Wójt - 91 391 03 90
Kierownik USC, St. ds. obywatelskich i ewidencji ludności - 508 499 549
St. ds. podatków i opłat - 508 499 661
St. ds. zarządzania kryzysowego, obrony cywilnej i ochrony środowiska - 508 499 580
Stanowisko pracy ds. gospodarki odpadami - 508 499 247
St. ds. obsługi organów Gminy, działalności gospodarczej, kultury i zdrowia - 508 499 567
St. ds. funduszy zewnętrznych, promocji, turystyki i sportu - 508 499 620
OPS - Ośrodek Pomocy Społecznej
Kierownik Anna Kaliczyńska - 508 499 534
Pracownicy socjalni - 508 499 561
508 499 483
Asystent rodziny Patrycja Bielej - 508 499 621
Gminna Biblioteka Publiczna
Kierownik Krzysztof Górecki - 91 391 03 05
Szkoła Podstawowa im. B. Malinowskiego
Dyrektor Tatiana Olbert - 91 391 03 89
Sekretariat - 91 391 03 80
Przychodnie
NZOZ "Proximus" - 91 391 03 10
Punkt apteczny - 91 391 16 11
Poczta - 91 391 03 23
Parafia pw. NP NMP w Osinie - 91 391 03 86

eprasa.pl 37b122e1dc

Ogłoszenia drobne

Cena 1 zł za słowo - NIERUCHOMOŚCI
70 gr za słowo - pozostałe działy

NIERUCHOMOŚCI

- Wynajmę kawalerkę przy ul. Warszawskiej. 601 690 539
- Do wynajęcia kawalerka dla firmy, ul. Poniatowskiego, I piętro, umeblowana 36m². Tel. 517 064 505
- Wynajmę kawalerkę tylko dla osoby pracującej. Tel. 501 34 30 40
- Kupię garaż na ul. 5 Marca. Tel. 791 071 983, 510 100 263
- Kupię lokal użytkowy w Nowogardzie tel. 574 878 078
- Garaż 32 m² sprzedam, między budynkami Poniatowskiego 7, 7a. Tel. 536 889 355
- Wynajmę kawalerkę na ul. Leśnej, umeblowana. Tel. 508 070 311
- Sprzedam kawalerkę 39m2 w bloku na Wiejskiej, wydzielona sypialnia. Cena 190 tys. Tel. 667 788 498
- Garaż do wynajęcia przy ul. Zamkowej. Tel. 508 948 888
- Dwa pokoje, parter, centrum, 235 tys. zł. Tel. 512 342 111
- Trzy pokoje, centrum, niski czynsz, parter, 335tys. zł . Tel. 512 342 111
- **Sprzedam podzielone ostatecznie działki budowlane od 950m²do 1400m²w Krasnołęce, 8km od Nowogardu. Niektóre z lasem. Dojazd drogą asfaltową, media w drodze. Tel. 513 041 637**
- Oddam w dzierżawę działkę 0,25 ha w Nowogardzie. Tel. 695 359 355
- Sprzedam działkę budowlaną, Kościuszki, z warunkami zabudowy, media woda ,prąd, gaz. Tel, 664 726 394
- Sprzedam mieszkanie 40 m2 centrum tel. 504 595 424
- **Duży dom w Grabinie do remontu (okna i drzwi nowe) zamienię na małą kawalerkę po remoncie umeblowaną, niskie piętro z domofonem w Nowogardzie bez dopłaty. Tel. 513 561 194**
- Kupię lub wynajmę garaż w Nowogardzie. Tel. 601500090.
- Sprzedam działkę budowlaną na Osiedlu Słonecznym o pow. 13,76 ar. Cena 83 tys. Posiada wodę, kanalizację miejską, podłączony prąd, z warunkami zabudowy. Tel. 693 850 197
- Sprzedam działkę w Olchowie o pow. 4600 m2 w tym budynek mieszkalny i gospodarczy. tel. 881 061 928.
- Sprzedam działkę w Nowogardzie z warunkami zabudowy, obręb geodezyjny Kulice. Prąd i woda przy działce. Powierzchnia 4500 m², cena za m² 55 zł. Tel. 510727667
- Sprzedam działki budowlane na Asnyka. Tel. 513 045 188
- Sprzedam mieszkanie własnościowe na Racibora, Dwupokojowe, na 3 piętrze z balkonem. 49M² umeblowane i piwnica. Czynsz 167 zł, ogrzewanie gazowe, garaż. 600 795 142
- **Szukam garażu do wynajęcia w okolicach 15 lutego. Tel. 783 484 836**
- Sprzedam działkę 3000 mkw z warunkami zabudowy w Kościuszkach. Wszystkie media dostępne, dojazd drogą asfaltową. Tel. 508 211 575

MOTORYZACJA

- Sprzedam Fiata Stilo disel. Tel. 607 729 933
- **Sprzedam skuter YAMAHA cena 1800 zł. Tel. 91 350 31 59**
- Ford Transit, wywrotka, rocznik 2000. Sprzedam 7 tys. złotych. Tel. 889 354 058
- 4 opony letnie Zeetex 215/60 r16 z 2020 r. sprzedam, 500 zł. Tel. 697 412 804
- Nissan Micra automat r. prod. 2000, sprawny technicznie, ubezpieczony sprzedam, cena 2800 do negocjacji . Tel. 697 412 804
- Sprzedam Citroena C5, 2009, Kombi, 140KM diesel, Cena 23000 zł. Tel. 880 826 848
- Sprzedam koła „16" zimowe z felgami aluminiowymi tel. 796 965 432
- Sprzedam Ford Transit. 1995 rok. tel 608 817 214
- Sprzedam Mitsubischi Carisma, 2.0 Diesel, przeb. 250.000 k, 1998 r. , tel. 606 821 993
- Kupię przyczepę wywrotkę może być do remontu. tel 782 655 123 lub 669 653 515
- Kupię ładowarke teleskowpową, koparko-ładowarkę stan bez znaczenia, może być do remontu tel. 782 655 123 lub 669 653 515
- Toyotę Aygo, na Gwarancji,rok produkcji 2019, przebieg 6000 km - Sprzedam.tel. 517 391 931. Kupiona w salonie w Nowogardzie.
- Sprzedam nowe felgi aluminiowe 17 cali oryginalne z ASO do Renault z 2019 r. (laguna III, inne), 4 szt., tel: 605 522 34
- Sprzedam felgi stalowe do Mazdy 15", 4 szt, tel. 605 522 340

ROLNICTWO

- Sprzedam wylęgarkę na 100 jaj. Tel.695 359 355
- Sprzedam przyczepę rolniczą. Tel. 605 468 190
- **Prosiaki sprzedam. 795 911 886**
- Sprzedam samca 7 m-c królika nowozelandzkiego 70 zł /szt. Tel. 783 484 836
- Sprzedam prosiaki. tel. 663 799 048
- Sprzedam przetrząsarkę do siana, śrutownik Bąk, dmuchawę do zboża, dwa opryskiwacze 400 l i 600 l. Tel. 606 576 417
- Sprzedaż ziemniaków Gala i Lili. Tel. 604 353 102
- **Sprzedam gęsi, kaczki, kury. Tel. 782 429 405**
- KUPIĘ przyczepę leśną samozaładowczą (Palms farma lub inne), rozsiewacz wapna RCW, siewnik talerzowy. Może być do remontu. Tel 782 655 123 lub 669 653 515
- KUPIĘ ciągnik URSUS ZETOR MTZ lub inny, stan obojętny może być do remontu. Tel 782 655 123 lub 669 653 515
- Sprzedam kombajn zbożowy, siewnik Stegstet 3m, spawarkę Bester, prostownik, szlifierkę stołową i inne narzędzia, słomę żytnią w kostkach. tel. 608 791 487
- Zestaw siewny Fiona 3M cena 10 tys. zł, kombajn zbożowy Bizon -15 tys. zł, rozsiewacz nawozów- 3 tys zł, pług obrotowy 3-skibowy cna 10 tys. zł. tel. 602708518
- Ziemniaki jadalne. 608 01 39 95
- Sprzedam gęsi. Tel. 507 724 964
- Sprzedam jajka ekologiczne ze wsi, kury naturalnie karmione, małe ilości, potrzebni stali odbiorcy. Tel. 502 103 432
- Sprzedam ziemniaki, króliki i obornik bydlęcy. 692 125 122
- Ziemniaki Vineta, Denar i odpad, siano w kostkach sprzedam, 660 287 092
- Sprzedam króliki. 690 801 204
- Szkółka w Karsku poleca bardzo duży wybór drzew owocowych z owocami, róże pienne i krzaczaste, tuje szmaragd wysokość 70-80 cm 10 zł/sztukę. Tel. 606 106 142
- Sprzedam ziemniaki jadalne, vineta. Żabówko 18. Tel. 605 092 517
- **Sprzedam ziemniaki, owce, króliki i obornik bydlęcy. Tel. 692 125 122**
- Sprzedam siano w kostkach i słomę. Tel. 782 036 086
- Koszenie mulczowanie łąk. Belowanie siana i słomy, tel 608 01 39 95
- **Orka, talerzówka ciężka, siew agregatem. 608 01 39 95**
- Sprzedam słomę w kostkach 795 911 886

USŁUGI

- Wypełniam dokumenty do ZUS na emerytury, renty, kapitał początkowy. Tel. 507 433 700
- Pracę elektryczne. Tel. 607 729 933
- „Złota rączka", drobne naprawy wod.-kanalizacyjne, spawanie itp. Tel. 664 045 415
- Montaż wszelkiego rodzaju mebli z paczek. Kuchnie, komody, szafy, łóżka itp. Możliwy również transport tel. 606883936
- Usługi ziemne minikoparką. Tel. 500 789 687
- Remonty , szpachlowanie, malowanie. tel. 504 595 424
- Panele fotowoltaiczne, pompy ciepła, dostawa, montaż, dotacje. tel. 504 595 424
- Naprawa maszyn do szycia i nie tylko. Tel. 698 360 272
- Montaż klimatyzacji i systemów wentylacyjnych tel. 607 329 710
- Sprzedaż choinek z plantacji hurt i detal Dębice 37. tel 607 329 710
- Usługi glazurniczo-ogólnobudowlane, płytkowanie, szpachlowanie, malowanie, kompletne wykończenie wnętrz. 537 275 547
- **Prace ogólnoremontowe. Tel. 724 557 987**
- Złota rączka – drobne naprawy hydrauliczne, elektryczne, spawanie itp. Tel. 664 045 415
- **Regulacja, naprawa, konserwacja okien i drzwi. Tel: 695 181 070**
- **Spawanie aluminium, ślusarka. Tel. 785 635 000.**
- Wykańczanie, malowanie, szpachlowanie płyty i panele. Tel. 782 413 824
- Usługi Krawieckie, Nowogard, ul. 700Lecia 20d, przy markecie „POLO", Zapraszamy, tel. 887-08-03-55
- Koszenie trawy traktorkiem i glebogryzarką. Sprzedaż drewna opałowego. 665 544 518
- **Remonty od A-Z. 732 973 655**
- **Usługi remontowo-wykończeniowe, gładzie szpachlowe, malowanie, układanie paneli, zabudowy karton gips. Tel. 725 671 890**
- Prace elektryczne. tel. 607 729 933
- **Docieplanie budynków, malowanie, szpachlowanie, glazura, hydraulika, regipsy, adaptacja poddaszy. Tel. 600 626 268**
- **Usługi remontowo-wykończeniowe, gładzie szpachlowe, malowanie, układanie paneli, sufity podwieszane. Tel. 725 671 890**
- Wykończenia wnętrz, docieplenia, usługi ogólnobudowlane. Tel. 695 530 256
- Usługi transportowe. Transport i przeprowadzki. Tel. 696 138 406
- Opieka nad starszą osobą na terenie Nowogardu. Tel. 669 746 337
- Malowanie, szpachlowanie, tapeta, panele, regipsy. Tel. 666 047 905
- **Sprzątanie mieszkań oraz biur standardowe, gruntowne, okien , pomoc przy wszystkich pracach porządkowych . Tanio! tel: 721-084-819**
- **Transport, przeprowadzki. Tel. 600 182 682**
- Wykańczanie, malowanie, szpachlowanie, płyty i panele 782 413 824
- **PRANIE-MAGIEL,PRANIE DYWANÓW, WYKŁADZIN, TAPICERKI MEBLOWEJ SAMOCHODOWEJ/ SKÓRZANEJ MATERIAŁOWEJ / POŚCIELI WEŁNIANEJ / LANOLINĄ/SPRZĄTANIE: CZYSZCZENIE FUG.TEL.604 373 143 , 794 229 083.**
- **Pranie tapicerki meblowej oraz dywanów. Sprzątanie domów. ROMTEX Tel. 668 15 15 16**
- **Czyszczenie parą również grzejników. Tel. 668 15 15 16**
- Remont na każdą kieszeń. Tel. 609 715 839
- **Malowanie, montaż paneli podłogowych i inne drobne naprawy wykona "złota rączka". 91 39 22 783, 784 79 22 70**
- Naprawa RTV Sawicki. 888 330 606
- Firma budowlana z wieloletnią działalnością przyjmie zlecenie na budowę domów od podstaw, przekładek dachów, docieplenia, układanie kostki, różne rodzaje. Tel. 607 137 081;
- MS BIOSS. Sprzedajemy Naprawiamy za gotówkę na raty laptopy tablety telefony. Skupujemy laptopy telefony. Adres Nowogard 700Lecia 15 I piętro nad apteką tel 91-577-53-73 lub 792-228-896
- Zwrot podatku z pracy rodzinne, urlopowe: Niemcy, Holandia, Austria, Anglia, Belgia, Norwegia. Tel. 71 385 20 18, 601 759 797
- Transport, przeprowadzki, opróżnienie mieszkań, piwnic, gratów. Tel 668 343 638
- AGENCJA REKLAMOWA VIZART, oprawianie prac w 2 minuty, bindowanie, wydruki, ksero, laminowanie, Nowogard ul. 700 lecia 15 (nad sklepem zielarskim)Tel. 605 522 340
- Wyburzamy, budujemy i remontujemy. 668 343 638
- **Usługi Fryzjerskie Męskie w domu klienta Sudomierski. Tel. 536 867 154, 91 39 22 063**

PRACA

- Zaopiekuje się starszą Panią na terenie Nowogardu. Tel. 669 746 337
- Zatrudnię dozorcę, z orzeczeniem o niepełnosprawności, pełen etat. Dodatkowych informacji udzielimy telefonicznie. Tel. 913925275 w. 24
- Zatrudnię pracownika DZIAŁU KSIĘGOWOŚCI Kontakt - tel. 913925275 w. 24
- Opieka nad osobą starszą na terenie Nowogardu. Tel. 669 746 337
- Zlecę budowę domu. Tel. 501 832 458

eprasa.pl 37b122e1dc

- Przyjmę do pracy do sortowania sadzonek truskawek. Atrakcyjne wynagrodzenie wypłacane co tydzień. Dowóz.tel 664 134 738
- **Przyjmę do pracy do sklepu spożywczego. Tel. 519 601 290**
- **PRZYJMĘ POMOCNIKA MONTAŻYSTY MEBLI. WYNAGANE: PRAWO JAZDY I J.ANG LUB NIEM. KOMUNIKATYWNY. 781060250**
- Farma drobiu Boguszyce zatrudni pracownika. Tel 502 217 497
- Zatrudnię: tokarz /ślusarz/ mechanik/ spawacz - tel. 692 517 809
- Zatrudnię ekspedientkę do sklepu Lewiatan. tel. 502 239 619
- Przyjmę do pracy w sklepie „Promyk", praca zmianowa. Tel. 91 39 22 797
- Pomocnik montażysty mebli, wynagrodzenie 4800 – 6000 zł netto, wymagane prawo jazdy i znajomość języka angielskiego bądź niemieckiego. Tel. 781 060 250
- Przyjmę do pracy biurowej, osoba do obsługi klienta. Tel. 510 100 263
- Blacharza/lakiernika/mechanika zatrudnię - tel. 603-742-034
- Zatrudnię mechanika samochodów ciężarowych. 885 555 263
- **Do dociepleń z doświadczeniem i do pomocy, umowa o pracę. Tel. 782 860 130**
- Praca w Szwecji/okolice Goteborg. Szukam stolarzy/budowlańców do pracy w Szwecji. Wszelkie informacje pod nr telefonu: +46 762 18 55 66 – Daniel
- **Zatrudnię elektryków mogą być emeryci cały, pół, ćwierć etatu praca na budowie lub w warsztacie. Tel. 606 824 461**

INNE

- sprzedam dywan do pokoju dziecięcego z wizerunkiem tygrysa czarno biały, tel. 605 522 340
- Sprzedam panel prysznicowy ze stali nierdzewnej, tel. 605 522 340
- Zlecę rozbiórkę drewnianej stodoły za pozyskany materiał. Tel. 509 615 300, 502 649 104
- Sprzedam głośnik IBL Party 30x300 stan idealny, na gwarancji , 1400 zł. Tel. 608 086 354 (wieczorem)
- Sprzedam opał buk, dąb, brzoza, łupane lub w klockach 650 zł za przyczepę. 605 544 518
- Sprzedam rębaka na ciągnik do ciecia drzewa w klocki i ciągnik C-360 nierejestrowany. Tel 889 354 058
- Oddam kanapotapczan, zadbany za darmo. Tel. 669 823 464
- Kupie poroże jelenia, daniela, łosia, kozła, itp. Tel. 693 344 667
- Sprzedam srebro koloidalne niszczy **wszystkie** bakterie i wirusy. Tel. 665 785 735
- Przyjmę za symboliczną cenę zamrażarkę szufladową. Tel. 888 839 609
- Oddam za darmo eternit w ilości około 250 metr, kwadr. Idealny na wiatę dla zwierząt. tel 606 106 142
- Sprzedam podnośnik do montażu płyt regipsowych. tel. 608 817 214
- **Kupię kredens dwuczęściowy w starym stylu. 505 101 307**
- Sprzedam zegarek Samsung Galaxy Gear Fit, nowy, tel. 605 522 340
- Sprzedam szafkę kuchenną brązowo-biała, z płytą indukcyjną, z blatem, tel. 605 522 340
- **Drewno, bukowe, dębowe, pocięte, porąbane. Tel. 603 353 789**
- **Sprzedam drewno opałowe. 667 788 820**
- Do wynajęcia zagęszczarka – 400 kg. 790 285 382

Rozkład jazdy komunikacji miejskiej

OS. BEMA – UL. KOŚCIUSZKI 36 - UL. RADOSŁAWA

LP	Dworce i przystanki	TAM	TAM	TAM	TAM	TAM	TAM	TAM	TAM	TAM	TAM	TAM
		E, F	E, F	E, F	E, F	E, F	E, F	E, F	E, F	D	D	D
1	**Osiedle Bema**	5:30	6:05	7:00	8:05	11:15	12:20	13:30	14:55	15:55	16:55	17:45
2	ul. Bema 1	5:31	6:07	7:02	8:07	11:17	12:22	13:32	14:57	15:57	16:57	17:47
3	ul. Armii Krajowej 17	5:33	6:09	7:04	8:09	11:19	12:24	13:34	14:59	15:59	16:59	17:49
4	ul. Kościuszki 36	5:34	6:11	7:06	8:11	11:21	12:26	13:36	15:01	16:01	17:01	17:51
5	ul. Romualda Traugutta	5:36	6:12	7:07	8:12	11:22	12:27	13:37	15:02	16:02	17:02	17:52
6	ul. Wojska Polskiego 4	5:37	6:13	7:08	8:13	11:23	12:28	13:38	15:03	16:03	17:03	17:53
7	ul. Kościelna	5:38	6:14	7:09	8:14	11:24	12:29	13:39	15:04	16:04	17:04	17:54
8	**Dworzec PKS**	5:40	6:17	7:12	8:17	11:27	12:32	13:42	15:07	16:07	17:07	17:57
9	ul. 3 Maja	<	<	7:14	8:19	<	12:34	<	<	16:09	<	<
10	ul. Bankowa	5:41	6:18	7:16	8:21	11:28	12:36	13:43	15:08	16:11	17:08	17:58
11	ul. 15 Lutego	5:42	6:20	7:18	8:23	11:30	12:38	13:45	15:10	16:13	17:10	18:00
12	ul. Żeromskiego SP2	5:43	6:21	7:19	8:24	11:31	12:39	13:46	15:11	16:14	17:11	18:01
13	ul. Poniatowskiego	<	6:23	<	<	<	12:41	13:48	15:13	16:16	17:13	<
14	ul. Żeromskiego	5:44	6:24	7:20	8:25	11:32	12:42	13:49	15:14	16:17	17:14	18:02
15	ul. Boh. Warszawy „Szkoła"	5:45	6:25	7:21	8:26	11:33	12:43	13:50	15:15	16:18	17:15	18:03
16	ul. Boh. Warszawy „POM"	5:46	6:26	7:22	8:27	11:34	12:44	13:51	15:16	16:19	17:16	18:04
17	**ul. Radosława**	5:47	6:27	7:23	8:28	11:35	12:45	13:52	15:17	16:20	17:17	18:05

UL. RADOSŁAWA – UL. KOŚCIUSZKI 36 – OS. BEMA

LP	Dworce i przystanki	POW	POW	POW	POW	POW	POW	POW	POW	POW	POW	POW
		E, F	E, F	E, F	E, F	E, F	E, F	E, F	E, F	D	D	D
1	**ul. Radosława**	5:47	6:30	7:27	8:33	11:50	12:50	14:30	15:25	16:25	17:25	18:05
2	ul.Boh.Warszawy „GS"	5:48	6:31	7:28	8:34	11:51	12:51	14:31	15:26	16:26	17:26	18:06
3	ul.Boh.Warszawy „ZS ORLIK"	<	<	7:30	8:36	<	12:53	<	<	<	<	<
4	ul. Boh. Warszawy 7	5:50	6:33	7:32	8:38	11:53	12:55	14:33	15:28	16:28	17:28	18:08
5	ul. Poniatowskiego	<	6:36	7:35	8:41	11:56	12:58	<	15:31	16:31	17:31	<
6	ul. 700 Lecia	5:51	6:38	7:37	8:43	11:58	13:00	14:34	15:33	16:33	17:33	18:09
7	ul. 5-go Marca	5:53	6:40	7:39	8:45	12:00	13:02	14:36	15:35	16:35	17:35	18:11
8	ul. Kościuszki 36	5:55	6:42	7:41	8:47	12:02	13:04	14:38	15:37	16:37	17:37	18:13
9	ul. Romualda Traugutta	5:56	6:43	7:42	8:48	12:03	13:05	14:39	15:38	16:38	17:38	18:14
10	ul. Wojska Polskiego 4	5:57	6:44	7:43	8:49	12:04	13:06	14:40	15:39	16:39	17:39	18:15
11	ul. Armii Krajowej 46	5:58	6:45	7:44	8:50	12:05	13:07	14:41	15:40	16:40	17:40	18:16
12	ul. Armii Krajowej 29	5:59	6:46	7:45	8:51	12:06	13:08	14:42	15:41	16:41	17:41	18:17
13	ul. Bema 9	6:00	6:47	7:46	8:52	12:07	13:09	14:43	15:42	16:42	17:42	18:18
14	**Osiedle Bema**	6:02	6:49	7:48	8:54	12:09	13:11	14:45	15:44	16:44	17:44	18:20

OS. BEMA - UL. KOŚCIUSZKI 36 - DWORZEC PKS

LP	Dworce i przystanki	TAM
		E, F
1	**Osiedle Bema**	8:59
2	ul. Bema 1	9:00
3	ul. Armii Krajowej 17	9:02
4	ul. Kościuszki 36	9:03
5	ul. Romualda Traugu	9:05
6	ul. Wojska Polskiego	9:06
7	ul. Kościelna	9:07
8	**Dworzec PKS**	9:09

DWORZEC PKS - UL. WOJ. POLSKIEGO 4 - OS. BEMA

LP	Dworce i przystanki	TAM
		E, F
1	**Dworzec PKS**	10:50
2	ul. 3 Maja	10:52
3	ul. Bankowa	10:54
4	ul. 5-go Marca	10:56
5	ul. Kościuszki 36	10:58
6	ul. Romualda Traugutta	10:59
7	ul. Wojska Polskiego 4	11:00
8	ul. Armii Krajowej 46	11:01
9	ul. Armii Krajowej 29	11:02
10	ul. Bema 9	11:03
11	**Osiedle Bema**	11:05

OBJAŚNIENIA:

D - kursuje od poniedziałku do piątku oprócz świąt

E - kursuje od poniedziałku do soboty oprócz świąt

F - kursuje dnia 1 listopada i 24 grudnia

< - nie zatrzymuje się

AUTO- CZĘŚCI *Jacek Tworek*
SKLEP, • WARSZTAT SAMOCHODOWY

• KLIMATYZACJA: naprawa + serwis
• SZYBY SAMOCHODOWE: montaż i naprawa
• MECHANIKA i DIAGNOSTYKA AUT
Profesjonalna obsługa, nowoczesny sprzęt
tel. 668 477 803, 662 195 926
ul. ks. J. Poniatowskiego 31C • NOWOGARD
(wyjazd na Stargard)

ROZKŁAD JAZDY BUSÓW

- **NOWOGARD – GOLENIÓW – SZCZECIN 5.15; 5.50; 8:00; 9.15; 10.15; 12:10; 13:20; 14.20; 16:20;**
- **SZCZECIN – GOLENIÓW – NOWOGARD 6.35; 7.30; 10:05; 11:40; 12.20; 13:50; 15.15; 16.05; 18.05;**
- **RESKO -Nowogard godz. 7:15; 15.40;**
- **Nowogard – RESKO godz. 15.10; 19.15;**
- **Nowogard 6:30 ->Radowo 7:00 -> Łobez 7:35**
- **Łobez 15.25-> Radowo Wielkie 15.50 -> Nowogard**

Rozkłady Przewozy Osobowe
Magdalena i Tomasz Fedeńczak

Nowogard - Szczecin 7.10, 10.55, 15,00

Szczecin - Nowogard 9,10, 13.10, 17.10

Nowogard - Stargard 5.20, 6.00

Stargard - Nowogard 14.30, 15.55

REGULARNA LINIA MIKROBUSOWA SEROCKI

Tel. 91 392 16 64, 0601 89 35 14 - (1 CZERWCA 2020 R.)

Nowogard-Szczecin - 6:20; 9:40; 13:35; 17:15; 20:40
Szczecin-Nowogard - 8:00; 11:10; 15:40; 18:50; 22:00

PRZEWÓZ OSÓB - ROMAN BIŃCZYK
- Linia Regularna TEL. 607 310 591

Nowogard-Goleniów-Szczecin

5.45 (6,E,X), 8.45 (1,3,5), 8.55 (E), 14.35 (E),
14.50 (7,E,C), 15.05 (7,C), 15.52 (E), 18.40 (5,6,E,C)

Szczecin-Goleniów-Nowogard

7.05 (6,E,X), 10.45 (E), 11.25 (1,3,5,E,X), 16.20 (E), 16.35 (7,C), 17.30 (E), 20,40 (5,6,C,E) *(odjaz z pl. Św. Ducha)*

Nowogard-Dobra Now.-Łobez 7.40

Łobez-Dobra Now.-Nowogard 11.35

1-6 - dni tygodnia; E - kursuje od pn.-sob. oprócz świąt; C - nie kursuje 1.01., w pierwszy dzień wielkanocny oraz 25 i 26.12 ; X - nie kursuje w dni świąteczne

Informacja PKS 91 392 18 87 lub 91 469 83 15

Dziennik Nowogardzki ukazuje się we wtorki i piątki na terenie gmin: Nowogard, Osina.
Redakcja: Przemysław Saja *redaktor naczelny* - ***tel. 501 294 118*, Piotr Słomski,**
Marcin Simiński *współpraca,* **Jarek Dąbrowski** *redaktor techniczny*
Adres redakcji: 72-200 Nowogard, ul. Boh. Warszawy 7A, Tel. 91 392 21 65, Tel. /fax 91 392 50 87;
e-mail: dziennik@dzienniknowogardzki.pl. Wydawca: DJ Media sp. z o.o.
Redakcja nie odpowiada za treść reklam i ogłoszeń, zastrzega sobie prawo adiustacji tekstów.

eprasa.pl 37b122e1dc

Z nowogardzianami w składzie

Szczypiorniści zaczynają przygotowania

Szczypiorniści Sandra SPA Pogoń z Dawidem Fedeńczakiem wrócili do treningów po świątecznej przerwie. Przed nimi miesiąc żmudnych przygotowań. Powrót do gry zaplanowany jest na 6 lutego. Tego dnia rozegrany zostanie zaległy mecz KPR Chrobry Głogów.

Po dwutygodniowej przerwie urlopowej szczypiorniści Sandra SPA Pogoń powrócili do treningów. Start rundy rewanżowej przewidziany jest na 6 lutego.

Ten czas dla większości oznaczał odpoczynek. Jednak nie dla skrzydłowego Dawida Fedeńczaka, który w grudniu miał okazję najpierw wziąć udział w zgrupowaniu kadry A, a nawet wystąpić w swoim pierwszym oficjalnym meczu w barwach biało-czerwonych w meczu z Algierią. Ostatecznie na mundial do Egiptu jednak nie pojechał. Mimo wszystko czas spędzony z kadrą należy uznać za udany, biorąc pod uwagę nabycie bezcennego doświadczenia wśród najlepszych w Polsce zawodników.

Szczecińscy szczypiorniści ostatnie mecz rozegrali w Mielcu, gdzie przełamali pasmo pięciu porażek z rzędu, choć mieli do rozegrania jeszcze mecz zaległy z 16 grudnia w Głogowie z tamtejszym Chrobrym. Jednak w pandemicznym czasie zespół zdążył się już przyzwyczaić do zmiany planów, przekładania spotkań i później ich rozgrywania awansem. Ostatecznie po 11 rozegranych meczach na koniec roku podopieczni Rafała Białego uplasowali się na 8 pozycji w ligowej tabeli.

Foto. Sandra Spa Pogoń Szczecin

Mecz z Chrobrym ostatecznie został przełożony na 6 lutego i od pojedynku w Głogowie szczecinianie zainaugurują rozgrywki. Tydzień później zmierzą się jeszcze w innym zaległym spotkaniu z Górnikiem Zabrze. Po rozegraniu wszystkich zaległych spotkań oficjalnie 2 runda rozgrywek rozpocznie się 20 lutego, a wtedy podopieczni Rafała Białego i Sławomira Fogtmana zagrają na wyjeździe z Orłen Wisłą Płock. Przypomnijmy w pierwszej kolejce udało się szczypiornistom Pogoni nawet wygrać z wicemistrzem Polski. I tym razem pojedynek zapowiada się ciekawie.

Szczypiorniści Sandra SPA Pogoni tradycyjnie już przygotowywać będą się do rundy rewanżowej w Szczecinie na obiektach własnych oraz w przyjaznym Lasku Arkońskim, a jeśli nie przeszkodzi sytuacja sanitarna wezmą udział także w corocznym turnieju noworocznym w Gryficach z udziałem Wybrzeża Gdańsk, Górnika Zabrze oraz Chrobrego Głogów.

psa

OGŁOSZENIE

GMINA NOWOGARD

Burmistrz Nowogardu zaprasza do składania ofert na realizację zadania:

„Zarządzanie i Prowadzenie Pracowniczych Planów Kapitałowych dla Urzędu Miejskiego w Nowogardzie oraz dla podległych mu jednostek ”

Pracownicze Plany Kapitałowe

DODATKOWE INFORMACJE :

Dodatkowych informacji udziela Katarzyna Kotkiewicz, tel. 913926204, e-mail: kadry@nowogard.pl, pokój 201.
Wszystkich zainteresowanych zapraszamy do zapoznania się ze szczegółami ogłoszenia na stronie www.bip.nowogard.pl

Dokumenty należy złożyć w zamkniętej kopercie w terminie do dnia **21-01-2021r. do godz. 12.00** w Biurze Obsługi Interesanta Urzędu Miejskiego Gmina Nowogard ul. Plac Wolności 1; 72-200 Nowogard z adnotacją:

Wybór instytucji finansowej zarządzającej i prowadzącej Pracownicze Plany Kapitałowe - Nie otwierać do dnia 21.01.2021 roku do godz. 12.00

Robert Czapla
Burmistrz Nowogardu

www.nowogard.pl

CIUSZEK
ZAPRASZAMY
Pon. - Pt 10:00 - 17:00, Sobota 10:00 - 14:00
Nowy, najtańszy... dla całej rodziny!
Nowogard, ul. Boh. Warszawy 5/B
Łobez, ul. Kraszewskiego 1D

Nova Ink Tattoo & Piercing

Studio Tatuażu oraz **Piercingu**
NOVA Ink Tatoo & Piercing
tel. 724 105 242
ul. Boh. Warszawy 42F
Godziny otwarcia:
Pon-śr. 10-16 • Czwartek 10-18 • piątek 10-16
Sobota do indywidualnego ustalenia

eprasa.pl 37b122e1dc