www.kuriergmin.pl Nr 26 (1678), Rok XXXIV

KURIER GMIN

TYGODNIK POWIATU WOŁOWSKIEGO

Czwartek, 29 czerwca 2023 ISSN 1426 - 1057 Cena 3,70zł (w tym 5% VAT)

Radni najlepiej zarabiający na „etacie": policjant i nauczyciel

Rusza wakacyjne połączenie kolejowe z Wrocławia do Świnoujścia

WOŁOWSKA PRAWICA POJECHAŁA Z MINISTREM DO BOGATYNI

Wołowscy ósmoklasiści imprezowali na balu

Koniec roku już za nami! Kto otrzymał wyróżnienie?

TRWA KONTROLA W PCC ROKITA

Czy będzie finał „śledztwa" smrodu w mieście?

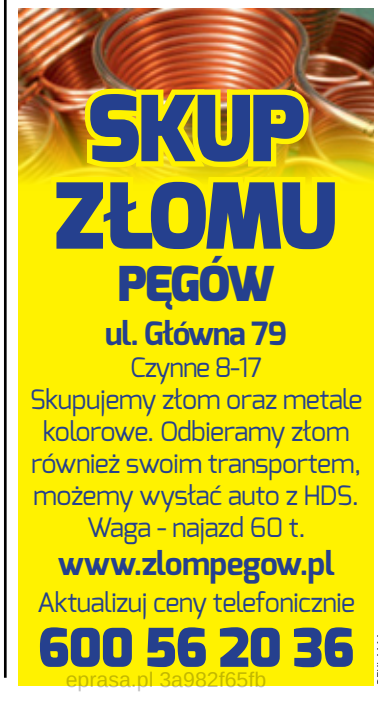

REKLAMA

eprasa.pl 3a982f65fb

Nowe przeżycia i przyjaźnie pomogły zapomnieć o pandemii

Dodatkowe lekcje, warsztaty, wycieczki i pomoc psychologa – na te działania dolnośląskie samorządy postarały się o fundusze unijne, by pomóc uczniom na nowo odnaleźć się w szkole po pandemii i nauce zdalnej. Z pomocy skorzystało tysiące dzieci, między innymi z Bystrzycy Kłodzkiej.

Fundusze europejskie pomogły uczniom z Bystrzycy Kłodzkiej powrócić do normalności

- Dzieci są dla nas bardzo ważne, a po pandemii znalazły się w nowej, trudnej sytuacji. Dlatego za priorytetową sprawę uznaliśmy zniwelowanie negatywnych skutków izolacji i nauki zdalnej uczniów – mówi Renata Surma, burmistrz Bystrzycy Kłodzkiej. - Zdawaliśmy sobie sprawę, że ponowna integracja zespołów klasowych, nadrobienie zaległości w nauce, na jakie skarżyli się uczniowie, lęk przed powrotem do szkoły - nie będą łatwe. Dlatego nie zastanawialiśmy się ani chwili, by skorzystać z funduszy unijnych i pomóc dzieciom powrócić do normalności.

Wycieczki, czyli edukacja i integracja

Projekt był realizowany od maja do listopada 2022 r. Łącznie wzięło w nim udział 825 uczniów ze szkół podstawowych nr 1 i nr 2 w Bystrzycy Kłodzkiej oraz w Wilkanowie. Młodsze dzieci podczas jednodniowej wycieczki odwiedziły Jura Park w Krasiejowie. Uczestnicy mieli zapewniony przejazd autokarem, bilety wstępu do parku dinozaurów oraz całodzienne wyżywienie i oczywiście mnóstwo atrakcji. Ich starsi koledzy uczestniczyli w dłuższych, bo trzydniowych wyjazdach edukacyjno-integracyjnych. Odwiedzili Poznań, Gniezno, Biskupin, Kraków i Wieliczkę, a także Toruń, Warszawę i Gdańsk. Wyjazdy były dla uczniów całkowicie bezpłatne.

Oliwier z klasy V b był z kolegami w Krakowie i w Wieliczce. Wiele było do zwiedzania, ale najbardziej podobały mu się Wawel, smok wawelski i słone ściany w kopalni soli. Niektórzy to sprawdzili.

Natalia z 2 b do dzisiaj wspomina wycieczkę do Parku Dinozaurów w Krasiejowie, a szczególnie kino emocji 5D, gdzie film oglądało się w specjalnych okularach.

- Najważniejsze, że wycieczka była darmowa, dlatego pierwszy raz wszystkie dzieci ze szkoły mogły na nią pojechać – dodaje Maja z 6 b.

Nowe wspomnienia, nowe umiejętności

Uczestnicy przywieźli z wycieczek nie tylko mnóstwo wrażeń, zdjęć i wspomnień, ale także poczucie integracji z kolegami z klasy. Badania ankietowe przeprowadzone po zakończeniu każdego z wyjazdów edukacyjnych potwierdziły, że zakładane cele projektu, czyli zniwelowanie negatywnych skutków izolacji uczniów w czasie pandemii Covid-19, podniesienie ich kompetencji kluczowych oraz umiejętności uniwersalnych, zostały osiągnięte. Konkretnie chodziło o pobudzenie umiejętności współpracy i asertywności, uwrażliwienie na różnorodności i poszanowanie innych, zainteresowanie uczniów nie tylko historią, ale także rozwojem społeczno-gospodarczym naszego kraju.

- Realizacja projektu, chociaż była nie lada wyzwaniem ze względu na jego zasięg, liczbę podmiotów współpracujących, znaczną grupę uczniów, których zamierzaliśmy objąć wsparciem, zakończyła się pełnym sukcesem. Uczniowie wracali zadowoleni, bardziej zintegrowani z klasą i - co nie jest bez znaczenia - z nową świeżo zdobytą wiedzą. Dlatego będziemy poszukiwać możliwości kontynuowania rozpoczętych działań – podsumowuje Kornelia Wenc-Szumigalska, koordynatorka projektu.

Fundusze Europejskie Program Regionalny | Rzeczpospolita Polska | DOLNY ŚLĄSK | Unia Europejska Europejskie Fundusze Strukturalne i Inwestycyjne
Artykuł współfinansowany z Europejskiego Funduszu Społecznego

Rusza wakacyjne połączenie kolejowe z Wrocławia do Świnoujścia

Z Zielonej Góry nad morze od soboty (24 czerwca) można się dostać pociągiem w niecałe 3,5 godziny. Rusza nowe wakacyjne połączenie Kolei Dolnośląskich na trasie Wrocław Główny – Świnoujście. Pociąg KD Premium Nadmorski będzie kursował w letnie weekendy do 27 sierpnia.

To najszybsze bezpośrednie rozkładowe połączenie na odcinku Wrocław – Świnoujście, zajmuje 5,5 godziny. Pociąg Kolei Dolnośląskich będzie kursował w letnie weekendy oraz w święto obchodzone 15 sierpnia. Z Wrocławia nad morze wyruszy w każdą sobotę o godzinie 5:40, zatrzyma się w Zielonej Górze o 7.59 i przyjedzie do Świnoujścia o 11:10. Powrót w każdą niedzielę analogicznie, w godzinach 16:40-22:07 (Zielona Góra - 20:02). Premium Nadmorski po starcie z Wrocławia Głównego zatrzymuje się kolejno na stacjach: Legnica, Lubin, Głogów, Zielona Góra Główna, Szczecin Dąbie, Międzyzdroje, Świnoujście.

– To wyczekiwane przez mieszkańców zarówno Dolnego Śląska, jak i woj. lubuskiego połączenie, zapewniające szybkie i bezpośrednie dotarcie nad morze – mówi Damian Stawikowski, prezes Kolei Dolnośląskich. – Dla Kolei Dolnośląskich to kolejny krok w rozwoju oferty spółki, a dla podróżnych atrakcyjna i ekologiczna alternatywa wobec tradycyjnych środków transportu, takich jak samochody czy busy.

W pociągu obowiązuje całkowita rezerwacja miejsc. Bilet normalny w relacji Wrocław Główny – Świnoujście kosztuje 79 zł, w relacji Zielona Góra – Świnoujście – 69 zł. Za dodatkową opłatą można zabrać ze sobą rower.

Bilety do kupienia m.in. przez platformę Koleo, gdzie można też nadać bagaż, by czekał na docelowym miejscu pobytu. W tym celu należy skorzystać z usługi Bambetle+, która pojawi się automatycznie na platformie Koleo po wybraniu połączenia. Szczegóły na stronie: www.magazyn.koleo.pl/bambetle-plus/. **kk**

TERPOL
Producent
rolet,
żaluzji,
moskitier
Wińsko, Rolna 10
tel. 071 389 83 03,
602 893 328
biuro@terpol.eu
www.terpol.eu
REKLAMA

REKLAMA
eprasa.pl 3a982f65fb

TRWA KONTROLA W PCC ROKITA

Czy będzie finał „śledztwa” smrodu w mieście?

Mieszkańcy Brzegu Dolnego i okolic mają dość smrodu i nie interesuje ich, kto go produkuje. Gmina wraz Wojewódzkim Inspektoratem Ochrony Środowiska stworzyła w ubiegłym roku ankiety, w których każdy z nas mógł określić miejsce i częstotliwość występowania odoru. I co dalej?

Ankiety publikowane były na oficjalnym portalu informacyjnym gminy brzegdoly.pl. Można było je wypełnić i przesłać drogą internetową lub tradycyjnie. Następnie urzędnicy przesyłali je do WIOŚ we Wrocławiu, który miał zbadać problem.

Zapytaliśmy urzędników WIOŚ, na jakim etapie jest sprawa. Taką otrzymaliśmy odpowiedź od Mariusza Wojewódki: Część zakładów, działających na terenie PCC ROKITA zobowiązanych jest do wykonywania okresowych pomiarów emisji substancji do powietrza z instalacji. W przedkładanych do Wojewódzkiego Inspektoratu Ochrony Środowiska we Wrocławiu okresowych pomiarach emisji nie stwierdzono przekroczeń dopuszczalnych wielkości emisji substancji do powietrza określonych w pozwoleniach zintegrowanych lub pozwoleniach na emisję gazów lub pyłów do powietrza. Aktualnie inspektorzy Wojewódzkiego Inspektoratu Ochrony Środowiska prowadzą kontrolę w PCC Rokita, między innymi w zakresie ochrony powietrza i gospodarki wodnościekowej. Od kilku miesięcy nie otrzymaliśmy ankiet dotyczących uciążliwości zapachowych w Brzegu Dolnym.

Wygląda na to, że nic nie jest wyjaśnione. Miasto ankiet nie zbiera, mieszkańcy ich nie wypełniają. Może warto ponowić akcję?

KaTa

Podziękowania

Serdeczne podziękowania dla lekarzy, pielęgniarek i całego personelu medycznego z oddziału wewnętrznego w Brzegu Dolnym za opiekę nad Zofią Dudarowską.

Składa
Mąż, Syn Adam z żoną i rodziną

REKLAMA

Stracił panowanie nad kierownicą i uderzył w mur

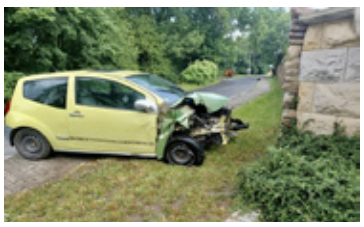

Troje młodych ludzi – chłopak i dwie dziewczyny, trafili w sobotni poranek do szpitala po tym jak uderzyli w mur samochodem osobowym. Kierowca nie opanował samochodu jadąc prawdopodobnie za szybko, bo nie miał prawa jazdy.

Przykro rozpoczęły się wakacje dla trojga młodych ludzi. 20-letni mężczyzna kierując samochodem osobowym marki Citroen, dojeżdżając do drogi W335, stracił panowanie nad autem i uderzył w mur posesji znajdującej się za chodnikiem.

Sprawca przewoził w sobotni poranek dwie koleżanki. Obie pasażerki w wyniku zdarzenia odniosły poważne obrażenia. U 18-latki stwierdzono wieloodłamowe złamanie kości uda prawej nogi z przemieszczeniem, natomiast 20-latka doznała wieloodłamowego złamania kości twarzoczaszki. Obie dziewczyny pozostały w szpitalu na obserwacji. Kierowca na szczęście okazał się trzeźwy. Finalnie to on z całego zajścia odniósł najmniejszy uszczerbek na zdrowiu.

Policjanci nie mieli wątpliwości, że powodem była prędkość i brak umiejętności, gdyż jak się okazało kierowca nie posiada prawa jazdy.

Teraz 20-latek będzie odpowiadał karnie za przestępstwo spowodowania wypadku drogowego za co grozić mu będzie kara do 3 lat więzienia. Dodatkowo Sąd może zakazać mu prowadzenia pojazdów przez co szybko „prawka” nie zrobi.

kk

SALON PŁYTEK
PROJEKT, WYKONAWSTWO
CIĘCIE I OBRÓBKA PŁYTEK
Sklep wykończenia wnętrz
Wołów, ul. Trzebnicka 17
tel. 798 870 343
REKLAMA

SŁUŻBA WIĘZIENNA
Zakład Karny w Wołowie
informuje o naborze kandydatów do Służby Więziennej na stanowisko
STRAŻNIK W DZIALE OCHRONY
Na kandydatów do służby w Zakładzie Karnym w Wołowie czeka 14 etatów
Przewidywany termin przyjęcia do służby: sierpień 2023 r.
Szczegółowe informacje dotyczące postępowania kwalifikacyjnego dostępne są na stronie https://sw.gov.pl/praca-oferta/zaklad-karny-w-wolowie-straznik-dzialu-ochrony-ZKW oraz pod numerami telefonów 713758505, 713758506 lub 713758509.
REKLAMA

REKLAMA

GLORIAN
Dom Pogrzebowy
Darmowa chłodnia i kaplica
Telefon całodobowy:
71 389 13 13
56-100 Wołów, ul. Panieńska I
Usługi Kamieniarskie i Cmentarne
REKLAMA

KURIER GMIN
TYGODNIK POWIATU WOŁOWSKIEGO
www.kuriergmin.pl

POŻEGNANIA

W dniu 19.06.2023 r. odeszła w wieku 73 lat

Ś.P.

ELŻBIETA
PRUS

Pogrzeb odbył się
w dniu 22.06.2023 r. o godz. 14:00
w kaplicy na cmentarzu komunalny w Wołowie.

GLORIAN Dom Pogrzebowy

REKLAMA

W dniu 22.06.2023 r. odeszła w wieku 91 lat

Ś.P.

MARIA
BRONOWICKA

Pogrzeb odbył się
w dniu 26.06.2023 r. o godz. 13:00
w Kościele Filialnym w Zagórzycach.

GLORIAN Dom Pogrzebowy

REKLAMA

W dniu 20.06.2023 r. odszedł w wieku 82 lat

Ś.P.

MARIAN
BIERNACKI

Pogrzeb odbył się
w dniu 23.06.2023 r. o godz. 10:00
w Kościele Parafialnym w Lubiążu.

GLORIAN Dom Pogrzebowy

REKLAMA

W dniu 23.06.2023 r. odeszła w wieku 92 lat

Ś.P.

LEOKADIA
MERDEK

Pogrzeb odbył się
w dniu 27.06.2023 r. o godz. 11:00
w kaplicy na cmentarzu komunalny w Wołowie.

GLORIAN Dom Pogrzebowy

REKLAMA

W dniu 21.06.2023 r. odeszła w wieku 84 lat

Ś.P.

HELENA
ROKICKA

Pogrzeb odbył się
w dniu 24.06.2023 r. o godz. 11:00
w Kościele Parafialnym w Strupinie.

GLORIAN Dom Pogrzebowy

REKLAMA

W dniu 23.06.2023 r. odszedł w wieku 62 lat

Ś.P.

ROMAN
TERESZKIEWICZ

Pogrzeb odbył się
w dniu 28.06.2023 r. o godz. 12:00
w Kościele Parafialnym w Lubiążu.

GLORIAN Dom Pogrzebowy

REKLAMA

W dniu 20.06.2023 r. odszedł w wieku 55 lat

Ś.P.

BOGUSŁAW
SZCZUKA

Pogrzeb odbył się
w dniu 24.06.2023 r. o godz. 14:00
w Kościele Parafialnym w Strupinie.

GLORIAN Dom Pogrzebowy

REKLAMA

W dniu 26.06.2023 r. odeszła w wieku 82 lat

Ś.P.

GENOWEFA
KORZENIOWSKA

Pogrzeb odbył się
w dniu 28.06.2023 r. o godz. 13:00
w Kościele Filialnym w Krzydlinie Wielkiej.

GLORIAN Dom Pogrzebowy

REKLAMA

Dwóch młodych mężczyzn z zarzutami zabójstwa 37-latka

Trzy najbliższe miesiące spędzi w areszcie dwóch mężczyzn w wieku 26 i 27 lat, którzy usłyszeli zarzut zabójstwa 37-letniego mieszkańca powiatu średzkiego. Sprawcy niedługo po zdarzeniu byli już w rękach policjantów. Grozi im kara dożywotniego pozbawienia wolności.

Do zdarzenia doszło w jednej z miejscowości na terenie powiatu średzkiego. Funkcjonariusze zostali powiadomieni o tym, że ujawniono zwłoki mężczyzny. Śledczy natychmiast udali się we wskazane miejsce, gdzie pod nadzorem prokuratora wykonali szereg czynności procesowych, w tym zabezpieczyli ślady oraz przesłuchali świadków. Ciało skierowano do Zakładu Medycyny Sądowej.

W wyniku podjętych intensywnych działań operacyjnych średzcy policjanci w związku ze sprawą jeszcze tego samego dnia ustalili, a następnie zatrzymali na terenie powiatu trzebnickiego 27-letniego mężczyznę, który jak się okazało był poszukiwany w celu ustalenia miejsca pobytu. Kolejną osobę, mężczyznę w wieku 26 lat, podejrzewaną o udział w zabójstwie, funkcjonariusze Wydziału Kryminalnego Komendy Powiatowej Policji w Środzie Śląskiej zatrzymali na terenie Wrocławia.

W związku ze sprawą śledczy zatrzymali łącznie 3 osoby, które trafiły do policyjnego aresztu. Na podstawie zgromadzonego materiału dowodowego prokurator z Prokuratury Rejonowej w Środzie Śląskiej przedstawił dwóm zatrzymanym zarzut zabójstwa i wystąpił z wnioskiem o zastosowanie wobec nich środka zapobiegawczego w postaci tymczasowego aresztowania na okres trzech miesięcy, do którego sąd się przychylił.

Mężczyźni w wieku 26 i 27 lat najbliższe trzy miesiące spędzą w areszcie śledczym.

kk

Koniec roku już za nami! Kto otrzymał wyróżnienie?

Lato, wakacje, wyjazdy, odpoczynek od szkoły. Choć wiemy, że oceny nie są najważniejsze i każdy uczeń jest tak samo wartościowy, to spójrzmy na tych, których placówki edukacyjne wyróżniły za bardzo dobre oceny na świadectwie. Gratulujemy!

Szkoła Podstawowa w Starym Wołowie

Klasa VIII: Wiktoria Bekalarz - 4,79, Natalia Piegowska- 4,86, Klasa VII: Paulina Kulik- 5,14, Milena Zabłocka- 4,92, Bartłomiej Żuk- 4,86, Anna Ulatowska- 4,79, Laura Nyk- 4,79. Klasa VI: Maria Plesner- 5,08, Filip Zabłocki- 4,91, Przemysław Tomski- 4,75, Daniel Dziubiński- 4,75. Klasa V: Adam Bocheński- 5,83, Antoni Czapluk- 5,75, Amelia Michta- 4,83, Gabriela Plesner- 4,83, Izabela Taborowicz- 4,83, Gabriela Gryza – Kostecka- 4,75. Klasa IV: Miłosz Zabłocki- 5,55, Amelia Krupiak- 5,36, Wiktor Czech- 5,18, Adam Lorkiewicz- 5,09, Piotr Klaczko- 4,91, Nina Mikos- 4,91, Malwina Raś- 4,91, Patryk Witek- 4,91, Marcel Wałęski- 4,91, Adrianna Krawczuk- 4,80.

Szkoła Podstawowa im. Jana Markiewicza w Orzeszkowie

Klasa IV: Maja Zarazińska- 5,33, Dominik Wałęcki- 5,00, Anna Świrska- 4,92

Klasa V: Mateusz Golik- 5,50, Antonina Więcek- 5,09, Amelia Tatarczuk- 5,15, Natalia Płachta- 5,09, Dorota Płachta- 4,77. Klasa VI: Jagoda Podbucka- 5,54, Paulina Rzeszowska- 5,46, Igor Żurawski- 5,38, Antonina Paczkowska- 5,14, Elżbieta Dumańska- 4,85

Klasa VII: Natalia Kamińska- 5,83, Natalia Garlicka- 5,33, Natalia Kasjan- 5,06.

Szkoła Podstawowa im. Jana Adama de Garnier w Głębowicach

Klasa IV: Antoni Narolski- 4,83. Klasa V- Maja Narolska -5,54. Klasa VI- Katarzyna Charzewska - 4,83. Klasa VII: Sebastian Dobrowolski- 4,86. Klasa VIII: Julia Okienko - 5,22, Weronika Pawłów- 4,89, Eliza Michalska- 4,78.

Zespół Szkolno- Przedszkolny nr 2 w Brzegu Dolnym

Uczniowie, którzy otrzymali świadectwo z wyróżnieniem: Gabriela Pułecka średnia 6,0 Prymus Szkoły oraz Jakub Moliński, Julia Glińska, Kacper Potajewicz, Klara Potajewicz, Maja Żak, Weronika Glińska, Jakub Salasa, Zuzanna Szkolnicka, Maciej Kruc, Wiktoria Marecka-Szaciło, Nina Rozmarynowicz, Michał Borgul`a, Łucja Ciździel, Amelia Przybyłowska, Kacper Matusiak,Julia Plaszczyk, Amelia Marecka, Wiktoria Ochmańska, Piotr Gotowała, Marika Chrąchol, Maja Dąbrowska, Jan Adamczyk, Julia Teleńczuk, Magdalena Ignaczak, Weronika Krężel, Dominik Paś, Alicja Przychodna, Nina Pawlak, Ksawier Bienek, Wiktoria Brandiuk, Amelia Jakubczak, Franciszek Fojud.

* Nazwiska uczniów przesłane przez szkoły.

KaTa

Fot.SP Stary Wołów

Szkoła Podstawowa w Starym Wołowie

Fot.SP Głębowice

Szkoła Podstawowa w Głębowicach

Fot.SP Orzeszków

Szkoła Podstawowa w Orzeszkowie

W dniu 24.06.2023 r. odeszła w wieku 71 lat

Ś.P.

ZOFIA
DUDAROWSKA

Msza żałobna zostanie odprawiona
w dniu 30.06.2023 r. o godz. 12:00
w kaplicy na cmentarzu komunalnym w Wołowie.

GLORIAN Dom Pogrzebowy

REKLAMA

Przewrócił się samochód przewożący konie

Fot.OSP Lubiąż

- Zostaliśmy zadysponowani do zdarzenia drogowego w miejscowości Prawików, w którym uczestniczą uwięzione konie - relacjonują wczorajsze wydarzenie strażacy z OSP w Lubiążu. - Po przyjeździe na miejsce zdarzenia potwierdziła się powyższa informacja. Samochód osobowy z przyczepą przewożącą konie stał osunięty na poboczu, a przyczepa była przewrócona. Na szczęście nikomu nic się nie stało. Konie zostały przeprowadzone w bezpieczne miejsce, a my postawiliśmy przyczepę na koła.

kk

Burmistrz Brzegu Dolnego z absolutorium

Fot. posiedzenia.pl

Paweł Pirek, burmistrz Brzegu Dolnego, jednogłośnie otrzymał absolutorium z tytułu wykonania budżetu za rok 2022. Na sesji nieobecny był radny Mirosław Dawidowicz.

Absolutorium jest potwierdzeniem przez radę gminy o prawidłowo zrealizowanym budżecie gminy przez burmistrza. Krótko- absolutorium mówi o tym, że burmistrz zgodnie z prawem wydał publiczne pieniądze. Jest rodzajem kontroli rady miejskiej nad włodarzem w zakresie wykonania budżetu i jest wyrazem ostatecznej oceny jego działalności. Rada analizuje i ocenia szczegółowe sprawozdanie burmistrza z wykonania budżetu gminy, a następnie podejmuje uchwałę w sprawie udzielenia lub nieudzielania absolutorium.

Jeśli chodzi o budżet za rok 2022, zamknął się on następująco: dochody 107.585.784,18 zł, wydatki 116.311.431,18 zł, deficyt budżetu -8.725.647 zł, rozchody (spłata zobowiązań) 2.500.000 zł, przychody ogółem 11.225.647 zł, z tego emisja obligacji komunalnych 3.100.000 zł, wolne środki 7.417.440 zł, niewykorzystane środki pieniężne 708.207,00 zł.

Podczas sesji odbyła się też inauguracja nowej kadencji sołtysów. Przypomnijmy nowo wybranych włodarzy wiosek: Pysząca- Jacek Księżnik, Radecz- Ignacy Gajda, Żerkówek- Jadwiga Kołodzińska, Naborów- Piotr Kułaga, Żerków- Marian Kołodziejczyk, Pogalewo Małe- Jerzy Poch, Bukowice- Piotr Czarny, Godzięcin- Dorota Jaśkowska, Grodzanów- Ireneusz Fura, Pogalewo Wielkie- Monika Wiśniewska, Wały- Magdalena Babula, Jodłowice- Jan Sychla, Stary Dwór- Jarosław Michalski.

KaTa

Przekreślony telefon przy przejściu dla pieszych

Trwa malowanie oznakowania poziomego na terenie Wołowa.

Oprócz pomalowanych pasów przechodnie natkną się na symbole przekreślonego telefonu, umieszczone przy przejściach dla pieszych.

- Zachęcamy tym do odłożenia telefonów komórkowych i skupienia się na bezpiecznym przejściu. Zamiast trzymać nos w telefonie, upewnijmy się czy nie nadjeżdża samochód - wyjaśniają urzędnicy.

kk

Fot.UM Wołów

Zobacz wystawę z obozów zagłady

Stowarzyszenie Pierwszych Osadników Ziemi Dolnobrzeskiej zaprasza mieszkańców do obejrzenia najnowszej wystawy związanej z podobozami obozu koncentracyjnego Gross Rosen – Dyhernfurth I i Dyhernfurth II, które istniały na terenie obecnego Brzegu Dolnego.

Członkowie Stowarzyszenia Pierwszych Osadników Ziemi Dolnobrzeskiej od miesięcy przygotowywali wystawę ku pamięci poległych w obozach zagłady, gromadząc niezbędne eksponaty. Z pomocą mieszkańców oraz sponsorów udało się zebrać i zakupić potrzebne materiały i zorganizować wystawę, na której zobaczymy m.in. pasiak – codzienny ubiór więźniów podobozów, izolator z fragmentem ogrodzenia obozu, metalowy półmisek z obozu na osiedlu Leśnym, maskę znalezioną na terenie byłych zakładów chemicznych Anorgana czy blaszkę z numerem obozowym więźnia pełniącego w podobozie Dyhernfurth II funkcję blokowego, odnalezioną w 2022 roku na terenie byłego podobozu.

Organizatorzy wystawy dziękują Ośrodkowi „Pamięć i Przyszłość" za wsparcie oraz wszystkim, którzy przyczynili się do jej powstania i wsparli organizatorów w jej utworzeniu. Ponadto członkowie stowarzyszenia apelują o niewyrzucanie rodzinnych pamiątek, które mogłyby posłużyć jako eksponaty, i przypominają o możliwości przekazywania ich do Izby Pamięci.

Wystawę można zwiedzać w Izbie Pamięci, mieszczącej się przy ul. Zwycięstwa 5, we wtorki w godz. 10:00-12:00 oraz w czwartki w godz. 16:00-18:00 lub po wcześniejszym kontakcie telefonicznym pod numerem tel. 606 229 300.

kk

PIRAMIDA MEBLE
od 2005 r. w Wołowie
www.meble-wolow.pl
kuchnie nowoczesne
kuchnie klasyczne
salony i jadalnie
łazienki
meble nietypowe
biura, szafy, wnęki
ul. Polna 5
56-100, Wołów
tel. 602 641 297
tel. 71 389 40 06
REKLAMA

Prawica Powiatu Wołowskiego pojechała z ministrem Januszem Cieszyńskim i Przemysławem Czarneckim na konwencję Prawa i Sprawiedliwości w Bogatyni

Na bogatyńskim wiecu w obronie kopalni Turów stawiła się cała czołówka Zjednoczonej Prawicy z Jarosławem Kaczyńskim i Mateuszem Morawieckim na czele. W ramach solidarności i wsparcia byli tam także sympatycy i przedstawiciele lokalnej prawicy, którzy w sobotę rano wyjechali z Wołowa autokarami Ministra Cyfryzacji Janusza Cieszyńskiego oraz Posła RP Przemysława Czarneckiego.

Janusz Cieszyński - Minister Cyfryzacji: Podczas podróży miałem okazję kolejny raz spotkać się z mieszkańcami gminy Wołów, odbyć inspirujące rozmowy, także o lokalnych problemach. Dziękuję serdecznie wszystkim, którzy wzięli udział w tym wielkim i symbolicznym dla Polski wydarzeniu. Dzięki takiej wspólnej pracy możemy budować lepszą przyszłość dla naszego regionu, a także skutecznie stawać w obronie naszej narodowej suwerenności. Wyrażam ogromną wdzięczność za całe Państwa zaangażowanie i tym samym zapraszam do dalszej współpracy.

Janusz Cieszynski, Minister Cyfryzacji

Przemysław Czernecki, Poseł RP

Mateusz Morawiecki, Premier RP z mieszkańcem powiatu wołowskiego na wiecu w Bogatyni

Przemysław Czarnecki - Poseł RP Prawo i Sprawiedliwości: Jako Poseł RP z Dolnego Śląska bardzo się cieszę, że chęć wyjazdu do Bogatyni spotkała się z tak dużym zainteresowaniem mieszkańców Powiatu Wołowskiego, gdyż pokazuje to solidarność mieszkańców Dolnego Śląska oraz chęć podjęcia wspólnego wysiłku, aby pilnować polskiego interesu, a w tym oczywiście także interesu naszego województwa. Zatrzymanie Turowa to nie tylko zamach na bezpieczeństwo energetyczne, to przede wszystkim zamach na spokojne życie Dolnoślązaków.

Nie możemy sobie pozwolić na osłabianie regionu, który za rządów Prawa i Sprawiedliwości dynamicznie się rozwija. Widać to także w Gminie Wołów, która w ostatnich latach bardzo się zmienia dzięki środkom z Rządowego Funduszu Polski Ład. Już niebawem ruszą kolejne remonty dróg. Rozpocznie się także budowa łącznika śródmiejskiego z wiaduktem. To wszystko jest możliwe dzięki wzorowej współpracy z władzami miasta i aktywnej reprezentacji lokalnych interesów. Dotychczas wychodzi nam to bardzo dobrze i zapewniam, że dalej będę zabiegał o kolejne pule środków z Polskiego Ładu dla gminy Wołów.

Rafał Zając - Prawica Powiatu Wołowskiego: Próbę zatrzymania kopalni Turów trzeba postrzegać przez pryzmat podobnej działalności w saksońskiej Żytawie oraz niemieckiej części Łużyc, które obfitują w złoża węgla brunatnego. Np. w Łużycach, przy granicy z Polską, działają cztery duże kopalnie, które oczywiście są odporne na zainteresowanie Brukseli. Za chwilę możemy zostać postawieni przed faktem, że w Polsce nie będzie można w ogóle pozyskiwać energii z węgla brunatnego, mimo że podobne obiekty funkcjonują w Czechach i Niemczech bez problemu. Wiec poparcia, który odbył się w Bogatyni to obrona dziesiątków tysięcy miejsc pracy oraz oczywiście niezależności energetycznej - zwłaszcza w obliczu tak niesprawiedliwego traktowania, w którym trudno nie doszukiwać się twardej gry o interesy, bo w tym konkretnym przypadku z pewnością nie chodzi o klimat. **inf**

Maciej Nejman i Rafał Zając razem z mieszkańcami pojechali na wiec poparcia dla kopalni w Bogatyni

Prawica Powiatu Wołowskiego była licznie obecna na wiecu

epraso.pl 3a982f65fb

KURIER GMIN
TYGODNIK POWIATU WOŁOWSKIEGO
www.kuriergmin.pl

Radni najlepiej zarabiający na „etacie”: policjant i nauczyciel

Mamy oświadczenia majątkowe radnych z Wińska. W większości przypadków głównym źródłem ich dochodu są wynagrodzenia za pracę, diety oraz dochody z rolniczej działalności.

Wśród najlepiej zarabiających „na etacie” są radni: Zdzisław Miłuch, który w oświadczeniu za 2022 rok wykazał dochód sięgający 127.175,06 zł tys. złotych (Komenda Powiatowa Policji w Wołowie), a 84.996,98 zł zarobiła Julianna Wdowiak (nauczycielka SP w Wińsku).

Część radnych z gminy Wińsko czerpie zyski z działalności rolniczej. Rekordzistką jest radna Agnieszka Bulanda, która jest współwłaścicielką gospodarstwa rolno- ogrodniczego o powierzchni 4.2020 ha, o wartości 150.000,00 zł i z tego tytułu osiągnęła przychód i dochód w wysokości 138.000,00 zł. Radny Krzysztof Rudnicki, właściciel gospodarstwa rolnego o powierzchni 55,29 ha, wartości 1.500.000,00 zł, zarobił na nim w 2022 roku 70.000,00 zł oraz 59.000,00 zł dopłat.

Jeśli chodzi o nieruchomości, dwa domy w 1/2 posiada radna Małgorzata Wincenciak- Podbucka, każdy wyceniła na kwotę 400.000,00 zł. Dwa mieszkania wykazał radny Mirosław Kilanowski, jedno ma wartość 180.000,00 zł (własność) , drugie 235.000,00 zł (użytkowanie). Dom o wartości 380.000,00 zł jako współwłasność małżeńską ma radna Agnieszka Bulanda. Domy za 300.000,00 zł jako współwłasność małżeńską wykazali radni: Józef Kaczmarek i Jacek Kubiński.

Najwięcej zgromadzonych środków ma radny Krzysztof Rudnicki- 265.000,00 zł. Radny Mirosław Kilanowski wykazał sumę 112.369,00 zł, trzeci na podium jest Wiesław Stępień z kwotę 54.947,43 zł. Żadnych oszczędności nie wykazali radni: Jacek Kubiński, Zdzisław Miłuch, Agnieszka Bartoszek.

KaTa

Fot.zdjęcie własne
Zdzisław Miłuch

Fot.zdjęcie własne
Józef Kaczmarek

Fot.zdjęcie własne
Wojciech Medyński

Fot.zdjęcie własne
Krzysztof Rudnicki

Imię i nazwisko	Środki pieniężne	Dochód	Nieruchomości	Kredyty	Mienie ruchome
Zdzisław Miłuch	Nie dotyczy	137.651,06 zł (należność ze stosunku pracy- 126.175,06 zł, dieta radnego- 11.476,00 zł)	Mieszkanie- 70.000,00 zł	Bank Spółdzielczy- 54.918,51 zł	Nie dotyczy
Jacek Kubiński	Nie dotyczy	108.608,13 zł (dieta radnego- 12.300,00 zł, wynagrodz. ze stosunku pracy- 81.860,11 zł, działalność wykonywana osobiście- 7.423,95 zł, działalność nierejestrowana- 3.388,69 zł, inne- 3.635,38 zł)	Dom- 300.000,00 zł	Bank Credit Agricole, Bank Pekao- 1992.019,93 zł	Nie dotyczy
Julianna Wdowiak	2.900,00 zł	88.771,00 zł (umowa o pracę- 84.996,98 zł, dieta radnej-1.390,00 zł miesięcznie, umowa zlecenia- 2.384,02 zł)	Nie dotyczy	Pożyczka KZP- 2.600,00 zł	Nie dotyczy
Agnieszka Karasińska	4.656,00 zł	62.792,90 zł (z tytułu zatr.- 42.278,70 zł, prowizja od zebranego podatku- 571,20 zł, dieta radnego- 14.680,00 zł, dieta sołtysa- 5.263,00 zł)	Nie dotyczy	PKO Bank Polski- 13.245,50 zł, do spłaty pozostało- 7.195,28 zł	Nie dotyczy
Agnieszka Bulanda	18.000,00 zł	Dieta radnego- 13.790,00 zł; przychód i dochód z gospodarstwa rolno-ogrodniczego- 138.000,00 zł	Dom- 380.000,00 zł	Credit Agricole Bank- 119.493,97 zł	Ford Galaxy- 49.000,00 zł, VW Grafter- 30.000,00 zł, Mercedes Sprinter- 40.000,00 zł, Audi A6- 20.000,00 zł, VW Crafter- 30.000,00 zł
Agnieszka Bartoszek	Nie dotyczy	Rodzina 500+, zasiłek rodzinny 1.240,00 zł rocznie, dodatek na kształcenie i rehabilitację 1.110,00 zł rocznie, świadczenie pielęgnacyjne 1830 zł miesięcznie, dieta radnego 9.600,00 zł rocznie, zasiłek pielęgnacyjny 215,84 zł miesięcznie, dopłata bezpośrednia 2053,65 zł rocznie.	Mieszkanie- 70.000,00 zł	Nie dotyczy	Nie dotyczy
Małgorzata Wincenciak-Podbucka	7.000,00 zł	Zatrudnienie- 30.910,95 zł, umowa zlecenia- 367,70 zł, dieta radnego- 14.680,00 zł	Dom- 400.000,00 zł (współwłasność), dom- 400.000,00 zł (współwłasność), działka budowlana- 140.000,00 zł (współwłasność), działka budowlana- 40.000,00 zł (współwłasność)	Nie dotyczy	Hunday Tuscon- 65.000,00 zł
Beata Jaworska	15.000,00 zł	Zatrudnienie- 66.437,26 zł, dieta radnego- 13.275,00 zł)	Mieszkanie- 150.000,00 zł (współwłasność)	Nie dotyczy	VW Golf rocznik 2011
Wojciech Medyński	20.000,00 zł	Umowa o pracę- 68.578,45 zł, dieta radnego- 13.400,00 zł	Dom- 200.000,00 zł (współwłasność), działka pod budynkiem mieszkalnym- 20.000,00 zł (współwłasność)	Nie dotyczy	Toyota Avensis- 12.000,00 zł, aparat fotograficzny SONY- 10.598,00 zł
Józef Kaczmarek	23.000,00 zł	Dieta radnego- 12.800,00 zł,wynagrodz. - 64.419,76 zł	Dom- 300.000,00 zł (współwłasność), użytki rolne- 450.000,00 zł.	Nie dotyczy	Ciągnik- 15.000,00 zł, Seat Alterra- 14.000,00 zł
Henryk Sawczyn	30.018,32 zł	Emerytura ZUS- 64.320,76 zł, dieta sołtysa i radnego- 20.264,00 zł	Nie dotyczy	Nie dotyczy	Citroen Picasso- 11.500,00 zł (współwłasność)
Wiesław Stępień	54.947,43 zł	Emerytura ZUS-30.373,24 zł, prowizja sołtysa- 1.100 zł, dieta sołtysa i radnego- 18.387,00 zł	Dom- 150.000,00 zł, działka- 16.000,00 zł (własność)	Nie dotyczy	Toyota Corolla z 2005 r.
Mirosław Kilanowski	112.369,00 zł, 100 euro	Zatrudnienie- 79.438,23 zł, renta rodzinna- 22.853,24 zł, dieta radnego- 13.790,00 zł, inne- 3.651,26 zł	Mieszkanie- 180.000,00 zł (własność), mieszkanie- 235.000,00 zł (użytkowanie), garaż- 15.000,00 zł (użytkowanie)	Nie dotyczy	Toyota Corolla Verso z 2006 r.

sprasa.pl 3a982f65fb

„Ludzie wracają do ziół”

Fot.zdjęcie własne

Fot.zdjęcie własne

Zapraszamy do rozmowy z Mają Jurczak, właścicielką sklepu Więcej niż Zioła.

- „Więcej niż Zioła” to nowe miejsce w Wołowie. Gdzie się znajduje i skąd wziął się pomysł na tę usługę?

- Sklep „Więcej niż Zioła” znajduje się w Wołowie, przy ulicy Marszałka Józefa Piłsudskiego 24. Pomysł na stworzenie takiego miejsca przyszedł po prostu z serca. Zawsze lubiłam naturę oraz zdrowe podejście do życia. Uwielbiam również pracę z ludźmi, a doradztwo sprawia mi przyjemność.

- Co jest w asortymencie sklepu?

- Asortyment sklepu obejmuje zioła, suplementy diety, naturalne kosmetyki, zdrową żywność, kadzidełka, zestawy prezentowe. Stale go rozszerzam, słucham potrzeb klientów i wprowadzam nowe produkty.

- Czy zainteresowanie naturalnymi produktami jest duże?

- Tak, zdecydowanie. Ludzie wracają do natury, widać to coraz bardziej na przestrzeni ostatnich lat. Więcej osób zaczęło dbać o zdrowie, świadomość w tym zakresie znacznie się rozrasta.

-Sądzę, może mylnie, że większość twoich klientów stanowią kobiety. Co najczęściej kupują? Co jest twoim top of the top z kosmetyków?

- A tutaj może zaskoczę, ale niekoniecznie tak jest. Powiedziałabym, że procent kobiet odwiedzających mój sklep niewiele się różni od klientów płci męskiej. Odpowiadając jednak na pytanie - panie najczęściej sięgają właśnie po kosmetyki oraz witaminy dla całej rodziny. Najbardziej popularne produkty to zdecydowanie krem ujędrniająco - wygładzający oraz regenerujący krem do stóp z krzemem organicznym i borem. Hit sprzedażowy wiosny i lata.

- Co więc kupują mężczyźni?

- Mężczyźni natomiast najczęściej kupują olejek żywokostowy z gojnikiem na wszelkie bóle, Mumio pomocne przy problemach kostno-stawowych oraz zielone herbaty i przyprawy.

- Interesują mnie kadzidełka - z czego są wykonane, czy są w pełni bezpieczne? Czemu mogą służyć?

- W tym pytaniu weźmy pod lupę na przykład białą szałwię. Jest to zdecydowanie najbardziej popularne kadzidło. Biała szałwia (Salvia apiana) to roślina pochodząca z południowo-zachodniej części Stanów Zjednoczonych. Jest to więc całkowicie bezpieczne kadzidło. Ma ona mocny zapach i aromat. Najczęściej służy ona do oczyszczania przestrzeni, odstresowania. Wierzeń oraz zastosowań kadzideł jest wiele. Ja osobiście lubię po prostu ich zapach.

- Obserwując profil sklepu na Facebooku zauważa się twoją otwartość, pozytywną energię, głowę pełną pomysłów. Jakie są Twoje pasje w życiu codziennym?

- Bardzo dziękuję, zioła mają moc. A tak na poważnie to staram się czerpać z życia ile mogę. Praktykuję wspinaczkę skałkową, jestem instruktorką lekkiej atletyki, chodzę po górach, oglądam zachody słońca, jeżdżę na desce i rolkach. Uwielbiam robić zdjęcia. Ludzie i natura dodają mi energii.

- Jakie masz pomysły na Więcej niż Zioła w najbliższym czasie?

- W lipcu mój sklep zmieni lokalizację, przeniosę się do większego lokalu, co pozwoli mi także na nowy asortyment. Oprócz tego właśnie tworzy się sklep internetowy, który również da mi szansę na rozwój. Staram się wystawiać na różnych lokalnych wydarzeniach i docierać do większej ilości klientów. Prywatnie, lecz jest to również mocno związane z „Więcej niż Zioła” - poszerzam wiedzę, cały czas. Ukończyłam 2- letnią szkołę, dzięki której jestem dyplomowaną zielarką-fitoterapeutką. We wrześniu tego roku ukończę kurs aromaterapii, a w planie mam kilka kolejnych. **KaTa**

Nowy rozkład jazdy autobusów na ... gwoździu?

Mieszkańcy zgłosili problem związany z rozkładem jazdy PKS Wołów. - Uważam, że to nieładnie, aby rozkład jazdy był powieszony na gwoździu. jest nieczytelny i może to wprowadzić podróżnych w błąd- denerwuje się pan Mieczysław.

- Głównym problemem dla mieszkańców ma być źle powieszony rozkład jazdy, który może „pogubić” turystów. - Tutejsi dojadą, bo znają trasy, ale przyjezdny będzie się „motał” - mówi pan Mieczysław.

Z racji, że nie wszyscy mieszkańcy posiadają samochód, autobusy mogą stanowić jedyny dostępny środek transportu dla wielu mieszkańców, w tym także dla osób zamieszkujących poza powiatem wołowskim.- A które przyjadą odwiedzić rodzinę- wskazuje pan Mieczysław.

Pasażer szczególnie zwraca uwagę na niedzielny rozkład jazdy, który koliduje z godzinami mszy w kościele. Zarówno zgłaszająca problem, jak i inni mieszkańcy tego rejonu, są przekonani, że konieczne jest wprowadzenie zmian w niedzielnych rozkładach jazdy, aby umożliwić im dotarcie na czas do kościoła.

Apelujemy do PKS-u o zweryfikowanie rozkładu jazdy i .... umieszczeniu go w gablocie.

red

Wołowscy ósmoklasiści imprezowali na balu

7 czerwca odbył się bal klas ósmych Szkoły Podstawowej nr 2 im. Orląt Lwowskich w Wołowie.

W ten wyjątkowy wieczór towarzyszyli młodzieży dyrekcja szkoły, wychowawcy, nauczyciele, zaproszeni goście oraz rodzice, którzy zorganizowali to cudowne spotkanie.

Po oficjalnym powitaniu przez przewodniczącego szkoły Kacpra Szota, wystąpieniu dyrektor Marty Kowalskiej oraz wiceburmistrza Jana Janasa, nastąpiła część artystyczna w wykonaniu kl. 8 D, przygotowana przez Katarzynę Wierzbińską. Kolejnym punktem programu było odtańczenie dostojnego, staropolskiego tańca – poloneza przygotowanego pod kierunkiem Pani Ewy Niebrzydowskiej.

kk

KURIER GMIN TYGODNIK POWIATU WOŁOWSKIEGO www.kuriergmin.pl
Wszystko w jednej cenie
Kontakt: sekretariat@kuriergmin.pl
tel. 669 957 573
REKLAMA

SALON FRYZJERSKI u Öli damsko męski
Wądroże Wielkie
tel. 696 957 315
terminy wizyt ustalane telefonicznie
REKLAMA

MIEJSCE NA TWOJĄ REKLAMĘ
zadzwoń i zamów
71 319 79 18
REKLAMA

SALON FRYZJERSKI KASIA
609 280 611
Malczyce, ul. Mickiewicza 1
www.kasia-dworzycka.wixsite.com/salonfryzjerskikasia
REKLAMA

OKRĘGOWA STACJA KONTROLI POJAZDÓW W BRZEGU DOLNYM
ZAPRASZA NA
PRZEGLĄDY REJESTRACYJNE WSZYSTKICH POJAZDÓW
Brzeg Dolny, ul. Sienkiewicza 27,
tel. 71 319 55 15
www.okregowastacjakontroli.pl
razem od 27 lat
GODZINY OTWARCIA:
pon.–pt.: 8.00 – 17.00
sob.: 8.00 – 14.00
REKLAMA

SZYBY SAMOCHODOWE
wymiana i przyciemnianie
Wołów, ul. Kościuszki 27
(Zespół Szkół Rolniczych)
71 389 51 58,
510 190 930
REKLAMA

AUTO NAPRAWA Kuriata
DIAGNOSTYKA KOMPUTEROWA
OBSŁUGA KLIMATYZACJI
Brzeg Dolny
ul. Czartoryskiego 1
(na przeciwko Ośrodka Zdrowia)
tel. 319 98 44 lub 603 428 002
REKLAMA

30 czerwca – 6 lipca 2023

tv dodatek
TELEWIZYJNY DO TWOJEJ GAZETY

Treść programu i foto dzięki uprzejmości: Prasowej Agencji Telewizyjnej, Polsatu, TVP1, TVP2, TVN, TV4, TVN7, TV Puls, TV Trwam, TVP Kultura
INFORMUJEMY, ŻE REDAKCJA NIE PONOSI ODPOWIEDZIALNOŚCI ZA ZMIANY W PROGRAMACH TV
Wydawca: Dodatek sp. z o.o., ul. Wiatrakowa 11/3, 85-115 Bydgoszcz, tel. 516-018-821, e-mail: iwona@magraf.pl. Redaktor naczelny: Sławomir Grzmiel
ISSN 1643-2460. Skład komputerowy: Magraf, sp.j.

Piątek

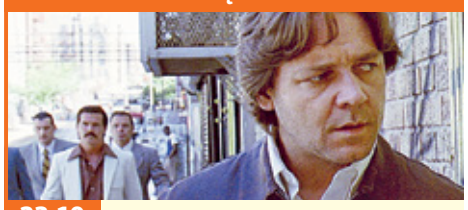

23:10 TVN 7

Amerykański gangster
Film sensacyjny, USA 2007

Oparta na faktach opowieść o walce policjanta Richiego Robertsa (Russell Crowe) z bezwzględnym handlarzem narkotyków Frankiem Lucasem (Denzel Washington). Na przełomie lat sześćdziesiątych i siedemdziesiątych dwudziestego wieku, w Nowym Jorku zaczęła dokonywać się zmiana na rynku narkotykowym. Swój monopol starał się narzucić czarnoskóry „przedsiębiorca", który w bezwzględny sposób walczył o przejęcie intratnego biznesu.

Sobota

21:35 TVP 1

Spectre
Film sensacyjny, Wielka Brytania, USA, 2015

Tajemnicza wiadomość na temat przeszłości Jamesa Bonda, skłania samego zainteresowanego do podjęcia kolejnej tajnej misji. Tym razem Bond wyrusza do Meksyku tropem niebezpiecznej organizacji terrorystycznej. Próbuje zapobiec wysadzeniu w powietrze wypełnionego po brzegi stadionu w stolicy, gdzie odbywa się wielka fiesta w dniu zmarłych. Udając się w pościg za uciekającym członkiem organizacji Spectre, Marco Sciarrą, James Bond po raz kolejny daje prawdziwy popis siły i zręczności. Po tych Wydarzenia - program informacyjnych wraca na krótko do Londynu...

Niedziela

23:10 TVP 1

Moje wielkie greckie wesele
Komedia, USA, 2002

Film, który w 2003 roku był nominowany do nagrody Oscara za najlepszy scenariusz oryginalny. Grecka rodzina Portokalos mieszka w USA, ale nadal kultywuje rodzime tradycje. Mają małą restaurację, której specjalnością są ich narodowe potrawy. Pracuje tu ich córka Toula. Wszyscy członkowie rodziny martwią się o niezbyt urodziwą dziewczynę, która w wieku 30 lat wciąż pozostaje niezamężna. Ale ona pragnie zmienić coś w swoim szarym życiu. Zmienia nie tylko pracę, ale także swój wygląd. Pewnego dnia dziewczyna poznaje w firmie przystojnego Iana Millera i zakochuje się w nim z wzajemnością.

Poniedziałek

22:00 TV PULS

Commando: Ostatnia misja
akcja, USA 2021

James Baker (Michael Jai White) to były agent, który cierpi na zespół stresu pourazowego. Po nieudanej misji mężczyzna postanawia powrócić do ukochanej rodziny. Szybko okazuje się, że po powrocie do domu czeka go kolejne niebezpieczne wyzwanie. W ich domu ktoś ukrył ogromną sumę pieniędzy. Wkrótce okazuje się, że za wszystkim stoi niejaki Johnny (Mickey Rourke), który właśnie wyszedł z więzienia. Zanim tam trafił ukrył pieniądze w różnych skrytkach, a jedną z nich okazał się właśnie dom rodziny Jamesa. Teraz przy pomocy swoich znajomych po fachu próbuje odzyskać gotówkę.

Wtorek

22:25 POLSAT

Detonator
Akcja, USA, Rumunia, 2006

Thriller sensacyjny z Wesleyem Snipesem w roli głównej. Tajny agent CIA Sonni Griffith (Wesley Snipes) jedzie do Polski, by zdemaskować handlarza bronią i zapobiec przygotowywanej transakcji. Griffith pada ofiarą zdrady i trafia do więzienia, z którego jednak szybko uwalnia go CIA, lecz tylko po to, by natychmiast obarczyć go kolejną misją. Ma eskortować piękną Rosjankę Nadię z powrotem do USA. Wkrótce okazuje się, że na Nadię poluje nie kto inny jak właśnie ów handlarz bronią, którego Griffith miał zniszczyć. Stawką tej potyczki jest nie tylko ich życie...

Środa

20:00 TVP KULTURA

Made in Bangladesh
Dramat, Dania, Francja, 2019

Shimu pracuje jako szwaczka w fabryce ubrań w Dhace. Swoją pracą utrzymuje nie tylko siebie, ale również swojego bezrobotnego męża. Zachowanie zarządców fabryki po pożarze, w którym ginie jedna z pracownic, motywuje Shimu do udziału w spotkaniu na temat praw pracowniczych. Wspierana przez lokalną działaczkę na rzecz praw kobiet, zaczyna organizować w fabryce związek zawodowy. Jednakże, napotyka opór na każdym kroku: zarządcy fabryki grożą jej na wszystkie sposoby, współpracownice nie chcą jej wspierać w strachu przed utratą pracy, a urzędnicy odwlekają formalności.

Czwartek

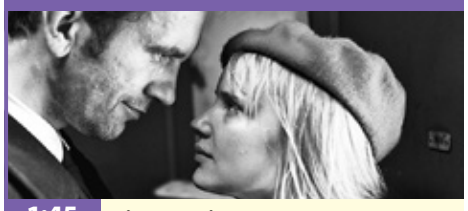

1:45 POLSAT

Zimna wojna
Melodramat, Polska, Francja, Wielka Brytania, 2018

„Zimna wojna" opowiada historię trudnej miłości dwojga ludzi, którzy nie umieją żyć bez siebie, ale równocześnie nie potrafią być razem. W ich role wcielają się Tomasz Kot i Joanna Kulig, którym na ekranie partnerują Agata Kulesza i Borys Szyc. Wydarzenia pokazane w „Zimnej wojnie" rozgrywają się w latach 50. i 60. XX wieku, w Polsce i budzącej się do życia Europie, a w ich tle wybrzmiewa wyjątkowa ścieżka dźwiękowa, będąca połączeniem polskiej muzyki ludowej z jazzem i piosenkami paryskich barów minionego wieku.

PIĄTEK • 30 czerwca

TVP 1

05:15 Dziedzictwo - serial
06:05 Klan - telenowela
06:30 Leśniczówka - serial obyczajowy TVP
07:00 Transmisja Mszy Świętej z Sanktuarium Matki Bożej na Jasnej Górze
07:30 Agape Blisko Ciebie - mag.
08:00 Wiadomości
08:10 Kwadrans polityczny
08:25 Informacje kulturalne
08:30 Pogoda poranna
08:40 Ranczo - serial obyczajowy
09:35 Komisarz Alex - serial kryminalny TVP
10:35 Ojciec Mateusz - serial kryminalny TVP
11:25 Korona królów. Jagiellonowie - telenowela historyczna
12:00 Wiadomości
12:10 Agrobiznes
12:30 Agropogoda - magazyn
12:35 Magazyn Rolniczy

12:50 Natura w Jedynce - Wzdłuż 15. południka. Różnice i podobieństwa - cykl dokumentalny
14:00 Wspaniałe stulecie - serial
15:00 Wiadomości
15:20 ALARM! - magazyn
15:35 Gra słów. Krzyżówka - teleturniej
16:05 Dziedzictwo - serial
17:00 Teleexpress
17:20 Jaka to melodia?
18:00 Ranczo - serial obyczajowy
19:00 Jeden z dziesięciu -
19:30 Wiadomości
20:05 Pogoda, Sport
20:15 ALARM! - magazyn
20:35 Kalifat - serial
22:30 07 zgłoś się - serial TVP
23:35 Archiwista - serial TVP
01:25 Igrzyska Europ. Kraków
01:55 Droga życia - dramat

TVP 2

04:35 Na dobre i na złe - serial
05:30 M jak miłość - serial TVP
06:20 Anna Dymna - spotkajmy się - Katarzyna Sokół
06:55 Rodzinka.pl - serial
07:30 Pytanie na śniadanie
10:35 Panorama
10:45 Pytanie na śniadanie
11:15 Magiczne Podhale z Sebastianem Karpielem Bułecką
11:50 Dla niesłyszących - Barwy szczęścia - serial
12:30 Koło fortuny - teleturniej
13:15 Akacjowa 38 - serial
14:05 Va Banque - teleturniej
14:35 Na sygnale - serial
15:05 M jak miłość - serial TVP
15:50 Przepis dnia
16:00 Koło fortuny - teleturniej
16:35 Familiada - teleturniej
17:15 Zakazany owoc - serial
18:00 Panorama
18:20 Va Banque - teleturniej

18:45 Akacjowa 38 - serial
19:30 Na sygnale - serial
20:00 Przepis dnia
20:10 Program rozrywkowy
22:30 Strzelec - film akcji, USA, 2007. Były snajper korpusu marines (Mark Wahlberg) dostaje propozycję ochrony prezydenta Stanów Zjednoczonych, który prawdopodobnie ma paść ofiarą płatnego zabójcy.
00:50 Córka prezydenta - komedia romantyczna, USA, 2004
02:45 Kwiat pustyni - film obycz., Wielka Brytania, Niemcy, Austria, 2009. Niezwykła historia życia Waris Dirie, która z ubogiej dziewczyny z plemienia nomadów, stała się światowej sławy modelką.

TVN

05:50 Uwaga! - program interwencyjny
06:05 Kto to wie?
07:00 Doradca smaku - Makaron z kurczakiem, ogórkiem i pieprzem cytrynowym - program kulinarny
07:05 SOS Ekipy w akcji
08:00 Kuchenne rewolucje
08:55 Osadzone. Blok F - program obyczajowy
09:30 Sekrety życia
10:30 Kuchenne rewolucje
11:30 Ukryta prawda - program obyczajowy
13:40 Szpital - program obyczajowy
15:50 Kuchenne rewolucje
16:55 Ukryta prawda - program obyczajowy
19:00 Fakty
19:30 Sport
19:40 Pogoda
19:50 Uwaga! - program interwencyjny

20:00 300 - film przygodowy, USA 2006. Ekranizacja znanego komiksu Franka Millera, opowiadającego legendę o trzystu Spartanach broniących kraju przed inwazją obcych wojsk.
22:30 Zakonnica - film horror, USA 2018. Watykan wysyła księdza (Demian Bichir) i nowicjuszkę u progu złożenia ślubów wieczystych (Taissa Farmiga), by zbadać sprawę samobójstwa zakonnicy.
00:30 Kuba Wojewódzki
01:40 Na granicy światów - serial
02:40 Szpital - program obycz.
03:40 Uwaga! - program interw.
04:00 Zamieszkać na plaży
04:30 Recepta na stary dom
05:00 Jak to jest zrobione

POLSAT

06:00 Nowy dzień z Polsat News
08:40 Malanowski i Partnerzy
09:40 Sekrety rodziny
10:40 Dlaczego ja?
11:40 Gliniarze - serial paradokumentalny
12:50 Wydarzenia - program informacyjny
13:20 Interwencja
13:40 Trudne sprawy - program obyczajowy
14:40 Dlaczego ja?
15:50 Wydarzenia - program informacyjny
16:10 Pogoda
16:15 Interwencja
16:45 Gliniarze - serial paradokumentalny
17:45 Sekrety rodziny - program obyczajowy
18:50 Wydarzenia - program informacyjny
19:25 Gość Wydarzeń
19:45 Sport
19:55 Pogoda

20:00 Epoka lodowcowa 3 - Era dinozaurów - film anim., USA 2009. Zwierzaki z epoki lodowcowej - mamut Maniek, leniwiec Sid, tygrys szablozębny Diego oraz oposy Zdzich i Edek - próbują znaleźć swoje miejsce do życia.
22:05 Świat w płomieniach - sens., USA, 2013. Policjant John Cale (Channing Tatum) zabiera córkę na wycieczkę po Białym Domu. Nieoczekiwanie to miejsce zostaje zaatakowane przez dobrze zorganizowanych, bezwzględnych terrorystów.
01:00 Conan barbarzyńca
03:55 Zjedz Alaskę
04:40 Disco Gramy
05:25 Telezakupy TV Okazje

TVP Kultura

07:00 Muzyczne poranki
07:40 Zaginione Skarby - „Leżąca lwica" - film animowany
07:50 Przestrzeń pamięci - Muzeum im. Kazimierza Pułaskiego w Warce
08:20 Szlakiem Kolberga - Wojtek Mazolewski
08:55 Informacje kulturalne
09:25 Robin z Sherwood - serial
10:30 Pestka - melodramat, Polska, 1995
12:15 Pogranicze w ogniu - serial
13:25 Klient nasz pan - film anim.
13:50 Ursula von Rydingsvard: artystka niezależna - film dokumentalny
14:55 Łazuka dzieckiem podszyty - film dokument.
16:10 Złote koło - film krym., Polska, 1971
18:00 Jazz.pl Polskie Radio - Adzik Sendecki + Atom String Quartet - koncert

20:00 Komediowe lato - Skąpiec - komedia, Francja, 1980. Brawurowa adaptacja nieśmiertelnej komedii Moliera z Louisem de Funes w roli tytułowej.
22:10 Informacje kulturalne
22:40 Serialowa nostalgia - Pitbull - serial policyjny TVP, Polska, 2005, reż. Patryk Vega
23:35 Zama - dramat, Brazylia, Argentyna, Meksyk, Hiszpania, 2017
01:45 Kino krótkich filmów - Rodzina 2 - film dok.
02:25 Kino nocne - Bar pod młynkiem - film TVP, Polska, 2004, reż. Andrzej Kondratiuk
03:55 Informacje kulturalne
04:25 Połączeni - film dok.

TV Puls

06:00 Kobra - oddział specjalny - serial kryminalny
08:00 Lombard. Życie pod zastaw - paradokument fabularny
09:00 Rodzinny interes - serial obyczajowy
10:00 Lombard. Życie pod zastaw - paradokument fabularny
11:00 Zaklinaczka duchów - serial fabularny
13:00 Lekarze na start - serial medyczno-obyczajowy
14:00 Rodzinny interes - serial obyczajowy
15:00 Lombard. Życie pod zastaw - paradokument fabularny
16:00 Prawdziwe motywy
18:00 Lombard. Życie pod zastaw - paradokument fabularny
19:00 Lombard. Życie pod zastaw - paradokument fabularny

20:00 Commando: Ostatnia misja - akcja, USA 2021. James Baker (Michael Jai White) to były agent. Po nieudanej misji mężczyzna wraca do rodziny. Szybko okazuje się, że po powrocie do domu czeka go kolejne wymagające wyzwanie.
21:55 Gotowy na wszystko - akcja, Francja, Belgia 2018. Jean-Claude Van Damme wciela się w samotnego ojca, który musi wejść w świat gangsterów, aby odzyskać swoją córkę.
23:45 Largo Winch 2: Spisek - akcja, Francja 2011
02:10 Z archiwum policji
02:50 Dyżur
03:25 Menu na miarę
04:35 Z archiwum policji - serial

TVN 7

05:00 Szkoła - program obycz.
06:55 Szpital - program obycz.
07:55 Ukryta prawda - program obyczajowy
11:00 Idealna niania - program obyczajowy
11:45 Rozwód. Walka o wszystko - program obyczajowy
12:45 Szpital - program obyczajowy
13:45 Sąd rodzinny - program sądowy
14:50 Sędzia Anna Maria Wesołowska
15:55 Ukryta prawda - program obyczajowy
17:00 Rozwód. Walka o wszystko - program obyczajowy
18:00 Szybka zmiana - program lifestylowy
18:55 Ukryta prawda - program obyczajowy
20:00 Hotel Paradise All Stars - program rozrywkowy

21:00 Miłość bez końca - film obyczajowy, USA 2014. Film opowiada o burzliwym romansie nastolatków Jade Butterfield (Gabriella Wilde) i Davida Axelroda (Alex Pettyfer). Zamożni rodzice Jade nie akceptują związku córki ze skromnym Davidem i próbują zniszczyć ich miłość.
23:10 Amerykański gangster - film sensacyjny, USA 2007. Oparta na faktach opowieść o walce policjanta (Crowe) z bezwzględnym handlarzem narkotyków (Washington).
02:35 Hotel Paradise All Stars - program rozrywkowy
03:35 Nagi instynkt przetrwania

TV 4

06:00 Strażnik Teksasu **08:00** Nasz Nowy Dom **09:00** Pierwsza miłość **09:50** Łowcy Skarbów. Kto da więcej **10:50** Hardkorowy lombard **11:50** Policjantki i Policjanci **12:55** Detektywi w Akcji **13:55** STOP Drogówka
15:55 Policjantki i Policjanci **17:00** Łowcy Skarbów. Kto da więcej **19:00** Policjantki i Policjanci **20:00** Gwiazdy Kabaretu **22:00** Sprawiedliwi - Wydział Kryminalny
00:05 Laleczka Chucky: Następne pokolenie. W Hollywood ma powstać film o laleczce Chucky. Zapowiedź tego projektu ogląda lalka z cyrku, która w zrekonstruowanych ze szczątków Chuckym i Tiffany rozpoznaje swoich rodziców i wyrusza do Los Angeles, by ich poznać. **01:55** Śmierć na 1000 sposobów **02:25** Disco Polo Life **03:25** Top 10 - Lista Przebojów

TV Trwam

10:00 Informacje **10:15** Rozmowy niedokończone **11:25** Głos Polski **11:35** Cichy bohater z Puszczy Białowieskiej **12:00** Anioł Pański **12:03** Informacje **12:20** Lotte - małopolska Inka wczoraj i dzisiaj **13:30** Msza święta **14:20** Muzyczne chwile **14:30** Drzwi do lasu **14:55** Słowo życia
15:00 Modlitwa w Godzinie Miłosierdzia Koronką do Bożego Miłosierdzia **15:20** Mocni w Wierze **15:50** Ma się rozumieć **16:00** Informacje **16:10** Siódmy Sakrament **16:40** Prosto o gospodarce **17:00** Sekrety mnichów **17:15** Muzyczne chwile **17:30** Geopolityka **17:55** Poczet Wielkich Polaków
18:00 Anioł Pański **18:05** Informacje **18:15** Westerplatte Młodych **19:00** Warto zauważyć... w mijającym tygodniu **19:30** Brat Franciszek **20:00** Informacje **20:20** Różaniec **20:50** Myśląc Ojczyzna **21:00** Apel Jasnogórski

eprasa.pl 3a982f65fb

KURIER GMIN
TYGODNIK POWIATU WOŁOWSKIEGO
www.kuriergmin.pl

SOBOTA • 1 lipca

TVP 1

05:10 Siedem życzeń - serial
06:20 Balans bieli - magazyn
07:00 Transmisja Mszy Świętej z Sanktuarium Matki Bożej na Jasnej Górze
07:40 Rok w ogrodzie
08:20 wojsko-polskie.pl - reportaż
08:45 Pełnosprawni - magazyn dla niepełnosprawnych
09:15 Sprawa dla reportera
10:15 Fascynujący świat - Teleskop Hubble'a i cuda wszechświata - film dok.
11:20 Sanatorium miłości
12:20 Gwiazdy w południe - Rudzielec z Wyoming - western, USA, 1953, reż. Lee Sholem
14:10 Z pamięci - Irena Kwiatkowska - felieton
14:25 Okrasa łamie przepisy - magazyn kulinarny
14:55 60. KFPP w Opolu

15:25 Lalka - serial TVP
17:00 Teleexpress
17:25 Igrzyska Europejskie Kraków - Małopolska 2023 - skoki narciarskie na igielicie
19:30 Wiadomości
20:10 Sport
20:15 ALARM! - magazyn
20:35 Komisarz Alex - serial kryminalny
21:35 Hit na sobotę - Spectre - film sens., Wielka Brytania, USA, 201
00:05 Igrzyska Europejskie Kraków - Małopolska 2023
00:35 Krąg - film fab., USA, 2017. Mae (Emma Watson) zostaje zatrudniona w Kręgu - najpotężniejszej na świecie firmie internetowej.
02:30 Nie wysiadaj! - film fab., Niemcy, 2017

TVP 2

05:25 Dla niesłyszących - Barwy szczęścia - serial
07:00 Dla niesłyszących - M jak miłość - serial
07:55 Pytanie na śniadanie
12:15 Medjugorie - reportaż
12:50 60. KFPP w Opolu - Wielka Gala - Od Opola do Opola
14:00 Familiada - teleturniej
14:35 Koło fortuny - teleturniej
15:15 Szansa na sukces. Opole 2023 - widowisko muzyczn
16:15 Na dobre i na złe - serial
17:15 Natura bez granic - cykl dokumentalny
17:45 Słowo na niedzielę
18:00 Panorama
18:20 Va Banque - teleturniej
18:45 U Pana Boga w ogródku - serial komediowy TVP
19:35 Informacje kulturalne
20:00 Polskie Biesiady - Warszawska - koncert,

22:00 Nigdy nie mów nigdy - komedia, Polska, 2009. Piękna Ama wiedzie żywot typowej bogatej singielki, bez oporów demonstrując swoją władzę i niezależność. Wytchnienie od stresującej pracy znajduje w nocnych klubach.
24:00 Zniewolona: Felix Austria - dramat, Ukraina, 2020. Film utrzymany w baśniowej konwencji. Doktor Anger traci w pożarze ukochaną żonę. Udaje mu się jednak uratować swoją córkę oraz Stefanię Czorneńko, dziecko służących.
01:55 Strzelec - film akcji, USA, 2007, wyk. Mark Wahlberg,
04:10 Prodigy. Opętany - film horror, USA, 2019

TVN

05:50 Uwaga! - program interwencyjny
06:05 Ukryta prawda - program obyczajowy
07:00 Kobieta na krańcu świata
07:30 Polowanie na ogród - program ogrodniczy
08:00 Kuchenne rewolucje - program kulinarno-rozrywkowy
09:00 Dzień Dobry Wakacje
11:30 Na Wspólnej Omnibus - serial, Polska
13:30 Polowanie na ogród - program ogrodniczy
14:05 MasterChef Junior
15:45 Zakup w ciemno
16:50 Ciężarówką przez Stany - program rozrywkowy
17:55 Kuchenne rewolucje - pr. kulinarno-rozrywkowy
19:00 Fakty
19:25 Sport
19:35 Pogoda
19:45 Uwaga! - program interwencyjny

20:00 Kobiety pragną bardziej - film komedia, USA, Niemcy, Holandia 2009. Znudzona żona (Jennifer Connelly) rozważa, czy nie odejść od męża (Bradley Cooper), który ma romans z inną kobietą...
22:40 Okrucieństwo nie do przyjęcia - film komedia, USA 2003. Adwokat Miles Massey (George Clooney), specjalizuje się w sprawach rozwodowych. Pewnego dnia zgłasza się do niego klient... i to jest początek kłopotów.
00:50 Koniec przyjaźni - film horror, USA 2014
02:35 Kwatery Hitlera - program dokumentalny
03:40 Uwaga! - program interw.
04:00 Zamieszkać na plaży - program edukacyjny

POLSAT

06:00 Nowy dzień z Polsat News
08:50 Doktor Dolittle - W pogoni za błahostkami - Plejada zwierzęcych gwiazd przewodzi szybkiej i futrzanej przygodzie rozgrywającej się w ekscytującym Hollywood
10:40 Bogate dzieciaki bez kasy
11:40 Bogaty Dom - Biedny Dom
12:40 Polacy za granicą - odwiedzamy Polaków, których losy rzuciły w różne zakątki świata
13:40 Miasto Wieś
14:40 Rolnicy. Podlasie
15:45 Więzienie
17:45 Chłopaki do wzięcia
18:50 Wydarzenia - program informacyjny
19:15 Prezydenci i Premierzy - rozmowy Jarosława Gugały
19:45 Sport, Pogoda

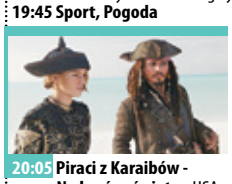

20:05 Piraci z Karaibów - Na krańcu świata - USA 2007. Elizabeth i Will, wraz z kapitanem Barbossą, udają się w kolejną podróż, by uwolnić Jacka Sparrowa. W drodze zmagają się z trudami rejsu oraz ze straszliwym Davym Jonesem.
23:45 Łowca i Królowa Lodu - USA, 2016. Zła królowa Ravenna (Charlize Theron) zdradza swoją dobrą siostrę Freyę (Emily Blunt), zamrażając jej serce i uwalniając jej mrożącą moc
02:10 Nasz Nowy Dom
03:20 Świat według Kiepskich - serial
04:25 Kabaretowa Ekstraklasa
04:40 Disco Gramy
05:25 Telezakupy TV Okazje

TVP Kultura

07:00 21. MFP Sopot 84. Krystyna Prońko - koncert
07:35 Tamte lata, tamte dni - Krzysztof Zanussi
08:10 Res Poloniae - O Polsce z oddali - Kertu Orro
08:45 Wydarzenie aktualne
09:40 Informacje kulturalne
10:10 Kromer Festival Biecz 2021 - koncert
11:35 Serialowa nostalgia - Daleko od szosy - serial
13:05 Alice Guy
14:10 Komediowe lato - Skąpiec - komedia, Francja, 1980
16:20 Mieszczanie żywieccy - Grzegorz ojciec i Grzegorz syn - cykl dok.
17:00 Retro kino - Maroko - melodramat, USA, 1930, reż. Josef Von Sternberg, wyk. Marlene Dietrich, Gary Cooper
18:45 Serialowa nostalgia - Zmiennicy - serial TVP

20:00 Bilet do kina - Tulipanowa gorączka - film fab., Wielka Brytania, USA, 2017. Akcja filmu rozgrywa się w XVII-wiecznej Holandii, ogarniętej wówczas tzw. tulipanową gorączką.
21:50 Informacje kulturalne
22:15 Wschód Kultury - widowisko
23:55 Seans kultowy - Szkarłatna ulica - dramat, USA, 1945,
01:50 Kino nocne - Zabić Sekala - dramat obycz., Polska, Czechy, Francja, Słowacja, 1998.
03:55 Prawie człowiek - film dokumentalny, Chiny
05:00 Tamte lata, tamte dni - Krzysztof Zanussi
05:35 Jeszcze więcej kultury

TV Puls

06:00 Kobra - oddział specjalny - serial kryminalny
07:00 Taki jest świat - przegląd wydarzeń z całego globu. Wiadomości polityczne, gospodarcze, informacje z życia gwiazd i naukowe ciekawostki.
08:00 Lekarze na start - serial medyczno-obyczajowy
10:00 Lombard. Życie pod zastaw - paradokument fabularny
12:00 Lombard. Życie pod zastaw - paradokument
14:00 Lombard. Życie pod zastaw - paradokument fabularny
16:00 Lombard. Życie pod zastaw - paradokument fabularny
18:00 Lombard. Życie pod zastaw - paradokument
19:00 Lombard. Życie pod zastaw - paradokument fabularny

20:00 Mocne sobotnie kino - Demonstracja siły - akcja, USA 2013. Alexander Coates (Steven Seagal) bez problemów rozwija swoje kryminalne imperium. Jednak do czasu kiedy jego drogi krzyżują się z Icemanem (Ving Rhames), który chce przejąć handel narkotykami na jego terytorium.
22:00 Iluzja 2 - akcja, USA 2016
00:40 K-19 - akcja, USA, Wielka Brytania, Niemcy, Kanada 2002. Rok 1961, radziecki atomowy okręt podwodny K-19 zostaje wysłany w swój pierwszy rejs.
03:25 Zobacz to! Blok powtórkowy
04:05 Taki jest świat

TVN 7

05:00 Szkoła - program obycz.
06:05 Wiza na miłość
07:00 Wyluzuj, Scooby Doo! - serial animowany, USA
07:35 Lou! Codziennik - film komedia, Francja, Belgia 201. Nastoletnia Lou spędza swój czas na jedzeniu posiłków na wynos, zabawie z kotem i szpiegowaniu sąsiada.
09:40 Szybka zmiana - program lifestylowy
10:40 Mieszkanie na miarę - program lifestylowy
11:40 Ten moment - program obyczajowy
12:10 Ukryta prawda
15:20 Goście, goście III: Rewolucja - film komedia, Francja, Belgia, Czechy 2016.
17:40 Błękitna fala II - film obyczajowy, USA, RPA 2011. Dana, surferka z Kalifornii, mierzy się z niesamowitymi falami, mieszkańcami wybrzeża i własnymi lękami.

20:00 Ocean's Eleven: Ryzykowna gra - film sensacyjny, USA 2001. Dżentelmen włamywacz, Danny Ocean (George Clooney) wychodzi z więzienia. Zamierza włamać się do sejfu trzech największych kasyn w Las Vegas.
22:30 Bracia Sisters - western, Francja, Hiszpania, Rumunia, Belgia, USA 2018. Brutalni zabójcy, bracia Charlie (John C. Reilly) i Eli (Joaquin Phoenix) ścigają poszukiwacza złota
01:00 Człowiek z magicznym pudełkiem - film obyczajowy, Polska 2017.
03:15 Hotel Paradise All Stars - wygnanie z raju

TV 4

06:00 Galileo **11:05** I kto to mówi 3 **13:05** Ninja Warrior Polska **15:00** STOP Drogówka **16:00** STOP Drogówka **17:00** Policjantki i Policjanci **22:00** Sprawiedliwi - Wydział Kryminalny **23:00** Sprawiedliwi - Wydział Kryminalny
00:00 American Pie. Cieszący się sympatią widzów i przychylnością krytyki, przebój lata 1999. Czterech amerykańskich licealistów - Jim, Kevin, Finch i Oz - za punkt honoru obiera sobie utratę dziewictwa jeszcze przed ukończeniem szkoły. Do balu maturalnego pozostały zaledwie trzy tygodnie... **02:00** Interwencja **02:25** Disco Polo Life **03:25** Top 10 - Lista Przebojów **04:25** Top 10 - Lista Przebojów **05:30** Telezakupy TV Okazje

TV Trwam

10:00 Informacje **10:15** Retrospekcja **10:20** Marianie w Kazachstanie **10:40** Polski Punkt Widzenia **11:00** Kropelka radości **12:00** Anioł Pański **12:03** Informacje **12:20** Warto zauważyć... **12:50** Siódmy Sakrament **13:20** Ocalić od zapomnienia **13:30** Msza święta
14:20 Muzyczne chwile **14:30** Przegląd Katolickiego Tygodnika „Niedziela" **14:35** Orlęta Lwowskie **15:30** Wierzę w Boga **15:50** Muzyczne chwile **16:00** Informacje **16:10** Historia PL **17:00** Z Parlamentu Europejskiego **17:25** Święty na każdy dzień **17:30** Nowa Ewangelizacja **17:55** Poczet Wielkich Polaków
18:00 Anioł Pański **18:05** Informacje **18:15** W naszej Rodzinie **19:25** Święty na każdy dzień **19:30** Manna z Nieba **19:45** Modlitwa z działem dzieci **20:00** Informacje **20:20** Różaniec **20:50** Myśląc Ojczyzna

NIEDZIELA • 2 lipca

TVP 1

05:05 Sprawa dla reportera
06:00 Słownik polsko@polski - talk-show prof. J. Miodka
06:25 wojsko-polskie.pl
06:55 Słowo na niedzielę
07:00 Transmisja Mszy Świętej
08:00 Tydzień
08:35 Zakochaj się w Polsce
09:10 Napoleon - film familijny
10:45 Janosik - serial TVP
11:40 Wspólny dom - Przytulisko
11:55 Między ziemią a niebem
12:00 Anioł Pański
12:15 Między ziemią a niebem
12:50 Wspólny dom - Rzeka - serial TVP
13:15 BBC w Jedynce - Planeta doskonała - Słońce
14:10 Z pamięci - Irena Kwiatkowska - felieton
14:25 Daleko od szosy - serial
15:50 Alternatywy 4 - serial
17:00 Teleexpress
17:35 Rolnik szuka żony

18:40 Jaka to melodia? - teleturniej muzyczny
19:30 Wiadomości
20:10 Sport
20:25 Igrzyska Europejskie Kraków - Małopolska 2023
23:10 Zakochana Jedynka - Moje wielkie greckie wesele - komedia, USA, 2002,
00:50 Igrzyska Europejskie Kraków - Małopolska 2023 - Podsumowanie dnia
01:20 Spectre - film sensacyjny, Wielka Brytania, USA, 2015, reż. Sam Mendes, wyk. Daniel Craig, Christoph Waltz, Lea Seydoux
03:55 60. KFPP w Opolu - Debiuty, reż. Mikołaj Dobrowolski
04:55 Z pamięci - Irena Kwiatkowska - felieton

TVP 2

05:55 Dla niesłyszących - Barwy szczęścia - serial. Modrzycki i zaczyna obserwować mieszkanie Sadowskich, polując na Anitę. Gdy Łukasz i Kasia zmuszają dziewczynę, by w końcu porozmawiała z inwestorami, na spotkaniu zjawia się także wścibski reporter.
07:00 Dla niesłyszących - M jak miłość - serial TVP
07:55 Pytanie na śniadanie
11:50 Polskie Biesiady - Warszawska - koncert
14:00 Familiada - teleturniej
14:35 Koło fortuny - teleturniej
15:15 Szansa na sukces. Opole 2023 - widowisko muz.
16:15 Tak to leciało! - teleturniej
17:15 Na sygnale - serial
18:00 Panorama
18:20 Va Banque - teleturniej

18:55 Na sygnale - serial fabularyzowany
20:00 Nie lubię poniedziałku - komedia, Polska, 1971.
21:55 Kino bez granic - Kwiat pustyni - film obyczajowy, Wielka Brytania, Niemcy, Austria, 2009. Niezwykła historia życia modelki Waris Dirie.
00:10 Chce się żyć - film obyczajowy, Polska, 2013. Poruszający obraz dedykowany pamięci przedwcześnie zmarłej dokumentalistki Ewy Pięty.
02:15 Oko na Julię - dramat, Kanada, Szwajcaria, 2016. Gordon pracuje dla firmy naftowej, strzeże rurociągu na północy Afryki.
03:50 Rodzinka.pl - serial

TVN

05:50 Uwaga! - program interwencyjny
06:05 Wyluzuj, Scooby Doo! - serial animowany, USA
06:30 Wyluzuj, Scooby Doo! - serial animowany, USA
07:00 Nastolatki rządzą... kasą
08:00 Kuchenne rewolucje - program kulinarno-rozrywkowy
09:00 Dzień Dobry Wakacje
11:30 Weekendowa metamorfoza - program rozrywkowy
12:35 Co za tydzień - magazyn rozrywkowy
13:20 Ugotowani w parach
14:25 Ostatni smok - film przygodowy, USA 1996
16:45 Bardzo Dziki Zachód - film western, USA 1999.
19:00 Fakty
19:25 Sport
19:35 Pogoda
19:45 Uwaga! - program interwencyjny

20:00 Siódmy syn - film przygodowy, Chiny, Kanada, USA, Wielka Brytania 2014.
22:15 Mumia - film przygodowy, USA, Japonia, Chiny 2017. Starożytna księżniczka, której przeznaczenie nie zdążyło się wypełnić, budzi się w dzisiejszych czasach.
00:30 Kuchenne rewolucje - program kulinarno-rozrywkowy
01:35 Wewnętrzny wróg - serial, USA
02:35 Szpital - program obycz.
03:35 Uwaga! - program interw.
03:55 Zamieszkać na plaży - program edukacyjny
04:55 Jak to jest zrobione - serial popularnonaukowy, Kanada

POLSAT

06:00 Nowy dzień z Polsat News
09:00 Hotel Transylvania 2 - film anim., USA, 2015. Dracula łączy siły z przyjaciółmi, by obudzić w swoim wnuku prawdziwego wampira.
11:00 Daleko jeszcze? - USA, 2005. Nick zakochuje się w Suzanne, która jest samotną matką.
13:20 Piraci z Karaibów - Na krańcu świata - USA 2007.
16:45 Epoka lodowcowa 3 - Era dinozaurów - film anim., USA 2009.
18:50 Wydarzenia - program informacyjny
19:25 Gość Wydarzeń - rozmowa dnia
19:45 Sport
19:55 Pogoda
20:00 Kabaret na żywo. Młodzi i Moralni.

22:05 Aniołki Charliego - Zawrotna szybkość - akcja, USA, 2003. Trzy niezwykle seksowne Aniołki: Natalie Cook, Dylan Sanders i Alex Munday (Cameron Diaz, Drew Barrymore i Lucy Liu) powracają, by stawić czoła Madison Lee (Demi Moore), Aniołkowi, który zaprzedał duszę diabłu.
00:20 American Pie: Zjazd absolwentów - komedia, USA, 2011. Ulubieni bohaterowie kultowej serii „American Pie" spotykają się po latach podczas zjazdu absolwentów.
02:55 Świat według Kiepskich
03:55 Zjedz Kambodżę
04:40 Disco Gramy

TVP Kultura

07:00 Blues minus. Jonasz Kofta - widowisko muz.
08:00 Nabożeństwo ewangelickie w Opolu
09:05 Informacje kulturalne
09:35 Kromer Festival Biecz 2020 - koncert
10:45 Szpital na peryferiach -
12:00 Od ucha do ucha - Józio wędkarzem - film anim., Czechosłowacja, 1981
12:05 Od ucha do ucha - Dwóch dobrych przyjaciół - film anim., Czechosłowacja, 1972
12:15 Od ucha do ucha - Bulandra i diabeł - anim.
12:35 Trzeci punkt widzenia - program publicystyczny
13:15 Niedźwiadek - film przyg., Francja, USA, 1988
15:05 Wędrowiec Polski - Żuławy - cykl reportaży
15:45 Daleko od szosy - serial
17:15 Niedziela z... twórczością Anny Jantar
19:35 Jan Brzechwa; felieton

20:00 Za kilka dolarów więcej - western, Włochy, Niemcy, Hiszpania, 1966, reż. Sergio Leone. Historia dwóch rewolwerowców: Douglasa Mortimera (Lee Van Cleef) i tajemniczego Człowieka Bez Imienia (Clint Eastwood), którzy polują na bandytę Indio (Gian Maria Volonté).
22:20 Informacje kulturalne
22:50 Trzeci punkt widzenia
23:30 Napisane życie. Wisława Szymborska - film dok.
00:40 Kino krótkich filmów - Rodzina 2 - film dok.
01:20 Seans kultowy - Szkarłatna ulica - dramat, USA, 1945
03:15 Rawa Blues Silesian Sound

TV Puls

05:50 Kobra - oddział specjalny - serial kryminalny
06:50 Kobra - oddział specjalny - serial kryminalny
07:50 Żandarm i kosmici - komedia, Francja 1979. W pobliżu pięknego francuskiego Saint-Tropez, pewnego wieczora ląduje... latający talerz.
09:40 Żandarm i policjantki - komedia, Francja 1982. Żandarmi z Saint-Tropez przenoszą się do nowej siedziby. Muszą nauczyć się obsługi nowego sprzętu.
11:45 Smokiem i mieczem - przygodowy
13:40 Dzikie łowy - przygodowy,
15:40 Jeszcze dalej niż Północ - komedia, Francja 2008
17:50 Pracownik miesiąca - komedia, USA 2006
20:00 Super niedziela z gwiazdami - Pasażer - akcja, 2018

22:10 Atomic Blonde - akcja, USA 2017. Akcja filmu toczy się w roku 1989 roku, a jego główną bohaterką jest Lorraine Broughton (Charlize Theron) – agentka brytyjskiego wywiadu.
00:40 Wykonać wyrok - akcja, USA 1990. Wciągające kino akcji w tematyce więziennej. Detektyw przenika do środowiska więziennego, aby zbadać sprawę serii morderstw. W roli głównej Van Damme.
02:20 Zobacz to! Blok powtórkowy
03:00 Dyżur
03:35 Taki jest świat
04:20 Biesiada na cztery pory roku
05:00 Rodzinny interes

TVN 7

05:00 Szkoła - program obycz.
06:05 Wiza na miłość
07:00 Wyluzuj, Scooby Doo!
07:35 Pana Magorium cudowne emporium - film rodzinny.
09:30 Ten moment - program obyczajowy
10:05 Ukryta prawda
15:30 Kłamstwo ma krótsze nogi - film komedia, USA 2017. Przebiegły producent Larry Wolf (Barry Bostwick) kradnie Kevinowi Shepherdowi (Ricky Garcia) pomysł na nową grę wideo.
17:35 Ocean's Eleven: Ryzykowna gra - film sensacyjny, USA 2001
20:00 Jack, pogromca olbrzymów - film przyg., USA 2013. Pradawny spór ożywa, kiedy Jack (Nicholas Hoult) otwiera bramę między światem ludzi, a światem olbrzymów.

22:30 Co z oczu, to z serca - film sensacyjny, USA 1998. Chociaż ucieczki nie są mocną stroną Jack Foley'a (George Clooney), perspektywa trzydziestu lat odsiadki dodaje mu skrzydeł. Niektórzy jednak urodzili się nielotami i nic tego nie zmieni.
01:00 Pasażer 57- film sensacyjny, USA 1992. Na pokładzie samolotu lecącego z Florydy do Los Angeles rozgrywa się dramat. Kontrolę nad lotem przejmuje terrorysta, całkowicie nieprzewidywalny Charles Rane (Bruce Payne).
02:45 Nagi instynkt przetrwania
03:50 Mój sąsiad morderca

TV 4

06:00 Interwencja **06:15** Interwencja **06:40** Wielkie tajemnice historii **07:35** Najsłynniejsze ucieczki, odc.3 El Chapo **08:35** Galileo **10:40** Królewskie święta **12:35** Mission: Impossible 2. Ethan po raz kolejny staje przed „niemożliwym do wykonania" zadaniem. Sean Ambrose, były agent rządowy, wykrada z laboratorium firmy farmaceutycznej próbki śmiertelnego wirusa zwanego Chimerą.
15:05 Magnum: Detektyw z Hawajów **17:00** Łowcy Skarbów. Kto da więcej **18:00** Łowcy Skarbów. Kto da więcej **19:00** Łowcy Skarbów. Kto da więcej
20:00 Błękitna głębia **22:25** Linia ryzyka **00:10** Wielkie tajemnice historii **02:05** SuperLudzie Extra **02:25** Disco Polo Life **03:25** Top 10 - Lista Przebojów

TV Trwam

09:00 Prymas Stefan Wyszyński **09:10** Spotkanie z Magdaleną Buczek **09:15** Manna z Nieba **09:30** Msza święta **10:35** Przegląd Katolickiego Tygodnika „Niedziela" **10:40** Dominum montes - góry Jana Pawła II **11:40** Skrzydła miłości
12:00 Anioł Pański z Ojcem Świętym Franciszkiem **12:15** U źródeł Wielkanocy **12:50** Muzyczne chwile **13:00** Nędzarz i Madame **15:00** Wieś - to też Polska **16:00** Informacje **16:10** Koncert życzeń **16:45** Sekrety mnichów **17:00** Zostań Żołnierzem RP **17:15** Muzyczne chwile **17:30** Sól Ziemi **17:55** Poczet Wielkich Polaków
18:00 Polonijna Pielgrzymka Rodziny Radia Maryja do Amerykańskiej Częstochowy **21:20** Informacje **21:40** Retrospekcja **21:45** Stan Bezpieczeństwa Państwa **21:55** Święty na każdy dzień **22:00** Wolniewicz. Zdanie własne **23:00** Jak my to widzimy

eprasa.pl 3a982f65fb

PONIEDZIAŁEK • 3 lipca

TVP 1

05:15 Dziedzictwo - serial
06:05 Klan - telenowela TVP
06:30 Leśniczówka - serial
07:00 Transmisja Mszy Świętej
07:30 Studio Raban - magazyn
08:00 Wiadomości
08:10 Kwadrans polityczny
08:25 Informacje kulturalne
08:30 Pogoda poranna
08:40 Ranczo - serial obyczajowy
09:35 Komisarz Alex - serial kryminalny TVP
10:35 Ojciec Mateusz - serial kryminalny TVP
11:25 Korona królów. Jagiellonowie - telenowela
12:00 Wiadomości
12:10 Agrobiznes
12:30 Agropogoda - magazyn
12:35 To się opłaca - magazyn
12:55 BBC w Jedynce - Planeta doskonała - Słońce
14:00 Wspaniałe stulecie - serial
15:00 Wiadomości, Pogoda

15:20 ALARM! - magazyn
15:35 Gra słów. Krzyżówka
16:05 Dziedzictwo - serial
17:00 Teleexpress, Pogoda
17:20 Jaka to melodia?
18:00 Ranczo - serial obyczajowy
19:00 Jeden z dziesięciu
19:30 Wiadomości
20:15 ALARM! - magazyn
20:35 Velvet - serial obyczajowy
21:30 Reset - film dokumentalny
22:30 Arena poglądów - debata
23:35 Balans bieli - magazyn
00:15 Hrabina z Hongkongu - komedia, USA, 1967, reż. Charles Chaplin, wyk. Sophia Loren, Sydney Chaplin, Marlon Brando
02:15 Moje wielkie greckie wesele - komedia, USA
04:00 Duchy Afganistanu - film dokumentalny, Kanada, 2021

TVP 2

04:35 Na dobre i na złe - serial
05:30 M jak miłość - serial TVP
06:20 Klasztorne smaki według Remigiusza Rączki
06:55 Rodzinka.pl - serial
07:30 Pytanie na śniadanie
10:35 Panorama
10:45 Pytanie na śniadanie
11:15 Dla niesłyszących - Okrasa łamie przepisy
11:50 Dla niesłyszących - Barwy szczęścia - serial
12:30 Koło fortuny - teleturniej
13:15 Akacjowa 38 - serial
14:05 Va Banque - teleturniej
14:35 Na sygnale - serial
15:05 M jak miłość - serial TVP
15:50 Przepis dnia
16:00 Koło fortuny - teleturniej
16:35 Familiada - teleturniej
17:15 Zakazany owoc - serial
18:00 Panorama
18:20 Va Banque - teleturniej
18:45 Akacjowa 38 - serial

19:30 Na sygnale - serial
20:00 Przepis dnia
20:10 Postaw na milion
21:00 Nigdy nie mów nigdy - komedia. Piękna Ama wiedzie żywot typowej bogatej singielki, bez oporów demonstrując swoją władzę i niezależność. Wytchnienie od stresującej pracy znajduje w nocnych klubach.
22:50 Śmiertelne sekrety - serial
24:00 Oko na Julię - dramat, Kanada, Szwajcaria, 2016. Gordon pracuje dla firmy naftowej, strzeże rurociągu na północy Afryki.
01:40 Bolivar - serial kostiumowy
02:40 O mnie się nie martw - serial komediowy TVP
03:40 Rodzinka.pl - serial

TVN

05:50 Uwaga! - program interwencyjny
06:05 Kto to wie?
06:30 Kto to wie?
07:00 SOS Ekipy w akcji
08:00 Kuchenne rewolucje
08:55 Osadzone. Blok F - program obyczajowy
09:30 Sekrety życia
10:30 Kuchenne rewolucje
11:30 Ukryta prawda - program obyczajowy
13:40 Szpital - program obyczajowy
15:50 Kuchenne rewolucje
16:55 Ukryta prawda - program obyczajowy
19:00 Fakty
19:35 Sport
19:45 Pogoda
19:55 Uwaga! - program interw.
20:10 Doradca smaku - Racuchy z ricotty na słono - program kulinarny
20:15 Na Wspólnej - serial,
20:55 Milionerzy

21:35 Zabójcza broń - film sensacyjny, USA 1987. Martin Riggs (Mel Gibson) i Roger Murtaugh (Danny Glover) to weterani wojny w Wietnamie. Obydwaj zostają policjantami w Los Angeles. Wkrótce otrzymują pierwsze, z pozoru banalne zadanie.
23:45 Do ostatniej kropli
01:20 Na granicy światów - serial, USA, Wlk. Brytania
02:25 Szpital - program obyczajowy
03:25 Uwaga! - program interw.
03:45 Zamieszkać na plaży - program edukacyjny
04:15 Recepta na stary dom - program edukacyjny
04:45 Jak to jest zrobione - serial popularnonaukowy
05:15 Kto was tak urządził

POLSAT

06:00 Nowy dzień z Polsat News
08:40 Malanowski i Partnerzy - serial kryminalny
09:40 Sekrety rodziny
10:40 Dlaczego ja?
11:40 Gliniarze - serial paradokumentalny
12:50 Wydarzenia - program informacyjny
13:20 Interwencja
13:40 Trudne sprawy
14:40 Dlaczego ja?
15:50 Wydarzenia - program informacyjny
16:10 Pogoda
16:15 Interwencja - magazyn reporterów
16:40 Gliniarze - serial paradokumentalny
17:40 Sekrety rodziny
18:50 Wydarzenia - program informacyjny
19:25 Gość Wydarzeń
19:45 Sport
19:55 Pogoda

20:00 Mega hit - Armageddon - akcja, USA, 1998. Naukowcy NASA odkrywają, że za osiemnaście dni zderzy się z Ziemią ogromna asteroida dorównująca wielkością stanowi Teksas. Rozpoczyna się wyścig z czasem.
23:20 Alfa - przygodowy, USA, Kanada, 2018. Ranny młody mężczyzna zostaje porzucony przez towarzyszy, co skazuje go na pewną śmierć. Trwa walka o przetrwanie.
01:45 Aniołki Charliego: Zawrotna szybkość akcja, USA, 2003.
04:00 Zjedz Kambodżę
04:40 Disco Gramy
05:25 Telezakupy TV Okazje

TVP Kultura

07:00 Muzyczne poranki
07:25 Słowobranie - magazyn
08:05 Wędrowiec Polski - Żuławy - cykl reportaży
08:40 Informacje kulturalne
09:10 Czeskie śniadanie - Szpital na peryferiach
10:25 Złote koło - film krym.
12:15 Pogranicze w ogniu
13:20 Reżyserzy - Francis Ford Coppola - cykl dok.
14:25 Drabina - film anim.,
14:30 W samo południe - film anim., Czechosłowacja, 1988
14:33 Józio człowiekiem interesu
14:50 Cała zima bez ognia - dramat obyczajowy
16:30 Retro kino - Maroko - melodramat, USA, 1930
18:15 Trzeci punkt widzenia
18:55 Robin z Sherwood - serial
20:00 Kino Mistrzów - Flic Story - film fab., Francja, 1975, reż. Jacques Deray.
22:00 Informacje kulturalne

22:30 Panorama kina polskiego - Wielki Szu - film sens., reż. Sylwester Chęciński. W poszukiwaniu spokojnej przystani Szu dociera do miasteczka Lutyń, gdzie chce wziąć udział w licytacji domu. Taksówkarz, Jurek, zawozi go do Mikuna, który sam zamierza nabyć licytowaną posiadłość. Przy okazji gość rozgrywa z nim partię bilarda i przegrywa parę tysięcy złotych.
00:20 Kino nocne - Za kilka dolarów więcej - western, Włochy, Niemcy, Hiszpania, 1966
02:40 Scena muzyczna - Cztery Pory Roku - koncert
03:40 Informacje kulturalne

TV Puls

06:00 Kobra - oddział specjalny - serial kryminalny
08:00 Lombard. Życie pod zastaw - paradokument fabularny
09:00 Rodzinny interes - serial obyczajowy
10:00 Lombard. Życie pod zastaw - paradokument fabularny
11:00 Zaklinaczka duchów - serial fabularny
13:00 Lekarze na start - serial medyczno-obyczajowy
14:00 Rodzinny interes - serial obyczajowy
15:00 Lombard. Życie pod zastaw - paradokument fabularny
16:00 Prawdziwe motywy
18:00 Lombard. Życie pod zastaw - paradokument fabularny
19:00 Lombard. Życie pod zastaw - paradokument fabularny

20:00 Poniedziałkowy hit - Odwet - akcja, USA 2018. Bruce Wills i Frank Grillo będą musieli połączyć swoje siły, aby złapać przestępcę i wymierzyć sprawiedliwość.
22:00 Commando: Ostatnia misja - akcja, USA 2021
23:55 Dzielnica strachu - fabularny, Polska 2022
01:00 Lombard. Życie pod zastaw - paradokument fabularny
02:00 Zobacz to! Blok powtórkowy - Taki jest świat
02:55 Z archiwum policji
03:30 Menu na miarę - program kulinarny
05:00 Rodzinny interes - serial obyczajowy

TVN 7

05:00 Szkoła - program obycz.
06:55 Papiery na szczęście - serial
07:55 Ukryta prawda
11:00 Idealna niania - program obyczajowy
11:45 Rozwód. Walka o wszystko
12:45 Szpital - program obycz.
13:45 Sąd rodzinny - program sądowy
14:45 Sędzia Anna Maria Wesołowska
15:50 Ukryta prawda
16:55 Rozwód. Walka o wszystko - program obyczajowy
17:55 Szpital - program obycz.
19:00 Ukryta prawda - program obyczajowy
20:00 Świadek koronny - film sensacyjny, Polska 2007. Gangster z miłości do kobiety porzuca świat zbrodni i wypowiada wojnę swoim byłym mafijnym kolegom.

22:15 Ostatni gwizdek - film obyczajowy, USA 2014.„Draft day" czyli coroczny moment naboru młodych zawodników do klubów Ligi Futbolu Amerykańskiego NFL dla wielu początkujących graczy znaczy być albo nie być w profesjonalnym sporcie. Dla klubów zaś jest okazją do wyłowienia największych talentów.
00:35 Jack, pogromca olbrzymów - film przyg., USA 201. Pradawny spór ożywa, kiedy Jack (Nicholas Hoult) przypadkowo otwiera bramę między światem ludzi, a przerażającym światem olbrzymów.
02:55 Nagi instynkt przetrwania
03:55 Mój sąsiad morderca

TV 4

06:00 Strażnik Teksasu **08:00** Nasz Nowy Dom **09:00** Pierwsza miłość **09:50** Łowcy Skarbów. Kto da więcej **10:50** Hardkorowy lombard **11:50** Policjantki i Policjanci **12:55** Detektywi w Akcji **13:55** STOP Drogówka
15:55 Policjantki i Policjanci **17:00** Łowcy Skarbów. Kto da więcej **19:00** Policjantki i Policjanci **20:00** Sprawiedliwi - Wydział Kryminalny
21:00 Underworld. Na Ziemi w ciągu wieków, niezauważane przez ludzi, wyrosły dwie rywalizujące ze sobą rasy: arystokratyczne, dobrze wykształcone Wampiry oraz brutalni i siejący grozę Lykanie (wilkołaki). **23:25** Seksualni, niebezpieczni **01:35** Food Factory **02:05** Śmierć na 1000 sposobów **02:30** SuperLudzie Extra **02:50** SuperLudzie **03:50** Trans World Sport 2023

TV Trwam

09:15 Słowo życia **09:20** Muzyczne chwile **09:30** Moja katolicka rodzina **09:55** Święty na każdy dzień **10:00** Informacje **10:15** Rozmowy niedokończone **11:20** Stan Bezpieczeństwa Państwa **11:30** Polskie dziedzictwo **12:00** Anioł Pański **12:03** Informacje **12:20** Inna Teresa **13:15** Jerash - starożytne miasto Jordanii **13:30** Msza święta
14:20 Muzyczne chwile **14:30** Lalka **15:50** Ma się rozumieć **16:00** Informacje **16:10** Sanktuaria polskie **16:30** Porady Medyczne Bonifratrów **17:00** Świadkowie **17:20** Muzyczne chwile **17:30** Zbrodnia z rosyjskiego scenariusza - tzw. pogrom kielecki **17:55** Poczet Wielkich Polaków
18:00 Anioł Pański **18:05** Informacje **18:15** Rozmowy niedok. **19:25** Święty na każdy dzień **19:30** Opowieści Theo **19:45** Modlitwa z udziałem dzieci **20:00** Informacje **20:20** Różaniec

WTOREK • 4 lipca

TVP 1

05:15 Dziedzictwo - serial
06:05 Klan - telenowela TVP
06:30 Leśniczówka - serial
07:00 Transmisja Mszy Świętej z Sanktuarium Matki Bożej na Jasnej Górze
07:30 Kościół z bliska
08:00 Wiadomości
08:10 Kwadrans polityczny
08:25 Informacje kulturalne
08:30 Pogoda poranna
08:40 Ranczo - serial obyczajowy
09:40 Komisarz Alex - serial kryminalny TVP
10:35 Ojciec Mateusz - serial kryminalny TVP
11:25 Korona królów. Jagiellonowie - telenowela historyczna
12:00 Wiadomości
12:10 Agrobiznes
12:30 Agropogoda - magazyn
12:35 Magazyn Rolniczy

12:50 Natura w Jedynce - Wzdłuż 15. południka. Różnice i podobieństwa
14:00 Wspaniałe stulecie - serial
15:00 Wiadomości
15:20 ALARM! - magazyn
15:35 Gra słów. Krzyżówka
16:05 Dziedzictwo - serial
17:00 Teleexpress, Pogoda
17:20 Jaka to melodia?
18:00 Ranczo - serial obyczajowy
19:00 Jeden z dziesięciu
19:30 Wiadomości
20:10 Sport
20:15 ALARM! - magazyn
20:35 Velvet - serial obyczajowy
21:30 Stulecie Winnych - serial
22:30 Osiecka - Odc. 5 - serial
23:30 Legioniści - chwała bohaterom! - film dok.
00:30 Magazyn śledczy A. Gargas
01:05 Ciao Italia! - film fabularny

TVP 2

04:40 Na dobre i na złe - serial
05:35 M jak miłość - serial TVP
06:25 Ikonograf Hrysza
06:55 Rodzinka.pl - serial
07:30 Pytanie na śniadanie
10:35 Panorama
10:40 Pytanie na śniadanie
11:15 Natura bez granic
11:50 Dla niesłyszących - Barwy szczęścia - serial
12:30 Koło fortuny - teleturniej
13:15 Akacjowa 38 - serial
14:05 Va Banque - teleturniej
14:35 Na sygnale - serial
15:05 M jak miłość - serial TVP
15:50 Przepis dnia
16:00 Koło fortuny - teleturniej
16:35 Familiada - teleturniej
17:15 Zakazany owoc - serial
18:00 Panorama
18:20 Va Banque - teleturniej
18:45 Akacjowa 38 - serial
19:30 Na sygnale - serial
20:00 Przepis dnia

20:10 Postaw na milion - teleturniej
21:00 Nie lubię poniedziałku - komedia. Bohaterem filmu jest zbiorowość - kilkanaście osób, których pechowe i skomplikowane perypetie słabiej lub silniej zazębiają się ze sobą.
22:40 Gloria - serial kryminalny, Belgia, Francja, 2021
23:50 Morderstwa w Berry - dramat, Francja, 2021,
01:40 Bolivar - serial kostiumowy
02:40 Billy Wilder - nikt nie jest doskonały, USA, 2016. W Diabelskim Stawie w lesie koło Chanteloube zostają znalezione zwłoki znanego onkologa.
03:50 Rodzinka.pl - serial

TVN

05:50 Uwaga! - program interw.
06:05 Kto to wie?
07:00 Doradca smaku - Racuchy z ricotty na słono
07:05 SOS Ekipy w akcji
08:00 Kuchenne rewolucje - pr. kulinarno-rozrywkowy
08:55 Osadzone. Blok F - program obyczajowy
09:30 Sekrety życia
10:30 Kuchenne rewolucje - pr. kulinarno-rozrywkowy
11:30 Ukryta prawda - program obyczajowy
13:40 Szpital - program obycz.
15:50 Kuchenne rewolucje - pr. kulinarno-rozrywkowy
16:55 Ukryta prawda - program obyczajowy
19:00 Fakty
19:35 Sport
19:45 Pogoda
19:55 Uwaga! - program interwencyjny
20:10 Doradca smaku - program kulinarny

20:15 Na Wspólnej - serial
20:55 Milionerzy - program rozrywkowy
21:35 Krwawy diament - film sensacyjny, USA, Niemcy, 2006. Zmuszony do niewolniczej pracy w kopalni diamentów, Solomon (Hounsou), znajduje bardzo cenny diament i go ukrywa. Potem ucieka z kopalni i wraca się o pomoc do dziennikarki (Connelly) oraz byłego najemnika, Archera (DiCaprio).
00:30 Kuba Wojewódzki
01:35 Co za tydzień - magazyn rozrywkowy
02:20 Wewnętrzny wróg - serial
03:25 Uwaga! - program interw.
03:45 Zamieszkać na plaży - program edukacyjny
04:15 Recepta na stary dom

POLSAT

06:00 Nowy dzień z Polsat News
08:40 Malanowski i Partnerzy - serial kryminalny
09:40 Sekrety rodziny
10:40 Dlaczego ja? - serial paradokumentalny
11:40 Gliniarze - serial paradokumentalny
12:50 Wydarzenia - program informacyjny
13:20 Interwencja
13:40 Trudne sprawy
14:40 Dlaczego ja?
15:50 Wydarzenia - program informacyjny
16:10 Pogoda
16:15 Interwencja
16:40 Gliniarze - serial paradokumentalny
17:40 Sekrety rodziny
18:50 Wydarzenia - program informacyjny
19:25 Gość Wydarzeń
19:45 Sport
19:55 Pogoda

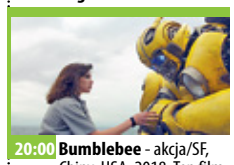

20:00 Bumblebee - akcja/SF, Chiny, USA, 2018. Ten film to opowieść o przyjaźni dzielnej i mądrej dziewczyny z walecznym, choć zagubionym robotem, osadzona w latach lat osiemdziesiątych.
22:25 Detonator - akcja, USA, Rumunia, 2006. Tajny agent CIA Sonni Griffith (Wesley Snipes) jedzie do Polski, by zdemaskować handlarza bronią i zapobiec przygotowywanej transakcji.
00:45 Armageddon - akcja, USA, 1998. Do Ziemi zbliża się ogromna asteroida. Trwa wyścig z czasem.
04:00 Zjedz Kambodżę
04:40 Disco Gramy
05:25 Telezakupy TV Okazje

TVP Kultura

07:00 Zaginione - odnalezione - Obraz Maksymiliana Gierymskiego „Zima w małym miasteczku"
07:25 Wydarzenie aktualne
07:55 Owszem Mazowsze
08:35 Informacje kulturalne
09:05 Robin z Sherwood - serial
10:10 Legenda Tatr - dramat, reż. Wojciech Solarz
12:15 Pogranicze w ogniu - serial TVP
13:25 Tydzień z życia mężczyzny - film obyczajowy, reż. Jerzy Stuhr, wyk. Jerzy Stuhr, Gosia Dobrowolska
15:10 James Tissot, portrecista neoklasycyzmu - film dok., Francja, 2020, reż. Pascale Bouhnic
16:15 Szatan z siódmej klasy - film fabularny
18:15 Mazurki nad Wisłą - Maria Siwiec - reportaż
18:55 Robin z Sherwood - serial

20:00 Lekkie obyczaje - Sofia - film fab., Katar, Francja, 2018. 20-letnia Sofia mieszka z rodzicami w Casablance. Jest w ciąży. Obawia się konsekwencji, jakie ją czekają.
21:35 Informacje kulturalne
22:00 Genialna przyjaciółka - serial
23:10 Flic Story - film fabularny, Francja, 1975
01:10 Panorama kina polskiego - Wielki Szu - film sensacyjny
03:00 Informacje kulturalne
03:30 Aalto: z miłości do architektury - film dok., Finlandia, 2020
05:25 Afisz kulturalny
05:40 Kultura 2 - Jeszcze więcej kultury

TV Puls

06:00 Kobra - oddział specjalny - serial kryminalny
08:00 Lombard. Życie pod zastaw - paradokument fabularny
09:00 Rodzinny interes - serial obyczajowy
10:00 Lombard. Życie pod zastaw - paradokument fabularny
11:00 Zaklinaczka duchów - serial fabularny
13:00 Lekarze na start - serial medyczno-obyczajowy
14:00 Rodzinny interes - serial obyczajowy
15:00 Lombard. Życie pod zastaw - paradokument fabularny
16:00 Prawdziwe motywy
18:00 Lombard. Życie pod zastaw - paradokument fabularny
19:00 Lombard. Życie pod zastaw - paradokument fabularny

20:00 Niebezpieczna dzielnica - akcja, USA 2010. Kiedy pewnego dnia Bobby staje w obronie żony i zabija właściciela lokalnego baru, zaczynają się ich kłopoty.
21:45 Demonstracja siły - akcja, USA 2013. Alexander Coates (Steven Seagal) bez rozwija swoje kryminalne imperium. Do czasu...
23:45 Dzielnica strachu - fabularny, Polska 2022
00:45 Lombard. Życie pod zastaw - paradokument fabularny
01:40 Zobacz to! Blok powtórkowy - Z archiwum policji
02:05 Dyżur
03:25 Menu na miarę
05:00 Rodzinny interes

TVN 7

05:00 Szkoła - program obycz.
06:55 Szpital - program obycza.
07:55 Ukryta prawda - program obyczajowy
11:00 Idealna niania - program obyczajowy
11:45 Rozwód. Walka o wszystko
12:45 Szpital - program obycz.
13:45 Sąd rodzinny - program sądowy
14:45 Sędzia Anna Maria Wesołowska
15:50 Ukryta prawda
16:55 Rozwód. Walka o wszystko
17:55 Szpital - program obycz.
19:00 Ukryta prawda
20:00 Ogłaszam was Chuckiem i Larrym - film komedia, USA 2007. Z powodu bzdurnych procedur Larry nie może zapisać swojej polisy ubezpieczeniowej na życie na dzieci. Potrzebuje pomocy Chucka.

22:30 Wojna Charliego Wilsona - film obyczajowy, USA, Niemcy 2007. Charlie Wilson (Tom Hanks) był amerykańskim senatorem, który angażuje się w amerykańską obecność w Afganistanie. Dzięki jego działaniom budżet przeznaczony na działanie przeciwko Związkowi Radzieckiemu wzrósł z 5 milionów dolarów do 1 miliarda.
00:40 Ocean's Eleven: Ryzykowna gra - film sens., USA 2001. Dżentelmen włamywacz, Danny Ocean (George Clooney) wychodzi z więzienia z gotowym planem kolejnego skoku.
03:05 Nagi instynkt przetrwania
04:10 Druga strona medalu

TV 4

06:00 Strażnik Teksasu **08:00** Nasz Nowy Dom **09:00** Pierwsza miłość **09:50** Łowcy Skarbów. Kto da więcej **10:50** Hardkorowy lombard **11:50** Policjantki i Policjanci **12:55** Detektywi w Akcji **13:55** STOP Drogówka
15:55 Policjantki i Policjanci **17:00** Łowcy Skarbów. Kto da więcej **19:00** Policjantki i Policjanci **20:00** Sprawiedliwi - Wydział Kryminalny **21:00** Magnum: Detektyw z Hawajów
22:55 Czerwony świt. Akcja rozgrywa się w przyszłości, w której Korea Północna sprzymierza się z Rosją, by realizować coraz dalej sięgające ambicje militarne. **00:50** Food Factory **01:20** Food Factory **01:50** Śmierć na 1000 sposobów **02:50** Trans World Sport 2023 **03:55** SuperLudzie

TV Trwam

10:00 Informacje **10:15** Jak my to widzimy **10:45** Zew natury **11:05** Mocni w Wierze **11:35** Słowo życia **11:40** Ma się rozumieć **11:50** Święty na każdy dzień **12:00** Anioł Pański **12:03** Informacje **12:20** Kobiety wolności
13:00 Pielgrzym Miłości **13:30** Msza święta **14:20** Muzyczne chwile **14:30** Niewizerunkowy **15:00** Ikona Miłości **15:40** Muzyczne chwile **15:50** Ma się rozumieć **16:00** Informacje **16:10** Jestem mamą **16:25** Przyroda w Obiektywie **16:40** Zdrowie z Bożej Apteki
16:55 Życie według świętego Jana Pawła II **17:10** Prosto o gospodarce **17:30** Zostań Żołnierzem RP **17:45** Muzyczne chwile **17:55** Poczet Wielkich Polaków **18:00** Anioł Pański **18:05** Informacje **18:15** Rozmowy niedokończone **19:25** Święty na każdy dzień **19:30** Każdy maluch to potrafi **19:45** Modlitwa z udziałem dzieci **20:00** Informacje **20:20** Różaniec

eprasa.pl 3a982f65fb

KURIER GMIN
TYGODNIK POWIATU WOŁOWSKIEGO
www.kuriergmin.pl

ŚRODA • 5 lipca

TVP 1

05:15 Dziedzictwo - serial
06:05 Klan - telenowela TVP
06:30 Leśniczówka - serial
07:00 Transmisja Mszy Świętej
07:30 Życiowe wybory - Aborcja - telenowela dokumentalna
08:00 Wiadomości
08:10 Kwadrans polityczny
08:25 Informacje kulturalne
08:30 Pogoda poranna
08:40 Ranczo - serial obyczajowy
09:35 Komisarz Alex - serial
10:35 Ojciec Mateusz - serial
11:25 Korona królów. Jagiellonowie - telenowela
12:00 Wiadomości
12:10 Agrobiznes
12:30 Agropogoda - magazyn
12:35 Rok w ogrodzie Extra - magazyn
12:50 Siatkówka mężczyzn - Polska - Słowenia
15:00 Wiadomości
15:20 ALARM! - magazyn

15:35 Gra słów. Krzyżówka
16:05 Dziedzictwo - serial
17:00 Teleexpress
17:15 Pogoda
17:20 Jaka to melodia?
18:00 Ranczo - serial obyczajowy
19:00 Jeden z dziesięciu -
19:30 Wiadomości
20:10 Sport
20:15 ALARM! - magazyn
20:35 Velvet - serial obyczajowy
21:30 Stulecie Winnych - serial
22:30 Osiecka - serial TVP
23:30 Książę - thriller, USA, 2014, reż. Brian A. Miller
01:10 Medyceusze Wspaniali - serial kostiumowy
03:15 wojsko-polskie.pl - reportaż
03:45 Mołdawia - kraj niepewności - film dok., Hiszpania, 2022

TVP 2

04:35 Na dobre i na złe - serial
05:30 M jak miłość - serial TVP
06:25 Pożyteczni.pl
06:55 Rodzinka.pl - serial
07:30 Pytanie na śniadanie
10:30 Panorama
10:40 Pytanie na śniadanie
11:10 Wędrowiec Polski - Pogórze Dynowskie - cykl reportaży
11:40 W Bogu życie i nasza nadzieja - nabożeństwo metodystyczne
12:35 Dla niesłyszących - Barwy szczęścia - serial
13:15 Akacjowa 38 - serial
14:05 Va Banque - teleturniej
14:35 Na sygnale - serial
15:05 M jak miłość - serial TVP
15:50 Przepis dnia
16:00 Koło fortuny - teleturniej
16:35 Familiada - teleturniej
17:15 Zakazany owoc - serial
18:00 Panorama

18:20 Va Banque - teleturniej
18:45 Akacjowa 38 - serial
19:30 Na sygnale - serial
20:00 Przepis dnia
20:10 Postaw na milion - teleturniej
21:00 Kino relaks - Bez pamięci - komedia, USA, 200. Film z gatunku romantycznej komedii, która została dodatkowo wzbogacona o wątek sensacyjny.
22:40 Gloria - serial kryminalny, Belgia, Francja, 2021
23:40 Ilu miałaś facetów? - komedia, USA, 2011. Ally jest atrakcyjną blondynką, która do tej pory w pełni korzystała z uroków młodości.
01:40 Bolivar - serial kostiumowy
02:40 Syn - serial
03:40 Echo serca - serial

TVN

05:50 Uwaga! - program interw.
06:05 Kto to wie?
07:00 Doradca smaku - Pulpeciki rybne w sosie szpinakowym - program kulinarny
07:05 SOS Ekipy w akcji
08:00 Kuchenne rewolucje - pr. kulinarno-rozrywkowy
08:55 Osadzone. Blok F - program obyczajowy
09:30 Sekrety życia
10:30 Kuchenne rewolucje - pr. kulinarno-rozrywkowy
11:30 Ukryta prawda - program obyczajowy
13:40 Szpital - program obycz.
15:50 Kuchenne rewolucje - pr. kulinarno-rozrywkowy
16:55 Ukryta prawda - program obyczajowy
19:00 Fakty
19:35 Sport
19:45 Pogoda
19:55 Uwaga! - program interwencyjny

20:10 Doradca smaku - program kulinarny
20:15 Na Wspólnej - serial
20:55 Milionerzy
21:35 Podwodna pułapka - film sensacyjny, USA, Wielka Brytania 2017. Dwie siostry spędzające wakacje w Meksyku zostają uwięzione na dnie oceanu w klatce do obserwowania rekinów.
23:20 Zakonnica - film horror, USA, 2018.
01:20 Kwatery Hitlera - program dokumentalny
02:30 Szpital - program obycz.
03:30 Uwaga! - program interw.
03:50 Zamieszkać na plaży - program edukacyjny
04:20 Recepta na stary dom - program edukacyjny
04:50 Jak to jest zrobione

POLSAT

06:00 Nowy dzień z Polsat News
08:40 Malanowski i Partnerzy
09:40 Sekrety rodziny
10:40 Dlaczego ja? - serial paradokumentalny
11:40 Gliniarze - serial paradokumentalny
12:50 Wydarzenia - program informacyjny
13:20 Interwencja
13:40 Trudne sprawy
14:40 Dlaczego ja? - serial paradokumentalny
15:50 Wydarzenia - program informacyjny
16:10 Pogoda
16:15 Interwencja
16:40 Gliniarze - serial paradokumentalny
17:40 Sekrety rodziny
18:50 Wydarzenia - program informacyjny
19:25 Gość Wydarzeń
19:45 Sport, Pogoda
20:00 Poznaj moich rodziców

22:30 Agenci bardzo specjalni - komedia, USA, 2004. Dwaj bracia, Afro-Amerykanie (Shawn i Marlon Wayans), agenci FBI po nieudanej obławie na dilerów narkotyków dostają zadanie ochrony przed porwaniem sióstr Wilton - Brittany i Tiffany - spadkobierczyń sieci hoteli.
01:05 Ostrożnie z dziewczynami - kom. romantyczna USA, 2002. Piękna Christina Walters (Cameron Diaz) nigdy nie traktowała mężczyzn poważnie i bez skrupułów korzystała z oferowanych przez nich przyjemności.
03:05 Nasz Nowy Dom
04:00 Zjedz Kambodżę

TVP Kultura

07:00 Muzyczne poranki
07:20 Vistuliada 4
07:55 Niedziela z...
08:45 Informacje kulturalne
09:10 Robin z Sherwood - serial
10:15 Szatan z siódmej klasy - film fabularny
12:15 Pogranicze w ogniu - serial
13:30 Na północ od Kalabrii - film dokumentalny
14:55 Śniąc o Murakamim - film dok., Dania, 2017
16:05 Cwał - komediodramat, reż. Krzysztof Zanussi
18:05 Zaginione Skarby - Sztandar Szwoleżerów - film animowany, reż. Beata Szuszwedyk - Sadurska
18:15 Przestrzeń pamięci - Muzeum Centralnego Okręgu Przemysłowego w Stalowej Woli - magazyn
18:50 Robin z Sherwood - serial

20:00 W trzy miesiące dookoła świata - Made in Bangladesh - dramat, Dania, Francja, 2019. Shimu pracuje jako szwaczka w fabryce ubrań w Dhace. W pożarze w fabryce ginie jedna z pracownic...
21:45 Informacje kulturalne
22:15 Więcej niż fikcja - Mroczne oblicze Hollywood - serial dok.
23:20 Jazz.pl - Adzik Sendecki + Atom String Quartet - koncert
00:40 Lekkie obyczaje - Sofia - film fab., Katar, Francja, 2018
02:20 Kino nocne - Chaos - film obyczajowy, reż. Xawery Żuławski
04:35 Informacje kulturalne
05:05 Teledyski

TV Puls

06:00 Kobra - oddział specjalny - serial kryminalny
08:00 Lombard. Życie pod zastaw - paradokument fabularny
09:00 Rodzinny interes - serial obyczajowy
10:00 Lombard. Życie pod zastaw - paradokument fabularny
11:00 Zaklinaczka duchów - serial fabularny
13:00 Lekarze na start - serial medyczno-obyczajowy
14:00 Rodzinny interes - serial obyczajowy
15:00 Lombard. Życie pod zastaw - paradokument fabularny
16:00 Prawdziwe motywy - serial fabularny

18:00 Lombard. Życie pod zastaw - paradokument fabularny
20:00 Igrzyska śmierci - akcja, USA 2012. Stany Zjednoczone przestały istnieć, a w ich miejscu powstał kraj Panem...
23:00 Kuloodporny - akcja, USA 2003. Pewien tybetański mnich od wielu lat chroni tajemniczy zwój, dający temu, kto go posiądzie, ogromną władzę.
01:10 Dzielnica strachu - fabularny, Polska 2022
02:10 Lombard. Życie pod zastaw - paradokument fabularny
03:05 Zobacz to! Blok powtórkowy
03:55 Z archiwum policji

TVN 7

05:00 Szkoła - program
06:55 Szpital - program obycz.
07:55 Ukryta prawda - program obyczajowy
08:55 Ukryta prawda - program obyczajowy
11:00 Idealna niania - program obyczajowy
11:45 Rozwód. Walka o wszystko - program obyczajowy
12:45 Szpital - program obyczajowy
13:45 Sąd rodzinny - program sądowy
14:45 Sędzia Anna Maria Wesołowska
15:50 Ukryta prawda - program obyczajowy
16:55 Rozwód. Walka o wszystko - program obyczajowy
17:55 Szpital - program obyczajowy
19:00 Ukryta prawda - program obyczajowy

20:00 Bracia Sisters - western, Francja, Hiszpania, Rumunia, Belgia, USA 2018.
22:35 Wataha - miniserial, Polska. Prokurator Iga Dobosz zjawia się na miejscu nocnej strzelaniny ze Strażą Graniczną.
23:50 Człowiek z magicznym pudełkiem - film obycz., Polska 2017. Dotknięty zanikiem pamięci Adam (Piotr Polak) musi zacząć wszystko od nowa. Przeprowadza się i rozpoczyna pracę w potężnej korporacji.
02:05 Teoria wszystkiego - film obyczajowy, Japonia/ Wielka Brytania/USA 2014. Historia związku wybitnego fizyka Stephena Hawkinga i Jane Wilde.

TV 4

06:00 Strażnik Teksasu **08:00** Nasz Nowy Dom **09:00** Pierwsza miłość **09:50** Łowcy Skarbów. Kto da więcej **10:50** Hardkorowy lombard **11:50** Policjantki i Policjanci **12:55** Detektywi w Akcji **13:55** STOP Drogówka
15:55 Policjantki i Policjanci **17:00** Łowcy Skarbów.Kto da więcej **19:00** Policjantki i Policjanci **20:00** Sprawiedliwi - Wydział Kryminalny
21:00 Nieuchwytni. Cam, młody kurier rowerowy, na skutek serii niefortunnych wydarzeń, stał się dłużnikiem niebezpiecznych ludzi. Teraz rozpaczliwie próbuje zdobyć jak najszybciej pieniądze, by spłacić długi, naprawić samochód, wyjechać z miasta i rozpocząć nowe życie. **23:00** Walkiria **01:30** Food Factory **02:00** Interwencja **02:25** Disco Polo Life **03:25** Top 10 - Lista Przebojów

TV Trwam

09:00 Niewizerunkowy **09:30** Sanktuaria polskie **09:50** Święty na każdy dzień **10:00** Audiencja Generalna Ojca Świętego Franciszka z Watykanu **11:00** Marianie w Kazachstanie **11:20** Muzyczne chwile **11:25** Jestem mamą **11:40** Prosto o gospodarce **12:00** Anioł Pański **12:03** Informacje **12:20** Savionalia **13:20** Krwawy poniedziałek
13:30 Msza święta **14:20** Muzyczne chwile **14:35** Katownie Praskie **15:20** Pędzelkiem z ogona wiewiórki pisane **15:50** Ma się rozumieć **16:00** Informacje **16:10** Na zdrowie **16:30** Danuta Siedzikówna „Inka"
17:00 Po stronie prawdy **17:50** Muzyczne chwile **17:55** Poczet Wielkich Polaków **18:00** Anioł Pański **18:05** Informacje **18:15** Rozmowy niedok. **19:25** Święty na każdy dzień **19:30** Opowieści z Księgi Cnót **20:00** Informacje **20:20** Różaniec **20:50** Myśląc Ojczyzna

CZWARTEK • 6 lipca

TVP 1

05:15 Dziedzictwo - serial
06:05 Klan - telenowela TVP
06:30 Leśniczówka - serial
07:00 Transmisja Mszy Świętej
07:30 Dobre historie - Piękno na warsztacie - magazyn,
08:00 Wiadomości
08:10 Kwadrans polityczny
08:25 Informacje kulturalne
08:30 Pogoda poranna
08:40 Ranczo - serial obyczajowy
09:40 Komisarz Alex - serial kryminalny TVP
10:40 Ojciec Mateusz - serial kryminalny TVP
11:25 Korona królów. Jagiellonowie - telenowela
12:00 Wiadomości
12:10 Agrobiznes
12:35 Agropogoda - magazyn
12:40 To się opłaca - magazyn
13:00 Natura w Jedynce - Pireneje - piękne i dzikie - film dokumentalny

14:00 Wspaniałe stulecie - serial
15:00 Wiadomości
15:20 ALARM! - magazyn
15:35 Gra słów. Krzyżówka
16:05 Dziedzictwo - serial
17:00 Teleexpress
17:15 Pogoda
17:20 Jaka to melodia?
18:00 Ranczo - serial obyczajowy
19:00 Jeden z dziesięciu
19:30 Wiadomości
20:05 Pogoda
20:10 Sport
20:15 ALARM! - magazyn
20:35 Ojciec Mateusz - serial krym.
21:30 Sprawa dla reportera
22:30 Magazyn śledczy A. Gargas
23:10 Resortowe Dzieci - rep.
23:40 Ocaleni; reality show,
00:45 Medyceusze Wspaniali - serial kostiumowy
03:00 Żeniac - film TVP

TVP 2

05:30 M jak miłość - serial TVP
06:20 Tańcząca ze światem - Tunezja - magazyn
06:55 Rodzinka.pl - serial
07:30 Pytanie na śniadanie
10:35 Panorama
10:40 Pytanie na śniadanie
11:15 Przyrodnik na tropie - Konik polski - cykl dok.
11:50 Dla niesłyszących - Barwy szczęścia - serial
12:30 Koło fortuny - teleturniej
13:15 Akacjowa 38 - serial
14:05 Va Banque - teleturniej
14:35 Na sygnale - serial
15:05 M jak miłość - serial TVP
16:00 Koło fortuny - teleturniej
16:35 Familiada - teleturniej
17:15 Zakazany owoc - serial
18:00 Panorama
18:20 Va Banque - teleturniej
18:45 Akacjowa 38 - serial
19:30 Na sygnale - serial
20:10 Postaw na milion

21:10 Przyrzeczenie - dramat, USA, Hiszpania, 201. Akcja filmu rozgrywa się u schyłku Imperium Osmańskiego. Opowiada o miłosnym trójkącie, łączącym ormiańskiego studenta Michaela, amerykańskiego dziennikarza Chrisa i piękną Anę
23:35 Pitbull. Ostatni pies - film akcji. Film jest kontynuacją kinowego przeboju o perypetiach warszawskich policjantów z wydziału zabójstw.
01:45 Idealny ślub - film obyczajowy, USA. Na rajską plażę w Acapulco zjeżdżają liczni weselni goście. Tymczasem nie ma żadnych wieści od młodej pary.
03:25 Trzy dni Kondora - serial

TVN

05:50 Uwaga! - program interw.
06:05 Kto to wie?
07:00 Doradca smaku - program kulinarny
07:05 SOS Ekipy w akcji
08:00 Kuchenne rewolucje - pr. kulinarno-rozrywkowy
08:55 Osadzone. Blok F - program obyczajowy
09:30 Sekrety życia
10:30 Kuchenne rewolucje - pr. kulinarno-rozrywkowy
11:30 Ukryta prawda - program obyczajowy
13:40 Szpital - program obycz.
15:50 Kuchenne rewolucje - pr. kulinarno-rozrywkowy
16:55 Ukryta prawda - program obyczajowy
19:00 Fakty
19:35 Sport
19:45 Pogoda
19:55 Uwaga! - program interwencyjny
20:10 Doradca smaku - program kulinarny

20:15 Na Wspólnej - serial, Polska
20:55 Milionerzy - program rozrywkowy
21:35 Kuchenne rewolucje - pr. kulinarno-rozrywkowy
22:40 Gruby i chudszy II: Rodzina Klumpów - film komedia, USA 2000. Znany naukowiec, profesor Sherman Klump (Eddie Murphy), który wynalazł eliksir na otyłość, zamierza się ożenić.
00:50 300 - film przygodowy, USA 2006.
03:20 Uwaga! - program interw.
03:40 Zamieszkać na plaży - program edukacyjny
04:10 Recepta na stary dom - program edukacyjny
04:40 Jak to jest zrobione

POLSAT

06:00 Nowy dzień z Polsat News
08:40 Malanowski i Partnerzy - serial kryminalny
09:40 Sekrety rodziny
10:40 Dlaczego ja?
11:40 Gliniarze - serial paradokumentalny
12:50 Wydarzenia - program informacyjny
13:20 Interwencja
13:40 Trudne sprawy - program obyczajowy
14:40 Dlaczego ja? - serial paradokumentalny
15:50 Wydarzenia - program informacyjny
16:10 Pogoda
16:15 Interwencja
16:40 Gliniarze - serial paradokumentalny
17:40 Sekrety rodziny
18:50 Wydarzenia - program informacyjny
19:25 Gość Wydarzeń
19:45 Sport, Pogoda

20:00 Pokojówka na Manhattanie - komedia romantyczna USA, 2002. Zmagająca się z codziennymi trudnościami Marisa Ventura (Lopez) pracuje jako pokojówka w luksusowym hotelu na Manhattanie. Pewnego dnia poznaje...
22:20 Służące - USA, 2011. Piękna, inspirująca opowieść o potędze odwagi i nadziei, dzięki którym wszystko staje się możliwe.
01:45 Zimna Wojna - melodramat, Polska, Francja, Wielka Brytania, 2018. Historia trudnej miłości dwojga ludzi.
03:40 Nasz Nowy Dom
04:45 Disco Gramy
05:25 Telezakupy TV Okazje

TVP Kultura

07:00 Muzyczne poranki
07:20 Trzeci punkt widzenia
08:00 Mazurki nad Wisłą - Maria Siwiec - cykl rep.
08:40 Informacje kulturalne
09:10 Robin z Sherwood - serial
10:15 Cwał - komediodramat, reż. K. Zanussi. „Cwał" to komedia, dotycząca okresu stalinowskiego.
12:15 Pogranicze w ogniu - serial
13:20 Kocham radio - Japonia, Francja, 2012
15:15 Klucz do Salvadora Dalego - film dok., Hiszpania, 2016
16:25 Parę osób, mały czas - dramat, reż. Andrzej Barański. Akcja filmu obejmuje lata 1975-1982 i ukazuje złożone relacje Mirona Białoszewskiego i Jadwigi Stańczakowej
18:25 Wydarzenie aktualne
18:55 Robin z Sherwood - serial

20:00 Teatr Telewizji. Amadeus. Część 2 - spektakl teatralny, reż. Maciej Wojtyszko, wyk. Zbigniew Zapasiewicz, Zbigniew Zamachowski, Edyta Jungowska, Jan Englert, Henryk Machalica, Henryk Bista, Gustaw Lutkiewicz, Artur Barciś
21:35 Informacje kulturalne
22:05 Serialowa nostalgia - Glina - serial kryminalny TVP
23:10 W trzy miesiące dookoła świata - Made in Bangladesh - dramat, Dania, Francja, 2019
01:00 Kino nocne - Jak narkotyk - dramat, reż. Barbara Sass
03:30 Informacje kulturalne
04:00 Kobro/Strzemiński.

TV Puls

06:00 Kobra - oddział specjalny - serial kryminalny
08:00 Lombard. Życie pod zastaw - paradokument fabularny
09:00 Rodzinny interes - serial obyczajowy
10:00 Lombard. Życie pod zastaw - paradokument fabularny
11:00 Zaklinaczka duchów - serial fabularny
13:00 Lekarze na start - serial medyczno-obyczajowy
14:00 Rodzinny interes - serial obyczajowy
15:00 Lombard. Życie pod zastaw - paradokument fabularny
16:00 Prawdziwe motywy - serial fabularny
18:00 Lombard. Życie pod zastaw - paradokument fabularny

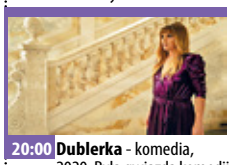

20:00 Dublerka - komedia, 2020. Była gwiazda komedii Candy (Drew Barrymore), skazana za unikanie podatków, zatrudnia swoją dublerkę Paulę (Drew Barrymore), by trafiła za nią do ośrodka odwykowego.
22:05 Dziewczyna z sąsiedztwa - komedia, USA 2004
00:15 Dzielnica strachu - fabularny, Polska 2022
01:15 Lombard. Życie pod zastaw - paradokument fabularny
02:10 Zobacz to! Blok powtórkowy
03:00 Menu na miarę - program kulinarny
03:40 Taki jest świat
04:20 Z archiwum policji
05:00 Rodzinny interes

TVN 7

05:00 Szkoła - program
06:55 Szpital - program obycz.
07:55 Ukryta prawda
11:00 Idealna niania - program obyczajowy
11:45 Rozwód. Walka o wszystko - program obyczajowy
12:45 Szpital - program obyczajowy
13:45 Sąd rodzinny - program sądowy
14:45 Sędzia Anna Maria Wesołowska
15:50 Ukryta prawda - program obyczajowy
16:55 Rozwód. Walka o wszystko - program obyczajowy
17:55 Mieszkanie na miarę - program lifestylowy
19:00 Ukryta prawda - program obyczajowy
20:00 Hotel Paradise All Stars - program rozrywkowy

21:00 Amerykański gangster - film sensacyjny, USA 2007. Oparta na faktach opowieść o walce policjanta (Crowe) z bezwzględnym handlarzem narkotyków (Washington).
00:15 Nieznajomi: Ofiarowanie - film horror, USA/Wielka Brytania 2018. 4-osobowa rodzina Jamesonów mieszka w odludnej okolicy. Pewnej nocy rozlega się pukanie do drzwi...
02:00 Pasażer 57 - film sensacyjny, USA 1992. Na pokładzie samolotu lecącego z Florydy do Los Angeles rozgrywa się dramat.
03:40 Nagi instynkt przetrwania

TV 4

06:00 Strażnik Teksasu **07:00** Strażnik Teksasu **08:00** Nasz Nowy Dom **09:00** Pierwsza miłość **09:50** Łowcy Skarbów. Kto da więcej **10:50** Hardkorowy lombard **11:20** Hardkorowy lombard **11:50** Policjantki i Policjanci **12:55** Detektywi w Akcji **13:55** STOP Drogówka **14:55** STOP Drogówka
15:55 Policjantki i Policjanci **17:00** Łowcy Skarbów. Kto da więcej **19:00** Policjantki i Policjanci **20:00** Sprawiedliwi - Wydział Kryminalny
21:00 American Pie **23:00** Laleczka Chucky: Następne pokolenie **00:55** W zakamarkach mózgu **01:55** Śmierć na 1000 sposobów **02:25** Disco Polo Life **03:25** Top 10 - Lista Przebojów **04:25** Top 10 - Lista Przebojów **05:30** Telezakupy TV Okazje

TV Trwam

09:00 Na zdrowie **09:20** Opowieści z Księgi Cnót **09:45** Święty na każdy dzień **09:50** Muzyczne chwile **10:00** Informacje **10:15** Rozmowy niedokończone **11:25** Myśląc Ojczyzna **11:35** Przyroda i ludzie **12:00** Anioł Pański **12:03** Informacje **12:20** Dziewica Orleańska wg. Jana Matejki **13:15** Słowo życia
13:20 Przegląd katolickiego tygodnika „Niedziela" **13:30** Msza święta **14:20** Muzyczne chwile **14:30** Polka **15:00** O. Wenanty Katarzyniec **15:50** Ma się rozumieć **16:00** Informacje **16:10** Z wędką nad wodę w Polskę i Świat **16:35** Zew natury
17:00 Modlitwa w Sanktuarium św. Józefa w Kaliszu **19:25** Akademia pro-life **19:30** Przyjaciele i bohaterowie **20:00** Informacje **20:20** Różaniec **20:50** Głos Polski **21:00** Apel Jasnogórski **21:20** Informacje **21:40** Polski Punkt Widzenia **22:00** Nędzarz i Madame

eprasa.pl 3a962165b

Amadeusz, Marek i Eberhard Mock razem

Eberhard Mock Marka Krajewskiego nie pierwszy raz wystąpi na wrocławskich salonach. Pojawił się w Teatrze Współczesnym i Teatrze Muzycznym „Capitol". Od pazdziernika 2023 zagości w Operze Wrocławskiej, w Czarodziejskim flecie: Breslau, opartej na muzyce Mozarta, do której nowe dialogi napisał ceniony i znany pisarz kryminałów Marek Krajewski.

Podczas Święta Muzyki we Wrocławiu, 21 czerwca mieszkańcy mogli zobaczyć i usłyszeć zapowiedz opery z ust samego Krajewskiego, twórcy postaci Mocka. Obu panów poznałam (Eberharda – szefa wrocławskiej policji początku XX wieku, całe szczęście, nieosobiście. Na poznanie Marka czekam), dzięki Wiolecie, która chętnie udostępniała mi swoje zbiory. Bardzo dziękuję i pozdrawiam Wioletko!

Eberhard Mock (postać rzeczywista) też mieszkał we Wrocławiu. Bohater stworzony przez Krajewskiego skończył Uniwersytet Wrocławski, filologię klasyczną, interesował się kulturą starożytnego Rzymu, filozofią, znał łacinę, był koneserem dobrych trunków i smakoszem dobrego, wyszukanego jedzenia(ileż tu podobieństw między Markiem, Eberhardem i mną). Jeżeli nie znacie Mocka bliżej, bardzo polecam długą serię z jego udziałem.

Jak zostały połączone tajemnice Breslau lat dwudziestych XX wieku i jedno z najbardziej zagadkowych dzieł w historii opery? Sprawdźcie sami.

W czasie Święta Muzyki pod gmachem Opery Wrocławskiej można było poznać cały repertuar na nowy sezon oraz usłyszeć niecodzienny koncert z utworami z Carmen, Nabucca, Traviaty, Cyganerii, Don Giovanniego i Zaporożca nad Dunajem. Był też balet, tańczący w oknach teatru.

Bożena Serafin

Co możesz zrobić dla swojego ciała i zdrowia w wakacje

Sezon wakacyjny to dobry moment na wprowadzenie w życie nowych, zdrowszych nawyków, które poprawią nie tylko stan Twojego zdrowia, ale i samopoczucie. Od czego zacząć?

Pamiętaj, żeby nie porywać się z motyką na księżyc i nowe, dobre nawyki wprowadzać stopniowo, przyzwyczajając do nich swój organizm. Dzięki temu nie tylko łatwiej będzie zrealizować wyznaczone cele, ale również dłużej w nich wytrwać. Od czego zacząć? Podpowiadamy!

Zacznij pić wodę

Zadbaj o to, by regularnie sięgać po wodę. Nie katuj się określoną liczbą szklanek, bo tak napisano w jakimś poradniku. Wyznacz sobie cel i ustal, ile jesteś w stanie wypić w ciągu dnia (i stopniowo zwiększaj ilość). Kiedy przyzwyczaisz swój organizm do tego, że regularnie dostarczasz mu płynów, sam będzie wołać o więcej. Pamiętaj również, że woda to nie tylko to, co nalewasz do szklanki. Jedząc jabłko albo grejpfruta również dbasz o nawodnienie.

Rusz się!

Przez ostanie miesiące zbierasz się do tego, aby zacząć ćwiczyć jogę lub biegać, ale Twoje plany spełzły na niczym? Nie ma lepszego momentu na powrót do tych postanowień, niż wakacje. Szczególnie, że joga nie jest już jedyną (choć nadal świetną) opcją, by zacząć się ruszać. Może wybierzesz jogging albo jazdę na rowerze? Regularna codzienna przejażdżka pozwoli Ci wrócić do formy szybciej niż myślisz!

Ogranicz palenie

Umówmy się- są tacy, którym udało się rzucić palenie z dnia na dzień, ale to może być bardzo trudne. Można je jednak ograniczyć i mniej szkodzić swojemu zdrowiu. Alternatywy dla papierosów, czyli e-papierosy oraz podgrzewacze tytoniu, są nawet o 95 proc. mniej szkodliwe od zwykłych papierosów i co więcej mogą stać się skutecznym narzędziem do rzucenia palenia. Osoba, która chce sięgnąć po mniej szkodliwą nikotynową alternatywę dla tradycyjnego papierosa, może wybierać spośród wielu urządzeń do podgrzewania, np. może to być glo hyper, ale warto wiedzieć, że alternatywą dla tradycyjnych papierosów mogą też być saszetki nikotynowe. Co istotne, saszetki nie zawierają tytoniu i tym się różnią np. od tytoniu do żucia. Umieszczane pod górną wargą nie wydzielają brzydkiego zapachu i nie barwią zębów. Wielu z nas może słusznie kojarzyć żucie tytoniu ze Skandynawią.

Zbadaj się

Nawet najlepsze kosmetyki, odpowiednie odżywianie czy nawodnienie nie pomogą rozwiązać pewnych problemów bez pomocy specjalisty. Dlatego jeśli widzisz, że twoja skóra albo ogólny stan zdrowia nie poprawiają się, umów się do lekarza. I zrób to także wówczas, jeśli nie dostrzegasz żadnych niepokojących symptomów, po prostu po to, by wykluczyć zagrożenia. Profilaktyka to podstawa!

inf

RF MAH®

PRACUJ Z NAMI!

Jesteśmy firmą specjalizującą się w projektowaniu i produkcji maszyn mających zastosowanie przede wszystkim w przemyśle spożywczym, farmaceutycznym i chemicznym. Od początku istnienia firmy który sięga roku 2006 specjalizujemy się w projektowaniu maszyn, linii technologicznych a także w sporządzaniu dokumentacji technicznej. Dzięki doświadczeniu, znajomości najnowszych rozwiązań branżowych oraz doświadczonym konstruktorom jesteśmy w stanie zaprojektować i wykonać indywidualne często nietypowe urządzenia.

oferta pracy:
SPAWACZ
Miejsce pracy: Prawików (gmina Wołów)

Co oferujemy:
- Stabilne warunki zatrudnienia oraz atrakcyjne wynagrodzenie w oparciu o umowę o pracę
- Premie/paczki świąteczne
- Uprawnienia UDT, TÜV
- Nowoczesny i rozbudowany park maszynowy
- Pakiet benefitów, w tym ubezpieczenie grupowe

Czego oczekujemy:
- Doświadczenia w spawaniu stali metodą TIG lub MIG/MAG
- Wykształcenia zawodowego kierunkowego
- Dobrej znajomości rysunku technicznego
- Umiejętności pracy w zespole

Mile widziane:
- Uprawnienia do obsługi suwnic, wózków widłowych oraz podnośników
- Uprawnienia spawalnicze

oferta pracy:
ŚLUSARZ
Miejsce pracy: Prawików (gmina Wołów)

Co oferujemy:
- Stabilne warunki zatrudnienia oraz atrakcyjne wynagrodzenie w oparciu o umowę o pracę
- Premie/paczki świąteczne
- Uprawnienia
- Nowoczesny i rozbudowany park maszynowy
- Pakiet benefitów, w tym ubezpieczenie grupowe

Czego oczekujemy:
- Wykształcenia zawodowego kierunkowego
- Dobrej znajomości rysunku technicznego
- Umiejętności pracy w zespole

Mile widziane:
- Uprawnienia do obsługi suwnic, wózków widłowych oraz podnośników

oferta pracy:
PROGRAMISTA/ OPERATOR CNC
Miejsce pracy: Prawików (gmina Wołów)

Co oferujemy:
- Stabilne warunki zatrudnienia oraz atrakcyjne wynagrodzenie w oparciu o umowę o pracę
- Premie/paczki świąteczne
- Uprawnienia UDT, TÜV
- Nowoczesny i rozbudowany park maszynowy
- Pakiet benefitów, w tym ubezpieczenie grupowe

Czego oczekujemy:
- Doświadczenie w pracy z maszynami CNC. Pięcioosiowa tokarko frezarka Mazak Integrex oraz czteroosiowa frezerka Mazak VTC
- Znajomość oprogramowania Mazatrol , GibbsCam, Autodesk HSM i inne oprogramowanie CAM
- Programowanie maszyn numerycznych
- Wykształcenie średnie lub wyższe techniczne
- Dobra znajomość rysunku technicznego
- Wykonywanie detali zgodnie z instrukcją obróbki (dokumentacją technologiczną) oraz ich kontrola
- Umiejętność doboru parametrów obróbki i ustawienia narzędzi

Mile widziane:
- Uprawnienia do obsługi suwnic
- Umiejętność posługiwania się narzędziami pomiarowymi
- Znajomość języka angielskiego na poziomie komunikatywnym

ZGŁOSZENIA PROSIMY WYSŁAĆ NA: **biuro@rfmah.pl**
Koniecznie odwiedź naszą stronę internetową: **www.rfmah.pl** – aby dowiedzieć się więcej!

REKLAMA

eprasa.pl 3a982f65fb

KURIER GMIN
TYGODNIK POWIATU WOŁOWSKIEGO
www.kuriergmin.pl

Aktywne sołectwa

Piknik w Zagórzycach

Mieszkańcy Zagórzyc na czele z Panią sołtys zorganizowali piknik z okazji rozpoczęcia wakacji. Nie zabrakło atrakcji w postaci dmuchańców, pokazów strażackich oraz prezentacji policyjnego radiowozu. W wiele zabaw angażowali się zarówno najmłodsi jak i nieco starsi mieszkańcy. Uzupełnieniem były smakowite przekąski w postaci popcornu, waty cukrowej i świeżych owoców. Życzymy wszystkim, aby taki uśmiech jak w tym właśnie dniu, towarzyszył mieszkańcom przez całe lato.

inf

Staw w Miłczu cieszy oko

W Miłczu zmiany przy zbiorniku przeciwpożarowym. W ramach tegorocznego funduszu sołeckiego, przeznaczono środki w wysokości 2.500 zł na wykonanie ogrodzenia stawu oraz rozszerzenie skarpy zbiornika. Dokonano również drobnych napraw, rozprowadzono kruszywo i utwardzono pobocza. Teren wokół stawu cieszy oko.

Tekst promocyjny Gminy Wołów

Tekst promocyjny Gminy Wołów

W Rudnie jest... ekodziupla

W Rudnie cały czas się dzieje. Kolejny projekt realizowany jest na terenie tej nadzwyczaj aktywnej wsi. Tym razem Stowarzyszenie „W Rudnie jest cudnie" realizuje projekt Eko naturalni skupiający się na edukacji przyrodniczej dzieci i młodzieży. W ramach projektu powstał drewniany domek z grillem, zwany ekodziuplą. Gratulacje!

Tekst promocyjny Gminy Wołów

W Nieszkowicach czekają na otwarcie świetlicy

Nadszedł długo wyczekiwany moment dla mieszkańców Nieszkowic. Zakończono kolejny etap remontu ich świetlicy. Od kilku już lat obiekt przechodzi gruntowną renowację, aby móc służyć mieszkańcom jako miejsce spotkań i integracji. Tym razem z funduszu sołeckiego Nieszkowic przeznaczono 6.000 zł na takie prace jak: gruntowanie i malowanie, ułożenie płytek, wykonanie przyłączy i biały montaż. Świetlica już niebawem zacznie spełniać swoje funkcje. Czekamy na wielkie otwarcie!

Tekst promocyjny Gminy Wołów

eprasa.pl 3a982f65fb

TENIS STOŁOWY

LUDOWE MISTRZOSTWA

Ostatnie tygodnie to znakomity czas dla naszych tenisistek. Regularnie bowiem informujemy kibiców o kolejnych zwycięstwach zawodniczek powiatowych klubów, a ponieważ jest ich tak dużo - w tym tygodniu nadrabiamy zaległości z finałów Mistrzostw Polski zrzeszenia Ludowych Zespołów Sportowych, które w poprzedni weekend (16-18 czerwca) rozegrały się przy stołach w Brzegu Dolnym.

Minęły już czasy, kiedy do działalności LZS podchodzono z pewną rezerwą i dystansem. Okazuje się bowiem, że w małych ośrodkach treningową pracą i talentem również można osiągnąć sukces i to największego *kalibru*, a ogólnopolskie imprezy w tej sportowej *grupie* stają na bardzo wysokim poziomie, co oczywiście potwierdziły dolnobrzeskie zawody. Młodzi sportowcy rywalizowali w nich w **8** kategoriach (podział ze względu na wiek oraz płeć), większość konfrontacji była niezwykle wyrównana i emocjonująca, więc tym bardziej cieszy, że w imprezie ze znakomitej strony zaprezentowały się talenty naszych klubów.

Największe nadzieje powiatowi sympatycy tej dyscypliny sportu wiązali z występami młodziczek i tenisistki tych oczekiwań nie zawiodły. W *ludowym* turnieju mogliśmy kibicować tylko **3** zawodniczkom, ale każda z nich pokazała swoją wysoką sportową wartość. W konfrontacjach o ćwierćfinał wszystkie razem straciły zaledwie seta i w znakomitym stylu zameldowały się w kolejnej rundzie czerwcowego turnieju, który oznaczał jednak koniec mistrzowskich marzeń dla **Mariki Chrąchol**, ale mogliśmy już *ostrzyć zęby* na półfinałową konfrontację zawodniczki gospodarzy **Gabrieli Pułecka** (na zdjęciu) z reprezentantką wołowskiej Wolavii **Zuzanną Bazylewską**. Obie tenisistki w ostatnich swoich występach pokazały znakomitą formę, więc starcie rozpoczęło się od bardzo wyrównanej gry, w której sportowa fortuna szerzej uśmiechnęła się do dolnobrzeżanki. W kolejnych odsłonach *derby* zawodniczka Rokity czuła się już znacznie pewniej i to ona zameldowała się w finale, by później po zaciętym, 5-setowym pojedynku sięgnąć po krajowy tytuł.

MISTRZOSTWA POLSKI ZRZESZENIA LZS		
MŁODZICZKI		
1.	Gabriela Pułecka	ROKITA
2.	Aleksandra Nawrocka	Wysocko Wlk.
3.	Zuzanna Bazylewska	WOLAVIA
4.	Natasza Adamczyk	Luboń
5.	Marika Chrąchol	ROKITA
startowało 26 zawodniczek		

W tej kategorii wiekowej wśród tenisistów naszych klubów nie reprezentował żaden zawodnik, ale w zmaganiach kadetów przy dolnobrzeskich stołach mogliśmy zobaczyć **Jakuba Staszczyka** z Wolavii. Pierwszą rundę wołowianin zaliczył bez walki, gdyż jego rywal nie pojawił się na placu boju, ale na kolejnym etapie czerwcowej rozgrywki musiał już zaprezentować swoje umiejętności, ale w starciu z konkurentem z Grodziska Mazowieckiego to przeciwnik miał po swojej stronie więcej atutów i kolejnych zwycięstw nasz zawodnik musiał szukać w turnieju *pocieszenia*, w którym sportowa *ścieżka* zaprowadziła go na 9.pozycję.

Kolejna nadzieje mogliśmy wiązać z rywalizacją w grupie juniorów, gdyż w tej kategorii prawo gry w imprezie wywalczyła sobie wcześniej 3 reprezentantów Wolavii. Wiele razy pozytywnie potrafił zaskoczyć **Wiktor Ulatowski**, ale tym razem wołowianin zdecydowanie nie miał szczęścia. Mecz ze śląskim rywalem rozpoczął bowiem dość nerwowo i szybko odszedł od stołu pokonany, a chociaż później wyrównał stan pojedynku, to jednak w kolejnych partiach grę zdominował konkurent i to on mógł cieszyć się z awansu do kolejnej rundy. W turnieju *pocieszenia* nasz reprezentant również nie miał szczęścia, więc jego czerwcowy występ *zamknął* się bardzo szybko i ostatecznie sklasyfikowany został na dalszej pozycji (17. W grupie 25 tenisistów).

Znacznie lepiej w *ludowy* turniej weszły jego klubowe koleżanki - **Paulina Hołodniuk** oraz **Nikola Skawińska**, ale po początkowych zwycięstwach obie zmuszone były zasmakować goryczy porażki i zamiast gry w ćwierćfinałach oglądaliśmy je w turnieju *pocieszenia*, w którym także sportowe szczęście nie było po ich stronie.

W dolnobrzeskich mistrzostwach swoje sportowe umiejętności zaprezentowali reprezentanci **25** *ludowych* klubów. Najczęściej po medale oraz turniejowe punkty sięgali tenisiści z Bogorii Grodzisk Mazowiecki i to ten klub okazał się najlepszy w klasyfikacji zespołowej, kończąc imprezę z dużą przewagą nad resztą stawki. Skromna reprezentacja gospodarzy (2 zawodniczki) okazała się na tyle efektywna, że z sumą **12,5** turniejowych punktów dolnobrzeski Rokita sklasyfikowany został na 6.pozycji, co w skali kraju jest z pewnością sporym wyróżnieniem.

KOLARSTWO MTB. Bike Maraton '2023

BŁYSNĘLI W BARDZIE

Barwny peleton amatorów kolarskiej walki na górskich szlakach rywalizujących w tegorocznym cyklu *Bike Maraton* w czerwcu *rozłożył* swój obóz w kotlinie Kłodzkiej, a dokładnie w niewielkim, malowniczym Bardzie, gdzie z bardzo dobrej strony pokazało się kilku reprezentantów naszego powiatu. Czerwcowe zmagania toczyły się głównie na szutrowych, leśnych duktach, ale ich uczestnicy momentami musieli zachować szczególną ostrożność na węższych ścieżkach *singletrack'ów* oraz wykazać sporą kondycją, gdyż trasy tylko mogły wydawać się łatwe.

Jak zwykle jako pierwsza kolarskie zmagania zakończyła grupa FUN, licząca w tym wyścigu ponad 140 entuzjastów tego sportu, którzy mieli do pokonania dystans 18km. Trasa nie była długa, ale suma przewyższeń na poziomie 402m sprawiła, że w niektórych momentach sportowa praca była niezwykle ciążka. Znakomicie z jej wymaganiami poradził sobie **Oskar Nieckach** (na zdjęciu) - który zdążył już przyzwyczaić nas do swoich spektakularnych występów. Wołowianin i tym razem jechał bardzo blisko czołówki i ostatecznie zawody ukończył na 5.pozycji, a w swojej kategorii był zdecydowanie najlepszy. Na najwyższym stopniu podium czerwcowy wyścig zakończył także dolnobrzeżanin **Robert Głuszczyński**, zaś lokatę 2 *piętra* niższą w swojej grupie wiekowej wywalczył **Bartłomiej Nieckarz**. Do grona szczęśliwych z uzyskanego rezultatu bez wątpienia musimy zaliczyć również **Jakuba Sejdę** z Głuszycy, który już któryś raz zdominował rywalizację na tym dystansie i z bezpieczną przewagą nad resztą oraz rezultatem 53:38s. mógł na mecie cieszyć się z zasłużonego zwycięstwa.

FUN		
Oskar Nieckarz	Wołów	57:22s.
Bartłomiej Nieckarz	Wołów	1:07:10s.
Karol Kawalec	Brzeg D.	1:09:54s.
Robert Głuszczyński	Brzeg D.	1:11:58s.
Michał Kawalec	Brzeg D.	1:31:40s.

Sportowa rywalizacja na *klasycznym* dystansie także nie przyniosła niespodzianki na najwyższym szczeblu, gdyż podobnie jak w Złotoryi swoją znakomitą dyspozycję potwierdził **Michał Decewicz** z Wrocławia. Lider tej części tegorocznego cyklu do pokonania dystansu 31km potrzebował 1:25:57s., a *koła* nie udało mu się dotrzymać żadnemu z konkurentów. W gronie ponad 350 amatorów kolarstwa MTB, którzy linię mety minęli po nim znalazła się również spora grupa naszych reprezentantów, a ich rezultaty przedstawiają się następująco:

CLASSIC		
Adrian Kobusiński	Brzeg D.	1:40:30s.
Damian Jasiński	Wołów	1:45:44s.
Marek Markowski	Wołów	1:48:19s.
Mariusz Muszyński	Wołów	1:56:53s.
Jan Kawalec	Brzeg D.	2:07:43s.
Dariusz Waręda	Brzeg D.	2:19:19s.
Artur Różycki	Brzeg D.	3:04:17s.

Wielkie emocje czekały na nas na finiszu najdłuższego z wyścigów, gdyż w stawce ponad 200 entuzjastów rowerowej *wspinaczki*, którzy w czerwcu podjęli sportowe wyzwanie liczące 49km z sumą przewyższeń na poziomie 1.600m, na czołowych pozycjach zawody kończyli kolarze naszego powiatu. Na 6.pozycji bardzkiej rywalizacji finiszował **Paweł Kwiatkowski**, oczywiście sięgając jednocześnie po zwycięstwo w swojej grupie. W chwilę po dolnobrzeżaninie linię mety minął także **Michał Nowak**, którego rezultat również pozwolił mu uplasować się w czołówce (8.lokata), oraz triumfować w swojej kategorii.

MEGA		
Paweł Kwiatkowski	Brzeg D.	2:24:38s.
Michał Nowak	Wołów	2:27:01s.
Krzysztof Lenartowski	Wołów	2:37:30s.
Filip Różycki	Brzeg D.	2:42:11s.
Tomasz Wiśniewski	Brzeg D.	2:53:29s.
Zbyszko Rycerz	Brzeg D.	3:54:51s.

Na zakończenie kolarskiej imprezy w Bardzie do grona zwycięzców dołączył **Jakub Kowalczyk** z Obornik Śl., uzyskując na *mega*-trasie czas 2:17:43s. i pozostawiając w pokonanym polu resztę konkurentów.

9.edycja PINGLA CUP '2023

Brzeg Dolny okazał się w czerwcu szczęśliwym miejscem dla tenisistów Bogorii, zaś w tym samym czasie w Grodzisku Mazowieckim ze sportowych chwil radości mógł cieszyć się młody tenisista wołowskiej Wolavii **Kacper Szerer**. Nasz utalentowany zawodnik wziął udział w 9.edycji turnieju skrzatów i żaków *Pingla Cup*, który w tym roku zgromadził na swoim starcie ponad 200 młodych adeptów tej dyscypliny sportu.

Aż **40** zawodników zobaczyliśmy w turnieju singlowym skrzatów, a w stawce tej nasz zawodnik był zaledwie pretendentem do zwycięstw. W gronie bardzo wymagających konkurentów wołowianin potwierdził swój talent i umiejętności, ale rywale byli zbyt wymagający, aby tenisista Wolavii zbliżył się do ścisłej czołówki. W rozgrywce deblowej jednak znakomicie uzupełniali się z **Igorem Borowskim** ze śmigielskiej Polonii i po całej serii udanych występów *tandem* ten doszedł do półfinału. Wprawdzie do gry o złoto awansować już się nie udało, ale brązowy krążek bez wątpienia jest kolejnym potwierdzeniem talentu oraz umiejętności wołoiwnina.

4.Maraton MTB Wśród Lasów Krainy Wygasłych Wulkanów

Kolejne sportowe spotkanie z cyklu *BM* czeka amatorów kolarstwa górskiego dopiero w połowie lipca, a entuzjaści tego rodzaju sportowej aktywności będą mieli okazję sprawdzić swoją formę na rowerowych szlakach Gór Sowich. Zanim jednak kolarski peleton odwiedzi Bielawę - w minioną niedzielę rowerowa rywalizacja toczyła się Wśród Lasów Krainy Wygasłych Wulkanów. Zawody te zgromadziły na starcie w Sędziszowej grupę ponad 160 cyklistów, z których większa cześć ruszyła trasą liczącą 25km. Z bardzo dobrej strony pokazali się na niej dolnobrzeżanie **Katarzyna Galczuk** i **Marek Balicki**, którzy w swoich kategoriach stanęli na 2.stopniu podium.

Mariusz Muszyński	Wołów	1:35:28s.
Marek Balicki	Brzeg D.	1:36:38s.
Jan Kawalec	Brzeg D.	1:41:12s.
Paweł Nowak	Wołów	1:42:32s.
Jarosław Zaremba	Wołów	1:45:15s.
Oliwer Horbacewicz	Brzeg D.	1:54:25s.
Katarzyna Galczuk	Brzeg D.	2:14:41s.
Karol Kawalec	Brzeg D.	2:20:06s.

Najlepszy na tym dystansie okazał się **Piotr Iciaszek** z Wałbrzycha (1:12:42s.), zaś w dłuższym wyścigu (45km) - który obył się bez naszych reprezentantów, swój sukces z Barda powtórzył oborniczanin **Jakub Kowalczyk** (2:09:27s.).

eprasa.pl 3a982f65fb

KURIER GMIN
TYGODNIK POWIATU WOŁOWSKIEGO
www.kuriergmin.pl

TENIS ZIEMNY

SILNI W DEBLU

Po dłuższej przerwie na tenisowy kort powróciło rodzeństwo ze Starego Wołowa, ale to już najwyższy czas, aby *doszlifować* formę przed zbliżającymi się mistrzostwami kraju w kategorii kadetów (U-16), rozgrywanych w ramach Ogólnopolskiej Olimpiady Młodzieży na kortach w Bytomiu. Śląski turniej już na początku lipca z całą pewnością zgromadzi na swoim starcie całą krajową czołówkę, a w tym gronie **Kevin Pabisiak** jest 13.*rakietą* Polski. Okazją do sportowego *przetarcia* była kolejna rozgrywka z cyklu Ogólnopolskich Turniejów Kwalifikacyjnych *Metalplast VIII* w Kaliszu, w którym w turnieju singlowym w kategorii juniorów o zwycięstwo walczyło 29 zawodników.

W 1.rundzie nasz reprezentant (w tej grupie w krajowym rankingu notowany na 91.pozycji) dość gładko ograł konkurenta z Warszawy (**6:4**, **6:2**), ale w kolejnej konfrontacji musiał mierzyć się z jednym z pretendentów do zwycięstwa - gliwiczaninem **Tadeuszem Michałowskim** (38.). Obaj tenisiści w 1.secie stworzyli emocjonujący spektakl, który jednak dla wołowianina nie miał *happy end'u*, a później mimo ambitnej walki Kevinowi nie udało się odwrócić losów meczu (**5:7**, **3:6**). Gry singlowe nasz zawodnik zakończył więc dość szybko, a w turnieju deblowym w parze z oławianinem **Wojciechem Bielą** (92.) dotarł do półfinału, ale ostatecznie w meczu o końcowe zwycięstwo wołowianin nie wystąpił.

Po sportową *naukę* do Kalisza pojechała także **Jessica Pabisiak**, która jest wprawdzie na wysokiej pozycji w kategorii młodzików (do 14 lat - 15.pozycja), ale w grupie 19 juniorek bez wątpienia nie była w gronie faworytek czerwcowej rozgrywki (149. miejsce w *juniorskim* rankingu) i już w swoim 1.występie musiała zmierzyć się z jedną z faworytek - szczecinianką **Nellą Kusą** (41.). Pojedynek rozpoczął się od znakomitej gry wołowianki, która później wytrzymała wojnę nerwów i po dramatycznej końcówce 2.starcia przechyliła losy meczu na swoją korzyść (**6:3**, **7:6**). Mimo rewelacyjnego występu przeciwko wyżej notowanej tenisistce z Pomorza, w kolejnej rundzie poprzeczka sportowych wymagań poszła jeszcze wyżej i Jessica mierzyła się z rozstawioną w kaliskim turnieju z nr 2 **Nadią Affelt** (34.). W 1.secie torunianka pokazała swoją sportową siłę, ale później okazało się, że nasza reprezentantka nie pozostała jej dłużna i mecz musiał rozstrzygnąć się w 3.starciu, w którym górę wzięło już doświadczenie rywalki (**3:6**, **6:3**, **2:6**) i to właśnie ona po kolejnych zwycięstwach wyjechała z Kalisza z singlowym triumfem.

Czerwcowa impreza bez wątpienia na długo zostanie w sportowej pamięci naszej tenisistki, gdyż nie tylko pokazała ona dojrzałość i świetną grę w turnieju singlowym, ale w parze z **Martyną Sikorą** (119.) stworzyła najskuteczniejszy *tandem* tych zawodów i po pasjonującej walce w finale z duetem **Sara Husar** (45.)/**Maria Wojtaszczyk** (90.) to nasza reprezentantka stanęła na najwyższym stopniu podium kaliskich zawodów (**2:6**, **6:4** [**12-10**]).

klasa A

ROKITA BRZEG DOLNY
- Ślęża Sobótka 2-1 (1-1)
Bramki: K. Wojtyła (21'), M. Pietrus (50'-samobójcza);
ROKITA: P. Ptasznik – M. Kowalski, M. Racki, M. Szczur (63' J. Mazur), M. Kokociński (60' M. Pomiećko), Marcin Żebrowski, Mateusz Żebrowski (40' W. Wypych), K. Włodarczyk, K. Wojtyła, D. Chylak, M. Berestecki (70' P. Bobkiewicz).

Zespół z Sobótki był jednym z tych, którym jesienią w starciu z Rokitą udało się osiągnąć przyzwoity rezultat (**0-0**), choć oczywiście przez całe spotkanie gospodarze kurczowo trzymali się własnego przedpola, a w końcówce dopisało im futbolowe szczęście, kiedy to *wapna* nie wykorzystał **Robert Konieczny**. Przed konfrontacją *zamykającą* rozgrywki obie ekipy były już pewne swoich celów, więc można było się obawiać, że żadna nie podejmie ryzyka walki o pełną pulę i chcąc spokojnie *dograć* sezon do końca obie bez robienia sobie krzywdy podzielą się punktami. Byłoby to z całą pewnością sporym rozczarowaniem dla dolnobrzeskich kibiców, których spora grupa zasiadła na trybunach.

Bez wątpienia nie był to dla gospodarzy najlepszy występ w zmaganiach, ale od samego początku widać było, że pozycje obu drużyn w ligowym rankingu nie są dziełem przypadku. Wprawdzie nasi zawodnicy grali już na mocno wakacyjnych *obrotach*, ale mimo tego i tak sprawiali wyraźnie lepsze wrażenie od piłkarzy Ślęży. Goście przystąpili do spotkania z wyraźnie defensywnym planem, jakby chcieli powtórzyć futbolową historię z listopada. Ich plan runął jednak dość szybko, gdyż po zamieszaniu w polu karnym przeciwnika do piłki dopadł **Karol Wojtyła** (na zdjęciu) i z dużym spokojem posłał ją do siatki. Tym razem więc dolnobrzeska ofensywa zadziałała poprawnie i można było przypuszczać, że teraz gospodarze będą mieli już *z górki*. Ciągle bowiem to oni dominowali na murawie, ale przed przerwą kolejnych trafień dla Rokity już nie oglądaliśmy, choć rezultat się zmienił. Na chwilę przed zejściem do szatni gracze Ślęży egzekwowali rzut wolny i po silnym, precyzyjnym uderzeniu **Paweł Ptasznik** okazał się bezradny. W 2.odsłonie na boisku w barwach naszego zespołu nie oglądaliśmy już **Mateusza Żebrowskiego**, który tuż przed gwizdkiem arbitra oznajmiającym koniec 1.połowy w uroczysty sposób pożegnał się z drużyną oraz kibicami.

Jego zmiennik - **Wojciech Wypych**, odegrał później kluczową rolę w akcji, która rozstrzygnęła losy konfrontacji. Zawodnik Rokity przedarł się na skrzydle i później posłał mocne podanie w pole karne rywali, gdzie jednak defensor uprzedził szykującego się do dopełnienia formalności **Dominika Chylaka**. Interwencja zawodnika Ślęży nie była jednak udana, gdyż chociaż nasz napastnik nie zdołał oddać strzału, to jednak futbolówka znalazła drogę do siatki, a trafienie to rozstrzygnęło losy sobotniego meczu.

Pożegnalny mecz z klasą **A** nie był wielkim piłkarskim spektaklem, ale gospodarze mogli zainkasować kolejny komplet punktów, na który bez wątpienia zasłużyli. Na dystansie całego spotkania byli stroną zdecydowanie lepszą, ale grali w wyraźnie *wakacyjnym* tempie, zadowoleni z awansu, który *przyklepali* już tydzień wcześniej w Białkowie.

Pozostałe wyniki: Zieloni - Osiek **2-1**; Porcelana - Polonia II Śr.Śl **0-6**; Polonia II B. - Ambrozja **4-0**; Błyskawica - Czarni **5-1**; Zorza - Sokół **4-1**; Piotrowice - Piast **4-3**.

TABELA

1.	ROKITA BRZEG DOLNY	30	80	129-19
2.	ODRA LUBIĄŻ	30	75	124-27
3.	Polonia II Środa Śl.	30	64	94-59
4.	Zorza Wilkszyn	30	55	80-66
5.	Sokół Smolec	30	53	79-56
6.	Błyskawica Lenartowice	30	52	102-70
7.	Piast Lutynia	30	48	75-57
8.	Ślęża Sobótka	30	46	56-59
9.	Czarni Białków	30	45	77-73
10.	Polonia II Bielany Wr.	30	42	66-54
11.	Porcelana Ciechów	30	35	57-117
12.	Zieloni Rakoszyce	30	31	59-79
13.	KS Piotrowice	30	21	42-110
14.	Ambrozja Bogdaszowice	30	21	56-124
15.	LZS Osiek	30	17	48-107
16.	VICTORIA ORZESZKÓW	30	16	16-83

fot. Zbigniew Posacki

BIEGI

GÓRSKIE TESTY

Nie tylko amatorzy kolarskich wyścigów w ostatnich dniach swoją fizyczną dyspozycję sprawdzali na górskich szlakach. Podobne zadania stanęły przed uczestnikami biegów w Sobótce i Boguszowie-Gorcach, gdzie entuzjaści tego typu sportowej aktywności stanęli do walki na niewyobrażalnych wręcz dla niektórych dystansach. Prawdziwą *ekstremą* była oczywiście 34.edycja Sudeckiej 100, ale chociaż dystanse 100-, 75- oraz 42km mogły naprawdę przestraszyć, to jednak ponad 300 amatorów biegania nie tylko wyruszyło w piątkowy wieczór z najwyżej położonego rynku polskiego miasta na górską trasę, ale wszyscy oni po pokonaniu dystansu dotarli do mety. Ostatni z uczestników zawodów dotarł do mety po niemal 20 godzinach (19:50:04s.) walki ze słabościami własnego organizmu, a najszybciej z boguszowskiej trasy zszedł zwycięzca biegu *maratońskiego* **Karol Duda** z Piskorzowa (3:28:53s.), dystans 75km jako pierwszy ukończył wrocławianin **Łukasz Dziądziak** (7:44:50s.), zaś w biegu na 100km zwyciężył **Artur Jędrych** ze Świdnika (9:25:28s.). W tej ekstremalnej imprezie swój udział zaznaczyła dwójka dolnobrzeżan - **Łukasz Rakowski** oraz **Rafał Woźniak**, którym wprawdzie nie dane było walczyć o najwyższe lokaty, ale czerwcową próbę w Górach Wałbrzyskich zakończyli zwycięsko, docierając do mety z następującymi czasami: odpowiednio 15:05:17s. i 15:47:11s.

W piątkowy wieczór u podnóża masywu Sobótki sportową próbę podjęło ponad 160 amatorów biegania, którzy postanowili w swoje sportowe *dossier* wpisać udział w 2.Nocnym Biegu Ślężańskiego Świetlika. Impreza niedawno zaistniała w krajowym kalendarzu biegów, ale ze względu na swój charakter, wymagania oraz malownicze *okoliczności* już cieszy się dużym zainteresowaniem biegaczy. W piątek uczestnicy zawodów mieli do wyboru dystanse 19- oraz 30km, a nieco większym zainteresowaniem cieszył się krótszy z biegów, w którym rękawicę sportowej rywalizacji podjęła niemal setka zawodniczek i zawodników. Na piątkowej trasie z bardzo dobrej strony pokazał się wołowianin **Sylwiusz Syguła**, który z czasem 1:59:26s. uplasował się na bardzo przyzwoitej pozycji w kategorii OPEN (20.), zaś w swojej grupie wiekowej stanął na najniższym stopniu podium. Na tym dystansie po zwycięstwo pobiegł **Bartłomiej Wojsław** z Marcinowic (1:28:43s.), zaś w rywalizacji na 30km zwyciężył zawodnik z Sobótki Radosław Puchała (2:45:26s.).

PIŁKA MŁODZIEŻOWA

Dolnobrzescy *Akademicy* w ostatnią sobotę dopełnili formalności i po jednostronnym pojedynku zdecydowanie pokonali rówieśników z Twardogóry. Po efektownym zwycięstwie nad Lotnikiem podopieczni trenera **Piotra Bolkowskiego** mogą cieszyć się z triumfu w lidze okręgowej i zasłużonego awansu, gdyż sezon zakończyli ze skutecznością 82%. W sobotnim meczu znakomitą snajperską dyspozycją błysnął **Jakub Pawlak**, który już w kilka chwil po wejściu na boisko wpisał się na listę strzelców, po niespełna 20 minutach miał już na koncie *hat-trick'a*, a mecz zakończył ze zdobyczą **5** goli.

JUNIORZY
LIGA OKRĘGOWA

AP BRZEG DOLNY
- Lotnik Twardogóra 8-0 (2-0)
Bramki: P. Łoziński (16'), F. Urbanek (22'), J. Pawlak (48', 57', 67', 73', 85'), G. Mikołajczyk (70');
AP: F. Grams – M. Tkaczyk (60' K. Rodak), D. Kaczmarek (75' A. Wyrzykowski), P. Łoziński (57' S. Kosiński), G. Mikołajczyk, T. Woźniak, D. Malesza, F. Szał (46' D. Tomczak), K. Żuk (46' A. Paszek), K. Smoliński (46' J. Pawlak), F. Urbanek.

TABELA

1.	AP BRZEG DOLNY	30	74	105-30
2.	Silesia-Gaj Wrocław	30	68	113-40
3.	Śląsk II Wrocław	30	58	115-60
4.	GKS Mirków/Długołęka	30	57	112-52
5.	Polonia Wrocław	30	55	101-61
6.	GKS Kobierzyce	30	53	95-56
7.	Orzeł Prusice	30	52	86-42
8.	Lotnik Twardogóra	30	36	58-98
9.	FMS Strzelin	30	34	77-95
10.	Sokół Marcinkowice	30	29	55-71
11.	Czarni Jelcz-Lask.	30	29	57-105
12.	Unia Wrocław	30	25	37-104
13.	Skra Wojnowice	30	15	29-140
14.	Polonia Środa Śl.	30	34	58-82
15.	Bór Oborniki Śl.	30	29	54-101
16.	Tęcza Brzezia Łąka	30	27	55-88

eprasa.pl 3a982f65fb

PIŁKA NOŻNA. MKP WOŁÓW (juniorzy młodsi)

OKRĘGOWI DOMINATORZY

Talent i umiejętności piłkarza ocenia się dopiero wówczas, kiedy ten swoją klasę potwierdzi na seniorskiej murawie, gdyż różnica pomiędzy młodzieżową rywalizacją, a grą w *dorosłą* piłkę jest naprawdę spora. Oczywiście znacznie wcześniej można dostrzec potencjał, a często bywa on potwierdzany w zmaganiach z rówieśnikami - nawet z dużo bardziej prestiżowych futbolowych *stajni*.

Przez ostatnie 2 lata wołowscy kibice młodzieżowych zmagań z dumą mogli obserwować, jak w naszym mieście rośnie drużyna, która zdecydowanie zdominowała okręgowe rozgrywki w grupie juniorów młodszych i gdyby nie *naturalne* przeszkody - już jesienią młodzi gracze MKP mogliby skonfrontować swoje umiejętności w rywalizacji z najlepszymi regionalnymi firmami, gdyż okazali się najlepszą ekipą w futbolowej walce na poziomie okręgowej 3.ligi. Bez wątpienia jest to duże osiągnięcie, a wynik podopiecznych trenera **Krzysztofa Tabaka** nabiera dodatkowego wymiaru, jeśli spojrzymy na *całokształt* rezultatów wołowskiej drużyny na przestrzeni ostatnich miesięcy.

Po raz ostatni nasi gracze zeszli pokonani z ligowej murawy jeszcze w rywalizacji w kategorii trampkarzy, kiedy to na 3.okręgowym *froncie* nie sprostali konkurentom z Forzy Wrocław (**1-2**), a działo się to 12 czerwca 2021r. Przez kolejne 2 lata piłkarze MKP walczyli już o zwycięstwa wśród juniorów młodszych i szło im to znakomicie.

Wołowska ekipa zmagania w tej kategorii wiekowej rozpoczęła 26 sierpnia 2021r. i do 6.ligi weszła razem z *futryną*, pokonując na wstępie rówieśników z Domaniowa. Później nie było gorzej i po imponującej serii zwycięstw (**12**), zespół w spektakularny sposób mógł świętować kolejną piłkarską *promocję*.

sezon 2021/2022 (jesień) - 6.liga okręgowa	
RAPID DOMANIÓW	**12-3** (5-0)
Bramki: M. Warpas - **4**, J. Łoziński - **2**, K. Rodak - **2**, G. Morawski, M. Adamczak, F. Poprawski, M. Tkaczyk.	
ODRA LUBIĄŻ	**8-0** (4-0)
Bramki: N. Michułka - **2**, D. Kurantowicz - **2**, M. Warpas - **2**, M. Szerszeń, K. Rodak.	
PIAST ŻERNIKI	**7-2** (5-0)
Bramki: D. Kurantowicz - **2**, M. Tkaczyk - **2**, K. Rodak, M. Warpas, O. Jakubczyk.	
LIDER BORÓW	**7-0** (1-0)
Bramki: O. Jakubczyk - **3**, D. Kurantowicz, M. Warpas, M. Wiąckiewicz.	
ORZEŁ PRUSICE	**4-1** (0-1)
Bramki: D. Kurantowicz - **2**, K. Rodak, M. Warpas.	
MŁODZIK PRZEWORNO	**13-0** (4-0)
Bramki: D. Kurantowicz - **4**, M. Tkaczyk - **3**, O. Jakubczyk - **2**, N. Michułka, M. Warpas, K. Rodak, J. Rutkiewicz.	
TĘCZA BRZEZIA ŁĄKA	**7-4** (1-2)
Bramki: O. Jakubczyk - **2**, M. Tkaczyk, J. Łoziński, M. Szerszeń, D. Kurantowicz, M. Warpas.	
RAPID DOMANIÓW	**7-0** (5-0)
Bramki: M. Warpas - **4**, O. Jakubczyk - **2**, M. Wiąckiewicz.	
ODRA LUBIĄŻ	**8-1** (4-0)
Bramki: M. Warpas - **3**, O. Jakubczyk - **3**, F. Nowak, J. Łoziński.	
PIAST ŻERNIKI	**5-1** (3-0)
Bramki: M. Warpas - **3**, O. Jakubczyk, Ł. Grzyb.	
LIDER BORÓW	**9-0** (4-0)
Bramki: D. Kurantowicz - **4**, M. Tkaczyk - **3**, M. Warpas - **2**.	
ORZEŁ PRUSICE	**7-1** (4-1)
Bramki: O. Jakubczyk - **3**, D. Kurantowicz - **2**, M. Warpas - **2**.	
MŁODZIK PRZEWORNO	**0-3**
walkower	
TĘCZA BRZEZIA ŁĄKA	4-4 (2-2)
Bramki: M. Warpas - **2**, M. Tkaczyk - **2**.	
bilans: **14**zw./**1**r./**0**por.; *bramki:* **101:17**	

Do kompletu rankingowych *oczek* zabrakło więc zaledwie 2, ale wołowianie *oddali* je, kiedy kwestia zwycięstwa w rozgrywkach była już dawno rozstrzygnięta. Drużyna MKP kończyła więc sezon nie tylko bez porażki, ale i ze średnią **7** trafień w spotkaniu. Z grona **15** młodych piłkarzy, którzy w zmaganiach zapisali na swoim koncie gola, najskuteczniejszym okazał się **Michał Warpas**, który do siatki bramki rywali trafił aż **25** razy.

Piłkarską wiosnę wołowianie rozpoczęli już na boiskach 5.ligi i ich marcowy start wyglądał równie efektownie, a później zawodnicy MKP również nie oszczędzali rywali, tym razem zapisując na swoim koncie już pełną *pulę*. Z kompletem występ nasza drużyna wygrała rozgrywki w znakomitym stylu, a tym razem najskuteczniejszy w jej szeregach był **Oliwer Jakubczyk** (**17**).

sezon 2021/2022 (wiosna) - 5.liga okręgowa	
UKS GMINY MIĘKINIA	**14-0** (5-0)
Bramki: O. Jakubczyk - **5**, M. Warpas - **4**., D. Kurantowicz, M. Wiąckiewicz, M. Tkaczyk, M. Nowak.	
BŁYSKAWICA GAĆ	**8-1** (2-1)
Bramki: O. Jakubczyk - **5**, D. Kurantowicz - **2**, N. Michułka, M. Tkaczyk.	
ORZEŁ PRUSICE	**6-0** (3-0)
Bramki: O. Jakubczyk - **2**, M. Warpas - **2**, D. Kurantowicz, J. Łoziński.	
FOOTBALL WROCŁAW	**18-0** (9-0)
Bramki: J. Łoziński - **6**, O. Jakubczyk - **4**, K. Rodak - **3**, D. Kurantowicz - **2**, M. Tkaczyk - **2**, Ł. Grzyb.	
SILESIA-GAJ WROCŁAW	**4-2** (2-1)
Bramki: K. Rodak, M. Nowak, samobójcze - **2**.	
UKS GMINY MIĘKINIA	**9-1** (5-1)
Bramki: D. Kurantowicz - **3**, M. Warpas - **3**, M. Wiąckiewicz, M. Tkączyk, O. Jakubczyk.	
BŁYSKAWICA GAĆ	**7-0** (2-0)
Bramki: D. Kurantowicz - **2**, M. Warpas - **2**, K. Rodak, J. Łoziński, M. Dziubiński.	
ORZEŁ PRUSICE	**4-3** (1-1)
Bramki: M. Warpas - **3**, M. Wiąckiewicz.	
FOOTBALL WROCŁAW	**4-0** (3-0)
Bramki: M. Wiąckiewicz, M. Dziubiński, F. Nowak, J. Łoziński.	
SILESIA-GAJ WROCŁAW	**1-0** (0-0)
Bramka: D. Kurantowicz.	
bilans: **10**zw./**0**r./**0**por.; *bramki:* **75:8**	

Kolejny awans w spektakularnym stylu stał się więc udziałem naszej drużyny, ale jak to zwykle w rozgrywkach młodzieżowych bywa - po zawirowaniach personalno-regulaminowych w innych *obozach*, futbolową jesień piłkarze MKP rozpoczęli już na boiskach 3.ligi, przeskakując niejako 2 *szczeble*. Od samego początku rywalizacji wołowianie pokazali jednak, że nie będzie to dla nich problemem, ogrywając na inaugurację rówieśników z 2.*garnituru* Polonii Wrocław. Podopieczni trenera K. Tabaka szybko stali się jednymi z kandydatów do kolejnego awansu - już na poziom wojewódzki i ostatecznie po raz kolejny udało im się potwierdzić swoje umiejętności, choć tym razem - po niemal 2 latach ligowych występów bez porażki, zmuszeni byli uznać wyższość rywala i to na własnym boisku, przegrywając starcie z najgroźniejszym konkurentem do 1.miejsca w lidze - wrocławskim Parasolem. To niepowodzenie nie zaważyło jednak znacząco na końcowym układzie tabeli i miejsce w wojewódzkim futbolowym *towarzystwie* wywalczyli młodzi piłkarze MKP.

sezon 2022/2023 - 3.liga okręgowa	
POLONIA II WROCŁAW	**5-2** (3-1)
Bramki: D. Kurantowicz - **2**, J. Łoziński, M. Warpas, F. Nowak.	
PARASOL III WROCŁAW	0-0
SILESIA-GAJ WWROCŁAW	**3-0** (1-0)
Bramki: J. Łoziński, A. Purcha, D. Kurantowicz.	
UKS GMINY MIĘKINIA	**5-0** (1-0)
Bramki: J. Łoziński - **2**, D. Kurantowicz, M. Nowak, J. Rutkiewicz.	
PIAST ŻERNIKI	**5-3** (3-1)
Bramki: D. Kurantowicz - **4**, J. Rutkiewicz.	
Unia Wrocław	**5-1** (3-1)
Bramki: D. Kurantowicz - **3**, A. Purcha - **2**.	
OLYMPIC III WROCŁAW	**6-1** (5-0)
Bramki: J. Łoziński - **2**, M. Warpas - **2**, M. Nowak, K. Romanowicz.	
AP SYCÓW	**5-2** (1-1)
Bramki: D. Kurantowicz - **2**, A. Purcha - **2**, K. Romanowicz.	
FOOTBALL WROCŁAW	**11-1** (8-1)
Bramki: D. Kurantowicz - **3**, A. Purcha - **3**, M. Dziubiński, F. Nowak, K. Romanowicz, M. Warpas, J. Rutkiewicz.	
POLONIA II WROCŁAW	**7-0** (4-0)
Bramki: D. Kurantowicz - **4**, M. Warpas, F. Nowak, A. Purcha.	
PARASOL III WROCŁAW	**2-3** (0-2)
Bramki: M. Warpas - **2**.	
SILESIA-GAJ WROCŁAW	**2-1** (0-0)
Bramki: D. Kurantowicz - **2**.	
UKS GMINY MIĘKINIA	**4-0** (2-0)
Bramki: D. Kurantowicz - **2**, M. Warpas, B. Kudyba.	
PIAST ŻERNIKI	**6-1** (3-1)
Bramki: J. Łoziński - **2**, D. Kurantowicz - **2**, B. Kudyba, M. Warpas.	
UNIA WROCŁAW	**9-0** (3-0)
Bramki: D. Kurantowicz - **5**, J. Łoziński, B. Kudyba, M. Magoń, M. Ochap.	
OLYMPIC III WROCŁAW	**6-0** (0-0)
Bramki: D. Kurantowicz - **3**, M. Warpas, M. Ochap, K. Romanowicz.	
AP SYCÓW	**3-0** (1-0)
Bramki: D. Kurantowicz - **2**, M. Warpas.	
FOOTBALL WROCŁAW	**3-0** (2-0)
Bramki: M. Wiąckiewicz, F. Nowak, M. Magoń.	

TABELA

1.	**MKP WOŁÓW**	18	**49**	87-15
2.	Parasol III Wrocław	18	**42**	70-21
3.	Piast Żerniki	18	**40**	78-27
4.	AP Syców	18	**35**	84-35
5.	Football Wrocław	18	**28**	51-61
6.	UKS Gminy Miękinia	18	**22**	35-47
7.	Olympic III Junior	18	**22**	59-52
8.	Unia Wrocław	18	**10**	23-91
9.	Polonia II Wrocław	18	**9**	24-103
10.	Silesia-Gaj Wrocław	18	**7**	24-83

Na boiskach 3.ligi najlepszą *strzelbą* naszej drużyny okazał się **Dawid Kurantowicz** (**36**), który zresztą nazbierał na swoim koncie najwięcej trafień na ligowych boiskach w kategorii juniorów młodszych (**65**).

Rezultaty naszego młodzieżowego zespołu oraz gra poszczególnych piłkarzy spowodowały, że kilku z nich dostało już szansę gry o rankingowe punkty w zmaganiach seniorów i przyznać trzeba, że pokazali się z naprawdę dobrej strony. Każdy awans to bez wątpienia wielki powód do radości, ale w grupach młodzieżowych często mieszą się to z obawą, gdyż piłkarską promocję zdobywa często zupełnie inna drużyna niż ta, która potem musi walczyć z regionalną elitę i często wypada to bardzo boleśnie.

Kiedy podopieczni trenera K. Tabaka kończyli występy w grupie trampkarzy - wówczas spora grupa zawodników *przeszła* do wyższej kategorii wiekowej również w dolnobrzeskiej *Akademii*. Z tą różnicą, że piłkarze MKP sezon zakończyli na 3.pozycji w 3.lidze, zaś gracze AP wygrali rywalizację w 2.lidze wojewódzkiej, by ich młodsi koledzy mogli zagrać w regionalnej elicie. Ponieważ skład został mocno przetrzebiony to zmagania te ekipa z Brzegu Dolnego zakończyła na ostatniej pozycji w tabel, bez zwycięstwa (w 14 meczach) i ze średnią **17,7** traconej bramki w meczu. Wiadomą sprawą jest, że na tym etapie przygody z futbolem wynik jest mało istotną kwestią - choć zawsze dużo lepiej *smakują* zwycięstwa, a najważniejsze jest nauka piłkarskiego rzemiosła, a tego najlepiej uczyć się w sportowej walce z najlepszymi konkurentami w swoim *przedziale* wiekowym, ale z 2.strony - cotygodniowe ciężkie futbolowe *baty* potrafią zniechęcić każdego zapaleńca.

Po 2 latach od tamtego awansu trampkarska drużyna Akademii o ligowe punkty minionej wiosny walczyła już na szczeblu okręgowym (4.liga) z wcale nie najlepszym skutkiem, kończąc zmagania na 8.pozycji - pod degradacyjną *kreską*, z zaledwie 3 zwycięstwami na koncie (w 14 spotkaniach).

Ponieważ z kadry wołowskiego zespołu przed startem rozgrywek z regulaminowych przyczyn *wypadnie* przynajmniej **7** zawodników (**5** mających na koncie powyżej **10** występów, zdobywcy w sumie **54** goli - 62% dorobku całej drużyny), podjęcie ryzyka walki ze znacznie *bogatszymi* w piłkarską młodzież dolnośląskimi *firmami* może zakończyć się dla młodszych kolegów podopiecznych trenera K. Tabaka podobnie, jak *wojewódzka* przygoda trampkarzy AP Brzeg Dolny. Oczywiście wszyscy zawodnicy, którzy swoją grą i wynikami przyczynili się do takiej spektakularnej serii zwycięstw, zasłużyli na gratulacje i wielkie słowa uznania, ale decyzja o przejściu całej, spójnej grupy do kategorii juniorów wydaje się racjonalna. Nie zobaczymy więc drużyny MKP w pojedynkach ligi wojewódzkiej, ale zgranie i wspólne nawyki tej ekipy mogą okazać się wielkim atutem, kiedy ta młodzież decydować już będzie o sile drużyny seniorów - oby z podobnymi skutkami i na wiele lat.

BRAMKARZE					
Oskar **Bednarz**	13	820	-	-	16
Hubert **Łukaszewski**	12	800	-	-	17
OBROŃCY					
Igor **Partyka**	15	1.291	-	-	16
Marcel **Nowak**	12	950	2	1	16
Bartosz **Kudyba**	16	898	3	1	14
Julian **Rutkiewicz**	13	871	3	-	15
Mateusz **Ochap**	8	695	2	-	14
Mateusz **Plonka**	8	630	-	-	15
Arkadiusz **Bagiński**	5	75	-	-	14
Maksymilian **Adamczyk**	1	5	-	-	16
POMOCNICY					
Maciej **Dziubiński**	18	1.565	1	1	16
Maciej **Wiąckiewicz**	16	1.421	1	1	16
Mateusz **Szerszeń**	15	1.300	-	-	17
Filip **Nowak**	14	1.245	4	2	16
Jakub **Łoziński**	13	909	9	-	17
Korneliusz **Romanowicz**	14	766	4	1	16
Adrian **Purcha**	10	750	9	-	17
Wiktor **Jaguś**	9	256	-	-	17
Mateusz **Magoń**	10	150	2	-	14
Filip **Cepok**	5	95	-	-	13
Jakub **Jakubczyk**	8	91	-	-	15
Kacper **Nowicki**	2	75	-	-	13
Piotr **Wichman**	3	42	-	-	17
Jakub **Kuczma**	2	19	-	-	14
NAPASTNICY					
Dawid **Kurantowicz**	16	1.279	36	3	17
Michał **Warpas**	13	888	11	1	16

w tabeli: *imię i nazwisko, ilość występów, liczba minut na boisku, ilość goli, żółtych kartek, wiek zawodników*

fot. MKP Wołów

eprasa.pl 3a982f65fb

Jak zamówić ogłoszenia drobne

na stronie www.kuriergmin.pl/ogłoszenia-drobne/

pocztą
"Kurier Gmin"
56-100 Wołów
ul. Zwycięstwa 15

wyślij sms-em
pod numer 79567
koszt 9 zł + Vat
zaznaczając od OKG
(spacja)treść ogłoszenia

e-mailem
sekretariat@kuriergmin.pl
lub osobiście

Numer konta: Bank MBANK 83 1140 2004 0000 3902 4474 9895 / 71 319 79 18

USŁUGI

- Videofilmowanie, 602879746, 515276337.
- Perfekcyjne pranie dywanów i kanap 535-679-346
- Tapicer Dokładnie. tel. 604 300 278

MOTORYZACJA

KUPIĘ

- Kupię auto do 800 zł, 604317276.
- Kupię ciągniki, przyczepy i maszyny rolnicze 602811423 lub 535135507
- Kupię każde auto tel. 603868712

RÓŻNE

SPRZEDAM

- Do sprzedania dachówka cementowa z rozbiórki dachu, ponad 1000szt, cena do uzgodnienia. Tel. 662867570

KUPIĘ

- Kupię monety, zegarki, srebro, odznaczenia. 725332771

ODDAM

- Oddam okna plastikowe i drzwi balkonowe z demontażu tel. 664913506

PRACA

DAM PRACĘ

- Poszukuje pracownika na gospodarstwo rolne w sezonie żniw kontakt telefoniczny 723 762 883

POMOC

- • Grupa Anonimowych Alkoholików, Wołów pl. Szkolny 2, grupa Tolerancja- niedziela godz. 17:00,grupa Sami Swoi wtorek godz.17:00 Ścinawa ul. Zgody 12 (salka katechetyczna), piątek godz. 17.00, tel. zaufania 71 321 21 24 od godz. 16:00.
- • Pomoc weterynaryjna, tel. 071 319 03 78; 0606 46 97 97.
- • Punkt Wspierania Rodzin, Rynek 18, Brzeg Dolny, GOSP. p. nr 2, wtorek 17.00–19.00, tel. 071 319 56 62, w. 19.
- • Psycholog, Rynek 18, Brzeg Dolny, GOSP. p. nr 2, poniedziałek – piątek 16.00–20.00, tel. 071 319 56 62, w. 19.
- • Poradnia Problemów Uzależnień, pon., wt. 7.30–13.30, śr., czw. 7.30–17.30, tel. 071 319 56 62.
- • Gminna Komisja Rozwiązywania Problemów Alkoholowych w Wołowie podejmuje czynności zmierzające do orzeczenia o zastosowaniu wobec osoby uzależnionej od alkoholu obowiązku poddania się leczeniu w zakładzie lecznictwa odwykowego w oparciu o uprawnienia nadane ustawą z dnia 26 października 1982 roku o wychowaniu w trzeźwości przeciwdziałaniu alkoholizmowi. Komisja prowadzi w/w czynności wyłącznie wobec osób zameldowanych bądź mieszkających na terenie Gminy Wołów. Punkt konsultacyjny GKRPA mieści się w Wołowie przy pl. Szkolnym nr 2, tel 71 389 14 95, e-mail gkrpawolow@op.pl. W punkcie konsultacyjnym GKRPA pełnią dyżury specjaliści - w poniedziałki w godz. 16.00 – 19.00 oraz w czwartki w godz. 15.00 - 18.00 do dyspozycji mieszkańców pozostaje psycholog, natomiast w środy w godz. 16.00 - 19.00 konsultant ds. uzależnień. W niedziele o godzinie 17.00 odbywają się spotkania grup AA.
- • Poradnia Psychologiczno-Pedagogiczna w Brzegu Dolnym, ul. 1 Maja 1A, I piętro (dawny internat ZSZ), tel. 071 319 99 94, proponuje dzieciom, młodzieży, rodzicom i nauczycielom szeroką ofertę psychologiczną, pedagogiczną i logopedyczną, m.in. w zakresie: diagnozy, terapii, profilaktyki, poradnictwa, planowania kariery zawodowej. Wizyty BEZPŁATNE. Czynne od poniedziałku do piątku w godz. 8.00–15.00.
- • Powiatowa Stacja Sanitarno-Epidemiologiczna w Wołowie, kontakt 071 389 28 56, po godzinach urzędowania oraz w dni wolne od pracy, telefon dyżurny – 0604 208 816.
- Grupa Anonimowych Narkomanów Grupa „Warriors", spotkania w niedzielę od 16:00 do 18:00 w 2. niedzielę miesiąca, miting otwarty, Brzeg Dolny, ul. Zwycięstwa 5 (wejście po prawej stronie) tel. kontaktowy 790491700.

MIEJSCE NA TWOJĄ REKLAMĘ
zadzwoń i zamów 71 319 79 18

REKLAMA

Gabinet Weterynaryjny
„EUROVET"
www.eurovet.com.pl
Oferujemy:
- badanie laboratoryjne krwi i moczu (na miejscu),
- lecznictwo i profilaktyka,
- chirurgia,
- okulistyka i stomatologia,
- USG,
- zwierzęta egzotyczne i ptaki,
- czipowanie i paszporty,
- strzyżenie i zabiegi kosmetyczne.

Wojciech Poral specjalista chirurg 696 302 170
Krzysztof Franas 696 027 476
Wołów, ul. Poznańska 2
pon. - pt. 8:00-18:00
sob. 9:00-14:00
tel. 71/389 42 64
REKLAMA

LILIA
WOŁOWSKI DOM POGRZEBOWY
ZARZĄDCA CMENTARZA KOMUNALNEGO W WOŁOWIE
Usługi pogrzebowe i cmentarne
Własna chłodnia i kaplica
Kontakt całodobowy
tel. 517 737 760 lub 601 720 076
ul. Poznańska 1, 56-100 Wołów
(budynek główny PGK)
REKLAMA

eprasa.pl 3a982f65fb

Nagroda dla dolnobrzeskiego klubu

Podczas dolnośląskiej gali sportu przedstawiciele klubu Avasatare z Brzegu Dolnego odebrali nagrodę z rąk członka zarządu województwa dolnośląskiego Tadeusza Myrdy za wyniki w sporcie młodzieżowym.

- Chcielibyśmy serdecznie podziękować wszystkim, którzy przyczynili się do naszych sukcesów. Naszym zawodnikom, oddanym rodzicom i wsparciu całej społeczności sportowej - bez Waszego zaangażowania to nie byłoby możliwe. Dziękujemy Wam za Waszą ciężką pracę i motywację - mówią działacze klubu. - Dziękujemy również Ministerstwu Sportu i Turystyki oraz Zarządowi Województwa Dolnośląskiego za docenienie naszej pasji i zaangażowania. Będziemy nadal kontynuować naszą pracę, promować taekwondo i rozwijać nasz klub, aby dawać młodym sportowcom możliwość realizacji swoich marzeń. **kk**

Fot.archiwum klubu

25 lat wołowskiej parafii

Burmistrz Gminy Wołów Dariusz Chmura wręczył Dziekanowi ks. Stanisławowi Małysie podziękowania w imieniu społeczności Gminy Wołów za 25 lat współpracy i integrowanie społeczności wiernych. Parafia obchodziła 25-lecie.

W kościele św. Wawrzyńca w Wołowie w ostatnią niedzielę odbył się jubileusz 25-lecie parafii. Eucharystię poprowadził abp. Józef Kupny, metropolita wrocławski, który wprowadził relikwie św. Wawrzyńca. Ksiądz Arcybiskup na zakończenie Eucharystii udzielił specjalnego papieskiego błogosławieństwa oraz odsłonił pamiątkową tablicę. W uroczystościach udział wzięli burmistrz Dariusz Chmura wraz z małżonką, zastępca burmistrza Jan Janas, przedstawiciele służb mundurowych, dyrektorzy szkół oraz parafianie. Burmistrz Gminy Wołów Dariusz Chmura wręczył Dziekanowi ks. Stanisławowi Małysie podziękowania w imieniu społeczności Gminy Wołów za 25 lat współpracy i integrowanie społeczności wiernych.

kk

eprasa.pl 3a982f65fb

NA ZDROWIE NA ZDROWIE

Nowa odsłona kampanii „Planuję długie życie”

„Uzupełniamy działania Krajowej Sieci Onkologicznej o profilaktykę. Dlatego odświeżamy kampanię „Planuję długie życie” – powiedział na konferencji prasowej minister zdrowia Adam Niedzielski. Nowa odsłona kampanii będzie dotyczyć najważniejszych ryzyk wywołujących choroby nowotworowe, m.in. palenia tytoniu, picia alkoholu czy braku ruchu.

„Chcemy przekonać do zmiany postaw życiowych. Dlatego stosujemy w kampanii mocne środki przekazu, aby nakłonić Polaków do dbania o swoje zdrowie” – przekonywał minister Niedzielski.

Wiceminister zdrowia Waldemar Kraska dodał: „Pandemia Covid-19 zmieniła nasze zachowania zdrowotne. Polacy nie tylko zwiększyli ilość spożywanego alkoholu, ale też zaczęli pić więcej mocniejszych alkoholi - 39 proc. spożywanego alkoholu to wyroby spirytusowe. Średnio w Polsce pijemy 9,7 litra czystego etanolu na mieszkańca. Jest to wzrost w stosunku do poprzednich lat. Niepokoi też fakt, że coraz młodsi sięgają po mocne alkohole”.

Tendencji spadkowych nie widać też w paleniu papierosów. Obecnie 26% Polaków używa tytoniu. Ponad 32% palaczy to osoby między 18 a 24 rokiem życia. Po papierosa sięgają też jeszcze młodsi. Spoty kampanii pokazują, co nas może czekać, jeśli nie zrezygnujemy z tych używek.

Prof. Stanisław Góźdź, dyrektor Świętokrzyskiego Centrum Onkologii podkreślił znaczenie profilaktyki: „Musimy uświadomić ludziom, że każdy odpowiada za swoje zdrowie i że należy o nie dbać. Dlatego kampania „Planuję długie życie” to krok we właściwym kierunku”. Profesor alarmuje, że pacjenci onkologiczni zgłaszają się do lekarza za późno. 70% pacjentów onkologicznych jest w 3 i 4 stadium zaawansowania choroby.

Dr n. med. Paweł Koczkodaj z Narodowego Instytutu Onkologii wskazuje, że według badań naukowych 90-95 proc. zachorowań na nowotwory złośliwe ma związek z czynnikami ryzyka, o których mowa w spotach kampanii. „Szacuje się, że jedna czwarta zgonów nowotworowych jest spowodowana narażeniem na dym tytoniowy. Jest to czynnik w 100 % zależny od nas samych, ale także od naszego środowiska, bo palenie bierne jest tak samo szkodliwe jak czynne” – przestrzega.

Kampania „Planuję Długie Życie” wystartowała w 2018 r. w ramach Narodowej Strategii Onkologicznej. Jej celem jest poszerzanie u Polaków świadomości profilaktyki przeciwnowotworowej i kształtowanie postaw prozdrowotnych. Program zaplanowano na dziesięć lat. Obecna odsłona kampanii skupia się na przestrzeganiu Polaków przed skutkami palenia papierosów i picia alkoholu, jako głównych przyczynach nowotworów, odpowiadających m. in. za raka płuc, wątroby, przełyku, krtani i piersi u kobiet. Kampania ma zachęcić również do aktywnego trybu życia, ponieważ brak ruchu grozi m. in. rakiem jelita grubego.

Spoty „Planuję długie życie” wyświetlane będą w kinach, telewizji, Internecie. Usłyszymy je także w radio. Kampania będzie miała również swoją odsłonę w viralach, grafikach, plakatach i ulotkach.

źródło: ministerstwo zdrowia

USG SERCA
USG BRZUCHA
kardiolog, specjalista chorób wewnętrznych
lek. med. Paweł Rehan
wtorki i czwartki
16.00–17.00
ul. Inw. Wojennych 19
Wołów (bud. KRUS)
tel. 604 523 262
REKLAMA

Wojciech Ugorski
specjalista radiolog
USG
Poniedziałek
Ścinawa, ul. Jagiełły 16
godz. 9:00 - 12:00
Wtorek
Brzeg Dolny,
Aleje Jerozolimskie 28
godz. 15:30 - 19:00
Piątek
Wołów,
ul. Piłsudskiego 34
godz. 15:30 - 19:00
600 069 413
REKLAMA

STOMATOLOG
• **Stomatologia dla Rodziny**
Kompleksowe leczenie stomatologiczne, nowoczesne materiały, radiowizjografia, RTG, chirurgia, protetyka.
Oborniki Śl., ul. Łokietka 22
Rejestracja: 71 310 26 12
• **MedlifeDent lek. dent. Ołena Berezowska,**
mówimy po ukraińsku (Розмовляємо українською).
K.I.Gałczyńskiego 23, Wrocław- Krzyki.
Przystanek autobusowy 113 na rogu Galerii przy dworcu głównym, **tel. 501 439 973**

UROLOG
• **Aleksander Biały**
Chirurg Specjalista Urolog
Prywatny Gabinet Urologiczny, USG, Wołów
ul. Piłsudskiego pok.115
(przychodnia rejonowa)
Środa 15:00-18:00
tel. 71 777 60 30

Zespół opieki domowej
Punkt Konsultacyjny w Rejonowej Przychodni w Wołowie, ul. Piłsudskiego 34, 56-100 Wołów, czynny we wtorek i piątek, godz. 9.00-14.00, pokój nr 202 II piętro, telefon: 728 228 192.
W ramach kontraktu z Narodowym Funduszem Zdrowia obejmujemy opieką paliatywno - hospicyjną pacjentów z następującymi schorzeniami:
• choroby nowotworowe,
• owrzodzenia odleżynowe,
• niewydolność oddechowa niesklasyfikowana gdzie indziej.
Zapewniamy bezpłatną:
• opiekę lekarską i pielęgniarską w domu chorego,
• leczenie bólu według najnowszych standardów i innych objawów towarzyszących chorobie nowotworowej,
• leczenie odleżyn,
• rehabilitację,
• wsparcie psychologiczne,
• żywienie dojelitowe dietą przemysłową,
• nieodpłatne wypożyczanie sprzętu medycznego.
REKLAMA

OKULISTA
Sebastian Floryn
zastępca ordynatora Oddziału Okulistycznego Szpitala Wojskowego we Wrocławiu
dobór okularów, diagnostyka, leczenie zaćmy, jaskry i chorób siatkówki
gabinet: Brzeg Dolny
ul. Kopernika 1
rejestracja tel. 730 10 10 60
REKLAMA

KONSULTACJE UROLOGICZNE
dr nauk med. Patrik Forszt
Specjalista urolog, FEBU
Choroby nerek, pęcherza, prostaty, zaburzenia potencji, USG NA MIEJSCU
Przyjęcia w Wołowie i Brzegu Dolny co wtorek od godz. 15:30
Brzeg Dolny
DSCM
ul. Wilcza 6
rejestracja 71 3190067
www.forszt.pl
Wołów
Gemini-med
ul. Trzebnicka 20/4
rejestracja 71 3897990
REKLAMA

eprasa.pl 3a982f65fb

BURMISTRZ GMINY WOŁÓW

podaje do publicznej wiadomości

Wyciąg z ogłoszenia o III ustnym przetargu nieograniczonym na sprzedaż nieruchomości położonej w Pełczynie

Przedmiotem przetargu jest sprzedaż działki niezabudowanej **nr 234/3 Am1** w Pełczynie o pow. 0,1398 ha. Księga Wieczysta nr WR1L/00024191/0.

W Miejscowym Planie Zagospodarowania Przestrzennego działki oznaczone są symbolem **MNR/21** – tereny zabudowy zagrodowej i mieszkaniowej jednorodzinnej, leży w strefie ochrony konserwatorskiej zabytków archeologicznych, w strefie „B" ochrony konserwatorskiej, część działki leży w granicy GZWP nr 303 „Pradolina Barycz - Głogów".

Nieruchomość jest wolna od obciążeń i ograniczeń na rzecz osób trzecich i nie jest przedmiotem zobowiązań.

Cena wywoławcza – 41.400,00 zł

Do ceny wylicytowanej w przetargu zostanie doliczony **podatek VAT wg stawki 23%.**

Wadium – 4.200,00 zł

Przetarg na sprzedaż ww. nieruchomości odbędzie się w dniu **08.08.2023r. o godz. 11.00** w siedzibie Urzędu Miejskiego w Wołowie (Rynek 34, sala sesyjna).

Ogłoszenie o przetargu zostało wywieszone na tablicach ogłoszeń Urzędu Miejskiego w Wołowie w holu Ratusza i w przybudówce B a także opublikowane na stronach internetowych Urzędu Miejskiego, www.bip.wolow.pl oraz www.wolow.pl.

Szczegółowe informacje można uzyskać w Wydziale Geodezji i Gospodarki Nieruchomościami – telefonicznie pod numerami 71/ 319 13 24, 71/ 319 13 15.

BURMISTRZ GMINY WOŁÓW

informuje, że na stronach internetowych Urzędu Miejskiego w Wołowie www.wolow.pl, oraz www.bip.wolow.pl zamieszczono wykaz nieruchomości przeznaczonej do: - dzierżawy

Miejscowość	Nr działki, powierzchnia	Opis nieruchomości, cel dzierżawy	Termin wywieszenia wykazu od:
Wołów	dz. nr 13 AM 39 pow. 0,0508 ha	część działki pod blaszanym garażem	27.06.2023 r.

Wykaz został również wywieszony na okres 21 dni na tablicy ogłoszeń Urzędu Miejskiego w Wołowie (Rynek 34).

Szczegółowe informacje można uzyskać w Wydziale Zasobów Lokalowych - nr pokoju 16 , tel. 71/ 319 13 64.

BURMISTRZ GMINY WOŁÓW

informuje, że na stronach internetowych Urzędu Miejskiego w Wołowie www.wolow.pl, oraz www.bip.wolow.pl zamieszczono wykaz nieruchomości przeznaczonej do sprzedaży

Położenie nieruchomości	Opis, przeznaczenie w MPZP	Tryb zbycia	Termin na składanie wniosków przez osoby mające pierwszeństwo w nabyciu
Wołów	lokal mieszkalny położony przy ul. Trzebnickiej 25/6	Bezprzetargowo na rzecz najemcy	14.08.2023 r.
Krzydlina Mała	Działka nr 265 Am 3 o pow. 0,5208 ha, teren rolniczy z dopuszczeniem zabudowy zagrodowej	Przetargowy	14.08.2023 r.
Miłcz	Działka nr 200/5 Am 1 o pow. 0,0612 ha, zabudowa zagrodowa i mieszkaniowa jednorodzinna	Przetargowy	01.08.2023 r.
Lubiąż	Działka nr 244/2 Am 3 o pow. 0,1010 ha, teren rolniczy	Przetargowy	01.08.2023 r.

Wykazy zostały wywieszone na okres 21 dni na tablicy ogłoszeń Urzędu Miejskiego w Wołowie (Rynek 34) w holu Ratusza. Szczegółowe informacje można uzyskać w Wydziale Geodezji i Gospodarki Nieruchomościami, tel. 71 319 13 15, 71 319 13 14.

BURMISTRZ GMINY WOŁÓW

informuje, że na stronach internetowych Urzędu Miejskiego w Wołowie www.wolow.pl, oraz www.bip.wolow.pl zamieszczono wykaz nieruchomości przeznaczonej do najmu

Miejscowość	Nr geodezyjny	Opis nieruchomości	Termin wywieszenia wykazu
Wołów, ul. Gliniana	dz. nr 13 Am -39	Budynek gospodarczy pow. 21,21 m2	20.06.2023

Wykaz został również wywieszony na okres 21 dni na tablicy ogłoszeń Urzędu Miejskiego w Wołowie (Rynek 34).

Szczegółowe informacje można uzyskać w Wydziale Zasobów Lokalowych - nr pokoju 16 , tel. 71/ 319 13 64.

BURMISTRZ GMINY WOŁÓW

podaje do publicznej wiadomości

Wyciąg z ogłoszenia o II ustnym przetargu ograniczonym na sprzedaż nieruchomości położonej w Lubiążu

Przedmiotem przetargu jest sprzedaż nieruchomości niezabudowanej składającej się z działki nr **786/25 i 786/23 Am3** w Lubiążu o łącznej pow. 0,1096 ha. Księga Wieczysta nr WR1L/00024919/0.

W Miejscowym Planie Zagospodarowania Przestrzennego nieruchomość jest oznaczona symbolem **MNR/50** – tereny zabudowy zagrodowej i mieszkaniowej jednorodzinnej, leży w strefie ochrony konserwatorskiej zabytków archeologicznych. Na działce zlokalizowane jest stanowisko archeologiczne nr 1/21/76-23 AZP wpisane do rejestru zabytków pod nr 570/Arch/1970 z dnia 20.10.1970r. W związku z tym wszelkie zamierzenia inwestycyjne na tej działce związane z pracami ziemnymi (poza użytkowaniem rolniczym) wymagają przeprowadzenia badań archeologicznych za pozwoleniem wojewódzkiego konserwatora zabytków. Pozwolenie konserwatorskie należy uzyskać przed wydaniem pozwolenia na budowę.

Forma zbycia – przeniesienie prawa własności.

Cena wywoławcza – 48.200,00 zł

Do ceny wylicytowanej w przetargu zostanie doliczony **podatek VAT w wysokości 23%**

Wadium – 4.900,00 zł

Przetarg na sprzedaż ww. nieruchomości odbędzie się **10.08.2023 r. o godz. 11.00** w siedzibie Urzędu Miejskiego w Wołowie (Rynek 34, sala sesyjna).

Ogłoszenie o przetargu zostało wywieszone na tablicach ogłoszeń Urzędu Miejskiego w Wołowie w holu Ratusza i w przybudówce B, a także opublikowane na stronach internetowych Urzędu Miejskiego, www.bip.wolow.pl i www.wolow.pl.

Szczegółowe informacje można uzyskać w Wydziale Geodezji i Gospodarki Nieruchomościami – telefonicznie pod numerami 71/ 319 13 15, 71/ 319 13 24.

BURMISTRZ GMINY WOŁÓW

podaje do publicznej wiadomości

Wyciąg z ogłoszenia o II ustnym przetargu nieograniczonym na sprzedaż nieruchomości położonej w Lubiążu

Przedmiotem przetargu jest sprzedaż nieruchomości niezabudowanej składającej się z działki **nr 786/21 i 786/19 Am 3** w Lubiążu o łącznej pow. 0,1050 ha. Księga Wieczysta nr WR1L/00024921/7.

W Miejscowym Planie Zagospodarowania Przestrzennego działki oznaczone są symbolem **MNR/50** – tereny zabudowy zagrodowej i mieszkaniowej jednorodzinnej, leży w strefie ochrony konserwatorskiej zabytków archeologicznych. Na działce zlokalizowane jest stanowisko archeologiczne nr 1/21/76-23 AZP wpisane do rejestru zabytków pod nr 570/Arch/1970 z dnia 20.10.1970r. W związku z tym wszelkie zamierzenia inwestycyjne na tej działce związane z pracami ziemnymi (poza użytkowaniem rolniczym) wymagają przeprowadzenia badań archeologicznych za pozwoleniem wojewódzkiego konserwatora zabytków. Pozwolenie konserwatorskie należy uzyskać przed wydaniem pozwolenia na budowę.

Nieruchomość jest wolna od obciążeń i ograniczeń na rzecz osób trzecich i nie jest przedmiotem zobowiązań.

Cena wywoławcza – 46.200,00 zł

Do ceny wylicytowanej w przetargu zostanie doliczony **podatek VAT wg stawki 23%.**

Wadium – 4.700,00 zł

Przetarg na sprzedaż ww. nieruchomości odbędzie się w dniu **09.08.2023r. o godz. 11.15** w siedzibie Urzędu Miejskiego w Wołowie (Rynek 34, sala sesyjna).

Ogłoszenie o przetargu zostało wywieszone na tablicach ogłoszeń Urzędu Miejskiego w Wołowie w holu Ratusza i w przybudówce B, a także opublikowane na stronach internetowych Urzędu Miejskiego, www.bip.wolow.pl oraz www.wolow.pl.

Szczegółowe informacje można uzyskać w Wydziale Geodezji i Gospodarki Nieruchomościami – telefonicznie pod numerami 71/ 319 13 24, 71/ 319 13 15.

KURIER GMIN www.kuriergmin.pl

TYGODNIK • WYDAJE „Agencja Reklamowo-Medialna ART" Marta Ringart Orłowska, redakcja: Marta Ringart-Orłowska (redaktor naczelna), Katarzyna Dolata (administracja, reklama, marketing), Dariusz Judziński (dziennikarz sportowy), Dagmara Zielińska (dziennikarz), Adrianna Orłowska (dziennikarz), Katarzyna Kijakowska, Kalina Tabor. Redakcja i biuro ogłoszeń: Wołów, ul. Zwycięstwa 15 – czynne od poniedziałku do piątku 8.00-16.00, tel. 071/ 319 79 18; • Skład własny • Druk: Agora-Poligrafia Sp. z oo • Redakcja nie odpowiada za treść ogłoszeń, reklam i życzeń. Zastrzega sobie prawo zmiany tytułów, skracania i adiustacji tekstów • Wzory reklam chronione są prawem autorskim • Materiałów niezamówionych nie zwracamy • Nasz adres poczty elektronicznej: sekretariat@kuriergmin.pl; reklama@kuriergmin.pl; internet: www.kurier-gmin.pl. Nakład 3000-4000 tys. sztuk.

SungEel HiTech POLAND

Jesteśmy międzynarodową firmą, zajmującą się recyklingiem baterii jonowo-litowych. Mamy siedziby w kilku krajach, m.in. w Polsce, w Korei i na Węgrzech.

Tax Manager

Requirements:
- Fluent English
- Vision Sharing
- Change Management
- Expertise about Financial Logic
- Talent Development
- Leading by Example
- Decision Making
- Comunication
- Stay current on Accounting standards and taxrules changes and trends

Principal accountabilities
- Tax Planing
- Tax Operations
- Tax Calculations
- Training and Develop

Accounting and Financial Manager

Requirements:
- Fluent English
- Setting up the finance & accounting procedures and policies
- Cash Management & Payment Control
- Forecast and Budget (Revenue, Expense) Management
- Asset Management (control of all the fixed assets)
- Accounting Management (Account Payable & Receivable, Fixed Asset, B&S, P&L)

Principal accountabilities
- Accounting Procedures
- Cash Management & Payment Control
- Forecast and Budget Management
- Lead Team
- Asset Management
- Account receivable Management
- Legal Consultantions

Młodszy Specjalista ds. Księgowych

Wymagania:
- znajomość j. angielskiego w stopniu komunikatywnym
- mile widziane doświadczenie w dziale księgowym w firmie produkcyjnej
- dobra organizacja pracy, umiejętność pracy pod presją czasu
- umiejętność ustalania priorytetów
- znajomość MS Office (w szczególności Excel, Word)

Główne obowiązki:
- Wprowadzanie faktur zakupu do programu księgowego
- Przyjmowanie, opisywanie i przygotowywanie dokumentów do księgowania
- Wsparcie działu księgowości w bieżącej pracy
- Komunikacja z zewnętrznym biurem księgowo-kadrowym, mająca na celu merytoryczną weryfikację usługi realizowanej przez zewnętrzne biuro oraz optymalizacje obsługi księgowej
- Archiwizacja dokumentów księgowych
- Wsparcie innych działów poprzez wykonywanie ich obowiązków w razie potrzeby

Młodszy Specjalista ds. Administracji

Wymagania:
- znajomość j. angielskiego w stopniu komunikatywnym
- wysokie umiejętności komunikacyjne i interpersonalne
- priorytety
- chęć do wykonywania innych obowiązków
- doświadczenie w pracy w biurze
- znajomość MS Office (w szczególności Excel, Word, PowerPoint)

Główne obowiązki:
- bieżąca obsługa gości zgodnie ze standardami firmy
- pełnienie funkcji asystenckich dla dyrektorów
- obsługa głównej poczty elektronicznej
- ewidencja korespondencji wychodzącej i przychodzącej w tym nadawanie przesyłek kurierskich
- zapewnienie właściwego obiegu dokumentów w biurze
- dbanie o wiz firmy
- Organizacja i obsługa spotkań
- wsparcie

Młodszy Specjalista ds. Kadr:

Wymagania:
- znajomość j. angielskiego w stopniu komunikatywnym
- wysokie umiejętności komunikacyjne i interpersonalne
- mile widziane doświadczenie w dziale kadrowym w firmie produkcyjnej
- umiejętność ustalania priorytetów
- dobra organizacja pracy, umiejętność pracy pod presją czasu
- znajomość MS Office (w szczególności Excel, Word)
- chęć do wykonywania innych obowiązków

Główne obowiązki:
- Przygotowywanie dokumentów związanych z nawiązaniem, przebiegiem oraz rozwiązaniem umowy z pracownikiem
- Organizowanie badań lekarskich, wystawienie skierowań oraz organizowanie szkoleń BHP
- Prowadzenie akt osobowych, dokumentacji personalnej i ewidencji czasu pracy zgodnie z obowiązującymi przepisami prawa
- Prowadzenie ewidencji urlopów, zwolnień oraz innych absencji
- Monitorowanie zmian w przepisach i wdrażanie ich w życie
- Komunikacja z zewnętrznym biurem księgowo-kadrowym mająca na celu merytoryczną weryfikację usługi realizowanej przez zewnętrzne biuro oraz optymalizację obsługi kadrowej
- Współpraca z firmą outsourcingową zapewniającą pracowników produkcyjnych
- Wsparcie Działu Administracji poprzez wykonywanie ich obowiązków w razie potrzeby

Młodszy Specjalista ds. IT

Wymagania:
- znajomość j. angielskiego na poziomie średniozaawansowanym
- wiedza z zakresu systemów operacyjnych, serwerowych, sieci LAN
- umiejętność analitycznego myślenia

Główne obowiązki:
- utrzymanie ciągłości pracy sieci komputerowej firmy
- usuwanie problemów programowych i sprzętowych
- rejestrowanie i przechowywanie wszelkiej dokumentacji dot. Sprzętu komputerowego, oprogramowania i licencji
- zapewnienie bezpieczeństwa systemów informatycznych oraz baz danych

Młodszy Inżynier Utrzymania Ruchu

Wymagania:
- j. angielski mile widziany
- doświadczenie w pracy na podobnym stanowisku w firmie produkcyjnej
- uprawnienia na wózki widłowe i podnośniki nożycowe
- uprawnienia SEP
- wiedza z zakresu budowy, eksploatacji i naprawy maszyn
- mile widziane prawo jazdy
- umiejętność pracy w zespole
- chęć do pracy

Główne obowiązki:
- nadzór nad utrzymaniem sprawności technicznej maszyn
- planowanie przeglądów technicznych
- współpraca z firmami zewnętrznymi w zakresie serwisu maszyn
- prowadzenie wymaganej dokumentacji technicznej
- zarządzanie zapasami części zamiennych

BHP & Quality Specialist

Wymagania:
- znajomość j. angielskiego na poziomie min. B2
- wykształcenie wyższe
- możliwość pracy w nadgodzinach
- doświadczenie na podobnym stanowisku
- znajomość norm ISO 9001, 14001, 45001
- znajomość standardów zarządzania bezpieczeństwem
- znajomość zasad 3M 3R 5S
- znajomość FMEA, CP, MSA
- znajomość MS Office (w szczególności Excel)
- znajomość przepisów ochrony środowiska

Główne obowiązki:
- tworzenie i aktualizacja ocen ryzyka zawodowego
- prowadzenie niezbędnej dokumentacji
- przekazywanie określonych dokumentów odpowiednim instytucjom w celu zapewnienia zgodności z odpowiednimi przepisami prawa
- współpraca w obrębie całej firmy – z wszystkimi jednostkami w zakresie realizacji wdrożonych systemów jakościowych
- nadzór nad audytami wewnętrznymi i zewnętrznymi z zakresu systemów jakości

CV proszę wysyłać na adres
admin@sungeelpoland.com

W tytule proszę wpisać „REKRUTACJA – nazwa stanowiska”.

CV na stanowiska Managerskie proszę przesyłać wyłącznie w j. angielskim.

REKLAMA

eprasa.pl 3a982f65fb