www.kuriergmin.pl Nr 31 (1683), Rok XXXIV

KURIER GMIN

TYGODNIK POWIATU WOŁOWSKIEGO

Czwartek, 3 sierpnia 2023 ISSN 1426 - 1057 Cena 3,70zł (w tym 5% VAT)

Turniej charytatywny „Dolnobrzeskie Granie”

Można się już leczyć na oddziale wewnętrznym w Brzegu Dolnym

Co zrobić, gdy na naszej drodze w lesie stanie wilk?

NA NASZYM TERENIE DZIAŁAŁA „ŚMIECIOWA MAFIA”?

Fot.dolnoslaska.policja.gov.pl

Skandal! Zobacz jak wandale niszczą miasto

TVP HISTORIA PRZYGOTOWUJE MATERIAŁ O NAPADZIE NA BANK W WOŁOWIE

Elektromechanik, ślusarz i rymarz obrabowali bank na 12 mln 531 tys. zł

SKUP ZŁOMU
PĘGÓW
ul. Główna 79
Czynne 8-17
Skupujemy złom oraz metale kolorowe. Odbieramy złom również swoim transportem, możemy wysłać auto z HDS.
Waga - najazd 60 t.
www.zlompegow.pl
Aktualizuj ceny telefonicznie
600 56 20 36
REKLAMA

eprasa.pl 4166aa35fd

Poszukiwała go szwajcarska policja, wpadł na naszym terenie

Policjanci z Komendy Powiatowej Policji w Środzie Śląskiej zatrzymali 55-letniego mężczyznę, który figurował w SIS (System Informacyjny Schengen) jako osoba poszukiwana przez Szwajcarski wymiar sprawiedliwości. Dzięki funkcjonującemu od wielu lat Systemowi Informacyjnemu Schengem mężczyzna został zatrzymany przez funkcjonariuszy średzkiej jednostki.

Policjanci w trakcie wykonywania zadań służbowych sprawdzili mężczyznę w policyjnym systemie. Podczas legitymowania okazało się, że 55-latek od około 4 lat figurował w SIS (System Informacyjny Schengen) jako osoba poszukiwana przez Szwajcarski wymiar sprawiedliwości celem ustalenia miejsca pobytu. Po zakończonych przez mundurowych czynnościach mężczyzna został zwolniony.System Informacyjny Schengen jest instrumentem walki z przestępczością oraz nielegalną migracją. Dane w nim zawarte wykorzystywane są podczas kontroli policyjnej, granicznej, celnej oraz przy wydawaniu wiz i zezwoleń na pobyt, w stosunku do obywateli krajów trzecich. Dzięki temu systemowi polskie organy ścigania i wymiar sprawiedliwości mają stały dostępdo informacji o przestępcach zatrzymywanych w innych krajach, co zwiększa szanse na sprowadzanie i ukaranie tych, którzy uciekli za granicę. System działa również w drugą stronę. Osoby, które popełniły przestępstwo poza granicami Polski, są zatrzymywane na terenie naszego kraju.

kk

Ślubowanie nowych wołowskich strażaków

Fot.straż Wołów

3 lipca w świetlicy Komendy Powiatowej PSP w Wołowie miało miejsce uroczyste ślubowanie nowych funkcjonariuszy, którzy zasilą nasze szeregi. Akt ślubowania przyjął zastępca komendanta powiatowego PSP w Wołowie st. bryg. Jarosław Nadwodny w obecności funkcjonariuszy systemu codziennego oraz zmiany służbowej JRG Wołów.

kk

Uwaga, ruszają prace! Utrudnienia dla kierowców

Od 2 do 30 sierpnia realizowane będą roboty polegające na przebudowie drogi powiatowej nr 1099D na odcinku Rogów Wołowski – Wińsko. W związku z tym wyznaczono trasę objazdu drogą powiatową nr 1099D, 1271D oraz drogą wojewódzką nr 334 przez miejscowości Łęczyca, Jemielno i Gryżyce. Nie dotyczy pojazdów budowy i dojazdu do posesji.

Planowane jest czasowe zamknięcie drogi na okres około 3 dni roboczych.

kk

CAŁY ASORTYMENT NA 5 LUB 10 RAT
RRSO 0%

Promocja obowiązuje od 06.07 do 31.08.2023r.

RRSO to rzeczywista roczna stopa oprocentowania.

AUTORYZOWANY DEALER STIHL:

STARF SERWIS

ul. Marii Skłodowskiej-Curie 33
56-100 Wołów, tel. 530 543 005

REKLAMA

SŁUŻBA WIĘZIENNA

Zakład Karny w Wołowie

informuje o naborze kandydatów do Służby Więziennej na stanowisko

STRAŻNIK W DZIALE OCHRONY

Na kandydatów do służby w Zakładzie Karnym w Wołowie czeka 13 etatów

Przewidywany termin przyjęcia do służby: wrzesień 2023 r.
Szczegółowe informacje dotyczące postępowania kwalifikacyjnego dostępne są na stronie sw.gov.pl/praca-oferta/zaklad-karny-w-wolowie-straznik-dzialu-ochrony-ZKW oraz pod numerami telefonów 713758505 lub 713758509.

REKLAMA

TARTAK
Gola Wąsoska - Wąsosz
www.zuleko.pl

produkuje:
- więźba dachowa
- łaty
- kontrłaty
- boazeria
- tarcica
- deska podrynnowa sucha - heblowana
- opał
- place zabaw (certyfikaty)

CZYNNE 7.00 - 15.00

tel. 609 679 930, 693 279 497 e-mail: zuleko@gmail.com

REKLAMA

TERPOL
Producent rolet, żaluzji, moskitier
Wińsko, Rolna 10
tel. 071 389 83 03, 602 893 328
biuro@terpol.eu
www.terpol.eu

REKLAMA

USŁUGI ZŁOTNICZE
Marcin Maniszewski
SKUP ZŁOTA
GRAWER
tel. 507 079 239
Wołów, ul. Poznańska 14/1

REKLAMA

eprasa.pl 4166aa35fd

Na naszym terenie działała „śmieciowa mafia”?

Dolnośląscy policjanci zatrzymali podejrzanych na gorącym uczynku, gdy odpady były wysypywane na działkę w okolicy Uskorza Małego, przy zbiorniku rekreacyjnym. Pojazdy ciężarowe z odpadami zostały zabezpieczone do dalszych czynności, a w sprawie zatrzymano łącznie osiem osób, z czego dwie zostały już decyzją sądu tymczasowo aresztowane.

Fot.dolnoslaska.policja.gov.pl

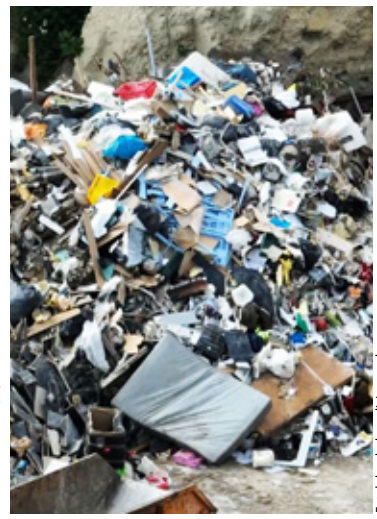
Fot.dolnoslaska.policja.gov.pl

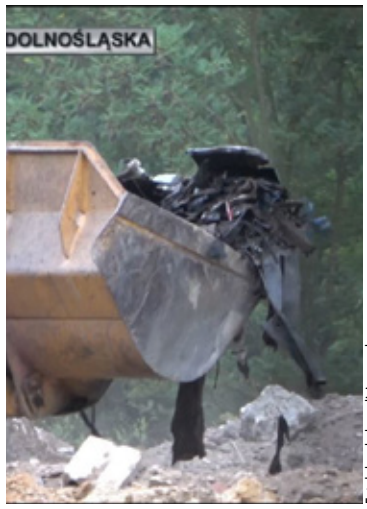

Fot.dolnoslaska.policja.gov.pl

Fot.dolnoslaska.policja.gov.pl

O sprawie pisaliśmy tydzień temu, a temat obiegł media ogólnopolskie. Kurier Gmin o problemie przywożenia nielegalnych odpadów pisał już w 2016 roku, a sprawą zajmowaliśmy się od 2010 roku. Wokół tematu było tak głośno, że interesowało się nim wiele instytucji, w tym Wojewódzki Inspektorat Ochrony Środowiska we Wrocławiu. To on też w 2016 roku nakazał badanie próbek wody ze stacji uzdatniania wody w Łososiowicach, gdyż odpady były też tam składowane. W konsekwencji postawiono zarzuty właścicielowi działki, który nigdy nie przyznał się kto zwozi śmieci na jego teren, a on sam nie miał zamiaru ich usuwać, uznając, że „ktoś” mu je podrzuca. Odpady były toksyczne, co potwierdziły badania, a działka nieprzystosowana do ich utylizacji. Po latach bezprawia, dolnośląska policja zatrzymała szefów bandy - jak ich nazwały media.

Śmieci trafiały do nas ze składowiska z Wrocławia i Rawicza. Były niebezpieczne dla zdrowia i środowiska. Sąd zdecydował, że dwóch odpowiedzialnych za ten proceder Krystian P. i Paweł P. poczekają 3 miesiące na dalsze czynności w areszcie, a wobec 6 osób zastosowano nadzór policyjny i zakaz opuszczania kraju.

Dolnośląska policja o akcji śmieci zakopywanych w Wołowie

- Czynności w tej sprawie policjanci z komendy wojewódzkiej i miejskiej we Wrocławiu oraz inspektorzy Wojewódzkiego Inspektoratu Ochrony Środowiska we Wrocławiu prowadzili już od kilku tygodni. Ustalili, że nielegalne transporty odpadów mogą odbywać się w godzinach wczesnoporannych, więc nie czekając ani chwili dłużej zorganizowali obserwacje i zatrzymali na gorącym uczynku sprawców - informują wrocławscy funkcjonariusze. - Na terenie jednej z oddalonych od zabudowań działek w powiecie wołowskim, funkcjonariusze zatrzymali kierowców pojazdów, gdy wyładowywali różnego rodzaju odpady komunalne. Pozostałe transporty zostały zabezpieczone do dalszych czynności.

W związku z pojawiającym się zagrożeniem, w czynnościach na miejscu brali udział także strażacy z Jednostki Ratownictwa Chemicznego Państwowej Straży Pożarnej we Wrocławiu, którzy wykonali badania potwierdzające obecność także odpadów niebezpiecznych.

Zostały również pobrane do badań próbki wody ze znajdującego się w pobliżu zbiornika oraz rzeki, które badają teraz eksperci z wrocławskiego oddziału Laboratorium Głównego Inspektoratu Ochrony Środowiska w Warszawie.

Wspólne działania policjantów z Wrocławia i pracowników WIOŚ doprowadziły do zatrzymania 8 osób, którym przedstawiono zarzuty z art. 183 § 1 Kodeksu karnego.

Zgromadzony przez policjantów materiał dowodowy, dał także podstawę do podjęcia przez sąd decyzji o zastosowaniu wobec dwóch z mężczyzn, środka zapobiegawczego w postaci tymczasowego aresztowania na 3 miesiące. Wobec pozostałych zastosowano wolnościowe środki zapobiegawcze w postaci dozoru Policji oraz zakazu opuszczania kraju.

Za zarzucane czyny, o które są podejrzani, grozi kara od roku do 10 lat pozbawienia wolności.

KaTa

„Ludzie, których Kochamy zostają na zawsze, bo zostawili ślady w naszych sercach.”

Serdeczne podziękowania Wszystkim, którzy w tak bolesnych dla nas chwilach, dzielili z nami smutek i żal oraz uczestniczyli we Mszy Świętej i ceremonii pogrzebowej zmarłego

ŚP

Krzysztofa Tomczaka

Burmistrzowi i pracownikom Gminy Wołów, Staroście i pracownikom Starostwa Powiatowego w Wołowie, Inicjatywie Samorządowej „Razem”, Pracownikom Zakładu Robót Drogowych Mostowych Ogólnobudowlanych Zadrobud II, księżom, rodzinie, przyjaciołom, sąsiadom, znajomym za okazane wsparcie, słowa otuchy, wieńce, kwiaty, modlitwy i msze święte.

Składają
pogrążeni w bezgranicznym smutku Żona z rodziną

GLORIAN
Dom Pogrzebowy
Darmowa chłodnia i kaplica
Telefon całodobowy:
71 389 13 13
56-100 Wołów, ul. Panieńska I
Usługi Kamieniarskie i Cmentarne
REKLAMA

KURIER GMIN
TYGODNIK POWIATU WOŁOWSKIEGO
www.kuriergmin.pl

POŻEGNANIA

W dniu 28.07.2023 r. odszedł w wieku 75 lat

Ś.P.

STANISŁAW
RYŚKIEWICZ

Pogrzeb odbył się
w dniu 31.07.2023 r. o godz. 14:00
w Kościele Parafialnym w Krzelowie.

GLORIAN Dom Pogrzebowy

W dniu 29.07.2023 r. odszedł w wieku 78 lat

Ś.P.

JAROSŁAW
KALKO

Pogrzeb odbył się
w dniu 03.08.2023 r. o godz. 14:00
w kaplicy na cmentarzu komunalnym w Wołowie.

GLORIAN Dom Pogrzebowy

W dniu 28.07.2023 r. odszedł w wieku 73 lat

Ś.P.

TADEUSZ
DOLATA

Pogrzeb odbył się
w dniu 31.07.2023 r. o godz. 14:00
w Kościele Filialnym w Łososiowicach.

GLORIAN Dom Pogrzebowy

W dniu 29.07.2023 r. odszedł w wieku 39 lat

Ś.P.

KAMIL
TYLAK

Pogrzeb odbył się
w dniu 03.08.2023 r. o godz. 12:00
w kaplicy na cmentarzu komunalnym w Wołowie.

GLORIAN Dom Pogrzebowy

W dniu 28.07.2023 r. odeszła w wieku 85 lat

Ś.P.

IRENA
BAJEWICZ

Pogrzeb odbył się
w dniu 01.08.2023 r. o godz. 14:00
w kaplicy na cmentarzu komunalnym w Wołowie.

GLORIAN Dom Pogrzebowy

W dniu 29.07.2023 r. odeszła w wieku 92 lat

Ś.P.

STEFANIA
DURAK

Pogrzeb odbył się
w dniu 02.08.2023 r. o godz. 11:00
w kaplicy na cmentarzu parafialnym Małowicach,
pochówek na cmentarzu w Ścinawie.

GLORIAN Dom Pogrzebowy

W dniu 27.07.2023 r. odszedł w wieku 63 lat

Ś.P.

SŁAWOMIR
FĄKA

Pogrzeb odbył się
w dniu 02.08.2023 r. o godz. 14:00
w kaplicy na cmentarzu komunalnym w Wołowie.

GLORIAN Dom Pogrzebowy

Wołowski zakład karny żegna swojego funkcjonariusza

29 lipca odszedł od nas funkcjonariusz Zakładu Karnego w Wołowie, sierż. sztab. Kamil Tylak - poinformował Zakład Karny w Wołowie.

Tak żegna swojego funkcjonariusza Zakład Karny w Wołowie: Starszy oddziałowy Kamil Tylak rozpoczął służbę w Zakładzie Karnym w Wołowie 3 sierpnia 2009 roku na stanowisku strażnika działu ochrony. Był funkcjonariuszem rzetelnie wykonującym powierzone obowiązki, wykazującym zaangażowanie w realizację zadań służbowych. Dzięki swojej postawie w codziennej służbie zyskał zaufanie i szacunek współpracowników oraz przełożonych. Przede wszystkim był naszym przyjacielem i kolegą. Uroczystości pogrzebowe śp. Kamila Tylaka miały miejsce 3 sierpnia, o godz. 12.00, w Kaplicy pw. Św. Krzyża, na Cmentarzu Komunalnym w Wołowie.

kk

Ukradł kartę i próbował zapłacić nią w sklepie

22- latek ukradł kartę płatniczą, która znajdowała się w etui telefonu jednej z mieszkanek. Mężczyzna wyjął z etui telefonu kartę, a telefon, który nie był mu potrzebny pozostawił. Okazało się, że mężczyzna płacił wspomnianą kartą za artykuły zakupione w placówkach handlowych na terenie Środy Śląskiej. Ustalono, że dokonał on 7 nielegalnych transakcji, a kiedy próbował kolejny raz zapłacić za zakupy cudzą kartą płatniczą okazało się, że jest ona zablokowana. Gdy karta nie była mu już potrzebna 22-latek wyrzucił ją. Straty jakie spowodował swoim działaniem wyniosły około 200 złotych.

Zatrzymany 22-latek usłyszał zarzuty kradzieży z włamaniem do rachunku bankowego pokrzywdzonej mieszkanki powiatu średzkiego. Mężczyzna stanie teraz przed sądem.

Przypominamy, że w przypadku odnalezienia jakichkolwiek dokumentów czy też kart płatniczych należy niezwłocznie przekazać je do organu wydającego. Zaś osoby, które zgubiły kartę płatniczą, powinny pamiętać o natychmiastowym powiadomieniu placówki banku i zablokowaniu możliwości dokonywania płatności, co pozwoli uniknąć utraty środków znajdujących się na koncie.

kk

epraasa.pl 41bdaa3ed

Skandal! Zobacz jak wandale niszczą miasto

Sprawcy nie mogą czuć się bezkarnie. Dzięki monitoringowi szybko są namierzani i muszą zapłacić za swoje chuligaństwo.

Do pierwszego zdarzenia doszło w nocy 24 lipca, kiedy to grupa wandali zniszczyła stoły na terenie targowiska miejskiego w Brzegu Dolnym.

- Akt wandalizmu został zarejestrowany za pomocą umieszczonego w tym miejscu monitoringu miejskiego - informuje Zakład Gospodarki Komunalnej w Brzegu Dolnym. Mając na uwadze dbałość o publiczne mienie służące mieszkańcom Gminy oraz pozostałym osobom korzystającym z targowiska miejskiego, oczekujemy od sprawców opisanego zajścia, że wykażą się obywatelską odwagą oraz elementarnymi odruchami społecznymi i zgłoszą się dobrowolnie celem polubownego załatwienia sprawy.

W przeciwnym wypadku Gmina podejmie odpowiednie kroki prawne zmierzające do ukarania sprawców.

Do drugiego zdarzenia doszło w Wołowie, w niedzielę 30 lipca. 20 minut po północy dwóch sprawców zniszczyło znak drogowy. - Jak widać na załączonym zdjęciu posiadamy ich wizerunki - informują urzędnicy. - Czekamy do godziny 14 aż sprawcy sami zgłoszą się do Urzędu Miejskiego w Wołowie. W innym przypadku sprawa zostanie przekazana policji.

Wjechał do sklepu... autem! Są duże zniszczenia

- Drodzy Państwo, w nocy ktoś wjechał w sklepik autem - poinformowała w niedzielę właścicielka wołowskiego sklepu Czary Mary, sklepik z różnościami. - Teren wkoło sklepiku nie jest zabezpieczony. Proszę o zachowanie ostrożności dookoła jest pełno szkła, uprzątnę jak najszybciej będę mogła.

Godzinę później dodała, że teren wokół sklepu został sprzątnięty, a sprawca zniszczeń zatrzymany.

kk

Kradzieże i włamania. Tych przestępstw jest w powiecie wołowskim najwięcej!

Do jednych z najczęściej popełnianych przestępstw na terenie powiatu wołowskiego należą kradzieże i włamania. Złodzieje nie pogardzą żadnym łupem. Aby nie stać się kolejną ofiarą przestępców, niezbędne jest odpowiednie podejście każdego z nas do dbałości o własne mienie. Nikt nie zadba lepiej o nasz majątek niż my sami!

- będąc właścicielem domku jednorodzinnego postaraj się o solidne ogrodzenie i dobrze oświetl obszar swojej posesji;
- zainstaluj w mieszkaniu lub domu profesjonalny system alarmowy, a także domofon lub mając odpowiednie zasoby finansowe wideofon;
- zamontuj drzwi antywłamaniowe, a jeśli jesteś właścicielem firmy zastosuj ponadto mechaniczne systemy Główny Klucz lub Centralny Zamek, które uniemożliwią wejście osobom niepowołanym do pomieszczeń szczególnie chronionych;
- zamontuj zamki patentowe w oknach oraz drzwiach balkonowych;
- w mieszkaniach położonych na parterze zamiast krat w oknach i drzwiach, które ułatwią dostanie się na wyższe piętra, zainstaluj rolety antywłamaniowe;
- nie zapomnij o właściwym zabezpieczeniu okien piwnicznych, a także drzwi od garażu, zwłaszcza gdy można z niego dostać się bezpośrednio do domu;
- jeśli masz zamiar przechowywać w mieszkaniu dużą ilość gotówki lub posiadasz przedmioty bardzo cenne, zakup do domu i zamontuj na stałe szafę pancerną lub sejf; zastanów się jednak czy nie będzie bezpieczniej wynająć do takich celów skrytkę bankową;
- skorzystaj z usług firmy, która znakuje wartościowe przedmioty, sfotografuj biżuterię, obrazy i inne cenne rzeczy, spisz numery fabryczne urządzeń w twoim domu;
- zachowaj w tajemnicy i nie ujawniaj szczegółów zabezpieczenia twojego domu nikomu, poza osobami bliskimi, z którymi mieszkasz, chroń takie informacje przed dziećmi;
- wychodząc z domu nie zostawiaj śladów wskazujących na nieobecność domowników np. korespondencji w skrzynce pocztowej, okien zasłoniętych w ciągu dnia itp.;
- przed wyjściem z domu pamiętaj o zamknięciu okien i drzwi oraz włączeniu systemu zabezpieczającego;
- nigdy nie zostawiaj kluczy pod wycieraczką oraz w innych łatwo dostępnych dla obcych miejscach;
- dziecku idącemu do szkoły lub bawiącemu się na podwórku nigdy nie wieszaj kluczy na szyi, ponieważ łatwo mogą się znaleźć one w rękach przestępców nawet bez jego wiedzy;
- dbaj wspólnie z sąsiadami o sprawność waszego domofonu lub wideofonu oraz o to, aby drzwi do klatki schodowej były solidnie i zawsze przez wszystkich zamykane;
- współdziałaj z sąsiadami, zwracaj uwagę także na ich dobytek i mieszkanie/dom;
- sprawdzaj tożsamość i wiarygodność nieznajomych osób próbujących złożyć ci niezapowiedzianą wizytę;
- unikaj zawierania przypadkowych znajomości;
- zwróć uwagę na nieznane ci osoby kręcące się w pobliżu domu/mieszkania, zachowaj w pamięci ich twarze, sylwetki, ubiór.

Poinformuj Policję gdy:
- zauważysz cokolwiek, co wzbudzi Twój niepokój w miejscu zamieszkania,
- usłyszysz hałasy w mieszkaniu sąsiada, a wiesz, że mieszkańcy wyjechali,
zobaczysz nieznajomego, próbującego otwierać drzwi u sąsiada, a wiesz, że nie ma go w domu,
- zauważysz podejrzanie zachowujące się osoby na klatce schodowej, na ulicy lub na parkingu.

Jeżeli zauważysz coś niepokojącego reaguj i powiadom Policję dzwoniąc na numer 997 lub 112. Telefony alarmowe są do Twojej dyspozycji!

kk

epraso.pl 4106aa35fd

REKLAMA

Turniej charytatywny „Dolnobrzeskie Granie”

5 sierpnia na orliku obok Miejskiego Ośrodka Sportu i Rekreacji odbędzie się piłkarski turniej charytatywny poświęcony wsparciu Fabianowi Kaczmarynowi.

Organizatorem wydarzenia jest KS Brzeg Dolny, który tak opisuje tę piękną akcję: Czy może być coś bardziej szlachetnego niż bezinteresowna pomoc drugiemu człowiekowi? Wydaje Nam się, że nie! Dlatego już dziś zapraszamy Was na małe piłkarskie święto w Brzegu Dolnym! Chcemy zrobić coś dobrego, dołożyć cegiełkę do zaciętej walki z chorobą. Wierzymy, że dzięki temu Fabian w dalszym ciągu będzie mógł korzystać z życia na tyle, na ile to możliwe! Całkowity dochód z turnieju zostanie przekazany na specjalistyczny wózek dla Fabiana którego koszt to aż 10 tysięcy złotych. Wspólnie zagrajmy tego dnia do jednej bramki. Bo razem możemy wszystko, a nawet jeszcze więcej!

„Dolnobrzeskie Granie” to przede wszystkim turniej piłkarski, ale nie zabraknie innych atrakcji! W programie m.in. gry i zabawy zręcznościowe dla dzieci, dmuchany zamek, malowanie twarzy, stoiska z domowymi wypiekami, licytacje, w których do zgarnięcia przecudne i wartościowe rzeczy!

Z każdą godziną liczba atrakcji rozszerza się, Brzeg Dolny wypełniony jest ludźmi o wielkich sercach. Bądźcie czujni i dołączajcie do wydarzenia, aby być na bieżąco!

I koniecznie zaznaczcie w kalendarzu 5 sierpnia!

KaTa

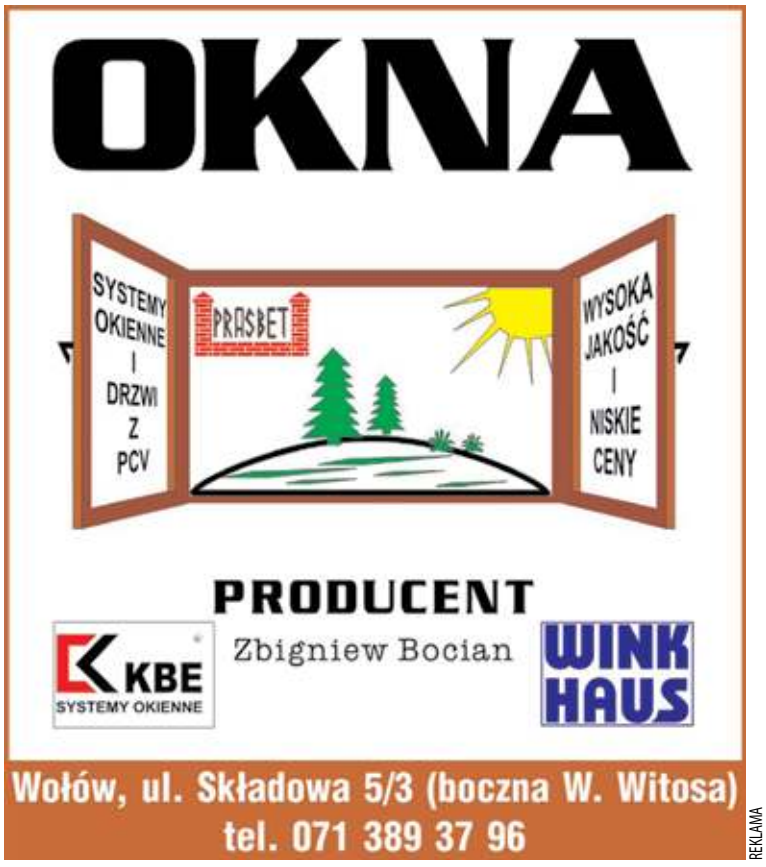

REKLAMA

Pracowity weekend strażaków. Pożar nieużytków i usuwanie gniazda owadów

29 lipca strażacy z Lubiąża dwukrotnie wyjeżdżali do interwencji.

Fot.OSP Lubiąż

Pierwsze zdarzenie to pożar nieużytków nad Odrą, a drugie usunięcie gniazd owadów błonkoskrzydłych w budynku przy ul. Nadodrzańskiej.

- Chcielibyśmy poinformować, że Straż Pożarna nie zajmuje się usuwaniem gniazd tychże owadów. Jedynym przypadkiem jest bezpośrednie zagrożenie życia. Obowiązek usunięcia gniazd spoczywa na właścicielu budynku - informują strażacy z Lubiąża. **kk**

REKLAMA

Nieszczelna butla z gazem. Ewakuacja mieszkańców!

- Zostaliśmy zadysponowani do budynku wielorodzinnego, gdzie na klatce schodowej wyczuwalny był zapach gazu - relacjonuje OSP Lubiąż. - Po przyjeździe na miejsce potwierdziliśmy zdarzenie. Ewakuowaliśmy wszystkich mieszkańców.

W wyniku dokładnego sprawdzenia wszystkich pomieszczeń, od piwnicy po ostatnią kondygnację w dwóch mieszkaniach wykryliśmy nieszczelne butle z gazem. Butle zostały wyniesione na zewnątrz. Pomieszczenia zostały sprawdzone ponownie pod względem zagrożenia wybuchu gazu, przewietrzone, po czym mieszkańcy bezpiecznie wrócili do swoich mieszkań.

kk

eprasa.pl 4166aa35fd

Można się już leczyć na oddziale wewnętrznym w Brzegu Dolnym

Powiatowe Centrum Medyczne zawiesiło w lipcu pracę oddziału wewnętrznego i oddziału rehabilitacji neurologicznej. Powodem były urlopy lekarzy.

Oddział chorób wewnętrznych dolnobrzeskiego szpitala został wyremontowany za 4 mln zł. Otworzono go z pompą, a po niecałych trzech miesiącach zamknięto. Powodem był brak kadry i urlopy lekarzy. Ponownie funkcjonował od października 2022 r. do teraz. Mieszkańcy w lipcu byli odsyłani do innych szpitali, między innymi we Wrocławiu.

Obecnie, od 31.07.2023 r., od godziny 7:00, Powiatowe Centrum Medyczne w Wołowie wznowiło udzielanie świadczeń zdrowotnych na oddziale wewnętrznym w szpitalu w Brzegu Dolnym przy ul. Aleje Jerozolimskie 26.

KaTa

Powstanie Dolnośląski Rowerowy Parki Umiejętności

Program zakłada budowę tras rowerowych służących doskonaleniu techniki jazdy na rowerze górskim. Siedemnaście gmin, w tym Brzeg Dolny, otrzyma na ten cel dofinansowanie z budżetu Województwa Dolnośląskiego oraz Ministerstwa Sportu.

www.dolnyslask.pl

Na terenie każdego Dolnośląskiego Rowerowego Parku Umiejętności znajdą się trasy i przeszkody, dostosowane do różnych grup wiekowych oraz ich umiejętności. W ramach inwestycji powstanie trasa główna o zróżnicowanej trudności, zawierająca co najmniej 10 różnych przeszkód terenowych, a także dodatkowe elementy, jak np.: trasy typu`single track` i pump track, trasy pump mini (bezpieczne dla dzieci 4-7lat) plac manewrowy, szatnia oraz oświetlenie trasy głównej i placu manewrowego.

- Rowerowe Parki Umiejętności będą uzupełnieniem istniejącej już rowerowej infrastruktury w postaci Single tracków, czy innych oznakowanych i utrzymywanych tras rowerowych. Inwestycja przyczyni się,do popularyzacji kolarstwa, poprawy jakości i bezpieczeństwa szkolenia dzieci i młodzieży oraz rozwoju talentów na miarę olimpijki Mai Włoszczowskiej, która wspiera nas w realizacji tego projektu - mówi Tymoteusz Myrda, członek Zarządu Województwa Dolnośląskiego.

W ramach Programu planuje się także na powstałych obiektach uruchomić działania popularyzujące tę dyscyplinę sportową oraz prowadzenie szkolenia sportowego w kolarstwie górskim. W tym celu przeszkoleni zostaną instruktorzy kolarstwa górskiego.- Program rowerowy to nasza kolejna inicjatywa rozwoju sportu na Dolnym Śląsku. Cieszę się, że parki rowerowe planowane są do zrealizowania we wszystkich częściach województwa, zwłaszcza w południowej części. Dbamy równomiernie o rozwój infrastruktury na Dolnym Śląsku, aby dostęp do infrastruktury był szeroki i powszechny. Nasze Województwo ma doskonałe warunki topograficzne, krajobrazowe, aby rozwijać swoją infrastrukturę rowerową. Chcemy być rowerową stolicą Polski i jako Samorząd Województwa zrobimy wiele, aby dołożyć swoją cegiełkę we współpracy z samorządami i Ministerstwem Sportu i Turystyki - mówi Grzegorz Macko,Wicemarszałek Województwa Dolnośląskiego.

Samorząd Województwa Dolnośląskiego opracował kompletny Program Funkcjonalno-Użytkowy zawierający dokładne wytyczne standardów projektowych budowy Dolnośląskich Rowerowych Parków Umiejętności. W lutym tego roku ogłoszony został, skierowany do jednostek samorządu terytorialnego, konkurs. Program cieszył się dużym zainteresowaniem,w trwającym do 31 marca 2023 r. naborze wzięło udział 30 gmin z całego Dolnego Śląska. Wszystkie wnioski zostały przygotowane zgodnie z założeniami określonymi w ogłoszeniu oraz otrzymały pozytywną rekomendację Dolnośląskiego Związku Kolarskiego. Sejmik Województwa Dolnośląskiego przyznał dotację dla 17 jednostek samorządu terytorialnego, które posiadają już pozwolenie na budowę.

Dolnośląskie Rowerowe Parki Umiejętności powstaną na terenie całego województwa, między innymi w Brzegu Dolnym o wartości 692 837,18 zł, dofinansowaniem z BWD 189 346 zł. Województwo Dolnośląskie na realizację tego projektu przeznaczy 9 mln zł. W tym roku, w ramach pierwszego naboru, jednostki samorządu terytorialnego otrzymają dofinansowania o łącznej wartości prawie 4,5 mln zł. Budżet w takiej samej wysokości zostanie przekazany chętnym gminom także w roku 2024.

Koszt budowy każdego Dolnośląskiego Rowerowego Parku Umiejętności to około 900 tys. zł, z czego do 33 proc. (nie więcej niż 300 tys.zł) będzie pochodziło z budżetu Województwa Dolnośląskiego, około 33 proc. (nie więcej niż 400 tys. zł) z Ministerstwa Sportu i Turystyki, a pozostała kwota ze środków własnych samorządu lokalnego.

KaTa

Poszukiwani wpadli w ręce policji

W ciągu ostatnich dwóch dni Policjanci z Komendy Powiatowej Policji w Środzie Śląskiej zatrzymali na terenie powiatu średzkiego trzy osoby, które były poszukiwane przez Sądy celem odbycia kar pozbawienia wolności.

Podczas wykonywania czynności służbowych funkcjonariusze zatrzymali trzy osoby poszukiwane przez wymiar sprawiedliwości. Zatrzymane osoby to mieszkańcy powiatu średzkiego: kobieta i mężczyźni w wieku od 20 do 65 lat.

Pomimo wyznaczenia im terminu do stawienia się w areszcie śledczym lub zakładzie karnym, nie stawiły się, a następnie ukrywały się przed wymiarem sprawiedliwości.

Działania funkcjonariuszy skierowane są m.in. na zatrzymywanie osób poszukiwanych i realizowane są systematycznie przez średzką jednostkę.Jedni mają możliwość uniknięcia pobytu w zakładzie penitencjarnym i uwolnienia się od kary po uiszczeniu wskazanej przez Sąd grzywny, inni po ustaleniu miejsca pobytu wracają na wolność. Jeszcze inni zostają doprowadzeni do zakładu karnego lub aresztu śledczego.

kk

eprasa.pl 4166aa35fd

KURIER GMIN
TYGODNIK POWIATU WOŁOWSKIEGO
www.kuriergmin.pl

Co zrobić, gdy na naszej drodze w lesie stanie wilk?

Coraz częściej mieszkańcy zgłaszają, że widzieli w lesie wilka. Leśnicy ostrzegają, aby ich nie prowokować i schodzić z drogi. – Wilki, podobnie jak każde inne dzikie zwierzęta, mogą zachować się nieobliczalnie, jeśli są wystraszone, chore lub zranione, a szczególnie wówczas, gdy zostaną oswojone – dokarmiane i przyzwyczajane do pobytu blisko siedzib ludzkich – wyjaśniają leśnicy.

Spotkania z wilkami są niezwykle rzadkie, ponieważ wilki odczuwają przed ludźmi naturalny strach. Są to inteligentne i ciekawe zwierzęta, zdarza się, że wilki mogą przyglądać się ciągnikom rolniczym czy samochodom. Mogą też podczas bezpośredniego spotkania przyglądać się nam dłuższą chwilę i nie uciekać od razu, robią tak wszystkie dzikie zwierzęta.

Jeśli jednak spotkasz w lesie wilka, który podchodzi zbyt blisko (na odległość poniżej 30 m) lub przygląda się zbyt długo i nie czujesz się komfortowo w tej sytuacji, albo też drapieżnik poszczekuje lub warczy na ciebie, podejmij następujące działania:

- Unieś ręce i machaj nimi w powietrzu. To rozprzestrzeni twój zapach, sprawi, że twoja sylwetka będzie lepiej widoczna.

- Pokrzykuj głośno ostrym tonem (lub zagwiżdż) w stronę wilka. To pozwoli mu zorientować się, że ma do czynienia z człowiekiem i że nie jest mile widziany.

- Jeśli zwierzę nie reaguje i zamiast oddalić się, podchodzi bliżej, rzucaj w niego będącymi w zasięgu ręki przedmiotami, najlepiej grudami ziemi.

- Wycofaj się spokojnie, możesz przyspieszyć, dopiero gdy masz pewność, że zwierzę jest daleko i nie interesuje się tobą.

- Jeśli masz taką możliwość, zrób zwierzęciu zdjęcie i zawiadom o zdarzeniu RDOŚ właściwe nadleśnictwo lub Stowarzyszenie dla Natury „Wilk". Przypominamy, że wilk jest w Polsce gatunkiem chronionym i za zabicie lub skłusowanie wilka grozi kara do 5 lat pozbawienia wolności. Więcej informacji na temat wilków, sposobach ochrony inwentarza, odszkodowaniach od szkód powodowanych przez te drapieżniki oraz o narastającym problemie kłusownictwa na wilkach można tutaj znaleźć.

Fot. 1. Dorosły wilk w szacie zimowej (© A. Adamczewski)

Wilk to zwierzę palcochodne, chodząc opiera się tylko na czterech palcach, chronionych od spodu twardymi, zgrubiałymi poduszkami, oraz na poduszce międzypalcowej, ustawionej za palcami. Trop dorosłego wilka jest duży (dł. 11–12 cm, szer. 9–10 cm), wydłużony i symetryczny. Na końcach palców umiejscowione są pazury. Łapa przednia jest większa od tylnej o oko-

Fot. 2. Dorosły wilk w szacie letniej (© A. Kasprzak)

kk

Działkowiczu, masz wpływ na rozmnażanie się komarów! Wraca kampania „Komar nie siada"

Masz ogród działkowy albo jesteś właścicielem domu jednorodzinnego? Sprawdź, czy masz niezarybione oczka wodne lub brudny basen i ogranicz liczbę komarów.

Specyficzny klimat Wrocławia i okolic, który wynika z położenia geograficznego i ukształtowania terenu, ale i przepływające rzeki to idealne warunki dla komarów. Na szczęście obecnie opady są zbyt niewielkie i szybko odparowują, skutecznie hamując ich rozprzestrzenianie się.

Inaczej to wygląda w miejscach, w których znajdują się zbiorniki ze stojącą wodą – pojemniki, beczki oraz stare opony, gdzie gromadzi się deszczówka, baseny, oczka wodne bez rybek lub bez zainstalowanych filtrów. Dlatego w okolicy Rodzinnych Ogrodów Działkowych oraz przy domach jednorodzinnych można zauważyć więcej komarów.

W walce miasta z komarami: Wrocławski Program Kontroli Liczebności Komarów

Od ponad 20 lat istnieje wrocławski Program Kontroli Liczebności Komarów. Prowadzi go Wydział Środowiska Urzędu Miejskiego Wrocławia. Na podstawie jego raportów wyznaczane są miejsca, które wymagają przeprowadzenia oprysków. Głównym założeniem jest kontrolowane ograniczenie komarów, a nie ich eliminacja.

- Wrocław jest jedynym miastem w Polsce, które ma stały, wieloletni program ograniczania populacji komarów z wypracowanym schematem działań. Wiele miast i mniejszych gmin, doceniając nasze działania, korzysta z porad Wydziału Środowiska Urzędu Miejskiego Wrocławia dotyczących ograniczania liczebności populacji komarów nadmiernie rozwijających się na ich terenach – mówi Małgorzata Demianowicz, dyrektor Wydziału Środowiska UM Wrocławia.

Do tej pory preparatem biologicznym oraz chemicznym wykonano z samolotu opryski na powierzchni 250 ha Wrocławia, a metodą naziemną 4,9 ha. Co ważne, nie prowadzi się odkomarzania w okolicy Rodzinnych

Ogrodów Działkowych, osiedli czy domów jednorodzinnych ze względów bezpieczeństwa.

Co Ty możesz zrobić?

Niestety często to sami mieszkańcy są hodowcami kolejnych pokoleń komarów. Jak więc ograniczyć ich powstawanie?

·Pojemniki, w których zbierasz deszczówkę, zabezpiecz w sposób umożliwiający jej gromadzenie, np. moskitierą lub wymieniaj w nich wodę co 2 razy w tygodniu, wykorzystując ją do podlewania roślin.

·Wodę w pojemnikach gospodarstwa domowego wymieniaj systematycznie co 3-4 dni, zwłaszcza w miesiącach letnich.

· Usuń wszelkie niepotrzebne pojemniki, w których może gromadzić się deszczówka, np. butelki, puszki, słoiki, zabawki (te, które są przydatne, odwróć do góry dnem). Pozbądź się starych opon (woda w jednej oponie może być miejscem wylęgu nawet 10 000 komarów).

· Systematycznie czyść rynny z liści i gruzu, aby woda mogła swobodnie przepływać.

·Czyść basen, zamontuj filtry, a gdy nie będzie już potrzebny, opróżnij go i zabezpiecz.

·Zarybiaj ozdobne oczka wodne i stawy drobnymi rybkami, które będą zjadały pojawiające się larwy.

·W oczkach wodnych, jeśli nie ma ryb, zamontuj urządzenia, które będą utrzymywały stałą cyrkulację wody.

·Jesienią i wiosną usuwaj samice, które znalazły schronienie w takich pomieszczeniach, jak strychy i piwnice.

A jak ochronić się przed ukąszeniami komarów?

·Używaj moskitier, czyli siatek, chroniących twój dom przed komarami i innymi owadami.

·Stosuj preparaty, zawierające substancje odstraszające komary, specjalistyczne do pomieszczeń oraz kosmetyczne bezpośrednio na ciało.

·Stosuj odpowiednią odzież (długi rękaw i spodnie), ochraniającą ciało zwłaszcza wieczorem i nad ranem, w czasie największej aktywności komarów.

· Eliminuj miejsca sprzyjające rozwojowi komarów na swojej posesji i w jej sąsiedztwie.

·W ogrodzie lub na balkonie posadź rośliny, które odstraszają komary, m.in. lawenda wąskolistna, mięta pieprzowa, komarzyca, kocimiętka właściwa, bazylia pospolita, mirt zwyczajny, koper włoski, surmia bignoniowa.

inf

epraso.pl 4106aa35fd

TVP HISTORIA PRZYGOTOWUJE MATERIAŁ O NAPADZIE NA BANK W WOŁOWIE

Elektromechanik, ślusarz i rymarz obrabowali bank na 12 mln 531 tys. zł

Byliśmy na planie filmu, który jest nagrywany w Wołowie i przedstawia historię napadu stulecia. Do dziś na placu Sobieskiego w Wołowie stoi budynek, z którego skradziono miliony złotych. Był tam wówczas bank.

Byliśmy na planie filmu, kiedy mieszkańcy opowiadali co zapamiętali z czasów, kiedy doszło do napadu.

W tym budynku mieścił się bank z którego zrabowano pieniądze.

Telewizja TVP Historia odwiedziła Wołów, aby przygotować materiał o napadzie na Bank w 1962r. Wtedy to 19 sierpnia skradziono 12,5 mln zł. Zginęły oszczędności mieszkańców, pensje pracowników okolicznych PGR-ów i zakładów, utargi ze sklepów. To tak, jakby dziś skradziono około 30 mln zł. Telewizja przygotowała materiał w oparciu o książkę „Czarna Wołga" Przemysława Semczuka. -Jest to zbiór reportaży na temat przeróżnych zbrodni i spraw kryminalnych, które miały miejsce w Polsce w czasach PRLu. Okres ten w dziejach naszego kraju nie był wcale tak bezpieczny i spokojny, jak przekazywały opinii publicznej władze państwa, Służby Bezpieczeństwa, czy milicja- mówi nam autor i pomysłodawca projektu- Przemysław Semczuk.

***

W Wołowie wszędzie jest blisko. W latach 60. jedyny bank w mieście znajdował się w poniemieckim budynku. Śledczy od samego początku zdawali sobie sprawę, że przestępcom pomagał ktoś z banku. Ponieważ znane były serie i numery wszystkich zrabowanych nowych banknotów 500-złotowych, milicja przekazała dane do niemal wszystkich sklepów w Polsce. Prokuratura, aby sprowokować sprawców do błędu, podała nieprawdziwą informację o zaplanowanej wymianie pieniędzy. Odniosło to skutek, ponieważ sprawcy zaczęli szybciej pozbywać się nowych banknotów, wprowadzając je do obiegu. Po około dwóch miesiącach od napadu napłynęły meldunki o próbach wprowadzenia do obiegu pojedynczych banknotów – pięćsetkami próbowały zapłacić za zakupy żony sprawców (w sklepach w Gliwicach, Kluczborku, Opolu i Ostrowie Wielkopolskim). Ponadto siostra jednego ze sprawców próbowała wpłacić 18 000 zł na konto w oddziale NBP w Pruszczu Gdańskim. Doprowadziło to do szybkiego wykrycia sprawców napadu. Po ich aresztowaniu okazało się, że żaden z nich nie wszedł dotychczas w konflikt z prawem. Milicja odzyskała wówczas 11 mln 572 tys. zł – sprawcy zdążyli wydać ok. 150 tys zł, a część pieniędzy spalili kilka dni przed zatrzymaniem.

***

Proces rozpoczął się 4 grudnia 1962 przed Sądem Wojewódzkim we Wrocławiu w trybie doraźnym, a sprawcy zagrożeni byli karą śmierci. Pięciu głównym sprawcom sąd wymierzył karę dożywotniego więzienia, którą po pięciu latach zamieniono na 25 lat więzienia. Dwóch wspólników skazał na 15 lat więzienia. Skazano ponadto dwadzieścia innych osób z kręgu najbliższej rodziny, krewnych i znajomych sprawców – za paserstwo, pomocnictwo lub niepowiadomienie organów ścigania o popełnionym przestępstwie. Wymierzone im kary zawierały się w przedziale od 1 roku do 8 lat więzienia.

Wszyscy odzyskali wolność – ostatni opuścili zakład karny w 1979. Nigdy później nie weszli w konflikt z prawem. Niemal wszystkie akta sądowe procesu uległy zniszczeniu podczas zalania archiwum we Wrocławiu przez powódź tysiąclecia w 1997. **red**

KONKURS POD NASZYM PATRONATEM

Wygraj rejs po Odrze ze Stowarzyszeniem Lubiąż

Przypominamy, że trwa konkurs, w którym można wygrać rejs po Odrze.

Wejdź na profil na facebooku „Lubie Lubiąż" i wygraj rejs po Odrze nowym statkiem.

Jak już informowaliśmy Stowarzyszenie Lubiąż otrzymało dofinansowanie ze środków budżetu Samorządu Województwa Dolnośląskiego w ramach Dolnośląskiego Funduszu Odrzańskiego na zakup 12- osobowej łodzi turystycznej. Łódź wykorzystywana będzie do organizowania rejsów turystycznych po najpiękniejszym odcinku Odry, w okolicach Lubiąża, pomiędzy Malczycami a Ścinawą.

- Planujemy zakup bardzo nowoczesnej i bezpiecznej jednostki w formie katamaranu – tramwaju wodnego -mówi Maciej Nejman, Prezes Stowarzyszenia Lubiąż.

Prezentujemy Państwu jej wizualizację. Jednocześnie ogłaszamy konkurs na nazwę tramwaju wodnego. Każdy, kto do końca lipca wejdzie na Facebooku na profil Stowarzyszenia „Lubię Lubiąż", zalajkuje i udostępni na swoim profilu tekst o ogłoszonym konkursie i zaproponuje w komentarzu nazwę (uzasadnienie mile widziane, ale nie konieczne) ma szansę wygrać godzinny rejs i gadżety turystyczne.

Miło jest nam poinformować, że Redakcja Kuriera objęła patronat nad konkursem.

W imieniu Redakcji oraz Stowarzyszenia Lubiąż zapraszamy do wspólnej zabawy. **mr**

Proliferzy uderzają w „Aborcyjny Dream Team". Kontrowersyjny billboard powieszono w Wołowie

Takie billboardy stanęły w Wołowie. Wzbudzają różne emocje.

Aborcyjny Dream Team to grupa zajmująca się tematyką aborcji w Polsce. Na ich stronie znajdziemy m.in. informacje o tym, jak dokonać aborcji farmakologicznej oraz porady dotyczące wyjazdów aborcyjnych za granicą.

- Jesteśmy Aborcyjnym Dream Teamem – grupą, która pomoże ci w przerwaniu niechcianej ciąży. Udzielimy ci wszystkich informacji których możesz potrzebować do przeprowadzenia aborcji. Ponadto będziemy cię bezwarunkowo wspierały, bo wierzymy, że aborcja jest normalną częścią życia każdej z nas (1 na 3 kobiety w Polsce ma za sobą doświadczenie aborcji) - piszą.

To właśnie członkinie tej grupy są bohaterkami billboardu, który zawisł w Wołowie. Trzy kobiety zostały podpisane, jako „Aborcyjny Killing Team", a obok ich zdjęcia zostało umieszczone zdjęcie martwego płodu ludzkiego z podpisem „Tak wyglądają ich ofiary". Wszystko to dodatkowo jest okraszone hasłem: „To one sprzedają pigułki aborcyjne".

kk

Ruszyły wypłaty 300+

Pierwsze wypłaty są już na kontach rodziców. Najszybciej dostali przelewy ci, którzy najwcześniej wysłali nie zawierający błędów wniosek do ZUS. Do końca lipca Dolnoślązacy wysłali 135 246 elektronicznych wniosków o wyprawkę szkolną. W całym kraju wpłynęło ich aż 1 846 774.

Nabór wniosków do tegorocznej edycji programu „Dobry start" trwa od 1 lipca.

- 300 zł na wyprawkę szkolną dla każdego uczącego się dziecka dostają rodzice bez względu na osiągany przez rodzinę dochód – wyjaśnia Iwona Kowalska-Matis regionalny rzecznik ZUS na Dolnym Śląsku. – Najszybciej dostają pieniądze ci, którzy wypełnili wniosek bezbłędnie i wysłali go do nas tuż po starcie naboru – dodaje.

- W 2022 roku mieszkańcy Dolnego Śląska wysłali 249 728 wniosków o wyprawkę na 340 874 dzieci. ZUS wypłacił im 100 664 850 zł.

- W Polce wpłynęły 3 328 772 wniosków złożonych na 4 691 973 dzieci. Kwota przelana na konta rodziców to 1 389 747 075 zł.

Wnioski o „Dobry start" można składać do ZUS tylko drogą elektroniczną poprzez Platformę Usług Elektronicznych ZUS, aplikację mZUS, portal Emp@tia oraz bankowość elektroniczną.

Wypłata z programu „Dobry start" w wysokości 300 zł przysługuje raz w roku na dziecko uczące się w szkole do ukończenia przez nie 20. roku życia, a w przypadku dzieci z niepełnosprawnością – do ukończenia 24. roku życia.

Wnioski o wyprawkę, tak jak w latach ubiegłych, można składać od 1 lipca do 30 listopada danego roku.

- Te, które zostaną wysłane do ZUS po tym terminie zostaną pozostawione bez rozpatrzenia – przestrzega Iwona Kowalska-Matis.

Złożenie wniosku w sierpniu gwarantuje wypłatę świadczenia nie później niż do 30 września. Gdy wniosek zostanie złożony w kolejnych miesiącach – we wrześniu, październiku lub listopadzie, to wsparcie trafi do rodziny w ciągu dwóch miesięcy od złożenia wniosku. **inf**

SZYBY
SAMOCHODOWE
wymiana i przyciemnianie
Wołów, ul. Kościuszki 27
(Zespół Szkół Rolniczych)
71 389 51 58,
510 190 930
REKLAMA

AUTO NAPRAWA Kuriata
DIAGNOSTYKA KOMPUTEROWA
OBSŁUGA KLIMATYZACJI
Brzeg Dolny
ul. Czartoryskiego 1
(na przeciwko Ośrodka Zdrowia)
tel. 319 98 44 lub 603 428 002
REKLAMA

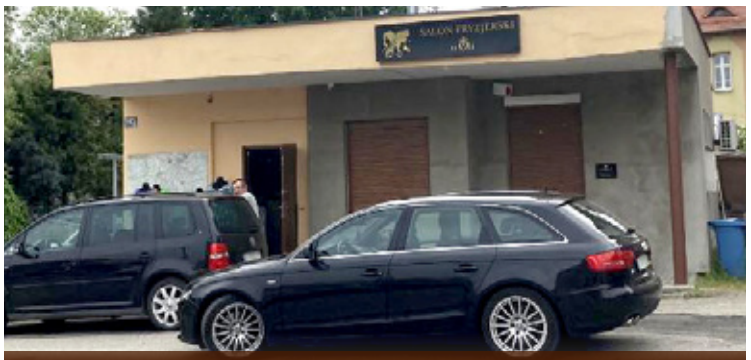
SALON FRYZJERSKI
u Oli
damsko męski
Wądroże Wielkie
tel. 696 957 315
terminy wizyt ustalane telefonicznie
REKLAMA

OKRĘGOWA STACJA KONTROLI POJAZDÓW W BRZEGU DOLNYM
ZAPRASZA NA
PRZEGLĄDY REJESTRACYJNE WSZYSTKICH POJAZDÓW
Brzeg Dolny, ul. Sienkiewicza 27,
tel. 71 319 55 15
www.okregowastacjakontroli.pl
razem od 27 lat
GODZINY OTWARCIA:
pon.–pt.: 8.00 – 17.00
sob.: 8.00 – 14.00

REKLAMA

SALON FRYZJERSKI
KASIA
609 280 611
Malczyce, ul. Mickiewicza 1

www.kasia-dworzycka.wixsite.com/salonfryzjerskikasia
REKLAMA

4 - 10 sierpnia 2023

tv dodatek
TELEWIZYJNY DO TWOJEJ GAZETY

Treść programu i foto dzięki uprzejmości: Prasowej Agencji Telewizyjnej, Polsatu, TVP1, TVP2, TVN, TV4, TVN7, TV Puls, TV Trwam, TVP Kultura
INFORMUJEMY, ŻE REDAKCJA NIE PONOSI ODPOWIEDZIALNOŚCI ZA ZMIANY W PROGRAMACH TV
Wydawca: Dodatek sp. z o.o., ul. Wiatrakowa 11, 3, 85-115 Bydgoszcz, tel. 516-018-821, e-mail: iwona@magraf.pl. Redaktor naczelny: Sławomir Grzmiel
ISSN 1643-2460. Skład komputerowy: Magraf, sp.j.

Piątek

20:00 TVN

Gladiator
Film przygodowy, Wielka Brytania, USA, 2000.

Umierający cesarz Marek Aureliusz (Richard Harris), powierza swemu zwycięskiemu generałowi Maximusowi (Russell Crowe) ostatnie zadanie. Ma on nie dopuścić, aby syn cesarza, Kommodus (Joaquin Phoenix), przejął władzę. Kommodus uprzedza wszelkie próby pozbawienia go tronu. Zabija ojca i obwołuje się cesarzem. Następnie usiłuje zmusić generała Maximusa do złożenia sobie przysięgi wierności. Gdy ten odmawia, cesarz wydaje na niego i jego rodzinę wyrok śmierci. Maximus ucieka, lecz jego żona i syn zostają zamordowani.

Sobota

00:05 TV PULS

Kod 211
Film akcji, USA, 2018.

Miasteczko Chesterford położone w Massachusetts to z pozoru spokojne miejsce. Mieszka w nim funkcjonariusz Mike Chandler (Nicolas Cage), który niedawno stracił ukochaną żonę. Jej śmierć była ogromnym ciosem dla Mike'a, który od tej pory ma ogromny problem z wyrażaniem swoich emocji. Na dodatek sprawy nie ułatwia mu jego niezwykle trudna relacja z córką. W miasteczku żyje również nastolatek Kenny Ralston - zwyczajny, niczym nie wyróżniający się uczeń szkoły średniej. Niespodziewanie pewnego dnia ich historie łączę się. Los stawia ich na drodze napadu na bank,

Niedziela

22:55 TV PULS

Igrzyska śmierci: W pierścieniu ognia
Film akcji, USA, 2013

Minął rok po bezprecedensowym wygraniu 74. Igrzysk Śmierci przez Katniss Everdeen (Jennifer Lawrence) i Peety Mellarka (Josh Hutcherson). Zgodnie z tradycją zwycięzcy muszą wybrać się na tournée po wszystkich dystryktach. Podróż po kraju uświadamia bohaterom, że ich czyn wzbudził falę zamieszek i niepokojów wśród mieszkańców. Prezydent Snow jest zaniepokojony powstańczą atmosferą w kraju i antyrządowymi ruchami. Co więcej odkrywa, że miłość na arenie była tylko częścią strategii, a w rzeczywistości relacja między Katniss a Peetą uległa sporemu ochłodzeniu.

Poniedziałek

20:00 TV PULS

Odrzut
Film akcji, Kanada, 2011.

Ryan Varrett (Steve Austin) to były oficer policyjny. Jego życie legło w gruzach, gdy została brutalnie zamordowana cała jego rodzina. Ryan ma teraz cel - postanowił dopaść sprawców, aby sprawiedliwość została wymierzona. Sprawy komplikują się, gdy Rayan zabija jednego ze sprawców. Bratem tej ofiary jest bowiem bezwzględny morderca Drayke (Danny Trejo). Drayke nie może darować tego Ryanowi - będzie się mścił.

Wtorek

21:35 TVN

Barry Seal, król przemytu
Film sensacyjny, USA, Japonia, Kolumbia, 2017.

Film opowiada prawdziwą historię. W tym sensacyjnym dramacie Tom Cruise wciela się w postać Barry'ego Seala, człowieka, która swoją biografią mógłby obdzielić kilka osób. W wieku piętnastu lat był pilotem, jednym z najzdolniejszych, najlepszych pilotów Ameryki, miał na koncie również udział w wojnie w Wietnamie. Pracował na usługach kolumbijskiego kartelu narkotykowego Medellín oraz dla... CIA. Za głowę Seala słynny baron narkotykowy Pablo Escobar wyznaczył nagrodę w wysokości pół miliona dolarów. Za przywiezienie go do Kolumbii żywego - milion dolarów.

Środa

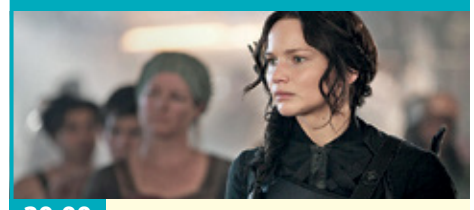

20:00 TV PULS

Igrzyska śmierci: Kosogłos. Część 1.
Film akcji, USA, Kanada, Francja, 2014.

Katniss Everdeen (Jennifer Lawrence) trafia do Dystryktu 13 po tym, jak raz na zawsze położyła kres Głodowym Igrzyskom. Wbrew kłamliwej propagandzie rebelianci przetrwali zemstę Kapitolu. Pod przewodnictwem Prezydent Coin (Julianne Moore) przygotowują się do rozprawy z dyktatorską władzą. Katniss, mimo początkowych wahań, zgadza się wziąć udział w walce. Czy odnajdzie się w roli przywódczyni? Czy stanie się Kosogłosem, symbolem nadziei i oporu przeciw tyranii Prezydenta Snowa?

Czwartek

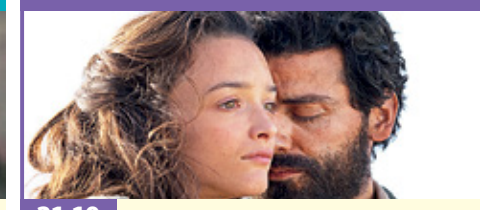

21:10 TVP 2

Przyrzeczenie
Dramat, USA, Hiszpania, 2016.

Michael przybywa do Konstantynopola, by zrealizować swoje wielkie plany o studiach medycznych. Gdy poznaje Anę, od pierwszej chwili wie, że to kobieta jego życia. Za plecami narzeczonego Any, słynnego amerykańskiego fotoreportera Chrisa, wybucha namiętny romans. W tym czasie Imperium zaczyna drżeć w posadach, a na ulicach Konstantynopola robi się niespokojnie. Siły tureckich nacjonalistów, korzystając z narastającego chaosu, rozpoczynają prześladowania ludności ormiańskiej. Michael i Ana, oboje ormiańskiego pochodzenia, z dnia na dzień stają w obliczu śmiertelnego zagrożenia.

PIĄTEK • 4 sierpnia

TVP 1

05:15 Miasto z morza - serial
06:05 Klan - telenowela TVP
06:30 Leśniczówka - serial obycz.
07:00 Transmisja Mszy Świętej
07:30 Agape Blisko Ciebie - mag.
08:00 Wiadomości
08:10 Kwadrans polityczny
08:25 Informacje kulturalne
08:30 Pogoda poranna
08:40 Ranczo - serial obycz.
09:40 Komisarz Alex - serial krym.
10:35 Ojciec Mateusz - serial
11:25 Korona królów. Jagiellonowie - telenowela hist.
12:00 Wiadomości
12:10 Agrobiznes, Agropogoda
12:40 Magazyn Rolniczy
13:00 Natura w Jedynce
- Tajemnice zwierząt
- Niezwykłe zmysły
- dok., Niemcy, 2020
14:00 Krawcowa z Madrytu - serial
15:00 Wiadomości, Pogoda

15:20 ALARM! - magazyn
15:35 Gra słów. Krzyżówka
16:05 Dziedzictwo - serial
17:00 Teleexpress
17:20 Pogoda
17:25 Kolarstwo - Tour de Pologne 2023 - Etap 7.: Zabrze - Kraków
19:30 Wiadomości
20:05 Pogoda, Sport
20:15 Program rozrywkowy
21:55 Tour de Pologne - kroniki, felieton
22:05 07 zgłoś się - serial
23:30 Archiwista - serial
00:30 Śmierć nadejdzie jutro - USA, Wlk. Bryt., 2002. Dwudziesty z kolei film z bondowskiej serii.
02:50 Złe dobrego początki - film, Polska, 1983
04:05 Serial fabularny

TVP 2

05:30 M jak miłość - serial
06:20 Anna Dymna - spotkajmy się - Monika Walczak
06:55 Rodzinka.pl - serial kom.
07:30 Pytanie na śniadanie
10:35 Panorama
10:45 Pytanie na śniadanie
11:20 Magiczne Podhale z Sebastianem Karpielem Bułecką - magazyn
11:50 Dla niesłyszących - Barwy szczęścia - serial
12:30 Koło fortuny - teleturniej
13:15 Akacjowa 38 - serial
14:05 Va Banque - teleturniej
14:35 Na sygnale - serial
15:05 M jak miłość - serial
16:00 Koło fortuny - teleturniej
16:35 Familiada - teleturniej
17:15 Zakazany owoc - serial obycz.
18:00 Panorama

18:20 Va Banque - teleturniej
18:45 Akacjowa 38 - serial
19:35 Na sygnale - serial fabularyzowany
20:10 Postaw na milion
21:10 Polskie Biesiady - Na ludowo - koncert
23:15 Uznajcie mnie za winnego - komediodramat, Niemcy, USA, 2006. Kanwą filmu są wydarzenia z najdłuższego w dotychczasowych dziejach USA procesu sądowego przeciwko członkom mafii.
01:35 Monte Carlo - kom., USA, Węgry, 2011. Bohaterki filmu wybierają się na wycieczkę do Paryża, ale splot okolicznych sprawia, że trafiają do Monte Carlo.
03:30 Krocząc wśród cieni - akcja, USA, 2015

TVN

05:50 Uwaga! - program interw.
06:05 Ukryta prawda - program obyczajowy
07:00 Doradca smaku - Ciasto herbaciane w borówkami - program kulinarny
07:10 SOS Ekipy w akcji - program policyjny
08:00 Kuchenne rewolucje - pr. kulinarno-rozrywkowy
08:55 Ten moment - program obyczajowy
09:30 Sekrety życia - serial paradokumentalny
10:30 Kuchenne rewolucje - pr. kulinarno-rozrywkowy
11:30 Ukryta prawda - program obyczajowy
13:40 Szpital - program obycz.
15:50 Kuchenne rewolucje - pr. kulinarno-rozrywkowy
16:55 Ukryta prawda - program obyczajowy
19:00 Fakty
19:30 Sport, Pogoda

19:50 Uwaga! - program interw.
20:00 Gladiator - przyg., Wlk. Bryt., USA, 2000. ●
23:20 Uniwersalny żołnierz - film SF, USA, 1992. Amerykańska armia przeprowadza eksperyment, w ramach którego do życia przywróconych zostaje kilku żołnierzy poległych w Wietnamie.
01:35 Kuba Wojewódzki - talk-show
02:45 Grzesznica - serial, USA
03:45 Uwaga! - program interw.
04:05 Zamieszkać na plaży - program edukacyjny
04:35 Recepta na stary dom - program edukacyjny
05:05 Jak to jest zrobione - serial popularnonaukowy

POLSAT

06:00 Nowy dzień z Polsat News
08:40 Malanowski i Partnerzy - serial kryminalny
09:40 Sekrety rodziny - program obyczajowy
10:40 Dlaczego ja? - serial paradokumentalny
11:40 Gliniarze - serial
12:50 Wydarzenia - program informacyjny
13:20 Interwencja - magazyn reporterów
13:40 Trudne sprawy - program obyczajowy
14:40 Dlaczego ja? - serial paradokumentalny
15:50 Wydarzenia - program informacyjny
16:10 Pogoda
16:15 Interwencja - magazyn reporterów
16:40 Gliniarze - serial paradokumentalny
17:40 Sekrety rodziny - program obyczajowy

18:50 Wydarzenia - program informacyjny
19:25 Gość Wydarzeń - rozmowa dnia
19:45 Sport
19:55 Pogoda
20:05 Shrek Forever - kom., USA, 2010
22:00 Mroczne umysły - thriller SF, USA, 2018. Film o nastolatkach, którzy w tajemniczy sposób nabywają przerażające zdolności, nad którymi nie są w stanie panować.
00:20 Siła rażenia - akcja, USA, Rum., Wlk. Bryt., 2006
02:30 Nasz Nowy Dom - serial obyczajowy
04:40 Disco Gramy - program muzyczny
05:25 Telezakupy TV Okazje

TVP Kultura

07:00 Muzyczne poranki
07:10 Zaginione Skarby - „Portret młodzieńca" - film anim.
07:20 Przestrzeń pamięci - Muzeum Armii Krajowej w Krakowie - magazyn
07:55 Szlakiem Kolberga - Katarzyna Groniec - reportaż
08:30 Powrót Arabeli - serial
09:50 Papusza - dram., Polska, 2013
12:15 Zielona miłość - serial
13:55 Informacje kulturalne
14:25 Camille Pissarro - śladami ojca impresjonistów - film dok., Francja, 2017
15:30 Tylko Beatrycze; spektakl teatralny, Polska, 1975
18:00 Jazz.pl - Marian Pawlik Quartet - koncert
19:30 Oko Boga - film dok.

20:00 Komediowe lato - Jak utopić doktora Mraczka - kom., Czechosłow., 1974
21:45 Informacje kulturalne
22:10 Serialowa nostalgia - Pitbull - serial policyjny
23:10 Kryptonim HHhH - fab., Belgia, Wlk. Bryt., Francja, USA, 2017
01:20 Kino krótkich filmów - Bliscy; Niezrozumiałki
01:55 Kino nocne - Benek - obycz., Polska, 2007. Benek Kacik odchodzi z kopalni, żegnając się z górnictwem na zawsze. Rozpoczyna walkę z przeciwnościami losu
03:45 Etgar Keret. To się zdarzyło naprawdę - dok., Izrael, Niderlandy, 2017
05:10 Teledysk

TV Puls

06:00 Kobra - oddział specjalny - serial kryminalny
08:00 Lombard. Życie pod zastaw - paradokument fabularny
09:00 Kurierzy - serial paradokumentalny
10:00 Zbuntowany anioł - serial obyczajowy
12:00 Zaklinaczka duchów - serial fabularny
14:00 Lombard. Życie pod zastaw - paradokument fabularny
16:00 Kurierzy - serial paradokumentalny
18:00 Lombard. Życie pod zastaw - paradokument fabularny
20:00 Gliniarz z Beverly Hills 2 - kom., USA, 1987. W Beverly Hills grupa zamaskowanych bandytów napada na salon jubilerski. Foley rusza na pomoc.

22:00 Rocky 3 - akcja., USA, 1982. Rocky postanawia stanąć do walki. Niestety, mistrz świata zostaje znokautowany już w drugiej rundzie i ponosi druzgocącą klęskę.
00:00 Sługi wojny - akcja, Polska, 2019. Znalezione zostaje ciało profesora Jerzego Abramskiego. Do sprawy zostaje przydzielony komisarz Samborski (Piotr Stramowski).
02:05 Menu na miarę - program kulinarny
02:45 Dyżur - serial medyczny - serial medyczny
04:00 Menu na miarę - program kulinarny
04:35 Z archiwum policji - program kryminalny

TVN 7

05:00 Szkoła - program obyczajowy
06:55 Szpital - program obycz.
07:55 Ukryta prawda - program obyczajowy
11:00 Sprzątaczki - program obyczajowy
11:45 Rozwód. Walka o wszystko - program obyczajowy
12:45 Szpital - program obycz.
13:45 Sąd rodzinny - program sądowy
14:45 Sędzia Anna Maria Wesołowska - serial sądowy
15:50 Ukryta prawda - program obyczajowy
16:55 Rozwód. Walkao wszystko - program obyczajowy
17:55 Szpital - program obycz.
18:55 Ukryta prawda - program obyczajowy
20:00 Hotel Paradise All Stars - program rozrywkowy

21:00 Wymarzony - obycz., Franc., Belgia, 2019. Alice od lat marzy o dziecku. Maleńki Theo zaraz po narodzinach zostaje oddany do adopcji. Jean od lat prowadzi tymczasowy dom dla dzieci czekających na adopcję. Losy tej trójki splotą się w opowieść o poszukiwaniu miłości i własnego miejsca na Ziemi.
23:20 Everest - przyg., Islandia, USA, Wlk. Bryt., 2015. Film przedstawia podróż dwóch ekip na szczyt najwyższej góry świata. Zmierzą się one z siłami natury i własnymi słabościami.
01:50 Hotel Paradise All Stars
02:50 Nagi Instynkt Przetrwania: Elita
03:50 Mój sąsiad morderca

TV 4

06:00 Strażnik Teksasu **08:00** Nasz Nowy Dom - serial obyczajowy **09:00** Pierwsza miłość **09:50** Łowcy Skarbów. Kto da więcej **10:50** Hardkorowy lombard **11:50** Policjantki i Policjanci - serial **12:55** Detektywi w Akcji **13:55** STOP Drogówka **15:55** Policjantki i Policjanci - serial **17:00** Łowcy Skarbów. Kto da więcej **19:00** Policjantki i Policjanci **20:00** Gwiazdy Kabaretu **22:05** Sprawiedliwi - Wydział Kryminalny **00:05** American Pie - kom., USA, 1999. Czterech amerykańskich licealistów za punkt honoru obiera sobie utratę dziewictwa jeszcze przed ukończeniem szkoły. **02:10** SuperLudzie Extra **02:25** Disco Polo Life **03:25** Top 10 - Lista Przebojów - prog. muzycz. **05:30** Telezakupy TV Okazje

TV Trwam

09:45 Jestem Mamą **10:00** Światowe Dni Młodzieży w Portugalii **10:45** Światowe Dni Młodzieży w Portugalii **11:25** Myśląc Historia **11:35** Mazurskim szlakiem piękna stworzenia **12:00** Anioł Pański **12:03** Inf. dnia **12:20** Polacy w Bitwie o Anglię **13:00** Światowe Dni Młodzieży w Portugalii **13:30** Msza święta **14:30** Drzwi do lasu **14:55** Słowo życia **15:00** Modlitwa w Godzinie Miłosierdzia Koronką do Bożego Miłosierdzia **15:20** Mocni w Wierze **15:50** Ma się rozumieć **16:00** Inf. dnia **16:10** Bogu się podobać **16:40** Prosto o gospodarce **17:00** Sekrety mnichów **17:30** Geopolityka **17:55** Kartka z kalendarza - Powstanie Warszawskie **18:00** Anioł Pański **18:05** Inf. dnia **18:15** Westerplatte Młodych **19:00** Światowe Dni Młodzieży w Portugalii **20:00** Inf. dnia **20:20** Różaniec **20:50** Myśląc Historia

epraasa.pl 4166aa35fd

KURIER GMIN
TYGODNIK POWIATU WOŁOWSKIEGO
www.kuriergmin.pl

SOBOTA • 5 sierpnia

TVP 1

05:30 Dziewczyna i chłopak - Szef i inni - serial
06:20 Balans bieli - magazyn
07:00 Transmisja Mszy Świętej
07:40 Rok w ogrodzie
08:20 wojsko-polskie.pl - reportaż
08:45 Pełnosprawni - magazyn dla niepełnosprawnych
09:15 Sprawa dla reportera
10:20 Fascynujący świat - W sercu Azji Południ.: Indie, Nepal, Sri Lanka - dok., Niemcy, 2020
11:30 Sanatorium miłości - reality show
12:30 Gwiazdy w południe - Odstrzał - western, USA, 1971
14:10 Z pamięci - Elżbieta Czyżewska - felieton
14:25 Okrasa łamie przepisy - mag. kulinarny
14:55 Skoki Narciarskie - Szczyrk

17:00 Teleexpress, Pogoda
17:35 Ojciec Mateusz - serial
18:40 Jaka to melodia?
19:30 Wiadomości
20:05 Pogoda, Sport
20:15 Tour de Pologne - kroniki
20:18 ALARM! - magazyn
20:35 Komisarz Alex - serial krym.
21:35 Hit na sobotę - Pod ostrzałem - fab., USA, 2021. Na posterunku policji dochodzi do bitwy o przetrwanie.
23:30 Zawodowcy - thriller, USA, 2008. Nowojorscy policjanci Turk i Rooster tropią mordercę, likwidującego kryminalistów.
01:20 Śmierć nadejdzie jutro - USA, Wlk. Bryt., 2002.
03:40 Program rozrywkowy
04:40 Z pamięci - Elżbieta Czyżewska - felieton

TVP 2

05:25 Dla niesłyszących - Barwy szczęścia - serial
07:00 Dla niesłyszących - M jak miłość - serial
07:55 Pytanie na śniadanie
12:10 Studio Raban - Lizbona Live - magazyn
12:50 Cztery strony folku - Międzynarodowy Festiwal Muzyczny w Żywcu - widowisko
14:00 Familiada - teleturniej
14:35 Koło fortuny - teleturniej
15:15 Szansa na sukces. Opole 2023 - widowisko muz.
16:20 Na dobre i na złe - serial
17:15 Natura bez granic - dok.
17:45 Dla niesłyszących - Słowo na niedzielę - Zmiana jest możliwa -
18:00 Panorama
18:20 Va Banque - teleturniej
18:45 U Pana Boga w ogródku - serial kom.

19:35 Informacje kulturalne
20:00 Polskie Biesiady - Żeglarska - koncert
21:50 Polskie Biesiady - Góralska - koncert
23:50 Bogowie Egiptu - fantasy, USA, Australia, 2016. Bogowie starożytnego Egiptu żyją wśród zwykłych śmiertelników. Ozyrysa zabija jego brat Set, który ostatecznie przejmuje tron i ogłasza się nowym królem.
02:10 Księgarnia z marzeniami - obycz., Wlk. Bryt., Niemcy, Hiszp., 2018. Florence Green przeprowadza się do przybrzeżnego spokojnego miasteczka. Kupuje starą nieruchomość i otwiera księgarnię.
04:10 Lodowa pułapka - obycz., Niemcy, 2019

TVN

05:50 Uwaga! - program interw.
06:05 Ukryta prawda - program obyczajowy
07:00 Ugotowani w parach - turniej kulinarny
08:00 Kuchenne rewolucje - pr. kulinarno-rozrywkowy
09:00 Dzień Dobry Wakacje - program dla młodzieży
11:30 Na Wspólnej Omnibus - serial, Polska
13:30 Kobieta na krańcu świata - program Martyny Wojciechowskiej
14:05 MasterChef Junior - turniej kulinarny
15:45 Zgłoś ogród - program lifestylowy
16:50 Weekendowa metamorfoza - program rozrywkowy
17:55 Kuchenne rewolucje - pr. kulinarno-rozrywkowy
19:00 Fakty
19:25 Sport, Pogoda
19:45 Uwaga! - program interw.

20:00 Boska Florence - obycz., USA, Francja, 2016. Meryl Streep i Hugh Grant w opartej na faktach, niezwykle zabawnej historii Florence Foster Jenkins - „najgorszej śpiewaczki świata".
22:20 Kocha, lubi, szanuje - kom., USA, 2011
00:45 Człowiek o żelaznych pięściach - przyg., USA, Hong Kong, 2012
02:50 Kwatery Hitlera - program dokumentalny
03:55 Uwaga! - program interw.
04:15 Zamieszkać na plaży - program edukacyjny
04:45 Recepta na stary dom - program edukacyjny
05:15 Jak to jest zrobione - serial popularnonaukowy

POLSAT

06:00 Nowy dzień z Polsat News
10:40 Bogate dzieciaki bez kasy
11:40 Bogaty Dom - Biedny Dom
12:40 Polacy za granicą - spotkania z ciekawymi ludźmi
13:40 Miasto Wieś - rodziny ze wsi i miasta zamieniają się miejscami
14:40 Rolnicy. Podlasie
15:45 Więzienie - program paradokumentalny
17:45 Chłopaki do wzięcia - serial paradokumentalny. Poszukiwania kandydatek na żony owiane są dyskrecją.
18:50 Wydarzenia - program informacyjny
19:15 Prezydenci i Premierzy - rozmowy Jarosława Gugały
19:45 Sport
19:55 Pogoda

20:05 Spider-Man: Homecoming - SF, USA, 2006. Peter Parker (Tom Holland) próbuje wrócić do normalnego życia, unikając myśli, że jest kimś więcej niż tylko „Spider-Manem z sąsiedztwa". Kedy pojawia się Vulture (Michael Keaton), nowy groźny wróg, wszystko, co dla Petera ważne, staje się zagrożone.
22:55 Kod da Vinci - sens., USA, 2006. Profesor Robert Langdon (Tom Hanks) w środku nocy zostaje wezwany do muzeum Luwru, gdzie miało miejsce tajemnicze morderstwo.
02:10 Obcy kontra Predator - akcja, SF, USA, 2004.
04:40 Disco Gramy

TVP Kultura

07:00 Piosenki z programu „Wieczorny gość" - Kalina Jędrusik
07:30 Informacje kulturalne
07:55 Res Poloniae - O Polsce z oddali - Ingmara Balode - rozmowa
08:25 Tamte lata, tamte dni - Jerzy Kisielewski - mag.
09:05 Eufonie 2019 - David Krakauer i Orkiestra Klezmerska Teatru Sejneńskiego - koncert
10:25 Wydarzenie aktualne
10:55 Serialowa nostalgia - Alternatywy 4 - serial
12:10 Dziewczyna i gołębie - film TVP, Polska, 1973
13:10 Francuski Hollywood - dok., Francja, 2021
14:15 Komediowe lato - Jak utopić doktora Mraczka - kom., Czechosłow., 1974
16:05 Mieszczanie żywieccy - Księżna Maria Krystyna i Krzysztof - dok.

16:45 Retro kino - Hrabia Monte Christo - cz. 1/4 - serial przygodowy, Francja, 1998
18:40 Serialowa nostalgia - Zmiennicy - serial
20:00 Bilet do kina - Chaplin - fab., USA, 1992
22:25 Informacje kulturalne
22:50 Festiwal Kultury Żydowskiej w Krakowie - Szalom na Szerokiej - koncert
00:05 Seans kultowy - Twarzą w twarz - western, Włochy, Hiszp., 1967
01:50 Kino nocne - Kryptonim HHhH - dram. woj., Belgia, Wlk. Bryt., Francja, USA, 2017
04:00 Reżyserzy - David Lynch - dok., Wlk. Bryt., 2018
05:00 Tamte lata, tamte dni

TV Puls

06:00 Kobra - oddział specjalny - serial kryminalny
07:00 Taki jest świat - przegląd wydarzeń z całego globu. Wiadomości polityczne i gospodarcze, informacje z życia gwiazd i naukowe ciekawostki.
08:00 Kurierzy - serial paradokumentalny
10:00 Lombard. Życie pod zastaw - paradokument fabularny
20:00 Rocky 4 - akcja, USA, 1985. Rocky (Sylvester Stallone) osiągnął wszystko, czego pragnął - doskonale daje sobie radę w czasie bokserskich mistrzostw wagi ciężkiej, ma kochającą rodzinę i nie musi martwić się o swoje finanse. Do czasu, gdy na horyzoncie pojawia się nowy przeciwnik: Drago (Dolph Lundgren)

21:55 Red 2 - akcja, USA, 2013. Frank Moses (Bruce Willis) jest emerytowanym, bardzo cenionym agentem CIA. Okazuje się, że mężczyzna będzie zmuszony ponownie zebrać swoich ludzi, ponieważ w Rosji zaginęła głowica jądrowa, którą skradziono kiedyś armii USA.
00:05 Kod 211 - akcja, USA, 2018 ●
01:55 Menu na miarę - program kulinarny
02:35 Dyżur - serial medyczny - serial medyczny
03:00 Taki jest świat - przegląd wydarzeń z całego globu. Wiadomości polityczne i gospodarcze, informacje z życia gwiazd i naukowe ciekawostki.

TVN 7

05:00 Szkoła - pr. obyczajowy
06:00 Wiza na miłość - serial
06:55 Wyluzuj, Scooby Doo! - serial animowany, USA
07:30 Akademia policyjna IV: Patrol obywatelski - kom., USA, 1987
09:10 Ten moment - program obyczajowy
09:40 Ukryta prawda - program obyczajowy
15:35 Kosmiczni kowboje - film SF, USA, 2000. Pod koniec lat pięćdziesiątych grupa młodych pilotów trenowała, marząc o tym, że w przyszłości zostaną kosmonautami. Na swoją szansę musieli poczekać czterdzieści lat.
18:15 Johnny English - kom., Francja, Wlk. Bryt., USA, 2003. Do akcji wkracza Johnny English (Rowan Atkinson), agent Brytyjskich Służb Specjalnych. Od tej pory wszystko jest możliwe.

20:00 Starcie Tytanów - przyg., USA, 2010. Kiedy Perseuszowi nie udaje się uratować swojej rodziny przed gniewem Hadesa, boga podziemi, rusza na wyprawę by pomścić swoich bliskich.
22:20 Milion sposobów, jak zginąć na Zachodzie - western, USA, 2014. Albert zaczyna zakochiwać się w Annie. Gdy jej mąż, notoryczny przestępca, przybywa do miasta, Albert musi zdobyć się na odwagę.
00:45 Dracula: Historia nieznana - przyg., USA, Japonia, 2014
02:35 Hotel Paradise All Stars
03:35 Nagi Instynkt Przetrwania: Elita
04:05 Mój sąsiad morderca

TV 4

06:00 Galileo **10:05** Ewa gotuje **10:40** Stawka większa niż życie: Wiem kim jesteś, Ściśle tajne **13:00** Ninja Warrior Polska - zawodnicy przechodzą prawdziwy sprawdzian sprawności i wytrzymałości **14:55** STOP Drogówka **17:00** Policjantki i Policjanci - serial paradok. **18:55** Zawód ratownik 2023 - instruktaż, jak zachować się w sytuacji zagrożenia życia **19:00** Policjantki i Policjanci - serial paradokumentalny. **22:05** Sprawiedliwi - Wydział Kryminalny **00:05** Tajna broń - akcja, USA, 1996. Podczas lotu bombowcem dochodzi do próby zabójstwa oraz kradzieży dwóch pocisków z głowicami nuklearnymi. **02:25** Disco Polo Life **03:25** Top 10 - Lista Przebojów **05:30** Telezakupy TV Okazje

TV Trwam

05:00 Siódmy Sakrament **05:30** János Esterházy. Niewymazana historia **06:30** Mała Nellie od Świętego Boga **07:00** Pielgrzym Miłości **07:25** Misja Bilaj **07:55** Kartka z kalendarza - Powstanie Warszawskie **08:00** Informacje dnia **08:15** Westerplatte Młodych **09:00** Kontrowersje wokół klimatu **09:55** Słowo życia **10:00** Informacje dnia **10:15** Retrospekcja **10:20** Kapłan pro-life **10:30** Światowe Dni Młodzieży w Portugalii **11:30** Św. Józef - patron na trzecie tysiąclecie **12:00** 15. Dziękczynienie w Rodzinie **20:00** Informacje dnia **20:20** Różaniec **20:50** Myśląc Historia **21:00** Apel Jasnogórski **21:20** Informacje dnia **21:45** Światowe Dni Młodzieży w Portugalii **23:00** Odpowiedzialni za Kościół **23:30** „Zostaliśmy z Bogiem, Panie Pułkowniku"

NIEDZIELA • 6 sierpnia

TVP 1

05:05 Sprawa dla reportera
06:00 Słownik polsko@polski
06:25 wojsko-polskie.pl - reportaż
06:55 Słowo na niedzielę - Zmiana jest możliwa -
07:00 Transmisja Mszy Świętej
08:00 Tydzień
08:30 Zakochaj się w Polsce
09:00 Okrasa łamie przepisy - mag. kulinarny
09:30 Między ziemią a niebem
10:00 Transmisja Mszy Świętej
12:00 Między ziemią a niebem
12:55 Skoki Narciarskie - Szczyrk
14:55 Z pamięci - Elżbieta Czyżewska - felieton
15:10 Natura w Jedynce - Słowiński Park Narodowy - dok.
15:45 Alternatywy 4 - serial
17:00 Teleexpress, Pogoda
17:35 Rolnik szuka żony

18:40 Jaka to melodia?
19:30 Wiadomości
20:05 Pogoda, Sport
20:20 Koncert
21:25 W 80 dni dookoła świata - serial
22:25 Zakochana Jedynka - Hotelowa miłość - kom. romantyczna, USA, 2008
00:05 Pod ostrzałem - fab., USA, 2021. Na posterunku policji w małym miasteczku dochodzi do prawdziwej bitwy o przetrwanie.
02:05 Zawodowcy - thriller, USA, 2008. Nowojorscy policjanci Turk i Rooster tropią mordercę, likwidującego kryminalistów.
03:55 Program rozrywkowy
04:45 Z pamięci - Elżbieta Czyżewska - felieton

TVP 2

05:55 Dla niesłyszących - Barwy szczęścia - serial
07:00 Dla niesłyszących - M jak miłość - serial
07:55 Pytanie na śniadanie
11:50 Polskie Biesiady - Żeglarska - koncert
14:00 Familiada - teleturniej
14:35 Koło fortuny - teleturniej
15:15 Szansa na sukces. Opole 2023 - widowisko muzyczne
16:15 Tak to leciało! - teleturniej muzyczny
17:15 Na sygnale - serial fabularyzowany
18:00 Panorama
18:20 Va Banque - teleturniej
18:50 Na sygnale - serial fabularyzowany
20:00 Galimatias czyli Kogel-Mogel II - kom., Polska, 1989
21:50 Program rozrywkowy

23:20 Kino bez granic - Idol - obycz., USA, 2015. Starzejący się Danny Collins, rockandrollowy gwiazdor lat 70. ubiegłego wieku, wciąż maksymalnie korzysta z życia, oddaje się samym przyjemnościom, nie myśląc o innych. Pewnego razu otrzymuje list sprzed 40 lat...
01:20 U Pana Boga za piecem - komedia, Polska, 1998
03:10 Uznajcie mnie za winnego - komediodramat, Niemcy, USA, 2006. Fabułą filmu są autentyczne wydarzenia z najdłuższego w dotychczasowych dziejach USA procesu sądowego przeciwko członkom mafii.

TVN

05:50 Uwaga! - program interw.
06:05 Tom i Jerry Show - animacja animowany
07:00 Zgłoś ogród - program lifestylowy
08:00 Kuchenne rewolucje - pr. kulinarno-rozrywkowy
09:00 Dzień Dobry Wakacje - program dla młodzieży
11:30 Co za tydzień - magazyn rozrywkowy
12:15 Weekendowa metamorfoza - program rozrywkowy
13:20 Ugotowani w parach - turniej kulinarny
14:30 Akademia policyjna V - Misja w Miami Beach - kom., USA, 1988
16:40 Głupi i głupszy - kom., USA, 1994
19:00 Fakty
19:25 Sport
19:35 Pogoda
19:45 Uwaga! - program interwencyjny

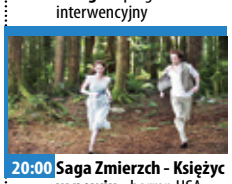

20:00 Saga Zmierzch - Księżyc w nowiu - horror, USA, 2009. 17-letnia uczennica Bella Swan i Edward Cullen tworzą bardzo szczęśliwą, choć niecodzienną parę. Ich romans trwa do dnia feralnych osiemnastych urodzin dziewczyny. Po tym wydarzeniu Cullenowie wyjeżdżają z miasta, zaś Edward porzuca ukochaną.
22:55 Osierocony Brooklyn - sens., USA, 2019
01:45 Kuchenne rewolucje - pr. kulinarno-rozrywkowy
02:50 Wewnętrzny wróg - serial kryminalny
03:50 Uwaga! - program interw.
04:10 Zamieszkać na plaży - program edukacyjny
04:40 Recepta na stary dom

POLSAT

06:00 Nowy dzień z Polsat News
09:00 Gęsia skórka - kom. przyg., USA, Australia, 2015
11:25 Percy Jackson i Bogowie Olimpijscy: Złodziej pioruna - przyg./fantasy, USA, Australia, 2010. Percy Jackson (Logan Lerman) jest dyslektykiem z ADHD, który nagminnie popada w tarapaty i ma poważne kłopoty w liceum.
13:55 Więzień labiryntu: Próby ognia - akcja, SF, USA, 2015.
16:50 Shrek Forever - kom. anim., USA, 2010
18:50 Wydarzenia - program informacyjny
19:25 Gość Wydarzeń - rozmowa dnia
19:45 Sport
19:55 Pogoda
20:00 Kabaret na żywo. Młodzi i Moralni.

22:05 Ewolucja planety małp - akcja, SF, USA, 2014. Kontynuacja „Genezy planety małp". Poznamy dalsze losy naszej planety, nad którą panowanie przejęły inteligentne małpy. Garstka straceńców staje w obronie rodzaju ludzkiego. Świat staje na krawędzi wojny...
01:00 To skomplikowane - Jkom. romant., Japonia, USA, 2009. Jane Adler (Meryl Streep) jest matką trójki dorosłych dzieci. Po prawie dziesięciu latach od rozwodu zaczyna sobie na nowo, przyjaźnie układać relacje z byłym mężem, Jakiem (Alec Baldwin).
03:40 Świat według Kiepskich

TVP Kultura

06:20 12. Krajowy Festiwal Piosenki Polskiej Opole'74
08:00 Nabożeństwo ewangelickie w Szczecinie
09:05 Muzyka w Opactwie Mischa Maisky
10:40 Angielskie śniadanie - Wszystkie stworzenia duże i małe - serial kom., Wlk. Bryt., 2021
11:40 Od ucha do ucha - Przygody Gapiszona - serial animowany
12:15 Trzeci punkt widzenia - program publicystyczny
12:55 Alternatywy 4 - serial
14:10 Mysz - film, Polska, 1979
15:00 Wędrowiec Polski - W dolinie Sanu - rep.
15:40 Słynny najazd niedźwiedzi na Sycylię - anim., Włochy, Francja, 2019
17:15 Niedziela z... tajemniczą dziewczyną - Kalina Jędrusik - program muz.

20:00 Tobruk - dram. wojenny, USA, 1967. Północna Afryka, 1942 rok. Zwycięski pochód wojsk niemiecko-włoskich pod dowództwem sławnego „lisa pustyni", feldmarszałka Erwina Rommla, zagraża brytyjskiemu Egiptowi.
21:55 Informacje kulturalne
22:30 Trzeci punkt widzenia - program publicystyczny
23:10 Kalina - dok., Polska, 1991
00:20 Kino krótkich filmów - Bliscy; Jestem tutaj
01:10 Chaplin - fab., USA, 1992
03:45 Legendy Rocka - Abbey Road Bands - dok.
04:20 Legendy Rocka - Epoka Sun Records - dok.
04:55 Fragonard - odcienie miłości - dok., Francja, 2015

TV Puls

05:30 Kobra - oddział specjalny - serial kryminalny
07:30 Zwariowany weekend - kom. , Francja, 1968. Louis-Philippe Fourchaume to francuski przemysłowiec stoczniowy. Pewnego dnia zwalnia młodego konstruktora jachtów za nieudany projekt. Szybko przekonuje się, że popełnił wielki błąd.
09:25 Miłość, szmaragd i krokodyl - przyg., USA, Meksyk, 1984. Bohaterka filmu, autorka powieści Joan Wilder wyrusza do Ameryki Południowej na poszukiwania swojej zaginionej siostry.
11:35 Kariera frajera - kom., USA, 1998
13:25 Dusigrosz - kom., Francja, 2016
15:00 BFG: Bardzo Fajny Gigant - przyg., USA, Indiw, Wlk. Bryt., 2016

17:30 Legenda Zorro - przyg., USA, 2005. Jest rok 1850. Kalifornia stara się, by dołączyć do unii federalnej. Niestety, istnieją osoby, które nie chcą do tego dopuścić. Kolejny raz zamaskowany bohater Zorro powraca, by uratować ludzi z Kalifornii.
20:00 Immortals. Bogowie i Herosi - akcja, USA, Kanada, Wlk. Bryt., 2011
22:05 Igrzyska śmierci: W pierścieniu ognia - akcja, USA, 2013
01:05 S.W.A.T.: Oblężenie
03:00 Dyżur - serial medyczny - serial medyczny
04:00 Taki jest świat
05:00 Nash Bridges - fabularny, USA, 1996

TVN 7

05:00 Szkoła - program obyczajowy
06:00 Wiza na miłość - serial paradokumentalny
06:55 Wyluzuj, Scooby Doo! - serial animowany, USA
07:30 Młodzi Tytani: Akcja! Film - przyg., USA, 2018
09:10 Ten moment - program obyczajowy
09:40 Ukryta prawda - program obyczajowy
15:45 Richie milioner - kom., USA, 1994. Richie Rich jest najbogatszym dzieckiem na świecie. Ma wszystko, o czym tylko dzieci mogą marzyć. Wszystkko oprócz... przyjaciół.
17:45 Starcie Tytanów - przyg., USA, 2010. Perseuszowi nie udaje się uratować swojej rodziny przed gniewem Hadesa, boga podziemi, rusza na wyprawę by pomścić swoich bliskich.

20:00 Bękarty wojny - film wojenny, USA, Niemcy, 2009. Rodzina Shosanny Dreyfus zostaje rozstrzelana przez nazistów pod wodzą sadystycznego pułkownika Landy. Dziewczynie udaje się uciec. Wyjeżdża do Paryża i zmienia tożsamość.
23:15 Los numeros - kom., Polska, 2011. Kuba wygrywa zawrotną sumę siedemnastu milionów złotych w kumulacji loterii pieniężnej. Radość z wygranej nie trwa jednak długo...
00:55 Psychol - sens., USA, 1998
03:05 Nagi Instynkt Przetrwania: Elita
04:05 Mój sąsiad morderca

TV 4

06:00 Galileo **07:00** W zakamarkach mózgu - program popularnonaukowy **08:00** Najsłynniejsze ucieczki - Pasjonujące prawdziwe historie niesamowitych więziennych ucieczek **09:00** Galileo - ciekawostki popularnonaukowe **11:00** Miłość i przeprowadzki **12:50** Drużyna A **15:25** Siła i honor - akcja, USA, 2000. Afromaerykanin został przyjęty do elitarnego oddziału nurków amerykańskiej marynarki wojennej. **18:00** Łowcy Skarbów. Kto da więcej **20:00** Wróg publiczny - thriller , USA, 1998 **22:50** Prometeusz - SF, USA, Wlk. Bryt., 2012 **01:25** Ukryte miasta - film dok. **02:30** Liczę, więc jestem **03:25** Top 10 - Lista Przebojów **05:30** Telezakupy TV Okazje

TV Trwam

09:00 Prymas Stefan Wyszyński **09:10** Spotkanie z Magdaleną Buczek **09:15** Manna z Nieba **10:00** Światowe Dni Młodzieży w Portugalii **13:15** Benedyktyni - właściwa miara **14:00** Święta Teresa z Lisieux **15:00** Wieś - to też Polska **16:00** Inf. dnia **16:10** Koncert życzeń **16:45** Sekrety mnichów **17:00** Zostań Żołnierzem RP **17:30** Światowe Dni Młodzieży w Portugalii **18:30** Orłem być... **18:50** Światowe Dni Młodzieży w Portugalii **19:10** Fatima **19:25** Święty na każdy dzień **19:30** Moja Katolicka Rodzina **20:00** Inf. dnia **20:20** Różaniec **20:50** Krótka Historia Zbawienia - Bóg spotyka się z człowiekiem **21:00** Apel Jasnogórski **21:20** Inf. dnia **21:40** Retrospekcja **21:45** Stan Bezpieczeństwa Państwa **21:55** Święty na każdy dzień **22:00** Karol de Foucauld **23:00** Jak my to widzimy

epraasa.pl 4166aa35fd

PONIEDZIAŁEK • 7 sierpnia

TVP 1

05:15 Dziedzictwo - serial
06:05 Klan - telenowela TVP
06:30 Leśniczówka - serial obycz.
07:00 Transmisja Mszy Świętej
07:30 Studio Raban - Lizbona Live - magazyn
08:00 Wiadomości
08:10 Kwadrans polityczny
08:25 Informacje kulturalne
08:30 Pogoda poranna
08:40 Ranczo - serial obycz.
09:40 Komisarz Alex - serial krym.
10:35 Ojciec Mateusz - serial
11:25 Korona królów. Jagiellonowie - telenowela hist.
12:00 Wiadomości
12:10 Agrobiznes, Agropogoda
12:40 Magazyn Rolniczy
13:00 Natura w Jedynce - Mistrzowie szybkości - dok., Niemcy, 2020
14:00 Krawcowa z Madrytu - serial

15:00 Wiadomości, Pogoda
15:20 ALARM! - magazyn
15:35 Gra słów. Krzyżówka
16:05 Dziedzictwo - serial
17:00 Teleexpress, Pogoda
17:20 Jaka to melodia?
18:00 Ranczo - serial obycz.
18:55 Jeden z dziesięciu
19:30 Wiadomości
20:05 Pogoda, Sport
20:15 ALARM! - magazyn
20:35 Velvet - serial obycz.
21:30 Film dokumentalny
22:30 Arena poglądów - debata
23:35 Balans bieli - magazyn
00:15 Morderstwo w Orient Expressie - fab., Wlk. Bryt., 1974
02:30 Hotelowa miłość - kom. romantyczna, USA, 2008
04:10 Wszystko, co o tobie wiemy - dok., Hiszp., 2021

TVP 2

05:30 M jak miłość - serial
06:25 Klasztorne smaki według Remigiusza Rączki - Salezjanie z Oświęcimia - magazyn kulinarny
06:55 Rodzinka.pl - serial kom.
07:30 Pytanie na śniadanie
10:35 Panorama
10:45 Pytanie na śniadanie
11:15 Dla niesłyszących - Okrasa łamie przepisy - mag. kulinarny
11:50 Dla niesłyszących - Barwy szczęścia - serial
12:30 Koło fortuny - teleturniej
13:15 Akacjowa 38 - serial
14:05 Va Banque - teleturniej
14:35 Na sygnale - serial fabularyzowany
15:05 M jak miłość - serial
16:00 Koło fortuny - teleturniej
16:35 Familiada - teleturniej
17:15 Zakazany owoc - serial

18:00 Panorama
18:20 Va Banque - teleturniej
18:45 Akacjowa 38 - serial
19:30 Na sygnale - serial fabularyzowany
20:10 Postaw na milion - teleturniej
21:00 U Pana Boga za piecem - kom.
22:55 Stanley H. - serial krym., Niderlandy, 2019
23:55 Żywie Biełaruś - dram., Polska, 2012. Historia białoruskiego opozycjonisty w realiach kraju zmagającego się z dyktaturą Łukaszenki.
01:55 Bolivar - serial kostiumowy
02:55 O mnie się nie martw - serial kom.
03:55 Rodzinka.pl - serial kom.

TVN

05:50 Uwaga! - program interw.
06:05 Ukryta prawda - program obyczajowy
07:00 SOS Ekipy w akcji - program policyjny
08:00 Kuchenne rewolucje - pr. kulinarno-rozrywkowy
08:55 Ten moment - program obyczajowy
09:30 Sekrety życia - serial paradokumentalny
10:30 Kuchenne rewolucje - pr. kulinarno-rozrywkowy
11:30 Ukryta prawda - program obyczajowy
13:40 Szpital - program obycz.
15:50 Kuchenne rewolucje - pr. kulinarno-rozrywkowy
16:55 Ukryta prawda - program obyczajowy
19:00 Fakty
19:40 Sport
19:45 Pogoda
19:55 Uwaga! - program interw.
20:10 Doradca smaku - program kulinarny

20:15 Na Wspólnej - serial
20:55 Milionerzy - program rozrywkowy
21:35 Od kołyski aż po grób - sens., USA, 2003. Mistrz złodziejskiego fachu i tajemniczy agent z Tajwanu jednoczą siły, aby pokonać bezwzględnego porywacza i odzyskać cenne diamenty.
23:35 Gladiator - przyg., Wlk. Bryt., USA, 2000 ●
02:55 Grzesznica - serial, USA
03:55 Uwaga! - program interw.
04:15 Zamieszkać na plaży - program edukacyjny
04:45 Recepta na stary dom - program edukacyjny
05:15 Jak to jest zrobione - serial popularnonaukowy, Kanada

POLSAT

06:00 Nowy dzień z Polsat News
08:40 Malanowski i Partnerzy - serial kryminalny
09:40 Sekrety rodziny - program obyczajowy
10:40 Dlaczego ja? - serial paradokumentalny
11:40 Gliniarze - serial paradokumentalny
12:50 Wydarzenia - program informacyjny
13:20 Interwencja - magazyn reporterów
13:40 Trudne sprawy - program obyczajowy
14:40 Dlaczego ja? - serial paradokumentalny
15:50 Wydarzenia - program informacyjny
16:10 Pogoda
16:15 Interwencja - magazyn reporterów
16:40 Gliniarze - W podmiejskiej okolicy ktoś napada na kobietę. Ofierze udaje się obronić przed gwałcicielem.

17:40 Sekrety rodziny - program obyczajowy
18:50 Wydarzenia - program informacyjny
19:25 Gość Wydarzeń - rozmowa dnia
19:45 Sport, Pogoda
20:05 MEGA HIT - Anioły i demony - thriller , USA, 2009. Znawca symboli, Robert Langdon, zostaje wezwany do położonego koło Genewy centrum badań jądrowych. Jego zadaniem jest zidentyfikowanie zagadkowego wzoru wypalonego na ciele zamordowanego fizyka.
23:00 Patrol - akcja, USA, 2006
02:00 Ewolucja planety małp - akcja, SF, USA, 2014
04:50 Disco Gramy

TVP Kultura

06:45 Muzyczne poranki
07:05 Informacje kulturalne
07:35 Słowobranie - magazyn
08:10 W dolinie Sanu - reportaż
08:50 Wszystkie stworzenia duże i małe - serial kom.,
09:50 Fredek uszczęśliwia świat - kom., Polska, 1936
11:30 Na kredyt - obycz.
12:15 W słońcu i w deszczu - serial
13:20 Informacje kulturalne
13:40 Gry i zabawy dziecięce
14:15 Reżyserzy - David Lynch - dok., Wlk. Bryt., 2018
15:10 Przygody Gapiszona - serial animowany
15:45 Retro kino - Hrabia Monte Christo - serial przyg., Francja, 1998
17:35 Co mówią lekarze - film
18:10 Trzeci punkt widzenia
18:45 Powrót Arabeli - serial
20:00 Kino Mistrzów - Eastern - fab., Polska, 2019
21:30 Informacje kulturalne

22:00 Panorama kina polskiego - Niewidzialne - dram., Polska, 2017
23:50 Kino nocne - Tobruk - dram. wojenny, USA, 1967. Północna Afryka, 1942 rok. Zwycięski pochód wojsk niemiecko-włoskich pod dowództwem sławnego „lisa pustyni", feldmarszałka Erwina Rommla, zagraża brytyjskiemu Egiptowi.
01:50 Scena muzyczna - Grzegorz Tarwid - koncert
02:55 Informacje kulturalne
03:25 Kobro, Strzemiński. Opowieść fantastyczna. - dok. fabularyzowany
04:25 Roman Opałka - czas artysty, czas sztuki - dok.
05:05 Teledyski

TV Puls

06:00 Kobra - oddział specjalny - serial kryminalny
08:00 Lombard. Życie pod zastaw - paradokument fabularny
09:00 Kurierzy - serial paradokumentalny
10:00 Zbuntowany anioł - serial obyczajowy
12:00 Zaklinaczka duchów - serial fabularny
14:00 Lombard. Życie pod zastaw - paradokument fabularny
16:00 Kurierzy - serial paradokumentalny
18:00 Lombard. Życie pod zastaw - paradokument fabularny
20:00 Odrzut - akcja, Kanada, 2011. Ryan Varrett (Steve Austin) to były oficer policyjny. Jego życie legło w gruzach, gdy jego rodzina została brutalnie zamordowana. ●

22:00 Wilk wojny - akcja, Chiny, 2015. Leng Feng (Jing Wu) to wybitny chiński snajper. Podczas akcji antynarkotykowej, mężczyzna nie słucha rozkazu i na własną rękę zabija bossa narkotykowego. Zostaje wysłany do więzienia.
23:55 Dzielnica strachu - serial kryminalny
00:55 Lombard. Życie pod zastaw - paradokument fabularny
01:55 Taki jest świat
02:50 Menu na miarę - program kulinarny
03:10 Z archiwum policji - program kryminalny
04:00 Menu na miarę - program kulinarny
04:35 Z archiwum policji

TVN 7

05:00 Szkoła - program obyczajowy
06:55 Szpital - program obyczajowy
07:55 Ukryta prawda - program obyczajowy
11:00 Sprzątaczki - program obyczajowy
11:45 Rozwód. Walkao wszystko - program obyczajowy
12:45 Szpital - program obyczajowy
13:45 Sąd rodzinny - program sądowy
14:45 Sędzia Anna Maria Wesołowska - serial sądowy
15:50 Ukryta prawda - program obyczajowy
16:55 SOS Ekipy w akcji - program policyjny
17:55 Szpital - program obyczajowy
18:55 Ukryta prawda - program obyczajowy

20:00 Idealny facet dla mojej dziewczyny - kom., Polska, 2009. Czołowa polska feministka, Klaudia Rojek (Izabela Kuna), jest szefową Akademii Feministycznej „Wolna Polka". Szkoła ma jednak problemy finansowe
22:45 Kocha, lubi, szanuje - kom., USA, 2011. W wieku czterdziestu kilku lat przesadnie poprawny Cal Weaver wiedzie idealne życie - ma dobrą pracę, ładny dom, udane dzieci i szkolną miłość za żonę. Ale kiedy dowiaduje się, że jego druga połowa...
01:05 Ted II - kom., USA, 2015
03:30 Małżeństwo pełne tajemnic
04:25 Druga strona medalu

TV 4

06:00 Strażnik Teksasu - serial sens. **08:00** Nasz Nowy Dom - serial obyczajowy **09:00** Pierwsza miłość **09:50** Łowcy Skarbów. Kto da więcej **10:50** Hardkorowy lombard **11:50** Policjantki i Policjanci **12:55** Detektywi w Akcji **13:55** STOP Drogówka - serial policyjny
15:55 Policjantki i Policjanci - serial paradok. **17:00** Łowcy Skarbów. Kto da więcej **19:00** Policjantki i Policjanci - serial paradok. **20:00** Sprawiedliwi - Wydział Kryminalny **21:00** Zawód ratownik 2023 - instruktaż, jak zachować się w sytuacji zagrożenia życia
21:05 Predator - SF, akcja, USA, 1987 **23:30** Dobry, zły i martwy - akcja, USA, 2015
01:20 Fabryka jedzenia **02:20** Śmierć na 1000 sposobów
02:50 SuperLudzie **03:50** Trans World Sport 2023 **04:55** SuperLudzie **05:30** Telezakupy

TV Trwam

09:15 Słowo życia **09:30** Moja Katolicka Rodzina **09:55** Święty na każdy dzień **10:00** Informacje dnia **10:15** Rozmowy niedok. **11:20** Stan Bezpieczeństwa Państwa **11:30** Z Zacisza na Syberię **12:00** Anioł Pański **12:03** Informacje dnia **12:20** Krzyżu Święty, nade wszystko! Historia krzyża św. Jana Pawła II
13:30 Msza święta **14:30** Lalka **15:50** Ma się rozumieć **16:00** Informacje dnia **16:10** Sanktuaria polskie **16:30** Porady Medyczne Bonifratrów **17:00** Świadkowie **17:30** Spotkanie Rodziny Radia Maryja **20:00** Informacje dnia
20:20 Różaniec **20:50** Myśląc Historia **21:00** Apel Jasnogórski **21:20** Inf. dnia **21:40** Polski Punkt Widzenia **22:00** Z wędką nad wodę w Polskę i Świat **22:30** W pułapce wojny **23:10** Kuźnia Redemptorystów

WTOREK • 8 sierpnia

TVP 1

05:15 Dziedzictwo - serial
06:05 Klan - telenowela TVP
06:30 Leśniczówka - serial obycz.
07:00 Transmisja Mszy Świętej
07:30 Kościół z bliska
08:00 Wiadomości
08:10 Kwadrans polityczny
08:25 Informacje kulturalne
08:30 Pogoda poranna
08:40 Ranczo - serial obycz.
09:40 Komisarz Alex - serial krym.
10:35 Ojciec Mateusz - serial
11:25 Korona królów. Jagiellonowie - telenowela hist.
12:00 Wiadomości
12:10 Agrobiznes, Agropogoda
12:40 Magazyn Rolniczy
13:00 Natura w Jedynce - Mistrzowie budownictwa - dok., Niemcy, 2020
14:00 Krawcowa z Madrytu
15:00 Wiadomości, Pogoda
15:20 ALARM! - magazyn

15:35 Gra słów. Krzyżówka - teleturniej
16:05 Dziedzictwo - serial
17:00 Teleexpress, Pogoda
17:20 Jaka to melodia?
17:55 Ranczo - serial obycz.
18:55 Jeden z dziesięciu
19:30 Wiadomości
20:05 Pogoda, Sport
20:15 ALARM! - magazyn
20:35 Velvet - serial obycz.
21:30 Stulecie Winnych - serial
22:30 Osiecka - serial
23:30 Casus belli. Po co komu ta wojna? - dok.
00:40 Magazyn śledczy Anity Gargas
01:15 Przez ciasto do serca - kom., USA, 2018
02:50 Morderstwo w Orient Expressie - fab., Wlk. Bryt., 1974

TVP 2

04:35 Na dobre i na złe - serial
05:30 M jak miłość - serial
06:25 Koniec nie jest końcem- reportaż
06:55 Rodzinka.pl - serial kom.
07:30 Pytanie na śniadanie
10:35 Panorama
10:45 Pytanie na śniadanie
11:15 Natura bez granic - cykl dokumentalny
11:50 Dla niesłyszących - Barwy szczęścia - serial obycz.
12:30 Koło fortuny - teleturniej
13:15 Akacjowa 38 - serial
14:05 Va Banque - teleturniej
14:35 Na sygnale - serial fabularyzowany
15:05 M jak miłość - serial
16:00 Koło fortuny - teleturniej
16:35 Familiada - teleturniej
17:15 Zakazany owoc - serial
18:00 Panorama
18:20 Va Banque - teleturniej

18:45 Akacjowa 38 - serial
19:30 Na sygnale - serial
20:10 Postaw na milion
21:00 Galimatias czyli Kogel-Mogel II - kom., Polska, 1989. Kasia, zrażona miejskim życiem, wraca na wieś już jako żona Pawła, absolwenta SGGW, który po rocznym pobycie w Holandii zamierza krzewić nowoczesność w swojej rodzinnej wiosce.
22:50 Stanley H. - serial krym., Niderlandy, 2019
00:05 Cena prawdy - dram., USA, 2008. Gdy Rachel Adams publikuje artykuł, w którym oskarża prezydenta o manipulacje w sprawie zamachu, dokonanego rzekomo przez Wenezuelę, wybucha skandal.

TVN

05:50 Uwaga! - program interw.
06:05 Ukryta prawda - program obyczajowy
07:00 Doradca smaku - program kulinarny
07:10 SOS Ekipy w akcji - program policyjny
08:00 Kuchenne rewolucje - pr. kulinarno-rozrywkowy
08:55 Ten moment - pr. obyczaj.
09:30 Sekrety życia - serial
10:30 Kuchenne rewolucje - pr. kulinarno-rozrywkowy
11:30 Ukryta prawda - program obyczajowy
13:40 Szpital - program obycz.
15:50 Kuchenne rewolucje - pr. kulinarno-rozrywkowy
16:55 Ukryta prawda - program obyczajowy
19:00 Fakty
19:40 Sport, Pogoda
19:55 Uwaga! - program interw.
20:10 Doradca smaku - program kulinarny
20:15 Na Wspólnej - serial

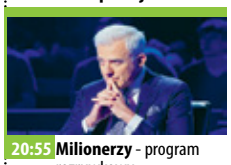

20:55 Milionerzy - program rozrywkowy
21:35 Barry Seal, król przemytu - film, USA, Japonia, Kolumbia 2017 ●
23:50 Kuba Wojewódzki - talk-show
00:55 Co za tydzień - magazyn rozrywkowy
01:35 Wewnętrzny wróg - serial kryminalny
02:35 Szpital - program obycz.
03:35 Uwaga! - program interw.
03:55 Zamieszkać na plaży - program edukacyjny
04:25 Recepta na stary dom - program edukacyjny
04:55 Jak to jest zrobione - serial popularnonaukowy, Kanada
05:20 Kto was tak urządził - program poradnikowy

POLSAT

06:00 Nowy dzień z Polsat News
08:40 Malanowski i Partnerzy
09:40 Sekrety rodziny - program obyczajowy
10:40 Dlaczego ja? - serial paradokumentalny
11:40 Gliniarze - serial paradokumentalny
12:50 Wydarzenia
13:20 Interwencja - magazyn reporterów
13:40 Trudne sprawy - program obyczajowy
14:40 Dlaczego ja? - serial paradokumentalny
15:50 Wydarzenia - program informacyjny
16:10 Pogoda
16:15 Interwencja - magazyn reporterów
16:40 Gliniarze - serial
17:40 Sekrety rodziny - program obyczajowy
18:50 Wydarzenia
19:25 Gość Wydarzeń - rozmowa
19:45 Sport, Pogoda

20:00 Transformers: Ostatni rycerz - akcja, SF, USA, Kanada, 2017. Ludzie i Transformery toczą ze sobą wojnę, Optiums Prime odszedł. Klucz do ocalenia naszej przyszłości jest zakopany w sekretach przeszłości
23:20 Diablo. Wyścig o wszystko - akcja, Polska, 2018. Bohaterem filmu jest chłopak, który ze względu na ciężko chorą siostrę bierze udział w nielegalnych wyścigach samochodowych
01:40 Jumanji: Przygoda w dżungli - przygodowa kom. fantasy, USA, 2017
04:10 Zjedz Alaskę - program podróżniczo-kulinarny
04:40 Disco Gramy

TVP Kultura

07:00 Zaginione - odnalezione - Obraz Franciszka Mrażka „Na przypiecku" - magazyn
07:20 Informacje kulturalne
07:50 Wydarzenie aktualne
08:05 Owszem Mazowsze
08:45 Powrót Arabeli - serial
10:05 Jadzia - kom.
11:50 Anhelli - film krótkometr.
12:15 W słońcu i w deszczu - serial
13:15 Informacje kulturalne
13:40 Zakazana poezja
14:20 Don Gilliam i olbrzymy - dok., Wlk. Bryt., 2019
16:00 Falstaff - fab., Szwajcaria, Hiszp., 1965. Sir John Falstaff, bliski przyjaciel młodego Henryka V, stopniowo traci swoją pozycję, gdy jego towarzysz dochodzi do władzy w Anglii.
18:05 Mazurki nad Wisłą - Maria Bienias - rep.
18:45 Powrót Arabeli - serial

20:00 Lekkie obyczaje - Diego - dok., Wlk. Bryt., 2019. Dokument o legendarnym, argentyńskim piłkarzu Diego Maradonie.
22:20 Informacje kulturalne
22:50 Genialna przyjaciółka - serial
23:50 Eastern - fab., Polska, 2019. Dwie dziewczyny w imię honoru rodzin, dokonują krwawej wendety
01:20 Panorama kina polskiego - Niewidzialne - dramat, Polska, 2017
03:15 Informacje kulturalne
03:45 Melville, ostatni samuraj - dok., Francja, 2020
04:50 Teledyski
05:30 Afisz kulturalny ekstra
05:45 Kultura 2

TV Puls

06:00 Kobra - oddział specjalny - serial kryminalny
08:00 Lombard. Życie pod zastaw - paradokument fabularny
09:00 Kurierzy - serial paradokumentalny
10:00 Zbuntowany anioł - serial
12:00 Zaklinaczka duchów - serial fabularny
14:00 Lombard. Życie pod zastaw - paradokument
16:00 Kurierzy - serial paradokumentalny
18:00 Lombard. Życie pod zastaw - paradokument
20:00 Porwanie - akcja, USA, 2011. Nathan Harper od dawna ma przeczucie, że nie pasuje do swojej rodziny i żyje życiem kogoś innego. Pewnego dnia dokonuje zaskakującego odkrycia - na stronie poświęconej zaginionym osobom widzi... swoje zdjęcie.

22:05 Zaginiona - akcja, USA, 2012. Jill (Amanda Seyfried), po powrocie z nocnej zmiany, odkrywa, że jej siostra Molly (Emily Wickersham) została uprowadzona. Porywacz nie zostawia absolutnie żadnych śladów.
00:05 Dzielnica strachu - serial kryminalny
01:05 Lombard. Życie pod zastaw - paradokument fabularny
02:00 Dyżur - serial medyczny - serial medyczny
03:10 Menu na miarę - program kulinarny
04:35 Z archiwum policji - program kryminalny
05:00 Nash Bridges - fabularny, USA, 1996

TVN 7

05:00 Szkoła - program obycz.
06:55 Szpital - program obyczajowy
07:55 Ukryta prawda - program obyczajowy
11:00 Sprzątaczki - program obyczajowy
11:45 SOS Ekipy w akcji - program policyjny
12:45 Szpital - program obyczajowy
13:45 Sąd rodzinny - program sądowy
14:45 Sędzia Anna Maria Wesołowska - serial sądowy
15:50 Ukryta prawda - program obyczajowy
16:55 SOS Ekipy w akcji - policjanci dostają wezwanie do jednego z warszawskich kasyn.
17:55 Szpital - program obyczajowy
18:55 Ukryta prawda - program obyczajowy

20:00 Johnny English - kom., Francja, Wlk. Bryt., USA, 2003. Do akcji wkracza Johnny English (Rowan Atkinson), agent Brytyjskich Służb Specjalnych.
21:55 Bękarty wojny - film wojenny, USA, Niemcy, 2009. Rodzina Shosanny Dreyfus zostaje rozstrzelana przez nazistów pod wodzą sadystycznego pułkownika Landy. Dziewczynie udaje się uciec. Wyjeżdża do Paryża i zmienia tożsamość.
01:00 Dracula: Historia nieznana - przyg., USA, Japonia 2014
02:50 Małżeństwo pełne tajemnic
03:55 Mój sąsiad morderca

TV 4

06:00 Strażnik Teksasu - film akcji **08:00** Nasz Nowy Dom - serial obyczajowy **09:00** Pierwsza miłość **09:50** Łowcy Skarbów. Kto da więcej **10:50** Hardkorowy lombard **11:50** Policjantki i Policjanci **12:55** Detektywi w Akcji **13:55** STOP Drogówka - serial policyjny
15:55 Policjantki i Policjanci - serial paradok. **17:00** Łowcy Skarbów. Kto da więcej **19:00** Policjantki i Policjanci **20:00** Sprawiedliwi - Wydział Kryminalny **21:00** Zawód ratownik 2023
21:05 Wzgórza mają oczy - horror, USA, 2006 **23:30** Piramida - horror, USA, 2014
01:20 Fabryka jedzenia - serial popularno-naukowy**02:20** Śmierć na 1000 sposobów - serial dok.
02:50 Trans World Sport 2023
03:55 SuperLudzie **05:30** Telezakupy TV Okazje

TV Trwam

09:55 Święty na każdy dzień **10:00** Inf. dnia **10:15** Jak my to widzimy - z daleka widać lepiej **10:45** Zew natury **11:05** Mocni w Wierze **11:35** Słowo życia **11:40** Ma się rozumieć **11:50** Święty na każdy dzień
12:00 Anioł Pański **12:03** Inf. dnia **12:20** Wypaczone sumienia **13:00** Pielgrzym Miłości **13:30** Msza święta **14:30** Przedwojenny chłopak **15:00** Baron Feliks Konopka **15:50** Ma się rozumieć **16:00** Inf. dnia
16:10 Jestem mamą **16:25** Przyroda w Obiektywie **16:40** Zdrowie z Bożej Apteki **16:55** Życie według świętego Jana Pawła II **17:10** Prosto o gospodarce **17:30** Zostań Żołnierzem RP **18:00** Anioł Pański **18:05** Inf. dnia **18:15** Rozmowy niedok. **19:25** Święty na każdy dzień **19:45** Modlitwa z telef. udziałem dzieci **20:00** Inf. dnia **20:20** Różaniec

epraasa.pl 4166aa35fd

KURIER GMIN
TYGODNIK POWIATU WOŁOWSKIEGO
www.kuriergmin.pl

ŚRODA • 9 sierpnia

TVP 1

05:15 Dziedzictwo - serial
06:05 Klan - telenowela TVP
06:25 Leśniczówka - serial obycz.
07:00 Transmisja Mszy Świętej
07:30 Życiowe wybory - Kompromis - telenowela dok.
08:00 Wiadomości
08:10 Kwadrans polityczny
08:25 Informacje kulturalne
08:30 Pogoda poranna
08:40 Ranczo - serial obycz.
09:40 Komisarz Alex - serial krym.
10:35 Ojciec Mateusz - serial
11:25 Korona królów. Jagiellonowie - telenowela hist.
12:00 Wiadomości
12:10 Agrobiznes, Agropogoda
12:40 Rok w ogrodzie Extra - magazyn
13:00 Natura w Jedynce - Siłacze - dok., Niemcy, 2020
14:00 Krawcowa z Madrytu
15:00 Wiadomości, Pogoda

15:20 ALARM! - magazyn
15:35 Gra słów. Krzyżówka
16:05 Dziedzictwo - serial
17:00 Teleexpress, Pogoda
17:20 Jaka to melodia?
18:00 Ranczo - serial obycz.
19:00 Jeden z dziesięciu
19:30 Wiadomości
20:05 Pogoda, Sport
20:15 ALARM! - magazyn
20:35 Velvet - serial obycz.
21:30 Stulecie Winnych - serial
22:30 Osiecka - Odc. 10 - serial
23:25 Sojusznicy - wojenny, Wlk. Bryt., 2014. Sierpień 1944 roku. Oddział brytyjskich żołnierzy zostaje zrzucony za linię wroga we Francji.
01:10 Tajemnice rodu Valentów - serial
03:15 wojsko-polskie.pl - rep.
03:45 Czyste ręce - dok., USA, 2019

TVP 2

04:35 Na dobre i na złe - serial
05:30 M jak miłość - serial
06:25 Pożyteczni.pl - magazyn
06:55 Rodzinka.pl - serial kom.
07:30 Pytanie na śniadanie
10:35 Panorama
10:45 Pytanie na śniadanie
11:15 Wędrowiec Polski - Bieszczady - rep.
11:50 Dla niesłyszących - Barwy szczęścia - serial
12:30 Koło fortuny - teleturniej
13:15 Akacjowa 38 - serial
14:05 Va Banque - teleturniej
14:35 Na sygnale - serial fabularyzowany
15:05 M jak miłość - serial
16:00 Koło fortuny - teleturniej
16:35 Familiada - teleturniej
17:15 Zakazany owoc - serial obycz.
18:00 Panorama
18:20 Va Banque - teleturniej
18:45 Akacjowa 38 - serial

19:30 Na sygnale - serial
20:10 Postaw na milion
21:00 Kino relaks - Oszustki - kom., USA, 2019. Czarująca Josephine Chesterfield i rubaszna Penny Rust są prawdziwymi mistrzyniami w ogołacaniu z gotówki łatwowiernych adoratorów.
22:50 Podwójna tożsamość - serial
24:00 Rodzina do wynajęcia - kom., Francja, 2015. Milioner Paul-Andre jest już po czterdziestce i do tej pory nie założył rodziny. Tymczasem 40-letniej Violette grozi deportacja. Ich losy się połaczą...
01:50 Bolivar - serial kostium.
02:50 Echo serca - serial

TVN

05:50 Uwaga! - program interw.
06:05 Ukryta prawda - program obyczajowy
07:00 Doradca smaku - program kulinarny
07:10 SOS Ekipy w akcji - program policyjny
08:00 Kuchenne rewolucje - pr. kulinarno-rozrywkowy
08:55 Ten moment - program obyczajowy
09:30 Sekrety życia - serial paradokumentalny
10:30 Kuchenne rewolucje - pr. kulinarno-rozrywkowy
11:30 Ukryta prawda - program obyczajowy
13:40 Szpital - program obycz.
15:50 Kuchenne rewolucje - pr. kulinarno-rozrywkowy
16:55 Ukryta prawda - program obyczajowy
19:00 Fakty
19:40 Sport, Pogoda
19:55 Uwaga! - program interwencyjny

20:10 Doradca smaku - program kulinarny
20:15 Na Wspólnej - serial
20:55 Milionerzy - program rozrywkowy
21:35 Jestem legendą - film SF, USA, 2007. Bohater filmu jest ostatnim człowiekiem w Nowym Jorku, który przeżył śmiertelną epidemię zmieniającą ludzi w wampiry
23:35 Saga Zmierzch: Księżyc w nowiu - horror, USA, 2009
02:20 Kwatery Hitlera - program dokumentalny
03:25 Uwaga! - program interw.
03:45 Zamieszkać na plaży
04:15 Recepta na stary dom - program edukacyjny
04:45 Jak to jest zrobione - serial popularnonaukowy

POLSAT

06:00 Nowy dzień z Polsat News
08:40 Malanowski i Partnerzy
09:40 Sekrety rodziny - program obyczajowy
10:40 Dlaczego ja? - serial paradokumentalny
11:40 Gliniarze - serial paradokumentalny
12:50 Wydarzenia - program informacyjny
13:20 Interwencja - magazyn reporterów
13:40 Trudne sprawy - program obyczajowy
14:40 Dlaczego ja? - serial paradokumentalny
15:50 Wydarzenia - program informacyjny
16:10 Pogoda
16:15 Interwencja - magazyn reporterów
16:40 Gliniarze - serial paradokumentalny
17:40 Sekrety rodziny - program obyczajowy

18:50 Wydarzenia - program informacyjny
19:25 Gość Wydarzeń - rozmowa dnia
19:45 Sport
19:55 Pogoda
20:05 Jumanji: Następny poziom - przygodowa komedia fantasy, USA, 2019
22:45 Babskie wakacje - kom. sens., USA, 2017. Porzucona przez chłopaka Amy przekonuje swą matkę, by wyjechała z nią na wycieczkę do Ekwadoru. Na miejscu zostają porwane i wywiezione do dżungli.
00:30 Zawiść - kom., USA, Australia, 2004
02:40 Nasz Nowy Dom - serial
04:40 Disco Gramy

TVP Kultura

07:00 Muzyczne poranki
07:15 Niedziela z... tajemniczą dziewczyną
08:05 Vistuliada
08:40 Powrót Arabeli - serial
10:05 Falstaff - fab., Szwajcaria, Hiszp., 1965. Sir John Falstaff, bliski przyjaciel Henryka V, stopniowo traci swoją pozycję, gdy jego towarzysz dochodzi do władzy w Anglii.
12:15 W słońcu i w deszczu - serial
13:25 Alfabet - dok., Niemcy, Austria, 2013
15:30 Wnusio - kom., USA, 1922
16:45 Sportowiec mimo woli - kom.
18:10 Zaginione Skarby - „Madonna z Dzieciątkiem i papugą" - anim.
18:20 Przestrzeń pamięci - Muzeum Fryderyka Chopina w Warszawie - magazyn
18:45 Powrót Arabeli - serial

20:00 W trzy miesiące dookoła świata - Czarna kura - dram., Nepal, Francja, USA, 2015
21:40 Informacje kulturalne
22:00 Więcej niż fikcja - Jayne Mansfield - upadek seksbomby - dok., Francja, USA, 2014
23:10 Jazz.pl - Marian Pawlik Quartet - koncert
00:50 Lekkie obyczaje - Diego - dok., Wlk. Bryt., 2019. Dokument o legendarnym, argentyńskim piłkarzu Diego Maradonie.
03:15 Kino nocne - Prawie człowiek - dok., Chiny. Film o sztucznej inteligencja i jej wpływie na życie ludzi.
04:20 Informacje kulturalne

TV Puls

06:00 Kobra - oddział specjalny - serial kryminalny
08:00 Lombard. Życie pod zastaw - paradokument fabularny
09:00 Kurierzy - serial paradokumentalny
10:00 Zbuntowany anioł - serial obyczajowy
12:00 Zaklinaczka duchów - serial fabularny
14:00 Lombard. Życie pod zastaw - paradokument fabularny
16:00 Kurierzy - Serial przedstawia losy klientów i pracowników firmy kurierskiej „Twoja Paczka".
18:00 Lombard. Życie pod zastaw - paradokument fabularny
20:00 Igrzyska śmierci: Kosogłos. Część 1 - akcja, USA, Kanada, Francja, 2014.

22:40 G.I. Jane - akcja, USA, 1997. Młoda kobieta (Demi Moore) pracuje dla amerykańskiej marynarki wojennej. Jordan O'Neil będzie musiała udowodnić, że niedopuszczenie jej do operacji „Pustynna Burza" było błędem. Niestety, dziewczyna trafia do jednostki szkoleniowej, w której sierżant John nie zgadza się na jej obecność.
01:05 Dzielnica strachu - serial kryminalny
02:05 Lombard. Życie pod zastaw - paradokument
03:05 Dyżur - serial medyczny - serial medyczny
03:40 Taki jest świat
04:20 Z archiwum policji - program kryminalny

TVN 7

05:00 Szkoła - program obyczajowy
06:55 Szpital - program obycz.
07:55 Ukryta prawda - program obyczajowy
11:00 Sprzątaczki - program obyczajowy
11:45 SOS Ekipy w akcji - program policyjny
12:45 Szpital - program obyczajowy
13:45 Sąd rodzinny - program sądowy
14:45 Sędzia Anna Maria Wesołowska - serial sądowy
15:50 Ukryta prawda - program obyczajowy
16:55 SOS Ekipy w akcji - Na numer alarmowy dzwoni 8-letni chłopiec, błagając o pomoc
17:55 Szpital - program obyczajowy
18:55 Ukryta prawda - program obyczajowy

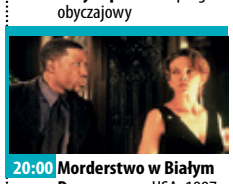

20:00 Morderstwo w Białym Domu - sens., USA, 1997. W prywatnym apartamencie Prezydenta zostaje zamordowana młoda kobieta, sprawa jest poważna i grozi nie tylko skandalem. Śledztwo z ramienia policji prowadzi detektyw Regis a wspiera go agentka Chanse z ochrony prezydenta.
22:20 Wataha - miniserial, Polska
23:30 Wygrać ze śmiercią - sens., USA, 1989. Policjant Mason Storm (Steven Seagal) w 1983 roku wpadł na trop jednego z największych skandali politycznych.
01:30 Milion sposobów, jak zginąć na Zachodzie - film western, USA, 2014

TV 4

06:00 Strażnik Teksasu - film akcji **08:00** Nasz Nowy Dom - serial obyczajowy **09:00** Pierwsza miłość **09:50** Łowcy Skarbów. Kto da więcej **10:50** Hardkorowy lombard **11:50** Policjantki i Policjanci - serial paradokumentalny **12:55** Detektywi w Akcji
13:55 STOP Drogówka - serial policyjny **15:55** Policjantki i Policjanci - serial paradokumentalny **17:00** Łowcy Skarbów. Kto da więcej **19:00** Policjantki i Policjanci - serial paradokumentalny
20:00 Sprawiedliwi - Wydział Kryminalny **21:00** Air Force One - thriller, USA, Niemcy, 1997. Samolot prezydencki przejmują terroryści. **23:45** Wróg publiczny - thriller, USA, 1998 **02:25** Disco Polo Life **03:25** Top 10 - Lista Przebojów **05:30** Telezakupy TV Okazje

TV Trwam

09:00 Przedwojenny chłopak **09:30** Sanktuaria polskie **09:50** Święty na każdy dzień **10:00** Audiencja Generalna Ojca Świętego Franciszka z Watykanu **11:00** Marianie w Kazachstanie **11:25** Jestem mamą **11:40** Prosto o gospodarce **12:00** Anioł Pański **12:03** Inf. dnia
12:20 Nie oplataj mnie śmierci **13:30** Msza święta **14:35** Granica **15:20** Pianistą być! **15:50** Ma się rozumieć **16:00** Inf. dnia **16:10** Na zdrowie **16:30** Cud prawdy **17:00** Po stronie prawdy **17:55** Kartka z kalendarza - Powstanie Warszawskie **18:00** Anioł Pański
18:05 Inf. dnia **18:15** Rozmowy niedok. **19:25** Święty na każdy dzień **19:30** Opowieści z Księgi Cnót **20:00** Inf. dnia **20:20** Różaniec **20:50** Myśląc Ojczyzna **21:00** Apel Jasnogórski **21:20** Inf. dnia **21:40** Polski Punkt Widzenia **22:00** Zanim stąd odejdę

CZWARTEK • 10 sierpnia

TVP 1

05:15 Dziedzictwo - serial
06:05 Klan - telenowela TVP
06:25 Leśniczówka - serial obycz.
07:00 Transmisja Mszy Świętej
07:30 Pełnia Wiary - magazyn
08:00 Wiadomości
08:10 Kwadrans polityczny
08:25 Informacje kulturalne
08:30 Pogoda poranna
08:40 Ranczo - serial obycz.
09:40 Komisarz Alex - serial krym.
10:40 Ojciec Mateusz - serial
11:25 Korona królów. Jagiellonowie - telenowela hist.
12:00 Wiadomości
12:10 Agrobiznes, Agropogoda
12:40 To się opłaca - magazyn
13:00 Natura w Jedynce - Chemicy - dok., Niemcy, 2020
14:00 Krawcowa z Madrytu
15:00 Wiadomości, Pogoda
15:20 ALARM! - magazyn
15:35 Gra słów. Krzyżówka
16:05 Dziedzictwo - serial

17:00 Teleexpress, Pogoda
17:20 Jaka to melodia?
18:00 Ranczo - serial obycz.
19:00 Jeden z dziesięciu
19:30 Wiadomości
20:05 Pogoda
20:10 Sport
20:15 ALARM! - magazyn
20:35 Ojciec Mateusz - serial
21:30 Sprawa dla reportera
22:30 Magazyn śledczy Anity Gargas
23:05 Resortowe Dzieci - rep.
23:35 Ocaleni; reality show
00:40 Tajemnice rodu Valentów
02:50 Urodzeni zwycięzcy - kom., USA, 2015. Pechowy hazardzista wraz z utalentowanym pokerzystą wyruszają do Nowego Orleanu, by rzucić wyzwanie szczęściu..

TVP 2

04:30 Na dobre i na złe - serial
05:25 M jak miłość - serial
06:20 Tańcząca ze światem - Tunezja - magazyn
06:55 Rodzinka.pl - serial kom.
07:30 Pytanie na śniadanie
10:35 Panorama
10:45 Pytanie na śniadanie
11:15 Jan Sebastian Bach - Kantata sakralna
11:50 Dla niesłyszących - Barwy szczęścia - serial
12:30 Koło fortuny - teleturniej
13:15 Akacjowa 38 - serial
14:05 Va Banque - teleturniej
14:35 Na sygnale - serial
15:05 M jak miłość - serial
16:00 Koło fortuny - teleturniej
16:35 Familiada - teleturniej
17:15 Zakazany owoc - serial
18:00 Panorama
18:20 Va Banque - teleturniej
18:45 Akacjowa 38 - serial
19:35 Na sygnale - serial

20:10 Postaw na milion - teleturniej
21:10 Przyrzeczenie - dram., USA, Hiszp., 2016. Film opowiada o miłosnym trójkącie, łączącym ormiańskiego studenta, amerykańskiego dziennikarza pracującego w Paryżu i piękną Ormiankę Anę. ●
23:35 Pracownik miesiąca - kom., USA, 2004
01:25 Cena prawdy - dram., USA, 2008. Gdy Rachel Adams publikuje artykuł, w którym oskarża prezydenta o manipulacje w sprawie zamachu, dokonanego rzekomo przez Wenezuelę, wybucha skandal.
03:25 Enklawa strachu - serial

TVN

05:50 Uwaga! - program interw.
06:05 Ukryta prawda - program obyczajowy
07:00 Doradca smaku - Curry z indykiem i ananesem - program kulinarny
07:10 SOS Ekipy w akcji - program policyjny
08:00 Kuchenne rewolucje - pr. kulinarno-rozrywkowy
08:55 Ten moment - program obyczajowy
09:30 Sekrety życia - serial paradokumentalny
10:30 Kuchenne rewolucje - pr. kulinarno-rozrywkowy
11:30 Ukryta prawda - program obyczajowy
13:40 Szpital - program obycz.
15:50 Kuchenne rewolucje - pr. kulinarno-rozrywkowy
16:55 Ukryta prawda - program obyczajowy
19:00 Fakty
19:40 Sport
19:45 Pogoda

19:55 Uwaga! - program interw.
20:10 Doradca smaku - Pieczony pstrąg w soli z orzeźwiającą salsą - program kulinarny
20:15 Na Wspólnej - serial
20:55 Milionerzy - program rozrywkowy
21:35 Kuchenne rewolucje - pr. kulinarno-rozrywkowy
22:45 Siostry - kom., USA, 2015
01:05 Barry Seal, król przemytu - film, USA, Japonia, Kolumbia, 2017 ●
03:30 Uwaga! - program interw.
03:50 Zamieszkać na plaży - program edukacyjny
04:20 Recepta na stary dom - program edukacyjny
04:50 Jak to jest zrobione - serial popularnonaukowy, Kanada

POLSAT

06:00 Nowy dzień z Polsat News
08:40 Malanowski i Partnerzy
09:40 Sekrety rodziny - program obyczajowy
10:40 Dlaczego ja? - serial paradokumentalny
11:40 Gliniarze - serial paradokumentalny
12:50 Wydarzenia
13:20 Interwencja - magazyn reporterów
13:40 Trudne sprawy - program obyczajowy
14:40 Dlaczego ja? - serial paradokumentalny
15:50 Wydarzenia
16:10 Pogoda
16:15 Interwencja - magazyn reporterów
16:40 Gliniarze - serial paradokumentalny
17:40 Sekrety rodziny - program obyczajowy
18:50 Wydarzenia
19:25 Gość Wydarzeń - rozmowa
19:45 Sport, Pogoda

20:05 Skąd wiesz? - dram., USA, 2010. Lisa (Witherspoon) to dziewczyna, dla której aktywność fizyczna jest pasją życia. Kiedy zostaje wykluczona z drużyny, wszystko, co było dla niej ważne, przestało istnieć.
22:45 Azyl - akcja, USA, 2002. Do luksusowego domu wprowadza się po rozstaniu z mężem, Meg Altman i jej córka Sarah. Już pierwszej nocy pojawiają się trzej włamywacze...
01:10 Gra o wszystko - dramat, Chiny, Kanada, USA, 2017. Molly Bloom przez 10 lat prowadziła najbardziej ekskluzywny, nielegalny klub pokerowy w USA.
04:10 Zjedz Alaskę - program podróżniczo-kulinarny

TVP Kultura

07:00 Muzyczne poranki
07:15 Informacje kulturalne
07:40 Trzeci punkt widzenia - program publicystyczny
08:20 Mazurki nad Wisłą - Maria Bienias, rep.
09:00 Powrót Arabeli - serial
10:20 Kto tu mieszka - anim.
10:45 Sportowiec mimo woli - kom., Polska, 1939
12:15 W słońcu i w deszczu - serial
13:15 Informacje kulturalne
13:40 Jej powrót - dram., Polska, 1975. Młody, przemysłowiec przeżywa szok, kiedy dowiaduje się o odejściu swej żony. Ale to dopiero początek problemów...
15:00 Luwr ponadczasowy, Francja, 2019
16:00 Opowieści Hoffmana - fab., Wlk. Bryt., 1951
18:20 Wydarzenie aktualne
18:45 Powrót Arabeli - serial

20:00 Teatr Telewizji - Dziewczęta z Nowolipek. Kwiryna
21:20 Informacje kulturalne
21:45 Serialowa nostalgia - Glina - serial krym.
22:55 W trzy miesiące dookoła świata - Czarna kura - dram., Nepal, Francja, USA, 2015
00:40 Kino nocne - Germinal - Francja, 1993. Socjalistyczne poglądy Étienne Lantiera wynoszą go na czoło strajkujących górników.
03:25 Informacje kulturalne
04:00 Dorian Gray. Portret Oscara Wilde'a - dok. Francja, 2019
05:05 Teledyski
05:30 Afisz kulturalny ekstra

TV Puls

06:00 Kobra - oddział specjalny - serial kryminalny
08:00 Lombard. Życie pod zastaw - paradokument fabularny
09:00 Kurierzy - serial paradokumentalny
10:00 Zbuntowany anioł - serial obyczajowy
12:00 Zaklinaczka duchów - serial fabularny
14:00 Lombard. Życie pod zastaw - paradokument fabularny
16:00 Kurierzy - serial paradokumentalny. - Serial przedstawia losy klientów i pracowników firmy kurierskiej „Twoja Paczka".
18:00 Lombard. Życie pod zastaw - paradokument fabularny
20:00 Zenek - obycz., Polska, 2020.

22:20 Gliniarz z Beverly Hills 2 - kom., USA, 1987. W Beverly Hills grupa zamaskowanych bandytów napada na salon jubilerski. Foley rusza na pomoc.
00:25 Dzielnica strachu - serial kryminalny
01:25 Lombard. Życie pod zastaw - paradokument
02:25 Dyżur - serial medyczny - serial medyczny
03:00 Menu na miarę - program kulinarny
03:40 Taki jest świat - przegląd wydarzeń z całego globu. Wiadomości polityczne i gospodarcze, informacje z życia gwiazd i naukowe ciekawostki.
04:20 Z archiwum policji - program kryminalny

TVN 7

05:00 Szkoła - program obyczajowy
06:55 Szpital - program obycz.
07:55 Ukryta prawda - program obyczajowy
11:00 Sprzątaczki - program obyczajowy
11:45 SOS Ekipy w akcji - Na numer alarmowy dzwoni 8-letni chłopiec, błagając o pomoc...
12:45 Szpital - program obycz.
13:45 Sąd rodzinny - program sądowy
14:45 Sędzia Anna Maria Wesołowska - serial sądowy
15:50 Ukryta prawda - program obyczajowy
16:55 SOS Ekipy w akcji - Patrol policji dostaje wezwanie do restauracji, w której mężczyzna zostawił 5-letnią córkę.
17:55 Szpital - program obycz.
18:55 Ukryta prawda - program obyczajowy

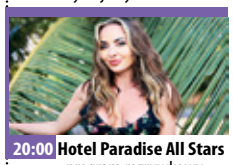

20:00 Hotel Paradise All Stars - program rozrywkowy
21:00 Dzika rzeka - sens., USA, 1994. Gail, ekspert od spływów rzecznych, zabiera syna Roarke oraz męża na wycieczkę w dół rzeki do domu ich rodziny. Gail i Tom przechodzą kłopoty małżeńskie, lecz ich problemy schodzą na dalszy plan, gdy na ich drodze pojawiają się Wade i Terry.
23:20 Niepoczytalna - sens., USA, 2018. Młoda kobieta mimowolnie trafia do szpitala psychiatrycznego, w którym musi zmierzyć się ze swoim największym lękiem.
01:30 Starcie Tytanów - przyg., USA, 2010
03:40 Mój sąsiad morderca

TV 4

06:00 Strażnik Teksasu **08:00** Nasz Nowy Dom - serial obyczajowy **09:00** Pierwsza miłość **09:50** Łowcy Skarbów. Kto da więcej **10:50** Hardkorowy lombard **11:50** Policjantki i Policjanci **12:55** Detektywi w Akcji **13:55** STOP Drogówka
15:55 Policjantki i Policjanci **17:00** Łowcy Skarbów. Kto da więcej **19:00** Policjantki i Policjanci **20:00** Sprawiedliwi - Wydział Kryminalny **21:00** Szklanką po łapkach - komedia, USA, 1996;
22:50 Siła i honor - akcja, USA, 2000. Afromaerykanin został przyjęty do elitarnego oddziału nurków amerykańskiej marynarki wojennej. **01:30** Śmierć na 1000 sposobów **02:25** Disco Polo Life **03:25** Top 10 - Lista Przebojów **05:30** Telezakupy TV Okazje

TV Trwam

09:00 Na zdrowie **09:20** Opowieści z Księgi Cnót **09:45** Święty na każdy dzień **10:00** Inf. dnia **10:15** Rozmowy niedok. **11:25** Myśląc Ojczyzna **11:35** Przyroda i ludzie **12:00** Anioł Pański **12:03** Inf. dnia
12:20 Ojciec Francis Aupiais, misjonarz-etnolog **13:15** Słowo życia **13:20** Przegląd katolickiego tygodnika „Niedziela" **13:30** Msza święta **14:30** Lubieszów **15:00** O. Wenanty Katarzyniec **15:50** Ma się rozumieć **16:00** Inf. dnia **16:10** Z wędką nad wodę w Polskę i Świat **16:35** Zew natury
17:05 Akademia pro-life **17:30** Odpowiedzialni za Kościół **17:55** Kartka z kalendarza - Powstanie Warszawskie **18:00** Anioł Pański **18:05** Inf. dnia **18:15** Rozmowy niedok. **19:00** Msza Święta w intencji Ofiar katastrofy smoleńskiej **20:00** Inf. dnia **20:20** Różaniec **20:50** Myśląc Historia **21:20** Inf. dnia

epiprasa.pl 416ba35d

Niezwykłe spotkanie z nietoperzami

W minioną sobotę przy pobliskich stawach na trasie Rudno - Krzydlina, miało miejsce spotkanie z chiropterologami Iwoną i Tomaszem Gottfried, którzy pomimo niezbyt sprzyjającej aury w piękny sposób opowiedzieli o życiu nietoperzy. Jedną z najmłodszych uczestniczek wyprawy była 4-letnia Jagódka, która ubrana w stosowny strój batmanki z niemałą ciekawością przysłuchiwała się opowieścią o tych ssakach, jak również z niemałą ciekawością przyglądała im się z bliska. W odłowionych przez chiropterologów sieciach największą ilość stanowiły nietoperze- Borowce, jak również najmniejsze Karliki. Wszystkim uczestnikom bardzo dziękujemy za przybycie - piszą organizatorzy spotkania ze stowarzyszenia w „Rudnie jest cudnie". Dzięki uprzejmości Krzysztofa Koniecznego można było posłuchać na detektorze dzięków echolokacyjnych wydawanych przez nietoperze.

inf

Fot.Monika Kwolik/FB

Furgonetka PUNKT

UPS | DHL | FedEx | GLS | InPost | DPD | Meest | Ambro Express

WYŚLEMY TWOJĄ PACZKĘ!

- Przyjdź do siedziby Kuriera Gmin, a załatwimy za Ciebie formalności!
- Współpracujemy z Furgonetka.pl , która działa na terenie Polski od 2010r., jesteśmy z nimi od grudnia 2021r.
- Sprawa jest prosta, wystarczy, że podasz nam odpowiednie dane.
- Możesz przynieść przesyłkę ze sobą lub zostawić ją w innym miejscu, a wybrany kurier po nią przyjedzie.
- Oferujemy wysyłkę przesyłek dowolnego gabarytu, od koperty po paletę.
- Jesteśmy dostępni od poniedziałku do piątku w godzinach 9:00-17:00 w Wołowie przy ul. Zwycięstwa 15.

W razie pytań, pisz lub dzwoń:

e-mail : sekretariat@kuriergmin.pl

tel. 71 319 79 18

REKLAMA

eprasa.pl 4166aa35fd

KURIER GMIN
TYGODNIK POWIATU WOŁOWSKIEGO
www.kuriergmin.pl

#Odra Na Spokojnie

Wakacje, wypoczynek i relaks nad rzeką. Co zrobić, żeby letni wypoczynek był beztroski, ale i bezpieczny? Rusza nowa akcja Urzędu Marszałkowskiego Województwa Dolnośląskiego pod nazwą #OdraNaSpokojnie wspierana przez Wodne Ochotnicze Pogotowie Ratunkowe, promująca bezpieczne zachowanie w obrębie Odry i innych rzek regionu.

W zeszłym roku Dolny Śląsk odwiedziło 13,5 miliona turystów. Wypoczynek na Odrze i jej dopływach jest coraz bardziej popularny. Ta kampania ma na celu przypomnieć najważniejsze aspekty bezpiecznego korzystania z uroków rzek, w tym największej przepływającej przez Dolny Śląsk - Odry.

- Kampania #OdraNaSpokojnie ma przypomnieć jak ważne jest bezpieczeństwo nad wodą i przestrzeganie zasad obowiązujących na Odrze, jak również w jej okolicy. Dzięki temu zapewnimy sobie i innym udane oraz beztroskie chwile spędzone na brzegach naszej pięknej rzeki - mówi Cezary Przybylski, Marszałek Województwa Dolnośląskiego.

WOPR w Polsce

Nad bezpieczeństwem osób będących nad wodą i w jej okolicach sprawuje pieczę Wodne Ochotnicze Pogotowie Ratunkowe. WOPR w Polsce podzielony jest na 16 jednostek, a jedną z nich jest jednostka dolnośląska. DWOPR podzielony jest na 7 oddziałów pracujących na terenie całego województwa. W grupie WOPR w naszym województwie na stałe pracuje 40 wykwalifikowanych ratowników, którzy dodatkowo w sezonie oraz na eventy są wspomagani przez ratowników ochotników.

- Każdego roku uczestniczymy w setkach interwencji na Odrze, a wielu z nich można zapobiec stosując się po prostu do zasad bezpieczeństwa, o których przypomina akcja #OdraNaSpokojnie. Chcemy podnosić świadomość w tym zakresie, ale także edukować o pierwszej pomocy. 70% incydentów, które kończą się z wpadnięciem do rzeki ma miejsce 3-4 metry od brzegu. Są bezpieczne sposoby, by udzielić pomocy w takiej sytuacji na własną rękę. Mam nadzieję, że seria artykułów oraz filmy, które dla Państwa przygotowaliśmy przypomną wszystkim jak bezpiecznie cieszyć się z uroków rzeki - mówi Krzysztof Skrzyniarz, prezes Dolnośląskiego Wodnego Ochotniczego Pogotowia Ratunkowego.

#OdraNaSpokojnie

Kamizelka ratunkowa, zdrowy rozsądek i wiedza - to w skrócie to, co każdy powinien zabrać ze sobą nad rzekę. Urząd Marszałkowski Województwa Dolnośląskiego wraz z Dolnośląskim WOPR przygotował poradnik, który przypomina o najważniejszych zasadach bezpieczeństwa nad wodą. W tym artykule przedstawimy 10 najważniejszych zasad obowiązujących na wodą.

- Zależy nam na tym, żeby zapewnić bezpieczeństwo mieszkańcom oraz turystom spędzającym wypoczynek w naszym regionie, dlatego z budżetu województwa wspieramy finansowo WOPR i Wodną Służbę Ratowniczą. Sam uwielbiam podziwiać Dolny Śląsk od strony rzeki, do czego chcę zachęcić nie tylko Dolnoślązaków. Jednak, żeby zachować same dobre wspomnienia z takiej wycieczki, konieczne trzeba głośno mówić o zasadach bezpieczeństwa - mówi Krzysztof Maj, Członek Zarządu Województwa Dolnośląskiego.

Na lata 2022-2023 Zarząd Województwa przeznaczył kwotę 850 tys. zł na wsparcie w zakresie ratownictwa wodnego. W ramach dofinansowania na 2023 r. Dolnośląskie WOPR otrzymało 390 tys. zł, które zostaną przeznaczone m.in. na sfinansowanie dyżurów ratowników wodnych, zakup specjalistycznego sprzętu medycznego i technicznego czy szkoleń. Fundacja Wodna Służba Ratownicza otrzymała 210 tys. zł również na zapewnienie całodobowych dyżurów ratowników oraz zakup pojazdu osobowo-terenowego do ratownictwa wodnego.

10 najważniejszych zasad obowiązujących nad wodą:

1.Sprawdź pogodę

Nie wypływaj na rzekę, gdy jest mgła, gdy wieje silny wiatr, gdy jest burza. Pogoda potrafi się zmienić diametralnie w ciągu kilku minut, a prognoza pogody z wczoraj może wcale się nie sprawdzić, dlatego zawsze warto sprawdzać prognozy na krótko przed wejściem na rzekę i być przygotowanym na różne scenariusze pogodowe.

2.Zawsze miej na sobie kamizelkę ratunkową

Pamiętaj, szczególnie na kajakach, że kamizelka powinna być założona i zapięta! Siedzenie na kamizelce lub założenie na siebie bez jej zapięcia w razie wywrócenia się jednostki kamizelka ratunkowa nie spełni swojej roli.

3.Latem koniecznie zabierz: czapkę, krem z filtrem, preparat na komary oraz wodę Nawet w pochmurny dzień, przy wysokich temperaturach i dużym wysiłku fizycznym (np. wielogodzinnym wiosłowaniu) można nabawić się udaru. Najlepszym zabezpieczeniem przed negatywnymi skutkami wysokiej temperatury i ekspozycji na słońce jest ochrona głowy - czapka, chustka czy nawet koszulka zawinięta na głowie, okulary z odpowiednim filtrem UV, a także ochrona skóry wystawionej na działanie słońca - poprzez kremy z filtrem. Warto, żebyś skorzystał z preparatów na komary i inne owady. W trakcie rejsu czy spływu po rzece możesz mieć problem z uzupełnieniem wody pitnej. Warto, więc wziąć jej odpowiedni zapas.

4.Poznaj zasady udzielania pierwszej pomocy

Pływając po rzece, powinieneś mieć przy sobie apteczkę, koniecznie wodoodporną wyposażoną w: opatrunki, bandaż, gazę, środek odkażający, wodę utlenioną, środek na oparzenia słoneczne, rękawiczki jednorazowe oraz małe nożyczki. Przypomnij sobie zasady udzielania pierwszej pomocy w przypadku skaleczeń, obtarć, stłuczeń, ale także udaru cieplnego czy słonecznego lub podtopienia. Zapoznaj się z artykułem na stronie pacjent.gov.pl pt. _"Zawsze udzielaj pierwszej pomocy - zasady"_ [1], w którym są omówione szczegółowo zasady postępowania w nagłych wypadkach.

Każdy, bez wyjątku musi znać numer alarmowy 112, pod którym zawsze uzyskasz fachową pomoc oraz będziesz mógł wezwać odpowiednie służby na miejsce zdarzenia. Na Dolnym Śląsku funkcjonuje specjalny numer alarmowy 984 dedykowany dla ratownictwa wodnego obsługiwany przez Dolnośląskie WOPR - numer współpracuje z numerem alarmowym 112. W jakich przypadkach dzwonić po pomoc oraz jak ją poprawnie wezwać można dowiedzieć się z artykułu na stronie pacjent.gov.pl pt.

Dolnośląski Fundusz Odrzański - bezpieczne sprzęty i infrastruktura nad Odrą Akcja #OdraNaSpokojnie jest powiązana z Dolnośląskim Funduszem Odrzańskim, na który w 2023 roku Urząd Marszałkowski przeznaczył blisko 2 miliony złotych. Dzięki funduszowi dolnośląskie gminy i organizacje pozarządowe realizują obecnie 21 projektów inwestycyjnych na rzecz rozwoju Odry i obszarów bezpośrednio z nią związanych.

Pieniądze z Dolnośląskiego Funduszu Odrzańskiego są w większości wykorzystane na zakup sprzętów pływających, a my tą akcją pragniemy przypomnieć, jak bezpiecznie je użytkować. Już wkrótce będziemy zapraszać na uroczyste otwarcia i przekazanie sprzętów pływających podczas październikowych obchodów Święta Województwa Dolnośląskiego - dodaje Bartłomiej Kubicz, dyrektor Departamentu Kultury, Turystyki i Promocji Województwa Dolnośląskiego.

inf

Celem Dolnośląskiego Funduszu Odrzańskiego jest rozwój aktywności turystycznej na rzece i nad rzeką. Fundusz finansuje inwestycje w infrastrukturę i sprzęty wodne na terenach odrzańskich. Dzięki temu już wkrótce na Odrze pojawią się nowe kajaki, pontony i łodzie motorowe z pełnym wyposażenie zwiększającym bezpieczeństwo (kamizelki, gwizdki, apteczki, bosaki, gaśnice czy zrywki).

Inwestycje prowadzone są we Wrocławiu, Lubiążu Tarchalicach, Prężycach, Ścinawie, Brzegu Dolnym, Malczycach, Głogowie, Trestnie, Wietszycach, Mileszynie, Brzegu Głogowskim i Oławie.

epraasa.pl 4106aa5ffd

NA GÓRSKIM SZLAKU

IZERSKI WEEKEND BIEGOWY

Już ponad dekadę amatorzy biegania swoje umiejętności i formę budują na szlakach Gór Izerskich, gdzie w 2013r. swoją premierę miała Wielka Pętla Izerska - od samego początku ciesząca się sporym zainteresowaniem, gdyż w debiucie *rękawicę* sportowego wyzwania podjęło ponad 400 entuzjastów tego rodzaju sportowej aktywności. Przez kolejne lata organizatorzy zbierali doświadczenia, impreza swoich oddanych sympatyków - przy okazji *rosnąc* w zawody znacznie większego *kalibru*. Po 10 latach biegacze, którzy zjawią się w Szklarskiej Porębie, mają już znacznie większe możliwości, gdyż stanąć mogą do rywalizacji w jednym z 4 biegów.

Oczywiście największym wyzwaniem jest *Ultramaraton Izerski z Górką*, którego trasa w tym roku liczyła 48km. Górskie szlaki z całą pewnością mogą robić wrażenie, ale dla walczących o najlepsze rezultaty nie zawsze uroki górskiej przyrody są najważniejszą kwestią. Dla blisko 80 uczestników morderczej górskiej wspinaczki najważniejszy był oczywiście przede wszystkim sam udział, ale równie istotną rolę odgrywał rezultat na mecie. Oczywiście nie wszyscy uczestnicy rywalizacji walczyli o zwycięstwo, ale każdy zmagał się nie tylko z konkurencją, ale i z dystansem oraz słabościami własnego organizmu. Wielu z uczestników buiegu mogło liczyć również na wsparcie swoich kolegów, co wyraźnie widać po rezultatach naszych reprezentantów, którzy do mety docierali parami. Z czasem 5:37:31s. lipcową próbę wytrzymałości ukończył **Krzysztof Smolara** z Wińska, a wraz z nim - z identycznym rezultatem, izerski dystans pokonał wołowianin

Paweł Hruszowiec. W niespełna kwadrans później na linii mety zameldowali się kolejni zawodnicy z Wołowa - **Tomasz Lechki** oraz **Wiesław Ostrowski**, którzy cel osiągnęli po blisko 6 godzinach (5:50:52s.) sportowej rywalizacji. W stawce od samego początku na czoło wysunął się **Przemysław Górak** z Sobótki, a chociaż miał na trasie parę trudniejszych momentów, to jednak w tym wyścigu okazał się bezkonkurencyjny i po zwycięstwo sięgnął z rezultatem 3:48:31s.

Największą frekwencją cieszyła się oczywiście Wielka Izerska Pętla, tradycyjnie rozgrywana na dystansie półmaratonu (nieco ponad 21km). Sportowe wyzwanie podjęło blisko 230 biegaczy, ale w tym barwnym towarzystwie zabrakło reprezentantów naszego powiatu, choć był zawodnik, za którego wypadało trzymać kciuki. Zwycięzcą sobotniego biegu okazał się bowiem **Tomasz Kozłowicz** z Wielkiej Lipy, pokonując dystans w czasie 1:16:06s. Zawodnik ten w tej spektakularnej imprezie wystąpił pod *szyldem* PCC Rokita, więc z naszej strony należą mu się szczególne gratulacje.

Swoje triumfy reprezentanci naszego powiatu mieli jednak w pozostałych, krótszych biegach. Na liczącej 10km trasie rozegrała się bowiem Mała Pętla Izerska, a w stawce ponad 120 amatorów biegania zobaczyliśmy dolnobrzeżanina **Dariusza Warędę**. Zawodnik ten w lipcowej imprezie pokazał się z bardzo dobrej strony, a rezultat 52:28s. dał mu nie tylko solidną (31.) pozycję w klasyfikacji generalnej, ale także srebrny krążek w swojej grupie wiekowej. Po *małe*, a mimo wszystko wielkie zwycięstwo w rywalizacji tej sięgnął **Adrian Przybyła** z Iławy, któremu pokonanie wyznaczonej trasy zajęło nieco ponad pół godziny (36:08s.).

Teoretycznie najłatwiejszym wyzwaniem sobotniej imprezy była Mocna Piątka Izerska, co jednak nie oznacza, że dla blisko 80 uczestników biegu rywalizacja na dystansie 5km była tylko zwykłym górskim spacerkiem. Potwierdza to choćby rezultat zwycięzcy - jeleniogórzanina Michała Skowrona, który na linii mety zameldował się po 18:04s. solidnego, sportowego wysiłku. Do udanych lipcowy występ zaliczyć może także **Mariola Waręda**, a chociaż amatorka biegania z Brzegu Dolnego nie uczestniczyła w *obsadzaniu* najwyższych pozycji, to wynik 36:04s. dał jej miejsce na najniższym stopniu podium w swojej grupie wiekowej.

4. BIEG ŚWIĘTEJ ANNY

Chociaż szlagierem weekendu dla amatorów biegania były zawody w Szklarskiej Porębie, to jednak w tym samym czasie - w równie spektakularnych *okolicznościach* przyrody, u podnóża Ślęży spotkało się ponad 50 sympatyków tego rodzaju sportowej aktywności, aby stanąć do rywalizacji z konkurencją oraz słabościami własnego organizmu w *4.Biegu Świętej Anny*. Impreza dopiero od niedawna pojawiła się w regionalnym *kalendarzu*, ale już cieszy się sporym zainteresowaniem - również w naszym powiatowym środowisku.

W gronie zawodniczek i zawodników, którzy w sobotę podjęli sportową *rękawicę* na dystansie 5km znaleźli nasi reprezentanci, z których najlepiej zaprezentował się **Witold Gidel**. Dolnobrzeżanin od samego początku trzymał się blisko czołówki, kończąc zmagania na 10.pozycji w kategorii *OPEN* i okazując się bezkonkurencyjnym w swojej grupie wiekowej (czas: 23:05s.). Ze zwycięstwa w swojej kategorii mogła cieszyć się także **Halina Gidel** (37:21s.), zaś o *grupowe* podium *otarł* się również **Łukasz Dąbrowski** z Wińska (25:32s.), ale ostatecznie sklasyfikowany został na 4.miejscu.

Na dystansie 5km wyraźną przewagę od samego początku wypracował sobie **Bartłomiej Wojsław** z Marcinkowic (18:51s.), dzięki czemu samotnie miną linię mety.

MOTORYZACJA

WAKACJE z KOGUTEM

Sportowemu kibicowi określenie rajd kojarzy się przede wszystkim z samochodowymi wyścigami. Wszelkich kategorii - czy to bolidy, czy to specjalnie przygotowane samochody walczą na dystansach o jak najlepszy czas, często balansując na granicy maksymalnego ryzyka i z zagrożeniem śmierci, zaglądającym przez wsteczne lusterko. Zupełnie inną motoryzacyjną przygodą był jednak czerwcowy Rajd Koguta - choć jego celem była również walka o zdrowie i życie.

Wprawdzie uczestnicy tego sportowego wydarzenia na trasę 530 kilometrów wyruszyli z Oławy jeszcze w czerwcu, ale w czasie wakacji, kiedy większość z nas ma nieco więcej wolnego czasu, może warto jeszcze rozejrzeć się po *sportowym* kalendarzu i znaleźć podobne wydarzenie dla siebie. Nie wymaga ono przecież ogromnych nakładów finansowych (jak na motoryzacyjny *segment* sportu), tygodniowych treningów i krzepy gladiatora, a gwarantuje dobrą zabawę, wspaniale spędzony czas w towarzystwie podobnych pasjonatów, a przy okazji pomaga w walce o zdrowie i życie ludziom, którzy w swojej walce z chorobą potrzebują finansowego wsparcia. Tegoroczny start rajdu był inaugurację jego 7.edycji, która okazała się ze wszech miar rekordowa. Na 3-dniową trasę wyruszyło 2.490 ekip, pokonując trasę do Stegny w samochodach, z których najmłodsze miały w *peselu* rok 1994. Oprócz aut w wydarzeniu brały udział również inne pojazdy, gdyż organizatorzy nie opuszczali szlabanu przed traktorami, motocyklami, a nawet rowerami.

W tegorocznym motoryzacyjnym *spektaklu* udział - już po raz kolejny, wziął wołowianin **Marek Wójcik**, który do imprezy przystąpił za kierownicą Fiata 126p

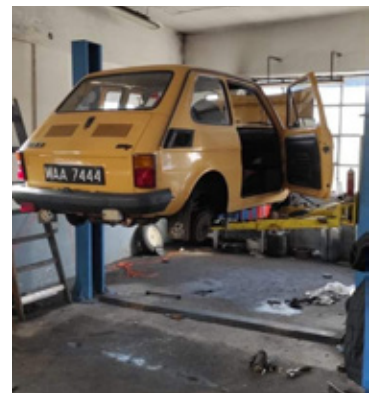

z 1990r. i nie tylko koncertowo pokonał trasę, ale wspólnie z resztą uczestników oraz swoją córką **Laurą** mogą cieszyć się rekordem Polski w kategorii najliczniejszego przejazdu samochodów zabytkowych na torze (2.135 *maszyn*).

- *To impreza, w której nie tylko można się świetnie bawić, ale także pomóc dzieciom, które tej pomocy bardzo potrzebują* - powiedział nam wołowianin. - *Chciałem również, aby klimat wakacji sprzed lat - w maluchu bez klimy i innych wygód, ale także bez pośpiechu poczuła moja córka. Wspaniale było wspomnieć tamte czasy, a przy okazji wesprzeć szlachetny cel. To była naprawdę wspaniała zabawa*.

Nadmorska Stegna okazała się niezwykle gościnna dla uczestników rajdu, a na tych czekały tam kolejne atrakcje. Sporo emocji wywołały licytacje zabytkowych samochodów - Wartburga (r.1990) oraz Volkswagena Passata (1994), a kwotę za drugie z aut przekazano na główny cel tegorocznego rajdu - charytatywną pomoc dla chorych dzieci (głównie z powiatu oławskiego i Stegny, ale i reszty kraju) i pod tym względem tegoroczna edycja imprezy także okazała się rekordowa, gdyż organizatorzy zebrali astronomiczną kwotę ponad 1,7mln złotych.

KURIER GMIN
TYGODNIK POWIATU WOŁOWSKIEGO
www.kuriergmin.pl

POTRÓJNIE ZŁOTE DZIEWCZYNY

CZECH U11 & U17 OPEN
OLOMOUC 2023

TENIS STOŁOWY

Przy tenisowych stołach wciąż wakacje. Z całą pewnością kibice tej dyscypliny sportu tęsknią już do emocji towarzyszącej rywalizacji - czy to o rankingowe *oczka* w spotkaniach ligowych, czy w indywidualnych turniejach różnego szczebla. Na szczęście znakomite wieści dotarły do nas z czeskiego Ołomuńca, gdzie w miniony weekend rozegrano Międzynarodowy Młodzieżowy Puchar tego kraju. W imprezie do sportowej rywalizacji stanęło wielu adeptów tej widowiskowej dyscypliny, a wśród kandydatów do medali w 8 kategoriach wiekowych byli reprezentanci nawet z Ameryki Południowej, gdyż w imprezie mogliśmy zobaczyć w akcji reprezentantów Peru. Nas jednak najbardziej interesowała gra i wyniki zawodniczek Wolavii, które szybko stały się kandydatkami do triumfu w rozgrywce.

Już w grach eliminacyjnych kategorii U-13 talentem na tle konkurentek z Czech i Niemiec błysnęła **Zuzanna Bazylewska** (na zdjęciu), wygrywając swoją grupę nie tylko bez straty seta, ale w 6 rozegranych partiach straciła zaledwie 11 *piłek*. Do pucharowej fazy rozgrywki nasza reprezentantka weszła więc razem z *futryną*, a później kontynuowała swoją efektowną i skuteczną grę. Zmagania *play-off* - po tak spektakularnych zwycięstwach w meczach eliminacyjnych, tenisistka rozpoczęła od 2.rundy, w której zmierzyła się z reprezentantką gospodarzy **Anetą Ježkovą**, a ta początkowo poprzeczkę sportowych wymagań zawiesiła dość wysoko. Z każdej opresji Zuzanna wychodziła jednak obronną ręką i mimo ambitnej postawy rywalki, to nasza zawodniczka nadawała ton wydarzeniom przy stole, w pełni kontrolując przebieg i rezultat meczu na każdym z jego etapów (**3-0**). Skutecznej metody na grę tenisistki Wolavii nie znalazła także Słowaczka **Vivien Murková**, choć w każdej partii rywalka pokazała swoje umiejętności i klasę, a o sukcesie naszej reprezentantki nieraz decydowały detale (**3-0**). Po tych zwycięstwach nasza tenisistka znalazła się na etapie półfinału, ale z każdym swoim występem jej gra nabierała rozmachu, a *apetyt* na końcowe zwycięstwo dodawał grze fantazji oraz polotu. Szybko przekonała się o tym jej imienniczka z Czech - **Zuzana Ondračková**, choć 1.set zapowiadał pasjonującą walkę o finał. Z tego emocjonującego pojedynku zwycięską *rakietą* wyszła wołowianka, a później nasza reprezentantka w pełni już kontrolowała przebieg konfrontacji i kolejny raz odeszła od stołu bez straconego seta (**3-0**).

Nieco bardziej *wyboistą* drogę do meczu finałowego miała **Ariana Meza** z Peru, ale na wołowiance również latynoska szkoła *ping-ponga* nie zrobiła wrażenie. Już w 1.partii nasza zawodniczka praktycznie *wybiła* konkurentce z głowy myśl o zwycięstwie, gdyż ta część pojedynku rozegrała się z bezdyskusyjną dominacją tenisistki Wolavii. Egzotyczna rywalka również w kolejnych partiach nie potrafiła znaleźć skutecznej metody na serwisy i ataki Zuzanny, która nieoczekiwanie bardzo szybko rozstrzygnęła finałowe starcie na swoją korzyść (**3-0**) w spektakularny sposób sięgając po Puchar Czech.

Zawodniczkę tę zobaczyliśmy również w kategorii U-15, ale tym razem tenisistka Wolavii zatrzymała się na półfinale, w którym musiała uznać wyższość… **Anny Ulatowskiej**. Obie nasze reprezentantki wygrały swoje eliminacyjne grupy w przysłowiowych *cuglach*, dzięki czemu w 1.rundzie fazy pucharowej mogły cieszyć się awansem bez konieczności pojawienia się przy stole. Swoje umiejętności w pełni zaprezentowały na kolejnym etapie rywalizacji w Ołomuńcu, w którym pierwsze *schody* pojawiły się przed Zuzią. Jej koleżanka pewnie ograła Słowaczkę A. Ježkovą (**3-0**), zaś młodsza z reprezentantek Wolavii z awansu do ćwierćfinału mogła cieszyć się dopiero po zwycięskim *tie-break'u* z **Emą Kaczaniową** ze Słowacji. Nieoczekiwanie swój kolejny pojedynek od przegranego seta rozpoczęła Ania, ale później w konfrontacji z Czeszką **Andreą Slámovą** potrafiła w pełni przejąć kontrolę nad rozgrywką i kolejny raz mogła świętować zwycięstwo (**3-1**). Kolejny trudny sportowy egzamin zdała także Zuzia, gdyż po 3 setach zaciętej walki w pokonanym polu zostawiła **Nikolę Ratajczyk** z Jastrzębia. Cztery bardzo wyrównane, emocjonujące sety meczu półfinałowego rozstrzygnęły o awansie A. Ulatowskiej, która w finałowej rozgrywce pokonała (**3-0**) swoją koleżankę z *Akademickiej* drużyny z Wrocławia - **Julię Zynę**.

Do singlowych okazałych pucharów wołowski tandem dorzucił także spektakularny sukces w turnieju deblowym U-15, nie tracąc na drodze na najwyższy stopień podium nawet seta. To, co tenisistki Wolavii zaprezentowały przy stołach w Ołomuńcu z pewnością nie było wakacyjną formą, ale kolejnym potwierdzeniem skali ich talentu.

eprasa.pl 4166aa35fd

PIŁKA NOŻNA. SPARINGI

W sobotę postępy w pracy nad formą piłkarzy MKP sprawdzili zawodnicy rawickiej Rawii (5.liga wielkopolska). Obie drużyny spotkały się także zimą i wówczas lepsi okazali się goście (**1-2**), którzy również w lipcowym spotkaniu sprawiali lepsze wrażenie, ale tylko przez pierwsze minuty. W tym okresie młodzi przeciwnicy pokazali dynamikę i szybkość, ale animuszu i pomysłu na grę nie wystarczyło im na zbyt długo. Po kilku chwilach bowiem kontrolę nad pojedynkiem przejęli podopieczni trenera **Krystiana Januszewskiego**, którzy może nie imponowali szybkością w rozegraniu, ale umiejętnie, w przyzwoitym tempie konstruowali swoje akcje, dość szybko stwarzając zagrożenie w polu karnym rywala. Zdecydowana przewaga w środku pola przełożyła się na stwarzane sytuacje, a jedną z nich wykorzystał **Piotr Możdrzech**, precyzyjnym strzałem kończąc składny atak zespołu. Pozyskany z sułowskiego Baryczy skrzydłowy już wcześniej mógł *otworzyć* rezultat meczu, ale źle przyjął piłkę w polu karnym i ta ostatecznie padła łupem golkipera Rawii. Do końca 1.odsłony gospodarze stworzyli sobie jeszcze kilka ciekawych sytuacji, choć klarownych okazji do zdobycia gola zabrakło. Mogła się podobać jednak pewność w formacji obronnej, która na jakości nie straciła także po zmianie stron, kiedy nasz zespół przeszedł na inny system gry.

W sobotę na pochwałę zasłużyła także 2.linia MKP, gdyż każdy z tworzących ją graczy wypełniał swoje zadania - wspomagając działania defensywne, jak i uczestnicząc w budowie akcji. Po przerwie ciągle oglądaliśmy dość wyrównaną konfrontację, a chociaż rywale z wielką ambicją dożyli do wyrównania, to komplet atutów wydawał się być po stronie gospodarzy. Z dobrej strony pokazali się pozyskani gracze, przy których na pewności zyskali także pozostali. Wprawdzie przyjezdni mieli okazję do wyrównania, ale i nasi gracze zmarnowali parę *prezentów*, które mogły *przypieczętować* ich zasłużone zwycięstwo.

MKP WOŁÓW
- Rawia Rawicz **1-0 (1-0)**
Bramka: P. Możdrzech (27').

Kolejne mecze kontrolne mają za sobą również zawodnicy beniaminka klasy okręgowej - dolnobrzeskiego Rokity. Po zwycięstwie w Brzeźnie (**3-2**) z Bresną przyszedł czas na nieco bardziej wymagającego rywala, gdyż w minioną sobotę swoje umiejętności podopieczni trenera **Krystiana Sawko** zaprezentowali na boisku w Prochowicach, gdzie mierzyli się z 4.ligową Prochowiczanką. Od pierwszego gwizdka arbitra gospodarze wyszli bardzo wysoko, chcąc w pierwszych minutach pokazać swoją siłę. Agresywna i szybka gra rywali nie złamała jednak naszych graczy, którzy wytrzymali ten napór, ale kiedy futbolowy wiatr przestał tak mocno wiać w plecy prochowiczan, przypadkowe zagranie ręką w polu karnym dało im rzut karny, po którym mogli cieszyć się z prowadzenia. Mimo tego wydarzenia z każdą kolejną minutą coraz lepiej radzili sobie przyjezdni i jeszcze przed przerwą do wyrównania doprowadził **Dominik Chylak**. Po zmianie stron obie ekipy prowadziły wyrównaną walkę, czym wyraźnie zaskoczeni zdawali się być zawodnicy 4.ligowca. Po ponad godzinie gry przed szansą z *wapna* stanęli dolnobrzeżanie, a konkretnie **Mateusz Szczur**, który nie zmarnował okazji, przechylając w ten sposób szalę zwycięstwa na stronę Rokity.

Prochowiczanka Prochowice
- **ROKITA BRZEG D. 1-2 (1-1)**
Bramki: D. Chylak (32'), M. Szczur (64'-karny).

Remis i porażka - tak do sobotniej konfrontacji z Bresną Brzeźno przedstawiał się bilans kontrolnych spotkań Odry Lubiąż. Bez wątpienia jednak podopieczni trenera **Michała Radziszewskiego** będą jedną z drużyn, która w nadchodzących rozgrywkach będzie chciała po raz kolejny powalczyć o awans, co potwierdzili właśnie tym spotkaniem. Solidny zespół gości nie miał w nim wielu atutów, zaś gospodarze potrafili nie tylko wykorzystać swoje dotychczasowe mocne strony, ale na bohatera spotkania wyrósł jeden z graczy, którego umiejętności lubiążanie cięgle testują. Swój futbolowy egzamin w sobotę zdał on koncertowo, gdyż zapisał na swoim koncie *hat-trick'a*, stając się głównym *architektem* przekonywującego zwycięstwa.

ODRA LUBIĄŻ
- Bresna Brzeźno **4-1**

W letniej przerwie piłkarze wracają nie tylko do Wołowa, ale i do Komety Krzelów. Już w 1.meczu kontrolnym mocnym *ogniwem* tej drużyny okazał się **Adrian Chylak**, który na swoim koncie zapisał *dublet*. W krzelowskiej szatni pojawiło się również trochę nowych twarzy, które mają spory potencjał, aby stać się nie tylko ulubieńcami kibiców, ale i *dominatorami* na boiskach klasy **B**.

Huzar Raszówka
- **KOMETA KRZELÓW 4-10**

Znacznie więcej emocji było w Miłczu, gdzie *Spartanie* podejmowali rywali z Pogalewa Wielkiego. Obie ekipy nie przykładały większej uwagi do *sztywno* trzymanej defensywy, więc sympatycy obu drużyn mogli świętować aż 13 trafień, a zwycięstwo pojechało z piłkarzami Kusego, w którego szeregach strzeleckie umiejętności potwierdził zdobywca *hat-trick'a* **Damian Wróbel**.

SPARTA MIŁCZ
- **KUSY POGALEWO W. 6-7**

Towarzysko w *derby* w Godzięcinie spotkali się także tamtejsi *Olimpijczycy* oraz gracze dolnobrzeskiego KS. W spotkaniu tym wyraźnie widać było, że gospodarzom daleko jeszcze do pełni formy, zaś goście są na dobrej drodze, aby w nadchodzących zmaganiach dostarczyć swoim sympatykom wielu pozytywnych emocji.

OLIMPIA GODZIĘCIN
- **KS BRZEG DOLNY 1-7**

Sporo zmian także w Krzydlinie, gdzie *Strażacka* drużyna (OSP) stała się Amatorskim Klubem Sportowym. Z tej okazji - oraz oczywiście w związku ze zbliżającymi się rozgrywkami, zespół zagrał sparing z Relaks Szklary Dolne, którego wynik bardzo dobrze prognozuje na nadchodzące rozgrywki.

AKS KRZYDLINA MAŁA
- Relaks Szklary Dolne **4-1**

JEST POSTĘP

KUSY POGALEWO WIELKIE - klasa **B** - wiosna **'2023**

Najnowsza przygoda drużyny pogalewskiego Kusego z klasą **B** rozpoczęła się 29 sierpnia 2021r., kiedy to nasz zespół pokonał na własnym boisku drużynę Lecha Barkowo (**3-1**). Do pierwszego spotkania wiosennej serii pojedynków drużyna na tym szczeblu futbolowej rywalizacji stoczyła **36** pojedynków, z których **15** kończyła zwycięstwem. Po ostatniej rundzie sympatycy Kusego mogli jednak sobie sporo obiecywać, gdyż do rewanżowych pojedynków pogalewska ekipa startowała z 5.pozycji i dorobkiem **22** punktów (skuteczność **61%**, 7 *oczek* starty do lidera). Wprawdzie skrajnym optymizmem byłyby oczekiwania, że piłkarze Kusego włączą się do walki o awans, ale poprawa rezultatu z sezonu 2007/2008, kiedy to zespół zagrał ze skutecznością **60%** i zmagania zakończył z 4.lokatą, była z pewnością w *zasięgu*.

Wiosenną rundę pojedynków pogalewianie rozpoczęli starciem z Błękitnymi Jerzmanowo i w mecz ten weszli z przysłowiowego *buta*, gdyż już w 5.minucie po golu **Karola Wójcika** mogli cieszyć się z prowadzenia, ale ówczesny lider wyrównał po niespełna kwadransie. Emocje czekały jeszcze w końcówce, kiedy to goście ponownie wysunęli się na prowadzenie po trafieniu **Łukasza Radzijewskiego**, ale później presja Błękitnych okazała się skuteczna i komplet punktów pozostał przy faworytach (**2-3**). Pechową porażkę z liderem zawodnicy Kusego powetowali sobie w starciu z *outsiderem* z Kulina (**8-1**), a później równie sprawnie poradzili sobie w Marszowicach (**5-2**). W obu zwycięstwach spory udział miał **Damian Wróbel**, który w konfrontacji z Czarnymi ustrzelił *hat-trick'a*, a w starciu ze Spartanem zapisał na swoim koncie **4** trafienia. Na *derby* z krzydlińskimi *Strażakami* gracze Kusego jechali więc w bardzo dobrych nastrojach, a ich humory szybko poprawił jeszcze **Marcel Mil**, który w kwietniowym meczu szybko (17.min.) wpisał się na listę strzelców. Obie drużyny stworzyły emocjonujący spektakl, ale lepsi byli w nim goście, *pieczętując* w końcówce zasłużone zwycięstwo (**2-0**). Po serii 3 zwycięstw oraz przyzwoitym występie przeciwko liderowi mogło się wydawać, że nasz zespół stać na zwycięstwo z każdym, ale optymizm piłkarzy i kibiców Kusego boleśnie zweryfikowali rywale z Orła Bukówek (**3-8**), a później inny pretendent do **A**-klasowego awansu - Błękitni Chwalimierz (**2-3**). Niepowodzenia w konfrontacjach z drużynami z rankingowego *top'u* pogalewianie powetowali sobie w *derby* z Herosami Stary Wołów (**9-0**), ale z kolejnym lokalnym konkurentem - dolnobrzeskim KS, zawodnikom Kusego nie poszło już tak *koncertowo* (**2-4**). Kolejny solidny występ nasi gracze zanotowali w konfrontacji z Wulkanem Ogrodnica (**3-1**), a później przez blisko godzinę odpierali ataki lidera na murawie w Łowęcicach, ale w końcu Zjednoczonym udało się znaleźć sposób na defensywę gości i ostatecznie niespodzianki nie udało się sprawić (**1-4**). Futbolowym *spacerkiem* nie był mecz z Jeziorkami Zakrzów, choć już po kilkudziesięciu sekundach i trafieniu D. Wróbla pogalewianie cieszyli się z prowadzenia, ale losy konfrontacji ważyły się w samej końcówce, którą na szczęście wygrali nasi gracze (**3-2**). Wiosenną rundę spotkań nasz zespół miał zakończyć pojedynkiem z rywalem z Komornik, ale ostatecznie gracze Pagel nie stawili się na placu sportowego boju, dzięki czemu punktowe konto pogalewian wzrosło o *darmowe* 3 *oczka* (walkower **3-0**).

Na wiosenny wynik na murawie zapracowało **24** zawodników, a w każdym z rozegranych spotkań obejrzeliśmy **2** graczy. W pamięć przeciwnikom natomiast najlepiej zapadł D. Wróbel, który okazał się najskuteczniejszym zawodnikiem Kusego, zapisując na swoim koncie trafienie średnio co **53** minuty. W kilku spotkaniach solidność w defensywie (4.wynik ligi - średnia **2,21** straconego gola w meczu) oraz przyzwoitość w ataku (również 4.średnia ligi - **3,74** zdobytej bramki w meczu) przynosiły naszej drużynie nawet efektowne zwycięstwa, ale w pojedynkach z ekipami, które do samego końca walczyły o najwyższe pozycje, pogalewianie za każdym razem schodzili z murawy pokonani, a jesienią przecież udało się *urwać* punkty drużynom z Bukówka (**1-1**) oraz Chwalimierza (**4-4**).

Atutem w ofensywnej grze Kusego były mocne końcówki, gdyż ostatnie kwadranse spotkań przyniosły naszej drużynie w rundzie rewanżowej **10** goli (**25%** całej bramkowej zdobyczy), ale w tym okresie również nie najlepiej funkcjonowała formacja obronna, ponieważ rywalom udało się na finiszach meczów *wymanewrować* pogalewskich obrońców **8** razy (**28%** wszystkich straconych goli).

BRAMKARZE					
Zenon **Paciorek**	9	**810**	-	-	-
Jakub **Gawlikowski**	1	**90**	-	-	-
OBROŃCY					
Maciej **Posłuszny**	10	**797**	**2**	-	-
Szymon **Radziejewski**	7	**630**	-	**1**	-
Marcin **Mil**	8	**588**	**2**	**3**	-
Kamil **Pietroń**	7	**477**	**1**	-	-
Dawid **Mikołajczak**	7	**396**	-	-	-
POMOCNICY					
Szymon **Tyszkowski**	9	**810**	**1**	**2**	-
Marcel **Mil**	9	**768**	**8**	**2**	-
Karol **Wójcik**	8	**716**	**1**	-	-
Łukasz **Radzijewski**	10	**673**	**5**	-	-
Maciej **Prządka**	9	**660**	**2**	-	-
Dominik **Mil**	8	**575**	-	**1**	-
Damian **Sieradzki**	4	**270**	**1**	-	-
Tomasz **Posłuszny**	9	**155**	**1**	-	-
Maciej **Mil**	8	**152**	-	**1**	-
Andrzej **Wróbel**	7	**152**	**2**	-	-
Jakub **Pietroń**	5	**115**	-	-	-
K. **Kasina-Romaniuk**	1	**90**	**1**	-	-
Rafał **Słupecki**	1	**90**	-	-	-
Gerard **Wawrzyniaczyk**	5	**76**	-	-	-
Rafał **Sokalski**	1	**17**	-	-	-
NAPASTNICY					
Damian **Wróbel**	8	**690**	**13**	-	-
Damian **Ogonowski**	2	**15**	-	-	-

tabela nie obejmuje składu w meczu** vs. **Czarni Kulin

w tabeli: *imię i nazwisko, ilość występów, liczba minut na boisku, ilość goli, żółtych i czerwonych kartek*

Sezon 2021/2022 zespół Kusego zakończył na 9.pozycji z **9** zwycięstwami na koncie (w **24** meczach, skuteczność **40%**). W kolejnych rozgrywkach pogalewianie znacznie poprawili swój wynik (**13** zwycięstw, **60%** skuteczności), co może świadczyć o tym, że drużyna *złapała* już **B**-klasowy *rytm* i w kolejnych zmaganiach także nie zejdzie poniżej pewnego solidnego poziomu - choć oczywiście trudno w tym zespole upatrywać kandydata do walki o najwyższe lokaty.

Po jesiennej rundzie spotkań zespoły z Pogalewa oraz Brzegu Dolnego trzymały się blisko czołówki, ale tylko skrajni optymiści mogli przypuszczać, że któraś z tych ekip na *poważnie* włączy się w walkę o awans. Obie jednak w każdym z wiosennych spotkań stawały do walki o pełną pulę, co jednak nie zawsze kończyło się spodziewanym sukcesem.

klasa **B** (gr.**8**) - **jesień**				
1.	Orzeł Bukówek	12	**29**	55-19
2.	Zjednoczeni Łowęcice	12	**29**	54-20
3.	Błękitni Jerzmanowo	12	**27**	44-27
4.	Błękitni Chwalimierz	12	**25**	66-35
5.	**KUSY POGALEWO WLK.**	12	**22**	46-23
6.	Pagel Komorniki	12	**21**	41-27
7.	**KS BRZEG DOLNY**	12	**19**	41-34
8.	**OSP KRZYDLINA MŁ.**	12	**16**	35-34
9.	Wulkan Ogrodnica	12	**15**	30-36
10.	Spartan Marszowice	12	**7**	23-75
11.	**HEROSI STARY WOŁÓW**	12	**7**	28-54
12.	Jeziorka Zakrzów	12	**5**	19-44
13.	Czarni Kulin	12	**3**	17-71

W rewanżowej serii spotkań poziom drużyny Kusego zweryfikowały zespoły z ligowej czołówki, gdyż w konfrontacjach z *TOP '4* pogalewianie nie *ugrali* nawet punktu. Nieco lepiej pod tym względem zaprezentowali się wiosną piłkarze z Brzegu Dolnego, ale achillesową *piętą* zawodników KS były spotkania wyjazdowe. Nasi gracze na własnym terenie potrafili zaaplikować 5 trafień solidnej ekipie z Bukówka, by parę tygodni później polec w konfrontacji z zupełnie przeciętną drużyną z Zakrzowa. Lepszym wiosennym bilansem przed własną publicznością mogą pochwalić się jedynie gracze zwycięzcy rozgrywek z Łowęcic, ale wyjazdowa zdobycz plasuje dolnobrzeżan na przeciwnym *biegunie* ligowego rankingu.

klasa **B** (gr.**8**) - **wiosna**				
1.	**Zjednoczeni Łowęcice**	12	**33**	54-18
2.	Błękitni Chwalimierz	12	**29**	43-24
3.	Błękitni Jerzmanowo	12	**28**	38-17
4.	Orzeł Bukówek	12	**26**	50-21
5.	**KUSY POGALEWO WLK.**	12	**21**	43-28
6.	**KS BRZEG DOLNY**	12	**18**	31-29
7.	Wulkan Ogrodnica	12	**15**	26-31
8.	Jeziorka Zakrzów	12	**14**	30-28
9.	**OSP KRZYDLINA MŁ.**	12	**13**	40-31
10.	**HEROSI STARY WOŁÓW**	12	**11**	28-50
11.	Pagel Komorniki	12	**9**	43-42
12.	Spartan Marszowice	12	**8**	21-60
13.	Czarni Kulin	12	**0**	9-77

klasa **B** (gr.**8**) - **wiosna** (DOM)				
1.	**Zjednoczeni Łowęcice**	7	**18**	32-14
2.	**KS BRZEG DOLNY**	5	**15**	18-6
3.	Błękitni Jerzmanowo	7	**15**	22-15
4.	Orzeł Bukówek	6	**14**	24-5
5.	Błękitni Chwalimierz	6	**13**	21-14
6.	**KUSY POGALEWO WLK.**	5	**12**	26-10
7.	**OSP KRZYDLINA MŁ.**	6	**9**	18-14
8.	Jeziorka Zakrzów	6	**9**	13-13
9.	Pagel Komorniki	6	**6**	26-24
10.	Wulkan Ogrodnica	5	**6**	8-10
11.	**HEROSI STARY WOŁÓW**	6	**5**	13-18
12.	Spartan Marszowice	7	**4**	10-42
13.	Czarni Kulin	6	**0**	3-37

klasa **B** (gr.**8**) - **wiosna** (WYJAZD)				
1.	Błękitni Chwalimierz	6	**16**	22-10
2.	**Zjednoczeni Łowęcice**	5	**15**	22-4
3.	Błękitni Jerzmanowo	5	**13**	16-2
4.	Orzeł Bukówek	6	**12**	26-16
5.	**KUSY POGALEWO WLK.**	7	**9**	17-18
6.	Wulkan Ogrodnica	7	**9**	18-21
7.	**HEROSI STARY WOŁÓW**	6	**6**	15-32
8.	Jeziorka Zakrzów	6	**5**	17-15
9.	**OSP KRZYDLINA MŁ.**	6	**4**	22-17
10.	Pagel Komorniki	6	**3**	17-18
11.	Spartan Marszowice	5	**3**	11-18
12.	**KS BRZEG DOLNY**	7	**3**	13-23
13.	Czarni Kulin	6	**0**	6-40

Wiosenne mecze nie przyniosły więc *rewolucji*, a nieznacznie swoją lokatę poprawili jedynie dolnobrzeżanie. Obie drużyny minione rozgrywki mogą więc zaliczyć do udanych, gdyż zespół KS ciągle zachowuje pozycję blisko czołówki, zaś do tego grona udało się doszlusować zawodnikom Kusego.

klasa **B** (gr. **8**) - **sezon** 2022/2023				
1.	**Zjednoczeni Łowęcice**	24	**59**	104-41
2.	Błękitni Jerzmanowo	24	**55**	82-44
3.	Orzeł Bukówek	24	**55**	105-40
4.	Błękitni Chwalimierz	24	**54**	109-59
5.	**KUSY POGALEWO WLK.**	24	**43**	89-51
6.	**KS BRZEG DOLNY**	24	**37**	72-63
7.	Pagel Komorniki	24	**30**	84-69
8.	Wulkan Ogrodnica	24	**30**	57-67
9.	**OSP KRZYDLINA MŁ.**	24	**29**	75-65
10.	Jeziorka Zakrzów	24	**22**	52-68
11.	**HEROSI STARY WOŁÓW**	24	**18**	56-104
12.	Spartan Marszowice	24	**15**	44-135
13.	Czarni Kulin	24	**3**	26-149

eprasa.pl 4166aa35fd

SŁABO W DELEGACJI

KS BRZEG DOLNY - klasa **B** - wiosna **'2023**

Swój pierwszy mecz na poziomie klasy **B** piłkarze KS Brzeg Dolny rozegrali już po roku działalności, kiedy to 25 sierpnia 2019r. efektownie ograli na własnej murawie starowołowskich Herosów (**11-0**). W *covidowych* rozgrywkach sezonu 2019/2020 po 1.rundzie drużyna plasowała się na 2.pozycji, a jej kibice z nadziejami czekali serii rewanżowej, gdyż chociaż ekipa KS miał 5 rankingowych *oczek* deficytu do konkurentów z Miłcza, ale w planie 17.kolejce *Spartanie* mieli gościć w Brzegu Dolnym. Pandemia przerwała jednak nie tylko tę sportową rywalizację i ostatecznie *wiążące* znaczenie miały jedynie rezultaty jesiennych konfrontacji. W kolejnych sezonach dolnobrzeżanie spisywali się równie przyzwoicie, ale tak blisko *biorącej* pozycji nigdy już nie byli. Pierwszą rundę rozgrywek 2022/2023 zakończyli na 7.pozycji (skuteczność **53%**), a na *dystansie* zdarzyły im się tak przykre występy, jak te z Bukówka i Komornik (po **0-5**), czy *lekcja* na własnej murawie w starciu z rywalami z Jerzmanowa (**1-5**). Drużyna KS - jak na **B**-klasowy zespół, ma jednak spory potencjał, ale zawodnicy nie zawsze potrafią go w pełni *uwolnić*, co zobaczyliśmy także na początku wiosennych zmagań.

Rewanżową rundę dolnobrzeżanie rozpoczęli bowiem bardzo niemrawo, gdyż trudno uznać za efektowne *wejście* w rozgrywki punkt przywieziony z Marszowic (**2-2**) oraz przegrane niejako na własne życzenie *derby* z krzydlińskimi *Strażakami* (**2-3**). Futbolowy potencjał zespół uwolnił wreszcie w 17.kolejce, kiedy to udało się zrewanżować za wysoką jesienną porażkę solidnemu rywalowi z Bukówka (**5-3**). Dobrą dyspozycję zawodnicy KS utrzymali również w Chwalimierzu, gdzie w przekroju całego spotkania toczyli wyrównaną walkę z wyżej notowanymi Błękitnymi, by na koniec podzielić się punktami (**2-2**). Niespodziewanie długo natomiast ofensywnym poczynaniom KS opierali się starowołowscy Herosi, ale kiedy dolnobrzeżanie skruszyli wreszcie obronny *mur* rywali, wystarczyło 8 minut, aby praktycznie rozstrzygnąć pojedynek (**4-1**). Na wymianę piłkarskich ciosów nasi gracze poszli w Łowęcicach, ale okazało się, że lider trafiał mocniej i przede wszystkim - częściej (**3-6**). Łatwo nie było także w Ogrodnicy, gdzie nasi gracze dwukrotnie musieli *gonić* wynik, co ostatecznie zakończyło się sukcesem… połowicznym (**2-2**). W prestiżowych *derby* z konkurentami z Pogalewa piłkarze KS znowu uderzyli mocno i w ciągu 11 minut posłali rywala na *deski*, trzykrotnie umieszczając futbolówkę w siatce ich bramki. Wprawdzie po przerwie gracze Kusego potrafili już skutecznie się *odgryźć*, ale odwrócić losów meczu już nie zdołali (**4-2**). *Samo* nie wygrało się spotkanie z Jeziorkami Zakrzów, choć gospodarze ponad godzinę grali w osłabieniu, a mimo to zdołali odeprzeć ataki dolnobrzeżan i sięgnąć po komplet punktów (**1-2**). Jedynym pojedynkiem, w którym **Krystian Machowicz** zachował *czyste* konto było starcie z komornickim Paglem, a swoją rolę odegrał w nim także autor bramkowego *dubletu* **Maciej Czyżowicz** (**2-0**). W smutnym kolorze *blue* zawodnicy KS wspominają wyjazd na mecz z Błękitnymi Jerzmanowo, gdyż w pojedynku tym nasi gracze ponieśli najwyższą wiosenną porażkę (**1-6**), a humorów nie poprawili sobie w meczu z rankingowym *outsiderem* z Kulina, gdyż Czarni w Brzegu Dolnym się nie zjawili (walkower **3-0**).

Na wiosenny rezultat dolnobrzeskiej drużyny na boisku zapracowało **26** piłkarzy, których średnia wieku wyniosła **26,7**. Można więc stwierdzić, że zespół KS dysponował doświadczonym składem, choć pod tym futbolowym *szyldem* zobaczyliśmy umiejętności **6** graczy poniżej 20.roku życia, którzy rozegrali średnio po **50** minut w każdym spotkaniu, ale jeśli odcisnęli swoją grą znaczące *piętno* na postawie drużyny, to raczej w odniesieniu do gry w defensywie. Na wielkie oklaski za to jednak nie zasłużyli, gdyż **Krystian Machowicz** tylko w starciu z komornickim Pagel zachował czyste konto, a średnia **2,63** straconego gola w meczu z pewnością nie zachwyca. Dopiero 8.wynikiem ligi jest średnia **2,54** trafienia na spotkanie a fakt, że najskuteczniejszym snajperem drużyny okazał się doświadczony **Tadeusz Woś**, nie najlepiej świadczy o ofensywnej formacji KS.

BRAMKARZE					
Krystian **Machowicz**	9	**810**	-	-	-
Bartłomiej **Malewicz**	1	**90**	-	-	-
Wojciech **Lesiewicz** *	2	**110**	-	-	-
OBROŃCY					
Tomasz **Daniel**	9	**721**	**2**	**2**	-
Oskar **Król**	8	**715**	-	**1**	-
Marcin **Maćkowiak**	10	**629**	**2**	**1**	-
Szymon **Węglarz**	8	**559**	**1**	-	-
Maciej **Kaniecki**	8	**539**	-	-	-
Artur **Juwa**	6	**136**	-	**1**	-
Dawid **Pluta**	1	**30**	**1**	-	-
POMOCNICY					
Tadeusz **Woś**	9	**685**	**4**	**2**	-
Oliwer **Kaczmarek**	10	**662**	-	**2**	-
Michał **Burdyński**	8	**515**	**1**	**1**	-
Jakub **Lewański**	8	**451**	**2**	**1**	-
Dariusz **Skoczeń**	9	**440**	-	-	-
Szymon **Kril**	8	**435**	**1**	**4**	-
Mateusz **Kidoń**	9	**400**	-	-	-
Krystian **Kubacki**	7	**349**	**1**	**1**	-
Rafał **Gierczyk**	7	**330**	**1**	-	-
Cyprian **Lisiecki**	7	**286**	-	-	-
Jakub **Płóciennik**	6	**285**	**1**	**3**	-
Damian **Koreń**	4	**120**	**3**	-	-
Maciej **Tomela**	1	**30**	-	-	-
NAPASTNICY					
Wiktor **Biruk**	8	**640**	**2**	**2**	-
Maciej **Czyżowicz**	8	**579**	**3**	**1**	-
Adrian **Gregoraszczuk**	8	**344**	**2**	**1**	-

**** grał zarówno jako bramkarz, jak i w polu***

w tabeli: *imię i nazwisko, ilość występów, liczba minut na boisku, ilość goli, żółtych i czerwonych kartek*

Zakończony sezon w wykonaniu dolnobrzeżan należy uznać za co najwyżej przeciętny. Drużyna nie zeszła poniżej poziomu przyzwoitości, ale z takim potencjałem kibice mogli liczyć na nieco lepszy rezultat.

Jak zamówić ogłoszenia drobne

na stronie www.kuriergmin.pl/ogłoszenia-drobne/

pocztą
"Kurier Gmin"
56-100 Wołów
ul. Zwycięstwa 15

wyślij sms-em
pod numer 79567
koszt 9 zł + Vat
zaznaczając od OKG
(spacja)treść ogłoszenia

e-mailem
sekretariat@kuriergmin.pl
lub osobiście

Numer konta: Bank MBANK 83 1140 2004 0000 3902 4474 9895 / 71 319 79 18

USŁUGI

- ·Videofilmowanie, 602879746, 515276337.
- Perfekcyjne pranie dywanów i kanap 535-679-346
- Usługi remontowe dom, łazienki, mieszkanie : awarie,naprawy nietypowe tel. 600052591
- Tapicer Dokładnie. tel. 604 300 278

NIERUCHOMOŚCI

SPRZEDAM

- Sprzeda mieszkanie w Wołowie ul. Robotnicza 1/B tel. 691224122
- Sprzedam dom w Rudnie wraz z zabudowaniami gospodarczymi i ogrodem - 23 ary. Cena do uzgodnienia tel. 667279744

MOTORYZACJA

KUPIĘ

- Kupię auto do 800 zł, 604317276.
- Kupię każde auto tel. 603868712
- Kupię ciągniki, przyczepy i maszyny rolnicze 602811423 lub 535135507

RÓŻNE

KUPIĘ

- Kupię monety, zegarki, srebro, odznaczenia. 725332771

SPRZEDAM

- Do sprzedania dachówka cementowa z rozbiórki dachu, ponad 1000szt, cena do uzgodnienia. Tel. 662867570

- Sprzedam piec na ekogroszek 1,5KW Lawa Bis-Eko, sprawny, można palić drewnem i miałem cena 2200zł. tel. 660813886
- Drewno opalowe kominkowe rozpałkowe tel. 723 602 742

POSZUKUJĘ

- W dniu 16 lipca 2023 w okolicach Krzydliny Wielkiej zaginął piesek. Wiek 1.5 r wabi się Niki, umaszczenie tricolor. Ktokolwiek go widział lub znalazł proszony jest o kontakt z redakcją lub pod nr tel. 602 798 532

POMOC

- • Grupa Anonimowych Alkoholików, Wołów pl. Szkolny 2, grupa Tolerancja- niedziela godz. 17:00,grupa Sami Swoi wtorek godz.17:00 Ścinawa ul. Zgody 12 (salka katechetyczna), piątek godz. 17.00, tel. zaufania 71 321 21 24 od godz. 16:00.
- • Pomoc weterynaryjna, tel. 071 319 03 78; 0606 46 97 97.
- • Punkt Wspierania Rodzin, Rynek 18, Brzeg Dolny, GOSP. p. nr 2, wtorek 17.00–19.00, tel. 071 319 56 62, w. 19.
- • Psycholog, Rynek 18, Brzeg Dolny, GOSP. p. nr 2, poniedziałek – piątek 16.00–20.00, tel. 071 319 56 62, w. 19.
- • Poradnia Problemów Uzależnień, pon., wt. 7.30–13.30, śr., czw. 7.30–17.30, tel. 071 319 56 62.
- • Gminna Komisja Rozwiązywania Problemów Alkoholowych w Wołowie podejmuje czynności zmierzające do orzeczenia o zastosowaniu wobec osoby uzależnionej od alkoholu obowiązku poddania się leczeniu w zakładzie lecznictwa odwykowego w oparciu o uprawnienia nadane ustawą z dnia 26 października 1982 roku o wychowaniu w trzeźwości przeciwdziałaniu alkoholizmowi. Komisja prowadzi w/w czynności wyłącznie wobec osób zameldowanych bądź mieszkających na terenie Gminy Wołów. Punkt konsultacyjny GKRPA mieści się w Wołowie przy pl. Szkolnym nr 2, tel 71 389 14 95, e-mail gkrpawolow@op.pl. W punkcie konsultacyjnym GKRPA pełnią dyżury specjaliści - w poniedziałki w godz. 16.00 – 19.00 oraz w czwartki w godz. 15.00 - 18.00 do dyspozycji mieszkańców pozostaje psycholog, natomiast w środy w godz. 16.00 - 19.00 konsultant ds. uzależnień. W niedziele o godzinie 17.00 odbywają się spotkania grup AA.
- • Poradnia Psychologiczno-Pedagogiczna w Brzegu Dolnym, ul. 1 Maja 1A, I piętro (dawny internat ZSZ), tel. 071 319 99 94, proponuje dzieciom, młodzieży, rodzicom i nauczycielom szeroką ofertę psychologiczną, pedagogiczną i logopedyczną, m.in. w zakresie: diagnozy, terapii, profilaktyki, poradnictwa, planowania kariery zawodowej. Wizyty BEZPŁATNE. Czynne od poniedziałku do piątku w godz. 8.00–15.00.
- • Powiatowa Stacja Sanitarno-Epidemiologiczna w Wołowie, kontakt 071 389 28 56, po godzinach urzędowania oraz w dni wolne od pracy, telefon dyżurny – 0604 208 816.
- Grupa Anonimowych Narkomanów Grupa „Warriors", spotkania w niedzielę od 16:00 do 18:00 w 2. niedzielę miesiąca, miting otwarty, Brzeg Dolny, ul. Zwycięstwa 5 (wejście po prawej stronie) tel. kontaktowy 790491700.

Gabinet Weterynaryjny
„EUROVET"
www.eurovet.com.pl
Oferujemy:
- badanie laboratoryjne krwi i moczu (na miejscu),
- lecznictwo i profilaktyka,
- chirurgia,
- okulistyka i stomatologia,
- USG,
- zwierzęta egzotyczne i ptaki,
- czipowanie i paszporty,
- strzyżenie i zabiegi kosmetyczne.

Wojciech Poral specjalista chirurg 696 302 170
Krzysztof Franas 696 027 476
Wołów, ul. Poznańska 2
pon. - pt. 8:00-18:00
sob. 9:00-14:00
tel. 71/389 42 64
REKLAMA

REKLAMA

LILIA
WOŁOWSKI DOM POGRZEBOWY
ZARZĄDCA CMENTARZA KOMUNALNEGO W WOŁOWIE
Usługi pogrzebowe i cmentarne
Własna chłodnia i kaplica
Kontakt całodobowy
tel. 517 737 760 lub 601 720 076
ul. Poznańska 1, 56-100 Wołów
(budynek główny PGK)
REKLAMA

epraasa.pl 4166aa35fd

BURMISTRZ GMINY WOŁÓW DARIUSZ CHMURA,
PRZEWODNICZĄCY RADY MIEJSKIEJ JAN TOMKÓW
ORAZ SOŁECTWA GMINY WOŁÓW ZAPRASZAJĄ NA

DOŻYNKI GMINNE

26 SIERPNIA 2023
ŁOSOSIOWICE

MSZA ŚWIĘTA POLOWA

godz. 13:00

WYSTĘP ZESPOŁU LUDOWEGO "MOJĘCICE"

godz. 15:30

TURNIEJ SOŁTYSÓW O SIERP TATOWY

godz. 17:00

MENELAOS

godz. 18:00

IMPRESS

godz. 19:00

ZABAWA TANECZNA Z ZESPOŁEM VABANK zespół muzyczny

godz. 20:00

ATRAKCJE TOWARZYSZĄCE:
GASTRONOMIA
ATRAKCJE DLA DZIECI

WOK WOŁOWSKI OŚRODEK KULTURY

Łososiowice

eprasa.pl 4166aa35fd

NA ZDROWIE NA ZDROWIE

Pięściarz Mariusz Wach spełnił marzenie 26 - latka

Kamil Stawiarz przeszedł już osiem operacji, jednak wszystkie były nieudane. Mimo wielu problemów zdrowotnych towarzyszących mu od urodzenia, mężczyzna z optymizmem podchodzi do życia, z którego stara się czerpać pełnymi garściami.

Niedawno Kamil spełnił swoje wielkie marzenie– poznał osobiście byłego pretendenta do tytułu mistrza świata wagi ciężkiej Mariusza Wacha. 26-letni dziś Kamil pochodzi z Krakowa i jest zwariowany na punkcie sportu. Uwielbia boks i piłkę nożną. Tę drugą dyscyplinę nawet trenował w Clepardii Kraków, choć trwało to raptem półtora roku. Na więcej nie pozwolił mu stan zdrowia:– Jestem wcześniakiem, a w trakcie porodu lekarze ratowali mnie i moją mamę. Wtedy okazało się, że urodziłem się z małym uszkiem.To bardzo rzadka wada, rodzi się z nią jedno dziecko na dziesięć tysięcy. Od urodzenia mam też problemy z oddychaniem, bo moje płuca nie wykształciły się prawidłowo. Oddychałem przez rurkę tracheostomijną i pierwsze 11 miesięcy życia spędziłem w szpitalu.Lekarze trzy razy ratowali mi życie – wspomina z trudem."Małe uszko", o którym mówi Kamil to mikrocja – wada wrodzona narządu słuchu, polegająca na częściowym zaniku małżowin usznych .Lekarze przeprowadzili aż osiem operacji „małego uszka" Kamila.Niestety, żadna z nich nie zakończyła się sukcesem. Rana wyglądała coraz gorzej.– Pierwsza operacja odbyła w 2011 roku, następne już co roku niestety nieudane w Krakowie. Rana wcale się nie goiła, ponadto zakaziłem się gronkowcem złocistym. Niestety, nie udało się odtworzyć tego ucha. Słuchałem specjalistów na całym świecie, rozkładali ręce, nie byli w stanie podjąć się tego leczenia. Mówili, że jest zbyt dużo uszkodzeń i boją się, że jeśli to wszystko wytną, to zostanę z dziurą w głowie...W końcu znalazł lekarza, który zgodził się go operować. Niestety, koszt dla Kamila i jego rodziny był zbyt duży, dlatego chłopak zdecydował się na zbiórkę pieniędzy. Jego determinację doceniło wielu sportowców, którzy podarowali na licytację sportowe gadżety. W nieco ponad rok Kamil zebrał ponad 171 tysięcy złotych! Niestety, jak relacjonuje Kamil, lekarz wycofał się z zabiegu.– Pamiętam ten dzień dokładnie. 7 kwietnia 2022 roku otrzymałem pismo od profesora, który miał mnie operować. Uznał, że ryzyko, że znów się nie uda, jest zbyt duże. Niestety się wycofał. Nie mam żalu do pana profesora, wiem że nie chciał mi zrobić krzywdy... – mówi Kamil i na dowód pokazuje zaświadczenie, które przekazał mu lekarz. Słowa „brak możliwości do leczenia operacyjnego" brzmią jak wyrok.Kamil się jednak nie załamał i stara się spełniać swoje marzenia. Jedno z nich niedawno udało się spełnić – poznał osobiście Mariusza Wacha. „Wiking" przekazał rękawice bokserskie

z autografem na wspomnianą wyżej licytację, a pod koniec kwietnia spotkał się ze swoim wiernym kibicem.– Sam napisałem kiedyś na Instagramie do Mariusza, ale nie wierzyłem, że mi odpowie. To było dla mnie nierealne. Najpierw podarował rękawice bokserskie, które zostały zlicytowane, a niedawno zgodził się na spotkanie. To musiało wyglądać zabawnie, bo Mariusz ma ponad 2 metry, a ja niecałe 160 cm. Zaproponował mi kawę, rozmawialiśmy o jego walkach m.in. z Kliczką, Powietkinem czy Arturem Szpilką. Oglądałem te walki i niesamowicie je wspominam, a teraz miałem okazję posłuchać na żywo, jak opowiadał o nich Mariusz. To dla mnie niesamowity zaszczyt, że tak wyjątkowy człowiek mi pomaga, a teraz jeszcze go poznałem – mówi Kamil z pasją w głosie.Wach nie jest jedynym pięściarzem, który pomagał Kamilowi. Koszulkę z autografem, która również została wylicytowana, przekazał także Rafał Jackiewicz. Kamil nie ukrywa, że marzy o spotkaniu z byłym zawodowym mistrzem Europy. Marzeniem jest także udana - w końcu - operacja. Niedawno znów pojawiła się dla Kamila nadzieja, ale jak sam twierdzi, nie chce zbyt wiele mówić, by nie zapeszyć:– Udało mi się znaleźć lekarza, który zgodził się podjąć operacji, ale na razie nie chcę mówić za dużo. Zbyt wiele razy się już sparzyłem. Czy się odbędzie? Czy się uda? Mam na to nadzieję.Myślę jednak, że mogę być dumny, bo pokazałem, że warto walczyć.Mam wiele wspaniałych wspomnień, ten czas kiedy wielu tak wspaniałych sportowców mi pomaga, to dla mnie pamiątka na całe życie. Często do tego wracam myślami. To daje mi siłę – przekonuje Kamil. I oby tej siły i pasji nigdy mu nie brakowało!

KaTa

USG SERCA
USG BRZUCHA
kardiolog, specjalista chorób wewnętrznych
lek. med. Paweł Rehan
wtorki i czwartki
16.00–17.00
ul. Inw. Wojennych 19
Wołów (bud. KRUS)
tel. 604 523 262
REKLAMA

Wojciech Ugorski
specjalista radiolog
USG
Poniedziałek
Ścinawa, ul. Jagiełły 16
godz. 9:00 - 12:00
Wtorek
Brzeg Dolny,
Aleje Jerozolimskie 28
godz. 15:30 - 19:00
Piątek
Wołów,
ul. Piłsudskiego 34
godz. 15:30 - 19:00
600 069 413
REKLAMA

STOMATOLOG
• Stomatologia dla Rodziny
Kompleksowe leczenie stomatologiczne, nowoczesne materiały, radiowizjografia, RTG, chirurgia, protetyka.
Oborniki Śl., ul. Łokietka 22
Rejestracja: 71 310 26 12
• MedlifeDent lek. dent. Ołena Berezowska,
mówimy po ukraińsku
(Розмовляємо українською).
K.I.Gałczyńskiego 23,
Wrocław- Krzyki.
Przystanek autobusowy 113 na rogu Galerii przy dworcu głównym, **tel. 501 439 973**

Zespół opieki domowej
Punkt Konsultacyjny w Rejonowej Przychodni w Wołowie, ul. Piłsudskiego 34, 56-100 Wołów, czynny we wtorek i piątek, godz. 9.00-14.00, pokój nr 202 II piętro, telefon: 728 228 192.
W ramach kontraktu z Narodowym Funduszem Zdrowia obejmujemy opieką paliatywno - hospicyjną pacjentów z następującymi schorzeniami:
• choroby nowotworowe,
• owrzodzenia odleżynowe,
• niewydolność oddechowa niesklasyfikowana gdzie indziej.
Zapewniamy bezpłatną:
• opiekę lekarską i pielęgniarską w domu chorego,
• leczenie bólu według najnowszych standardów i innych objawów towarzyszących chorobie nowotworowej,
• leczenie odleżyn,
• rehabilitację,
• wsparcie psychologiczne,
• żywienie dojelitowe dietą przemysłową,
• nieodpłatne wypożyczanie sprzętu medycznego.
REKLAMA

OKULISTA
Sebastian Floryn
zastępca ordynatora
Oddziału Okulistycznego
Szpitala Wojskowego
we Wrocławiu
dobór okularów, diagnostyka, leczenie zaćmy, jaskry i chorób siatkówki
gabinet: **Brzeg Dolny**
ul. Kopernika 1
rejestracja tel. **730 10 10 60**
REKLAMA

KONSULTACJE UROLOGICZNE
dr nauk med. Patrik Forszt
Specjalista urolog, FEBU
Choroby nerek, pęcherza, prostaty, zaburzenia potencji, USG NA MIEJSCU
Przyjęcia w Wołowie i Brzegu Dolny co wtorek od godz. 15:30
Brzeg Dolny
DSCM
ul. Wilcza 6
rejestracja 71 3190067
www.forszt.pl
Wołów
Gemini-med
ul. Trzebnicka 20/4
rejestracja 71 3897990
REKLAMA

UROLOG
• Aleksander Biały
Chirurg Specjalista Urolog
Prywatny Gabinet Urologiczny, USG, Wołów
ul. Piłsudskiego pok.115
(przychodnia rejonowa)
Środa 15:00-18:00
tel. 71 777 60 30

eprasa.pl 4166aa35fd

Kącik Kulinarny Marzeny

Szybkie ciasto z borówkami na maślance

Składniki: 2,5 szklanki mąki, szklanka maślanki, szklanka cukru, pół szklanki oleju, 2 jajka, 2 łyżeczki proszku do pieczenia.
Wykonanie: Jajka całe ubić z cukrem dodawać pozostałe składniki na koniec mąka z proszkiem zamieszać łyżka dodać borówkę otoczona w mące razem zamieszać wyłożyć do większej keksówki piec około 50 minut. Pycha!

DATA	GODZINA	WYDARZENIA	MIEJSCE
01.sie	11:00	Wakacje z kinem "Odra" - "Tedi i szmaragdowa tablica"	Kino "Odra"
01.sie	17:00	Słoneczny Teatr Zabawy	Sala widowiskowa DOK
03.sie	11:00	Wakacje z kinem "Odra" - "Krzysiu, gdzie jesteś?"	Kino "Odra"
05.sie	12:00	Plener malarski - "Na szlakach naszych marzeń"	Teren przy DOK
06.sie	12.00	Plener malarski - "Na szlakach naszych marzeń"	Teren przy DOK
08.sie	17:00	Słoneczny Teatr Zabawy	Sala widowiskowa DOK
11.sie	19:30	VII Międzynarodowy Festiwal Muzyczny "Belle Voci"	Ogrody Pałacowe DOK
12.sie	19:30	VII Międzynarodowy Festiwal Muzyczny "Belle Voci"	Ogrody Pałacowe DOK
13.sie	19:30	VII Międzynarodowy Festiwal Muzyczny "Belle Voci"	Ogrody Pałacowe DOK
17.sie	11:00	Wakacje z kinem "Odra" - "Piotruś Królik"	Kino "Odra"
22.sie	11:00	Wakacje z kinem "Odra" - Shrek Forever. Ostatni rozdział"	Kino "Odra"
22.sie	17:00	Słoneczny Teatr Zabawy	Filia DOK (Gołębnik)
22.sie	20:00	Stand-up: Adam Van Bendler Program "Zło Konieczne" Bilety: kupbilecik.pl	Sala widowiskowa DOK
24.sie	11:00	Wakacje z kinem "Odra" - "Tajni i Fajni"	Kino "Odra"
26.sie	15:00	Festyn Pszczelarski w Godzięcinie	Godzięcin
29.sie	17:00	Słoneczny Teatr Zabawy	Sala widowiskowa DOK

BURMISTRZ GMINY WOŁÓW

informuję, że w na stronach internetowych Urzędu Miejskiego w Wołowie www.bip.wolow.pl, www.wolow.pl zamieszczono wykaz nieruchomości przeznaczonych do najmu

Miejscowość	Nr geodezyjny	Opis nieruchomości	Termin wywieszenia wykazu
Wołów, ul. Rynek 1-4,	dz. nr 75 AM-35	Lokal użytkowy o powierzchni 226,31 m2	31.07.2023 r.

Z wykazami o najmie można zapoznać się w Wydziale Planowania Przestrzennego i Gospodarki Lokalowej w Wołowie, Rynek 34. Szczegółowe informacje można uzyskać w pokoju nr 17, tel. 319 13 64.

BURMISTRZ GMINY WOŁÓW

informuje, że na stronach internetowych Urzędu Miejskiego w Wołowie www.wolow.pl, oraz www.bip.wolow.pl zamieszczono wykazy nieruchomości przeznaczonych do sprzedaży

Położenie nieruchomości	Opis, przeznaczenie	Tryb zbycia	Termin na składanie wniosków przez osoby mające pierwszeństwo w nabyciu
Wołów, ul. Polna i ul. Kamienna	Działka nr 15/1 Am 25 o pow. 0,1099 ha, teren zabudowy mieszkaniowej jednorodzinnej z usługami	przetargowy	19.09.2023
Wołów, ul. Kamienna	Działka nr 15/2 Am 25 o pow. 0,1100 ha, teren zabudowy mieszkaniowej jednorodzinnej z usługami	przetargowy	19.09.2023
Wołów, ul. Kamienna	Działka nr 15/8 Am 25 o pow. 0,1000 ha, teren zabudowy mieszkaniowej jednorodzinnej z usługami	przetargowy	19.09.2023
Wołów, ul. Kamienna	Działka nr 15/9 Am 25 o pow. 0,1100 ha, teren zabudowy mieszkaniowej jednorodzinnej z usługami	przetargowy	19.09.2023
Wołów, ul. Polna i ul. Kamienna	Działka nr 15/10 Am 25 o pow. 0,1100 ha, teren zabudowy mieszkaniowej jednorodzinnej z usługami	przetargowy	19.09.2023
Wołów	Al. Obrońców Lwowa 11/11 lokal mieszkalny	Bezprzetargowo na rzecz najemcy	19.09.2023
Wołów	ul. Piastów Ślaskich 28/1 lokal mieszkalny	Bezprzetargowo na rzecz najemcy	19.09.2023

Wykazy zostały wywieszone na okres 21 dni na tablicy ogłoszeń Urzędu Miejskiego w Wołowie (Rynek 34) w przybudówce B Ratusza. Szczegółowe informacje można uzyskać w Wydziale Geodezji i Gospodarki Nieruchomościami, tel. 71 319 13 15, 71 319 13 14.

Jedna reklama
w 3 miejscach
gazeta, facebook, www
KURIER GMIN TYGODNIK POWIATU WOŁOWSKIEGO
www.kuriergmin.pl
Wszystko w jednej cenie
Kontakt: sekretariat@kuriergmin.pl
tel. 669 957 573

KURIER GMIN
TYGODNIK • WYDAJE „Agencja Reklamowo-Medialna ART" Marta Ringart Orłowska, redakcja: Marta Ringart-Orłowska (redaktor naczelna), Katarzyna Dolata (administracja, reklama, marketing), Dariusz Judziński (dziennikarz sportowy), Dagmara Zielińska (dziennikarz), Adrianna Orłowska (dziennikarz), Katarzyna Kijakowska, Kalina Tabor. Redakcja i biuro ogłoszeń: Wołów, ul. Zwycięstwa 15 – czynne od poniedziałku do piątku 8.00-16.00, tel. 071/ 319 79 18; • Skład własny • Druk: Agora-Poligrafia Sp. z oo • Redakcja nie odpowiada za treść ogłoszeń, reklam i życzeń. Zastrzega sobie prawo zmiany tytułów, skracania i adiustacji tekstów • Wzory reklam chronione są prawem autorskim • Materiałów niezamówionych nie zwracamy • Nasz adres poczty elektronicznej: sekretariat@kuriergmin.pl; reklama@kuriergmin.pl; internet: www.kurier-gmin.pl. Nakład 3000-4000 tys. sztuk.

REKLAMA

REKLAMA

eprasa.pl 4166aa35fd