Nr 28 (807)
10 lipca 2019 r., rok XX
ISSN 1641-7038
nr indeksu 27805X
nakład 6001 egz.
cena 3,00 zł (VAT 5%)
www.twojglos.pl

Jesteśmy na Facebooku
TWÓJ GŁOS - gazeta powiatu ryckiego

9 771641 703001 28

TWÓJ Głos
GAZETA POWIATU RYCKIEGO

KONKURS
Najsympatyczniejsza SPRZEDAWCZYNI
STR. 18-19

Z Ryk do Garwolina ekspresówką

69-LATEK SPŁONĄŁ WE WŁASNYM DOMU

Wszędzie był gęsty dym. Paliło się w kuchni, w pokoju i na poddaszu. Ratownicy natrafili na zwęglone zwłoki mężczyzny. Leżały na podłodze w kuchni

W NUMERZE:

KŁOCZEW
39-letni motocyklista ranny w wypadku STR. 2

DĘBLIN
Pijany rowerzysta pod kołami ciężarówki STR. 4

FOLKLOR
„Babeczki" z Zawitały zdobyły I nagrodę w Kazimierzu Dolnym STR. 6

GM. RYKI
Wojewoda lubelski odwiedził Starą Dąbię STR. 8

SPOŁECZEŃSTWO
Pani Łuska wychodzi z ukrycia. Dominika Jeżewska z Więckowa opowiada o swojej chorobie i drodze do samoakceptacji STR. 7

POWIAT
Matury nie zdało 117 maturzystów STR. 9

DĘBLIN
Indianie z rejonu Wielkich Jezior na pikniku „Good Morning, Dęblin" STR. 12

GM. KŁOCZEW
Gmina stawia na fotowoltaikę STR. 13

GM. STĘŻYCA
W Brzezinach znów rozkręca się Koło Gospodyń STR. 13

GM. UŁĘŻ
Strażacy z Ułęża wygrali gminne zawody pożarnicze STR. 14

GM. NOWODWÓR
W Nowodworze powitali lato piknikiem i wystawą koni STR. 14

Ruszył proces Jarosława J. z Ryk

Miał pochwalać śmierć Pawła Adamowicza. Według prokuratury nawoływał też do zabicia Rafała Trzaskowskiego i Jacka Jaśkowiaka

Szpital Powiatowy wykonał pierwsze badania

Po prawie 7 miesiącach od zamknięcia placówki, 4 lipca przyjęto pierwszych pacjentów STR. 3

Tragiczny finał poszukiwań 30-latka

Policja i prokuratura wyjaśniają okoliczności śmierci mieszkańca gminy Kłoczew. Leżące na polu ciało odnaleźli strażacy z OSP STR. 4

SONDA

„500 +" na pierwsze dziecko. Za czy przeciw?

Pan Jan z Ryk
To dobry pomysł i dodatkowe pieniądze na utrzymanie dzieci. Moja 3 - letnia wnuczka Ania będzie otrzymywać wsparcie.

Pani Irena z Ryk
To duża pomoc dla rodzin, bo im więcej dzieci tym więcej wydatków. Szczególnie kiedy chodzą do szkoły.

Pan Franciszek z Ryk
Moje dwie córki mają jedynaków i cieszą się, że program się poszerzy. Będą mogły kupić więcej potrzebych rzeczy dla maluchów.

Susza w Rykach

IUNiG w Puławach stwierdził wystąpienie suszy na terenie gminy Ryki. Rolnicy mogą składać oświadczenia o stratach w uprawach spowodowanych suszą. Trzeba się spieszyć, bo zbliżają się żniwa, a komisja może szacować straty wyłącznie przed zbiorem plonu.
Oświadczenia należy składać do 17 lipca w pokoju nr 218 w Urzędzie Miejskim w Rykach. Dane dotyczące upraw powinny być zgodne z wnioskiem o dopłaty składanym do ARiMR.
Druki wniosków można pobrać w UM (pok. 218) lub na stornie internetowej gminy

39-letni motocyklista ranny w wypadku

KŁOCZEW Do zdarzenia doszło w piątek około godz. 13 na skrzyżowaniu ulic Długiej i Granicznej. Kierująca volkswagenem, 21-letnia mieszkanka powiatu ryckiego, wyjeżdżając z drogi podporządkowanej wymusiła pierwszeństwo. W jej samochód uderzył mieszkaniec powiatu ryckiego, jadący motocyklem honda. 39-latek został ranny. Na miejsce wezwano pomoc. Mężczyzna został przetransportowany do szpitala śmigłowcem Lotniczego Pogotowia Ratunkowego. Kierująca autem kobieta była trzeźwa. Dokładne okoliczności zdarzenia wyjaśniają policjanci.

KOSZ ŻYCZEŃ

DLA
Agnieszki Bartnik
z Ryk

„Ciągle jeszcze istnieją wśród nas anioły. Nie mają wprawdzie żadnych skrzydeł, lecz ich serce jest bezpiecznym portem dla wszystkich, którzy są w potrzebie". Aguś, z okazji urodzin wszystkiego co najlepsze i najpiękniejsze, spełnienia wszystkich marzeń, niech to Twoje serce zawsze będzie takim bezpiecznym portem jak do tej pory. Buziaczki, pięknego świętowania - Małgorzata

***

Kochana Agnieszko, żyj, nie licząc wcale lat, wciąż z rozkoszą patrz na świat. Siłę ducha, myśli, nóg niech jak dotąd daje Bóg! Zawsze zdrowa, z lekarstw kpij i rozkosznie zawsze śnij! Niechaj młodość w duszy wre, ogrzewając życie Twe! Z okazji 40. urodzin płynące z serca serdeczne życzenia składają rodzice, siostra z rodzinką oraz wszyscy przyjaciele.

DLA
Bożeny i Jana Witków
Z okazji rubinowej rocznicy ślubu życzymy Wam radości, która dostrzega piękno małych rzeczy. Nadziei, która nie gaśnie, kiedy marzenia wydają się zbyt dalekie. Pokoju, który koi kiedy wszystko wyprowadza z równowagi. Wiary, która dodaje oparcie, kiedy bezradność przerasta. Niech Bóg błogosławi Wam na dalsze lata małżeństwa. Najlepsze życzenia składają córka Edyta z mężem Robertem i córkami Emilką i Zosią oraz syn Mirosław z żoną Kamilą i córką Zuzią

DLA
Anny Kołsutowicz
z Ryk

Z okazji 95. rocznicy urodzin życzymy Ci babciu Aniu miła, byś zawsze w życiu szczęśliwa była. Życzymy babuniu życia najdłuższego, pociechy z córek, wnuków i prawnuków, szczęścia, zdrowia dobrego. Życzenia ślą córki Irena i Janina z wnukami i prawnukami.

DLA
Kazimiery Krzywiec
z Potoku

80. rok już rozpoczęty, zacny wiek więc osiągnięty. Dorosłe dzieci, urocze wnuczęta i prawnuczęta, to do długiego życia zachęta. Bawić wnuki, wypoczywać, w wyjątkowych miejscach bywać. Aby sił na to nie brakowało, życzymy Ci zdrowia nie mało. W dniu Twoich 80. urodzin kochana mamo, babciu, prababciu życzymy Ci, aby każdy następny rok przynosił to, co w życiu najpiękniejsze, zdrowia, szczęścia, miłości, niewyczerpanych pokładów wiary, cierpliwości i spełnienia marzeń. Niech Pan Bóg Ci błogosławi na kolejne lata Twojego życia. Tego wszystkiego życzą synowie, synowe, wnuki i prawnuki.

WAŻNE TELEFONY

ALARMOWE

Policja	81 865 02 10
Straż	81 865 69 11

POGOTOWIA

Pogotowie ratunkowe	81 501 58 88
Posterunek energetyczny	81 865 25 40
Pogotowie gazowe	992

INSTYTUCJE I URZĘDY

Urząd Miejski w Rykach	81 865 71 10
Starostwo Powiatowe	81 865 74 50
Urząd Miasta w Dęblinie	81 883 00 01
Urząd Gminy w Stężycy	81 866 30 38 81 866 30 67
Urząd Gminy w Kłoczewie	25 754 31 99 25 754 31 40
Urząd Gminy w Nowodworze	81 866 10 18
Urząd Gminy w Ułężu	81 866 70 28
PUP w Rykach	81 865 33 46
PUP Filia w Dęblinie	81 883 02 26
Urząd Skarbowy	81 865 63 82 do 85
USC w Rykach	81 865 71 85, 865 23 95
USC w Dęblinie	81 883 06 29
Sąd rejonowy w Rykach:	
wydział karny	81 865 36 37
wydział cywilny	81 865 36 39
wydział rodzinny i nieletnich	81 865 36 40
wydział ksiąg wiecz.	81 865 36 38
Prokuratura rejonowa	81 865 60 41
ZUS	
dzwoniąc z telefonu stacjonarnego:	801 400 987
dzwoniąc z komórki lub zagranicy:	22 560 16 00
KRUS w Rykach	81 865 33 21
ARiMR w Rykach	81 865 64 69
SANEPID Ryki	81 865 16 37
Urząd Pocztowy Ryki	81 865 27 85
Urząd Pocztowy Dęblin	81 883 00 67, 883 00 68
PGKiM Ryki	81 865 15 39
MZGK Dęblin	81 883 01 03
MGCK w Rykach	81 865 16 16
MDK w Dęblinie	81 883 07 68
MGOSiR w Rykach	81 865 68 65
WTZ w Dęblinie	81 880 16 33
SASiP w Rykach	81 865 71 80
PCPR w Rykach	81 865 47 06
OPS w Rykach	81 865 71 70
OPS w Dęblinie	81 883 25 05, 883 02 16
OR-W w Rykach	81 473 60 20

DYŻURY APTEK

8 - 14 lipca

DĘBLIN
ul. Prosta 5
tel. 81 8833766

RYKI
ul. Wyczółkowskiego 6
tel. 81 8651960

15 - 21 lipca

DĘBLIN
ul. Okólna 10
tel. 81 8830221

RYKI
ul. Karola Wojtyły 6
tel. 502082810

TWÓJ Głos
GAZETA POWIATU RYCKIEGO

REDAGUJE ZESPÓŁ:
Michał Gawryołek - red. naczelny, sekretarz redakcji, tel. 505 049 181, e-mail: michal@twojglos.pl
Zbigniew Jończyk - z-ca red. naczelnego, tel. 505 049 182, e-mail: jon.tg@op.pl
Łukasz Prusak - red. wydania, tel. 660 661 093, e-mail: prusak@twojglos.pl
Tomasz Mikusek - tel. 606 694 364, e-mail: tomasz@twojglos.pl
Marlena Kuna - tel. 519 147 553, e-mail: marlena@twojglos.pl
Magdalena Grzelak - tel. 724 512 220, e-mail: magda@twojglos.pl
Tomasz Kępka - tomaszkepka@twojglos.pl.
DZIAŁ SPORTU: Adam Faluszczak - tel. 500 055 681, e-mail: awf@twojglos.pl
DZIAŁ REKLAMY: Małgorzata Gral - tel. 500 055 689, e-mail: reklama@twojglos.pl
SEKRETARIAT: Urszula Stoń (redakcja w Rykach), **Aleksandra Szponder** (redakcja w Dęblinie)
WSPÓŁPRACUJĄ: mł. asp. Katarzyna Szewczuk (kronika policyjna), **kpt Jarosław Lasek** (kronika strażacka),
Mariusz Nastalski (sport), Paweł Warowny (folklor)
SKŁAD I ŁAMANIE: Marek Kurdziałek, Michał Gawryołek
WYDAWCA: Firma Wydawnicza Michał Gawryołek, ul. Szkolna 1, 08-500 Ryki
DRUK: Drukarnia AGORA w Warszawie

REDAKCJA:
RYKI: ul. Szkolna 1, 08-500 Ryki, tel. 81 86 56 155, e-mail: redakcja@twojglos.pl
O/DĘBLIN: ul. PCK 4, 08-530 Dęblin, tel. 503 993 383, e-mail: deblin@twojglos.pl
REKLAMĘ ZAMÓWISZ:
Małgorzata Gral, tel. 500 055 689, e-mail: reklama@twojglos.pl oraz w biurze, tel. 81 86 56 155

ADRESY SKRZYNEK KONTAKTOWYCH:
RYKI: wejście do redakcji (ul. Szkolna 1); Sklep Delikatesy Centrum (ul. Słowackiego 15b)
DĘBLIN: wejście do redakcji (ul. PCK 4); kiosk na stacji PKP (ul. Dworcowa); kiosk „Andbell" (vis a vis urzędu miasta - ul. Niepodległości)
KŁOCZEW: Sklep GS Kłoczew (ul. Długa)
STĘŻYCA: „APRO" Sklep Spożywczo-Przemysłowy; Sklep Spożywczo-Przemysłowy Anna Celińska
UŁĘŻ: Sklep Spożywczo-Przemysłowy „Groszek"
NOWODWÓR: Sklep Spoż.-Przemysłowy Sz. Kałaska; Sklep Spożywczo-Przemysłowy „U Leszka"
GRABÓW SZLACHECKI: A&M Sklep Spożywczo-Przemysłowy s.c.

Redakcja zastrzega sobie prawo zmiany tytułów, skracania i redagowania nadesłanych tekstów, nie zwraca materiałów nie zamówionych, nie ponosi odpowiedzialności za treść ogłoszeń, nie publikuje listów anonimowych (autor może sobie zastrzec imię i nazwisko do wiad. red)

Jesteśmy na Facebooku
Twój Głos - gazeta powiatu ryckiego
adres strony internetowej: **www.twojglos.pl**

69-LETNI MĘŻCZYZNA SPŁONĄŁ WE WŁASNYM DOMU

Wszędzie był gęsty dym. Paliło się w kuchni, w pokoju i na poddaszu. Ratownicy natrafili na zwęglone zwłoki mężczyzny. Leżały na podłodze w kuchni

Sąsiad pokazuje uszkodzoną konstrukcję domu. - Dookoła leżą ubrania, łóżko, krzesła i sprzęty. Wszystko jest spalone. Nie wiem co się wydarzyło, że doszło do tragedii. To straszne, że takie rzeczy dzieją się tuż obok nas - mówi

Do tragicznego w skutkach pożaru doszło w sobotę rano w Podwierzbiu (gm. Ryki). Ktoś zadzwonił na 112. Informacja błyskawicznie została przekazana do Ryk. Strażacy ruszyli na ratunek.
- *Zobaczyłam unoszący się dym w drewnianym domu. Leciał nie tylko z komina, ale i z okien* - mówi mieszkanka Podwierzbia. Zaniepokoiła się, bo dookoła są suche trawy i zboże. - *Bałam się, żeby pożar nie przeniósł się na nasz dom* - dodaje. Kobieta mieszka w pobliżu. Od razu chwyciła za telefon i zadzwoniła do znajomego, który przyjaźnił się z właścicielem domu, z którego wydobywał się dym. - *Bałam się tam pójść, bo sąsiad nadużywał alkoholu i niekiedy był agresywny* - wyjaśnia.

PŁOMIENIE PRZEPALIŁY DREWNIANY STROP

Po kilkunastu minutach strażacy byli na miejscu. - *Drzwi były zamknięte od środka. Podjęliśmy decyzję o wyważeniu* - relacjonuje mł. bryg. Jarosław Lasek, oficer prasowy KP PSP w Rykach. Strażacy otrzymali informację, że w środku może znajdować się 69-letni właściciel domu. Od śmierci matki już od jakiegoś czasu mieszkał sam. - *Rzadko wychodził z domu, bo ostatnio podupadł na zdrowiu. Kiedy szedł do sklepu podtrzymywał się na rowerze* - opowiada mieszkanka Podwierzbia.
Wewnątrz domu kłębił się gęsty dym. - *Pożarem objęte były kuchnia, częściowo sąsiadujący pokój i poddasze, gdzie płomienie przedostały się przepalając drewniany strop* - informuje rzecznik straży. Po ugaszeniu ognia ratownicy natrafili na zwęglone zwłoki mężczyzny. Leżały na podłodze w kuchni. Strażacy zaczęli przeszukiwać inne pomieszczenia. Nie można było wykluczyć, że w budynku mógł być ktoś jeszcze. Na szczęście na nikogo nie natrafiono. Tlące się wyposażenie domu i odzież strażacy dogaszali na zewnątrz.

ZAPRÓSZENIE OGNIA PRZYCZYNĄ POŻARU?

- *Nie mam pojęcia co się stało, że doszło do pożaru i takiej tragedii* - mówi jedna z mieszkanek wsi. Ustalają to policjanci pod nadzorem prokuratury. Biegły z zakresu pożarnictwa przeprowadził oględziny. Póki co przyczyna pożaru nie jest znana. Najbardziej prawdopodobną wersją jest zaprószenie ognia. - *Na to wskazują wstępne oględziny. Ustalamy przebieg tego zdarzenia* - mówi Aneta Orzepowska z ryckiej prokuratury. Dokładnie nie wiadomo, kiedy wybuchł pożar. Ciało 69-latka zostało skierowane na sekcję. Po niej będzie znana przyczyna śmierci mężczyzny.
- *Wyników spodziewamy się za ok. 3 tygodnie* - dodaje prokurator.
W gaszeniu pożaru brało udział 6 zastępów straży, w tym również ochotników z Bobrownik i Sędowic. Ich działania trwały prawie 4,5 godziny.

Zbigniew Jończyk, Magdalena Grzelak

W ryckim szpitalu zrobisz tomografię

Od czwartku (4 lipca) na nowo działa pracownia tomografii komputerowej

Na zdjęciu kierownik zespołu technicznego Elżbieta Łabądzka, Paweł Dymek i pacjent Tadeusz Kępka. W skład zespołu wchodzą również lekarze radiolodzy, którzy odczytują wyniki

Sprzęt do wykonywania badania nie jest nowy, ale została wymieniona w nim lampa, która pełni najważniejszą funkcję. Można ją porównać do „serca" w ludzkim organizmie. Pacjenci nie będą musieli daleko dojeżdżać na badanie, bo zrobią je na miejscu.
Badanie można wykonać na podstawie skierowania NFZ lub prywatnie. Póki co nie ma długich kolejek. Na początku funkcjonowania pracowni można było zapisać się już na następny tydzień. Szpital planuje wykonywanie 10 badań dziennie.
Pierwszego dnia na tomografię przyszedł m.in. Tadeusz Kępka z Sierskowoli.
- *Mam problemy z kręgosłupem i odczuwam ból, dlatego chcę sprawdzić co mi jest* - wyjaśnia.
- *Wcześniej zrobiłem TK odcinka szyjnego, a teraz „prześwietlę" cały kręgosłup* - dodaje. Pan Tadeusz cieszy się, że badanie może wykonać niedaleko od domu i nie musi jeździć poza powiat. - *Dobrze, że szpital rusza z działalnością na nowo. Ludzie tego oczekują* - kończy.

PIERWSZY KROK

Wicestarosta Dariusz Cenkiel podkreśla, że uruchomienie badań, to pierwszy namacalny krok w kierunku uruchomienia działalności lecznicy przy ul. Żytniej. Lada moment mają ruszyć badania endoskopowe. - *Z punktu widzenia nas, samorządowców, to ważny moment* - podkreśla Cenkiel. - *Pokazuje, że nasze starania przynoszą efekt* - dodaje.
W ryckiej placówce od dłuższego czasu wiele się dzieje. Remont odbył się w izbie przyjęć, pomieszczeniach przychodni oraz pracowni USG, RTG i TK. Przebudowany został oddział wewnętrzny. Pacjenci dawnej interny jednak tam nie wrócą. Pomieszczenia te zostaną wydzierżawione prywatnemu podmiotowi, który planuje otworzyć w Rykach zakład opiekuńczo - leczniczy z pododdziałem geriatrycznym.
Lada moment ma skończyć się oddymianie budynku. Po odbiorach przez Sanepid i straż pożarną szpital będzie mógł zgłosić gotowość do podjęcia rokowań z NFZ w sprawie kontraktu na internę i izbę przyjęć.

Magdalena Grzelak

Na tomografię komputerową można zapisać się pod nr tel. 53 33 27 051

Jach na zwolnieniu. Gomoła na zastępstwo

Grzegorz Gomoła

RYKI Od kilku dni na zwolnieniu lekarskim przebywa Ireneusz Jach. Prezesa spółki „Szpital Ryki" zastępuje w tym czasie Grzegorz Gomoła - przedstawiciel rady nadzorczej.
Gomoła był przymierzany do stołka szefa ryckiego szpitala zanim jeszcze rada powiatu powołała do życia spółkę „Szpital Ryki".
- *Zna się na robocie* - podkreślał jesienią ubiegłego roku w rozmowie z „Twoim Głosem" przyszły starosta Dariusz Szczygielski.

Uprasza.pl 42essdz2ed

Pijany rowerzysta pod kołami samochodu

DĘBLIN W ubiegłą środę około godziny 10 na skrzyżowaniu ulic Składowej i Warszawskiej doszło do zdarzenia drogowego, w którym ucierpiał rowerzysta. - *Kierujący samochodem dostawczym MAN, mieszkaniec powiatu kozienickiego, skręcając w ul. Składową potrącił jadącego rowerem mieszkańca Dęblina* - informuje podinsp. Robert Wąsik z ryckiej policji. Kierowca został ukarany za spowodowanie kolizji. W trakcie czynności policjanci stwierdzili, że rowerzysta znajduje się pod wpływem alkoholu. Miał prawie 1,5 promila. Na miejsce została wezwana karetka, która przewiozła rowerzystę do szpitala. Po badaniach okazało się, że nic mu nie jest. Odpowie za jazdę rowerem po pijaku.

Wszystkim, którzy w tak bolesnych dla nas chwilach dzielili z nami smutek i żal po śmierci

Ś.P.

Marty MAJEWSKIEJ

składamy najserdeczniejsze podziękowania.
Wasz udział w pogrzebie oraz Wasze wsparcie wiele dla nas znaczy.
Mąż i synowie

TRAGICZNY FINAŁ POSZUKIWAŃ 30-LATKA

Policja i prokuratura wyjaśniają okoliczności śmierci mieszkańca gminy Kłoczew. Leżące na polu ciało odnaleźli strażacy z OSP

Trwa postępowanie, które ma wyjaśnić okoliczności śmierci 30-latka. - Śladów świadczących o targnięciu się mężczyzny na swoje życie, czy też tego, żeby do śmierci mogły przyczynić się osoby trzecie nie było - informuje podinsp. Robert Wąsik z ryckiej komendy

Wtorek, 2 lipca. Około godziny 13 dyżurny ryckiej komendy odbiera telefon. Ojciec 30-letniego mieszkańca gminy Kłoczew informuje o zaginięciu syna. - *W takich sytuacjach od razu podejmujemy czynności* - mówi podinsp. Robert Wąsik. Policjanci pojechali w teren. Do pomocy zostali zaangażowani również strażacy zawodowi z Ryk oraz ochotnicy z Kłoczewa, Kawęczyna, Kokoszki i Gęsiej Wólki. Teren poszukiwań obejmował okoliczne łąki i pola w miejscowości Gózd. Po kilku godzinach poszukiwań strażacy z Gęsiej Wólki natrafili na leżącego na polu mężczyznę. Okazało się, że to zaginiony 30-latek. Nie dawał oznak życia. Strażacy powiadomili policjantów, a ci wezwali na miejsce karetkę. Lekarz stwierdził zgon. Wtedy na miejscu pojawił się prokurator. - *Prowadzimy postępowanie, które ma wyjaśnić okoliczności śmierci mężczyzny* - informuje Aneta Orzepowska, prokurator rejonowy. Podkreśla, że jest za wcześnie, żeby stwierdzić, czy do śmierci mogły się przyczynić osoby trzecie lub, żeby mężczyzna sam targnął się na swoje życie. - *Czekamy na wyniki sekcji zwłok* - dodaje. Prokurator Orzepowska potwierdza, że na ciele zmarłego nie było widocznych ran, w wyniku których 30-latek mógłby ponieść śmierć. - *W tej chwili prowadzimy postępowanie i jest za wcześnie, żeby przesądzać o przyczynach śmierci* - zastrzega.

Każde dziecko dostanie po 500 złotych

Wniosków wpływa tyle, że serwer czasem się zawiesza. Niektórzy wysyłali dokumenty już pierwszego dnia po północy. Od lipca rodzice mogą korzystać z rządowego programu „Rodzina 500 Plus" na pierwsze dziecko

Za pieniądze otrzymywane w ramach programu „Rodzina 500 Plus" Hanna i Michał Markiewiczowie już nie raz mogli wyjechać razem z dziećmi na wycieczkę

Przed wyborami do europarlamentu prezes Rady Ministrów ogłosił tzw. „Nową Piątkę PiS". Wśród postulatów znalazła się zapowiedź rozszerzenia dotychczasowego programu prorodzinnego. 26 kwietnia Sejm przyjął odpowiednią ustawę. Od półtora tygodnia wnioski o świadczenia są przyjmowane przez Ośrodki Pomocy Społecznej. Sprawdziliśmy, jak zmieniony program działa w Rykach i Dęblinie.

PROŚCIEJ I MNIEJ FORMALNOŚCI

Różnicę w sposobie rozpatrywania składanych wniosków zauważają sami urzędnicy. W porównaniu do poprzedniego systemu zaszły spore modyfikacje. - *Najważniejsza zmiana jest taka, że teraz nie wydajemy decyzji, a informację o przyznaniu świadczenia* - zaznacza Grażyna Łukasiewicz, kierownik OPS w Rykach. Dużym ułatwieniem jest również brak kryterium dochodowego. - *Wcześniej rodzice składali dokumenty o świadczenie 500+ na pierwsze dziecko nie wiedząc, czy spełniają wymagania pod względem dochodu. To była dodatkowa praca dla urzędników, którzy musieli wszystko wyliczać i wydawać decyzję* - mówi kierownik. Dziś tych wymogów już nie ma, a pracownicy OPS, ustalając prawo do świadczenia, opierają się tylko na informacjach zawartych we wniosku. Tylko w wyjątkowych sytuacjach rodzice mogą być wezwani do przedłożenia dodatkowych dokumentów lub oświadczeń.

Pieniądze z programu „Rodzina 500 Plus" w nowej wersji trafią do każdego pierwszego dziecka będącego najstarszym, albo jedynym w rodzinie. Oprócz tego otrzymają je wszystkie dzieci umieszczone w placówkach opiekuńczo-wychowawczych.

NIE TRZEBA STAĆ W KOLEJKACH

Wnioski w sprawie przyznania świadczenia przez cały lipiec można składać wyłącznie drogą elektroniczną. Jak zapewniają pracownicy OPS, takie rozwiązanie jest proste i wygodne, bo nie trzeba stać w kolejkach. - *Całkowite wypełnienie rubryk zabiera zaledwie 3 minuty. Na formularzu wystarczy wpisać imię i nazwisko dziecka, rodzica i numer konta bankowego. Wiele danych system ściąga automatycznie* - mówi Łukasiewicz. Ci natomiast, którzy woleliby złożyć dokumenty w formie papierowej, będą musieli poczekać do sierpnia. Takie osoby niczego nie stracą, bo wraz ze świadczeniem otrzymają wyrównanie od lipca. Aby złożyć wniosek papierowy, urząd wprowadzi udogodnienia. W tym celu zostaną uruchomienie dwa stanowiska do obsługi wnioskodawców w przedsionku sali konferencyjnej ryckiego urzędu miejskiego. Już teraz wiadomo, że zainteresowanie świadczeniem będzie duże. - *Wniosków będzie więcej choćby dlatego, że znika kryterium dochodowe i ci, którzy wcześniej świadczenia nie dostali, teraz je otrzymają. Dlatego mimo sezonu urlopowego będziemy się starali zostawać w pracy nawet po godzinach, by rozpatrzeć jak najwięcej wniosków* - zapewnia kierownik OPS.

MNIEJ ZMARTWIEŃ DLA RODZICÓW

Wśród rodzin zainteresowanych świadczeniem są Hanna i Michał Markiewiczowie z Ryk. Małżonkowie są rodzicami piątki dzieci. Dotąd otrzymywali pieniądze na czworo z nich. Ale w maju ich najstarszy syn skończył 18 lat i z programu mogła korzystać tylko trójka. Z tego powodu pani Hanna już 2 lipca złożyła wniosek, by świadczenia mogły obejmować całą czwórkę.

Jak przyznaje, program „500 Plus" to świetny sposób wsparcia wielodzietnych rodzin. - *Nie muszę się martwić, czy mogę wysłać dzieci na wycieczkę, albo kupić im markowe ubrania. Nie mam też problemu z zakupem zeszytów i podręczników, a składki na Komitet Rodzicielski, odkąd mam pieniądze z programu, mogę wpłacać w całości* - zauważa Markiewicz.

Dzięki comiesięcznemu świadczeniu cała rodzina już nie raz mogła udać się na weekendowy wyjazd za miasto. Mają też ambitne plany na przyszłość. - *W nowym roku szkolnym zamierzam zapisać córkę na dodatkowe lekcje języka angielskiego i na naukę gry na gitarze w Ognisku Muzycznym* - oznajmia pani Hanna.

Tomasz Kępka

Liczba złożonych wniosków (stan na 8 lipca)

731 W DĘBLINIE

686 W RYKACH

epraca.pl 42c8a21c

EKSTRA CENY!

stokrotka

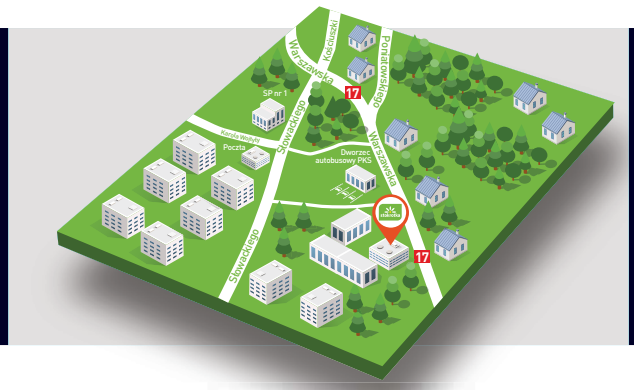

Ryki
ul. Warszawska 5
godziny otwarcia:
pon.-pt. 6^{00}-22^{00}
sob. 6^{30}-22^{00}
nd. 9^{00}-20^{00}

HIT RADIOWY i TV

Promocja w dniach **11-13.07**

Brzoskwinie
1 kg
EKSTRA CENY
3^{49}!

HIT RADIOWY i TV

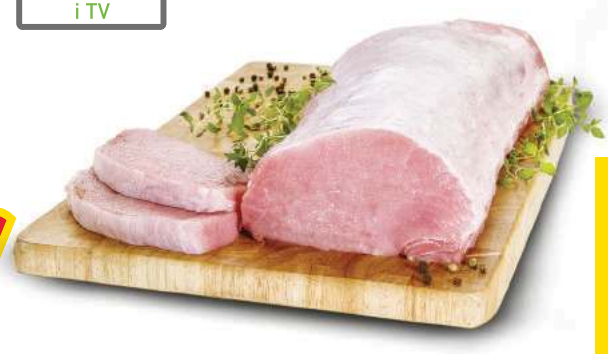

Schab wieprzowy dobrze wykrojony
1 kg
EKSTRA CENY
14^{99}!

HIT TV

Olej Kujawski
1 l; Kruszwica
EKSTRA CENY
5^{49}!

100 g ze 102 g MIĘSA

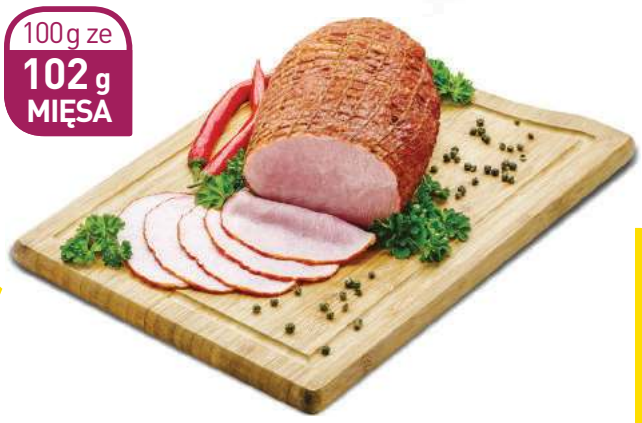

Szynka Jakubowa spiżarnia
Olewnik; 29,90 zł/kg
EKSTRA CENY
2^{99}/100 g!

TOP GRILL

Napój Coca-Cola, Fanta, Sprite, Kinley Tonic
1,5 l; wszystkie rodzaje; 2,13 zł/l
(przy zakupie 3 szt.)
-28%
kup **3** za **9,57** zł
3^{19}! przy zakupie 3 szt.
4^{49} przy zakupie 1 szt.

1/2 LITRA PIWA ZAWIERA 25 GRAMÓW CZYSTEGO ALKOHOLU ETYLOWEGO.
SPRZEDAŻ ALKOHOLU OSOBOM DO LAT 18 JEST PRZESTĘPSTWEM.

TOP GRILL

Piwo Kasztelan Niepasteryzowane
4 x 500 ml; puszka; 4,40 zł/l
EKSTRA CENY
8^{79}/4-pak!

Proszek do prania E
4,2 kg; wszystkie rodzaje; 5,24 zł/kg
Kapsułki piorące E
30 szt.; wszystkie rodzaje; 0,74 zł/szt.
EKSTRA CENY
21^{99}!

Kostka WC Bref
od 2 x 50 g do 3 x 50 g; wybrane rodzaje; od 66,60 do 99,90 zł/kg
EKSTRA CENY
9^{99}!

Oferta obowiązuje: od 11 do 17.07.2019 r.

eprasa.pl 42c5af21e3

MIAŁ POCHWALAĆ ŚMIERĆ PREZYDENTA. STANĄŁ PRZED SĄDEM

Ruszył proces Jarosława J. z Ryk, który według prokuratury pochwalał śmierć Pawła Adamowicza i nawoływał do zabicia innych samorządowców

Przed Sądem Rejonowym w Rykach odbyła się pierwsza rozprawa w sprawie opisywanej przez „Twój Głos” w styczniu. Jarosław J. z Ryk został oskarżony o publiczne nawoływanie do popełnienia zbrodni oraz pochwalanie popełnienia przestępstwa. J. komentował jeden z artykułów o śmierci prezydenta Gdańska Pawła Adamowicza, który zginął od ciosów nożem. Tragedia rozegrała się podczas finału Wielkiej Orkiestry Świątecznej Pomocy.

„KAŻDY ZBOCZENIEC TAK SKOŃCZY”

J. prawdopodobnie pozostałby bezkarny, gdyby nie wolontariusze Ośrodka Monitorowania Zachowań Rasistowskich i Ksenofobicznych, którzy po śmierci Adamowicza nasilili analizę wpisów na portalach społecznościowych mogących być tzw. mową nienawiści. Efektem były zawiadomienia na policję i wskazania osób, które mogły dopuścić się łamania prawa. Jednym z zatrzymanych był Jarosław J. - *Mężczyzna pod artykułem na portalu Lublin112 informującym o śmierci pana prezydenta Pawła Adamowicza pochwalał publicznie to zabójstwo. W swoich wpisach namawiał do popełnienia przestępstwa zabójstwa innych osób* - informowała na naszych łamach Aneta Orzepowska z Prokuratury Rejonowej w Rykach. J. pisał: „Każdy zboczeniec tak skończy”, „Propagował homoniewiadomo”, „Jakby był normalny, to by jeszcze hulał”, „Jeszcze Warszawa i Poznań”.
Prokuratura uznała, że wpisy publicznie pochwalają popełnienie przestępstwa zabójstwa prezydenta Pawła Adamowicza i nawołują do popełnienia zbrodni zabójstwa prezydenta Warszawy Rafała Trzaskowskiego i Poznania Jacka Jaśkowiaka.

ZOBACZYŁ CO NAPISAŁ, JAK WYTRZEŹWIAŁ

„Twój Głos” poznał akta tej sprawy. Podczas przesłuchania na pierwszej rozprawie oskarżony nie przyznał się do nawoływania do zabójstwa prezydentów Trzaskowskiego i Jaśkowiaka. Obaj mają w sprawie statut osób pokrzywdzonych, podobnie jak Magdalena Adamowicz, żona Pawła Adamowicza. J. wyjaśnił też, że nie pochwala zabójstwa Adamowicza. Zeznał, że nie pamięta swoich wpisów, bo był wtedy pijany. Twierdzi, że kiedy wytrzeźwiał i zobaczył co napisał, od razu skasował kontrowersyjne treści. - *Chciałem przeprosić wszystkich, których uraziłem wpisami. Szczególnie rodzinę pana Adamowicza* - powiedział podczas rozprawy.

WPISY I... MARIHUANA

W aktach sprawy jest też opinia o Jarosławie J. sporządzona przez kuratora na podstawie wywiadu środowiskowego. Czytamy w niej, że, jeszcze wówczas podejrzany, „ma negatywny stosunek do osób homoseksualnych” i takie samo podejście do uchodźców. Jego zdaniem są oni „zagrożeniem dla państwa”.
Negatywne wpisy w internecie, to nie jedyny problem mieszkańca Ryk. Podczas zatrzymania do sprawy wpisów, policjanci znaleźli w mieszkaniu Jarosława J. 2 gramy konopi. Podczas przesłuchania 38-latek przyznał się do posiadania narkotyków na swój własny użytek.
Za publiczne nawoływanie do popełnienia przestępstwa grozi do 3 lat więzienia. Maksymalną karą za posiadanie narkotyków jest grzywna i 5 lat pozbawienia wolności.

Łukasz Prusak

„Babeczki” podbiły Kazimierz

Zespół śpiewaczy z Zawitały zdobył pierwszą nagrodę na 53. Ogólnopolskim Festiwalu Kapel i Śpiewaków Ludowych w Kazimierzu Dolnym

Na scenie „Babeczki” z Zawitały. Zespół wystąpił w składzie: Anna Pośpiech, Monika Orzoł, Henryka Miłosz, Bożena Ochota, Małgorzata Bogusz i Grażyna Chadaj. Instruktorem jest Paweł Warowny

Od 28 do 30 czerwca na kazimierskiej scenie wystąpiło blisko 800 artystów z całej Polski. - *Stresowałyśmy się i miałyśmy tremę, ale tak jest za każdym razem* - mówi Anna Pośpiech, przewodnicząca zespołu. Kiedy weszły na scenę wiedziały, że muszą dać z siebie wszystko. - *Rzuciłyśmy po sobie spojrzenia, żeby równo zacząć* - dodaje. Udało się. Zespół zaśpiewał trzy utwory: pieśń pogrzebową „Dusze rzewnie zapłakały”, pieśń do św. Filomeny „Cudo zacne i wspaniałe” i kolędę apokryficzną „Dopiro num dzisioj”. - *Zdobyłyśmy uznanie jury. Bardzo się cieszymy. Nie spodziewałyśmy się wygranej* - przyznaje Anna Pośpiech. W nagrodę zespół otrzymał 1,8 tys. zł.
W kategorii „zespoły śpiewacze” przyznano 6 pierwszych nagród. „Basztę”, czyli nagrodę główną (3000 zł) zdobyła Grupa Śpiewacza Mężczyzn z Czarni (woj. mazowieckie).
W kategorii „soliści” wyróżnienie otrzymała Halina Babik z Czernica, a „Basztę” zdobył Leszek Wiśniewski z Gągolina Południowego (woj. łódzkie).

PASMA WYRZECZEŃ I PRACY

„Babeczki” opowiadają, że droga do sukcesu nie była łatwa. Przygotowanie to pasmo wyrzeczeń i ciężkiej pracy. - *Spotykałyśmy się dwa razy w tygodniu przez ponad miesiąc* - mówi pani Anna. Poza tym okres prób zbiegł się z sezonem truskawkowym. - *Znużone pracą i słońcem, gnałyśmy do świetlicy, zwykle około 20 - 21 i kilkakrotnie śpiewałyśmy piosenki. Byłyśmy „ledwo żywe”* - dodaje. Panie zaznaczają, że wygrana to nie tylko ich zasługa. - *Nasz instruktor, Paweł Warowny i współzałożyciel zespołu jest z nami od 11 lat. Wspiera i uczy, jak dobrze śpiewać i wyglądać. Dba o każdy detal. Dzięki jego cennym wskazówkom udało się* - mówi pani Anna.

BUZIAKI I UŚCISKI

Sam instruktor również nie kryje zadowolenia. - *Konkurencja była wysoka, a poziom zespołów wyjątkowo dobry, bo aż sześć zespołów zdobyło pierwszą nagrodę, co rzadko się zdarza* - mówi Paweł Warowny.
Zespół wsparli wójt Ryszard Piotrowski i starosta Dariusz Szczygielski, którzy zadbali o transport, nocleg i wyżywienie.
„Babeczki” na festiwalu w Kazimierzu wystąpiły po raz trzeci. W zeszłym roku udało się zdobyć III miejsce.
Po powrocie z Kazimierza panie wystąpiły na powitanie lata w Nowodworze. - *Dostałyśmy moc buziaków i uścisków od naszych władz i mimo zmęczenia zaśpiewałyśmy dla tutejszych* - opowiada pani Anna.

Magdalena Grzelak

Egzemplarz 42 czytelnik

PANI ŁUSKA WYCHODZI Z UKRYCIA

- O jej istnieniu dowiedziałam się w wieku 15 lat. Niedawno zaczęłam nazywać ją po imieniu - tak o swojej chorobie i drodze do samoakceptacji mówi Dominika Jeżewska z Więckowa

Dziś ma 27 lat. Od 12. choruje na łuszczycę. Przez wiele lat wstydziła się swojego wyglądu. Użalała się nad sobą. - *Nie potrafiłam zaakceptować choroby. Byłam wściekła, że mnie to spotkało. Załamałam się i nie wiedziałam co robić* - tłumaczy.

Choroba zaczęła się od zmiany skórnej na łokciu. - *Mama od razu wiedziała z czym ma do czynienia, bo jej przyjaciółka zmaga się z tą przypadłością od dziecka* - wyjaśnia. - *Nie chciałam jednak dopuścić myśli, że i mnie to spotkało* - wspomina kobieta.

„UWIERZYŁAM, ŻE MOGĘ WYJŚĆ NA PROSTĄ"

Niestety. Zmiany skórne zaczęły pojawiać się na ciele. Choroba objęła nogi. - *Zaczęłam to ukrywać. Wstydziłam się* - opowiada. Rozpoczęło się poszukiwanie pomocy. - *Do dziś pamiętam słowa lekarza, że będę tak wyglądać do końca życia. To było straszne*.

Z pomocą mamy znalazła lekarza w Lublinie. Dostała skierowanie do szpitala. Spędziła w nim blisko miesiąc. - *Zmiany przybladły i zmniejszyły się. Uwierzyłam, że mogę wyjść na prostą* - mówi.

Rozpoczęła studia na SGGW w Warszawie. Z chorobą było różnie. - *Kiedy stan skóry się polepszał, zakładałam sukienki i pokazywałam nogi światu, ale kiedy zmiany przybierały na sile, zakrywałam je w obawie przed spojrzeniami i komentarzami* - opowiada.

Pomimo wielu trudności stopniowo zaczęła przyzwyczajać się do swojego wyglądu. Z czasem nauczyła się żyć z chorobą. - *Patrząc na swoje nogi stwierdziłam, że muszę wyjść z ukrycia i pokazać się światu* - opowiada.

W zaakceptowaniu choroby Dominice Jeżewskiej pomogła sesja zdjęciowa do projektu #Jestem Biedronką

#JESTEM BIEDRONKĄ

Przełomowym momentem w drodze do samoakceptacji była sesja zdjęciowa do kampanii #Jestem Biedronką w kwietniu 2018 roku. To projekt, który był skierowany do chorych na łuszczycę. Miał pokazać, że nie muszą się wstydzić i ukrywać, a wręcz przeciwnie. Powinni się pokazać, by uświadomić innym, że niczym nie zarażają ani nikomu nie robią krzywdy.

Potem była kolejna wizyta w szpitalu. Tym razem 2-tygodniowa. Pani Dominika przeszła badania diagnostyczne, zabiegi naświetlania, smarowanie maściami. W domu przez 2 miesiące konsekwentnie stosowała się do zaleceń lekarza. - *I to był czas, kiedy w końcu zaakceptowałam swoją łuszczycę* - wyznaje. Dodaje, że pomogła jej w tym pewna radosna 13-latka, z którą dzieliła szpitalną salę. Dziewczynka, mimo zaawansowanych zmian na głowie i twarzy, dała jej przykład, jak głośno i dumnie można mówić o swojej chorobie.

NARODZINY PANI ŁUSKI

Dominika Jeżewska w Światowy Dzień Łuszczycy (29 października) na Instagramie założyła konto. Jako Pani Łuska stara się pokazać, jak ciekawie żyć z tą chorobą. Pseudonim wymyślił jej mąż. - *Bo łuszczycowe zmiany skórne przypominają drobną, lekko połyskującą rybią łuskę* - zauważa. Na początku były to posty pokazujące „łuskę" przed i po kuracji.

Z czasem zaczęła się dzielić swoimi spostrzeżeniami oraz doświadczeniami. Obserwujący widzą, jak się odżywia, ćwiczy, czy spędza czas w podróży. - *Ważna jest świadomość, że przez własne doświadczenia można pomóc innym* - przyznaje kobieta.

AKCJA: #DAJSIEODKRYC

Na początku maja Dominika Jeżewska na Instagramie wystartowała z nową akcją. #dajsieodkryc ma pokazać osobom, które borykają się z różnymi problemami skórnymi, żeby nie czekały na odpowiedni moment, by pokazać swoją chorobę. - *To my tworzymy idealny moment w naszym życiu* - mówi kobieta. - *To hasło zobaczyłam w drodze do pracy i pomyślałam, że to jest właśnie to, co do mnie przemawia! Pomaga mi, kiedy pojawia się zwątpienie i chęć ukrycia choroby*. Jak przyznaje pani Dominika, dla każdego to hasło może oznaczać zupełnie coś innego. - *Nawet samo przełamanie się i mówienie otwarcie o chorobie jest już swego rodzaju odkryciem się* - uważa.

W akcji wzięło już udział ponad 200 osób i liczba ta ciągle rośnie. - *Jestem z tych osób bardzo dumna, bo wiem, jak wiele to dla nich znaczy. Taki mały gest może ich przybliżyć do samoakceptacji* - wyznaje nasza bohaterka.

Magdalena Grzelak

Łuszczyca

to choroba przewlekła i zapalna, która charakteryzuje się specyficznymi zmianami na skórze powstałymi na skutek nieprawidłowego oraz nadmiernego rogowacenia naskórka. Nadal nie wyjaśniono jednoznacznie przyczyn występowania choroby. Wskazuje się jednak, że duże znaczenie ma podłoże genetyczne. Łuszczyca nie jest chorobą zaraźliwą.

5 przykazań Pani Łuski

1. Smaruj się każdego dnia!
Maściami, balsamami, regularnie po kilka razy dziennie. Nawet wtedy, kiedy półprzytomny ze zmęczenia wracasz z pracy, albo nad ranem z imprezy.

2. Żyj aktywnie!
Każdy dzień wypełniaj szczelnie działaniami i aktywnością fizyczną, aby nie myśleć o chorobie.

3. Odżywiaj się zdrowo!
Obserwuj organizm, jak reaguje na różne produkty, aby te niekorzystne w porę wyłączyć z diety.

4. Mów otwarcie innym ludziom o swojej łuszczycy!
Jeśli pokażesz, że się jej nie boisz, to i oni nie będą się jej bali.

5. Szukaj wsparcia wśród innych chorych!
W realu, np. w organizacjach pozarządowych i w necie, np. na FB i Instagramie. Nikt cię tak dobrze nie zrozumie, jak człowiek, który choruje na to samo co ty.

REKLAMA

Kompleksowe BADANIA SŁUCHU

Współpraca z NFZ
29 lat tradycji
Ponad 500 lokalizacji w Polsce
Tysiące zadowolonych pacjentów

Zapraszamy do naszych gabinetów na
BEZPŁATNE BADANIA SŁUCHU

SŁUCHMED

Dęblin
ul. Rynek 14
tel. 81 888 47 71
czynne:
pn-pt 8.00-16.00

Ryki, ul. Żytnia 16
(Sanmed), tel. 605 876 633
czynne: pn 8.00-11.00
śr 12.00-16.00
pt 8.00-12.00

KOLEJNY ODCINEK TRASY S17 ODDANY DO UŻYTKU

Droga ekspresowa łącząca Warszawę z Lublinem wydłużyła się o kolejne 30 km

Minister Andrzej Adamczyk, który przyjechał w okolice Ryk na otwarcie kolejnego odcinka S17, podziękował wykonawcom za „dobrą robotę"

W ubiegły czwartek o 16:30 pierwszy samochód dojechał do granic Ryk po nowo oddanym odcinku drogi ekspresowej. Odcinek obejmuje 25 km od obwodnicy Garwolina do granicy z województwem lubelskim i ok. 5 km do węzła Ryki Północ. Połączył on gminę Ryki z Garwolinem. - *Z nadzieją czekamy też na zakończenie całej obwodnicy Ryk. Jestem przekonany, że to poprawi nie tylko warunki przejazdu kierowców, ale również warunki życia naszych mieszkańców. Obwodnica w końcu odkorkuje Ryki, a przy okazji tej trasy wygenerujemy wiele terenów inwestycyjnych, które będą miały wpływ na rozwój gospodarczy gminy* - uważa Jarosław Żaczek, burmistrz Ryk. Obwodnica Ryk ma być gotowa pod koniec wakacji.

BLIŻEJ CYWILIZACJI

Otwarcie 30-kilometrowego odcinka trasy S17 zgromadziło kilku ministrów, na czele z Andrzejem Adamczykiem, ministrem infrastruktury i budownictwa. - *To kolejne ważne wydarzenie na polskich drogach. Oddajemy kolejny odcinek bezpiecznej i komfortowej drogi* - mówi minister Adamczyk. Chwali drogowców za szybką i solidną pracę. - *Dotrzymujemy słowa. Lubelszczyzna przybliża się do Warszawy* - dodaje.

Inwestycję oglądał szef gabinetu politycznego prezesa Rady Ministrów. - *Jeszcze nie tak dawno u nas nie było takich dróg. Polska była w ogonie krajów, w których bezpiecznie jeździ się po drogach. Dziś się to poprawia* - mówi Marek Suski.

Radości nie kryje minister środowiska. - *To szczególny dla mnie moment. Jestem szczęśliwy, że koło mojego rodzinnego domu jest taka wspaniała droga* - oznajmia Henryk Kowalczyk.

- *Dziękuję za to, że jesteśmy bliżej cywilizacji. To jest szansa dla województwa lubelskiego na szybszy rozwój gospodarczy i doszusowanie do tych regionów w Polsce, gdzie mieszkańcom lepiej się żyje* - mówi Jarosław Stawiarski, marszałek województwa lubelskiego.

Zanim nowym odcinkiem „eski" pojechały samochody, krótki spacer odbyli goście, którzy przecinali symboliczną wstęgę

Fragment oddanej do użytku drogi został poświęcony przez ks. Roberta Muszyńskiego, kapelana lubelskiego oddziału Generalnej Dyrekcji Dróg Krajowych i Autostrad

NA RAZIE „SETKĄ"

W związku z trwającym jeszcze uzyskiwaniem pozwolenia na użytkowanie, przez kilkanaście dni na części nowo oddanego odcinka będzie obowiązywać ograniczenie prędkości do 100 km/h. Po dokonaniu formalności kierowcy pojazdów osobowych będą mogli jechać z prędkością 120 km/h.

Dwujezdniowa droga ekspresowa S17 od obwodnicy Garwolina do granicy z województwem lubelskim powstała w większości w miejscu starej DK17. Jedynie na wysokości Gończyc i Trojanowa biegnie po nowym śladzie, omijając od wschodu te miejscowości. Jezdnia nowej trasy w kierunku Warszawy w dużej mierze wykorzystuje korpus starej drogi, wytyczonej niemal 200 lat temu w czasach Dyrekcji Generalnej Dróg i Mostów Królestwa Polskiego. Jezdnia w kierunku Lublina powstała od podstaw, podobnie jak system dróg umożliwiających obsługę ruchu lokalnego.

PO BETONIE

Nawierzchnia na trasie głównej wykonana jest z betonu cementowego, a jedynie w obrębie obiektów inżynierskich oraz na drogach lokalnych zastosowano nawierzchnię bitumiczną.

W ramach inwestycji powstały m.in. trzy węzły (Górzno, Gończyce i Trojanów), dwa Miejsca Obsługi Podróżnych, 23 obiekty inżynierskie oraz urządzenia ochrony środowiska.

Realizację odcinka od Garwolina do granicy województw podzielono na dwa mniejsze zadania. Oba odcinki budowała firma Budimex. Łączny koszt inwestycji, uwzględniający odszkodowania za przejęte nieruchomości, prace archeologiczne i wynagrodzenie nadzoru, to ok. 840 mln zł.

Zbigniew Jończyk

„Wojewoda z lekkością prowadził walca"

29 czerwca Przemysław Czarnek odwiedził Starą Dąbię, by wziąć udział w otwarciu wyremontowanej świetlicy wiejskiej

Pierwszy taniec prezes KGW z wojewodą lubelskim dał sygnał do wkroczenia na parkiet pozostałym mieszkańcom wsi

Nowy lokal będzie służył mieszkańcom do organizacji lokalnych imprez i okolicznościowych bankietów. Między innymi z tego powodu, zaraz po oficjalnej ceremonii, został wypróbowany parkiet. Jako pierwsza para w rytm walca „Jarzębino czerwona" na środek sali wysunęli się wojewoda lubelski z szefową KGW w Starej Dąbi. - *Było wspaniale, a wojewoda z lekkością prowadził walca* - przyznaje Bożena Jasek-Pudło. Warto przypomnieć, że taniec na otwarciu świetlicy był spełnieniem obietnicy, jaką Przemysław Czarnek złożył goszcząc z Dąbi jesienią ubiegłego roku.

WIEŚ JAK JEDNA, WIELKA DRUŻYNA

Biało-czerwoną wstęgę, symbolizującą oficjalne otwarcie obiektu, przecięli Ryszard Prządka i Janusz Pilzak ze „Stowarzyszenia na rzecz rozwoju wsi Stara Dąbia" oraz zaproszeni goście. Administrator ryckiej parafii ks. Adam Woźniak poświęcił lokal.

- *Bardzo się cieszę, że zjednoczyliśmy się wokół wspólnego celu. Dzięki temu mamy się gdzie spotykać i odradza się nasze wiejskie życie. Poznajemy się od nowa, a to jest wartość największa* - uważa Jarosław Żaczek, burmistrz Ryk i mieszkaniec Starej Dąbi.

- *Gratuluję, że udało wam się zebrać wszystkich w jednej drużynie. Ma to służyć temu, byście nieśli wiejską tradycję w kolejne pokolenia. Bo polskość na was się opiera* - podkreślił Czarnek.

O sile tradycji świadczy w Starej Dąbi chociażby rozwijające się Koło Gospodyń Wiejskich. W ciągu roku zapisało się do niego ponad 50 pań i ciągle zgłaszają się nowe. - *Mam nadzieję, że w tym roku po wielu latach uwijemy wieniec i udamy się z nim na dożynki* - zapowiada Jasek-Pudło.

Tomasz Kępka

eprasa.pl 42633212

„ŚREDNIA POWIATOWA” ODBIEGA OD KRAJOWEJ I WOJEWÓDZKIEJ

W powiecie matury nie zdało 117 maturzystów. 81 może się poprawiać

Zdawalność

Kraj **80,5 %**

Woj. lubelskie **80,1 %**

Powiat rycki **74 %**

W tym roku naukę w klasach maturalnych na terenie powiatu ryckiego ukończyło 527 uczniów. 449 z nich przystąpiło do matury. Wszystkie egzaminy zdało 331 osób. Dyrektorzy, nauczyciele i maturzyści poznali wyniki tegorocznych matur. Powodów do zadowolenia specjalnie nie ma. „Średnia powiatowa” na niekorzyść odbiega od krajowej i wojewódzkiej. W większości naszych szkół odnotowano niższe wyniki od ubiegłorocznych. Żadna w tym roku nie może pochwalić się stuprocentową zdawalnością.

Wynik tegorocznych matur może być lepszy po sierpniowych poprawkach. Prawo do nich ma 81. maturzystów. 36. uczniów „oblało” egzamin więcej niż z jednego przedmiotu. Będą mogli spróbować swoich sił dopiero za rok.

„LOTNICY” PRAWIE NA 100%

Jak zwykle najlepiej spisali się maturzyści Ogólnokształcącego Liceum Lotniczego w Dęblinie, choć szkoła też nie może pochwalić się 100% zdawalnością. Tak było przez ostatnie 13 lat, czyli od kiedy została wprowadzona nowa matura. - *Jeden uczeń nie zdał na egzaminie pisemnym z języka polskiego* - informuje dyrektor ppłk rez. mgr inż. Andrzej Jaworski. Tłumaczyć go może, że jest cudzoziemcem, choć w tym roku w liceum lotniczym po raz pierwszy maturę zdawało w sumie kilku cudzoziemców. - *Będzie zdawał poprawkę i jestem przekonany, że zda. To był przypadek. Nie wiem co się stało. Akurat jeżeli chodzi o tego ucznia, to byliśmy przekonani z polonistką, że bez problemu poradzi sobie z egzaminem. Być może stres zadziałał* - dodaje dyrektor.

Zbigniew Jończyk

Szkoła	Ukończyło szkołę	Przystąpiło do matury	Zdało	Nie zdało	Możliwość poprawki	Zdawalność
OLL im. Żwirki i Wigury w Dęblinie	45	45	44	0	1	97,7%
LO im. 15 PP Wilków w Dęblinie	52	52	45	1	6	
I LO im. M. Skłodowskiej Curie w Rykach	104	104	99	0	5	95,1%
ZSZ nr 1 im. W. Korżyka w Rykach						
Technikum Informatyczne	19	16	11	0	5	68,7%
Technikum Mechaniczne	31	10	5	0	5	50%
ZSZ nr 2 im. L. Wyczółkowskiego w Rykach						
Liceum Ogólnokształcące	39	37	21	6	10	56,7%
Technikum Ekonomiczne	32	30	18	4	8	60%
Technikum Budowlane	19	11	6	3	2	54,5%
LO dla dorosłych	16	6	1	4	1	16,6%
ZSZ nr 1 im. gen. F. Kleeberga w Dęblinie						
Technikum Informatyczne	14	12	6	2	4	50%
Technikum Mechaniczne	67	58	31	6	11	64,5%
Technikum Elektryczne	15	8	4	3	1	50%
ZSZ nr 2 im. M. Dąbrowskiej w Dęblinie						
Technikum Hotelarskie	22	22	13	1	8	59%
Technikum Gastronomiczne	21	21	9	4	8	42,8%
ZS im. hr k. Kickiego w Sobieszynie						
Liceum Ogólnokształcące	31	27	18	3	6	66,7%

Wyniki tegorocznych matur zostały opracowane na podstawie informacji uzyskanych w wydziale edukacji starostwa powiatowego. Odsetek sukcesów policzono dla zdających, którzy przystąpili pierwszy raz do matury

W murach kościoła zabrzmiały nuty Nowowiejskiego

Gwiazdami pierwszego w tym sezonie koncertu muzyki organowej była Małgorzata Orłowska, Jerzy Kukla i Jacek Sribniak

Ponad 100 osób wysłuchało koncertu gwiazd. Uczestnicy zrobili pamiątkowe zdjęcie z muzykami

Festiwal został zainaugurowany 7 lipca w kościele Św. Piusa V w Dęblinie. - *Przenieśmy się w wirtuozyjny świat wyciszenia i zadumy. Na co dzień nie ma wielu okazji, by słuchać muzyki klasycznej na żywo, więc korzystajmy z tego dobrodziejstwa* - zachęciła do wysłuchania koncertu burmistrz Beata Siedlecka. - *Zawsze marzyłam, żeby muzyka była połączona z recytacją. Dzisiaj moje marzenie się spełniło* - dodaje. V Międzynarodowe Spotkania z Muzyką Organową rozpoczęło trzech artystów. Zagrali utwory polskiego kompozytora Feliksa Nowowiejskiego.

INSTRUMENT Z HAMBURGA

Jerzy Kukla, który do tej pory występował w roli komentatora, tym razem zagrał na organach. - *Przyszedł czas, żebym i ja się zaprezentował przed państwem* - mówi muzyk. Organy w dęblińskim kościele zostały sprowadzone z Hamburga. - *Można na nich grać różne utwory i dźwięki, nie tylko te sakralne. Te koncerty ściśle wiążą się z szerzeniem kultury i sztuki* - mówi Kukla. Na co dzień jest organistą, dyrygentem i publicystą oraz organmistrzem.

MUZYKA SAKRALNA I FRANCUSKA

Małgorzata Orłowska, która recytowała i śpiewała jest absolwentką śpiewu solowego na wydziale wokalno - aktorskim Akademii Muzycznej w Gdańsku. W rozmowie z „Twoim Głosem” przyznaje, że wizyta w Dęblinie sprawiła jej wiele radości. - *Przyjęto mnie miło i ciepło. Wspaniale śpiewać dla takiej publiczności, która słucha z zadumą* - mówi artystka. W trio na klarnecie zagrał Jacek Sribniak. Artysta skupia się nie tylko na muzyce klasycznej, ale również folklorystycznej z elementami jazzu. Pan Jacek ukończył Akademię Muzyczną w Warszawie.

Na zakończenie ksiądz wikariusz Remigiusz Niewęgłowski zachęcił do wspólnej modlitwy o wstawiennictwo do Maryi, której były poświęcone utwory.

Magdalena Grzelak

Kolejne spotkania z muzyką

14 lipca - Hsiao-Yi Yo (organy)
21 lipca - Michał Kopyciński (organy) i Wojciech Kopyciński (puzon)
28 lipca - Urszula Ptaszyńska-Grahm (organy)

Wydrukuj 42dadd2e3

NIE MA CZASU NA POGADUSZKI, GDY CZEKA DZIECKO

- Ta praca uzależnia i przynosi wiele radości zwłaszcza, gdy uda się komuś pomóc - mówią pracownicy. Poradnia Psychologiczno-Pedagogiczna w Rykach świętowała 50-lecie istnienia

Dzisiejsze sukcesy Poradni, to zasługa jej pracowników. Podczas jubileuszu każdy z nich otrzymał podziękowanie od dyrektor Mirosławy Brasławskiej-Haque

Dzisiejszy kształt Poradni jest zasługą obecnych i dawnych pracowników. Niektórzy z nich, jak Barbara Karst i wieloletnia dyrektor Alicja Kuchnio pamiętają pierwsze lata jej działalności.

Choć dziś trudno to sobie wyobrazić, w czasach PRL brakowało fachowych przyrządów pedagogicznych. Na szczęście kreatywność pracowników skutecznie niwelowała ten niedostatek. - *Cięliśmy na kawałki pocztówki. Układając je, dzieci uczyły się myślenia przyczynowo-skutkowego* - opowiada Alicja Kuchnio. Wśród bogactwa ręcznie robionych przyrządów znajdowały się też krzyżówki, rebusy i rozsypanki wyrazowe. Przydawały się nawet orzechy i patyczki. Służyły do liczenia i porównywania. Pomocą dydaktyczną mogło być niemal wszystko. - *Wystarczyło, że przejrzałam gazetę, by pozyskać z niej to, co mi się przyda podczas zajęć* - przyznaje Barbara Karst.

Własne pomysły pracownicy Poradni „sprzedawali" też rodzicom. Ci mieli np. prowadzić zeszyty do ćwiczeń logopedycznych. - *Rysowało się w nich odpowiednie obrazki. Dzieci nazywały je i ćwiczyły w ten sposób trudniejsze do wymówienia głoski* - wspomina pani Alicja.

PRZYJAŹŃ NA CAŁE ŻYCIE

Najwięcej radości pracownikom Poradni sprawiają sukcesy podopiecznych. W ciągu 50 lat placówka przeprowadziła terapię u dziesiątek tysięcy uczniów. Czasem do osiągnięcia rezultatów wystarczało pozornie niewiele. - *Pewnego chłopca przez kilka lat uczyłam wiązać kokardkę. Gdy mu się to wreszcie udało z radości chodziłam po całej Poradni pokazując ją każdemu* - mówi Barbara Karst.

Szerokim echem odbił się przypadek dziewczynki z zespołem Downa. - *Początkowo miała umiarkowany stopień upośledzenia, a po naszej terapii tylko lekki* - wspomina Alicja Kuchnio.

Takie historie sprawiają, że placówka wciąż cieszy się zaufaniem wśród społeczeństwa. Zdaniem pracowników jest to też zasługą wyjątkowego podejścia do klientów. - *Nasza dawna dyrektor Alina Dąbrowska wpoiła nam, że najważniejszy jest petent. Nie ma miejsca na pogaduszki, gdy na korytarzu czeka dziecko. Takim zasadom jesteśmy wierni do dziś* - zauważa pani Alicja. Zaś wartością dodaną Poradni są dobre relacje między pracownikami. - *Ta praca dała mi coś najcenniejszego: przyjaciół na całe życie* - przyznaje pani Barbara.

GABINETY W ZALEŻNOŚCI OD POTRZEB

Poradnia Psychologiczno-Pedagogiczna w Rykach powstała w 1969 r. Początkowo mieściła się w domku dla nauczycieli przy ul. Żytniej, a nieco później przy ul. Plac Wolności. Kolejne lokalizacje to Urząd Miejski oraz internat Zespołu Szkół Zawodowych nr 2. W każdej z siedzib największym kłopotem była mała liczba pomieszczeń. W samym tylko internacie Poradnia musiała dzielić kondygnację z dwiema instytucjami: biblioteką i Samorządową Administracją Szkół i Przedszkoli. - *Mieliśmy zaledwie 3 pokoje, które w zależności od potrzeby służyły za różne gabinety. Nie można było nawet osobno ulokować archiwum. Sytuacja poprawiła się dopiero wtedy, gdy budynek opuścił SASiP* - wspomina Alicja Kuchnio. Prawdziwy komfort Poradnia uzyskała dopiero w 2005 r. przenosząc się do 5 gabinetów na II piętrze internatu Zespołu Szkół Zawodowych nr 1.

Pierwszym dyrektorem placówki była Stanisława Liszewska (od stycznia 1969 do listopada 1971). Następnie funkcje te pełniły: Alina Dąbrowska (od 1 listopada 1971 do 31 grudnia 1991), Alicja Kuchnio (od 1 stycznia 1991 do 31 sierpnia 2017). Obecnie placówką kieruje Mirosława Brasławska-Haque.

Obchody 50-lecia istnienia zorganizowano w Zespole Szkół Zawodowych nr 1 w Rykach. Zgromadziły się dziesiątki przyjaciół placówki. Wśród gości pojawili się m.in. lubelski kurator oświaty Piotr Szczepanik i współpracujący z Poradnią rektor Wyższej Szkoły Gospodarki Euroregionalnej w Józefowie Tadeusz Graca.

Tomasz Kępka

Piknik w przyjacielskiej atmosferze

Goście, występy, poczęstunek i wesoła zabawa. W Domu Pomocy Społecznej w Leopoldowie świętowano Dzień Przyjaźni

- Podczas takich imprez jest bardzo wesoło i fajnie - mówi Adam Kwaśniewski, który od wielu lat jest mieszkańcem DPS w Leopoldowie

„Dzień Przyjaźni" w Leopoldowie organizowany jest z myślą nie tylko o miejscowych. We wspólnej zabawie udział biorą również pensjonariusze z zaprzyjaźnionych placówek z województwa lubelskiego

W ogrodzie pojawiły się kolorowe parasole, ławeczki, a w centralnym miejscu scena. Dzień Przyjaźni, to ważne święto dla pensjonariuszy. Wtedy odwiedza ich najwięcej gości. Mogą zapomnieć o troskach i samotności. Jak to w gronie przyjaciół. - *Tak duże grono świadczy tylko o jednym, że chcą z nami być, mimo codziennych obowiązków* - mówi Urszula Banach, kierownik Ośrodka Wsparcia, która razem z Justyną Szabłowską, dyrektorem DPS w Leopoldowie witała wszystkich przybyłych.

Wśród gości był m.in. poseł Adam Kałaska. To jego pierwsza wizyta w tej roli, ale nie pierwsza w DPS. Wcześniej współorganizował m.in. akcje charytatywne na rzecz placówki. - *Warto w tym dniu pamiętać o wzmacnianiu relacji z bliskimi osobami i podziękowaniu im za to, że po prostu są* - mówi poseł.

Nie zabrakło proboszcza parafii, przedstawicieli władz samorządowych, ośrodków pomocy, sponsorów, pensjonariuszy z zaprzyjaźnionych placówek oraz artystów, którzy zaprezentowali swoje talenty na scenie.

Radości z dorocznego festynu „Dzień Przyjaźni" nie kryją podopieczni DPS. - *My też wyjeżdżamy na takie spotkania do innych* - mówi Adam Kwaśniewski. Pochodzi ze Stężycy. Od wielu lat mieszka w leopoldowskim DPS. - *Dobrze mi tu. Jest spokój. Lubię sprzątać, grabić, pomagać w kuchni, a podczas takich imprez jest bardzo wesoło i fajnie* - podkreśla.

Zbigniew Jończyk

cyfrasa.pl 4203412183

Prof. Thomas Adler z Harvardu

Nowa kuracja usuwa problemy z erekcją – efekt potwierdzony przez 37 233 mężczyzn

Substancja z Harvardu ROZPALA LIBIDO, 3-krotnie wydłuża erekcję i zwiększa grubość wzwodu o 30%

Wystarczą 24 godziny, aby Twój penis odzyskał sztywność i sprawność. Jak pokazują wyniki badań klinicznych – nawet osoby, które nie miały pełnej erekcji od miesięcy, znów mogą uprawiać seks 2, a nawet 3 razy dziennie. Ta metoda przywraca pełny, sztywny wzwód i młodzieńczą sprawność seksualną nawet 90-latkom.

Nie ma powodu, żeby mężczyzna nie miał satysfakcjonującego seksu do 90-tki – twierdzi profesor Thomas Adler; twórca nowej kuracji przeciw impotencji. „Odkryliśmy, że męski organizm jest genetycznie zaprogramowany do erekcji, a zaburzenie wzwodu jest nienaturalne i trzeba z nim walczyć".

Co się zmieniło w życiu 37 233 mężczyzn?

Zespół genetyków klinicznych z Harvardu opracował nową, naukową metodę polegającą na biostymulacji ciał jamistych penisa. Bazuje na odkryciu trzech noblistów z medycyny (Ferid Murad, Robert Furchgott i Louis Ignarro). Opisali oni naturalny związek (tlenek azotu), który **zwiększa transport krwi do penisa, poprawia krążenie i wzmacnia prostatę.**

Kuracja prof. Adlera poszerza naczynia krwionośne w penisie dzięki dostarczeniu bioaktywnego Ruscus Aculeatus L. umożliwiając pełne rekcje i zwiększenie grubości nawet o 25-30%.

Na bazie tego odkrycia zespół specjalisty Adlera stworzył pierwszy środek na potencję, który wykorzystuje wpływ tlenku azotu. Analiza testów laboratoryjnych i badania konsumenckie **mężczyzn** potwierdziły, że pomaga w walce z impotencją na czterech płaszczyznach:

- Poszerza naczynia krwionośne **– 3 x mocniejsze i dłuższe o 20 minut erekcje.**
- Zwiększa produkcję testosteronu w jądrach – **apetyt na seks jak u 20-latka.**
- Zwiększa ilość hormonu wzrostu – **penis jest grubszy o 25-30%.**
- Zwiększa wrażliwość penisa na bodźce – **lepszy seks i intensywne orgazmy.**

Jego skuteczność potwierdzają relacje tysięcy mężczyzn, którzy nie mogli ukryć zachwytu. Ich gumowate erekcje **w ciągu 24-72 godzin** zastępował pełny, stalowy wzwód. Niektórzy odzyskali sprawność po latach impotencji, inni rozprawili się z niedoborem testosteronu (tzw. starczy popęd) i erekcją zbyt krótką, by doprowadzić partnerkę do orgazmu. Kobiety mówiły, że nie pamiętają, by przed kuracją seks z partnerem był tak intensywny i pełen doznań. **Niestety, dotychczas z tej metody mogli korzystać tylko wybrani.**

Jak odzyskać dobry seks bez chemii i krępujących badań?

Wyjaśnia profesor Thomas Adler, twórca nowej metody:

„Metoda aktywnej biostymulacji komórek nie opiera się na środkach na bazie kwasów czy inhibitorów fosfodiesterazy (stosowanych w popularnych tabletkach na potencję). To wyłącznie naturalne substancje, które odblokowują erekcję, pobudzają libido i przywracają sprawność seksualną.

Najważniejszy z nich jest **bioaktywny ekstrakt Ruscus Aculeatus L.** Dzięki niemu w penisie produkowany jest tlenek azotu, który rozszerza arterie i umożliwia dopływ krwi do penisa. Niestety, dotychczas jego produkcja była droga i kosztowała około 1000 dolarów za miesięczną kurację".

„Uratował moje małżeństwo..."

Przez 5 lat nie miałem udanego seksu, bo jedyne co mogłem zaoferować żonie to 3-4 minuty gumowatej erekcji. Kiedyś kochaliśmy się 2-3 razy w tygodniu, a teraz żona była tak poirytowana moimi występami w sypialni, że przestaliśmy wcale próbować... Musiałem coś z tym zrobić, żeby nie zostać rogaczem. Gdy zobaczyłem artykuł o nowej metodzie na potencję, nie czekałem. W poniedziałek zamówiłem, w środę dostałem dyskretną przesyłkę, a w czwartek obudziłem się ze sztywnym, gotowym do akcji członkiem. Nie muszę mówić, co było potem..."

Adam F., 54 lata

Jej skuteczność nie pozostawia złudzeń. Problemem był koszt technologii produkcji, tak wysoki, że stać na nią było tylko nielicznych bogaczy. Wszystko zmieniło się, gdy wygasł monopol na produkcję bioaktywnego ekstraktu Ruscus Aculeatus L. w USA. Dzięki temu **koszty walki z impotencją spadły z 1000 do 100 dolarów miesięcznie!**

100 dolarów to dla Polaków wciąż dużo. Prof. Adler nawiązał więc współpracę z Fabryką Zdrowia, omijając pośredników i wielkie koncerny. Dlatego jeśli mieszkasz w Polsce i urodziłeś się przed 1990 rokiem, możesz już teraz sprawdzić metodę genetyków z Harvardu za udział w Fabryce Zdrowia nie za 1500, nie za 323, **tylko za 97 zł!**

Profesor Adler ostrzega

„Jeśli tak samo jak **70% mężczyzn po 40. roku** życia, masz problem ze wzwodem – nie lekceważ tego. Prędzej czy później **kompletnie stracisz pewność siebie i przestaniesz czuć się jak prawdziwy mężczyzna.** Najpierw będziesz uprawiać seks raz na miesiąc, potem tylko kilka razy w roku... Tak nieregularne stosunki zrujnują Twoje małżeństwo oraz spowodują **kłopoty psychiczne i zdrowotne** (problemy z prostatą czy nadciśnieniem)".

Jak pokonać problemy z erekcją w 24 godziny?

Badania dowodzą, że 9 na 10 osób może odzyskać potężny, silny wzwód dzięki metodzie **aktywnej biostymulacji ciał jamistych** – bez badań i wizyt u specjalistów.

Jeśli Ty też chcesz mieć erekcje silne jak w młodości, oto, co powinieneś zrobić: nie wysyłaj pieniędzy z góry, nie zamawiaj drogich kuracji. **Zadzwoń pod dyskretny numer** (rozmowy są prywatne i nie są nagrywane), **aby otrzymać specjalne dofinansowanie uczestnictwa w Fabryce Zdrowia.** Przysługuje ono tylko 120 osobom, które zadzwonią pierwsze, więc lepiej się śpiesz. A za kilka dni Twoja małżonka będzie tak zachwycona Twoją sprawnością seksualną, że nie wypuści Cię z łóżka przez cały dzień...

TYLKO do 17 lipca 70% taniej!

70% TANIEJ DLA PIERWSZYCH 120 OSÓB!

Pierwsze 120 osób, które zadzwoni do 17 lipca 2019 r., **dostanie 70% zniżki!** Otrzymasz wówczas preparat biostymulujący na potencję prof. Adlera za udział w Fabryce Zdrowia zamiast za ~~323 zł~~, **tylko za 97 zł** (przesyłka GRATIS)!

Zadzwoń: 81 300 35 04

Od poniedziałku do niedzieli: 8:00–20:00 (Zwykłe połączenie lokalne bez dodatkowych opłat)

eprasa.pl 42c5af21e3

Stronę redaguje Tomasz Mikusek,
tel. 606 694 364 , e-mail: tomasz@twojglos.pl

Gmina Dęblin

INDIANIE Z REJONU WIELKICH JEZIOR PRZYBYLI DO DĘBLINA

- Indian w Dęblinie, to jeszcze nie widziałem - żartował Przemysław Czarnek, wojewoda lubelski podczas wojskowego pikniku

Wojskowy sprzęt, pokazy lotnicze i rekonstrukcje bitew. To tylko niektóre atrakcje dwudniowego pikniku „Good Morning, Dęblin". Imprezę zorganizowano dla uczczenia 100-letniej wojskowej współpracy polsko - amerykańskiej. W scenerii cytadeli Twierdzy i rzeki Wisły na terenie 1. Batalionu Drogowo - Mostowego spotkali się miłośnicy i pasjonaci obronności obu krajów - Polski i USA. - *Na pomysł zorganizowania pikniku wpadliśmy blisko rok temu. Wszystko udało się dopiąć na ostatni guzik* - mówi Paweł Pawłowski. - *Gościliśmy 29 grup rekonstrukcji historycznych. To około 320 osób w większości z USA* - dodaje dyrektor Muzeum Sił Powietrznych w Dęblinie.

LIST OD PREMIERA

Wśród gości można było zauważyć m.in. wojewodę lubelskiego. - *Bywałem tu na różnych wojskowych eventach, ale na żadnym nie było... Indian, ani takich sanitariuszek* - żartuje Przemysław Czarnek. Wojewoda odczytał list od premiera Mateusza Morawieckiego. „Przed 100 laty Amerykanie wsparli niepodległościowe aspiracje Polski, uczestnicząc w obronie granic odradzającego się państwa. Dzisiejsze wydarzenie ma pogłębić współczesną współpracę skupiającą się na wymianie doświadczeń i wspólnych ćwiczeniach bojowych" - napisał premier polskiego rządu.

SERCE NA NIEBIE

W stolicy polskiego lotnictwa wiele się działo. Już pierwszego dnia zaprezentował się zespół akrobatyczny „Biało - Czerwone Iskry". Na zakończenie lotniczego pokazu specjalnie dla płci pięknej samoloty „narysowały" na niebie biało - czerwone serce. Widzowie mogli też obejrzeć saperów w akcji podczas ewakuacji ludności przez Wisłę za pomocą transporterów pływających.

W ramach pikniku odbyła się też wystawa w Muzeum Sił Powietrznych. „Amerykańskie gwiazdy na polskim niebie". Można było na niej obejrzeć m.in. unikatowe fotografie, myśliwiec F-16A oraz kolekcję naszywek wojskowych o tematyce polsko-amerykańskiej Mirosława Czaplickiego.

Magdalena Grzelak

Panowie uwielbiają śmigłowce. Na zdjęciu Witold Smalej z synami Kubą i Bartkiem przy legendarnym AN-2 rosyjskiej produkcji

Dużym zainteresowaniem cieszyły się wozy wojskowe, m.in. półgąsienicowe działo produkowane w USA w latach 1942-43. Następnie trafiło do Polski za sprawą AK. Na zdjęciu pani Anna z Dęblina z rodziną: Krzysztofem, Adrianem, Mają i Grażynką

Dęblinianie chętnie robili zdjęcia z Grupą Rekonstrukcji Historycznych „Monongahela"- Indianie Leśni. Grupa skupia się na przywracaniu tradycji XVIII wiecznych Indian z rejonu Wielkich Jezior. Na zdjęciu Wiesław Grudzień i Jacek Wasiak

Na wystawie pojawili się miłośnicy lotnictwa. Jan i Ignacy Grudka z Dęblina właśnie weszli po drabinie do słynnej „Iskry". - Chciałbym, żeby syn został pilotem, a póki co zajmujemy się modelarstwem - mówi pan Jan

Pan Stanisław z Dęblina mówi, że od małego interesował się samolotami, które latały po niebie. - Przyszedłem do muzeum, żeby dowiedzieć się więcej o maszynach i mistrzach - pilotach - tłumaczy. Na zdjęciu przy samolocie PZL-130 „Orlik"

Pani Kamila Kosiak z dziećmi Kingą i Krzysiem przyszli na piknik wojskowy, żeby podziwiać sprzęt wojskowy. - Moi teściowie pracowali w wojsku, więc przez wiele lat braliśmy udział w tego typu imprezach i bardzo je lubimy - mówi pani Kamila

eprasa.pl 42c5af21e3

Stronę redaguje Tomasz Mikusek,
tel. 606 694 364 , e-mail: tomasz@twojglos.pl

Gmina Stężyca

Gmina Kłoczew

GMINA KŁOCZEW STAWIA NA FOTOWOLTAIKĘ

Do końca lipca mieszkańcy mogą zapisywać się na montaż instalacji fotowoltaicznych

Gmina chce pozyskać dofinansowanie na odnawialne źródła energii. Po projekcie sprzed kilku lat na kolektory słoneczne do podgrzewania wody, tym razem samorząd stawia na instalacje fotowoltaiczne, wytwarzające prąd w domach jednorodzinnych. Dofinansowanie może sięgnąć 85%. W puli jest ok. 50 mln zł na całe województwo, a to oznacza, że o dofinansowanie nie będzie łatwo.

Do 31 lipca urzędnicy wyznaczyli termin przyjmowania wniosków. Chętnych nie powinno brakować. Pokazuje to przykład choćby z sąsiedniej gminy Ryki, gdzie w ciągu 5 dni wpłynęło 1300 wniosków. Panele fotowoltaiczne, to przede wszystkim oszczędności na rachunkach za energię.

Wielkość instalacji	Szacunkowa wartość inwestycji brutto (VAT 8%)	Szacunkowy wkład mieszkańca (VAT 8% - budynki mieszkalne)	Szacunkowa wartość inwestycji brutto (VAT 23%)	Szacunkowy wkład mieszkańca (VAT 23% - pozostałe budynki i konstrukcje)
2kW	11 880 zł	3 522,60 zł	13 530 zł	7 786,52 zł
3kW	17 820 zł	5 133,90 zł	20 295 zł	11 679,77 zł
4 kW	23 760 zł	6 745,20 zł	27 060 zł	15 573,03 zł

Wyliczenia podane przez Urząd Gminy są jedynie szacunkiem, który jest zależny od wielu czynników i może ulec zmianie zarówno w górę jak i w dół. Ostateczne rozliczenia finansowe będą znane dopiero po wyłonieniu wykonawcy, który będzie realizował inwestycję

KOSZTY UDZIAŁU W PROJEKCIE

- *W celu dokonania zapisu konieczne jest złożenie wypełnionej i opatrzonej podpisami właścicieli nieruchomości ankiety* (dostępna m.in. na stronie internetowej gminy) *deklarującej udział w projekcie* - informuje Zenon Stefanowski, wójt gminy Kłoczew. Trzeba też dołączyć kserokopię faktur za energię elektryczną za dwa ostatnie półroczne okresy rozliczeniowe. - *Faktury pozwolą ustalić wielkości zużycia energii elektrycznej. Informacje te są niezbędne, aby wyeliminować przypadki, w których zużycie energii w ciągu roku wynosi np. 1,5 kW, zaś mieszkaniec przeszacowuje i w ankiecie deklaruje chęć montażu instalacji wielkości 3 kWh* - tłumaczy wójt. Koszty, które właściciele nieruchomości będą musieli ponieść za udział w projekcie zależą od wielkości instalacji fotowoltaicznej. Przyjmuje się, iż dom jednorodzinny zużywa od 2 do 3 kWh energii elektrycznej. Koszt montażu instalacji fotowoltaicznej szacuje się na 5,5 tys. zł netto za 1 kW.

Wszelkie informacje oraz składanie ankiet odbywają się w pokoju nr 7 Urzędu Gminy Kłoczew, tel.: 25 75 43 199 w. 17

Dla kogo projekt?

Projekt jest przeznaczony tylko na potrzeby gospodarstw domowych, w których nie jest prowadzona działalność gospodarcza bądź rolnicza. Jeśli w jakiejś lokalizacji prowadzona jest działalność gospodarcza (w tym rolnicza), to projekt będzie mógł być realizowany pod warunkiem rozdzielenia instalacji elektrycznej.

Susza w rolnictwie

GM. KŁOCZEW Instytut Uprawy Nawożenia i Gleboznawstwa w Puławach stwierdził suszę w uprawach zbóż jarych, rzepaku i rzepiku na terenie gm. Kłoczew. To daje możliwość składania oświadczeń o stratach spowodowanych suszą, co pozwoli na ich oszacowanie. - *Producenci rolni, u których wystąpiły straty spowodowane suszą, są proszeni o niezwłoczne złożenie stosownych oświadczeń, gdyż komisja może szacować straty wyłącznie przed zbiorem plonu głównego* - zaznacza wójt Zenon Stefanowski. Oświadczenia należy składać w sekretariacie Urzędu Gminy w Kłoczewie w godzinach pracy urzędu.

W Brzezinach znów rozkręca się Koło Gospodyń

Jak zaczynać, to z przytupem. Gospodynie z Brzezin na początek nowej działalności zorganizowały rodzinny piknik

Ogromnym powodzeniem cieszyła się loteria fantowa, gdzie każdy los wygrywał. Niestety przygotowane 200 losów szybko się rozeszło

Plan jest jasny. - *Chciałybyśmy, żeby impreza odbywała się co rok, w pierwszą niedzielę lipca* - mówi Małgorzata Wojcik. Zachęcone sukcesem pierwszej imprezy są pełne zapału. - *Martwiliśmy się czy nam to wyjdzie, dlatego na początku myślałyśmy o małym festynie dla „swoich". Wójt nas zdopingował do zorganizowania imprezy z większym rozmachem* - mówi Urszula Szkutnik, przewodnicząca KGW w Brzezinach.

Koło po około dwuletniej przerwie zaczęło działać od nowa pod koniec marca. W tej chwili jest w nim 18 kobiet. - *Liczymy, że będzie nas przybywać, a jak będą chętni mężczyźni, to też przyjmiemy* - oznajmia pani Urszula. Póki co trzeba podkreślić bardzo dobrą współpracę KGW z OSP, która wspomogła kobiety w organizacji pikniku.

Dochód z festynu w całości został przeznaczony na działalność KGW. - *Myślimy o uszyciu lub zakupie strojów* - mówi przewodnicząca, pytana o pierwsze potrzeby na początek działalności. Panie chciałyby wystąpić w nich jeszcze w lipcu na Dniach Stężycy.

- *Takich inicjatyw pojawia się coraz więcej, co świadczy o kreatywności naszego społeczeństwa* - mówi wójt Zbigniew Chlaściak, który w niedzielę bawił się z mieszkańcami na festynie w Brzezinach.

Zbigniew Jończyk

Piknik był dobrą okazją do zwiedzenia Izby Pamięci miejscowej OSP. Skorzystały z tego Lena Banaś i Natalia Zaremba. - Nawet nie wiedziałem, że taka ciekawa wystawa jest w naszej miejscowości - mówi Natalia. Dziewczyny mówią, że ich siostry są w straży i same też nie wykluczają, że kiedyś wstąpią do OSP

7-letni Antoś Wieremiejczyk z Dęblina na piknik przyjechał z mamą. - Wyczytałam w programie, że będzie pyszne ciasto. Najbardziej smakował mi „snickers", zrobiłam zapas dla męża - mówi pani Aneta. Jej syn skorzystał z możliwości postrzelania z paintballu. - Już kiedyś strzelałem, jak byłem na Dniach Dęblina. Zamiłowanie przejął pewnie po swoim tacie, który jest żołnierzem

Pierwszy piknik i od razu sukces. Panie z KGW w Brzezinach wiedzą, jak przyciągnąć do siebie gości

Stronę redaguje Magdalena Grzelak
tel. 724 512 220, e-mail: magda@twojglos.pl

Gmina Ułęż

Gmina Nowodwór

Kto chętny na OZE?

NOWODWÓR Mieszkańcy gminy będą mogli skorzystać z unijnych dotacji na zakup i montaż instalacji wykorzystujących odnawialne źródła energii. Chodzi o solary i fotowoltaikę. Nabór wniosków ma być ogłoszony jeszcze w wakacje. - *W projekcie, który zakończyliśmy w ubiegłym roku zostało zamontowanych ponad 370 zestawów solarnych i 5 pieców na pelet. Kolejne osoby, które chcą skorzystać z dotacji powinny złożyć deklaracje* - mówi wójt Ryszard Piotrowski. Deklaracje są dostępne na stronie urzędu gminy, a wypełnione dokumenty można składać do 12 lipca (piątek) w pokoju numer 6, albo w sekretariacie.

Masz Temat? Zadzwoń
81 86 56 155

STRAŻACY Z UŁĘŻA NAJLEPSI W GMINIE

Ćwiczenie bojowe zadecydowało o zwycięstwie strażaków z Ułęża

Zwycięska drużyna OSP Ułęż. Na zdjęciu: Rafał Gągała, Leszek Grudka, Paweł Jędruszczak, Krystian Feruga, Czarek Latusek, Dominik Parzyszek, Kacper Krauze i Piotr Chadaj (fot. OSP Ułęż)

O zwycięstwie zadecydowały 3 sekundy

OSP Ułęż i OSP Sobieszyn obydwa zadania (sztafeta pożarnicza i ćwiczenie bojowe) wykonały w takim samym czasie. Jednak druhowie z Ułęża w ćwiczeniu bojowym byli o 3 sekundy szybsi i to zadecydowało o ich tryumfie w klasyfikacji generalnej. - *Jestem dumny ze startu drużyny. Od wielu lat nasz skład na zawodach praktycznie się nie zmienia. Zawszę mogę liczyć na moich strażackich braci, którzy są oddani i i pełni woli walki. Wielkie gratulacje* - mówi Piotr Kulikowski, prezes OSP w Ułężu również w imieniu naczelnika Artura Grudki.

Zawody sportowo-pożarnicze jednostek OSP z gminy Ułęż zostały rozegrane 7 lipca na stadionie w Nowodworze. Do rywalizacji stanęły 4 jednostki. Do pokonania miały sztafetę pożarniczą z przeszkodami (7x50 m) i ćwiczenia bojowe. Dodatkowo ocenianą konkurencją była musztra strażacka.

GMINA NOWODWÓR

Tego samego dnia zostały także przeprowadzone zawody dla jednostek z gminy Nowodwór. Relacja w następnym numerze „Twojego Głosu".

Wyniki:

Kategoria OSP
1. Ułęż 111 pkt. (ćwiczenie bojowe 49)
2. Sobieszyn 111 pkt. (ćwiczenie bojowe 52)
3. Białki Dolne 132 pkt.
4. Lendo Ruskie 135 pkt.

Musztra strażacka:
1. Ułęż 25 pkt.
2. Sobieszyn 20 pkt.
3. Białki Dolne 19 pkt.

W Nowodworze powitali lato

Wystawa koni, kwiaty dla pań i zabawa „pod chmurką". To tylko część atrakcji, które czekały na przybyłych

Na scenie zaprezentowały się lokalne i nie tylko zespoły. To „Babeczki" z Zawitały, „Kapela Pośpiechy", „Fantazja" oraz „News". - *Publiczność rozgrzała się do czerwoności. Nasz największy przebój to Laleczka i to właśnie ten utwór śpiewaliśmy aż cztery razy* - mówi lider zespołu Marek Lemieszek. - *Naszym marzeniem jest, żeby przyjechać tu za rok* - dodaje. Podczas festynu nie zabrakło również atrakcji dla najmłodszych. Dzieci mogły przejechać się bryczką, zjeść watę cukrową, lody czy kiełbaski.

Zespół „Fantazja" poruszył publikę do tańca. Na scenie pojawił się również blisko 90-letni Stanisław Kaczyński z GRH z Borek, który chętnie tańczył i śpiewał

Strażacy z Ochotniczej Straży Pożarnej z Ułęża zaprezentowali pokaz lania wody zabytkową sikawką pochodzącą z 1924 roku. Przed publicznością zaprezentowali się woźnica, Adam Grudka, obsługujący prądownice Dominik Parzyszek, obsługujący sikawkę: Leszek Grudka, Cezary Latusek, Michał Zygmunt i Marek Feruga

Grupa Rekonstrukcji Historycznej 3 Pułku Strzelców Konnych zaprezentowała pokaz musztry. Członkowie grupy rozdawali również piękne, czerwone róże dla pań z publiczności. Dowódcą grupy jest Mirosław Pilzak, a prezesem Grażyna Piskorska

Lenka Jakubiec z Kawęczyna przyszła na imprezę z tatą Mieczysławem. - Uwielbiam konie. Mamy klacz gniadą i lubię ją głaskać - mówi dziewczynka

Na festynie pojawiły się całe rodziny. Na zdjęciu: Waldemar Grzechnik z dziećmi Michałem, Karolem, Albertem i Ignacym oraz kolegą Grzegorzem Krupińskim

Stronę redaguje Zbigniew Jończyk
tel. 505 049 182, e-mail: jon.tg@op.pl

Gmina Ryki

GMINA ZAINWESTOWAŁA PONAD 17 MILIONÓW ZŁOTYCH

- Ubiegły rok był dobry - uważa burmistrz Jarosław Żaczek. Radni głosowali nad udzieleniem absolutorium za wykonanie budżetu

Zdaniem burmistrza „dobry rok", to efekt wspólnej pracy z radnymi oraz pracownikami urzędu. - *Bez dodatkowych zobowiązań zrobiliśmy naprawdę dużo. 23% na wydatki inwestycyjne, to wynik nigdy nie osiągnięty w gminie i rzadko spotykany w innych gminach* - zaznacza Jarosław Żaczek. Nie wszystkie plany udało się zrealizować. Niektóre inwestycje, choćby ze względu na pogodę, zostały przesunięte na ten rok. Gdyby nie to, wydatki na inwestycje zdaniem burmistrza sięgnęłyby 25%. - *To jest wynik bardzo dobry i oby udawało nam się powtarzać go w kolejnych latach* - dodaje włodarz.

Największą inwestycją drogową była przebudowa ulicy 15 PP Wilków AK w Rykach. Kosztowała ponad 2,7 mln zł

„SZUKANIE DZIURY W CAŁYM"

Ale nie wszystkich udało się przekonać burmistrzowi. Źle jego pracę w poprzednim roku ocenił radny Michał Miłosz. Podczas dyskusji na komisji zwrócił m.in. uwagę na pracę zamiatarki ulic. - *Do tej pory widziałem ją 5-6 razy na ul. Cichej, a powinna jeździć 2 razy w tygodniu* - żalił się radny. - *Robota została nie zrobiona, a nie wiem, czy nie jest za to zapłacone* - dodał. Burmistrz Żaczek uważa, że to szukanie dziury w całym. Od głosu wstrzymała się Dorota Wesołek. Nieobecni na sesji byli: Joanna Gąska, Dariusz Jurzysta i Jarosław Szlendak. W sumie za udzieleniem absolutorium zagłosowało 16 radnych. Byli to: Ryszard Bieńczyk, Kazimierz Woźniak, Jerzy Antolak, Ewa Ciołek, Jadwiga Jońska, Ryszard Walasek, Irena Jeżewska, Witold Gulewski, Krzysztof Kardas, Marek Łukasiak, Piotr Kubak, Tomasz Kujda, Krystyna Grudniak, Józef Kapusta, Mirosław Sadura i Magdalena Woźniak.

57 MNIEJSZYCH I WIĘKSZYCH INWESTYCJI

Dochody zostały zrealizowane w kwocie ponad 88,9 mln zł i były wyższe o 8,7 mln zł w porównaniu do roku 2017. Natomiast wydatki sięgnęły 89,5 mln zł, czyli o 13,3 mln zł więcej niż rok wcześniej. Na inwestycje wydano blisko 17,5 mln zł, prawie 9 mln zł więcej w porównaniu do 2017.

W ub.r. gmina zrealizowała 57 większych i mniejszych inwestycji. Największą był montaż instalacji solarnych na budynkach jednorodzinnych do podgrzewania wody energią słoneczną. Wydano na to 8 mln zł. Jeżeli chodzi o inwestycje drogowe, to największą była przebudowa ulicy 15 PP Wilków AK w Rykach. Kosztowała ponad 2,7 mln zł. Trzecią pod względem wielkości inwestycji oddanych do użytku w ub.r. była budowa pierwszego miejskiego żłobka w Rykach. Znalazło się w nim miejsce dla 40. maluszków. Budowa kosztowała ponad 1,2 mln zł. Na wszystkie wymienione wyżej inwestycje gmina pozyskała dofinansowanie.

ZADŁUŻENIE SPADŁO

Nie zabrakło też mniejszych inwestycji, zwłaszcza drogowych. Nowy asfalt pojawił się na drodze w Swatach (490 tys. zł). Blisko 1,8 mln zł gmina wydała na drogi w: Bobrownikach, Krasnoglinach, Kleszczówce, Lasoniu, Leopoldowie, Nowej Dąbi, Niwie Babickiej, Oszczywilku, Owni, Rososzy, Sierskowoli, Starej Dąbi, Starym Bazanowie, Zalesiu i Rykach.

Poprawiło się również wyposażenie klas m.in. w nowoczesny sprzęt komputerowy w szkołach prowadzonych przez gminę. Inwestycja kosztowała ponad 1 mln zł.

W budżecie znalazły się również środki dla uprawiających sport. W Rykach (Julin), Swatach i Kleszczówce powstały otwarte strefy aktywności za ponad 400 tys. zł, a na os. Wielorodzinnym w Rykach boisko wielofunkcyjne za 345 tys. zł. Powody do dumy mają również strażacy - ochotnicy z Ryk. W ub.r. w ich garażu stanął nowy samochód bojowy. Gmina dołożyła do niego 230 tys. zł.

W kilku miejscach zrobiło się jaśniej. Powstały nowe linie oświetlenia ulicznego. W sumie kosztowały ponad 106 tys. zł. Przybyło też miejsc parkingowych. Budowa parkingu przy ul. Lubelskiej kosztowała ponad 142 tys. zł.

Na koniec 2017 roku zadłużenie gminy wynosiło 6,9 mln zł. W ostatnim roku gmina spłaciła 0,4 mln zł zadłużenia, nie zaciągając nowych zobowiązań.

Zbigniew Jończyk

Największe wydatki
28,5 mln zł - oświata
23,6 mln zł - rodzina
12 mln zł - ochrona środowiska
7 mln zł - transport i łączność
6,4 mln zł - administracja
3,4 mln zł - pomoc społeczna
1,6 mln zł - sport
1,4 mln zł - kultura
0,8 mln zł - gospodarka mieszkaniowa
0,6 mln zł - bezpieczeństwo

Budżet 2018 roku
88,9 mln zł - dochody
89,5 mln zł - wydatki
0,4 mln zł - spłata kredytów
6,9 mln zł - zadłużenie na koniec roku

Zabawa połączyła dwie placówki

Dzieci z Przedszkola nr 5 i Żłobka zakończyły rok szkolny. Z tej okazji odbył się festyn „Mały człowiek, wielkie potrzeby"

Na przedszkolnym festynie nie mogło zabraknąć Beaty Kościelskiej z dziećmi. - Tutaj zawsze coś ciekawego się dzieje – mówi pani Beata. Na zdjęciu od lewej: Ola Kępka, Alan, Beata i Oliwia Kościelny

Główna część festynu rozgrywała się na scenie. Oko i ucho publiczności cieszyli roztańczeni podopieczni przedszkola nr 5. Duże brawa zgarnęły również maluchy ze żłobka, dla których był to pierwszy publiczny występ

Dyrektor przedszkola przyznaje, że nazwa jest nieprzypadkowa. - *Przez ostatnie 10 miesięcy pracowaliśmy nad postawami społecznymi i obywatelskimi u dzieci. Uczyliśmy ich relacji międzyludzkich, tolerancji i integracji. A przy okazji rozwijaliśmy te postawy u siebie. Dziś mogliśmy podsumować nasze wysiłki* - zaznacza Małgorzata Olszak.

Tego dnia piosenki, taniec, muzyka i występy umilały czas do wieczora. - *Przychodzimy tutaj chętnie, bo jest świetna atmosfera i zawsze coś ciekawego się dzieje* - przyznaje Beata Kościelska, mama dwójki przedszkolaków.

Do odwiedzenia zachęcały stoiska. Ryccy strażacy, leśnicy z Nadleśnictwa Puławy i z Lubelskich Parków Krajobrazowych mieli wiele niespodzianek. Były quizy, zagadki i koło fortuny, a zwycięzcy dostawali atrakcyjne nagrody. Przyciągała również scena. Panie Ewa Sikorska i Mariola Szyszko zapraszały do występów poszczególne grupy dzieciaków. Od zabawy nie stronili też rodzice i goście. Dobrym przykładem była samba, która pod wodzą nauczycieli przetoczyła się przez zaułki przedszkolnego placu.

Zwieńczeniem popołudnia był recital Magdaleny Kożuch, organistki kościoła w Korytnicy.

Tomasz Kępka

Egzemplarz 42 Czas 2 h

Stronę redaguje Zbigniew Jończyk
tel. 505 049 182, e-mail: jon.tg@op.pl

BYŚMY STAWALI SIĘ LUDŹMI ODKUPIONYMI

O oprawę muzyczną uroczystości odpustowej zadbał dziecięco-młodzieżowy zespół działający przy parafii

Zwieńczeniem odpustu była procesja eucharystyczna wokół świątyni, po której zabrzmiał hymn „Ciebie Boga wysławiamy"

Suma odpustowa zgromadziła wielu parafian i ich gości. Nie zabrakło również księży z parafii dekanatu żelechowskiego

Wierni z Woli Zadybskiej zebrali się na sumie odpustowej, ku czci Matki Bożej Nieustającej Pomocy, patronki parafii

Liturgiczne wspomnienie Matki Bożej Nieustającej Pomocy przypadło w tym roku na piątek. W Woli Zadybskiej uroczystość została przeniesiona na niedzielę, żeby wszyscy mogli okazać wdzięczność Matce Bożej i żeby jak najwięcej osób mogło skorzystać z łaski odpustu, czyli darowania kar za grzechy odpuszczone. - *Prosimy o ten dar odpustu, byśmy stawali się ludźmi odkupionymi* - wezwał ks. kan. Sylwester Borkowski, proboszcz parafii Św. Apostołów Piotra i Pawła w Okrzei. Suma odpustowa zgromadziła wielu parafian i ich gości. Nie zabrakło również księży z parafii dekanatu żelechowskiego. Wszystkich witał ks. proboszcz Paweł Rozbicki.

Każda parafia co roku obchodzi święto swojego patrona. W parafii Wola Zadybska tytuł Matki Bożej Nieustającej Pomocy został nadany przez bpa Jana Mazura w 1993 roku nie bez przyczyny. - *Jeśli gdzieś są duże trudności przy powstawaniu Kościoła, ludzie o pomoc proszą Matkę Bożą* - tłumaczy ks. Borkowski.

W latach 70-tych ubiegłego wieku, na terenie wsi pod osłoną nocy, wbrew zakazom władz, w starym opuszczonym budynku powstała nielegalna kaplica. Co środę odprawiano Nowennę do Matki Bożej Nieustającej Pomocy z prośbą o uzyskanie zgody od władz państwowych na budowę kościoła. Pod koniec lat 80-tych, dzięki staraniom ks. Henryka Wierzejskiego - proboszcza żelechowskiego, naprzeciw wielu trudnościom, rozpoczęła się budowa nowej murowanej świątyni. 27 czerwca 1990 roku w odpust Matki Bożej Nieustającej Pomocy został wmurowany kamień węgielny. Budowę ukończono 3 lata później. 27 czerwca została odprawiona pierwsza msza św. w nowej świątyni. W trakcie mszy św., bp Jan Mazur w odczytanym akcie erekcyjnym, powołał parafię pod wezwaniem Matki Bożej Nieustającej Pomocy.

Zbigniew Jończyk

Czy Patryk nas usłyszy?

16–letni Patryk Jendruchniewicz z Bedlna koło Radzynia Podlaskiego stracił oboje oczu z powodu nowotworu. Dziś zmaga się z głuchotą czuciowo-nerwową i potrzebuje środków na zakup aparatów słuchowych.

Nastolatek ma czworo rodzeństwa i kochających rodziców. Chodzi do Ośrodka Szkolno-Wychowawczego dla Dzieci i Młodzieży Słabo Widzącej w Lublinie. Uczy się bardzo dobrze. Bierze udział w konkursach i olimpiadach.

Patryk pierwsze oko stracił w 2006 r.. Drugie (po przerzucie nowotworu) 6 lat później. Z powodu chemioterapii i radioterapii, traci słuch

NOWOTWÓR ZABRAŁ MU WZROK

Patryk pierwsze oko stracił w 2006 r. Drugie (po przerzucie nowotworu) 6 lat później. Rodzice robili wszystko, żeby uratować synowi przynajmniej jedno z nich. Zbierali pieniądze, wyjeżdżali na zagraniczne konsultacje. Mimo wielu wysiłków i modlitw nie udało się. Choroba postępowała błyskawicznie, grożąc dalszymi przerzutami. Od tamtej pory jest dzieckiem niewidomym. Patryk już nas nie widzi. Korzysta z protez oczu, wymienianych każdego roku na nowe (koszt ok. 3 tys. zł). - *Uczymy go chodzić z laską dla niewidomych, jeść i samodzielnie się myć. Na razie obija się o meble, potyka, ale jest bardzo dzielny* – mówiła kilka lat temu jego mama. Od 2005 r. chłopiec jest pod stałą opieką Centrum Zdrowia Dziecka w Warszawie.

POTRZEBNA REHABILITACJA

Do niedawna, oprócz utraty oczu, problemem Patryka były bariery architektoniczne w domu rodzinnym. Dzięki dobremu sercu i hojności wielu osób, potrzebna na remont kwota, została zebrana, a chłopiec zyskał swój pokój i łazienkę z bieżącą wodą. Obecnie potrzebuje aparatów słuchowych. Stały się niezbędne, ponieważ z powodu chemioterapii i radioterapii, traci słuch. Ich koszt przewyższa możliwości finansowe rodziny. Trzeba zebrać 5 tys. złotych. Rodzice Patryka zwrócili się do Caritas Diecezji Siedleckiej o wsparcie. Dziś wiadomo, że dzięki aparatom słuchowym, niewidzący Patryk nie zostanie bez kontaktu z otoczeniem. Mimo, że nie widzi twarzy swoich najbliższych, to będzie mógł ich nadal słyszeć.

Caritas Diecezji Siedleckiej otworzyła specjalne subkonto, na którym zbierane są środki na leczenie i rehabilitację Patryka Jendruchniewicza. Każdy, kto zechce wesprzeć chłopca, może przekazać 1% podatku (nr KRS 0000223111 z poniższym dopiskiem) lub wpłacić pieniądze na konto: Caritas Diecezji Siedleckiej Bank Spółdzielczy O/Siedlce 21 9194 0007 0027 9318 2000 0260 z dopiskiem: „24518 - Jendruchniewicz Patryk i Karolina".

Zbigniew Jończyk

opresa.pl 4209a2203

MIESZKANIA NA SPRZEDAŻ

CENY OD 4100 ZŁ/M²

OSIEDLE STAWY
ETAP I

AWP DEVELOPMENT

81 307 79 01

792 222 901
www.awpdevelopment.pl

WYBIERAMY „NAJSYMPATYCZNIEJSZĄ

Ostatnia prosta w naszej zabawie. Czekamy na kupony i sms-y w konkursie

Głosowanie smsowe zamykamy w sobotę (13 lipca) o północy. Kupony drukowane w gazecie można dostarczać do naszej redakcji (Ryki - ul.Szkolna 1, Dęblin - ul. PCK 4), lub wrzucać do redakcyjnych skrzynek kontaktowych, do wtorku, 16 lipca.

JAK GŁOSOWAĆ?

Wariant 1: wytnij kupon z „Twojego Głosu" i dostarcz go do naszej redakcji (Ryki ul. Szkolna 1, Dęblin ul. PCK 4).

Wariant 2: wyślij sms-a na swoją kandydatkę lub kandydata - szczegóły pod zdjęciami. Wygrywa osoba, która z kuponów i sms-ów uzyska największą liczbę głosów. Dla wszystkich kandydatów mamy nagrody niespodzianki. Dla zwycięzców sprzęt AGD i RTV, vouchery do SPA, zestaw bielizny i zabiegi kosmetyczne.

Danuta Białecka, Rososz

SMS O TREŚCI SPR.1
NA NUMER 7248
(Koszt 2,46 zł z VAT za SMS)

Barbara Grzelak, Rososz

SMS O TREŚCI SPR.2
NA NUMER 7248
(Koszt 2,46 zł z VAT za SMS)

Beata Wojdat, Rososz

SMS O TREŚCI SPR.3
NA NUMER 7248
(Koszt 2,46 zł z VAT za SMS)

Justyna Kupiec, Leopoldów

SMS O TREŚCI SPR.4
NA NUMER 7248
(Koszt 2,46 zł z VAT za SMS)

Aldona Bauman, Leopoldów

SMS O TREŚCI SPR.5
NA NUMER 7248
(Koszt 2,46 zł z VAT za SMS)

Katarzyna Kruk, Leopoldów

SMS O TREŚCI SPR.6
NA NUMER 7248
(Koszt 2,46 zł z VAT za SMS)

Marzena Rudnik, Grabów Szl.

SMS O TREŚCI SPR.7
NA NUMER 7248
(Koszt 2,46 zł z VAT za SMS)

Teresa Kulik, Grabów Szlachecki

SMS O TREŚCI SPR.8
NA NUMER 7248
(Koszt 2,46 zł z VAT za SMS)

Kinga Gajaszek, Grabów Szl.

SMS O TREŚCI SPR.9
NA NUMER 7248
(Koszt 2,46 zł z VAT za SMS)

Sebastian Klimowicz, Borki

SMS O TREŚCI SPR.10
NA NUMER 7248
(Koszt 2,46 zł z VAT za SMS)

Magdalena Brzezińska, Nowodwór

SMS O TREŚCI SPR.11
NA NUMER 7248
(Koszt 2,46 zł z VAT za SMS)

Agnieszka Adamczyk, Nowodwór

SMS O TREŚCI SPR.12
NA NUMER 7248
(Koszt 2,46 zł z VAT za SMS)

Agnieszka Kulik, Nowodwór

SMS O TREŚCI SPR.13
NA NUMER 7248
(Koszt 2,46 zł z VAT za SMS)

Katarzyna Jaroń, Korzeniów

SMS O TREŚCI SPR.14
NA NUMER 7248
(Koszt 2,46 zł z VAT za SMS)

Aleksandra Majchrzak, Ułęż

SMS O TREŚCI SPR.15
NA NUMER 7248
(Koszt 2,46 zł z VAT za SMS)

Anna Długoszek, Ułęż

SMS O TREŚCI SPR.16
NA NUMER 7248
(Koszt 2,46 zł z VAT za SMS)

Agnieszka Pawlik, Ułęż

SMS O TREŚCI SPR.17
NA NUMER 7248
(Koszt 2,46 zł z VAT za SMS)

Barbara Szlendak, Ułęż

SMS O TREŚCI SPR.18
NA NUMER 7248
(Koszt 2,46 zł z VAT za SMS)

Sylwia Durczak, Sobieszyn

SMS O TREŚCI SPR.19
NA NUMER 7248
(Koszt 2,46 zł z VAT za SMS)

Anna Pastuszka, Bazanów

SMS O TREŚCI SPR.20
NA NUMER 7248
(Koszt 2,46 zł z VAT za SMS)

Grażyna Jurzysta, Bazanów

SMS O TREŚCI SPR.21
NA NUMER 7248
(Koszt 2,46 zł z VAT za SMS)

Ewa Kapusta, Bazanów

SMS O TREŚCI SPR.22
NA NUMER 7248
(Koszt 2,46 zł z VAT za SMS)

Magdalena Zdunek, Moszczanka

SMS O TREŚCI SPR.23
NA NUMER 7248
(Koszt 2,46 zł z VAT za SMS)

Monika Leszko, Moszczanka

SMS O TREŚCI SPR.24
NA NUMER 7248
(Koszt 2,46 zł z VAT za SMS)

Karolina Kamińska, Ryki

SMS O TREŚCI SPR.25
NA NUMER 7248
(Koszt 2,46 zł z VAT za SMS)

Monika Kołodziejek, Ryki

SMS O TREŚCI SPR.26
NA NUMER 7248
(Koszt 2,46 zł z VAT za SMS)

Krzysztof Michalewski, Ryki

SMS O TREŚCI SPR.27
NA NUMER 7248
(Koszt 2,46 zł z VAT za SMS)

Marzena Góraj, Ryki

SMS O TREŚCI SPR.28
NA NUMER 7248
(Koszt 2,46 zł z VAT za SMS)

Anna Kania, Ryki

SMS O TREŚCI SPR.29
NA NUMER 7248
(Koszt 2,46 zł z VAT za SMS)

Małgorzata Krawczak, Ryki

SMS O TREŚCI SPR.30
NA NUMER 7248
(Koszt 2,46 zł z VAT za SMS)

Ewa Koczańska, Ryki

SMS O TREŚCI SPR.31
NA NUMER 7248
(Koszt 2,46 zł z VAT za SMS)

Dominika Buczek, Ryki

SMS O TREŚCI SPR.32
NA NUMER 7248
(Koszt 2,46 zł z VAT za SMS)

Karolina Kornas, Ryki

SMS O TREŚCI SPR.33
NA NUMER 7248
(Koszt 2,46 zł z VAT za SMS)

Klaudia Jagiełło, Ryki

SMS O TREŚCI SPR.34
NA NUMER 7248
(Koszt 2,46 zł z VAT za SMS)

Beata Jaworska, Ryki

SMS O TREŚCI SPR.35
NA NUMER 7248
(Koszt 2,46 zł z VAT za SMS)

Jolanta Kalbarczyk, Ryki

SMS O TREŚCI SPR.36
NA NUMER 7248
(Koszt 2,46 zł z VAT za SMS)

myhasa.pl 42c5af2

SPRZEDAWCZYNIĘ I SPRZEDAWCĘ”

Dorota Błachnio, Ryki
SMS O TREŚCI SPR.37
NA NUMER 7248
(Koszt 2,46 zł z VAT za SMS)

Kinga Majek, Kłoczew
SMS O TREŚCI SPR.38
NA NUMER 7248
(Koszt 2,46 zł z VAT za SMS)

Wioletta Stachurska, Kłoczew
SMS O TREŚCI SPR.39
NA NUMER 7248
(Koszt 2,46 zł z VAT za SMS)

Renata Zawadzka, Kłoczew
SMS O TREŚCI SPR.40
NA NUMER 7248
(Koszt 2,46 zł z VAT za SMS)

Halina Łubianka, Kłoczew
SMS O TREŚCI SPR.41
NA NUMER 7248
(Koszt 2,46 zł z VAT za SMS)

Renata Kwas, Kłoczew
SMS O TREŚCI SPR.42
NA NUMER 7248
(Koszt 2,46 zł z VAT za SMS)

Teresa Strzyżewska, Kłoczew
SMS O TREŚCI SPR.43
NA NUMER 7248
(Koszt 2,46 zł z VAT za SMS)

Elżbieta Komorek, Kłoczew
SMS O TREŚCI SPR.44
NA NUMER 7248
(Koszt 2,46 zł z VAT za SMS)

Mariola Polak, Kawęczyn
SMS O TREŚCI SPR.45
NA NUMER 7248
(Koszt 2,46 zł z VAT za SMS)

Agnieszka Bauman, Kawęczyn
SMS O TREŚCI SPR.46
NA NUMER 7248
(Koszt 2,46 zł z VAT za SMS)

Beata Filipek, Czernic
SMS O TREŚCI SPR.47
NA NUMER 7248
(Koszt 2,46 zł z VAT za SMS)

Monika Cuch, Przykwa
SMS O TREŚCI SPR.48
NA NUMER 7248
(Koszt 2,46 zł z VAT za SMS)

Marta Dąbrowska, Nowa Dąbia
SMS O TREŚCI SPR.49
NA NUMER 7248
(Koszt 2,46 zł z VAT za SMS)

Paweł Warowny, Ryki
SMS O TREŚCI SPR.50
NA NUMER 7248
(Koszt 2,46 zł z VAT za SMS)

Wioleta Kardas, Ryki
SMS O TREŚCI SPR.51
NA NUMER 7248
(Koszt 2,46 zł z VAT za SMS)

Beata Błachnio, Dęblin
SMS O TREŚCI SPR.52
NA NUMER 7248
(Koszt 2,46 zł z VAT za SMS)

Monika Cąkała, Dęblin
SMS O TREŚCI SPR.53
NA NUMER 7248
(Koszt 2,46 zł z VAT za SMS)

Bożena Stalończyk, Dęblin
SMS O TREŚCI SPR.54
NA NUMER 7248
(Koszt 2,46 zł z VAT za SMS)

Andrzej Marczak, Dęblin
SMS O TREŚCI SPR.55
NA NUMER 7248
(Koszt 2,46 zł z VAT za SMS)

Beata Wasilewska, Dęblin
SMS O TREŚCI SPR.56
NA NUMER 7248
(Koszt 2,46 zł z VAT za SMS)

Andrzej Siwek, Dęblin
SMS O TREŚCI SPR.57
NA NUMER 7248
(Koszt 2,46 zł z VAT za SMS)

Joanna Żmudzińska, Dęblin
SMS O TREŚCI SPR.58
NA NUMER 7248
(Koszt 2,46 zł z VAT za SMS)

Anna Dudzińska, Dęblin
SMS O TREŚCI SPR.59
NA NUMER 7248
(Koszt 2,46 zł z VAT za SMS)

Justyna Osiak, Dęblin
SMS O TREŚCI SPR.60
NA NUMER 7248
(Koszt 2,46 zł z VAT za SMS)

Michał Czarnasz, Dęblin
SMS O TREŚCI SPR.61
NA NUMER 7248
(Koszt 2,46 zł z VAT za SMS)

Agnieszka Szczebiot, Dęblin
SMS O TREŚCI SPR.62
NA NUMER 7248
(Koszt 2,46 zł z VAT za SMS)

Iwona Pyra, Dęblin
SMS O TREŚCI SPR.63
NA NUMER 7248
(Koszt 2,46 zł z VAT za SMS)

Małgorzata Rudkowska, Dęblin
SMS O TREŚCI SPR.64
NA NUMER 7248
(Koszt 2,46 zł z VAT za SMS)

Anna Pacek, Dęblin
SMS O TREŚCI SPR.65
NA NUMER 7248
(Koszt 2,46 zł z VAT za SMS)

Beata Dudkowska, Stężyca
SMS O TREŚCI SPR.66
NA NUMER 7248
(Koszt 2,46 zł z VAT za SMS)

Agnieszka Wasilewska, Stężyca
SMS O TREŚCI SPR.67
NA NUMER 7248
(Koszt 2,46 zł z VAT za SMS)

Ludmiła Paciorek, Długowola
SMS O TREŚCI SPR.68
NA NUMER 7248
(Koszt 2,46 zł z VAT za SMS)

Renata Jasek, Pawłowice
SMS O TREŚCI SPR.69
NA NUMER 7248
(Koszt 2,46 zł z VAT za SMS)

Małgorzata Makowska, Brzeziny
SMS O TREŚCI SPR.70
NA NUMER 7248
(Koszt 2,46 zł z VAT za SMS)

Bogumiła Pawlak, Swaty
SMS O TREŚCI SPR.71
NA NUMER 7248
(Koszt 2,46 zł z VAT za SMS)

Agnieszka Pawelec, Swaty
SMS O TREŚCI SPR.72
NA NUMER 7248
(Koszt 2,46 zł z VAT za SMS)

Sponsorzy i partnerzy

TALARIA

MONIKA
SALON FRYZJERSKI

Tina
• Odzież • Rajstopy
• Skarpety

Kupon

Wybieramy Najsympatyczniejszą sprzedawczynię i sprzedawcę”

TWÓJ Głos GAZETA POWIATU RYCKIEGO

Imię i nazwisko kandydatki/kandydata

Sklep w miejscowości

Imię i nazwisko głosującego (do wiadomości redakcji)

Numer kontaktowy (do wiadomości redakcji)

eprasa.pl 4265af21e3

Pokój z widokiem na wojnę

Z okazji przypadającej w tym roku 80. rocznicy wybuchu II wojny światowej, warto przypomnieć losy ludzi, którzy żyli, uczyli się i pracowali w przedwojennej Polsce

Wśród książek zakupionych przez Powiatową Bibliotekę Publiczną w Rykach znalazła się reporterska opowieść Marcina Wilka „Pokój z widokiem 1939”. Opowieść Wilka podzielona jest na 4 części, w których, jak na starej fotografii, przedstawione są ludzkie losy. Wśród głównych bohaterów publikacji (część osób prosiło o pominięcie ich nazwisk) możemy odnaleźć Marię Dąbrowską, Witolda Gombrowicza, Jana Kiepurę czy Eugeniusza Kwiatkowskiego.

KATASTROFA ZAWSZE PRZYCHODZI NIESPODZIEWANIE...

Szczególną uwagę zwraca opowieść o wydarzeniach, które rozegrały się w okolicach Radomia, gdzie mieszkańcom ukazał się na niebie równoramienny krzyż barwy ciemnomorelowej, który po chwili przeistacza się w koło. Podobnych apokaliptycznych zapowiedzi „końca świata” było więcej. Dzięki przytoczonej w książce relacji księdza Jana Lacha możemy poznać relację z Prużnik położonych w powiecie Buczacz: „Uwagę mieszkańców zwróciła ognista chmurka (...) jak słup ognia ziejącego. (...) Czerwona chmurka pociemniała w swojej środkowej części i tak się ułożyła, że powstał z niej wyraźny obraz Marszałka Polski Józefa Piłsudskiego”.

A LATO BYŁO PIĘKNE TEGO ROKU....

Konstanty Ildefons Gałczyński, pisząc Pieśń o żołnierzach Westerplatte użył sformułowania: „Lato było piękne tego roku”. Opowieści zawarte w książce potwierdzają prawdziwość relacji poety. Lipiec: miesiąc niby, jak wszystkie inne, a jednak przecież to miesiąc 31 dni słońca, pewnej upalnej pogody, okres dojrzewania w przyrodzie, to wreszcie najlepszy czas na wypoczynek, lub kurację... Pod datą 5 sierpnia, w przytoczonym w publikacji fragmencie Dzienników Marii Dąbrowskiej, możemy znaleźć zapis, że ze względu na panujące upały pisarka zamyka okno, po czym rozbiera się do naga i siedzi tylko w niebieskim fartuchu.

NIE ODDAMY NAWET GUZIKA

Tymi słowami Rydz-Śmigły odgrażał się Niemcom, którzy coraz śmielej zmierzają w stronę wojny. Podpisali 23 sierpnia układ z ZSRR, który przeszedł do historii pod nazwą „Pakt Ribbentrop-Mołotow”. Mimo tego, że „Kurier Ilustrowany” publikował te złowieszcze dla Polski informacje, ludzie wychodzili z założenia: lato przecież trwa, a nadzieja na pokój nadal się tli. Z zawartych w książce opowieści wiemy, że w Józefowie pod Otwockiem, leniwie upływał czas. Nikt nie dawał wiary pogłoskom, że Niemcy szykują się do ataku na nasz kraj.

A WIĘC WOJNA...

Wielu Polaków, którzy na własnej skórze nie doświadczyli niemieckich bombardowań, o wybuchu wojny dowiedziało się z radia, lub pocztą pantoflową. Beztroskie lato, przerwała wojna, która odcisnęła piętno nie tylko na przywoływanych w książce postaciach, ale na całym, polskim społeczeństwie.
Symbolem tragedii tamtych dni, jest popełnione 17 września 1939 przez Witkacego samobójstwo, na wieść o tym, że w grancie broniącej się Rzeczpospolitej wkroczyły wojska sowieckie.

Wojciech Niedziółka

Jedną z bohaterek opowieści Wilka jest Maria Dąbrowska. Zdjęcie wykonane w 1938 r. pochodzi z serwisu Polona

Pokażemy w gazecie Twoje zdjęcia

Drodzy Czytelnicy, jeśli posiadacie w domowych archiwach fotografie ukazujące historię naszych miejscowości oraz przeszłość ich mieszkańców, przynieście je do nas. Do zdjęć dołączcie krótki opis. Zapraszamy do redakcji: ul. Szkolna 1 w Rykach oraz ul. PCK 4 w Dęblinie. E-mail: tomaszkepka@twojglos.pl

Opowiedz nam o historii

Znasz ciekawych ludzi, którzy mają do opowiedzenia ciekawe historie? Muszą być to historie lokalne, dotyczące powiatu ryckiego lub osób z nim związanych. Nie istotne, czy będą to czasy międzywojnia, II wojny światowej, czy PRL-u. Zadzwoń: Tomasz Kępka 511 192 743.

Zazieleniło się w mieście

RYKI W 1957 r. powierzchnia zieleni miejskiej wynosiła 2 ha. W okresie 10 lat została powiększona do 7 ha. Został założony park w dzielnicy Jarmołówka. W tym czasie posadzono 3934 szt. drzew ulicznych i parkowych, 3417 szt. krzewów ozdobnych i 5380 metrów żywopłotów.

eprasa.pl 42c5ar2.1e3

Dodaj swoje ogłoszenie

Jak zamieścić ogłoszenie drobne* w gazecie? Wybierz jeden ze sposobów

SMS

Napisz w telefonie komórkowym dowolnej sieci SMS z treścią ogłoszenia (maksymalnie 160 znaków), zaczynając od skrótu TGO, np.: TGO.oddam szczeniaki w dobre ręce. Podaj miejscowość oraz numer telefonu kontaktowego. Wyślij SMS pod nr 72051. Koszt SMS-a wynosi 2,46 zł z VAT. Ogłoszenie ukaże się w kolejnym wydaniu gazety. Serwis funkcjonuje we współpracy z firmą Bild Presse z siedzibą w Łodzi.

KUPON

Napisz treść ogłoszenia na wyciętym z gazety, ważnym kuponie i dostarcz go do redakcji - osobiście lub wrzuć do skrzynki kontaktowej gazety. Możesz także wysłać go pocztą. Ogłoszenie jest bezpłatne i ukaże się w kolejnym wydaniu gazety.

REDAKCJA

Przyjdź do redakcji i podaj treść ogłoszenia. Cena za jedną emisję wynosi 2,00 zł + VAT (2,46 zł z VAT).

PORTAL

Dodaj ogłoszenie przez stronę internetową: www.twojglos.pl lub www.twojglos-garwolin.pl (regulamin dodawania ogłoszeń przez portal oraz cennik znajduje się w zakładce „ogłoszenia drobne").

* nie dotyczy usług, promocji firm i sprzedaży komercyjnej

SMS o treści: **TGO.treść ogłoszenia** wyślij na numer **72051** (koszt 2,46 zł z VAT)

OGŁOSZENIA KOMERCYJNE

Ogłoszenia dotyczące **usług, promocji firm, sprzedaży komercyjnej** przyjmowane są w redakcji gazety - **koszt 7,00 zł + VAT** (8,61 zł z VAT) lub przez portale: www.twojglos.pl, www.twojglos-garwolin.pl (regulamin dodawania ogłoszeń przez portal oraz cennik znajduje się w zakładce „ogłoszenia drobne").

Ogłoszenie dostarczone do redakcji do poniedziałku do godz. 10:00 ukaże się w najbliższym środowym wydaniu. W przypadku wysłania kuponu pocztą lub wrzucenia do skrzynki kontaktowej o terminie publikacji decyduje data dotarcia kuponu do redakcji. Treść ogłoszenia powinna być zgodna z obowiązującym Regulaminem. Regulamin zamawiania ogłoszeń drobnych znajduje się w siedzibie redakcji oraz na stronach internetowych: www.twojglos.pl, www.twojglos-garwolin.pl w zakładce „Regulamin". Redakcja zastrzega sobie prawo ingerencji w treść ogłoszenia w przypadku, gdy podana kategoria jest niezgodna z treścią ogłoszenia, lub gdy treść ogłoszenia zawiera błędy ortograficzne lub stylistyczne. Redakcja nie odpowiada za treść ogłoszeń.

KUPON na bezpłatne ogłoszenie drobne*

(kupon ważny do 22.07.2019)

TREŚĆ OGŁOSZENIA:

CENA:

MIEJSCOWOŚĆ:

TELEFON KONTAKTOWY:

* nie dotyczy usług, promocji firm i sprzedaży komercyjnej

TWÓJ Głos — kupon ważny do 22 lipca 2019

OGŁOSZENIA

MIESZKANIE

SPRZEDAM

MIESZKANIE 45,45 mkw, 2 pokoje, z dużą wnęką do aranżacji, wysoko parter, os. Wiślana w Dęblinie od ul. Stężyckiej, dobra lokalizacja, 2 min do sklepu spożywczego, 5 min do przystanku autobusowego. Cena 150.000 zł do neg. Tel. 660 276 878

MIESZKANIE 60 m - parter, 3 pokoje, kuchnia, łazienka, osobne WC, balkon, piwnica. Cena 75 000zł. Sobieszyn. Tel. 81 866 73 23

MIESZKANIE własnościowe w bloku w Rykach na osiedlu Kochanowskiego 63 m2, 3 pokoje z kuchnią, łazienka, duży balkon Tel. 668 138 019

MIESZKANIE spółdzielcze własnościowe pow. 50 mkw, os. Kochanowskiego w Rykach. Tel. 508 459 807

MIESZKANIE pow. 52 m2 2 pokoje, wyposażona kuchnia, I piętro + garaż + piwnica, samodzielne ogrzewanie gazowe, spokojna okolica. Sobieszyn- Brzozowa. Cena do uzgodnienia Tel. 510 939 870 , 501 686 201

MIESZKANIE

KUPIĘ

KUPIĘ mieszkanie 2 pokojowe, najlepiej z balkonem. Ryki najlepiej ul. Kościuszki, K. Wojtyły lub Spacerowa Tel. 608 365 203

MIESZKANIE

ZAMIENIĘ

ZAMIENIĘ kawalerkę na parterze w bloku komunalnym na większe mieszkanie, max 2 pokoje też komunalne, ze sporą dopłatą. Ryki Tel. 514 759 606

ZAMIENIĘ mieszkanie 50 m2 na pierwszym piętrze, 2pokoje, kuchnia, WC, łazienka, duży balkon, piwnica, na większe 3-4 pokojowe z dopłatą. Ryki ul Kochanowskiego Tel. 728 330 782

DOM

SPRZEDAM

DOM z budynkami gospodarczymi, na działce 0,25ha, Bazanów Stary, centrum, cena 170.000 do negocjacji. Tel. 721 816 477

DOM piętrowy z pustaka porotherm,na działce 5ar,ociepl,podpiwnicz.,kryty blachą,4pok.,2łaz.,W-C,spiżarka,garderoba,garaż 2sam.,wysoki strych,ogrzew.gaz. i węgl.,kominek z rozprowadz.ciepła,na działce szklarenka i wiata na drewno. Cena do uzg. Dęblin, os.Jagiellońskie. Tel. 608 667 445

DOM piętrowy z budynkiem gospodarczym (może być przeznaczony na działalność) na działce o pow. ok. 3600m2, z możliwością podziału. Cena do uzgodnienia. Ryki róg ul. Żytniej i ul. Wyczółkowskiego. Tel. 604 419 037 tel. 503 009 110

DOM murowany wolnostojący, około 170 m2 na działce około 30 ar, kryty blachą, woda, tynki, światło. Cena do uzgodnienia. Swaty Tel. 667 315 720

DOM murowany wolnostojący, około 170 m2 na działce około 30 ar, kryty blachą, woda, tynki, światło, garaż 9 x 16 m. Cena do uzgodnienia. Swaty Tel. 667 315 720

DOM może być działalność np salon fryzjerski, kosmetyczny, lodziarnię. Ryki, ul Słowackiego 13 A Tel. 607 084 093

DOMEK letniskowy, 2 pokoje, wym. każdego 3 x 4 m, do małego remontu, możliwość zakupu połowy. Cena do uzgodnienia Tel. 668 385 046

DOM jednorodzinny w Dęblinie 110 m2, działka w pełni uzbrojona, niedaleko centrum, po termomodernizacji, do zamieszkania. Cena do uzg. Dęblin. Tel. 662 388 689

DOM drewniany 3 pokojowy, łazienka, przedpokój, weranda, budynek gospodarczy, pow. działki 2400 ha. Przytoczno. Cena do uzgodnienia Tel. 53 217 98 68

DOM i budynki gospodarcze murowane na działce 0,77 ha w Niwie Babickiej. Cena do uzgodnienia. Tel. 783 873 823

LOKAL

SPRZEDAM

SPRZEDAM firmę STAWEX, 4 ha ziemi, 4000 m2 budynków, hal warsztatowych. Cena 4 mln zł. Maciejowice Tel. 888 302 303

DO WYNAJĘCIA

POSIADAM

LOKAL przy ul. Stężyckiej w Dęblinie, o pow. 35 m2, pod działalność gospodarczą lub

LOKALE DO WYNAJĘCIA
Ryki, ul. Łukowska 7 (dawny HADES)
Kuchnia po remoncie
Tel. 506 255 691

Gminna Spółdzielnia "SCH" w Rykach
ul. Szkolna 1, tel. 81 8652 306
WYNAJMIE LUB SPRZEDA SKLEPY:
- w Sierskowoli
- w Owni
- w Brusowie

Jedno ogłoszenie = jedna oferta

UWAGA!!!

W jednym ogłoszeniu można podać tylko jedną ofertę sprzedaży, kupna, czynności. W przypadku, gdy w ogłoszeniu będzie więcej ofert, opublikowana zostanie pierwsza w kolejności, nawet, jeśli pozostałe dotyczą tej samej kategorii.

1. Z ogłoszenia: „Sprzedam kosiarkę rotacyjną, pługi czteroskibowe, kultywator..." opublikowana zostanie oferta sprzedaży kosiarki rotacyjnej. Pozostałe dwie rzeczy należy podać w kolejnych ogłoszeniach.

2. Z ogłoszenia: „Kupię samochód audi, seat, polonez..." opublikowana zostanie tylko oferta kupna samochodu audi. Pozostałe oferty kupna powinny znaleźć się w oddzielnych ogłoszeniach.

KUPON na bezpłatne ogłoszenie drobne*

(kupon ważny do 22.07.2019)

TREŚĆ OGŁOSZENIA:

Sprzedam kosiarkę rotacyjną,

pługi czteroskibowe, kultywator...

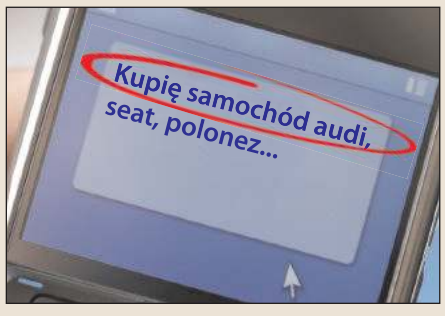

eprasa.pl 42c5af21e3

Zespół Szkół im. Kajetana hr. Kickiego
w Sobieszynie
ogłasza nabór na rok szkolny 2019/2020

Kursy kwalifikacyjne w zawodach
ROLNIK
TECHNIK ROLNIK

– kwalifikacji RL-03: prowadzenie produkcji rolniczej

– kwalifikacji RL-16: organizacja i nadzorowanie produkcji rolniczej

Udział w niniejszych kursach uprawnia do zdawania egzaminów kwalifikacyjnych w zakresie: kwalifikacji RL.03 *Prowadzenie produkcji rolniczej* i uzyskanie tytułu zawodowego rolnik oraz kwalifikacji *RL.16 Organizacja i nadzorowanie produkcji rolniczej* i uzyskania tytułu zawodowego technik rolnik.

Uczestnicy kursu kwalifikacyjnego , którzy zdadzą egzamin z kwalifikacji RL.03 lub kwalifikacji RL.16 mają możliwość ubiegania się o przyznanie pomocy z działania: „Ułatwienie startu młodym rolnikom" z Agencji Restrukturyzacji i Modernizacji Rolnictwa .

Termin składania podań na kurs: do 14 sierpnia 2019 r.

Kursy odbywają się w ciągu 1 roku, w systemie zaocznym .

KURSY SĄ BEZPŁATNE
Więcej informacji pod adresem: www.sobieszynbrzozowa.pl i pod numerem telefonu: 818667900

SKŁAD MATERIAŁÓW BUDOWLANYCH
TRAKO MATERIAŁY BUDOWLANE
materiały budowlane
- pustaki
- cegły
- cement
- wapno
- kominy systemowe

TRANSPORT HDS

naprzeciwko restauracji OLIVIA
RYKI, ul.Warszawska 170
tel. 660 906 028, 81 8654 944
tel. 608 301 521 e-mail: trakoryki@o2.pl

Ogrzej dom wygodnie i ekologicznie
- Sprzedaż zbiorników gazowych na własność
- Kompleksowe wykonanie instalacji
- Dostawa gazu
- Porady, serwis, doradztwo

ul. Swatowska 1, 08-500 Ryki
tel. 692 439 702 tel. 602 798 341
www.traktus.pl

TUTAJ ZAMÓWISZ
ODBITKI ZDJĘĆ
PROSTO Z TELEFONU!

1 Pobierz aplikację Mobile Photo Kiosk
Available on the App Store
Google play
2 Zeskanuj QR kod lub wpisz numer: 8403
8403
3 Zacznij zamawiać!

Informacje i odbiór zamówień: Redakcja Twój Głos w Rykach, ul. Szkolna 1
tel. 508 823 563, e-mail: foto@twojglos.pl

na gabinet - przy przychodni i Tesco. Pokój, kuchnia/pokój socjalny, łazienka. Ogrzewanie gazowe. Cena do uzg. Tel. 697 616 238

MIESZKANIE 50 m2, 2 pokoje + kuchnia, łazienka, balkon, CO, chętnie wynajmę firmie. Cena do uzg. Dęblin, os. Wiślana. Tel. 697 616 238

POWIERZCHNIA reklamowa na ul. Stężyckiej w Dęblinie, obok przychodni i Tesco. Cena do uzg. Tel. 697 616 238

LOKAL handlowo- usługowy. Ryki, ul. Kościuszki 9 Tel. 503 850 235

MIESZKANIE na osiedlu Dobra w Garwolinie; z miejscem garażowym; więcej informacji telefonicznie Tel. 502 343 500

MIESZKANIE w centrum Garwolina; 2 pokoje, kuchnia i łazienka; 37 m2; cena do uzgodnienia Tel. 512 616 758

LOKAL na działalność handlowo- usługową, ogrzewanie gazowe, łazienka. Tanio. Ryki, ul . Kościuszko Tel. 501 695 712

MIESZKANIE 2 pokoje, parter, umeblowane, AGD. Dęblin ul. Wiślana. Cena 1300 zł/ m Tel. 693 781 976

KAWALERKA 30 m2 na biuro lub mieszkanie Tel. 792 262 148

LOKAL handlowo- usługowy, pow. 46 m2, wejście bezpośrednio z chodnika, budynek po kwiaciarni Fantazja. Cena do uzgodnienia. Ryki, ul Słowackiego Tel. 606 876 952

LOKAL mieszkalno- usługowy, pow. 38 m2, 3 pomieszczenia, z łazienką, z działką, pow. ogrodzona ok 300 m2. Ryki, centrum Tel. 698 394 508

LOKAL na działalność- usługi, 61 m2, liczniki, woda, światło(400V), wi-fi, łazienka, miejsce parkingowe. Cena do uzgodnienia. Ryki, ul. Szkolna Tel. 501 974 475

LOKAL o pow. 300 m2. Ryki Tel. 665 775 702

MIESZKANIE na I p w bloku, jeden pokój, kuchnia, łazienka, przedpokój, umeblowane. Ryki Tel. 669 820 139

LOKAL użytkowy po karczmie rybnej(w tym hotel 10 pokoi), z wyposażeniem, pow. ok 700 m2, działka 40 a, plus budynek gospodarczy z garażem, całość ogrodzona, przy trasie k17, nie wymaga wkładu finansowego. Cena do uzgodnienia. Ryki, ul Lubelska 11 Tel. 508 898 458

LOKAL na biuro, bank, handel, sprzedam lub wynajmę. Ryki ul. Poniatowskiego 53. Cena do uzgodnienia Tel. 692 976 035

MIESZKANIE trzy pokojowe umeblowane, dwa balkony, ogródek, I piętro. bezpłatny parking. Ryki, centrum. Cena do uzgodnienia Tel. 603 998 939

MIESZKANIE 34 m2, 2 pokoje, od 1 sierpnia. Warszawa Wola, blisko centrum ul Płocka. Cena do uzgodnienia Tel. 607 110 190

DZIAŁKA POLE SPRZEDAM

DZIAŁKA budowlana 8 arów osiedle Brzezinka w Rykach media w pobliżu. Tel. 790 202 007

DZIAŁKĘ / POLE / ZIEMIĘ ROLNĄ 2,65ha w trzech kawałkach przy drodze asfaltowej. Jedna z działek znajduje się na obszarze NATURA 2000. Korzeniów, powiat Ryki, gm. Ułęż. Cena 62 tys. zł Tel. 505 000 550

DZIAŁKA pow 9,4 tys. m2, styczna do obwodnicy, wjazd od ul Królewskiej, nr 199/4. Ryki, ul Królewska. Cena 50 zł/ m2 Tel. 883 530 684

ŁĄKA 3 h. Dęblin Masów Tel. 601 507 884

DZIAŁKA budowlana, z budynkiem mieszkalnym w stanie surowym niedokończonym. Brusów. Tel. 601 998 849

DZIAŁKA budowlana 30 arów lub 56 arów w Moszczance, wszystkie media. Tel. 513 678 412

DZIAŁKI budowlane 10 a, 13a i 15 a). Ryki, ul Graniczna. Cena do uzgodnienia Tel. 607 084 093

DZIAŁKA budowlana w Rykach przy ul. Słowackiego; pow. 0,52 ha; uzbrojona; cena do uzgodnienia; proszę dzwonić po 15:00 Tel. 781 284 639

POLE orne 1,7 ha. Janopol-Kolonia Tel. 53 509 20 66

DZIAŁKA 22 ar uzbrojona w prąd, pozostałe media w pasie drogowym. Ułęż. Tel. 664 332 597

DZIAŁKA siedliskowo-rekreacyjna, pow. 330 m2, na działce 2 domki drewniane, prąd, woda ze studni. Ryki, ul. Stawowa. Cena 52 tys. zł do negocjacji Tel. 53 308 96 86

DZIAŁKA rolna nr 155/2 7500 m2, z możliwością przekształcenia na budowlaną, nr155/1 29a budowlana większa lub mniejsza. Cena do uzgodnienia. Ryki, ul. Jana Pawła II. Tel. 601 088 603

POLE we wsi Reducin; w 2 kawałkach - 1, 19 ha i 1,10 ha; z możliwością zabudowy; obok droga asfaltowa, prąd i woda; nr działek: 243/2 i 246; możliwość kupienia pojedynczo; cena do uzgodnienia Tel. 607 780 455

DZIAŁKA z domkiem, ogródki działkowe Fregata. cena do zug. Tel. 609 566 101

ŁĄKA. Sulbiny Tel. 790 299 708

DZIAŁKA rolno- budowlana, pow. 2349 m2. Sulbiny Tel. 790 299 708

DZIAŁKI BUDOWLANE w Trąbkach o powierzchni 850 m2 i 1100 m2; warunki zabudowy; cena 90 zł/m2 Tel. 605 821 774

DZIAŁKA rolno-leśna z zabudowaniami (obora i stodoła); położona w Sobolewie; o powierzchni 5,0295 ha - w tym las 2,385 ha; cena do uzgodnienia Tel. 605 876 382

POSESJA z garażami i stodoła, działka częściowo zalesiona, 3000 m. Sulbiny Tel. 790 299 708

DZIAŁKA do wynajęcia pod działalność. Ryki Tel. 604 154

eprasa.pl 42e5d2f163

Kamilos sp. z o.o.

EKOGROSZEK

wartość popiołu 24-26 MJ/kg
zawartość siarki maks. 0,7%
zawartość popiołu maks. 9%
granulacja 5-25 mm

850zł/t
WORKOWANY

Ułęż 207, 08-504 Ułęż
tel. 81 866 74 01 tel. 667 208 722

GABINET DERMATOLOGICZNY
BARBARA BOJAR
specjalista dermatolog wenerolog
tel. 602 30 54 21

RYKI
ul. Sienkiewicza 12, piątek 10-12
Inne dni po uzgodnieniu telefonicznym - tel. 81 865 17 65

DĘBLIN
ul. Stężycka 11, piątek 16-18
Rodzinna Przychodnia Lekarska - tel. 81 88 33 620

Trądzik, łysienie, alergie, grzybice, choroby weneryczne, krioterapia (zamrażanie) zmian skórnych.

GABINET UROLOGICZNY
lek. med. Grzegorz Nowak
specjalista urolog
Starszy Asystent Kliniki Urologii i Onkologii Urologicznej SPSK4 w Lublinie.
USG układu moczowego, prostaty, jader, prącia.
Ryki, ul. Wyczółkowskiego 6
Rejestracja telefoniczna 696 592 389
Czynne w środy w godz. 17-19

GABINETY LEKARSKIE
Ryki, ul. Wyczółkowskiego 6 (obok apteki Malvita)

GABINET CHIRURGICZNY
Dr n. med. Krzysztof KRĘPSKI
specjalista chirurgi ogólnej i naczyniowej
przyjmuje co 3 CZWARTEK raz w miesiącu
rejestracja telefoniczna tel. 696 592 389

PROJEKTY BUDYNKÓW
mieszkalne , gospodarcze,
rolnicze , usługowe i inne projekty
ARCHITEKTONICZNO-BUDOWLANE
tel. 694 - 690 - 841

GABINET OKULISTYCZNY
lek. med. Beata Flis
specjalista chorób oczu
czynny w **czwartki** w godz. **16-18**
Rejestracja telefoniczna
od poniedziałku do piątku w godz. 10-18
tel. 512 748 637
08-500 Ryki, ul. Wyczółkowskiego 6

Stomatologia Rodzinna
lek. dent. Agnieszka Błachnio
Ryki, ul. Wyczółkowskiego 6
zapisy pod nr. tel.
666 744 118

CENTRUM STOMATOLOGICZNE
LUXDENT
Ryki, ul. K. Wojtyły 3
I piętro, nad MediVitą

lek. dent.
Sławomir KONCEWICZ
tel. 534 260 870

- leczenie próchnicy
- stomatologia estetyczna
- odbudowa zębów
- chirurgia
- protetyka
- profilaktyka
- stomatologia dziecięca
- RTG: pantomogram, zdjęcia zębowe

Rejestracja telefoniczna
prowadzona jest przez 7 dni w tygodniu

273

DZIAŁKA budowlana o pow. 6a, woda, prąd w pasie drogowym. Cena 23 tys. zł. Ryki, ul. Leśna 8. Tel. 694 523 483

ŁĄKA pow. 7 a. Ryki Tel. 665 775 702

SIEDLISKO pow. 38 a, z zabudowaniami: dom murowany, kryty blachą, ocieplony, w bdb stanie, obora i stodoła murowana, an działce drzewka owocowe. Więcej informacji pod nr te. Cena do uzgodnienia. Czernic Tel. 724 988 325

POLE 5 ha, w jednym kawałku. Janopol- Kolonia Tel. 53 509 20 66

POLE i łąki 1,5 he w Stara Rokitnia. Cena do uzgodnienia. Tel. 721 161 544 lub 605 596 316

DZIAŁKA z budynkami 36 a, woda, gaz w działce oraz las. Cena do uzgodnienia. Ryki, ul. Przemysłowa Tel. 790 742 426

GOSPODARSTWO rolne pow. 9 ha, w tym 4 ha orne, 5 ha las i sadzawki, klasa ziemi III, IV, V, VI, budynki, dom z 75 r, obora, stodoła, kombajn, traktor i sprzęt lub zamienię na mieszkanie w bloku albo dom wolnostojący. Cena do uzgodnienia. Okolice Nowodworu Tel. 53 260 91 29

DZIAŁKA POLE
KUPIĘ

WEZMĘ w dzierżawę pole Tel. 724 739 980

DZIAŁKA budowlana. Ryki, ul Swatowska Tel. 506 879 670

SAMOCHÓD
SPRZEDAM

AUDI A4 Avant 2012r. 2.0 TDI 143 KM kolor czarny, pełna elektronika, 6PP, AF, CZ, klima-tronik, nawigacja, stan bdb, cena do uzg. Ryki. Tel. 604 308 336

CITROEN c3 1.4 hdi, 2008 r, klimatronik, tempomat, ES, EL, komp. pokładowy, czujnik zmierzchu i deszczu, ABS, oszczędny, mały przebieg, ważne OC i przegląd, stan bdb. Cena 9, 9 tys. zł. Ryki Tel. 883 462 449

DAEWOO lanos 1,4 B + G, 2004 r. rejestracja 2005, złoty metalik. Cena 2800 zł. Ryki Tel. 602 279 293

FIAT ducato 2005 r, 3 os. Cena 5700 zł Tel. 662 976 967

FIAT punto II, 2001 r., 1.2 benzyna, niebieski metalik + komplet opon zimowych. Cena 1800 zł. Tel. 505 049 181

FIAT siena 1.6 kat B + G, 98 r, leg. gazu do 23 r, bordowy, garażowany, przegląd do 07.08.19 OC do końca 18 r, po wymianie rozrząd, hamulce, alternator i akumulator. Cena do uzgodnienia. Budki Rososz Tel. 693 801 806

FORD focus 2004 1.8 D, OC 10.2019, nowy przegląd na cały rok, w ciągłym użytkowaniu. Tanio. Tel. 602 512 333

FORD Mondeo 2007r. diesel czarny kombi, wersja GHIA, pełne wyposażenie, w pełni sprawny, po wymianie głównych części, zadbany, drugi komplet opon, godny polecenia. Moszczanka.Cena do uzgodnienia Tel. 693 374 005

FORD transit 2005 r, 3os max. Cena 4400 zł Tel. 662 976 967

HONDA HR-V; 2000 rok; 1.6 B+G; cena do uzgodnienia; Kownacica Tel. 508 115 718

MERCEDES 124 2.0 D, 91 r, szyberdach, EL, szeroka listwa, w pełni sprawny, stan db. Cena 3900 zł. Ryki Tel. 668 275 449

MERCEDES dostawczy, skrzynia 5 mb. Cena 9 tys. zł Tel. 888 302 303

MERCEDES dostawczy wywrotka, 4 t. Cena 15 tys. zł. Maciejowice Tel. 888 302 303

MITSUBISHI oltleander B+G,2007 r, 5D, 180 tys. km, przebieg oryginalny, książka, I właściciel. Cena 19,5 tys. zł, do uzgodnienia Tel. 53 507 98 66

NISSAN Sunny hatchback 1,4 B+G, 93 r, przebieg oryginalny 206331, w 2014 r założony nowy gaz, samochód sprawny i ekonomiczny. Cena 1700 zł Tel. 608 369 005

OPEL Astra; 1.6 B+G; 96 r; OC i przegląd do marca 2020; koła letnie i zimowe; hak holowniczy; cena do uzgodnienia; Łaskarzew Tel. 604 515 476

OPEL astra 1.7 D, 96 r, OC do 12.19 Tel. 665 165 513

OPEL astra h 1.9 CDTI, 160 tys. km, 2006 r. Cena 8,2 tys. zł Tel. 663 288 955

OPEL astra kombi 1.6 B+G, 98 r, butla ważna 5 lat, przegląd ważny rok, w ciągłej eksploatacji. Cena 1500 zł, do negocjacji Tel. 880 127 007

OPEL vectra C 1.8 16 V B, 110 KM, 2003 r, serwisowany, przegląd do 31.10.19, OC do 03.11.19, stan techniczny bdb. Więcej informacji udzielę telefonicznie. Cena do uzgodnienia. Dęblin Tel. 601 726 892

OPEL zafira 1.7 D, 2008 r, H, 7 os. Cena 15,5 tys. zł, do negocjacji. Ryki Tel. 669 447 659

Opel Zafira 2008 r, krajowy, serwisowany. Sobienie Jeziory Tel. 606 312 043

PEUGEOT 307 2.0 D, 2003 r., hatchback, 220 tys. km, szary, stan bdb. Cena 4300 zł do negocjacji. Bobrowniki. Tel. 726 643 581

PEUGEOT 407 SW 2.0 HDI, rok prod. 2005, cena do uzgod-

Posadzki MIXOKRETEM
Sosnówka 23a
08-550 Kłoczew
tel. 785 635 871

ZIOŁA I LEKI ZIOŁOWE
NA
- CUKRZYCĘ
- ŻOŁĄDEK
- WĄTROBĘ
- TRZUSTKĘ
- ODCHUDZANIE
- CIŚNIENIE
- CHOLESTEROL
- I INNE

Sklep zielarski i dewocjonalia w Rykach, ul. Szkolna 25
Pn- Pt 9.00-16.30, Sob. 9.00-13.30,
REALIZUJEMY INDYWIDUALNE ZAMÓWIENIA KLIENTÓW, tel. 693 116 108

P.P.H.U. DALEX
USŁUGI ZIEMNE
www.dalex-robotyziemne.ngb.pl
- wykopy, niwelacje, plantowanie
- załadunki, rozładunki
- transport wywrotkami
- usługi minikoparką, koparko-ładowarką i koparką
- sprzedaż piachu, żwiru

KRUSZYWO BETONOWE
Ryki, Kazimierzyn 2, tel. 606 212 049

P.P.H.U. DALEX
OGRODZENIA
- betonowe i panelowe
- słupki, podmurówki do siatek i paneli
- produkcja sprzedaż montaż

SZAMBA KOMPLEKSOWO
kręgi przepusty i inne wyroby betonowe
Ryki, Kazimierzyn 2, tel. 606 212 049

MAKLESZ
- wykopy, zasypy, plantowanie
- transport piachu, żwiru, pospółki, ziemi ogrodowej
- transport 20-30 ton
- piasek kwarcowy
- kruszywo betonowe, drogowe i ozdobne
- układanie kostki brukowej
- zamiatanie dróg i parkingów

WAGA 60 ton
08-500 Ryki, ul. Swatowska 20
tel. 602 284 292, 698 642 151

USŁUGI REMONTOWO BUDOWLANE
Michał Prządka
PERFEKT-BUD
- remonty i wykończenia wnętrz
- adaptacje poddaszy
- układanie glazury, terakoty i gresu
- malowanie, szpachlowanie
- zabudowy z płyt G-K
- sufity podwieszane
- montaż drzwi i parapetów
- docieplenia budynków
- malowanie elewacji i wiele innych

Czernic 171, 08-550 Kłoczew
e-mail: perfekt-bud0404@wp.pl
669-319-899
663-359-509

PUPH "UNITECH"
AUTO ZŁOMOWANIE
Chcesz wyrejestrować pojazd?
odbierzemy, zapłacimy i wydamy
zaświadczenie do wyrejestrowania
oraz
USŁUGI DŹWIGOWE
również podnośnikiem koszowym
tel. 81 8651 324, kom. 662 13 11 99
Ryki, ul. Budowlana 1 - w kierunku Hortexu

DWÓR OSMOLICE

tel. 500 755 700
SPŁYWY KAJAKOWE RZEKĄ WIEPRZ

ELTOM
SYSTEMY ZABEZPIECZEŃ
- TV przemysłowa
- automatyka bram - projekt - montaż - serwis
autoryzacja Nice
- systemy alarmowe
- pomiary elektryczne
0 693 288 428
www.eltom.vizz.pl

OKRĘGOWA STACJA KONTROLI POJAZDÓW
Włodzimierz Lesisz
- MECHANIKA POJAZDOWA
- SKLEP MOTORYZACYJNY
- STACJA PALIW
Pełny zakres badań technicznych
08-530 Dęblin, ul. Szpitalna 2
kom. 506 17 00 95, tel. 81 88 01 920

nienia. Okolice Garwolina. Tel. 661 117 052

RENAULT master 2.8, 99 r. Cena do uzgodnienia Tel. 505 013 033

SKODA Felicja 1.3 B+G, 99 r, przegląd do stycznia 10.01.2020, OC do 2.08.2019. Cena 800 zł Tel. 728 519 471

TOYOTA Aygo 1.0 B, 2016 r, 54 tys. km, biały, salon polska pierwszy właściciel kobieta. Cena 32 tys. zł, do uzgodnienia Tel. 509 642 953

TOYOTA Corolla; 2002 rok; 2.0 diesel; kolor czarny; pierwszy właściciel; hak; cena 7.500 zł; okolice Garwolina Tel. 501 422 909

VOLVO S40; 1.8 B; 2008 rok; zarejestrowana w kraju, sprowadzana ze Szwajcarii; 93.000 km; cena do uzgodnienia; Garwolin Tel. 608 413 020

VOLVO S80 2.4 B+G, 170 KM, automat, 99 r, 315 tys. km, stan db. Cena 4200 zł, do negocjacji. Ryki Tel. 53 585 05 31

VOLVO S80; B5; 2007 rok; po liftingu; silnik 2.4; cena do uzgodnienia; Garwolin Tel. 608 413 020

VOLVO V40, 1.9 tdi, 2003 r, bogato wyposażony, stan bdb. Prandocin. Tel. 502 864 125

VW Golf 3 2.0 B+G 1995r OC i przegląd ważne. Cena do uzg. Ryki. Tel. 53 101 40 64

VW Golf 3 GTI, 94 r, stan bdb. Cena do uzgodnienia. Tel. 505 013 033

VW golf IV, 1.4 B+G, 99 r, niebieski, 5D. Okolice Ryk Tel. 785 533 677

VW golf IV, B+G, 99 r, 5D Tel. 53 266 79 38

VW passat 1.9 TDI, 99 r, sprawny technicznie. Cena do uzgodnienia Tel. 503 026 196

VW passat B4 1.8 B+G, 96 r, butla do 2027 r, przegląd 2020 r, po wymianie rozrządu, sprawny. Cena 2000 zł. Ryki Tel. 604 969 314

VW Passat B5; 1998 rok; 110 KM; 1.6 B+G; 270.000 km; okolice Garwolina Tel. 692 047 808

VW passat kombi 1.9 TDI 90 KM, 1999 r., badanie techniczne do 22.09.19, oc aktualne do 02.02.20, hak, elektryczne lusterka, elektryczne przednie szyby. Cena 2.500 zł do uzgodnienia. Tel. 605 731 382

VW Transporter T4 2,4 D, rok prod. 1997, przeb. 259 500 km, niebieski, blaszak dłuższy, 2 osoby + 1160 kg, hak, wewnątrz ocieplony, garażowany, w ciągłej eksploatacji. Cena 6000 do uzg. Dęblin. Tel. 81 883 08 10 lub 531 913 136

SAMOCHÓD

KUPIĘ

KUPIĘ każde auto, kasacja. Tel. 660 454 255 Email: sylmar4@op.pl (ogłoszenie komercyjne)

AUTA do 5.000 zł; po cenie niższej niż rynkowa; także w cenie złomu. Żelechów Tel. 505 874 162

AUTO do kwoty 3.000 zł kupię; rozważę każdą propozycję; okolice Garwolina Tel. 511 111 990

MOTOCYKL

SPRZEDAM

MOTOCYKL yamaha cross DT50, 2008 r, nowy akumulator, oleje wymieniane na czas, ubezpieczenie i przegląd ważne, stan bdb. Cena 3450 zł Tel. 511 548 087

MOTOR Yamaha 2017 r., V STAR SILVERADO. Cena 16.500 zł. Dęblin. Tel. 664 485 648 lub 604 059 540

MOTOR yamaha TZR50 czarno-biały, 2007 r., przebieg 23.500 km, stan bardzo dobry. Cena 4.200 zł do uzgodnienia. Bramka Tel. 605 731 382

SKUTER 2008 r, stan bdb. Więcej informacji pod nr tel Tel. 511 671 840

SKUTER 3-kołowy, elektryczny, rok prod. 2018, cena do uzgodnienia. Wola Rowska. Tel. 509 659 269

SKUTER yamaha cygnus x 125, 2105 r, stan bdb. Łaskarzew Tel. 507 170 998

MOTOCYKL

KUPIĘ

KUPIĘ wsk, shl, wfm, mz, cz inne stare motocykle ramy silnik stare dowody rejestracyjne (te unieważnione i wyrejestrowane tez) cały powiat Tel. 514 633 149

MOTO RÓŻNE

SPRZEDAM

ALUFELGI do audi A4; ładne; cena 500 zł; okolice Garwolina Tel. 518 926 319

BUTLA z gazem i dokumentami. Tel. 662 208 543

CZĘŚCI do jawy 350, cezet 350, el. karoserii, silnika, lampy, koło itp. Ceny do uzgodnienia Tel. 723 750 663

CZĘŚCI do malucha, nowe. Tel. 662 208 543

CZĘŚCI do rometów MZ 250, ES, TS, ETZ, junak, WSK 125, 175. Ceny do uzgodnienia. Ryki Tel. 723 750 663

CZĘŚCI passat B5 1.9 TDI. Tel. 600 972 934

OPONA z felgą 185 x 65 x 15, stan bdb. Cena do uzgodnienia. Ryki Tel. 661 777 205

OPONY 2 kpl z felgami, rozm. 11,00-20 NB41, 10 % zużycia Tel. 667 643 262

OPONY letnia kpl 4 szt. continental 195/55 R16. Tel. 662 596 281

OPONY rozm. 15 195/70 C, cena do uzg. Ryki. Tel. 606 209 416

OPONY używane, w hurcie i detalu. Możliwość montażu. Sierskowola 102 Tel. 886 599 320

PRZYCZEPA wywrotka, skrzynia o poj. 2,5 m3, cena do uzgodnienia. Wola Żelechowska. Tel. 721 180 320

PRZYCZEPKA samochodowa 205 x 125. Tel. 603 741 334

SILNIK do citroena zx14 wraz z częściami. Tel. 662 208 543

MASZYNY ROLNICZE

SPRZEDAM

PRZYCZEPA wywrotka, 2 osiowa, wywrot na 3 strony, ładowność 4,5 tony, możliwość rejestracji. Cena 9,6 tys. zł Tel. 723 005 373

CIĄGNIK ursus c330M, 1990 rok prod. Cena do uzgodnienia. Dzwonić po godz. 17 Tel. 792 499 117

ROZRZUTNIK 2-osiowy; 1-wałkowy; stan bdb; cena do uzgodnienia; Unin Tel. 604 786 801

PRZETRZĄSACZO-ZGRABIARKA 7 gwiazdowa. Cena 1100 zł Tel. 728 519 471

OBSYPNIK 5- rzędowy Tel. 728 519 471

OŚ od prasy Z-224/1; z kołami; cena do uzgodnienia; Garwolin Tel. 504 417 800

HURTOWNIA SPOŻYWCZA
i pokoje noclegowe do wynajęcia Maria Pawlak
u Helenki
Oferujemy:
- mrożonki, flaki,
- świeży drób,
- wędliny, konserwy,
- napoje, słodycze,
- lody
- konserwy rybne
BARDZO DUŻY WYBÓR LODÓW
OBSŁUGUJEMY CHRZCINY, KOMUNIE IMPREZY OKOLICZNOŚCIOWE
ryby mrożone, wędzone, smażone i śledzie
RYKI, ul. Żytnia 10 (za budynkiem OSI)
81 8652 103
Zapraszamy:
Pn-Pt 7.00-17.00
Sob 7.00-15.00

NOWE GODZINY OTWARCIA
Pon - Pt: 8-19
Sob: 8-16
do każdego przeglądu upominek
OKRĘGOWA STACJA KONTROLI POJAZDÓW
tel. 501 741 383 tel. 81 8652 062
Ryki, ul. Przemysłowa 11g (obok HORTEX)
TOMASZ TOBIASZ MAX

eprasa.pl 42c5af21e3

Pian-Pur Piotr Gos
Docieplenia
Natrysk piany poliuretanowej otwarto i zamknięto komórkowej
08-500 Ryki Sedowice 8a
klimatyzacja elektryka hydraulika
tel. 691 970 308

AUTO-SERWIS
AUTO-HANDEL | AUTO-CZĘŚCI
mechanika pojazdowa
naprawy bieżące
blacharstwo, lakiernictwo
Adam Olek - Ryki, ul. Zielona 57
501 686 196

MYJNIA RĘCZNA
SERWIS OPON
KLIMATYZACJA
napełnianie odgrzybianie
Dęblin ul. Puławskiego 14a
tel. 601 184 169
tel. 81 883 15 03
czynne: pn-sob. 8:00-18:00
E-mail: darekmyjnia@o2.pl

USŁUGI ZIEMNE
KOPARKĄ KOŁOWĄ I MINIKOPARKĄ
WYKOPY
ZASYPY
WYBURZANIE
NIWELACJA TERENU
ROZŁADUNEK, ZAŁADUNEK
UKŁADANIE KOSTKI
JARKOP
Jarosław Dembek
Czernic 38, 08-550 Kłoczew
tel. 721 094 302

SZAMBA
zbiorniki betonowe na scieki
domowe, przemysłowe, deszczówkę, gnojowicę
tel. 791 519 607
www.szambabetonowe-brat-bet.pl, brat-bet@wp.pl

EUROPOL
Marek Czopek
SPRZEDAŻ
KRUSZYWA DROGOWE
TŁUCZEŃ
KLINIEC
KRUSZONY BETON
ASFALT FREZOWANY
ŻWIR, POSPÓŁKA
ZIEMIA OGRODOWA
PIASEK Z WŁASNEJ KOPALNI
USŁUGI
TRANSPORTOWE
WYWROTKAMI
KOPARKAMI
WYBURZANIE, NIWELACJE
tel. kom. 601 338 040
biuro czynne: 8-17, tel. 81 8653 854

DMUCHAWA do siana, pionowa, stan bdb. Cena do uzgodnienia Tel. 511 663 402

PRZYCZEPA do przewozu bel, długość 6, 5 m, ładowność 10 ton, stan bdb. Tel. 506 584 594

GLEBOGRYZARKA do uprawy truskawek Tel. 784 029 634

CZĘŚCI do kombajnu zbożowego Class i John Deere; okolice Żelechowa Tel. 53 701 32 21

PŁUG 4-skibowy; cena 2.100 zł; Żelechów Tel. 53 701 32 21

KOMBAJN zbożowy international 321, silnik 4 cylindrowy, heder 3 m koszenia, sieczkarnia, w całości lub na części, uszkodzony podsiewacz wialni. Cena 6 tys. zł, do uzgodnienia. Nowodwór. Tel. 694 825 530 , 81 86 12 13

ZGRABIARKA taśmowa. Ryki Tel. 509 629 221

LINY stalowe do zgarniaczy obornika, fi 10, 12, 13 mm oraz koła linowe. Tel. 603 346 594

KOSIARKA rotacyjna; cena 2.400 zł; Żelechów Tel. 53 701 32 21

KOSIARKA listwowa Osa; w pełni sprawna; cena 650 zł; Miastków Kościelny Tel. 662 944 717

KROKODYL do obornika, na dwa siłowniki, szer. 1,2 m, solidny. Cena do uzgodnienia Tel. 693 743 177

BRONY 4 i 5, stan db Tel. 505 900 999

PRZETRZĄSARKO-ZGRABIARKA taśmowa; stan bdb; po remoncie; cena do uzgodnienia; okolice Gończyc Tel. 660 447 006

PRZEWRACARKA 4,5 m, 5 m, ręcznie i hydraulicznie składane. Cena do uzgodnienia Tel. 53 550 62 63

SIECZKARNIA starego typu. Cena 200 zł. Okolice Kłoczewa Tel. 693 743 177

PRASA kostkująca sipma Tel. 798 524 880

KULTYWATOR Grudziądz 2,10 oryginał, prosty, gotowy do pracy, stan bdb. Tel. 505 900 999

PŁUGI akpil, wysoka słupica, odkładanie śrubowe, stan bdb. Tel. 505 900 999

AGREGAT 3,20 m, podwójne wałki, wąski ząb, boki składane, stan db Tel. 505 900 999

CIĄGNIK c360, z turem, po kapitalnym remoncie Tel. 501 314 510

ŚRUTOWNIK bąk, silnik 7,5 kw, stan db. Cena do uzgodnienia. Ryki Tel. 511 110 818

GLEBOGRYZARKA grudziądzka, oryginalna Tel. 665 114 988

PRASA do kostek class constant, stan db. Cena 5 tys. zł, do negocjacji. Okolice Kłoczewa Tel. 605 929 192

KOMBAJN zbożowy Bizon Super ZO56, rok prod. 1981, sprawny, cena 9500 zł do uzgodnienia. Okolice Garwolina. Tel. 506 668 445

PRZEWRACARKO- ZGRABIARKA 6 gwiazdowa, pasowa 2 i 3 rzędowa i karuzela pająk Tel. 57 053 08 00

PRASA sipme z-224/2, czerwona. Cena do uzgodnienia Tel. 724 689 040

PRASA sipme z-224/2, czerwona. Cena do uzgodnienia Tel. 724 689 040

OPRYSKIWACZ zawieszany z wentylatorem pilmet, do krzewów jagodowych, malina, porzeczka itp, stan db. Cena 2700 zł Tel. 602 694 925

ROZRZUTNIK dobre miasto, wszystko w oryginale, 88 r, stan bdb. Cena 5.000 zł. Tel. 692 290 910

PŁUGI 2 grudziadz, stan bdb. Cena 600 zł. Tel. 692 290 910

CIĄGNIK c360 Tel. 725 705 700

SIECZKARNIA z silnikiem, cena do uzgodnienia. Wola Żelechowska. Tel. 721 180 320

AGREGAT uprawowy 3,20 m i 2,80 m, cena do uzgodnienia. Okolice Garwolina. Tel. 506 668 445

BRONA talerzowa 2x8/2x9/2x10 talerzy, stan bdb Tel. 57 053 08 00

ROZSIEWACZ Amazone 400l, 2- talerzowy wałek odbioru mocy. Cena do uzgodnienia. Tel. 57 662 01 98

ZBIORNIK na mleko, 400 l Tel. 609 658 524

PŁUGI 3 obrotowe Tel. 600 365 940

SIEWNIK do nawozu kosz. Cena 600 zł. Tel. 692 290 910

ZGRABIARKA 5 gwiazdowa, stan bdb. Cena do uzgodnienia. Okolice Ryk Tel. 609 334 333

OGRABIACZ do siana firmy deutsch fahr, uszkodzony. Cena 1600 zł Tel. 693 106 228

KOSIARKA rotacyjna słupska, mała 1,35 m, stan bdb. Cena 1600 zł Tel. 693 106 228

KOPACZKA do ziemniaków, stan idealny, 90 r. Cena 2600 zł Tel. 693 106 228

KOSIARKA rotacyjna o szerokości 1,65 m, sprawna, cena do uzgodnienia. Okolice Garwolina. Tel. 506 668 445

KULTYWATOR Unia Grudziądz o szer. 2,10 m, cena do uzgodnienia. Okolice Garwolina.

HORTUS BRUK
UKŁADANIE KOSTKI BRUKOWEJ
PROJEKTOWANIE I WYKONYWANIE OGRODÓW
USŁUGI KOPARKO-ŁADOWARKĄ
USŁUGI TRANSPORTOWE
PIASEK, KRUSZYWA
788 345 804

ALMAR trans
KRUSZYWA DROGOWE
PIASEK-ŻWIR-POSPÓŁKA
WAPNO NAWOZOWE
KAMIEŃ OGRODOWY
PIASEK DO MIXOKRETA
OTOCZAKI
KŁOCZEW
tel. 502 215 457

WYPOŻYCZALNIA SPRZĘTU BUDOWLANEGO
tel. 605 968 002
WWW.WYPOZYCZALNIA-KORZENIOW.PL
KORZENIÓW 75
ZAGĘSZCZARKI DO GRUNTU
PIŁY DO BETONU
AGREGATY PRĄDOTWÓRCZE
MŁOTY WYBURZENIOWE
MŁOTOWIERTARKI
WIERNICE DO BETONU
WIERTNICE DO GLEBY
ŁUPARKI DO DREWNA
RĘBAKI DO GAŁĘZI
GLEBOGRYZARKI
NAGRZEWNICE, DMUCHAWY
SZLIFIERKI DO GIPSU
OSUSZACZE POWIETRZA
ODKURZACZE PRZEMYSŁOWE
PRZECINARKI DO PŁYTEK
CYKLINIARKI
MOTOPOMPY
ZSYPY DO GRUZU
ZACIERACZKI DO BETONU
BETONIARKI
ŁATY WIBRACYJNE
WIBRATORY DO BETONU
I WIELE INNYCH

Zawodowo dbamy o naturę!
KORNEX
SKUP SUROWCÓW WTÓRNYCH
OBSŁUGA FIRM
- odbiór MAKULATURY I FOLII
- wywóz ODPADÓW KOMUNALNYCH
ODBIÓR ODPADÓW BUDOWLANYCH/GRUZU
Realizujemy dostawy:
ŻWIRU, PIACHU, KRUSZYWA
w ilościach już od 1m3
08-504 Ułęż Korzeniów 80
tel. 81 866 76 92 kom. 669 105 580

MEBLE POD WYMIAR
KUCHNIE SZAFY ŁAZIENKI
TANIE RATY
Dęblin - największa w regionie ekspozycja mebli do zabudowy
Nieskończona ilość aranżacji
HILL
Projektowanie
Produkcja
Montaż
tel. 502 710 900
max kuchnie
Studio mebli Dęblin 08-530 Dęblin ul. PCK 4
Studio mebli Puławy 24-100 Puławy ul. Piłsudskiego 67a
Zakład produkcyjny 08-500 Ryki Krasnogliny 77
www.pieknakuchnia.com

FW MATERIAŁY BUDOWLANE
KOMPLETNE DACHY
PANEL OGRODZENIOWY fi 4mm, kolor grafit, 153 cm wys. 72,50 zł/szt.
SIATKA OGRODZENIOWA 2,8 mm, 150 cm - 11 zł/m.b.
PODMURÓWKA 29,90 zł/szt.
SKŁAD BUDOWLANY LEOPOLDÓW, ul. Ks. Drozdowskiego 27
536 110 120
537 780 790

SPRZEDAM KRUSZYWO DROGOWE
BETONOWE Z KRUSZARKI
granulacja 0-61, ilość: 3 000 ton
cena 35 zł/tona
możliwość transportu
Ryki, ul. Lubelska 42 (plac Kebab Pod Psem)
TEL. 609 666 733

Tel. 506 668 445

PŁUGI 2-skibowe Unia Grudziądz, stan idealny, w oryginale, cena do uzgodnienia. Okolice Garwolina. Tel. 506 668 445

OPRYSKIWACZ 400 l, lance 12 m. Tel. 57 053 08 00

PRASA sipme z-224/2, czerwona. Cena do uzgodnienia Tel. 724 689 040

PRZEWRACARKO- zgrabiarka do siana 6, na podwójnej ramie. Cena 1200 zł Tel. 692 290 910

PŁUGI 3, grudziądz, stan bdb. Cena 1.000 zł. Tel. 692 290 910

PRASA SIPMĘ zieloną, 2010 r, wszystko w oryginale, stan bdb.Cena 20 tys. zł. Tel. 692 290 910

PRASA kostka sipme, czerwona, wszystko w oryginale. Cena 12, 5 tys. zł Tel. 692 290 910

MAŁY ciągnik z silnikiem andrychowskim w dobrym stanie. Odpala z rozrusznika wszystkie światła, opony w dobrym stanie. Koła tylne 16, przód 13. Napęd na 2 koła. Cena do uzgodnienia. Tel. 668 481 270 601 571 025

KRAJZEGA silnik 2,2 kw, piła 40 cm, blat 60 x 90 metalowy, nowa. Cena do uzgodnienia. Okolice Ryk Tel. 604 753 685

PRZYCZEPA 6 ton, sztywna, koła 20. Tel. 665 114 988

PRZEWRACARKA taśmowa 2 i 3 rzędowa Tel. 57 053 08 00

GLEBOGRYZARKA grudziądzka 1,65m, stan bdb. Tel. 57 053 08 00

OBCIĄŻNIKI do Ursusa C-330, komplet, nowy typ, cena do uzgodnienia. Okolice Garwolina. Tel. 506 668 445

KOMBAJN zbożowy Bizon, cały na części, cena do uzgodnienia. Okolice Garwolina. Tel. 506 668 445

PŁUGI 4-skibowe 4x40 i 4x35 zrywalne i na wysokim słupku, cena do uzgodnienia. Okolice Garwolina. Tel. 506 668 445

ROZRZUTNIK warfama, 2009 r, 4 wałki pionowe, posuw hydrauliczny, nadstawki do kukurydzy. Cena 20 tys. zł netto Tel. 781 134 554

GLEBOGRYZARKA spalinowa, ogrodowa. Cena do uzgodnienia. Tel. 57 662 01 98

CIĄGNIK władimiriec t25, 82 r. Cena 9100 zł. Okolice Ryk Tel. 691 422 766

MASZYNY ROLNICZE

KUPIĘ

KAŻDĄ maszynę rolniczą i ciągnik; stan obojętny; mogą być do remontu Tel. 506 668 445

MASZYNY rolnicze sprawne i do remontu. Tel. 505 900 999

BLOK silnika do ZETORA 5211. Tel. 506 668 445

KAŻDĄ maszynę rolniczą i ciągnik, stan obojętny, może być do remontu. Tel. 506 668 445

KOSIARKA rotacyjna i inne, do remontu i poprawek Tel. 57 053 08 00

MASZYNY URZĄDZENIA

SPRZEDAM

IMADŁO ślusarskie duże. Ryki. Tel. 536 874 514

MASZYNA męska do szycia Łucznik, sprawna. Cena do uzgodnienia Tel. 606 761 590

SILNIK elektryczny 7,5 kW, stan dobry. Cena 550 zł do uzgodnienia. Bramka Tel. 605 731 382

SILNIKI od pralek Tel. 691 977 061

SKUP ZBÓŻ
pszenica, pszenżyto, żyto, owies, jęczmień, łubin
Odbiór z gospodarstwa minimum 5 ton
tel. 503 043 868

ZBIORĘ SŁOMĘ
z pokosu z gmin Ryki, Nowodwór Ułęż i Baranów
tel. 733 025 123

LINY stalowe różnej grubości i zakuwanie lin. Tel. 603 346 594

SILNIK elektryczny 11 KW. Nowa Dąbia. Tel. 606 209 416

ŚRUTOWNIK na kamienie z silnikiem 11 kW; cena do uzgodnienia; okolice Garwolina Tel. 516 324 490

AGREGAT prądotwórczy; 2,2 kW; stan bdb; cena 1.000 zł; Łaskarzew Tel. 604 515 476

PALECIAK do Tura, mocowanie euro ramka. Wspawane tulejki. Cena do uzgodnienia. Tel. 693 743 177

PŁUG do śniegu, szer 2m., zaczepiany do Tura do euro ramki. Cena do uzgodnienia. Tel. 693 743 177

KOSIARKA spalinowa honda, z napędem i koszem. Cena do uzgodnienia Tel. 785 514 815

MYJKA profesjonalna Karcher HDS 895 na ciepłą wodę 400V. Cena do uzgodnienia. Tel. 785 514 815

KRAJZEGA wykonana od podstaw 230/400 volt. Cena do negocjacji. Tel. 697 102 849

ŁUPARKA hydrauliczna do łupania drzewa, napędzaną silnikiem siłowym. Cena do uzgodnienia. Ryki Tel. 511 110 818

WYCINARKA elektryczna, 230 V Tel. 697 102 849

WIERTARKA stołowa, solidnie wykonana, silnik siłowy 4 biegi Tel. 697 102 849

SKUP ZBOŻA
żyto
pszenżyto
owies
Magazyn Wola Żelechowska lub odbiór z gospodarstwa
tel. 507 663 425

SKUP ZBOŻA
- żyto - owies
- pszenżyto - i inne
Magazyn Żelechów lub odbiór z gospodarstwa
tel. 508 151 622

HEBLARKO- KRAJZEGA idealna na budowę i do stolarki, wałek 22 cm, silnik 3 kw. Cena 1550 zł do negocjacji. Bobrowniki Tel. 600 926 575

SILNIK motopompy, 2 cylindry Tel. 697 102 849

PRODUKTY I PŁODY ROLNE

SPRZEDAM

SŁOMA w belach 20 sztuk. Grabów Szlachecki. Tel. 665 838 302

BALOTY sianokiszonki. Cena do uzgodnienia. Okolice Kłoczewa Tel. 511 663 402

SŁOMA zrolowana. Zajezierze Tel. 661 973 190

MIESZANKA zbożowa (pszenica, jęczmień i owies). Dąbia Nowa. Tel. 606 209 416

PSZENŻYTO ozime. Cena do uzgodnienia Tel. 606 362 739

SŁOMA pszenżyta na pokosach do sprasowania, około 5 ha. Swaty koło Ryk. Cena 30 zł za belę 120. Tel. 660 975 205

BALOTY sianokiszonki tegoroczne. Cena do negocjacji. Stare Zadybie. Tel. 665 085 181

SŁOMA po skoszeniu do samodzielnego zbelowania. Cena do uzgodnienia. Stare Zadybie. Tel. 665 085 181

SŁOMA żytnia w belach, z pola, 150 szt. Cena do uzgodnienia Tel. 57 774 44 98

PRASA class 50. Cena 5.500 zł. Tel. 692 290 910

SIANO i słoma z dowozem powyżej 3 ton. Cena do uzgodnienia telefonicznie. Tel. 661 824 902

MIESZANKA zbożowa pszenicy, jęczmienia, owsa oraz pszenżyto ozime. Przykwa Tel. 663 855 914

SŁOMA w belach 120x120, cena 35 zł. Okolice Garwolina. Tel. 506 668 445

PSZENŻYTO Tel. 693 303 485

SŁOMA sucha w belach 120/120 ok 60 szt. Tel. 691 312 727

ŻYTO 200 kg. Cena 55 zł. Okolice Ryk Tel. 691 422 766

SŁOMA pszenżyta na pokosach, 7 ha w jednym kawałku. Swaty koło Ryk. Cena do uzgodnienia Tel. 660 975 205

ZBOŻE owies i pszenżyto. Cena owies 57 zł/ m, pszenżyto 67 zł/m. Kłoczew Tel. 607 872 777

ZBOŻE owies, pszenżyto- cena 70 zł/ m, kukurydza 75 zł/m. Grabów Szlachecki. Możliwość dowozu Tel. 600 137 857

SŁOMA w belach pszenna lub owsiana, bez chwastów. Przykwa Tel. 663 855 914

SŁOMA Tel. 693 303 485

GRYKA 5 m. Cena 80 zł Tel. 605 263 249

SŁOMA z 1,2 ha pszenżyta. Potok Tel. 691 353 980

AGD RTV

SPRZEDAM

KUCHNIĘ gazową 4 palnikową, Amica, z piekarnikiem elektrycznym. Ryki. Tel. 536 874 514

DAMBUD Damian Łysiak
- POSADZKI MIXOKRETEM
- TYNKI TRADYCYJNE
- DOCIEPLENIA BUDYNKÓW
- USŁUGI ZIEMNE
z materiałów własnych (tylko renomowanych firm) i powierzonych
TANIO
SOLIDNIE
VAT 8%
AUSTROTHERM
CEMEX
tel. 516 042 920, 663 300 577

kompletne DACHY
TRAKO MATERIAŁY BUDOWLANE
• blachodachówka
• dachówka
• blachy trapezowe
• rynny
• podbitka
Plannja
RUUKKI
BLACHOTRAPEZ
BRAAS PEWNY DACH NAD GŁOWĄ
Ryki,ul.Warszawska 170 tel.660-906-028

eprasa.pl 42c5a

SZAMBA BETONOWE
- z wykopem i podłączeniem
- usługi koparko-ładowarką

tel. 502 285 636

SKUP BYDŁA I CIELĄT
KONKURENCYJNE CENY
- byki - jałówki - krowy
wysyłam na export
ODBIÓR Z GOSPODARSTWA W KAŻDEJ KONDYCJI
PŁATNOŚĆ GOTOWKĄ LUB SZYBKIM PRZELEWEM

tel. 506 385 510, 513 364 520

Wynajem:
- namiotów cateringowych
- zjeżdżalni i urządzeń rozrywkowych

namiocik 510 911 344 namiocik@onet.pl

TELEWIZOR Telefunken; 48 cali; ledowy; cena 1.000 zł; Bączki Tel. 504 577 844

TELEWIZOR LED 32 cale i 42 cale, niedrogo, z gwarancją. Garwolin. Tel. 25 682 35 33 lub 507 253 977

LADA chłodnicza dł. 5 m, 4 lata, stan bdb. Cena 11.900 zł do neg. Tel. 797 196 102

LODÓWKA Mińsk, 145 cm, biała, 100% sprawna, w ciągłym użytkowaniu. Cena 180 zł. Dęblin. Tel. 794 350 040

TELEWIZOR samsung lcd 32 cale. Tanio. Tel. 517 820 696

SŁUPEK chłodniczy, niedrogo Tel. 690 060 760

ZAMRAŻARKA szufladkowa, cena 30 zł. Wola Rębkowska. Tel. 53 211 33 14

PRALKA automat firmy beko A+++, wsad 8 kg, używana 3 msc, stan bdb. Cena 750 zł, do uzgodnienia. Ryki Tel. 515 387 923

ZAMRAŻARKA skrzyniowa, sprawna, używana Tel. 602 891 979

AGD RTV
KUPIĘ

KUPIĘ uszkodzony telewizor LCD. Tel. 25 682 35 33

KOMPUTER
SPRZEDAM

KOMPUTER 100 % sprawny + 2 monitory LCD+ drukarka, skaner i fax+ tablet. Cena 200 zł Tel. 787 168 260

TELEFON
KUPIĘ

NOKIA 105, wersja z 2017 r. Ryki Tel. 519 723 555

MEBLE
SPRZEDAM

STOŁY wraz z krzesłami, razem lub oddzielnie, stan bdb, możliwy transport. Cena do uzgodnienia. Ryki Tel. 662 271 795

MEBLE: dwa kpl regałów, dwa komplety wypoczynkowe, stoły z krzesłami, łącznie lub oddzielnie, stan bardzo dobry. Cena symboliczna do uzg. Stężyca. Tel. 609 817 015

REGAŁY do garażu metalowe, kol. białego, składane, wys. 2,40, dł. 7 m. Cena 1.000 zł. Dęblin. Tel. 604 059 540

FOTEL szary, tapicerowany, szer. 80 cm. Cena 100 zł. Tel. 514 759 606

WERSALKA i 2 fotele w dobrym stanie, tanio sprzedam. Zależy mi na szybkiej sprzedaży. Tel. 512 764 612

REGAŁ pokojowy; 5-częściowy; z komodą; cena do uzgodnienia; Parysów Tel. 518 090 175

SZAFKA pod umywalkę biała 62x30 cm, wys. 80 cm, stan bdb. Okolice Trojanowa. Cena do uzgodnienia. Tel. 501 038 341 lub 694 744 098

WERSALKA rozkładana, stan bdb. Cena do uzgodnienia. Możliwy transport. Ryki. Tel. 662 271 795

KOMPLET skórzany 3+2+1, możliwość dowozu, stan bdb. Okolice Ryk. Cena 2600 zł Tel. 607 462 333

MEBLE różne z likwidacji domu. Ryki Tel. 604 215 824

REGAŁ pokojowy „Swarzędz", cena 250 zł, możliwość dowozu. Górzno. Tel. 501 301 441

KANAPA rozkładana, stan bardzo dobry, cena 100 zł. Górzno. Tel. 501 301 441

BIURKO i fotel. Cena do uzgodnienia. Ryki Tel. 664 773 703

KOMODA jesionowa ręcznej roboty z toaletką, antyk, cena do uzgodnienia. Górzno. Tel. 501 301 441

MEBLE ogrodowe stół i dwie ławki. Cena 850 zł. Tel. 694 284 591

ŁAWOSTÓŁ rozkładany, 140 cm. Cena 110 zł. Żelechów Tel. 512 675 170

SZAFKI z 3 szufladami, 40 cm. Cena 70 zł. Żelechów. Tel. 512 675 170

BUDOWLANE
SPRZEDAM

Gruz betonowy kruszony. Cena 35zł/tona. Ryki Tel. 602 702 043

TANIA Blacha. Tel. 603 306 328

ZIEMIA torfowa. Cena 37 zł/ m3. Garwolin. Tel. 501 039 303

BARAKOWÓZ dł. 10 m, szer. 2,5 m. Cena 3700 zł Tel. 662 976 967

BRODZIK kwadratowy 80x80, stan idealny. Cena 120 zł. Dęblin. Tel. 511 653 832

ZAPRAWA murarska do klinkieru grafitowa, 8 worków. Cena 120 zł. Dęblin. Tel. 794 350 040

STEMPLE ocynkowane. Cena 50 zł Tel. 662 976 967

PROFIL 120x40x3. Cena 20 zł/mb. Tel. 888 302 303 lub 486145069

BLACHA akrylowa, panelowa na drzwi, foliowana, nowa. Cena 17, 50 zł/ m2 Tel. 888 302 303

PROFIL 60 x 30 x 1,5. Cena 6,9 zł/ mb Tel. 48 614 50 69

KĄTOWNIK 40x40x2 zimnogięty. Cena 3,8 zł/ mb Tel. 888 302 303 lub 486145069

PROFIL 40 x 40 x 4. Cena 1,48 zł/ kg Tel. 888 302 303 , 48 614 50 69

SŁUPKI z rury fi 48 x 3,6, malowane. Cena 18 zł/ szt. Ryki Tel. 502 375 285

PRĘT gładki fi 28. Cena 1,48 zł/kg Tel. 48 614 50 69

SZTACHETY metalowe. Cena od 2,5 zł/ mb Tel. 48 614 50 69 , 888 302 303

PROFIL stalowy 40 x 10 x 2. Cena 5 zł/ mb Tel. 48 614 50 69 , 888 302 303

SŁUPKI solidne ocynkowane, z ceownika 65 x 50 x 3. Cena 22 zł/ szt Tel. 48 614 50 69 , 888 302 303

PROFIL 60 x 30 x 1,5. Cena 6,9 zł/ mb Tel. 48 614 50 69

PROFIL 60 x 30 x 1,5. Cena 6,9 zł/ mb Tel. 48 614 50 69

RUSZTOWANIA warszawskie. Cena 48 zł/ szt Tel. 888 302 303

PRĘTY gładkie fi 10, 12, nowe, bez rdzy. Cena 1,90 zł/ kg Tel. 888 302 303 , 502 375 285

BETONIARKA 150 litrów; cena do uzgodnienia; stan bdb; okolice Wilgi; dzwonić po 19:00 Tel. 693 989 952

DRZWI z demontażu, 5 sztuk, cena 50 zł/sztuka. Wola Rębkowska. Tel. 53 211 33 14

DLA DZIECI
SPRZEDAM

NAJWIĘKSZA HURTOWNIA ARTYKUŁÓW DZIECIĘCYCH MADAR-BABY SIEDLCE UJRZANÓW 282C OFERUJĘ WÓZKI DZIECIĘCE ŁÓŻECZKA FOTELIKI SAMOCHODOWE WYPRAWKI NIEMOWLĘCE ZABAWKI SALA ZABAW ZAKUPY PRZEZ INTERNET I STACJONARNIE TEL www.madarbaby.pl Tel. 25 644 37 71

KRZESEŁKO do karmienia dzieci, wyjmowany, regulowany podwójny blat, 5 pkt szelki, blokada kółek, regulowana wysokość, stan idealny. Nowodwór Tel. 606 701 725

ROWEREK dziecięcy junge mk II, koła 1.6 x 2,125, drugi fox junior oddam za darmo. Cena do uzgodnienia. Okolice Trojanowa Tel. 501 038 341 , 694 744 098

WÓZEK dziecięcy spacerówka składana - parasolka, prod. Kanadyjska, stan dobry. Cena 200 zł. Ryki Tel. 73 170 62 36

ZWIERZĘTA
SPRZEDAM

SKUP BYDŁA POURAZOWEGO
ubój z konieczności
tel. 501 53 75 48

CIELAKI rasy mięsnej kolorowe, do dalszego chowu, cena do uzg. Czernic. Tel. 721 831 028

JAŁÓWKA cielna z terminem wycielenia na koniec lipca; cena do uzgodnienia; Piaski k. Górzna Tel. 513 313 392

JAŁÓWKI (2 sztuki) wysoko-cielne; mleczne; cena do uzgodnienia; Garwolin Tel. 504 417 800

OWCZARKI niemieckiego, zaszczepione, odrobaczone, z rodowodem, w różnym wieku Tel. 605 400 451

SZCZENIAKI labrador zaszczepione, odrobaczone, z rodowodem Tel. 605 400 451

OWCZARKEK niemieckie pies, zaszczepione, odrobaczone, z rodowodem. Brzeziny Tel. 605 400 451

KRÓLIKI młode termondzkie i mieszane. Cena od 10 zł. Ryki Tel. 509 629 221

PROSIAKI do dalszego chowu, 4 sztuki, zarejestrowane. Brzeźce. Tel. 53 586 52 04

KROWA 4 letnia, na wycieleniu. Cena do uzgodnienia. Okolice Kłoczewa Tel. 660 844 118

BYCZEK mieszaniec; brązowo-biały; 6-miesięczny; około 200 kg; cena 2.300 zł; okolice Garwolina Tel. 57 317 38 11

JAŁÓWKA roczna; mieszaniec; czarno-biała; cena do uzgodnienia ;okolice Garwolina Tel. 57 317 38 11

JAŁÓWKA mleczna; cielna 8 miesięcy; cena do uzgodnienia; Piaski Tel. 600 388 263

KOZY Tel. 723 269 358

KROWA z cielakiem. Okolice Sobolewa. Cena do uzgodnienia Tel. 504 948 231

KOZY koziołek i kózka. Ryki. Cena do uzgodnienia. Tel. 782 348 052

ŹREBICA zimnokrwista, kasztanka po sokólskim ogierze. Cena 7 tys. zł Tel. 53 244 13 21

KLACZ 2-letnia plus źrebak roczny; cena do uzgodnienia; okolice Garwolina Tel. 601 835 255

JAŁÓWKA mleczna; cielna 8 miesięcy; cena do uzgodnienia; Piaski Tel. 600 388 263

JAŁÓWKA na wycieleniu, 15 msc. Termin wycielenia listopad. Cena do uzgodnienia. Kłoczewa Tel. 693 868 791

OGIEREK gniady, 15 msc Tel. 503 846 400

KROWA po drugim wycieleniu, cena do uzgodnienia. Brzegi. Tel. 606 181 345

PROSIĘTA, 4 szt. Ryki Tel. 511 791 900

GOŁĘBIE pawie białe 2 szt i biało- czarne pary. Cena 10 zł/ szt. Stężyca Tel. 511 236 979

SZCZENIAKI owczarka kaukaskiego. więcej informacji pod nr. tel Tel. 723 108 603

SZCZENIAKI owczarka kaukaskiego. Więcej informacji pod nr tel Tel. 607 649 108

GĘSI „kotudzkie", cena 23 zł po uboju. Wilchta. Tel. 518 790 909

TUCZNIKI karmione własną paszą, 100-125 kg. Okolice Ryk Tel. 667 643 262

KROWY mleczne, 2 szt. Cena do uzgodnienia Tel. 695 710 081

PROSIĘTA 6 szt Tel. 694 003 895

JAŁÓWKI cielne Tel. 600 365 940

KROWA mleczna 3 tygodnie po wycieleniu. Cena 4500 zł. Więcej informacji pod nr tel. Ownia Tel. 500 814 223

CIELAKI mieszańce, do dalszego chowu. Rzyczyna Tel. 781 279 312

BYCZEK 7 dniowy, czarno-biały Tel. 692 122 010

SKUP ZŁOMU I METALI KOLOROWYCH
- NAJWYŻSZE CENY W REGIONIE
- Odbiór złomu systemem kontenerowym
- Płatne GOTÓWKĄ
- Waga elektroniczna
- Auto kasacja

tel. 609 126 733

AUTO KASACJA
Ryki, ul. Kolejowa 14 (obok stacji benzynowej Bliska)
AUTO KASACJA: tel. 781 200 418
SPRZEDAŻ CZĘŚCI: tel. 603 756 451
- Wydawanie zaświadczeń do wyrejestrowania pojazdu
- Odbiór pojazdu od właściciela
- Płatność gotówką za odebrany pojazd
- Skup katalizatorów
- Sprzedaż części samochodowych

KRUSZYWA DROGOWE, DEKORACYJNE
SPRZEDAŻ 609 126 733

SPRZEDAŻ WĘGLA
Z NAJLEPSZYCH ŚLĄSKICH KOPALŃ
WORKOWANY EKOGROSZEK
NAJNIŻSZE CENY
WAGA ELEKTRONICZNA
DOWÓZ GRATIS - do 10 km
tel. 609 126 733

Ryki, ul. Kolejowa 1 www.zlomstal.pl Ryki, ul. Kolejowa 1

eprasa.pl 42c5af21e3

OKRĘGOWA STACJA KONTROLI POJAZDÓW
WAROWNY AUTO SERVICE
WSZYSTKIE POJAZDY I RODZAJE BADAŃ
Do każdego badania upominek lub bon gotówkowy
Sprawdź upominki na naszej stronie
Pon-Pt: 8:00-19:00
Sobota: 8:00-14:00
RYKI, Stara Dąbia 32, tel. 81 865 11 01 www.StacjaKontroliPojazdowRyki.pl

POSADZKI MIXOKRETEM
UDZIELAM GWARANCJI NA POZIOM
TYNKI AGREGATEM
T. Panasiewicz - 663 776 972

ZWIERZĘTA
KUPIĘ

MACIORĘ prośną; rozważę każdą ofertę Tel. 504 417 800

ZWIERZĘTA
ODDAM

ODDAM suczkę, 6 msc, biała, po małych rodzicach Tel. 782 009 813

RÓŻNOŚCI
SPRZEDAM

STELAŻ namiotu wojskowego; wymiary 5 x 4,50 x 2,30; dobry na przydomowe folie; cena 390 zł; Podwierzbie Tel. 603 921 620

ANTYKI starocia, meble, żyrandole, porcelana. Ryki, ul Łąkowa Tel. 605 445 468

DRZEWO drobno rąbane, suche, ok 8 m. Cena 70 zł/ m3. Możliwość dowozu Tel. 606 761 590

KSIĄŻKA pt" Pamiętnik 10 pawilonu" dotyczy cytadeli straceń. Cena do uzgodnienia Tel. 606 761 590

ULE warszawskie (dwie sztuki); poszerzane; z pszczołami; rodziny zdrowe, mocne; cena do uzgodnienia; Garwolin Tel. 695 161 138

LAMPY oświetleniowe duże jarzeniowe, kompletne z jarzeniówkami, stan bdb. Cena 40 zł/szt. Dęblin. Tel. 794 350 040

KABINA natryskowa nowa, firma Koło, o wym. 90x90. Cena 320 zł. Dęblin. Tel. 794 350 040

HUŚTAWKA ogrodowa, solidna z grubych okrągłych bali sosnowych plus ławka dębowa. Cena do uzg. Dęblin. Tel. 795 738 911

ŻUŻEL 10 ton. Cena do uzgodnienia. Tel. 605 669 739

ROWER Wigry 3, sprawny, cena 100zł. Ryki. Tel. 787 168 260

DRZWI wejściowe, antywłamaniowe, metalowe, dwuskrzydłowe, 80 i 45 cm, z futryną, brązowe, szer. futryny 135 cm, wys. 205 regulowana, możliwość wykorzystania jednego skrzydła, futryna rozbierana. Cena 550 zł Tel. 784 455 560

BUTLA gazowa, duża, 11 kg Tel. 691 977 061

FOTEL skóropodobny, siedzisko z materiału. Okolice Dęblina Tel. 692 086 703

BLACHA trapezowa wiśnia, szer. 111 cm, nowa. Cena 17,50 zł/ mb Tel. 502 375 285 , 888 302 303

ROWER Romet Gazela 28, z gwarancją, cena do uzgodnienia. Garwolin. Tel. 502 438 054

ŁÓDŹ wiosłowa z tworzywa, 3,7 długości, do remontu. Stężyca Tel. 602 512 333

DRZWI wew. białe 80 i 70, 6 szt, stan db. Cena 30 zł Tel. 511 671 840

SŁUPY na wiaty fi 127 x 4. Cena 45 zł/mb Tel. 502 375 285

CEOWNIK 108 x 50 x 3 na futryny do płyty obornickiej warstwowej. Cena 20 zł/ mb Tel. 502 375 285

PODRĘCZNIKI do 2 i 3 klasy (LO Dęblin), stan bdb. Cena 260 zł. Tel. 53 001 49 79

MUNDURY galowe wyjściowe zielone, różne rozmiary. Cena do uzgodnienia. Kozienice Tel. 790 742 426

DRZEWO tartaczne grube topola. Cena do uzgodnienia. Nowodwór Tel. 515 206 025

NADWOZIE przyczepy kempingowej typ niewiadów, wym. 2,7 m dł, 1,70 m szer. Cena do uzgodnienia Tel. 665 306 806

WÓZ drewniany ze skrzynią i zaczepem do ciągnika. Cena 300 zł. Stężyca Tel. 511 236 979

STÓŁ ślusarski dł. 2,5 m, szer. 90 cm, wys. 70 cm Tel. 697 102 849

DRZWI garażowe automatyczne 2,5x2,5 m, z demontażu, prawie nowe. Tanio. Dęblin. Tel. 694 736 419

DESKI dębowe, gr. 4 cm, ok 1- 1,5 m3. Cena do uzgodnienia. Swaty Tel. 53 264 43 7

DESKI dębowe 4 cm, ok 1-1,5 m. Cena do uzgodnienia. Swaty Tel. 53 226 44 37

IMADŁO kowalskie, cena do uzgodnienia. Wola Żelechowska. Tel. 721 180 320

PERKUSJA akustyczna prod. francuskiej „STAGG", w pełni kompletna, cena 680 zł. Górzno. Tel. 501 301 441

AKORDEON capella 80 basów, stan bdb. Cena 600 zł. Okolice Ryk Tel. 791 557 872

WÓZEK inwalidzki trzykołowy (skuter) akumulatorowy firmy Sterling Elite, stan bdb, nowe opony, uchwyt na kole, oświetlenie przód i tył, siedzenie obracane, stan db. Cena 1.400 zł, do uzgodnienia. Dęblin. Tel. 660 452 107

DREWNO, drzewo opałowe i zrzyny tartaczne Tel. 511 110 818

DREWNO opałowe kominkowe + zrzyny tartaczne, każda ilość. Tel. 53 507 98 66

DRZEWO opałowe w wałkach oraz rąbane, różne gatunki Tel. 691 312 727

NAMIOT 4-osobowy, sypialnia z podłogą i duży przedsionek z dwoma oknami, namiot tzw. willowy. Cena 200 zł. Ryki Tel. 600 984 460

PANELE podłogowe białe, beż, czarne, dł. 1,3 m, szer. 0,2 m, ok 60 m2, używane, stan db. Cena do uzgodnienia. Okolice Trojanowa Tel. 501 038 341 , 694744098

HYDROFOR 300 l, stan bdb Tel. 662 596 281

KRZESŁA szkolne, leon, 10 szt, siedzisko i oparcia lakierowane, drewniane, nogi i oparcia metalowe, mogą być do świetlicy. Cena do uzgodnienia. Okolice Trojanowa Tel. 501 038 341 , 694 744 098

SUSZARKA na pranie vileda infinity, nowa, pojemna, regulowana szerokość. Cena 110 zł, nowa suszarka vileda na balkon, kaloryfer (35 zł) Tel. 792 685 891

RÓŻNOŚCI
KUPIĘ

KUCHNIĘ węglową „duchówkę" przyjmę lub kupie za symboliczną kwotę. Tel. 505 409 151

RÓŻNE

PRZYJMĘ każdą ilość gruzu. Tel. 606 212 049

ODDAM do skoszenia 2 ha łąki w Leopoldowie. Tel. 603 306 328

ODDAM za darmo dwie wersalki, regał, meble kuchenne i szafę. Ryki Tel. 607 084 093

WĘGIEL gruby, ładny. Promocja. Cena 650 zł/ t Tel. 600 137 857

PRZYJMĘ ubranka letnie na dziewczynki 2 i 8 lat oraz rzeczy potrzebne do domu. Bardzo dziękuję. Tel. 505 241 170

PRZYJMĘ ubranka letnie na dziewczynki 3 i 8 lat oraz rzeczy potrzebne do domu oraz pralkę, wirówkę. Bardzo dziękuję. Tel. 505 241 170

PRACA
SZUKAM

KIEROWCA B,C+E -Poszukuję pracy dodatkowej. Posiadam kartę kierowcy, ADR(cysterny, wybuchowe),UNO i uprawnienia na HDS-y, mam doświadczenie na wszystkie z tych uprawnień. Szukam pracy na weekendy(także załadunki, rozładunki).Możliwość dłuższych wyjazdów po uzgodnieniu telefonicznym. Tel. 507 922 020

POPRAWA prac dyplomowych - korekta językowa i stylistyczna - licencjat? Magisterka? TY piszesz, JA poprawiam! Cennik ustalamy indywidualnie. Więcej informacji udzielę telefonicznie. Tel. 882 719 620

OPERATOR koparki, ładowarki z doświadczeniem. Tel. 787 168 260

INSTRUKTOR nauki jazdy kat. B szuka pracy dodatkowej Tel. 726 283 653

KOMBAJNISTA szuka pracy; rozważę każdą ofertę Tel. 53 701 32 21

SZUKAM pracy dorywczej lub na stałe, może być opieka nad osobą starsza lub dzieckiem, sprzątanie. Czekam na SMS. Pozdrawiam. Tel. 57 267 22 14

SZUKAM pracy, kierowca C+E bez doświadczenia. Tel. 73 016 14 45

PRACA
DAM

Rencistów, emerytów ślusarzy z umiejętnością spawania, także do prac budowlanych. Tel. 603 306 328

SPRZĄTACZKA poszukiwana do pracy w restauracji Jakubowa Izba w Niwie Babickie k. Ryk. Atrakcyjne wynagrodzenie, ciepły posiłek, prywatna opieka medyczna. Zainteresowanych prosimy o kontakt w godzinach 8-16 Tel. 507 102 541

Zatrudnię osobę do montażu - serwisu klimatyzacji, wentylacji, pomp ciepła. Firma z Ryk EUROCOLD Robert Sienkiewicz. Tel. 501 099 450

ZATRUDNIĘ Mechaników Samochodowych, mogą być emeryci lub renciści, godziny pracy do ustalenia, wysokie wynagrodzenie. Tel. 603 306 328

Ślusarza do bram i ogrodzeń. Tel. 603 306 328

LEDRÓB zakład rozbioru drobiu zatrudni rozbieracza / wykrawacza tuszek drobiowych. Umowa o prace w pełnym wymiarze. Tel. 510 109 802

LEDRÓB zakład rozbioru drobiu zatrudni magazyniera. Umowa o prace w pełnym wymiarze. Tel. 510 109 802

ZATRUDNIĘ spawacza i ślusarza do produkcji maszyn rolniczych. Niwa Babicka Tel. 600 394 348

FIRMA budująca odwodnienia dróg szuka pracowników fizycznych. Oferujemy: codzienny transport pod dom, atrakcyjne stawki, ubiór BHP. Szukamy osób z okolic: Maciejowic, Łaskarzewa, Żelechowa, Sulbin, Sobolewa Tel. 515 553 040 Email: jarek.zaczek@imexbau.pl www.imexbau.pl

ZATRUDNIĘ osobę do pracy w chlewni macior na terenie Gmi-

ProSystem IT
• kasy fiskalne
• wagi
• metkownice
• czytniki kodów
• mat. pomocnicze
• oprogramowanie dla firm
PEŁNA OBSŁUGA SERWISOWA
DORADZTWO
DOJAZD DLA KLIENTA
KASY FISKALNE
Autoryzowany serwis
ELZAB POSNET
08-500 Ryki, ul. Lubelska 37B
tel. 509 610 475
prosystem.it.ryki@gmail.com
UBEZPIECZENIA
KOMUNIKACYJNE / NA ŻYCIE /MAJĄTKOWE

SKŁAD MATERIAŁÓW BUDOWLANYCH
TRAKO MATERIAŁY BUDOWLANE
kompletne elewacje i docieplenia
tynki elewacyjne
styropian, siatka
kleje, kołki, zaprawy
TYNK W 15MIN
POSIADAMY MIESZALNIK TYNKÓW
naprzeciwko restauracji OLIVIA
RYKI, ul.Warszawska 170
tel. 660 906 028, 81 8654 944
tel. 608 301 521 e-mail: trakoryki@o2.pl

eprasa.pl 42c5af21e3

Ogłoszenie

na podstawie art. 35 ust. 1 ustawy z dnia 21 sierpnia 1997 roku o gospodarce nieruchomościami (Dz. U. z 2018r. poz. 2204 z późn. zm.) Burmistrz Ryk informuje, że na tablicy ogłoszeń Urzędu Miejskiego w Rykach, w jego siedzibie, w dniu 1 lipca 2019r. został wywieszony wykaz nieruchomości położonej na terenie miasta przeznaczonej do dzierżawy oraz w dniu 5 lipca 2019r. został wywieszony wykaz nieruchomości lokalowej położonej na terenie gminy przeznaczonej do sprzedaży.

Burmistrz Ryk
inż. Jarosław Żaczek

Wójt Gminy Kłoczew

informuje,

że w dniu 2 lipca 2019 roku na tablicy ogłoszeń w siedzibie Urzędu Gminy Kłoczew został wywieszony wykaz nieruchomości stanowiących własność Gminy Kłoczew, położonych w Kłoczewie, przeznaczonych do oddania w najem w trybie bezprzetargowym na okres do trzech lat.
Powyższy wykaz podlega wywieszeniu przez okres 21 dni oraz jest dostępny na stronie internetowej tut. Urzędu Gminy. Dodatkowe informacje można uzyskać w Urzędzie Gminy Kłoczew lub pod numerem telefonu 25 75 43 199 w. 23."

ny Górzno. Tel. 601 072 810

ZATRUDNIĘ piekarza z doświadczeniem. Praca w okolicach Garwolina. Tel. 503 120 454

ZATRUDNIĘ wykwalifikowanych pracowników ochrony, posiadających zaświadczenie o dostępie do broni, praca na terenie Dęblina, forma zatrudnienia - umowa o pracę, plus ewentualnie umowa zlecenie, system pracy 24h - przerwa 12h. RR Security. Tel. 502 084 712

KIEROWCA C+E + ADR; transport krajowy; więcej szczegółów telefonicznie Tel. 502 331 224

ZATRUDNIĘ malarza konstrukcji stalowych. Niwa Babicka Tel. 600 394 348

ZATRUDNIĘ do zbioru maliny letniej i jesiennej. Cena do uzgodnienia. Ryki Tel. 602 701 948

PRZYJMĘ do pracy przy zbiorze wiśni. Ryki Tel. 660 518 369

ZATRUDNIĘ sprzątaczkę, umowa na cały etat. Hotel Olivia Ryki Tel. 509 022 986

ZATRUDNIĘ murarza, tynkarza, pomocnika, przyuczę do zawodu. Garwolin i okolice Tel. 504 094 458

ZATRUDNIĘ kierowcę, przedstawiciela. Wymagane prawo jazdy kat. B Tel. 784 019 119

KIEROWCA w transporcie międzynarodowym; kat. C+E; krótkie trasy; wszystkie święta i weekendy wolne; Garwolin Tel. 666 075 524

PRZYJMĘ do pracy pomocnika w tartaku. Nowodwór. Tel. 790 219 819

ZATRUDNIĘ konserwatora maszyn i urządzeń do firmy zajmującej się produkcją konstrukcji stalowych. Ryki Tel. 660 425 587

ZATRUDNIĘ osobę na stanowisku śruciarza- piaskarza, praca w systemie dwuzmianowym. Praca w Rykach. Tel. 660 425 587

ZATRUDNIĘ ślusarzy, praca w systemie dwuzmianowym. Praca w Rykach. Tel. 660 425 587

ZATRUDNIĘ do prac remontowych osobę z doświadczeniem lub do przyuczenia. Atrakcyjne i terminowe wynagrodzenie. Więcej informacji pod nr tel Tel. 606 911 346

ZATRUDNIĘ do zbioru wiśni. Sad w Rososzy. Płatne od łubianki Tel. 501 695 712

ZATRUDNIĘ pracowników do prac ogólnobudowlanych. Ryki Tel. 602 702 043

ZATRUDNIĘ do zbioru wiśni. Ryki Tel. 511 814 670

ZATRUDNIĘ osobę w gospodarstwie rolnym o profilu mlecznym. Bez zakwaterowania. Wynagrodzenie do ustalenia. Najlepiej osoba z okolicy. Stryj. Tel. 501 484 957

MEBLOMIX zatrudni osobę na stanowisko projektant mebli. Tel. 603 608 638

ZATRUDNIĘ do zbioru wiśni maszynowego i kierowcę Tel. 53 454 79 97

Specjalistyczne Centrum Medyczne SANMED w Rykach zatrudni pielęgniarkę Tel. 501 276 716

USŁUGI

ZŁOTA rączka Artur - bieżące naprawy domowe, małe i duże remonty, podłączanie urządzeń elektrycznych, gazowych i sanitarnych; wznoszenie budynków, ocieplenia, poddasza, elewacje, glazura, terakota, instalacje elektryczne i hydrauliczne, malowanie agregatem, uprawnienia SEP. Tel. 501 038 391

USŁUGI REMONTOWO-BUDOWLANE Osoba z doświadczeniem wykona wszystkie prace, związane z wykończeniem wnętrz i na zewnątrz budynku oraz instalacje C.O. i C.W. Tel. 512 890 334

MALOWANIE i doszczelnianie dachów, renowacja dachówki, malowanie z zastosowaniem agregatu hydrodynamicznego, farby przemysłowe bezpośrednio od producenta. Bezpłatna wycena Tel. 665 177 320

MALOWANIE / MYCIE / CZYSZCZENIE elewacji, dachów, kostki brukowej, ogrodzeń, hal. Czyszczenie odbywa się metodą wysokociśnieniową z użyciem gorącej wody do 90 stp.C. MALOWANIE elewacji, dachów metodą hydrodynamiczną (natrysk). Tel. 798 335 131 fecebook.com/EkoWNAK

WYCINKA DRZEW, krzewów, koszenie zieleni- traktorek, kosa spalinowa, kosiarki, rębak do gałęzi, glebogryzarka. Wszystkie roboty ogrodowe i podwórkowe. Tel. 500 463 989

TOWARZYSKIE

MAM 42 lata, jestem rozwódką, szukam stałego związku w podobnym wieku. Okolice Garwolina Tel. 793 149 921

POZNAM kobietę do związku, w wieku do 35 lat. Ryki i okolice Tel. 697 102 849

POZNAM kobietę 40-55 lat do spotkań, przyjaźni. Ja miły, zadbany 42- latek Tel. 518 942 360

PRACA

Firma produkcyjna z Ryk poszukuje pracowników:

1. Konstruktor mechanik
- wykształcenie wyższe techniczne
- znajomość programów typu CAD
- język angielski w stopniu komunikacyjnym

2. Konstruktor - technolog termoizolacji
- wykształcenie wyższe techniczne
- znajomość programów typu CAD
- język angielski w stopniu komunikacyjnym
- doświadczenie z zakresu termodynamiki będzie dodatkowym atutem

3. Konstruktor - technolog konstrukcji stalowych
- wykształcenie wyższe techniczne
- znajomość programów typu CAD
- język angielski w stopniu komunikacyjnym

4. Konstruktor automatyk
- wykształcenie wyższe techniczne o kierunku związanym z automatyka lub elektotechniką
- znajomość programów typu CAD
- język angielski w stopniu komunikacyjnym

5. Elektryk - monter szaf sterowniczych
- wykształcenie techniczne

6. Operator wycinarki plazmowej i laserowej
- wykształcenie techniczne

7. Ślusarz
- wykształcenie techniczne
- umiejetność obsługi prostych narzędzi mechanicznych takich jak przecinarka czy wiertarka kolumnowa

8. Ślusarz - spawacz
- wykształcenie techniczne
- umiejetność spawania metodami MIG-MAG i MA
- umiejetność posługiwania się przenośną wypalarką plazmową.

9. Spawacz
- wykształcenie techniczne
- umiejetność spawania metodami MIG-MAG , TIG
- umiejetność spawania gazowego będzie dodatkowym atutem

10. Operator prasy krawędziowej
- wykształcenie techniczne

11. Tokarz ,operator CNC
- wykształcenie techniczne
- znajomość rysunku technicznego

12 . Frezer , operator CNC
- wykształcenie techniczne
- znajomość rysunku technicznego

13. Operator urzadzeń typu piaskarka , śrutownica

14 . Operator , konserwator urzadzeń dźwigowych
- wykształcenie techniczne

15. Operator wózków widłowych

16 . Lakiernik , operator lakierni proszkowej

17. Technolog przygotowania produkcji
- wymagane doświadczenie

Zainteresowane osoby prosimy o przesłanie aplikacji na adres e-mail: **rekrutacja@norgpol.pl** z zachowaniem klauzuli wyrażającej zgodę na przetwarzanie danych osobowych.

Wszystkie pytania dotyczące ofert pracy prosimy kierować na adres e-mail: **rekrutacja@norgpol.pl**

eprasa.pl 42c5af21e3

Powiatowy Urząd Pracy w Rykach w dniu 8.07.2019 r. dysponuje następującymi ofertami pracy:

- asystent/ka - koordynator biura prezesa
- brukarz
- doradca klienta
- inżynier budownictwa kolejowego
- inżynier mechanik
- kamieniarz
- kelner
- kierowca samochodu ciężarowego
- kierowca samochodu ciężarowego - powyżej 3,5 T.
- klasyfikator wyrobów przemysłowych
- magazynier
- mechanik pojazdów samochodowych
- mechanik samochodowy
- mechanik skrzyń biegów
- monter/składacz okien
- monter regałów/na wysokości
- nauczyciel fizyki
- nauczyciel geografii
- nauczyciel historii
- nauczyciel informatyki
- nauczyciel języka polskiego
- nauczyciel języka rosyjskiego
- nauczyciel matematyki
- nauczyciel przedmiotów zawodowych - elektryk
- operator koparki gąsienicowej
- operator maszyn i urządzeń przemysłu spożywczego
- piekarz
- pomoc kuchenna
- pomocnik wiertacza
- przedstawiciel handlowy
- robotnik gospodarczy
- spawacz
- specjalista ds. informatyki
- specjalista- referent do spraw kadr i płac
- spedytor
- sprzątaczka biurowa
- sprzedawca
- tynkarz
- wiertacz w drewnie
- żałobnik

OGRODZENIA KOMPLEKSOWO
od wykopu po automatykę
SPRZEDAŻ PANELI - promocja
SPRZEDAŻ PUSTAKA ŁUPANEGO
DUŻA EKSPOZYCJA WYSTAWOWA
603 306 328

ZATRUDNIĘ
- DO OGRODZEŃ
- DACHÓW
- BUDOWY DOMÓW
- PRODUKCJI ELEMENTÓW BETONOWYCH

603 306 328

PRZYJMĘ POMOCNIKA do pracy w tartaku
Nowodwór
tel. 790 219 819

USŁUGI BUDOWLANE
- budowa domów
- ogrodzeń
- remonty

tel. 530 042 465

PŁYTY FUNDAMENTOWE
BUDOWA DOMÓW
tel. 791 803 298

PROMEDICA24
PRACA W NIEMCZECH DLA OPIEKUNÓW OSÓB STARSZYCH
PRZYJDŹ NA SPOTKANIE Z REKRUTEREM PROMEDICA24
18 lipca w PUŁAWACH
OHP, ul. Niemcewicza 9, godz. 10-13
Nie znasz języka niemieckiego? Zapisz się na kurs od podstaw. Po kursie oferty pracy gwarantowane!
Zadzwoń: 502 912 734 | www.promedica24.pl

STUDNIE WIERCONE
głębinowe
odwodnienia, deszczownie
pompy ciepła
SOLIDNIE!!!
tel. 504 320 592, 608 046 239

SOLIDNE MALOWANIE DACHÓW
Tel. 518 746 036

KALENDARZ

12 lipca (piątek)

Ryki (MGOSiR), 14 - 16:30
ZAJĘCIA NA SIŁOWNI

PIŁKA NOŻNA
Ryki (Orlik), 16:00
TURNIEJ PIŁKI NOŻNEJ DO LAT 16

13 - 14 lipca (sob.-ni.)

WĘDKARSTWO
Stężyca, 18:00 - 10:00
FEEDEROWE ZAWODY WĘDKARSKIE
Zbiórka o 16:30 na parkingu przy Urzędzie Miejskim w Rykach. Zapisy do piątku pod nr 502-685-747 lub w sklepie Cykada.

14 lipca (niedziela)

WĘDKARSTWO
Dęblin (fosa Fortu Mierzwiączka), 8:00
SPŁAWIKOWE ZAWODY WĘDKARSKIE O PUCHAR BURMISTRZ DĘBLINA
Kategorie: kadet, junior, senior, senior 55 plus, kobiety. Zapisy na miejscu w godz. 6:30 - 7:00. Informacje: 784-017-384. Organizator: PZW Start Dęblin
Sobieszyn (łowisko starorzecze Wieprza)
ZAWODY WĘDKARSKIE O PUCHAR SKLEPU WĘDKARSKIEGO „LESZCZ"
Zbiórka i wyjazd spod pawilonu Mercury o godz. 4.30. Zapisy do piątku do godz. 15:00 w sklepie. Wpisowe: 15 zł

PIŁKA NOŻNA
Ryki (Orlik), 16:00
OTWARTY TURNIEJ PIŁKI NOŻNEJ

15 lipca (poniedziałek)

Ryki (sala MGOSiR), 14:00 - 16:30
ZAJĘCIA NA SIŁOWNI

16 lipca (wtorek)

PIŁKA NOŻNA
Ryki (Orlik), 16:00
TURNIEJ PIŁKI NOŻNEJ DO LAT 13

17 lipca (środa)

Ryki (sala MGOSiR), 14:00 - 16:30
ZAJĘCIA NA SIŁOWNI

REKREACJA
Leopoldów (szkoła), 16:00
SPORTOWO - ARTYSTYCZNA ŚRODA

» PIŁKA NOŻNA - V LIGA (MAZOWSZE STĘŻYCA)

Dobra jesień, słaba wiosna

Na 11 miejscu zakończyli sezon piłkarze Mazowsza Stężyca

Po rundzie jesiennej beniaminek z powiatu ryckiego zajmował czwartą lokatę i miał aspiracje gry o awans do IV ligi. Na półmetku rozgrywek piłkarze Marcina Gajdzińskiego mieli na swoim koncie 27 punktów. Byli też królami własnego boiska. Na 8 spotkań 4 razy wygrywali, 3 razy remisowali i tylko raz zeszli z boiska pokonani. Jednym z większych jesiennych sukcesów stężyczan była wygrana 1:0 z Granitem Bychawa, i to na boisku późniejszego mistrza V ligi. Gola na wagę zwycięstwa zdobył Mateusz Jawoszek.

Przed rundą rewanżową optymiści mówili o zdobyciu przez Mazowsze mistrzostwa i awansie do IV ligi. Tymczasem zimą z zespołu odeszli: Marcin Reda, Rafał Szymczyk, Marcin Utnicki, Radosław Kurowski i Krzysztof Busz. W meczach kontrolnych „Rosoły" borykały się z kłopotami kadrowymi i słabą frekwencją na treningach. Efekt był taki, że zanotowali pięć porażek w meczach kontrolnych. Stracili też z powodu kontuzji kolejnego zawodnika - bramkarza Łukasza Kuśmierza.

WIOSENNE 14 PUNKTÓW

Słabo przepracowany okres przygotowawczy i ubytki kadrowe przełożyły się na słabe wyniki. Wiosną Mazowsze wygrywało tylko z najsłabszymi ekipami V ligi: u siebie z Unią Wilkołaz (15 miejsce) - 2:1 i Sygnałem Lublin (14) - 4:1, a na wyjazdach z Turem Milejów (16) - 3:1 i Sokołem Konopnica (12) - 2:0. Do tego doszły 2 remisy: 1:1 ze Stróżą (9) i 0:0 z Orionem Niedrzwica (2). Niestety wiosną stężyczanie zanotowali czarną serię pięciu porażek z rzędu, w których stracili 14 goli zdobywając tylko 1. W rundzie rewanżowej dwukrotnie w bramce zabrakło nominalnego bramkarza. Wówczas między słupkami stawał Paweł Zagożdżon.

W sezonie 2018/19 Mateusz Utnicki zaliczył jedynego hat tricka (mecz z Sygnałem w Stężycy). Najlepszym strzelcem zespołu został Marcin Olender (9 goli). Na wiosnę w dwóch meczach Mazowsza można było zobaczyć po 10 goli. Były to przegrane pojedynki 4:6 z Piaskovią i Wisłą II Puławy.

Przed sezonem pesymiści przepowiadali drużynie prowadzonej przez Marcina Gajdzińskiego walkę o utrzymanie w V lidze. Rzeczywistość była bardziej optymistyczna. Po udanej jesieni, wiosną Mazowsze bez większych problemów zagwarantowało sobie V-ligowy byt w sezonie 2019/20.

Mariusz Nastalski

MAZOWSZE STĘŻYCA

Miejsce	11
Punkty	41
Zwycięstwa	12 (1 walkower)
Remisy	5
Porażki	13
Gole zdobyte	41
Gole stracone	53

Strzelcy goli: Marcin Olender 9, Mateusz Utnicki 7, Mateusz Jawoszek 5, Bartłomiej Cichecki 4, Marcin Utnicki 3, Aleksy Lisowski 2, Mariusz Utnicki 2 Konrad Łętowski 1, Radosław Kurowski 1, Patryk Zimny 1. Gole samobójcze 3.

» MŁODZIEŻOWA PIŁKA NOŻNA W POWIECIE RYCKIM (2)

Trampakrze MKS-u i Piekiełka

W 2 grupie Lubelskiej Ligi Trampkarzy Starszych rywalizowały trzy zespoły z powiatu ryckiego. Dziś prezentujemy zwycięzcę rozgrywek MKS Ryki i zdobywcę czwartego miejsca Piekiełko Przykwa

Piekiełko Przykwa (trampkarze do lat 15)
Rząd górny (od lewej): Szymon Sągol, Wiktor Filipek, Kacper Warowny, Dawid Wałachowski, Wojciech Popiołek, Kacper Filipek, Kacper Mląkowski, Sebastian Sągol, Patryk Rodak. Robert Pyrka (trener). Rząd dolny: Dawid Markiewicz, Cezary Buczek, Kacper Oleksiuk, Tymoteusz Szpadzik, Łukasz Markiewicz, Jakub Storczyk, Marek Mąkowski.
Rozgrywki: Lubelska Liga Trampkarzy Starszych (C1 Grupa 2). Miejsce: 4 (7 zespołów); mecze: 12; punkty: 21; zwycięstwa: 7; remisy: 0; porażki: 5; gole: 45-40

MKS Ryki (trampkarze do lat 15)
Rząd górny (od lewej): Sebastian Kozdrój (trener), Jakub Sulejczak, Kamil Janiszek, Łukasz Dziak, Szymon Rafeld, Szymon Kazimierczak. Rząd dolny: Piotr Grylak, Adrian Głodnicki, Krzysztof Bukowski, Kacper Bielowski, Jakub Kuchnio, Mikołaj Głodek. Na zdjęciu brakuje: Maksyma Baczewskiego, Przemysława Krupińskiego, Bartosza Kawki, Bartłomieja Kamieńskiego.
Rozgrywki: Lubelska Liga Trampkarzy Starszych (C1 Grupa 2). Miejsce: 1 (7 zespołów); mecze: 12; punkty: 31; zwycięstwa: 10; remisy: 1; porażki: 1; gole: 92-16

Boisko w Bobrownikach roiło się od dzieci

Blisko setka dzieciaków przez ponad 3 godziny znakomicie bawiła się na przyszkolnym boisku w Bobrownikach. Podczas Sportowej Środy czekało na nie wiele atrakcji, począwszy od dmuchanej zjeżdżalni, poprzez strzelanie z wiatrówki, czy kilka zajęć artystycznych, do zawsze budzącego spore emocje przeciągania liny. W międzyczasie chętni mogli obejrzeć policyjny radiowóz oraz bojowy wóz strażacki od środka, dotknąć policyjne i strażackie wyposażenie, a nawet ubrać policyjną czapkę i kamizelkę, czy strażacki hełm. Dużą atrakcją była możliwość strącania piłeczek przy pomocy strumienia wody lanego ze strażackich węży oraz kąpiel w strumieniach wodnej kurtyny.

» PODNOSZENIE CIĘŻARÓW

Węgrzyn liczył na więcej

Czerwiec to intensywny miesiąc startów Jakuba Węgrzyna. Mieszkaniec Pawłowic startujący w barwach Wisły Puławy był na Fidżi i w Ciechanowie

Jakub Węgrzyn wraz z trenerem Robertem Boruckim po starcie w Ciechanowie

Zaczęło się od wylotu na Mistrzostwa Świata do lat 20 w podnoszeniu ciężarów. Kuba wywalczył ósme miejsce. 20-latek w dwuboju uzyskał 347 kg. W najlepszym podejściu w rwaniu zanotował 158 kg, a w podrzucie 189 kg. To wyniki poniżej jego najlepszych rezultatów w życiu. Na Fidżi nasz zawodnik startujący w kategorii powyżej 109 kg zanotował mało udany start. Wyniki zgłoszone przed zawodami dawały szansę na medal. Rzeczywistość okazała się brutalna.

Podopieczny Roberta Boruckiego we wcześniejszych startach w Mistrzostwach Świata notował czwartą i siódmą pozycję. W stawce znalazło się 13 zawodników. Mistrzem świata został siłacz z Armenii - Varazdat Lalayan, który w dwuboju uzyskał 419 kg i o kilogram wyprzedził faworyta - Irańczyka Ali Davoudi. Jego krajan zdobył brąz. Alireza Yousefi, który ma zaledwie 16 lat, zanotował 396 kg.

POCZĄTKOWY OPTYMIZM

W Ciechanowie Węgrzyn walczył w Mistrzostwach Polski seniorów. W ostatecznej klasyfikacji wywalczyli najgorsze dla sportowców, czwarte miejsce. Na pocieszenie pozostał mu brązowy medal za rwanie.

Na półmetku zawodów zajmował trzecie miejsce. Zaliczył 153 kg i później odebrał mały brąz. W podrzucie było już słabiej. Zaliczył 185 kg i o 1 kg przegrał najniższe miejsce na podium z Adamem Kraską (Polwica Wierzbno). W sumie Węgrzyn uzyskał 338 kg w dwuboju. Mistrzem został Arkadiusz Michalski (Budowlani Opole) - 388 kg, a srebrnym medalistą Bartosz Łoziński (Zawisza Bydgoszcz) - 348 kg.

Mateusz Połynka

ROZMOWA Z Jakubem Węgrzynem, czwartym zawodnikiem mistrzostw kraju

„Na owocach morza nie da się dźwigać”

Jak ocenisz start ostatni start?
W Ciechanowie zaprezentowałem się katastrofalnie. Wynik, który „udało” mi się uzyskać, jest śmieszny. 153 kg w rwaniu i 185 kg w podrzucie - takie ciężary podnosiłem „dwójkami” na treningach między innymi na zgrupowaniu kadry w Spale przed Mistrzostwami Świata na Fidżi.

Co się stało?
Mogę śmiało powiedzieć, że był to jeden z najgorszych startów w karierze. Zaliczyłem tylko pierwsze podejścia. Z kolejnymi nie dałem rady się uporać. Poza słabym wynikiem w dwuboju doszło jeszcze gorsze dla sportowca - czwarte miejsce.

Ale na otarcie łez...
Mam brąz za rwanie. Małe pocieszenie, ale jednak.

Apetyty były większe...
Dokładnie. Sądząc po ciężarach, jakie podnosiłem na treningach, była ogromna szansa na srebro. Byłem gotowy na walkę o drugi stopień podium. Radziłem sobie ze 175 kg w rwaniu i 195 kg w podrzucie. Taki jest sport. Nieprzewidywalny.

Ciekawym momentem w twojej karierze był start na Fidżi...
Udały się tylko pierwsze podejścia. W kolejnych dwóch w rwaniu sztanga wydawała się dosyć lekka, lecz przez drobny błąd nie zaliczałem. W podrzucie czułem się odrobinę lepiej. W drugiej próbie na 189 kg zapewniłem sobie ósme miejsce, a później atakowałem rekord Polski w tym boju na 197 kg. Sztanga mnie pokonała.

I wywalczyłeś ósme miejsce...
To wynik poniżej moich oczekiwań. Stać było mnie na to, by zakończyć zawody w pierwszej „szóstce”. Uważam, że spory wpływ na wynik miała zmiana klimatu, strefy czasowej.

Jak dużej?
Dziesięć godzin do przodu, czyli człowiek kompletnie był rozregulowany, a mieliśmy za mało czasu, by przestawić się z życia porannego na wieczorne. Kto tego nie doświadczył, nie wie o czym mówię.

A jedzenie?
No właśnie. Nie da się dźwigać na owocach morza. Tamtejsze pożywienie mocno się różniło od tego, do którego jestem przyzwyczajony. Z drugiej strony nie ma co szukać wymówki, tylko trzeba trenować jeszcze mocniej i liczyć na jeszcze lepsze starty.

Fidżi to kolejne miejsce, na którym stanęła twoja stopa...
Oczywiście. Nie tylko ciężarami człowiek życie. Poza ciężkimi treningami i emocjonującymi startami, zawsze mam chwilę dla siebie. Byłem w wielu miejscach, których raczej bym nie zobaczył, gdyby nie sport. Cieszę się, gdy mistrzostwa Europy czy Świata odbywają się w „dziwnych” miejscach. Byłem już w Landskronie, stolicy Malezji Penang, w Albanii, Uzbekistanie, Rzymie, a teraz Fidżi, gdzie miałem chwilę na zwiedzanie.

Co dalej?
Start w Ciechanowie traktuję jako lekcję, a z trenerami: Robertem Boruckim oraz Dariuszem Butrynem wyciągniemy wnioski i od przyszłego tygodnia zaczynamy przygotowania do październikowych mistrzostw Europy do lat 20. Odbędą się w Bukareszcie.

A wakacje?
Była chwila na odpoczynek, a teraz nadszedł czas na mocne trenowanie. Chcę z jak najlepszej strony pokazać się na pomoście w Rumunii. Moje wakacje to ciężary, sala treningowa, pot i zmęczenie.

Artur Olek zwycięzcą Cross Triathlonu

Artur Olek dystans trzech konkurencji pokonał w czasie 58 minut i 3 sekundy

5 lipca odbyła się 6. edycja ryckiego Cross Triathlonu. Start i metę zlokalizowano tradycyjnie przy stawie Janisze.

Zawodnicy mieli do pokonania 150 metrów wpław, następnie 12 km rowerem, a na koniec 6 km biegu.

- *Pogoda chciała troszeczkę pokrzyżować nam plany, ale nie daliśmy się i „kręciliśmy” rundki wokół stawu w bardzo ciężkim piaszczystym terenie* - opowiada zwycięzca kategorii open.

Najlepsza wśród kobiet była Dagmara Krawczyk-Bielecka z Lublina.

M

WYNIKI

OPEN

1. Artur Olek	00:58:03
2. Arkadiusz Wąsik	01:03:52
3. August Kwas	01:07:50

Kobiety

1. Dagmara Krawczyk-Bielecka (Lubelska Grupa Triathlonu)	01:15:59

Drużyny

1. Krzysztof Kubak/Ewa Lipska/Anna Zaczek	01:25:28

eprasa.pl 42c5af21e3

Klasyki zjadą do Łaskarzewa

Już po raz siódmy w Łaskarzewie odbędzie się zlot zabytkowych polskich i zagranicznych pojazdów. Wydarzenie odbędzie się pod patronatem medialnym „Twojego Głosu"

Zlot zaplanowano na sobotę, 20 lipca. Odbędzie się na stadionie ŁKS „Promnik" Łaskarzew. Mogą wziąć w nim udział wszystkie pojazdy polskiej motoryzacji, a także inne auta do rocznika 1993.

- *Zapraszamy również właścicieli aut modyfikowanych/tuningowanych. Mile widziane również campery, campingi, motocykle, motorowery oraz rowery* -zachęcają organizatorzy, Youngtimery Łaskarzew.

Impreza rozpocznie się o godzinie 9:00. Do godziny 12:00 przewidziano prezentację pojazdów i konkursy. Na 12:00 zaplanowano niespodziankę. O 13:00 rozpocznie się przejazd na orientację -główna atrakcja zlotu -w którym nagroda główna wynosi 300 złotych. O 15:30 odbędzie się rozdanie nagród, a o 17:00 oficjalne zakończenie zlotu.

Jak co roku pieczoną świnię funduje firma Żabczyńskich. Burmistrz Łaskarzewa zapewnia atrakcje dla dzieci - między innymi dmuchańce. O 17:30 rozpocznie się impreza zlotowa prowadzona przez ŁKS „Promnik" Łaskarzew. Na 19:00 zaplanowano zabawę z zespołem „Dynamic".

Honorowy patronat nad zlotem objęli: burmistrz Łaskarzewa **Anna Laskowska**, poseł ziemi garwolińskiej **Grzegorz Woźniak** oraz członek zarządu powiatu garwolińskiego **Marek Zięlalski**.

Wakacyjny kalendarz imprez

MIASTO I GMINA RYKI

KWADRAT ARTYSTYCZNY
(każdy piątek o godz. 16:00)
Wakacyjne zajęcia plastyczne dla dzieci i młodzieży (cena 7 zł)
(każdy czwartek o godz. 16)
Warsztaty tematyczne - szczegółowe informacje na profilu facebookowym

KINO „RENESANS"
(każdy wtorek i czwartek o godz. 11:00)
Filmowe wakacje. W programie m.in.: filmy, animacje, konkursy, niespodzianki. Cena biletu: 8 zł

MIEJSKO - GMINNE CENTRUM KULTURY
(każdy poniedziałek, wtorek, czwartek i piątek, 11:00 - 13:00)
Zajęcia artystyczno - rekreacyjne. W programie m.in.: warsztaty, gry, zabawy ruchowe. Obowiązują wcześniejsze zapisy na zajęcia.

ŚWIETLICA SŁOWACKIEGO WIELORODZINNE
(każdy poniedziałek 13:00 - 15:00)
Zajęcia plastyczne dla dzieci

PRACOWNIA ORANGE
(każdy poniedziałek, wtorek, czwartek i piątek, 11:00 - 17:00)
Zajęcia wakacyjne W programie m.in.: zajęcia plastyczne, zabawy, gry, turnieje.

MIASTO DĘBLIN

MIEJSKA BIBLIOTEKA PUBLICZNA
(każdy wtorek i czwartek, 11:00 - 12:00)
Wakacyjne spotkania w bibliotece W programie m.in.: zajęcia plastyczne, gry planszowe, zabawy ruchowe.

GMINA KŁOCZEW
11 lipca (czwartek), 10:00 - 14:00
Zajęcia wakacyjne - świetlica Przykwa
12 lipca (piątek)
Wycieczka do Farmy Iluzji
16 lipca (wtorek), 10:00 - 14:00
Zajęcia w GOK i GBP - temat „Ląd ze szkła"

GMINA STĘŻYCA

GMINNY OŚRODEK KULTURY
(codziennie, 12:00 - 15:00)
Zajęcia świetlicowe W programie m.in: gry planszowe, zajęcia komputerowe, piłkarzyki, ping - pong.

ŚWIETLICA PAWŁOWICE
(codziennie, 11:00 - 15:00)
Zajęcia świetlicowe.

PRZED NAMI

11 VII

Klub Gier Planszowych

Pierwsze spotkanie odbędzie się w Kwadracie Artystycznym w Rykach (Szkolna 1) o godz. 17. Nad przebiegiem wydarzenia czuwać będzie Grzegorz Łabędzki, który wyjaśni zasady gry i przeprowadzi uczestników przez rozgrywkę.

11 VII

Warsztaty

Kwadrat Artystyczny w Rykach zaprasza dzieci i młodzież na warsztaty, na których będzie można stworzyć własnoręcznie grafikę, która następnie zostanie przeniesiona na koszulkę, torbę lub kubek. Cena warsztatów: 25 zł (koszulka), 15 zł (torba, kubek). Początek o godz. 16 przy ul. Szkolnej 1.

12 VII

Małgorzata Rodak. Malarstwo

To tytuł wystawy, której wernisaż odbędzie się w Kwadracie Artystycznym w Rykach. Zapraszamy na ul. Szkolną 1. Początek o godz. 18.

12 VII

Karaoke

Carlos Sport Bar w Rykach zaprasza wszystkich do wzięcia udziału w karaoke. Początek o godz. 20:00.

12 VII

Kino pod chmurką

Projekcja francuskiej komedii „Za jakie grzechy, dobry Boże?" zainauguruje weekend z kinem pod chmurką przy ryckim „Pałacykiem". Początek o godz. 21:20.

13 VII

Kino pod chmurką

Dla fanów kina pod chmurką w Rykach kolejna okazja do obejrzenia filmu. Tym razem będzie to projekcja „Jutro będziemy szczęśliwi". Początek o godz. 21:20.

14 VII

Spotkanie z muzyką organową

Hsiao - Yi Yu z Tajwanu (organy) będzie główną postacią drugiego spotkania w ramach V Międzynarodowych Spotkań z Muzyką Organową. Koncertu wysłuchać będzie można w dęblińskim kościele Św. Piusa V. Początek ok. godz. 18:00.

Młodzi artyści na letniej scenie

RYKI 28 czerwca letnia scena Kwadratu Artystycznego rozbłysła blaskiem talentów. Koncert „Letnia Scena Muzyczna" przyciągnął na podwórko kamienicy przy ul. Szkolnej 1 liczną grupę młodych i uzdolnionych osób. Podczas koncertu autorskie występy zaprezentowali: Kuba Stoń, Adam Stoń, Aleksandra Maciejewska, Karolina Gałkowska, Alicja Gałkowska, Emila Kołomańska, Weronika Gąska, Julia Kępka, Jakub Filipek, Marcin Jędrzejewski, Stanisław Wołosz, Marzena Kiliszek, Ewa Jagiełło. Repertuar dobrany był osobiście przez każdego z uczestników. - Usłyszeliśmy piosenki, które są dla wykonawców inspiracją i odzwierciedlają styl muzyczny, w którym młodzi artyści się poruszają - mówi Marlena Owsiany-Jędrych z Kwadratu Artystycznego. - Koncert miał na celu propagowanie na naszym terenie osób szczególnie uzdolnionych poprzez wspólne łączenie pasji i talentów - dodaje. Publiczność tego wieczoru dopisała, a artyści zebrali gorące brawa.

eprasa.pl 42c5af21e3