ISSN 1897-2640

Piątek
27 października 2023 r.
Nr 83 (3202)
nakład 3000
Rok XXIX ISSN 1897-2640
Cena 3,99 zł
(w tym 5% VAT)

# DZIENNIK NOWOGARDZKI

Nasz Region:
Pomorze Zachodnie

### W środę radni mieli dużo pracy

## Na wniosek burmistrza wprowadzono do budżetu ponad...16 mln złotych!

### Wszystko zależeć będzie od uzyskania dofinansowania

## Autobusy dla całej gminy?

### Ptasia grypa

## Gmina Nowogard objęta strefą zagrożenia

### Mieszkańcy oczekują reakcji zarządcy drogi

## Kolejna kolizja w Wojcieszynie

REKLAMA

Dziękuję Państwu serdecznie
za wszystkie oddane
na mnie głosy
w Wyborach
do Sejmu

*Dorota Chodyko*

REKLAMA

Zapisz się do szkoły dla dorosłych żak

Szkoły policealne

Kursy i szkolenia

Liceum dla dorosłych

żak

Szczecin
al. Wojska Polskiego 29/12
T: 91 484 46 04
szczecin@zak.edu.pl

KWIACIARNIA „U SZCZYPIORA"

NAJWIĘKSZY WYBÓR
Kwiatów, Zniczy, Stroików
wkłady do zniczy Max-Pol
UL. CMENTARNA 4A

eprasa.pl 4efb3d844a

## W skrócie

To cały czas jest plaga naszych ulic. W okolicy pojemników na śmieci rozlokowanych na terenie miasta wyrzucane są też odpady, które nie ma możliwości zmieścić się do pojemnika. Później mieszkańcy natrafiają na taki oto widok.

Cześć zlokalizowanych nad jeziorem ławek znajduje się w opłakanym stanie. Podjęto powinny zostać działania zmierzające do ich naprawy. Na zdjęciu siedzisko zlokalizowane niedaleko SM Gardno.

Od jakiegoś już czasu klienci sklepu Biedronka przy ul. Bohaterów Warszawy mają możliwość skorzystania z dodatkowych, trzech samoobsługowych kas. To znak czasu wskazujący, że również u nas widać proces automatyzacji pracy w większych sieciach handlowych, które powodują, że nie jest konieczne zatrudnienia tak dużej ilości pracowników, jak jeszcze kilka lat temu.

### Jadąc przez skrzyżowanie nie patrzą na znaki

# Kolejna kolizja w Wojcieszynie

**Nie pierwszy już raz kierujący na skrzyżowaniu w Wojcieszynie mają trudności z respektowaniem znaków drogowych uwidaczniających pierwszeństwo przejazdu. Do jednej z takich kolizji drogowych doszło w środę, 25 października.**

*Foto. FB Wojcieszyn*

Problematyczne dla wszystkich nie zaznajomionych z zasadami obowiązującymi na skrzyżowaniu drogi prowadzącej od strony Żabowa i dalej do Nowogardu oraz zlokalizowanej w pobliżu strefy przemysłowej, jest zastosowanie się do obowiązującego w tym miejscu oznakowania. Negatywne skutki pojawiaj się niestety regularnie od czasu wprowadzenia obowiązujących zasad, czyli od ok. trzech lat.

O pojawiających się problemach w postaci kolizji drogowych informują sami mieszkańcy Wojcieszyna. Do jednego z takich groźnych zdarzeń doszło w tym tygodniu.

- *Kolejna kraksa na felernym skrzyżowaniu w Wojcieszynie. Panie Starosto prosimy o interwencję w wprawie poprawy bezpieczeństwa. Tomasz Kulinicz - Wicestarosta.* - podają mieszkańcy publikując jednocześnie zdjęcie z kolizji drogowej.

My już przed dwoma laty zwracaliśmy się do GDDKiA, czyli zarządcy drogi, z pytaniami dotyczącymi oznakowania drogowego na feralnym skrzyżowaniu w Wojcieszynie. Wówczas informowano nas, że żadne zmiany na tym odcinku drogi nie są planowane.

Mimo wszystko w temacie bezpieczeństwa na ww. skrzyżowaniu służby powinny zająć stanowisko, przynajmniej z uwagi na regularnie powtarzające się w tym miejscu kolizje drogowe.

***psa***

REKLAMA

**Przyjmę pomocnika montażystę mebli i kierowcę dostawcę z prawem jazdy kat. B**
**zarobki 5500-8000 zł na rękę**
**wyjazdy za granicę z noclegiem**
**tel. 781 060 250**

**Zatrudnię opiekunkę**
*(może być z Ukrainy)*
**do starszej Pani.**
**TEL. 509 411 799**

**Manicure, pedicure, usługi podologiczne**
z dojazdem.
**Tel. 512 467 445**

**Unieważniamy kredyty frankowe (CHF)**
Odzyskujemy nadpłacony kapitał
**Darmowa analiza umowy kredytowej**
Zadzwoń:
503617739 519831493

REKLAMA

**KOMPLEKSOWE USŁUGI POGRZEBOWE ORAZ KAMIENIARSKIE**
USŁUGI POGRZEBOWE
**MEMORIS**
KONTAKT CAŁODOBOWY:
**693 230 190**
ŚR Śmigiel Ryszard
KONTAKT KAMIENIARSTWO:
601 595 069
91 392 18 14
TRUMNY - URNY - PRZEWOZY - EKSHUMACJE
NAGROBKI - GROBOWCE
ZNICZE - WIEŃCE - WIĄZANKI
**UL. CMENTARNA 3, 72-200 NOWOGARD**
do każdego pogrzebu organizowanego przez naszą firmę obudowa grobu gratis
www.memoris.eu
e-mail: memoris.zp@o2.pl
www.kamieniarstwo-smigiel.pl
e-mail: puhp.smigiel@wp.pl

**GABINET ORTOPEDYCZNY**
***lek. med. Mariusz Piwowarski***
specjalist ortopedii i traumatologii narządu ruchu
**Tel. 600 397 039 • Przyjmuje wtorki po godz. 16.00**
**ul. Boh. Warszawy 4b • 72-200 Nowogard**

**Zapraszam na szeroki zakres MASAŻY do gabinetu przy ul. Boh. Warszawy 5.**
*Pierwszy masaż w promocyjnej cenie.*
**Tel. 603 281 052**

**Wymiana butli**
***11 kg, 33 kg***
z propan butanem, propanem
a także do zasilania wózków widłowych.
***Zapraszamy do stałej współpracy***
**tel. 606 930 398**
**www.gazak.pl**



eprasa.pl 4efb3d844a

## Wszystko zależeć będzie od uzyskania dofinansowania

# Transport zbiorowy dla całej gminy?

**Już w 2024 roku możliwe jest uruchomienie zbiorowego transportu dla całej gminy Nowogard. To szansa nie tylko na dostanie się do szkół przez dzieci i młodzież, ale także dobra opcja dla wszystkich tych, którzy chcą dostać się miasta by pojechać do pracy, lekarza, czy też załatwić sprawę w urzędzie.**

Pod obrady środowej sesji Rady Miejskiej trafił też projekt dotyczący organizacji zbiorowego transportu na terenie gminy Nowogard. Celem jest organizacja przede wszystkim transportu dzieci do szkół, więc uchwała została przygotowana przez ZEAS. Jednakże, jak wskazywali pracownicy Gminy Nowogard, ideą jest, aby umożliwić przejazdy także dorosłym mieszkańcom gminy.

Jak na wstępie zaznaczył sekretarz Gminy Nowogard Paweł Juras, podjęcie uchwały jest niezbędne, aby móc starać się o środki w ramach bieżącego naboru Funduszu rozwoju przewozów autobusowych. Taki nabór obecnie prowadzony jest do 10 listopada. W związku z tym jest szansa na uzyskanie przez gminę dofinansowania w wysokości 3 zł. do każdego wozokilometra. Dodajmy, że gmina do tej pory nie zdecydowała się skorzystać ze środków z przeznaczeniem na reaktywację zamkniętych linii autobusowych na terenach wiejskich. Z uwagi na to, że zamknięcie naboru przewidziane jest już w listopadzie, burmistrz zdecydował się już teraz złożyć do Rady Miasta projekt uchwały dot. organizacji zbiorowego transportu zbiorowego na terenie gminy.

W sumie zostało zaproponowanych 20 linii komunikacyjnych. Jak zaznaczyła Lilla Kaźmierowska, kierownik ZEAS, cały czas mowa jest o transporcie łączonym z przeznaczeniem dla dzieci i młodzieży uczącej się w szkołach jak i osób dorosłych. Łączna liczba kilometrów dziennie to 1 140 km. Komunikacja miałaby być dostępna średnio 19 dni w tygodni. Jest to wynik obliczeń uśredniający ilość dni pracujących w miesiącu w całym roku, gdy taka komunikacja byłaby uruchomiona. Koszt zadania przy uwzględnieniu wszystkich linii umieszczonych w projekcie uchwały to około 820 tys. zł. rocznie.

Jak dodał sekretarz Paweł Juras, w ten sposób udałoby się również rozwiązać problem komunikacyjny, który dotyka mieszkańców Gardna i Olchowa. Ten temat związany z przyporządkowaniem miejscowości do poszczególnych obwodów szkół poruszany choćby na łamach DN w roku ubiegłym.

W trakcie debaty pojawiły się głosy mówiące o tym, że temat poszczególnych linii autobusowych nie był konsultowany w sołectwach. Dodatkowo, zdaniem radnego Jacka Jankowskiego, warto rozważyć aby połączyć bezpłatną linię komunikacji miejskiej, z której to mieszkańcy wsi prawie wcale nie korzystają, z projektowaną właśnie siecią.

Jak odpowiedziała kierownik ZEAS, poszczególne linie na które gmina stara się o dofinansowanie muszą znaleźć się już teraz w uchwale RM, co tłumaczy tak szybkie procedowania na tą propozycją. Jak z kolei zaznaczył sekretarz P. Juras, zapisy konkursowe bieżącego naboru nie pozwalają łączyć kwestii dotychczasowej linii autobusu miejskiego oraz reaktywowanych połączeń z wioskami. Może to być jedynie przedmiotem uzgodnień w późniejszym czasie, gdy będzie projektowany dokładny rozkład jazdy.

W dyskusji wziął udział również radny i jednocześnie doktor Wojciech Włodarczyk. Jak wskazywał transport na terenie gminy ma olbrzymie znaczenie dla osób, które muszą dostać się do lekarza w mieście. Wspomniał, że bardzo dużo osób umawia się na wizyty do lekarza na chwilę przed feriami czy wakacjami, gdzie jeszcze dostępne są połączenia. Jeśli tego transportu nie ma, to w wielu przypadkach dostęp do lekarza mieszkańcy wsi mają znacznie utrudniony.

Ostatecznie projekt uchwały został uchwalony przez Radę Miasta. Za głosowało 13 radnych a wstrzymało się ich tylko pięciu. Nikt nie był przeciw.

*Gdyby udało się uruchomić dodatkowe linie komunikacji autobusowej, byłaby to prawdziwa rewolucja w gminie*

Przypomnijmy, to sami mieszkańcy wskazywali transport publiczny jako jedną z kilku dużych zaniedbań samorządu lokalnego. Takie wnioski płyną choćby z diagnozy przeprowadzonej wśród mieszkańców gminy, w tym z młodzieżą na przestrzeni br. w trakcie opracowywania Strategii terytorialnej dla powiatu goleniowskiego. Z uwagi na to, że nie każdy posiada własny samochód, dla mieszkańców szczególnie terenów wiejskich, wykluczenie transportowe jest jedną z przyczyn braku możliwości korzystania z wielu dobrodziejstw na terenie miasta, a nawet, aby utrzymywać kontakty ze znajomymi mieszkających w różnych częściach gminy. Organizacja transportu publicznego mogłaby wyjść naprzeciw takim oczekiwaniom społecznym.

Wyniki naboru, od którego zależeć będzie uruchomienie linii połączeń, mają być znane jeszcze w tym roku. Jeśli tak się stanie, to będzie można przejść do organizacji rozkładu poszczególnych linii oraz zdecydować się na wybór przewoźnika.

*psa*

REKLAMA

UWAGA!!! OPAŁ
węgiel, koks, drewno, brykiet drzewny, pelet
(towar luzem i workowany)
Zapewniamy transport
PPUH 'EDBA'
Nowogard ul. Nadtorowa 12
tel. 91 39 22 329
kom. 601 150 620
NIŻSZE CENY

Usługi hydrauliczne,
Tel. 888 240 749

USŁUGI ŁADOWARKĄ
ŁYŻKA I WIDŁY
rozładunek i załadunek palet i towarów sypkich
tel. 787 809 825

TARTAK LISOWO
* więźba dachowa
* tarcica budowlana
* deski, kantówki, łaty, kontrłaty
* drewno kominkowe i opałowe
* inne według zlecenia
SZYBKI TERMIN REALIZACJI • KONKURENCYJNE CENY
TEL. 603 285 438

MS BIOSS
SERWIS SKLEP KOMPUTEROWY
NAPRAWIAMY:
TELEFONY
TABLETY
LAPTOPY
NAWIGACJE
SKUPUJEMY LAPTOPY
NOWOGARD, UL. 700 LECIA 15
(NAD APTEKĄ I PIĘTRO)
TEL. 782-22-88-86

USŁUGI BUDOWLANE
PIT-BUD
Piotr Kudliński
- docieplenia
- murowanie
- prace glazurnicze
- usługi elektryczne
- klimatyzacje
- kompleksowe wykończenia budynków
Tel. 609 309 048

JF. FURMAŃCZYK
KOMPLEKSOWE USŁUGI POGRZEBOWE
ul. Cmentarna 1a • 72-200 Nowogard • tel. 913 921 767, 602 350 318, 692 354 065 24h
www.furmanczyk.com.pl; asfurmanczyk@poczta.onet.pl; jfnowogard@poczta.onet.pl
TRUMNY • URNY • PRZEWOZY
NAGROBKI • GROBOWCE
KWIATY • WIEŃCE • WIĄZANKI
NOWOGARD: ul. Cmentarna 1a, tel. 913 921 466
ul. Kościuszki 35a, tel. 913 925 755, • ul. Nadtorowa 3a, tel. 913 920 577
DOBRA: ul. Ofiar Katynia, tel. 913 914 441 • ŁOBEZ: ul. Wojska Polskiego, tel. 913 970 397



eprasa.pl 4efb3d844a

## Pytamy o bezpieczeństwo w obrębie ul. Poniatowskiego

# ZZDW: *Barierek ochronnych tu nie będzie*

**Zdaniem rzecznik ZZDW nie są potrzebne żadne dodatkowe działania mające na celu poprawę bezpieczeństwa, w tym np. zamontowanie barierek ochronnych, z myślą o uczestnikach ruchu w obrębie skrzyżowania ulic Jana Pawła II i ks. J. Poniatowskiego. Jej zdaniem wysiłki należy skierować bardziej na edukację uczniów w zakresie bezpieczeństwa w ruchu drogowym.**

***W obrębie skrzyżowania ulic Jana Pawła II i Poniatowskiego gromadzi się duża ilość młodzieży, co nie sprzyja zachowaniu bezpieczeństwa***

O sprawie pisaliśmy we wrześniu, niedługo po rozpoczęciu nowego roku szkolnego. Praktycznie każdego dnia, w czasie, gdy wybrzmiewa dzwonek na przerwę w ZS nr 1, na zewnątrz szkoły wychodzi spora grupa uczniów. Niestety część z nich zatrzymuje się w obrębie skrzyżowania ulic Poniatowskiego i Jana Pawła II. Zdaniem naszego czytelnika, który już jakiś czas temu skontaktował się z redakcją DN, stanowi to zagrożenie, gdyż kierujący pojazdami wyjeżdżającymi z ul. Jana Pawła II mają ograniczone pole widzenia, co może być przyczynkiem do sprowokowania groźnych sytuacji z innymi pojazdami. Dlatego padła też sugestia, aby przy samej ul. Poniatowskiego zamontować po obu stronach przejścia dla pieszych barierki ochronne. Urządzenia miałyby za zadanie nieco rozproszyć grupujące się w tym miejscu osoby, dzięki czemu kierujący chcący włączyć się do ruchu na ul. Poniatowskiego, mieliby lepszą widoczność.

Z taką tez sugestią skierowaliśmy pytania do ZZDW. Okazało się, że na żadne zmiany w organizacji ruchu w tym miejscu się nie zanosi, a zdaniem rzecznik, cały problem jest zupełnie gdzie indziej.

- *Na tym odcinku DW 106 mamy obustronne chodniki o szerokości 2 m. Ustawienie dodatkowych barier ograniczyłoby tę szerokość, co nie jest wskazane w miejscu, w którym z chodnika korzysta dużo ludzi. Na tej drodze jest dobra widoczność, jest to prosty odcinek. Mamy oznakowane przejścia dla pieszych, ograniczenie prędkości do 50 km/h w dzień i 60 km/h w nocy. I barierki na wprost wyjścia ze szkoły. Naszym zdaniem nie ma tu potrzeby wprowadzania innej organizacji ruchu.*

*Inną sprawą jest edukacja młodzieży, również w zakresie bezpieczeństwa ruchu drogowego. To zadanie, które mogłaby realizować szkoła. Dodajmy, że niektóre szkoły, w których uczy się młodzież dorosła, w trosce o jej bezpieczeństwo wyznaczają na terenie szkół miejsca, w których dopuszczane jest palenie. Zmniejsza to ryzyko opuszczania terenu szkoły w czasie przerw* - informuje Anna Radziwonowicz, rzecznik ZZDW w Koszalinie.

***psa***

## Za chwilę Dzień Wszystkich Świętych

# Alejka cmentarna jak nowa

**Na kilka dni przed Dniem Wszystkich Świętych doszło do prac remontowych ostatniego, zniszczonej przez lata alejki głównej na cmentarzu komunalnym w Nowogardzie. To jednak tylko część zaplanowanych w tym roku robót na terenie cmentarza.**

***Prace rozpoczęły się w poniedziałek***

Z tej okazji na cmentarzu gościł burmistrza R. Czapla oraz pracownik urzędu odpowiedzialny za zadania realizowane na miejskiej nekropolii p. Wojciech Szponar z Wydziału GKMiOŚ. Jak informowali, tym razem przebudowana zostanie ostatnia część ok. 140 metrowej długości alejki głównej w północnej części nekropolii. Prace rozpoczęły się dokładnie w poniedziałek i już widać część prac związanych z położeniem nowej nawierzchni. Roboty maja potrwać do dziś, do piątku a ich wykonawcą jest nowogardzkie PRD. Koszt zadania to ok. 127 tys. zł. W związku z tym z nowej nawierzchni mieszkańcy będą mogli cieszyć się już w nadchodzący Dzień Wszystkich Świętych.

To nie wszystkie zaplanowane działania, jakie zostały zaplanowane na cmentarzu komunalnym w Nowogardzie w tym roku. Wcześniej doszło też do oddania fragmentu nawierzchni z kostki znajdującego się przy ściance urnowej. W planach jest również instalacja nowych oznaczeń kwater na cmentarzu. Te jednak prace będą mogły nastąpić dopiero po podpisaniu umowy. Wykonawca będzie miał miesiąc na wykonanie oraz instalację ponad 1,5 metrowych oznaczeń, czyli efektów należy się spodziewać w grudniu br.

Jeszcze w tym roku najprawdopodobniej uda się też rozpocząć prace w zabytkowej kaplicy na cmentarzu. Dzięki funduszom rządowym w ramach Programu Renowacji Zabytków możliwe będzie zajęcie się dachem budowli. W planie jest również budowa zupełnie nowej toalety, która będzie służyć odwiedzającym nekropolię.

***psa***

**Zarząd Spółdzielni Mieszkaniowej "Gardno"**
**w Nowogardzie**
**ogłasza przetarg pisemny nieograniczony**
**na sprzedaż nieruchomości rolnej zabudowanej**

**Przedmiotem oferty jest nieruchomość rolna zabudowana, stanowiąca działkę gruntu nr ew. 10111 obręb Wyszomierz o pow. 0,3387 ha, zabudowaną budynkiem mieszkalnym. Dla nieruchomości prowadzona jest księga wieczysta nr SZ10/00007796/4.**

**Cena: 121.000 zł** **Wadium: 12.000 zł**

**Warunkiem przystąpienia do przetargu jest:**
1. Wpłacenie wadium na konto Spółdzielni nr 98 9375 1012 4200 0202 2000 0010.
2. Złożenie w sekretariacie Spółdzielni **do 10 listopada 2023 r. do godz. 12.00** pisemnej oferty, którą należy złożyć w zamkniętej kopercie z napisem "Przetarg na nieruchomość-Wyszornierz 45".
3. Oferta winna zawierać: imię, nazwisko i adres oferenta, nr telefonu, oferowaną cenę oraz potwierdzoną przez Spółdzielnię kopię wpłaty wadium.

**Otwarcie ofert nastąpi w dniu 10 listopada 2023 r. o godz. 12.00**

Osoba, której oferta zostanie zatwierdzona przez Zarząd winna uiścić zaoferowaną kwotę na konto Spółdzielni w terminie 30 dni od daty otrzymania pisma o przyjęciu oferty. Wadiurn zostanie zaliczone na poczet ceny nabycia. Pozostałym uczestnikom wadium zostanie zwrócone w następnym dniu roboczym po rozstrzygnięciu przetargu. Wadium ulega przepadkowi, gdy wygrywający przetarg nie dokona wpłaty pełnej wylicytowanej kwoty lub nie przystąpi do zawarcia umowy w terminie wskazanym przez Zarząd.

Nieruchomość można oglądać w terminie uzgodnionym ze Spółdzielnią. Operat szacunkowy do wglądu w siedzibie Spółdzielni.

Spółdzielnia zastrzega sobie prawo swobodnego wyboru ofert, odwołania lub unieważnienie przetargu bez podania przyczyn.

**Dodatkowe informacje dostępne w biurze Spółdzielni**
**(tel. 913910010).**



eprasa.pl 4efb3d844a

## W środę radni mieli dużo pracy

# Na wniosek burmistrza wprowadzono do budżetu ponad...16 mln złotych!

**Na środowej sesji Rady Miejskiej przegłosowano uchwałę o wprowadzenie zmian w budżecie poprzez zwiększenie strony dochodowej budżetu o ponad 16 milionów złotych! Na kwotę tę składają się głównie środki pozyskane na projekty z wniosków złożonych do różnych zewnętrznych programów finansujących przez burmistrza.**

*Jedną z inwestycji planowanych przez UM Nowogard dzięki uzyskaniu dofinansowaniu jest budowa nowego budynku komunalnego*

Uchwała przygotowana przez burmistrza na środową sesje Rady Miejskiej to swoisty ewenement w ostatnich latach nowogardzkiego samorządu gminnego. Jej przedmiotem było bowiem wprowadzenie ponad 16 milionów złotych do budżetu przeznaczonych na różne wydatki inwestycyjne. Wyjątkowość tej sytuacji wynika choćby z tego, że od lat gminy naszej nie stać na poważniejsze wydatki inwestycyjne z powodu niskich dochodów własnych i dla przykładu kwota na nowe inwestycje w tegorocznym budżecie na początku oscylowała w granicach zaledwie...3 milionów złotych! Jednak w trakcie roku budżetowego burmistrz wykazał się dużą skutecznością w pozyskiwaniu z różnych funduszy środków zewnętrznych i dlatego na środową sesję burmistrz przygotował uchwałę o wprowadzeniu tych środków w kwocie ponad 16 milionów złotych do budżetu i zarazem uchwałę o odpowiednim rozdysponowaniu ich po stronie wydatków.

**Z czego i na co pozyskano środki**

We wspomnianej uchwale mamy więc: 1. ponad 4 mln złotych widnieje tam jako pozyskane z programu dla gmin Polski Ład z przeznaczeniem **na modernizację pl. Wolności.** 2. Ponad 4,9 mln złotych to wsparcie uzyskane w BGK ze środków Funduszu Dopłat **na budowę budynku komunalnego w Nowogardzie.** 3. Ponad 4,6 mln złotych to wpływ będący uzupełnieniem subwencji ogólnej dla gmin w ramach poprawy strony dochodowej. Pieniądze te rozdysponowano w drugiej części uchwały na różne mniejsze wydatki inwestycyjne, które omówimy w kolejnym wydaniu DN. 4. Prawie 500 tys. złotych z rządowego Programu Odbudowy Zabytków z przeznaczeniem na **remont kaplicy na nowogardzkim cmentarzu komunalnym.**. 5. Ponad 1,7 mln złotych z dofinansowania z Ministerstwa Sportu i Turystyki z przeznaczeniem na **budowę hali sportowej przy SP w Strzelewie.** 6 Prawie 400 tys. złotych pozyskane z Urzędu Marszałkowskiego w ramach PROW z przeznaczeniem na **budowę świetlicy wiejskiej w Bieniczkach.** 7. Ponadto 30 tys. złotych pozyskane od Marszałka Województwa na wykonanie **slipu na jeziorze o**raz 50 tys. złotych dotacji z WFOŚiGW na **wykonanie ekopracowni w II LO w Nowogardzie ...**

**Tym razem było jednogłośnie**

Jak już wspomnieliśmy, druga część uchwały szczegółowo dysponuje 16 milionów wprowadzonych w środę do budżetu gminy. Główne kwoty są „znaczone" i mają swoje przeznaczenie wymienione wyżej, ale wysoka subwencja uzupełniająca pozwoliła też na skierowanie istotnych kwot na wiele mniejszych inwestycji w tym na przebudowę odcinka ulicy Leśnej i dopłatę do radiowozu dla Policji - to ostatnie trzeba przyznać dyskusyjne wobec wielu potrzeb infrastrukturalnych ważnych dla mieszkańców. Środowe zmiany pozwoliły też zabezpieczyć środki na podwyżki wynagrodzeń dla nauczycieli. Warto zaznaczyć, że oprócz wyjątkowo wysokich kwot wprowadzanych w środę do budżetu także wyjątkowa była powszechna zgoda na przygotowane przez burmistrza zmiany, w tym na dyspozycje kwot na poszczególne zadania - przyjęto je bowiem wszystkie jednogłośnie.

***ms***

## Usługi opiekuńcze dla seniorów 75+

# Zapotrzebowanie większe niż dotacja

**Do tej pory 24 seniorów w wieku 75 i więcej lat skorzystało ze wsparcia w programie „Opieka 75+". Zapotrzebowanie jest znacznie większe niż ok. 48 tys. zł. z przeznaczeniem na ten rok i dlatego pracownicy OPS zwrócą się o zwiększenie puli dla Gminy Nowogard.**

Przypomnijmy, wszystko na mocy podpisanej przez Burmistrz Nowogardu w dniu 26 lipca 2023r. umowy na realizację przez Gminę Nowogard zadania w ramach programu „Opieka 75+" w edycji 2023. Program ma na celu poprawę dostępności do usług opiekuńczych dla osób w wieku 75 lat i więcej, które są osobami samotnymi lub samotnie gospodarującymi, a także tych, które pozostają w rodzinie.

*Dotychczas z programu skorzystało 25 seniorów z naszej gminy*

Jak podaje p. *Bogusława Ziółkowska z Ośrodka Pomocy Społecznej w Nowogardzie*, Gmina Nowogard otrzymała dotację celową na dofinansowanie w kwocie 47 958 zł. Otrzymane w ten sposób środki pozwolą OPS udzielić seniorom pomoc w formie usług opiekuńczych obejmującą pomoc w zaspokajaniu codziennych potrzeb życiowych, opiekę higieniczną, zleconą przez lekarza pielęgnację oraz, w miarę możliwości zapewnienie kontaktów z otoczeniem, adekwatną do potrzeb i możliwości wynikających z ich wieku oraz stanu zdrowia. Z programu od miesiąca lipca 2023 r. dotychczas skorzystało 24 osób objętych usługami opiekuńczymi.

Z tego co udało się nam ustalić, lokalny OPS złożył zapotrzebowanie na większą kwotę - ok. 70 tys. zł. To miało przełożyć się na to to, aby więcej naszych seniorów mogło skorzystać z usług opiekuńczych. Niestety, w wyniku cięż, które dotknęły także pozostałe samorządy, kwota dotacji na ten rok została okrojona do niespełna 40 tys. zł.

W związku z tym, że do końca roku zostało jeszcze kilka miesięcy pracownicy OPS już teraz zapowiadają, że będą wnioskować do wojewody o zwiększenie tej kwoty na ten rok. Dzięki czemu kilka kolejnych osób będzie miało szansę skorzystać ze wsparcia.

***Red***

# Nawierzchnia równa to pędzą nawet 80 km/h

**Nowa nawierzchnia drogi w obrębie łącznika ul. Dworcowej i 700-lecia zachęca część kierujących do rozpędzania się ponad dopuszczalną prędkość. W związku z tym piesi mogą obawiać się o swoje bezpieczeństwo.**

W obrębie łącznika zostały do wykonania jedynie ostatnie prace wykończeniowe. Cała inwestycja ma zostać oddana jeszcze tej jesieni. Już teraz widać nie tylko gładki asfalt, ale również w sumie aż cztery przejścia dla pieszych, Znak to, że projektant na serio wziął pod uwagę bezpieczeństwo niechronionych uczestników ruchu, tj. pieszych.

Niestety, w tych dniach dochodzą do nas niepokojące informacje związane z przekraczaniem dozwolonych prędkości w obrębie ul. Dworcowej. O ile w tym przypadku kierujący, z uwagi że jest to teren zabudowany, nie powinni przekraczać 50 km/h, tak zdarza się, że część z nich za nic mając obowiązujące przepisy, na tym krótkim odcinku drogi zdarza się im jechać nawet 80 km/h.

- Przecież w tym miejscu chodzą nie tylko dorośli, ale też dzieci. Nie może być tak, że na tak krótkim dystansie kierowcy rozpędzają się nawet do 80km/h. Gdzie tu zdrowy rozsądek? – pytają mieszkańcy, którzy z tym problemem zwrócili się do redakcji DN.

Jak zauważają z tymi niebezpiecznymi praktykami, korzystający z drogi mieli do czynienia praktycznie od udostępniania nawierzchni wszystkim kierującym. W pierwszym rządzie pale należy skierować więc do samych kierowców, aby nie rozpędzali się do nadmiernej prędkości na tym krótkim odcinki jezdni. Już sam fakt wyznaczenia aż czterech przejść dla pieszych powinien zadziałać profilaktycznie na kierujących pojazdami.

To niestety kolejny taki przykład, że kierowcy potrafią doceniać gładką dopiero co oddaną nawierzchnię jezdni. Z takim samym problemem zwrócili się do nas dwa lata temu mieszkańcy korzystający z drogi na ul. Leśnej. W tym przypadku nie zakończyło się to zamontowaniem np. progów zwalniających, które ostudziłoby zapędy kierowców.

***psa***



eprasa.pl 4efb3d844a

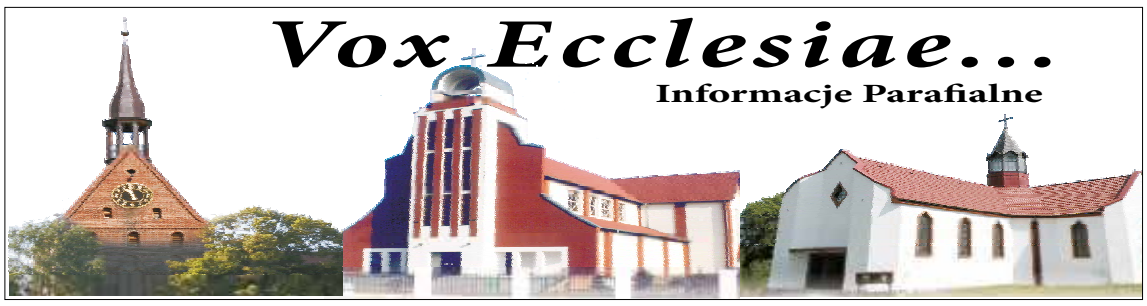

UROCZYSTOSC WSZYSTKICH ŚWIĘTYCH

1 LISTOPADA 2023

Słowa Ewangelii według Świętego Mateusza: Jezus, widząc tłumy, wyszedł na górę. A gdy usiadł, przystąpili do Niego Jego uczniowie. Wtedy otworzył usta i nauczał ich tymi słowami: «Błogosławieni ubodzy w duchu, albowiem do nich należy królestwo niebieskie. Błogosławieni, którzy się smucą, albowiem oni będą pocieszeni. Błogosławieni cisi, albowiem oni na własność posiądą ziemię. Błogosławieni, którzy łakną i pragną sprawiedliwości, albowiem oni będą nasyceni. Błogosławieni miłosierni, albowiem oni miłosierdzia dostąpią. Błogosławieni czystego serca, albowiem oni Boga oglądać będą. Błogosławieni, którzy wprowadzają pokój, albowiem oni będą nazwani synami Bożymi. Błogosławieni, którzy cierpią prześladowanie dla sprawiedliwości, albowiem do nich należy królestwo niebieskie. Błogosławieni jesteście, gdy wam urągają i prześladują was i gdy z mego powodu mówią kłamliwie wszystko złe o was. Cieszcie się i radujcie, albowiem wielka jest wasza nagroda w niebie». (Mt 5, 1-12a)

Myślę, że nie powinniśmy stawiać Bogu granic. On ma moc i pragnienie zbawienia każdego człowieka. Może warto więc w niedzielę Wszystkich Świętych wyznać tę szaloną nadzieję powszechnego zbawienia i nie stawiać Bogu granic również w sobie. To znaczy przystąpić do spowiedzi i komunii, oddając Chrystusowi władzę nad sobą i swoim domem. Nie w bogactwie i własnym prestiżu, nawet nie w rodzinie i bliskich, lecz w Bogu Ojcu złożyć nadzieję. „Każdy zaś, kto pokłada w Nim nadzieję, uświęca się, podobnie jak On jest święty" – przekonuje św. Jan Apostoł. To uświęcenie nas jest dziełem Jego Ducha.

Pewien mężczyzna, który stracił przytomność z powodu upojenia alkoholowego, znalazł się w szpitalu psychiatrycznym. Gdy wytrzeźwiał, przeżył ogromny wstrząs. Pod jego wpływem się nawrócił i zaczął zdrowieć. Kiedy jezuicki ksiądz Pedro Aruppe wyjechał na misję do Japonii, został oskarżony o szpiegostwo na rzecz „sił zachodnich". Spędził trzydzieści pięć dni w pojedynczej celi. Przetrzymał tam grudniowy chłód, nie mając nic oprócz maty do spania. Później tak o tym okresie opowiadał: „Nauczyłem się wtedy wielu rzeczy; sztuki milczenia, samotności, surowej i srogiej biedy, wewnętrznego dialogu z gościem mojej duszy. Jestem przekonany, że był to najbardziej pouczający miesiąc w całym moim życiu". Poprzez duchowe ciemności i brak doświadczenia Boga Matka Teresa przygotowywała się do zrozumienia tego, czego On od niej chce. Dzięki temu mogła później utożsamić się z tymi, których ten świat odrzucił. Starszy zakonnik, który zachorował na udar mózgu, wyznał: „Bardziej niż kiedykolwiek czuję się teraz w rękach Boga. Właśnie tego pragnąłem przez całe życie, od najwcześniejszej młodości. Teraz jednak jest pewna różnica: inicjatywa należy wyłącznie do Boga".

Nigdy nie wiemy, czy to, co nas spotyka, jest błogosławieństwem czy przekleństwem. Czy smutek, choroba, niesprawiedliwy osąd lub utrata dobrego imienia nie przyczynią się do naszej świętości? Czy cierpienie ofiarowane Bogu nie przysłuży się zbawieniu innych? W Biblii to właśnie kamień odrzucony staje się fundamentem pięknej budowli.

To dziwne, że wśród „ośmiu powodów do szczęścia" (użyte przez Mateusza greckie słowo makaroi oznacza dosłownie „szczęśliwi") znajdujemy pochwałę: braku, smutku, łez, prześladowania. Czyżby Jezus chciał dla nas tego wszystkiego? Czyżby cierpienie było czymś dobrym? Oczywiście nie, ale… błogosławieństwa należy czytać od tyłu. Człowiek nie jest szczęśliwy, dlatego że płacze lub cierpi prześladowanie, ale dlatego że właśnie on zostanie pocieszony przez samego Boga. Optymizm chrześcijanina bazuje na nadziei wynikającej z przekonania, że Bóg wie, co robi, i zawsze będzie robił to, co jest dla ludzi najlepsze. Ktoś inny bowiem niż my sami czuwa nad nami. Jezus, wygłaszając kazanie o obietnicach Boga, chce jednocześnie dodać słuchaczom odwagi, aby wytrwali, kiedy wszystko wydaje się bezcelowe. Te „błogosławione" momenty są konieczne, gdyż aby dojść do pełnego wyzwolenia, musi najpierw dokonać się oczyszczenie z tego wszystkiego, co Nim nie jest.

Obietnica Jezusa jest paradoksalna: szczęśliwi ubodzy, płaczący, prześladowani… Chrystus nie przemilcza tego, że błogosławieństwo rodzi się „tu i teraz", przez doświadczenie braku, bo „co w nas niespełnione też będzie zważone i być może najwięcej zaważy" (Ernest Bryll). Jako „anawim" (z hebr. „ubodzy Pana") możemy zawsze być u Boga, który w Chrystusie sam przeszedł przez pustkowie. Patrz na rany Zmartwychwstałego, one są tego zapisem. Stał się „anawim": cichy, płaczący, sprawiedliwy, miłosierny, prześladowany, czysty, tzn. niepodstępnego serca. Zraniony przebywaniem z nami, nadal żyje. Przyjął nasze „dziś", bo innego „po tej stronie grobu" nie będzie. Jednocześnie zaprasza do „innego" życia w Nim, które sięga poza grób. Jak namacalny jest każdy nasz gest, emocje, myśli, jak nieudawane są radość i smutek, tak prawdziwe jest życie. Zyskuje jednak „drugą przestrzeń" przez wiarę w. Jezusa Chrystusa. Pragnijmy Nieba! Bo, jak mawiał bł. Carlo Acutis, umierając w wieku 15 lat na białaczkę: „Niebo nie może czekać"…

*Tekst: ks. Rafał J. Sorkowicz SChr*

# Biją dzwony

**Jak informuje parafia pw. Wniebowzięcia NMP w Nowogardzie po licznych naprawach w tych dniach udało się uruchomić dzwony w najstarszej Świątyni w mieście.**

Jak już jakiegoś czasu mieszkańcy pytali się co stało się z dzwonami na wieży kościoła parafialnego w centrum miasta. Co zwróciło uwagę mieszkańców od jakiegoś czasu dźwięki wydawany przez dzwony nie był słyszany nawet w niedzielę. Znak to, że doszło do usterki.

Jak poinformował proboszcz parafii w niedzielę, w tych dniach przeprowadzono szereg prac naprawczych związanych m.in. z bezpiecznikami zamontowanymi na wieży, które uległy awarii. Teraz mechanizm sprawować się ma bez zarzutu. Dzwony będą biły w tygodniu przed każdą wieczorną Mszą Św. oraz przed Mszami Św. w niedzielę.

*psa*

*Dźwięk dzwonów będzie można usłyszeć nie tylko w niedzielę, ale także w tygodniu przed każdą wieczorną Mszą św.*

*Już jest do nabycia książka o losach Polaków deportowanych na Syberię, którzy osiedlili się po powrocie z zesłania w naszych okolicach*

**„Do zobaczenia kasztanku".**

Autor Piotr Słomski

Wydanie II uzupełnione. Warto dodać, że nakład wydania I-szego został wyczerpany do ostatniej sztuki!

Książkę w cenie 60 zł można nabyć w redakcji




eprasa.pl 4efb3d844a

## Po sąsiedzku wykryto ognisko ptasiej grypy

# Obszar zagrożony w naszej gminie

**Północna część gminy Nowogard została uznana za obszar zagrożony w związku z wystąpieniem na terenie powiatu gryfickiego wysoko zjadliwej grypy ptaków (HPAI). W sumie dodatkowe obostrzenia obejmować będą 12 miejscowości naszej gminy.**

Obostrzenia wprowadzono w życie na podstawie § 2, pkt 2, ppkt 3 Rozporządzenia nr 28/2023 Wojewody Zachodniopomorskiego z dnia 18 października 2023 roku. Treść dokumentu dotyczy zwalczania wysoce zjadliwej grypy ptaków na terenie powiatu gryfickiego, powiatu goleniowskiego oraz powiatu kamieńskiego.

Wszystko przez wykrycie przez służby weterynaryjne przypadku chorobowego w sąsiadującym z Nowogardem gminą Płoty, a dokładnie w miejscowości Wytok ogniska ptasiej grypy. Jak podaje tamtejszy Powiatowy Lekarz Weterynarii, od momentu wykrycia ogniska prowadzone są działania w celu neutralizacji zjawiska. Zwierzęta zostały już poddane eutanazji i przeprowadzono wstępną dezynfekcję.

Dodajmy, że wirus wysoce zjadliwej grypy ptaków (HPAI), podtypu H5N8 – nie jest groźny dla ludzi, ale jest bardzo szkodliwy dla gospodarki i niebezpieczny dla prowadzonych przez rolników gospodarstw. Główną przyczyną rozprzestrzeniania się wirusa grypy ptaków H5N8 są zarażone dzikie ptaki. Niestety przyczyną bywa też człowiek i brak właściwej bioasekuracji.

Jak w ślad za służbami wojewody informują władze Gminy Nowogard, także i u nas wprowadzono obszar zagrożony wystąpieniem wysoce zjadliwej grypy ptaków (HPAI), zwany obszarem zagrożonym. Zgodnie z załączoną do zarządzenia mapką teren obejmuje północną część Gminy Nowogard. Mowa o miejscowościach: Boguszyce, Grabin, Grabin Kolonia, Ogary, Orzechowo, Orzesze, Sikorki, Struga, Szczytniki, Wierzchy, Wołowiec i Zatocze.

Zalecenia i zakazy

Jak wynika z zaleceń wojewody, na obszarze zagrożonym, czyli w ww. miejscowościach gminy Nowogard wprowadzono szereg obostrzeń dotyczących gospodarstw rolnych. Należy utrzymywać drób lub inne ptaki w odosobnieniu, w kurnikach lub innych zamkniętych obiektach. Niezwłocznie należy: usuwać zwłoki padniętych ptaków oraz czyścić i odkażać środki transportu i sprzętu wykorzystywanego do transportu drobiu lub innych ptaków, ich mięsa, paszy, ściółki lub nawozów naturalnych. Obostrzenia odnoszą się równie do ludzi. Należy stosować środki bezpieczeństwa biologicznego przez osoby wchodzące do gospodarstwa lub z niego wychodzące a także istnieje konieczność wyłożenia maty dezynfekcyjnej przed wejściem i wyjściem do gospodarstw utrzymujących drób.

Należy także pamiętać o karmieniu i pojeniu zwierząt w zamknięciu a także przechowywaniu paszy i ściółki dla ptaków w sposób zabezpieczony przed kontaktem z gryzoniami, dzikimi ptakami oraz ich odchodami.

Wprowadzona została też lista zakazów. Nie wolno m.in.: wprowadzać i wyprowadzać z gospodarstwa drobiu lub innych ptaków bez zgody właściwego powiatowego lekarza weterynarii, organizować targów, wystaw pokazów lub konkursów, gdzie jest gromadzony drób lub inne ptaki, przemieszczania i transportu drobiu i ptaków, w tym piskląt. Zakaz przemieszczania się dotyczy również mięsa drobiowego z zakładów zlokalizowanych na obszarze zagrożonym.

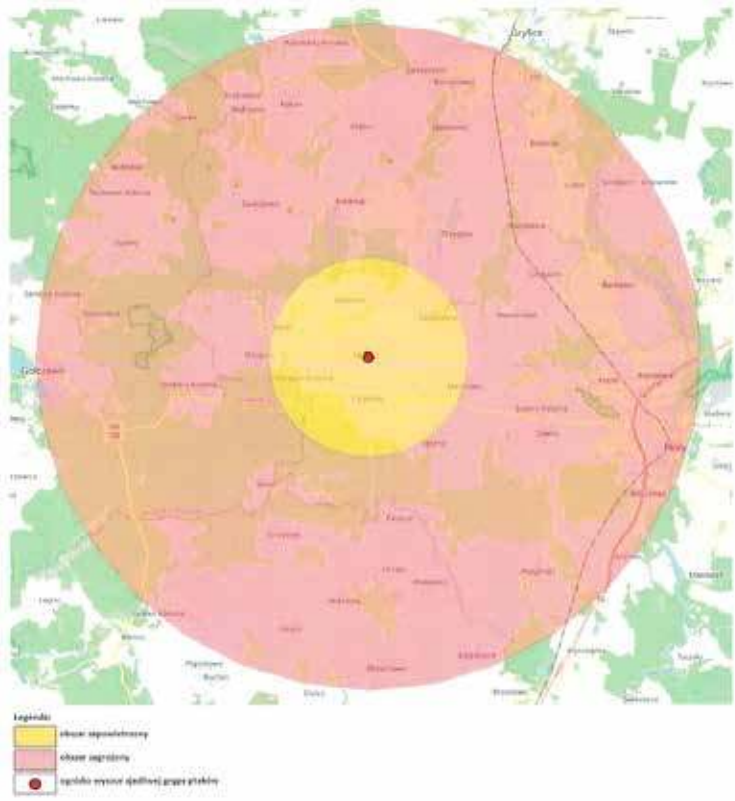

*Mapka obszarów objętych obostrzeniami*

Dodatkowo, wzdłuż zewnętrznej granicy obszaru zagrożonego ustawione zostaną tablice ostrzegawcze z czarnym napisem na żółtym tle: „Uwaga! Wysoce Zjadliwa Grypa Ptaków Obszar Zagrożony". Wszystkie ww. obostrzenia mają obowiązywać do czasu ich zniesienia.

**psa**

## Nowogardzkie Dni Seniora

# Biesiadna potańcówka na zakończenie obchodów

**To już był przedostatni akcent tegorocznych obchodów Nowogardzkich Dni Seniora. W czwartek, 19 października tańcom i śpiewom nie było końca. Ale na początek na wszystkich zebranych czekał okazały tort.**

Wszystko to w ramach obchodzonego w październikow Dni Seniora. Jak już informowaliśmy, Nowogardzkie Dni seniora od tego roku na stałe mają znaleźć się w kalendarzu imprez także w kolejnych latach. Właśnie w czwartek, 19 października 2023 r. odbyła się biesiadna potańcówką w Nowogardzkim Domu Kultury. To był więc ostatni stacjonarny element tegorocznych obchodów. Na początku na zebranych czekał okazały tort. Później już można było przystąpić do zabawy przy muzyce. Jak relacjonują pracownicy NDK, śpiewom i tańcom nie było końca!

Prezes UTW Barbara Mucha, dziękuje wszystkim, którzy przyczynili się do organizacji wydarzenia. Szczególne podziękowania kierujemy w stronę burmistrza Roberta Czapli, dyrektor Anety Drążewskiej oraz wszystkich pracowników NDK bez których nie byłaby możliwa organizacja przedsięwzięcia w takim zakresie.

To na pewno jeszcze nie koniec atrakcji przewidzianych z okazji październikowych obchodów. Pracownicy Nowogardzkiego Domu Kultury przypominają, że do 16 listopada 2023 r. trwa oczekiwanie na przysłanie opowiadań świątecznych w ramach konkursu pt. „Grudniowa opowieść". Czekają atrakcyjne nagrody. Regulamin konkursu dostępny jest na stronach NDK.

*Red*

***Foto. NDK***

eprasa.pl 4efb3d844a

# Projekt Enei Operator wśród finalistów 7. edycji konkursu International VR Awards

Enea Operator jako jedyna firma z Polski znalazła się wśród finalistów najbardziej prestiżowego, międzynarodowego konkursu branży wirtualnej rzeczywistości. Innowacyjny program szkoleń Enei Operator został zakwalifikowany wśród 12 nominowanych do nagrody w kategorii „Rozwiązanie Roku w Edukacji i Szkoleniach VR".

Celem konkursu organizowanego przez AIXR (Academy of International Extended Reality) jest nagrodzenie wybitnych osiągnięć z całego świata w zakresie wykorzystania wirtualnej rzeczywistości. Nominacja w kategorii "Rozwiązanie Roku w Edukacji i Szkoleniach VR (VR Education and Training Solution of the Year)" wyróżnia projekty VR, które umożliwiają immersyjne i efektywne doświadczenie edukacyjne. Finaliści powinni wykazać, w jaki sposób ich rozwiązanie zaspokaja konkretne potrzeby oraz jak skutecznie realizuje rolę edukacyjną w swoim działaniu. Konkurs zostanie rozstrzygnięty 30 listopada w Rotterdamie.

– *Bardzo się cieszę, że innowacyjny projekt VR Enei Operator został dostrzeżony na arenie międzynarodowej. To ogromne wyróżnienie dla naszej firmy, która jako jedyna z naszego kraju, została zakwalifikowana pośród finalistów najbardziej prestiżowego konkursu w branży wirtualnej rzeczywistości* – powiedział Marcin Gawroński, prezes Enei Operator.

Nominowany projekt został opracowany przez Biuro Inicjatyw Innowacyjnych przy współudziale jednostek merytorycznych Enei Operator. Szkoleniowy VR zawiera trzydzieści interaktywnych scenariuszy, które zostały stworzone na bazie skanowanych w technologii 3D konkretnych obiektów energetycznych spółki. Szkolenia VR odbywają się na dokładnie odwzorowanych w wirtualnej rzeczywistości 15 tzw. Głównych Punktach Zasilających (GPZ), dziewięciu stacjach średniego napięcia oraz w graficznej wersji ośrodka szkoleniowego prac pod napięciem (PPN) Enei Operator.

Kompleksowo zaimplementowany system edukacyjny zwiększa dostępność szkoleń wśród nowych pracowników i osób bez kwalifikacji zawodowych uprawniających do pracy jako elektromonter. Na każdym etapie szkolenia system pozwala na bieżącą ocenę poprawności wykonywanych działań i podejmowanych decyzji. Taka interaktywność znacząco zwiększa zaangażowanie w proces edukacyjny oraz poszerza wiedzę, szczególnie w kontekście zasad bezpieczeństwa zawodowego.

Projekt VR Enei Operator z czasem ewoluował i został rozszerzony o możliwość szkoleń mobilnych za sprawą innowacyjnego VRBusa. Dzięki temu rozwiązaniu, spółka jest w stanie organizować szkolenia wyjazdowe oraz prezentacje na konferencjach, targach branżowych oraz spotkaniach edukacyjnych dla studentów i uczniów szkół patronackich zainteresowanych podjęciem pracy w energetyce. Wirtualny spacer po VRBusie jest dostępny tutaj.

*Projekt ENEI Operator wród finalistow 7. edycji konkursu International VR Awards*

Inicjatywa badawczo-rozwojowa Enei Operator, dotycząca wykorzystania technologii wirtualnej rzeczywistości do szkolenia pracowników służb technicznych, otrzymała w 2019 r. Diament Top Industry i została wyróżniona w kategorii „Innowacja Roku", a nagrodę wręczono podczas Gali Top Industry Summit.

Projekt „Elastyczny system zwiększania kompetencji pracowników służb technicznych z zastosowaniem technik rzeczywistości wirtualnej" realizowany przez Eneę Operator jest współfinansowany ze środków unijnych w kwocie ponad 3 mln zł w ramach Programu Badawczego „Szybka ścieżka dla dużych przedsiębiorstw i konsorcjów" wdrażanego przez Narodowe Centrum Badań i Rozwoju. Wartość całego projektu przekracza 6,2 mln zł.

Celem AIXR jest napędzanie przyszłości AI i XR – jednoczenie profesjonalistów przy wspieraniu innowacji. AIXR angażuje się w rozwój branży, zapewniając solidną platformę networkingową do wymiany doświadczeń i rozwoju. Wspiera specjalistów i przedsiębiorstwa AI i XR w osiąganiu pełnego potencjału w poszczególnych branżach. AIXR od 2017 roku organizuje International VR Awards. W połączeniu z całorocznymi inicjatywami międzynarodowymi, nagrody w konkursie stanowią centrum uznania i celebracji wybitnych osiągnięć w dziedzinie wirtualnej rzeczywistości. International VR Awards to wydarzenie non-profit skierowane do branży immersyjnej. Wszystkie przychody trafiają bezpośrednio na rozwój brnży XR.

Enea Operator jest jednym z czterech największych Operatorów Systemu Dystrybucyjnego (OSD) w Polsce. Skutecznie zarządza przepływem energii w sieci dystrybucyjnej dostarczając rocznie ponad 20 TWh energii elektrycznej, do ponad 2,7 mln Klientów. Obszar działania spółki obejmuje sześć województw północno-zachodniej Polski. Jest to teren ponad 58 tys. km2 na których posadowiono ponad 108 tys. km linii energetycznych oraz ponad 39 tys. stacji transformatorowo-rozdzielczych. Enea Operator wspiera również rozwój odnawialnych źródeł energii (OZE). Na koniec 2022 r. do sieci Enei Operator przyłączonych było ponad 151 tys. OZE o łącznej mocy ponad 4,3 GW. Spółka wchodzi w skład Grupy Enea.

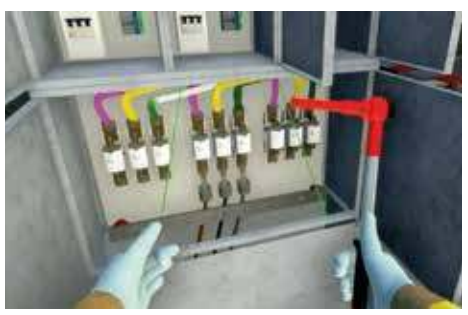

eprasa.pl 4efb3d844a

# UWAGA CZASOWA ZMIANA ORGANIZACJI RUCHU PRZY CMENTARZU KOMUNALNYM W NOWOGARDZIE W OKRESIE ŚWIĘTA ZMARŁYCH

**Szanowni Państwo, jak co roku w okresie Święta Zmarłych w dniach 28.10-02.11.2023 r. na ulicach przy cmentarzu komunalnym w Nowogardzie będzie zmieniona organizacja ruchu w sposób następujący:**

- **ul. Batalionów Chłopskich** - jednokierunkowa
- **ul. Cmentarna na odcinku od ul. Nadtorowej do ul. Młynarskiej** - wyłączona z ruchu
- **ul. Cmentarna na odcinku od ul. A. Mickiewicza do ul. Młynarskiej** droga jednokierunkowa w kierunku ul. Młynarskiej, zakaz zatrzymywania po prawej stronie, możliwość parkowania po lewej stronie
- **ul. Nadtorowa prawa strona** - wyłączona z ruchu od przejazdu kolejowego do posesji nr 3
- **ul. Nadtorowa lewa strona** - jednokierunkowa w kierunku ul. H. Sienkiewicza, zakaz zatrzymywania po prawej stronie, możliwość parkowania po lewej stronie
- ul. Młynarska na odcinku od ul. Cmentarnej do ul. H. Sienkiewicza - jednokierunkowa, zakaz zatrzymywania po prawej stronie, możliwość parkowania po lewej stronie
- **ul. A. Mickiewicza** - zniesione ograniczenie tonażu pojazdów zakaz zatrzymywania po obu stronach ulicy

**Czasowa zmiana organizacji ruchu będzie obowiązywać od godziny 8:00 dnia 28.10.2023 r., do dnia 02.11.2023 r.**

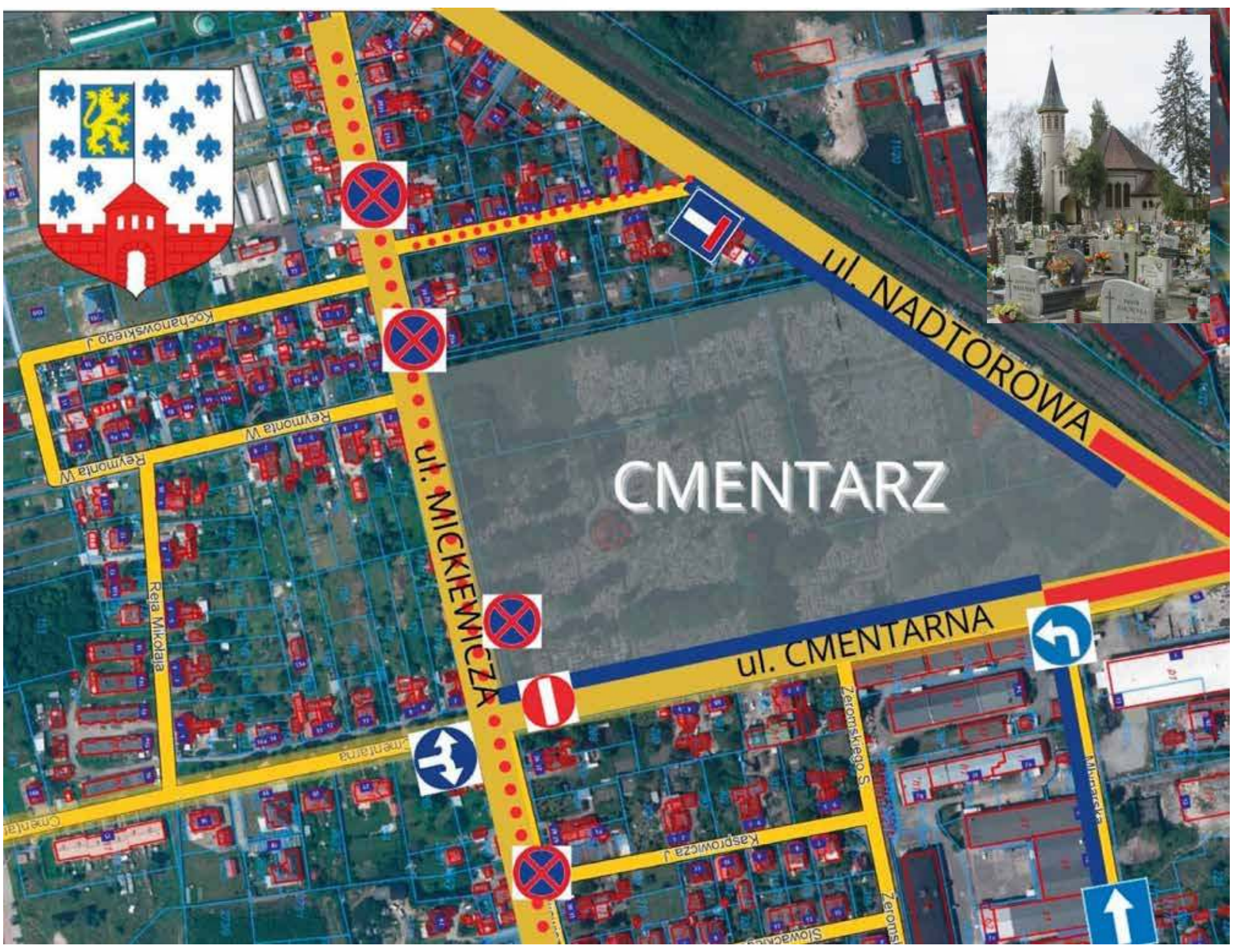




eprasa.pl 4efb3d844a

## OGŁOSZENIE

**Skarb Państwa**
**Państwowe Gospodarstwo Leśne Lasy Państwowe**

### Nadleśnictwo Nowogard,
### ul. Radosława 11, 72 – 200 Nowogard tel. 913920640

Na podstawie art. 39 ustawy z dnia 28 września 1991r. o lasach (Dz. U. z 2023 poz. 1356, 1688, 1933) oraz Zarządzenia nr 10/2023 Nadleśniczego Nadleśnictwa Nowogard z dnia 20.02.2023r. w sprawie zasad gospodarowania gruntami Skarbu Państwa pozostającymi w zarządzie Nadleśnictwa Nowogard w zakresie ich udostępniania ogłasza przetarg ustny nieograniczony na najem stanowisk garażowych położonych w Nowogardzie przy ul. Generała Bema oraz ul. 15 Lutego i w Dobrej położonych przy ul. Nowogardzkiej, stanowiących własność Skarbu Państwa w zarządzie Nadleśnictwa Nowogard.

I. Przedmiot przetargu:

1. Stanowisko garażowe nr 5 położone w Nowogardzie przy ul. 15 Lutego 16 o powierzchni 16,25 m$^2$, dz. ewid. 247/5 obręb nr 0005 Miasto Nowogard. Obecny stan – nieużytkowany.
**Cena wywoławcza 70,00 zł netto miesięcznie, postąpienie w wysokości 7,00 zł, wadium 14,00 zł**

2. Stanowisko garażowe nr 51/1 położone w Nowogardzie przy ul. Generała Bema o powierzchni 51,24 m$^2$, dz. ewid. 75/3 obręb nr 0002 Miasto Nowogard. Obecny stan – nieużytkowany.
**Cena wywoławcza 260,00 zł netto miesięcznie, postąpienie w wysokości 13,00 zł, wadium 52,00 zł**

3. Stanowisko garażowe nr 7 położone w Nowogardzie przy ul. Generała Bema o powierzchni 16,53 m$^2$, dz. ewid. 75/3 obręb nr 0002 Miasto Nowogard. Obecny stan – nieużytkowany.
**Cena wywoławcza 75,00 zł netto miesięcznie, postąpienie w wysokości 6,00 zł, wadium 15,00 zł**

4. Stanowisko garażowe nr 10 położone w Nowogardzie przy ul. Generała Bema o powierzchni 16,53 m$^2$, dz. ewid. 75/3 obręb nr 0002 Miasto Nowogard. Obecny stan – nieużytkowany.
**Cena wywoławcza 75,00 zł netto miesięcznie, postąpienie w wysokości 6,00 zł, wadium 15,00 zł**

5. Stanowisko garażowe nr 47 położone w Nowogardzie przy ul. Generała Bema o powierzchni 16,53 m$^2$, dz. ewid. 75/3 obręb nr 0002 Miasto Nowogard. Obecny stan – nieużytkowany.
**Cena wywoławcza 75,00 zł netto miesięcznie, postąpienie w wysokości 6,00 zł, wadium 15,00 zł**

6. Stanowisko garażowe nr położone w Dobrej przy ul. Nowogardzkiej 3 o powierzchni 16,67 m$^2$, dz. ewid. 282/13 obręb nr 0001 Miasto Dobra. Obecny stan – nieużytkowany.
**Cena wywoławcza 75,00 zł netto miesięcznie, postąpienie w wysokości 6,00 zł, wadium 15,00 zł.**

Wszelkie dodatkowe informacje dotyczące przedmiotu postępowania, jak również w sprawie przetargu, można uzyskać w siedzibie Nadleśnictwa Nowogard, ul. Radosława 11, 72–200 Nowogard – w dni robocze (poniedziałek – piątek) w godzinach 7.00 – 15.00.
Osobą upoważnioną do kontaktu jest Pani Dorota Winnicka, tel. 91 39 20 640, wew. 672, e-mail: dorota.winnicka@szczecin.lasy.gov.pl. Oględzin stanowisk garażowych można dokonać po uprzednim telefonicznym umówieniu się z osobą upoważnioną do kontaktu.

II. Termin i miejsce przetargu:
Przetarg – licytacja ustna - odbędzie się w dniu **07.12.2023r. o godz. 10.00** w Sali konferencyjnej Nadleśnictwa Nowogard przy ul. Radosława 11 w Nowogardzie.

III. Warunkiem przystąpienia do przetargu jest wniesienie wadium zgodnie z pkt. I, przy czym:

a) wadium ma być wniesione w pieniądzu na rachunek bankowy Nadleśnictwa Nowogard prowadzony w Banku Ochrony Środowiska SA oddział Szczecin, numer rachunku bankowego: 86 1540 1085 2001 5315 4468 0001, wpisując tytułem: „Wadium – najem garażu nr ….. ul. …….”
b) w przypadku zainteresowania więcej niż jednym stanowiskiem garażowym należy wykonać osobne wpłaty na każde stanowisko z tytułem jw.
c) przez wniesienie wadium w pieniądzu rozumie się potwierdzenie przez bank ww. kwoty na rachunku bankowym Nadleśnictwa najpóźniej w Dniu 05.12.2023r. do godz. 14.00
d) wadium wniesione w pieniądzu przez oferenta, który wygrał przetarg zalicza się na poczet zadeklarowanej ceny najmu (netto + VAT).
e) wadium wniesione w pieniądzu zostanie zwrócone uczestnikom, którzy nie stali się najemcami stanowiska garażowego w terminie trzech dni roboczych od zakończenia postępowania.
f) wadium ulega przepadkowi na rzecz wynajmującego w razie uchylenia się od zawarcia umowy przez uczestnika, który go wygrał.

Wadium należy wnieść najpóźniej do **05.12.2023r. do godz. 14.00**, przy czym o wpłacie decyduje data faktycznego wpływu na konto bankowe Nadleśnictwa Nowogard.

IV. Wygrywający przetarg zobowiązany jest w ustalonym miejscu i terminie do podpisania umowy najmu.

V. Nadleśnictwo Nowogard zastrzega sobie prawo do odwołania przetargu bez ustalenia najemcy, informując o tym niezwłocznie w formach właściwych dla ogłoszenia przetargu.

Z poważaniem
Tadeusz Piotrowski
Nadleśniczy

## Zmiana lidera B-klasy

# Pomorzanin przegrywa z Iną II

**Niepowodzeniem zakończył się sobotni mecz MKS Pomorzanin 1964 Nowogard z Iną II Goleniów. Porażka w wymiarze aż 0:5 spowodowała, że nasz zespół utracił pozycję lidera B-klasy gr. 1.**

*Pomorzanin został zdobyty przez rezerwy Iny Goleniów. Na zdjęciu radość w szatni po meczu w Nowogardzie*

Przed meczem nic nie wskazywało na tak sromotną porażkę naszego zespołu. Przypomnijmy, w pierwszym meczu jesieni pomiędzy tymi drużynami Pomorek w meczu wyjazdowym w Goleniowie był w stanie nawet zremisować 1:1.

Teraz atut własnego boiska miał pomóc naszym zawodnikom, aby byli w stanie przynajmniej powtórzyć mecz z najgroźniejszym rywalem w walce o awans do A-klasy. Nic z tego. O ile w jeszcze w początkowych minutach spotkania Pomorzanin miał swoje szanse to zdobycia bramki, tak wraz z upływem czasu, to goście zaczęli dominować na boisku. Skutek to strzelonych w sumie pięć bramek przez przyjezdnych. Ostatecznie to zespół Iny II strzelił aż pięć bramek a po stronie Pomorzanina licznik zatrzymał się na zerowym urobku bramkowym.

Taki rezultat sobotniego meczu spowodował przetasowania w czucie tabeli. Teraz to goleniowianie zasiedli na pierwszym miejscu w tabeli. Jedyna porażka tej jesieni spowodowała, że teraz to Pomorzanin spadł o jedną lokatę na miejsce drugie.

W kolejnej kolejce ligowych zmagań Pomorzanin zagra u siebie z Orłem Mrzeżyno. Mecz zaplanowany został w dniu 28 października 2023 roku o godz. 15.00 na Stadionie Miejskim w Nowogardzie.

*psa*

REKLAMA

**Zatrudnię opiekunkę**
*(może być z Ukrainy)*
**do starszej Pani.**
**TEL. 509 411 799**

REKLAMA

**POLSKI WĘGIEL**
**UWZGLĘDNIAMY KARTY SENIORA I DUŻEJ RODZINY**
WĘGIEL - KOKS - EKOGROSZEK - PELET
luzem i workowany)
WYSOKA JAKOŚĆ
TRANSPORT
PPHU „ELS”
**SKŁAD OPAŁU**
NOWOGARD, UL. BOH. WARSZAWY 34
TEL. 91 39 20 821, KOM. 512 335 114



eprasa.pl 4efb3d844a

## Refleksja Jan Czesława Kozakowskiego

# Festyn w Krasnołęce ..dla kogo te imprezy

**Pytałem obecnych na festynie Krasnołęce w dniu 19.08.2023, dlaczego tak mało członków miejscowej społeczności bierze udział w takich imprezach organizowanych specjalnie dla nich? I nie dotyczy to tylko Krasnołęki. To samo zaobserwowałem w Długołęce i Żabowie. Odpowiedziano mi, że obecnie taka jest mentalność tych małych społeczeństw, takie sprawy ich nie interesują, są zamknięci w swoim podwórkowym otoczeniu. Nastąpił koniec relacji czysto sąsiedzkich, ludzie zapominają, że nie żyją wyłącznie dla siebie, że są jeszcze inni. Takie postawy - otwarcie na innego człowieka - wynosi się z domu.**

*Przerażająco szybko następuje w naszym społeczeństwie dezintegracja i atomizacja. Po drugiej wojnie światowej ludzie zachowywali się całkiem inaczej, byli serdeczni, interesowali się losem innych. Nie zawsze i wszędzie było idealnie, ale pamiętam społeczeństwo wsi, które dane było mi poznać. Choćby w takich Nowych Wyszomierkach. Tu osiedlili się ludzie ze wszystkich stron: zza Buga, z Wielkopolski, z centralnej i wschodniej Polski, byli też tacy, którzy byli na emigracji zarobkowej we Francji. Pomagali sobie w pracach rolnych: w wykopkach czy żniwach. Po pracy spotykano się przy obfitym obiedzie, rozmawiano wtedy dużo, opowiadano o swoich stronach rodzinnych, obyczajach i tradycjach, swoich przeżyciach z czasów wojny. My, dzieci, słuchaliśmy tego z rozdziawionymi gębami. Odbywało się też kolektywne zbieranie stonki ziemniaczanej. Sam brałem udział w takich dobrowolnych czynach społecznych. Cała społeczność wsi gromadziła się przy pierwszym gospodarstwie a potem po kolei przeczesywała poszczególne kartofliska poszukując larw stonki i dorosłych owadów.*

*W latach 50. i 60. XX wieku w Wyszomierzu, siedzibie gromady, kwitło życie społeczne i kulturalne, zapraszano nawet profesjonalnych artystów. Byłem na występach znanego piosenkarza Jana Danka (śpiewającego również w duecie z Januszem Gniatkowskim i Nataszą Zylską) i jakiejś emerytowanej aktorki, która przyjechała z monodramem. Odbywały się przedstawienia miejscowego teatru amatorskiego, w którym aktorami byli mieszkańcy. Pamiętam sztukę, której akcja działa się w Ameryce, w której główną męską rolę grał Jurek Świtała, a Kazia Kaźmierczak odtwarzała główną postać kobiecą. Ówczesny sołtys Stanisław Nowacki był burmistrzem, kowal Jan Grobelny też miał poczesną rolę, a miejscowy milicjant grał policjanta. W świetlicy działał dziewczęcy zespół wokalny oraz zespół taneczny.*

*Pierwszy telewizor w świetlicy wyszomierskiej pojawił się na początku lat sześćdziesiątych. Włączano go wieczorami i świetlica była pełna. Potem ten telewizor stał w Gromadzkiej Bibliotece Publicznej, którą prowadziła pani Janina Tryańska. Biblioteka była wtedy ośrodkiem kultury, w którym zawsze bywali ludzie. Na przełomie lat 60. – 70. dwudziestego wieku przyszła moda na klubokawiarnie, które były właściwie w każdej wiosce. W takim klubie można było obejrzeć telewizję, przeczytać prasę, wypić kawę lub inny napój, spotkać się ze znajomymi. Klubokawiarnie były w Redle, Wyszomierzu i w Długołęce (w budynku starej szkoły). Były to ośrodki kultury i ludzie, zwłaszcza młodzi, tam bywali.*

*Obecnie dobrym kierunkiem jest oddawanie do użytku świetlic w poszczególnych sołectwach gminy. Poza nimi ogniskami kultury mogą być także szkoły. Spotkałem się z takimi działaniami ze strony placówek oświatowych w Długołęce i Żabowie. Na pewno duże znaczenie w integracji społeczeństw wiejskich ma obecność parafii w Długołęce. Do tej parafii należą kościoły w Długołęce, Wyszomierzu, Redle i Godowie.*

Obserwacje zaangażowania ludzi pragnących coś zrobić dla swoich społeczności nie nastrajają mnie optymistycznie. Działania sołtysów wspieranych przez rady sołeckie nie zawsze spotykają się z pozytywnym odzewem tych społeczności. Praca tych ludzi przypomina zmagania polskich społeczników na przełomie XIX i XX wieku. Programy tych ludzi określanych mianem pozytywistów zwane były pracą u podstaw i pracą organiczną. Najdobitniej postawy takie opisują utwory Stefana Żeromskiego „Siłaczka" i „Ludzie bezdomni". Ich bohaterowie (lekarze, nauczyciele) poświęcają swoje życie osobiste pracując dla miejscowych społeczności, rezygnując z własnej kariery, szczęścia a nawet miłości. Teraz nikt od społeczników nie wymaga takich poświęceń - poświęcają głównie swój prywatny czas. Ze strony mieszkańców wystarczyłoby tylko docenienie tego zaangażowania, pomoc w podejmowanych inicjatywach i a przede wszystkim korzystanie z nich.

Ale nie tylko na wsi jest takie nastawienie społeczeństwa do udziału w życiu społecznym. Usłyszałem w Nowogardzie podczas otwarcia Czytelni Kawy w Miejskiej Bibliotece Publicznej: Mało ludzi chce korzystać z przybytków kultury. Starsi spędzają czas przed telewizorem, a młodzi żyją w świecie Internetu, wzroku nie odrywają od smartfonów.

Czy znowu potrzebny jest jakiś wstrząs w postaci wojny lub powstania, żeby ludzie dostrzegli, że obok są inni ludzie?

*W legendzie „Dwa duchy wyszomierskiego stawu", napisanej przeze mnie w 2019 roku w cyklu „Nowe legendy Ziemi Nowogardzkiej", umieściłem akapit zacytowany poniżej (i nie dotyczy on tylko Wyszomierza):*

*„Wieczorami pod obejścia wsi coraz częściej podchodzi dziwna mgła. Rano wycofuje się na okoliczne pola, przyczaja się w pobliskich lasach. Z dnia na dzień przychodzi coraz wcześniej i coraz później odchodzi. Ludzie pozamykali się w swoich domach. Wychodzą z nich tylko po to, żeby udać się do pracy lub na zakupy. Nie interesuje ich życie społeczne, nie przeszkadza im waląca się świetlica. Ta mgła nie pozwala im dobrze oglądać świat. Taką mgłę Francuzi nazywają marasme, Niemcy - Lethargie."*

*Ostatnio w Internecie znalazłem takie zdanie, nie wiem, kto jest autorem, ale trafnie przedstawia problem, o którym tu piszę: „Bardzo często ludzie nie zdają sobie sprawy z tego wszystkiego, co dla nich robimy aż do czasu, gdy przestaniemy to robić". Chociaż z drugiej strony są ludzie, którzy nie chcą zauważać, że cokolwiek dla nich jest robione.*

***Jan Czesław Kozakowski, 23.08.2023***

REKLAMA

WARSZTAT SAMOCHODOWY
Profesjonalna naprawa od A do Z
OSOBOWE i BUSY
ŚCIEŻKA DIAGNOSTYCZNA
serwisy okresowe • klimatyzacja
wymiana opon • wymiana rozrządów
diagnostyka komputerowa
SZYBY SAMOCHODOWE
ul. NADTOROWA 12 • Nowogard
tel. 91 39 27 101 • kom. 601 860 716 • 601 897 368

REKLAMA

ZAWIADOMIENIE
Grupa AA
Mieszko
ZAPRASZA
do Klubu Abstynenta
"Hania"
ul. Zamkowa 13
Mityngi:
Wtorek 9.00,
Niedziela 15.00

Koszenie,
muldowanie,
beletowanie
słomy i siana
tel. 608 01 39 95

Tłumaczenia
Pisemne Dokumentów
Różne Języki
Przysięgłe - Zwykłe - Specjalistyczne
ul. 700 Lecia 15, NOWOGARD
Tel. 605 522 340

studio reklamy vizart Excellent
Nowogard
ul. 700 lecia 15
(nad Apteką Cardia, I Piętro)
e-mail: reklamavizart@wp.pl
www.reklamavizart.pl
Tel: 605 522 340
Zapraszamy
Pon.-Pt. 8-18, Sobota 9-14
REKLAMA W GAZETACH
SZYBKI CZAS REALIZACJI
NOWOŚĆ TYLKO U NAS !
FOLIA ONE WAY VISION KLEJONA OD WEWNĄTRZ szyby !
REKLAMY
PIECZĄTKI
KONKURENCYJNE CENY
- WYDRUKI WIELKOFRMAT., BANERY
- TABLICE, SZYLDY, KASETONY, SIATKI
- REKLAMA NA: POJAZDACH, ODZIEŻY
- LITERY PRZESTRZENNE, FLAGI, inne
- POLIGRAFIA, WIZYTÓWKI, ULOTKI, PLAKATY, FOLDERY
- GAZETKI, ZAPROSZENIA, WIDOKÓWKI, STRONY www, inne
- KSERO DO A4, A3 (KOLOR, CZARNOBIAŁE)
- LAMINOWANIE DOK. DO A4, A3, inne
- BINDOWNIE PRAC, OPRAWIANIE PRAC
- WYDRUKI PRAC, DOKUMENTÓW w 5 minut
Największy wybór okładek Tylko u NAS

Manicure, pedicure,
usługi podologiczne
z dojazdem.
Tel. 512 467 445

Usługi
ŚLUSARSKIE
i SPAWALNICZE
692 758 826



eprasa.pl 4efb3d844a

# Ogłoszenia drobne

## NIERUCHOMOŚCI

- Do wynajęcia mieszkanie w Nowogardzie. Tel. 507 264 523
- Sprzedam mieszkanie w bliźniaku w Nowogardzie. Tel. 695 819 467
- Wynajmę garaż z prądem ul. 15 Lutego. Tel 664523509.
- Do wynajęcia kawalerka. Tel. 606 115 410
- Sprzedam działkę z warunkami zabudowy w miejscowości Krzywice, tel 607290083.
- Sprzedam mieszkanie 3 pokojowe, parter. Tel. 798 346 425
- Sprzedam mieszkanie 3 pokoje, I piętro, centrum. Tel. 888 204 434
- Sprzedam działkę 60 arów z prądem, studnią, budynkiem gospodarczym 160m $^2$, Kolonia Strzelewo. Tel. 606 27 67 73
- Wynajmę nowa kawalerkę singlowi.503 991 804
- Kawalerka do wynajęcia. Tel. 66 76 21 070
- Do wynajęcia miejsca noclegowe. tel 609 245 816
- Mieszkanie 3 pokojowe zamienię na 2 pokojowe z dopłatą. tel 888 204 434
- Sprzedam mieszkanie dwupokojowe do remontu. Tel. 607 617 849
- Kupię mieszkanie bezczynszowe w Nowogardzie, 3 pokojowe. Tel. 609 388 488
- **Sprzedam dom nad jeziorem lub zamienię na 2 pokoje z dopłatą. Tel. 886 464 485.**
- Działka budowlana 15,84 ara, 80 zł za metr kwadratowy. Kontakt 726 883 845
- Sprzedam mieszkanie bezczynszowe 3 pokoje z ogródkiem. 887 093 999, 601 093 999
- Do wynajęcia mieszkanie w Nowogardzie. Tel. 603 705 670
- Garaż do wynajęcia na ulicy Zamkowej. Tel. 508 948 888
- Wynajmę halę 200 m2 na korzystnych warunkach. Tel. 603 666 465
- Sprzedam kawalerkę centrum Nowogardu. Tel. 514 740 538
- Sprzedam działkę ogrodową z murowaną altaną. Tel. 514 740 538
- Do wynajęcia mieszkanie w Szczecinie dla studentów lub studentek. Tel. 606 115 410
- Do wynajęcia garaż ul. 700lecia. Tel. 606 115 410
- Sprzedam garaż na ul. Zamkowej tel. 503 734 616
- Sprzedam mieszkanie dwupokojowe na ul. Warszawskiej. Tel. 503 734 616
- Sprzedam działki rolne w Błotnie. Tel. 694 431 997.
- Sprzedam budowę w stanie surowym. Tel. 507 045 404
- **Działki budowlane na sprzedaż (przy lesie w Węgorzach). Tel. 608 01 39 95**
- Wynajmę domek 60m$^2$ przylegający do posesji prywatnej na okres 6 miesięcy z możliwością przedłużenia. Tel. 783 559 556
- Sprzedam mieszkanie 4 pokojowe na Bema. Tel. 508 309 980
- Wynajmę mieszkanie osobie w Nowogardzie. tel. 798 382 886
- Nowogard ul. Asnyka działka pod zabudowę 87 zł na metr kwadratowy tel. 501 307 666
- Dębice, działka pod zabudowę 1000 m2, 37000 zł, tel. 660 206 833
- Godowo, działka pod zabudowę, 1400 m2, 43000 zł, tel. 501 307 666
- Sklep do wynajęcia w Karsku. Wiadomość w sklepie.
- Sprzedam budowę w stanie surowym. 507 045 404
- Garaż do wynajęcia na ul. Jana Pawła. Tel. 601 257 127
- Sprzedam dom w Karsku 175 m2, działka 1800 m2, własne ogrzewanie i oczyszczalnia. Cena 650 tys. tel. 605 492 870
- Wynajmę nowo wybudowaną halę o pow. 200 m2 na korzystnych warunkach. tel. 603 666 465
- Sprzedam mieszkanie 3 pokojowe, umeblowane, bezczynszowe, 4 piętro. Tel. 502 560 931
- Wynajmę mieszkanie 2pokojowe, kuchnia, łazienka, II piętro z balkonem, centrum, zadbane. Tel. 602 474 266
- **Sprzedam działkę budowlaną na Osiedlu Słonecznym, Nowogard z mediami. Atrakcyjna cena. Tel. 693 850 197**
- Sprzedam mieszkanie 4 pokojowe. 508 309 980

## MOTORYZACJA

- Sprzedam koła zimowe 16 do Turana, felgi aluminiowe. Kołpaki. Tel. 725 647 533, 669 079 995
- Sprzedam opony zimowe Kleber 195 65 15, 4 szt., nienaprawiane, cena 390 zł za 4 szt., stan bdb, tel. 605 522 340
- Sprzedam Citroena Partner 2003 r. Cena 3,5 tys. zł. Tel. 695 359 355.
- Sprzedam Peugeot 301, 2013 rok, 1,6 cm3, 85 kW. Cena 10800 zł tel. 726 883 845
- Sprzedam Opla Astrę J, r. 2010, benzyna, hatchback, przebieg 141 tys. Więcej inf. tel. 605 162 938.
- Sprzedam motorek Bizzart 50, przebieg 1500 km, zarejestrowany do 2025 r., Cena ok 5000 zł do uzgodnienia. Tel. 606 312 832
- Sprzedam Citroen Partner 1.9 D, 2004, cena 3500 zł. Tel. 695 359 355
- Ford Mondeo 2006 rok, poj. 2.0, diesel. Tel. 606 97 92 21
- Sprzedam Suzuki 250, Maruder, Stoper. Tel. 513 407 233
- Sprzedam samochód Audi 80 rok produkcji 1995, 1.6 benzyna, + gaz. Tel. 502 560 931
- Stare pojazdy kupię. tel. 600 182 682
- Skup samochodów całe, rozbite bez opłat do 1000 zł. Tel. 607 788 953
- Sprzedam felgi stalowe 15 cali, 4 szt, (używane w Mazda Premacy), tel. 605 522 340
- Sprzedam CB Radio President Harry III, tel. 605 522 340
- Sprzedam różne cześci: mechaniczne, wnętrza, blacharskie, szyby, inne do do Cinquecento 703, 1993 r. w całości, tel. 605 522 340
- Sprzedam nowe części do Renault Laguna III: nakładka progowa 1 szt, końcówka drążka kierowniczego prawa, sworzeń wahacza, tel. 605 522 340

## ROLNICTWO

- Sprzedam gęsinę na św. Marcina. Tel. 781 744 340
- **Sprzedam gołębia tel. 512 482 344**
- Sprzedam ziemniaki jadalne Gala, Vineta, Jurek, Lilia (powyżej 5 worków transport gratis) .Tel. 693 572 534
- Sadzonki Paulowni Tomentosa oraz gałązki iglaste na stroiki, Olchowo 74 (szkółka). Tel. 507 102 211
- Sprzedam ziemniaki jadalne Vineta, Lila Wyszomierz 37. Tel. 882 701 593
- Sprzedam króliki, gęsi na mięso. Tel. 690 029 522
- Sprzedam króliki do uboju lub chowu. Tel. 793 894 796
- Sprzedam ciągnik C-4011 bez dokumentów, 7500 zł do negocjacji. Tel. 609 307 315
- **Sprzedam ule wielkopolskie z pszczołami cena do uzgodnienia. Tel. 509 615 300**
- **SPRZEDAM GOŁĘBIE BIAŁE. TEL. 512 482 344**
- **Sprzedam grykę. Tel. 531 302 840**
- **Sprzedam łubin i rozrzutnik jednoosiowy w dobrym stanie. Tel. 882 407 606**
- **Sprzedam grykę i pszenicę, Żabowo. Tel. 531 302 840**
- **Sprzedam obornik bydlęcy. Tel. 692 125 122**
- **Sprzedam wagę do warzenia zwierząt do 1500 kg, wóz konny szesnastka w bardzo dobrym stanie. Tel. 722 011 142**
- Sprzedam byczka. Tel. 662 063 459
- Sprzedam ziemniaki jadalne Winieta i Lila. Wyszomierz 31. tel 882 701 596
- C-325 sprzedam zarejestrowany po remoncie kapitalnym. Tel. 66 37 48 221
- Sprzedam ciągnik C-4011 sprawny technicznie, bez dokumentów. Tel. 609 307 315
- Sprzedam 5 jałówek ponad rocznych, waga 300 kg, limousine. Tel. 663 11 82 80
- Sprzedam talerzówkę z wałkami szer. 2,2 m i pług trzyskibowy. tel. 781 932 918
- Sprzedam talerzówkę z wałkiem szer. 2,20 m i pług trzyskibowy. Tel. 781 932 918
- Sprzedam kaczki, kury i gęsi, perliczki. Tel. 665 267 797.
- Kurki odchowane Tetra, Rosa i Zielononóżki. Dowóz od 20 sztuk gratis. 600539790
- Gęsi i kaczki na wagę. Żywe, do uboju lub dalszego chowu. Dowóz od 20 sztuk gratis. 600539790
- Sprzedam kury nioski zeszłoroczne. Tel. 606 651 227.
- Sprzedam Ciągnik Case 5130A rok 93 z turem nowym. Cena 68 tys. zł., pług 4-skibowy Kverneland obrotowy- 15 tys. zł. Agregat siewny Fiona- 13 tys zł. Rozsiewacz nawozów 1,5 tony- 5 tys. zł. Tel. 602 708 518
- Miód z własnej pasieki sprzedam z dostawą do domu. Tel. 698 360 272
- Koszenie łąk, mulczowanie, belowanie siana, słomy. tel. 608 013 995
- **SPRZEDAM GOŁĘBIE PAWIKI. 512 482 344**
- Sprzedam kosiarkę rotacyjną, pług trzyskibowy, przyczepę do wożenia belotów, siana i słomy. Tel. 781 932 918
- Sprzedam części do Bizona i kombajn Bizon. Tel. 660 420 658
- Sprzedam beczkowóz do gnojowicy, czeski ładowacz do obornika, przyczepę rolniczą, sadzarkę do ziemniaków, wóz konny, opryskiwacz 400 litrów, 12 metrów, silnik elektryczny 10 kW na wózku z kablem, piłę tarczową. Tel. 606 576 417.
- Koszenie żyta i trawy na kiszonkę sieczkarnią. tel. 782 490 930
- **Ziemniaki jadalne i paszowe sprzedam. Tel. 608 01 39 95**
- **Szkółka w Karsku poleca bardzo duży wybór drzew owocowych, róże pienne i krzaczaste, tuje szmaragd wysokość 70-80 cm 12 zł/sztukę. Tel. 606 106 142**
- Sprzedam kaczki i kury brojlery. Tel. 782 429 405
- Grykę facelię sprzedam. Strzelewo. Tel. 502 853 573.
- Sprzedam słomę żytnią w kostkach. Tel. 608 791 487
- KUPIĘ ciągnik URSUS ZETOR MTZ lub inny, stan obojętny może być do remontu. Tel. 782 655 123 lub 669 653 515
- KUPIĘ przyczepę leśną samozaładowczą, rozsiewacz wapna , siewnik talerzowy. oraz ładowarkę lub inny sprzęt. Może być do remontu. Tel 782 655 123 lub 669 653 515
- Orka pługiem obracalnym, talerzówka ciężka, siew agregatem. Tel. 608 01 39 95
- Sprzedam siano w kostkach i słomę. Tel. 782 036 086
- Sprzedam słomę w kostkach 795 911 886

## USŁUGI

- Remonty kompleksowo. Tel. 798 346 425
- Przewóz osób cały kraj max. 8 pasażerów. Tel. 514 740 538
- Matematyka. 668 17 12 12
- Korepetycje . Język niemiecki. tel. 501 274 953
- Fachowiec z doświadczeniem prac budowalnych, remonty wnętrz, elewacje, inne drobne prace. Proszę dzwonić. Tel. 792 013 091
- Drobne prace elektryczne, przeróbki, awarie itp. Tel. 885 608 664
- Wykończenia wnętrz: malowanie, kładzenie płytek, szpachlowanie itd. Tel. 721 738 954.
- Usługi ogólnobudowlane , elewacje. tel. 783 734 654
- Remonty mieszkań, łazienki, ściany, sufity, glazura, terakota, tel. 531 898 404
- Usługi minikoparką. tel. 690 683 565
- Transport. tel. 600 182 682
- Szpachlowanie bezpyłowe + malowanie. tel. 537 275 547
- **Remonty kompleksowo. 504 595 424**
- **Pompy ciepła. 504 595 424**
- **Usługi elektryczne. Tel. 607 729 933**
- **Rolety, plisy, moskitiery. Tel. 695 18 10 70**
- **Regulacja, naprawa, konserwacja okien i drzwi. Tel: 695 181 070**
- Stawianie budynków i wykończenie. tel. 531 800 833
- Wykończenia wnętrz: malowanie, kładzenie płytek, szpachlowanie itd. Tel. 721 738 954.
- Usługi ogólnobudowlane, docieplanie budynków, malowanie, glazura, hydraulika, regipsy, adaptacja poddaszy. tel. 600 626 268
- Wypełniam dokumenty do ZUS na emerytury/renty i kapitał początkowy.. Tel. 507 433 700
- Wykonuję budowy wiat, altan, tarasów drewnianych, podbitki dachowej, budowę i montaż ogrodzeń. Tel. 600 332 141

**Ferma Drobiu w Redle**

**zatrudni pracowników**

**atrakcyjne wynagrodzenie**

**- tel. 511731352, 502562378**

- Usługi budowlane, kompleksowe wykończenie wnętrz. Tel. 724 017 625
- Usługi glazurniczo-ogólnobudowlane. Ogólne wykańczanie wnętrz. tel. 537 275 547.
- Malowanie, szpachlowanie, remonty mieszkań w środku, na zewnątrz oraz stawianie budynków od podstaw. Tel. 531 800 833
- PRANIE-MAGIEL,PRANIE DYWANÓW, WYKŁADZIN, TAPICERKI MEBLOWEJ SAMOCHODOWEJ/ SKÓRZANEJ MATERIAŁOWEJ / POŚCIELI WEŁNIANEJ / LANOLINĄ/SPRZĄTANIE: CZYSZCZENIE FUG.TEL.604 373 143 , 794 229 083.
- Pranie tapicerki meblowej oraz dywanów. Sprzątanie domów. ROMTIX wcześniej ROMTEX Tel. 668 15 15 16
- Usługi Fryzjerskie Męskie w domu klienta Sudomierski. Tel. 734 075 328, 91 39 22 063
- Usługi hydrauliczne, ogrzewanie podłogowe, grzejnikowe, woda zimna i ciepła, kanalizacja. Tel. 600 62 62 68
- Wykończenia wnętrz, panele, malowanie, szpachlowanie, wykończenia pod klucz. Tel. 697 674 628
- Wykończenia wnętrz, usługi ogólnobudowlane, mieszkania pod klucz. Tel. 695 530 256
- Kompleksowe remonty i wykończenia wnętrz, glazurnictwo. Tel. 798 523 288
- Remont na każdą kieszeń. Tel. 609 715 839
- Naprawa RTV Sawicki. 888 330 606
- Firma budowlana z wieloletnią działalnością przyjmie zlecenie na budowę domów od podstaw, przekładek dachów.. Tel. 607 137 081;
- Transport, przeprowadzki, opróżnienie mieszkań, piwnic, gratów. Tel 668 343 638
- AGENCJA REKLAMOWA VIZART, oprawianie prac w 2 minuty, bindowanie, wydruki, ksero, laminowanie, Nowogard ul. 700 lecia 15 (nad sklepem zielarskim)Tel. 605 522 340
- Tłumaczenia dokumentów, różne języki, przysięgłe, zwykłe, specjalistyczne, ul. 700 Lecia 15, 72-200 Nowogard, tel. 605 522 340
- Wyburzamy, budujemy i remontujemy. 668 343 638

## PRACA

- Pilnie potrzebuje trzech odpowiedzialnych pracowników do pracy w budownictwie. Tel. 535 008 877
- Potrzebna Pani do przygotowywania obiadów dla jednej osoby. Tel. 721 211 892
- Zaopiekuję się Państwa dzieckiem. Tel. 608 163 696.
- Poszukuje pracy jako pomoc, opiekunka do żłobka, przedszkola. Tel. 608 163 696.
- Nowogard-potrzebna osoba do pomocy przy obłożnie chorym mężczyźnie na 5 godzin dziennie. Tel: 793-484-895.
- Zatrudnię pracowników budowlanych. Tel. 502 568 622
- Zatrudnię pracownika do prac budowlanych na początek 20 zł/h + premia. Tel. 514 70 65 30
- Zatrudnię malarzy budowlanych. Tel. 697 329 453.
- Poszukuje pracowników do przyuczenia lub z doświadczeniem do kostki brukowej. Mile widziane prawo jazdy kat. B. Tel. 536 020 314
- Poszukuję opiekunki do dzieci. tel 91 39 20 120 i 505 497 053
- Do sprzątania domu zatrudnię. tel. 515 506 154
- Zatrudnię stolarza lub pomocnika tel. 603 366 286
- Przyjmę o pracy w czasie wakacji, sklep spożywczy. tel. 502 239 619
- Przyjmę do pracy kierowcę kat. C+E (zestaw z wywrotką). tel. 692 457 299
- Zatrudnię pracownika usługi remontowo-wykończeniowe. tel. 697 329 453
- **Zaopiekuję się małym dzieckiem. Tel. 664 696 177**
- **Zatrudnię mechanika do samochodów ciężarowych, atrakcyjne wynagrodzenie, tel. 885 555 263**



eprasa.pl 4efb3d844a

- Zatrudnię pracowników wykończeniowych. tel. 502 508 622
- Zatrudnię elektryków. Stawka 25-30 zł netto. tel. 606 824 461
- Prace elektryczne 607 729 933
- Do dociepleń z doświadczeniem i do pomocy, umowa o pracę. Tel. 782 860 130
- Zatrudnię stolarza lub pomocnika stolarza do przyuczenia. Tel. 603 366 286

## INNE

- Sprzedam 4 regały sklepowe kompletne typu GONDOLA dwustronne wolnostojące w sumie 4 mb. z półkami stan b.dobry możliwy transport .Telefon 509861740.
- Sprzedam piłę silikatową do cięcia na mokro, rusztowanie warszawskie, drobne narzędzia po zlikwidowanym zakładzie budowlanym, tel. 501 549 756
- Sprzedam owczarki niemieckie. Tel. 517 357 651
- Oddam za darmo szczeniaki 8 tygodniowe. Tel. 693 344 667
- Sprzedam maszynę do szycia Łucznik cena 250 zł. Tel. 507 295 724
- Sprzedam wagę najazdową – samochodową, 6 – tonową z dwoma wyświetlaczami. Tel. 785 796 560.
- Oddam okna plastikowe w dobrym stanie, Grota Roweckiego 3.
- Sprzedam drewno opałowe gałęziówka, bukowe, olchowe, brzozowe. Tel. 665 544 518
- Oddam kotki w dobre ręce 10 tygodniowe. Tel. 607 545 533
- Skup elektronarzędzi i narzędzi. Gotówka od ręki. Tel. 513 308 412
- Sprzedam opał buk, dąb, mieszane, łupane lub w klockach. Tel. 665 544 518
- PRZYJME PALETY DREWNIANE, USZKODZONE, CALE. SZYBKI ODBIOR. TEL. 605 522 340.
- Drewno, bukowe, dębowe, pocięte, porąbane. Tel. 603 353 789
- Sprzedam drewno opałowe. 667 788 820
- Sprzedaż siatek ogrodzeniowych leśnych, paneli ogrodzeniowych, słupków. Tel. 721 668 245
- sprzedam kuchenkę mikrofalową srebrną, sterowanie elektroniczne, tel. 605 522 340
- Sprzedam rowerek stacjonarny HMS nowy, tel. 605 522 340
- Sprzedam dywan Kolibri Pantera 160*200 cm, tel. 605 522 340
- Sprzedam roboty kuchenny Szef Kuchni, nowy, tel. 605 522 340
- Sprzedam panel prysznicowy aluminiowy Corsan, tel. 605 522 340
- Sprzedam radio CB President Johny II + antena President, tel. 605 522 340
- Sprzedam drzewo opałowe tel. 889 354 058
- Do wynajęcia zagęszczarka – 400 kg. 790 285 382

**Rozwiązanie krzyżówki dla dorosłych:** Kobiety to sfinksy bez tajemnic

Leokadia Maszyna, Halina Stefańska, Emilia Bąk, Mariusz Maszyna, Agnieszka Skowrońska, Henryk Poncak, Urszula Feliksiak, Halina Majka, Jan Mazurek, Cecylia Furmańczyk, Weronika Brzezińska, Krystyna Libor-Sokołowska, Tadeusz Łukaszewicz, Kamila Zawierucha, Elżbieta Antolak, Małgorzata Woźniak, Marzena Kur, Grażyna Pińkowska

**Zwycięzcy prenumeraty :** Halina Majka, Elżbieta Antolak

***GAZETY dla zwycięzców losowania do odebrania w redakcji, ul. Boh. Warszawy 7a***

# KRZYŻÓWKA

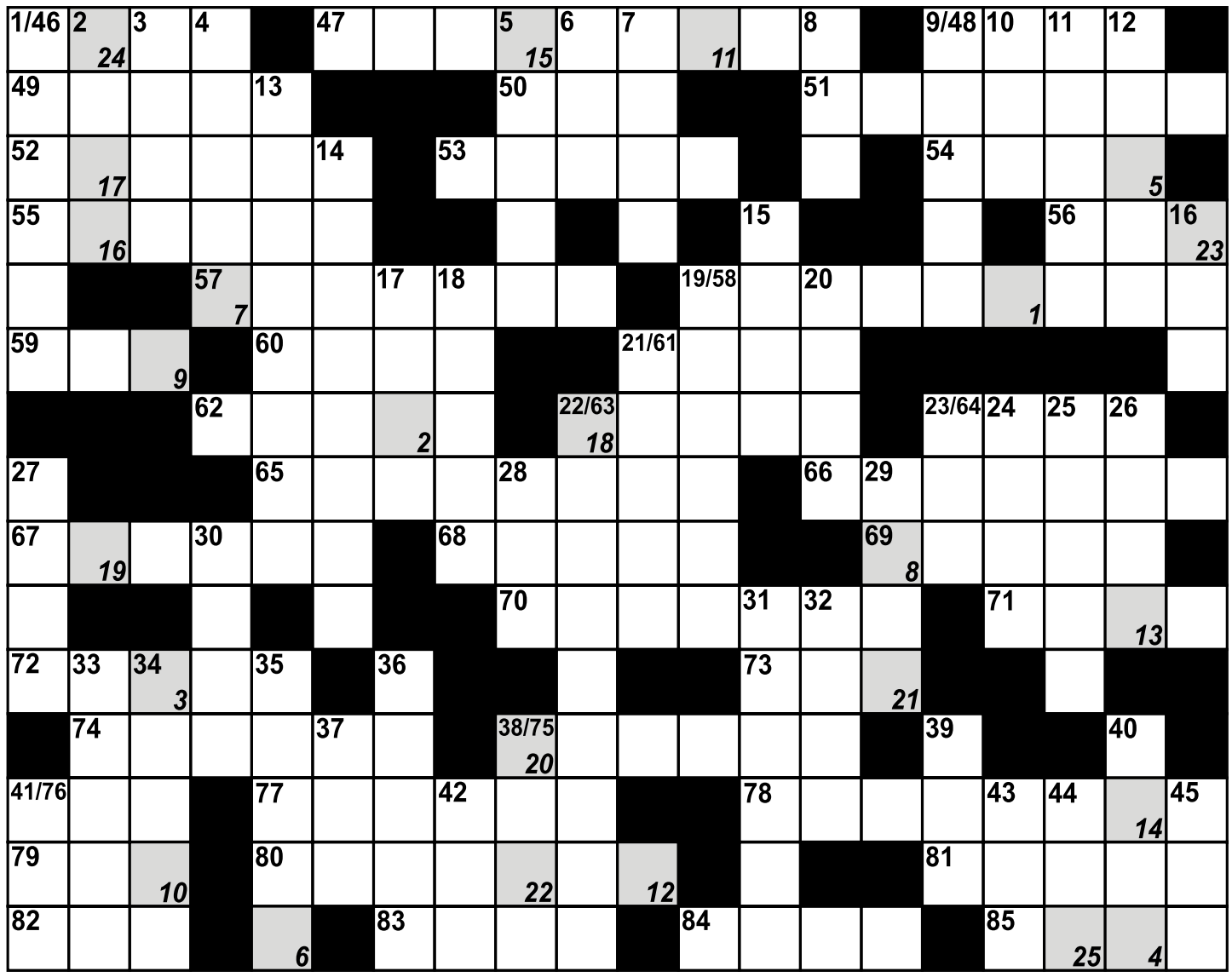

| 1 | 2 | 3 | 4 | 5 | 6 | 7 | 8 | 9 | 10 | 11 | 12 | 13 | 14 | 15 | 16 | 17 | 18 | 19 | 20 | 21 | 22 | 23 | 24 | 25 |
|---|---|---|---|---|---|---|---|---|---|---|---|---|---|---|---|---|---|---|---|---|---|---|---|---|
| | | | | | | | | | | | | | | | | | | | | | | | | |

**Pionowo:**

1. Charlotte (1816-55), pisarka ang., „Dziwne losy Jane Eyre"
2. stan w USA
3. postać z „Tanga" Mrożka
4. wrzawa
5. przesadne kłanianie się
6. krętoróg z Azji
7. rodzaj fryzury
8. syn Posejdona
9. surogat
10. rozstrzyga w sprawach administracyjnych
11. w starożytności: miasto Wolsków
12. wojskowy pilnie strzeżony
13. raksloty
14. obiekt z karuzelą
15. miasto w Ugandzie
16. Thomas, ang. pisarz z XVI w.
17. miasto w płn. Węgrzech
18. marmur włoski
19. nałogowa gra o pieniądze
20. ssak z rodziny krętorogich
21. ojciec farmacji
22. jednoosobowa sala w szpitalu
23. stolica Baszkirii
24. niefachowiec, dyletant
25. miasto w Saksonii
26. psie pięcioraczki
27. arabska kraina historyczna
28. pierzynka oseska
29. wyspa obok Sumatry
30. seicento lub maluch
31. miasto w Holandii
32. wulkan na Luzonie
33. zabawa Krakusów
34. maniera właściwa danemu artyście
35. wędrowna ryba
36. płyta z płyt
37. dźwięk w Hadesie
38. himalajski potwór
39. pańskie konia tuczy
40. poznański kartofel
41. narty dziadka
42. w Zodiaku przed Lwem
43. trójchloroetylen
44. napój marynarzy
45. elegancka fryzura.

**Poziomo:**

46. kolor śniegu
47. zasady przyznawania punktów
48. krewny po matce
49. krajan, ziomek
50. brytyjskie wojska lotnicze
51. fizyk, który stał się jednostką
52. strój sportowy
53. ocalała z potopu
54. ze stolicą w Kinszasie
55. miasto w zach. Kenii
56. wulkaniczny komin
57. kukła
58. rezydencja Vaclava Havla
59. miasto w Nigerii
60. kostur, laska
61. dziki bawół z Azji
62. winny degustator
63. dziki karp
64. teolog muzułmański
65. krzywa szabla turecka
66. hańba, niesława
67. niebieska odmiana korundu
68. znak niwelacyjny
69. japońska forma szermierki
70. lichy wyrób
71. gatunek pacyficznego łososia
72. mebel z książkami
73. etiopski książę
74. w parze z Cyrylem
75. miasto w USA
76. bieszczadzka rzeka
77. wielka tajemnica
78. naprawia instalacje
79. pieje o świcie
80. koniec karnawału
81. miasto uniwersyteckie w Boliwii
82. miasto w Japonii (Honsiu)
83. sanki w kształcie łódki
84. boczna linia Plantagenetów
85. ślusarski uchwyt.

**PODPOWIEDŹ: ATINA, BRONTE, INFAMIA, ISE, KARAR, PYRRA.**

**KUPON**

Imię i nazwisko ..... tel. .....

ROZWIĄZANIE .....

Kupon wraz z rozwiązaniem należy dostarczyć do redakcji. Spośród nadesłanych kuponów zostanie wylosowana nagroda ufundowana przez Wydawnictwo.



eprasa.pl 4efb3d844a

# COOLTUROWNIK

Nr 192

dla dzieci i młodzieży

## REBUS

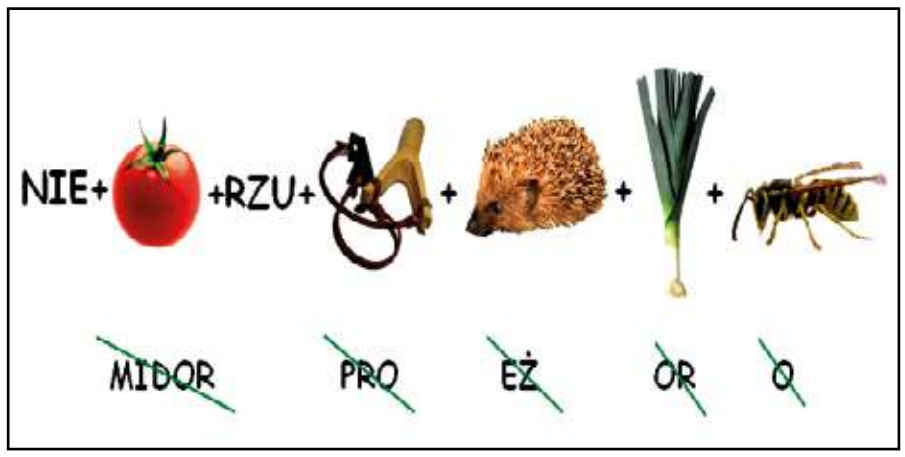


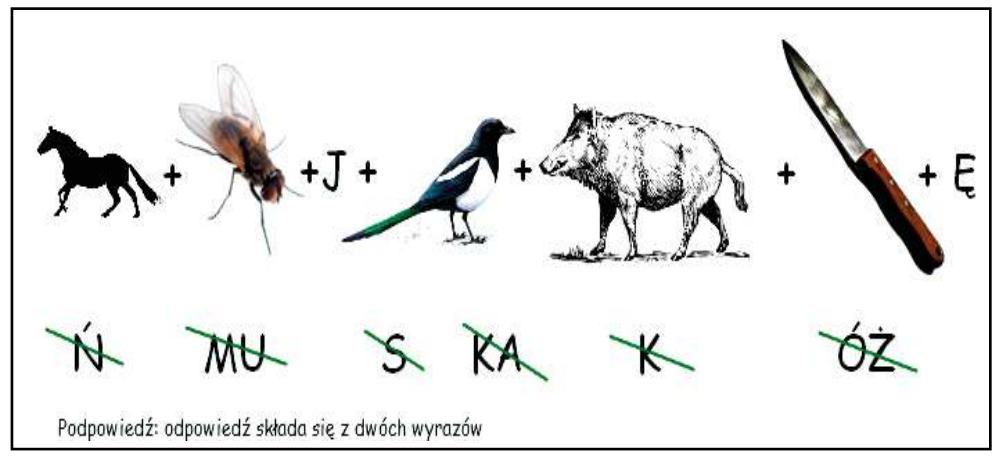


## Młody artysta

## ZRÓB DYNIĘ Z SUCHYCH LIŚCI

Potrzebne materiały: biała karta, pisak, klej, suche liście, nożyczki.

Do wygrania **BON O WART. 20 ZŁ** do odebrania w Redakcji DN. Aby wziąć udział w losowaniu nagród, należy wysłać lub przynieść pokolorowane prace do redakcji Dziennika. **Sponsorem nagrody są firma BIUREX i DN.**



eprasa.pl 4efb3d844a

Przedsiębiorstwo
Usług Wodnych i Sanitarnych sp. z o.o.
ul. 3 Maja 14/2, 72-200 Nowogard
tel. 91 392 07 11, 91 392 07 17

Zaopatrzenie w wodę i odbiór ścieków

Badania wody i ścieków

Wywóz nieczystości ciekłych

Czyszczenie i udrażnianie kanalizacji wraz z wywozem osadów ściekowych

Roboty inżynieryjno-budowlane
91 392 07 11 wew.101,102

POGOTOWIE WODNO-KANALIZACYJNE - 994



**Kompletna usługa sprzętu komputerowego**

1. czyszczenie kompletne skrzynki komputerowej
2. porządkowanie okablowania wewnątrz komputera
3. Deinstalacja systemu Windows wraz ze sterownikami całego komputera
4. Diagnoza Komputerowa
5. Wymiana past termoprzewodzących na procesorach i kartach graficznych
6. Składanie od zera komputerów do gier bądź prac biurowych
7. Wymiana podzespołów komputerowych
8. Doradztwo odnośnie całego sprzętu komputerowego w przypadku np. złożenie nowego komputera w rozsądnej cenie
9. Dojazd do klienta
10. 100% Satysfakcji

To samo tyczy się również laptopów

W razie pytań proszę o kontakt
kom: **786 873 311**
mail: **kamiliwan6@gmail.com**


# ROZKŁAD JAZDY BUSÓW

## Rozkład jazdy busy Adam Fedeńczak 2.01.2023 r.

**NOWOGARD-GOLENIÓW-SZCZECIN**
05:15D 5:50D 06:20D 08:00E 08:35D 09:15D 10:05D 10:30S 12:10E 12:55D 13:20D 14:20D 16:20E,7

**SZCZECIN-GOLENIÓW-NOWOGARD**
06:35D 07:30D 08:00D 09:25E 10:35D 11:40D 12:25D 13:30S 13:50E 14:55D 15:15D 16:05D 18:05E7

**NOWOGARD-RESKO**
06:30S 15:10E 15:30S 19:15E,7

**NOWOGARD** 6:35D - **RADOWO** 7:01D - **ŁOBEZ**
**ŁOBEZ** -15:25D **RADOWO** 16:08 D - **NOWOGARD**

**STARGARD-NOWOGARD**
09:00D 12:30D 14:55D
**NOWOGARD-STARGARD**
06:50D 11:00D 13:40D

D- BUSY KURSUJĄ OD PONIEDZIAŁKU DO PIĄTKU OPRÓCZ ŚWIAT
E- BUSY KURSUJ OD PONIEDZIAŁKU DO SOBOTY
7-BUSY KURSUJĄ OD PONIEDZIAŁKU DO NIEDZIELI
S-KURSUJE W DNI NAUKI SZKOLNEJ

## Rozkłady Przewozy Osobowe Magdalena i Tomasz Fedeńczak

**Nowogard- Szczecin** 7:10, 11:15, 15:05
**Szczecin-Nowogard** 9:10, 13:15, 17:10
**Nowogard-Stargard** 5:20, 6:00, 6:35, 8:10
**Stargard-Nowogard** 15:20, 15:55, 17:20

## PRZEWÓZ OSÓB - ROMAN BIŃCZYK

Nowogard-Dobra Now.-Łobez 7.40
Łobez-Dobra Now.-Nowogard 11.35

# Rozkład jazdy PKP

## NOWOGARD

3 IX – 11 XI 2023
Aktualizacja wg stanu na 9 IX 2023

| godzina odjazdu departure time | peron / tor platform track | pociąg train | godziny przyjazdów do stacji pośrednich arrivals at intermediate stops | godzina przyjazdu do stacji docelowej arrival at destination (station) |
|---|---|---|---|---|
| 4:14 | 1 3 | PR - R 88617 | Wyszomierz 4:19, Osina 4:23, Mosty 4:28, Goleniów 4:35, Kliniska 4:45, Szczecin Załom 4:49, **Szczecin Dąbie 4:58,** Szczecin Zdroje 5:04, Szczecin Port Centralny 5:15, ①-⑤ ∅ *1 XI;* | **Szczecin Główny 5:19** |
| 5:21 | 2 1 | PR - R 88643 | Wyszomierz 5:26, Osina 5:30, Mosty 5:35, Goleniów 5:43, Rurka 5:49, Kliniska 5:52, Szczecin Załom 6:05, **Szczecin Dąbie 6:13,** Szczecin Zdroje 6:16, Szczecin Port Centralny 6:23, *4-15 IX ①-⑤;* | **Szczecin Główny 6:27** |
| 5:21 | 2 1 | PR - R 88643 | Wyszomierz 5:26, Osina 5:30, Mosty 5:35, Goleniów 5:43, Rurka 5:49, Kliniska 5:52, Szczecin Załom 5:56, **Szczecin Dąbie 6:05,** Szczecin Zdroje 6:16, Szczecin Port Centralny 6:23, *9 IX; 16 IX; 18-30 IX ①-⑥; 2 X; 18 X-10 XI ①-⑥ ∅ 1 XI;* | **Szczecin Główny 6:27** |
| 5:21 | 2 1 | PR - R 88643 | Wyszomierz 5:26, Osina 5:30, Mosty 5:35, Goleniów 5:43, Rurka 5:58, Kliniska 6:01, Szczecin Załom 6:05, **Szczecin Dąbie 6:13,** Szczecin Zdroje 6:16, Szczecin Port Centralny 6:23, *3-17 X ①-⑥;* | **Szczecin Główny 6:27** |
| 6:36 | 2 1 | PR - R 88622 | Żabowo 6:44, Płoty 6:53, Baszewice 7:01, Gryfice 7:07, Górzyca Reska 7:12, Gąbin 7:18, Trzebiatów 7:23, Bieczyno Pomorskie 7:29, Karcino 7:33, Głowaczewo 7:37, Stary Borek 7:41, Kołobrzeg Stadion 7:47, *①-⑤ ∅ 1 XI;* | **Kołobrzeg 7:52** |
| 7:40 | 1 3 | PR - R 88645 | Wyszomierz 7:45, Osina 7:49, Mosty 7:54, **Port Lotniczy Szczecin Goleniów 8:00,** Goleniów 8:15, Rurka 8:22, Kliniska 8:26, Szczecin Załom 8:30, **Szczecin Dąbie 8:39,** Szczecin Zdroje 8:42, | **Szczecin Główny 8:55** |
| 7:46 | 2 1 | PR - R 88672 *REGA* | Żabowo 7:53, Płoty 8:02, Baszewice 8:10, Gryfice 8:16, Górzyca Reska 8:22, Gąbin 8:28, Trzebiatów 8:34, Bieczyno Pomorskie 8:40, Karcino 8:43, Głowaczewo 8:47, Stary Borek 8:50, Kołobrzeg Stadion 8:56, **Kołobrzeg 9:00,** Ustronie Morskie 9:14, Tymień 9:19, Miłogoszcz 9:23, Słowienkowo 9:25, Będzino 9:28, Mścice 9:34, *3-23 IX ∅ 10 IX, 17 IX; 4 X-10 XI ①-⑥ ∅ 1 XI;* | **Koszalin 9:42** |
| 7:46 | 2 1 | PR - R 88672 *REGA* | Żabowo 7:53, Płoty 8:02, Baszewice 8:10, Gryfice 8:16, Górzyca Reska 8:22, Gąbin 8:28, Trzebiatów 8:34, Bieczyno Pomorskie 8:40, Karcino 8:43, Głowaczewo 8:47, Stary Borek 8:50, Kołobrzeg Stadion 8:56, **Kołobrzeg 9:00,** Ustronie Morskie 9:14, Tymień 9:19, Miłogoszcz 9:23, Słowienkowo 9:25, Będzino 9:28, Mścice 9:35 ❶ ⑩ ② *25 IX-3 X ①-⑥;* | **Koszalin 10:03** |

## OSINA

| | Odjazdy *Departures* |
|---|---|
| **Kołobrzeg** | PR-R 1 **6:33**1) PR-R 1 **7:31**2) PR-R 1 **9:52**3) PR-R 1 **11:32**4) PR-R 1 **11:34**5) PR-R 1 **14:16**1) PR-R 1 **16:00** PR-R 1 **17:01**6) PR-R 1 **19:43**7) PR-R 1 **21:47** PR-R 1 **22:48**8) |
| **Koszalin** | PR-R 1 **7:31**2) PR-R 1 **11:32**4) PR-R 1 **11:34**5) PR-R 1 **16:00** |
| **Nowogard** | PR-R 1 **6:33**1) PR-R 1 **7:31**2) PR-R 1 **9:52**3) PR-R 1 **11:32**4) PR-R 1 **11:34**5) PR-R 1 **14:16**1) PR-R 1 **16:00** PR-R 1 **17:01**6) PR-R 1 **19:43**7) PR-R 1 **21:47** PR-R 1 **22:48**7) |
| **Port Lotniczy Szczecin Goleniów** | PR-R 1 **7:52** PR-R 1 **9:29**7) PR-R 1 **13:28**4) PR-R 1 **13:30**6) PR-R 1 **20:05** |
| **Słupsk** | PR-R 1 **11:32**4) PR-R 1 **11:34**5) |
| **Szczecin Dąbie** | PR-R 1 **4:25**1) PR-R 1 **5:30**9) PR-R 1 **7:52** PR-R 1 **9:29**7) PR-R 1 **11:14**9) PR-R 1 **13:28**4) PR-R 1 **13:30**6) PR-R 1 **15:10**10) PR-R 1 **17:23** PR-R 1 **18:45**11) PR-R 1 **20:05** PR-R 1 **21:00**12) |
| **Szczecin Główny** | PR-R 1 **4:25**1) PR-R 1 **5:30**9) PR-R 1 **7:52** PR-R 1 **9:29**7) PR-R 1 **11:14**9) PR-R 1 **13:28**4) PR-R 1 **13:30**6) PR-R 1 **15:10**10) PR-R 1 **17:23** PR-R 1 **18:45**11) PR-R 1 **20:05** PR-R 1 **21:00**12) |

**objaśnienia skrótów / abbreviations**
1) kursuje ①-⑤ ∅ 14-15 VIII;
2) kursuje 12 VI-2 IX ∅ 18 VI;
3) kursuje 11-25 VI ⑥⑦; 26 VI-2 IX;
4) kursuje 24 VI-2 IX;
5) kursuje 11-23 VI;
6) kursuje 12-23 VI ①-⑤;
7) kursuje ①-⑤⑦;

**objaśnienia skrótów / abbreviations**
8) kursuje ⑤;
9) kursuje ①-⑥ ∅ 15 VIII;
10) kursuje ①-⑦ ∅ 17 VI;
11) kursuje 11 VI-6 VIII ⑦; 15 VIII; 20 VIII; 27 VIII;
12) kursuje 24 VI-2 IX ⑤-⑦ ⊕ 14-15 VIII;
∅ oprócz / except / окрім

**objaśnienia skrótów / abbreviations**
⊕ oraz / and also / і
① w poniedziałki / Mondays / по понеділках
⑤ w piątki / Fridays / по п'ятницях
⑥ w soboty / Saturdays / по суботах
⑦ w niedziele / Sundays / по неділях

# Numery alarmowe

| | |
|---|---|
| Policja | - 997, 112 |
| Policja Nowogard | - 91 57 92 316 |
| Straż pożarna | - 998 |
| Straż Pożarna Nowogard | - 91 39 20 118 |
| Pogotowie ratunkowe | - 999 |
| Stacja Pogotowia Ratunkowego w Nowogardzie | - 91 43 26 103 |
| Pogotowie gazowe | - 992 |
| Pogotowie energetyczne | - 991 |
| Pogotowie wodn.-kanal. (PUWiS) | - 91 392 07 11; 994 |
| Nocna i Świąteczna Opieka Zdrowotna | - 91 39 78 430; 609 361 999; 665 283 928 |

**Przychodnie - poradnie**

| | |
|---|---|
| Szpital - centrala | - 91 392 13 56 |
| Praxis - SZOZ | - 91 392 07 87 |
| Praxis - Centrum okulistyczno-optyczne | - 91 39 27 272 |
| POZ Przychodnia przyszpitalna | - 91 392 18 00; 91 392 18 06 |
| Medyk | - 91 392 29 21 |
| PRAXIS 2 - M. Drobińska | - 91 392 59 43 |
| NZOZ "Sanus" | - 91 392 69 60 |
| NZOZ "Pro-med" | - 91 392 67 40 |
| NZOZ "Leks" | - 91 392 25 25; - 91 392 68 25 |
| NZOZ "Baby-med" | - 91 885 44 25 |
| Mardent - gabinety lekarskie | - 91 392 26 33 |

# Rozkład jazdy komunikacji miejskiej

## OS. BEMA – UL. KOŚCIUSZKI 36 - UL. RADOSŁAWA

| LP | Dworce i przystanki | TAM | TAM | TAM | TAM | TAM | TAM | TAM | TAM | TAM | TAM | TAM |
|---|---|---|---|---|---|---|---|---|---|---|---|---|
| | | E, F | E, F | E, F | E, F | E, F | E, F | E, F | E, F | D | D | D |
| 1 | **Osiedle Bema** | 5:30 | 6:05 | 7:00 | 8:05 | 11:15 | 12:20 | 13:30 | 14:55 | 15:55 | 16:55 | 17:45 |
| 2 | ul. Bema 1 | 5:31 | 6:07 | 7:02 | 8:07 | 11:17 | 12:22 | 13:32 | 14:57 | 15:57 | 16:57 | 17:47 |
| 3 | ul. Armii Krajowej 17 | 5:33 | 6:09 | 7:04 | 8:09 | 11:19 | 12:24 | 13:34 | 14:59 | 15:59 | 16:59 | 17:49 |
| 4 | ul. Kościuszki 36 | 5:34 | 6:11 | 7:06 | 8:11 | 11:21 | 12:26 | 13:36 | 15:01 | 16:01 | 17:01 | 17:51 |
| 5 | ul. Romualda Traugutta | 5:36 | 6:12 | 7:07 | 8:12 | 11:22 | 12:27 | 13:37 | 15:02 | 16:02 | 17:02 | 17:52 |
| 6 | ul. Wojska Polskiego 4 | 5:37 | 6:13 | 7:08 | 8:13 | 11:23 | 12:28 | 13:38 | 15:03 | 16:03 | 17:03 | 17:53 |
| 7 | ul. Kościelna | 5:38 | 6:14 | 7:09 | 8:14 | 11:24 | 12:29 | 13:39 | 15:04 | 16:04 | 17:04 | 17:54 |
| 8 | **Dworzec PKS** | 5:40 | 6:17 | 7:12 | 8:17 | 11:27 | 12:32 | 13:42 | 15:07 | 16:07 | 17:07 | 17:57 |
| 9 | ul. 3 Maja | < | < | 7:14 | 8:19 | < | 12:34 | < | < | 16:09 | < | < |
| 10 | ul. Bankowa | 5:41 | 6:18 | 7:16 | 8:21 | 11:28 | 12:36 | 13:43 | 15:08 | 16:11 | 17:08 | 17:58 |
| 11 | ul. 15 Lutego | 5:42 | 6:20 | 7:18 | 8:23 | 11:30 | 12:38 | 13:45 | 15:10 | 16:13 | 17:10 | 18:00 |
| 12 | ul. Żeromskiego SP2 | 5:43 | 6:21 | 7:19 | 8:24 | 11:31 | 12:39 | 13:46 | 15:11 | 16:14 | 17:11 | 18:01 |
| 13 | ul. Poniatowskiego | < | 6:23 | < | < | < | 12:41 | 13:48 | 15:13 | 16:16 | 17:13 | < |
| 14 | ul. Żeromskiego | 5:44 | 6:24 | 7:20 | 8:25 | 11:32 | 12:42 | 13:49 | 15:14 | 16:17 | 17:14 | 18:02 |
| 15 | ul. Boh. Warszawy „Szkoła" | 5:45 | 6:25 | 7:21 | 8:26 | 11:33 | 12:43 | 13:50 | 15:15 | 16:18 | 17:15 | 18:03 |
| 16 | ul. Boh. Warszawy „POM" | 5:46 | 6:26 | 7:22 | 8:27 | 11:34 | 12:44 | 13:51 | 15:16 | 16:19 | 17:16 | 18:04 |
| 17 | **ul. Radosława** | 5:47 | 6:27 | 7:23 | 8:28 | 11:35 | 12:45 | 13:52 | 15:17 | 16:20 | 17:17 | 18:05 |

## UL. RADOSŁAWA – UL. KOŚCIUSZKI 36 – OS. BEMA

| LP | Dworce i przystanki | POW | POW | POW | POW | POW | POW | POW | POW | POW | POW | POW |
|---|---|---|---|---|---|---|---|---|---|---|---|---|
| | | E, F | E, F | E, F | E, F | E, F | E, F | E, F | E, F | D | D | D |
| 1 | **ul. Radosława** | 5:47 | 6:30 | 7:27 | 8:33 | 11:50 | 12:50 | 14:30 | 15:25 | 16:25 | 17:25 | 18:05 |
| 2 | ul.Boh.Warszawy „GS" | 5:48 | 6:31 | 7:28 | 8:34 | 11:51 | 12:51 | 14:31 | 15:26 | 16:26 | 17:26 | 18:06 |
| 3 | ul.Boh.Warszawy „ZS ORLIK" | < | < | 7:30 | 8:36 | < | 12:53 | < | < | < | < | < |
| 4 | ul. Boh. Warszawy 7 | 5:50 | 6:33 | 7:32 | 8:38 | 11:53 | 12:55 | 14:33 | 15:28 | 16:28 | 17:28 | 18:08 |
| 5 | ul. Poniatowskiego | < | 6:36 | 7:35 | 8:41 | 11:56 | 12:58 | < | 15:31 | 16:31 | 17:31 | < |
| 6 | ul. 700 Lecia | 5:51 | 6:38 | 7:37 | 8:43 | 11:58 | 13:00 | 14:34 | 15:33 | 16:33 | 17:33 | 18:09 |
| 7 | ul. 5-go Marca | 5:53 | 6:40 | 7:39 | 8:45 | 12:00 | 13:02 | 14:36 | 15:35 | 16:35 | 17:35 | 18:11 |
| 8 | ul. Kościuszki 36 | 5:55 | 6:42 | 7:41 | 8:47 | 12:02 | 13:04 | 14:38 | 15:37 | 16:37 | 17:37 | 18:13 |
| 9 | ul. Romualda Traugutta | 5:56 | 6:43 | 7:42 | 8:48 | 12:03 | 13:05 | 14:39 | 15:38 | 16:38 | 17:38 | 18:14 |
| 10 | ul. Wojska Polskiego 4 | 5:57 | 6:44 | 7:43 | 8:49 | 12:04 | 13:06 | 14:40 | 15:39 | 16:39 | 17:39 | 18:15 |
| 11 | ul. Armii Krajowej 46 | 5:58 | 6:45 | 7:44 | 8:50 | 12:05 | 13:07 | 14:41 | 15:40 | 16:40 | 17:40 | 18:16 |
| 12 | ul. Armii Krajowej 29 | 5:59 | 6:46 | 7:45 | 8:51 | 12:06 | 13:08 | 14:42 | 15:41 | 16:41 | 17:41 | 18:17 |
| 13 | ul. Bema 9 | 6:00 | 6:47 | 7:46 | 8:52 | 12:07 | 13:09 | 14:43 | 15:42 | 16:42 | 17:42 | 18:18 |
| 14 | **Osiedle Bema** | 6:02 | 6:49 | 7:48 | 8:54 | 12:09 | 13:11 | 14:45 | 15:44 | 16:44 | 17:44 | 18:20 |

## OS. BEMA - UL. KOŚCIUSZKI 36 - DWORZEC PKS

| LP | Dworce i przystanki | TAM |
|---|---|---|
| | | E, F |
| 1 | **Osiedle Bema** | 8:59 |
| 2 | ul. Bema 1 | 9:00 |
| 3 | ul. Armii Krajowej 17 | 9:02 |
| 4 | ul. Kościuszki 36 | 9:03 |
| 5 | ul. Romualda Traugu | 9:05 |
| 6 | ul. Wojska Polskiego | 9:06 |
| 7 | ul. Kościelna | 9:07 |
| 8 | **Dworzec PKS** | 9:09 |

## DWORZEC PKS - UL. WOJ. POLSKIEGO 4 - OS. BEMA

| LP | Dworce i przystanki | TAM |
|---|---|---|
| | | E, F |
| 1 | **Dworzec PKS** | 10:50 |
| 2 | ul. 3 Maja | 10:52 |
| 3 | ul. Bankowa | 10:54 |
| 4 | ul. 5-go Marca | 10:56 |
| 5 | ul. Kościuszki 36 | 10:58 |
| 6 | ul. Romualda Traugutta | 10:59 |
| 7 | ul. Wojska Polskiego 4 | 11:00 |
| 8 | ul. Armii Krajowej 46 | 11:01 |
| 9 | ul. Armii Krajowej 29 | 11:02 |
| 10 | ul. Bema 9 | 11:03 |
| 11 | **Osiedle Bema** | 11:05 |

**OBJAŚNIENIA:**

D - kursuje od poniedziałku do piątku oprócz świąt

E - kursuje od poniedziałku do soboty oprócz świąt

F - kursuje dnia 1 listopada i 24 grudnia

< - nie zatrzymuje się

**Dziennik Nowogardzki ukazuje się we wtorki i piątki na terenie gmin: Nowogard, Osina. Redakcja: Przemysław Saja** *redaktor naczelny* - ***tel. 501 294 118***, **Piotr Słomski**, **Paweł Słomski** *redaktor techniczny*
**Adres redakcji: 72-200 Nowogard, ul. Boh. Warszawy 7A, Tel. 91 392 21 65, Tel. /fax 91 392 50 87; e-mail: dziennik@dzienniknowogardzki.pl. Wydawca: DJ Media sp. z o.o.** *Redakcja nie odpowiada za treść reklam i ogłoszeń, zastrzega sobie prawo adiustacji tekstów.*



eprasa.pl 4efb3d844a

## Burmistrz Nowogardu zaprasza do składania ofert na stanowisko

# Referenta w Wydziale Gospodarki Komunalnej, Mieszkaniowej i Ochrony Środowiska

**Osoba zatrudniona na wyżej wymienionym stanowisku będzie odpowiedzialna za:**
- Przygotowywanie projektów umów na udzielanie zamówień publicznych.
- Przygotowywanie projektów dokumentów obowiązujących zamawiającego w postępowaniu o udzielenie zamówienia publicznego (SWZ, protokoły postępowania, informacje itp. dot.m.in. zakupu frezu i kruszywa naturalnego).
- Sprawdzanie w terenie zasadności wniosków dotyczących bieżącego utrzymania dróg.
- Kontrola wykonywania robót na drogach.

**Od osoby na wyżej wymienionym stanowisku oczekujemy:**
- Umiejętności dobrej organizacji pracy.
- Komunikatywności i umiejętności współpracy w zespole.
- Dyspozycyjności, sumienności, zaangażowania.

Dodatkowych informacji o naborze udziela Pani Katarzyna Kotkiewicz, tel. 913926204, e-mail: kadry@nowogard.pl, pokój 201.

Wszystkich zainteresowanych zapraszamy do zapoznania się ze szczegółami ogłoszenia na stronie www.bip.nowogard.pl w zakładce „wolne stanowiska".

Dokumenty należy składać w Biurze Interesanta do **31 października 2023 roku**, w zamkniętych opatrzonych imieniem i nazwiskiem kopertach z dopiskiem *„Referent w wydziale GKMiOŚ".*

**BIURO RACHUNKOWE**
mgr inż. Jerzy Banuch
mgr Hanna Banuch
Nowogard
ul. Mikołaja Reja 9
Zapraszamy Codziennie
tel. 91 39 22 308
kom. 606 891 449
Usługi:
- książka przychodów i rozchodów
- księgi handlowe, ZUS
- inne usługi księgowe
Posiadamy Licencję Ministerstwa Finansów

**REKLAMA**
karolinasb@djmedia.pl
Tel. 506 638 789

Najtaniej i najszybciej
BANERY
plakaty A0, wycięte naklejki, folie na szyby
tel. 91 39 22 165
grafik@djmedia.pl

## Burmistrz Nowogardu zaprasza do składania ofert na stanowisko

# Referenta w Wydziale Gospodarki Komunalnej, Mieszkaniowej i Ochrony Środowiska

**Osoba zatrudniona na wyżej wymienionym stanowisku będzie odpowiedzialna za:**
- Przygotowywanie projektów umów na udzielanie zamówień publicznych.
- Przygotowywanie projektów dokumentów obowiązujących zamawiającego w postępowaniu o udzielenie zamówienia publicznego (SWZ, protokoły postępowania, informacje itp.).
- Prowadzenie dokumentacji dotyczących stałych i tymczasowych zmian organizacji ruchu.
- Prowadzenie dokumentacji rozliczeniowej w zakresie nadzoru inwestorskiego.
- Zgłaszanie rozpoczęcia i zakończenia inwestycji w Nadzorze Budowlanym.

**Od osoby na wyżej wymienionym stanowisku oczekujemy:**
- Umiejętności dobrej organizacji pracy.
- Komunikatywności i umiejętności współpracy w zespole.
- Dyspozycyjności, sumienności, zaangażowania.

Dodatkowych informacji o naborze udziela Pani Katarzyna Kotkiewicz, tel. 913926204, e-mail: kadry@nowogard.pl, pokój 201.

Wszystkich zainteresowanych zapraszamy do zapoznania się ze szczegółami ogłoszenia na stronie www.bip.nowogard.pl w zakładce „wolne stanowiska".

Dokumenty należy składać w Biurze Interesanta do **03 listopada 2023 roku**, w zamkniętych opatrzonych imieniem i nazwiskiem kopertach z dopiskiem *„Referent w wydziale GKMiOŚ"*

autoneum

# Operator Maszyn

**Miejsce pracy: Nowogard**

**Wymagania:**
- Wykształcenie minimum podstawowe
- Chęć i gotowość do pracy
- Brak przeciwskazań zdrowotnych do podjęcia pracy w firmie produkcyjnej
- Dyspozycyjność, punktualność
- Umiejętność pracy w zespole
- Odpowiedzialność i zaangażowanie
- Mile widziane doświadczenie na podobnym stanowisku

**Zakres obowiązków:**
- Obsługa maszyn produkcyjnych
- Dbanie o ciągłość procesu produkcyjnego i standardy jakościowe, produkowanych wyrobów
- Dbanie o czystość i porządek na stanowisku pracy

**Oferujemy:**
- Stabilne zatrudnienie na podstawie umowy o pracę
- Pracę w międzynarodowej firmie
- Prywatną opiekę medyczną (Luxmed) dla pracownika z opcją rozszerzenia na rodzinę/partnera
- Ubezpieczenie grupowe
- Dofinansowanie do posiłków
- Benefity związane z Funduszem Socjalnym: dofinasowanie do wypoczynku Pracownika i jego dzieci, kartę MultiSport, karty przedpłacone, paczki, bilety do kina itp.
- Korzystanie ze szkoleń wewnętrznych i zewnętrznych

Zainteresowane osoby prosimy o składanie CV w siedzibie firmy:
**Autoneum Poland Sp. z o. o. Zakład Nowogard,**
**ul. Armii Krajowej 28D, 72-200 Nowogard.**
bądź przesłanie na adres: nowogard.praca@autoneum.com

Prosimy o dopisanie klauzuli: Wyrażam zgodę na przetwarzanie moich danych osobowych dla potrzeb niezbędnych w procesie rekrutacji.

eprasa.pl 4efb3d844a