DOM AUKCYJNY

art in house

95. Aukcja Nowej Sztuki – 17 stycznia 2025, godz. 19:30

Aleje Jerozolimskie 107, Warszawa

eprasa.pl 52a20ce100

eprasa.pl 52a20ce100

DOM AUKCYJNY

art in house

95. Aukcja Nowej Sztuki

17 stycznia 2025, godz. 19:30
Aleje Jerozolimskie 107, Warszawa

Wystawa przedaukcyjna czynna od 13 stycznia 2025 w miejscu aukcji.

Cena wywoławcza: 1000 złotych

www.artinhouse.pl

eprasa.pl 52a20ce100

Indeks artystów

1. Wojciech Brewka
2. Robert Jadczak
3. J. Aurelia Sikiewicz-Wojtaszek
4. Zbigniew Hinc
5. Joanna Sarapata
6. Andrejus Kovelinas
7. Leon Tarasewicz
8. Wojciech Pelc
9. Hanna Kłopotowska
10. Igor Volosnikov
11. Katarzyna Paleta
12. Joanna Sarapata
13. Paulina Zalewska
14. Kate Hope
15. Barbara Heier
16. Grupa Three Art
17. Adam Wątor
18. Anna Chorzępa-Kaszub
19. Daria Zbień
20. Jan Dubrowin
21. Jan Bonawentura Ostrowski
22. Joanna Misztal
23. Borys Fiodorowicz
24. Joanna Buszko
25. Grzegorz Klimek
26. Agata Padol
27. Konrad Hamada
28. Bożena Sieczyńska
29. Magdalena Kępka
30. Joanna Mieszko
31. Piotr Nogaj
32. Piotr Zawadzki
33. Piotr Brzozowski
34. Dawid Masionek
35. Piotr Banaszkiewicz
36. Dawid Figielek
37. Alicja Kappa
38. Henryk Trojan
39. Joanna Szumska
40. Katarzyna Rekiel
41. Joanna Roszkowska
42. Filip Łoziński
43. Krzysztof Kopeć
44. Danuta Leszczyńska
45. Sebastian Komorowski-Nalazek
46. Sławomir Setlak
47. Renata Magda
48. Luiza Los-Pławszewska
49. Małgorzata Rukszan
50. Grzegorz Jaśnikowski
51. Andrzej Fronczak
52. Piotr Rembieliński
53. Stanislavas Sugintas
54. Grzegorz Skrzypek
55. Khrystyna Hladka
56. Sylwia Perczak
57. Aleksandr Yasin
58. Dawid Orłowski
59. Katarzyna Zielska
60. Patrycja Szmyt
61. Milena Chmielewska
62. Mikołaj Korus
63. Mirela Bukała
64. Andrzej Kielar
65. Paweł Grabowski
66. Michał Ostaniewicz
67. Magdalena Karwowska
68. Jean-Claude Plewniak
69. Anna Piotrowiak
70. Anna Szelągowska
71. Tomasz Koper
72. Maria Kucia-Albin
73. Paweł Świderski
74. Dawid Latek
75. Zuzanna Jankowska
76. Mikołaj Malesza
77. Patrycja Kruszyńska-Mikulska
78. Mariola Świgulska
79. Michał Engelmajer
80. David Bagalishvili
81. Łukasz Jankiewicz
82. Anna Jarzymowska
83. Sylwia Wenska
84. Emilia Waszak
85. Elżbieta Boukourbane
86. Eugeniusz Ochonko
87. Rafał Olbiński
88. Renata Nastula
89. Beata Mura
90. Wladislaw Stalmachow
91. Radosław Kuźmiński
92. Krystyna Ruminkiewicz
93. Marcin Mikołajczak
94. Mariusz Zdybał
95. Paweł Porada
96. Marlena Lachowska
97. Radosław Kuś
98. Grzegorz Radziewicz
99. Dariusz Piekut
100. Krzysztof Tanajewski
101. Paweł Słota
102. Tadeusz Machowski
103. Gossia Zielaskowska
104. Szymon Hołubowski
105. Iwona Gabryś
106. Julia Dunko
107. Izabela Szewczyk-Martin
108. J.S. Niewiarowski
109. Paulina Robotycka
110. Filip Dawidowski
111. Paweł Bienkiewicz
112. Tomasz Bartelik
113. Wiesława Burnat
114. Magdalena Malcharek
115. MICHAŁ WRÓBEL
116. Aleksander Grzybek
117. Magdalena Karłowicz
118. Jacek Opała
119. Wit Bogusławski
120. Krzysztof Pawłowski
121. Marcin Zalewski
122. Maria Kostrzewska-Baron

Jak licytować?

Osobiście

Zapraszamy do osobistego uczestnictwa w aukcji w dniu 17 stycznia 2025 o godzinie 19:30 pod adresem: Aleje Jerozolimskie 107, Warszawa. Uczestnictwo w aukcji jest możliwe po wcześniejszym zarejestrowaniu się w miejscu aukcji i odebraniu numeru aukcyjnego.

Telefonicznie

Telefoniczne zlecenia licytacji są przyjmowane pod następującymi numerami telefonów: +48 510 211 410; +48 508 018 421 nie później niż pół godziny przed aukcją. W trakcie licytacji wybranej przez Państwa pracy, nasz pracownik oddzwoni do Państwa i będzie uczestniczył w licytacji przekazując Aukcjonariuszowi Państwa oferty.

Formularz elektroniczny (www)

Zlecenie z limitem można zgłosić przez stronę internetową guzikiem "Złóż zlecenie" w widoku dzieła sztuki. Art in House potwierdzi Państwu przyjęcie zlecenia drogą mailową.

One-Bid

System licytacji elektronicznej w czasie rzeczywistym prowadzony przez zewnętrzną firmę pod adresem https://artinhouse.onebid.pl. Art in House zastrzega możliwość wprowadzenia limitu liczby nabytych przez pojedynczego użytkownika prac (lub ich wartości) w drodze licytacji internetowej.

eprasa.pl 52a20ce100

Szanowni Państwo!

Witajcie w nowym, 2025 roku! W Art in House niezmiennie pojawia się moc niepowtarzalnych dzieł, które za każdym razem zapierają dech w piersiach i zachwycają. Już 17 stycznia odbędzie się 95. Aukcja Nowej Sztuki, gdzie 122 prace malarskie i rzeźbiarskie przykują wasz wzrok.

Na samym początku katalogu zetkniecie się w wielkoformatowymi pracami znamienitych artystów. Wojciech Brewka ukaże nam obraz „Art Collector", w którego tle umieścił kontrowersyjnego, drogiego banana. Robert Jadczak zabierze nas na tańce, tym razem pod górą Fuji w Japonii, a J. Aurelia Sikiewicz-Wojtaszek przedstawi nam zdumiewającego Strażnika Światów. Z kolei na pracy Zbigniewa Hinca zobaczymy niewiarygodne, surrealistyczne miasto.

W katalogu pojawi się wiele prac zabarwionych energetycznym kolorem czerwonym. Jedną z nich jest kobiecy portret Hanny Kłopotowskiej, w którym ciepłe barwy równoważą się z chłodnymi. Kate Hope uraczy nas dekoracyjnym wizerunkiem kobiecym, gdzie czerwień gra główną rolę. Z kolei Grupa Three Art przygotowała ciekawy obraz, na którym równoważy się barwa czerwona, zielona i niebieska.

Zwróćcie uwagę na obrazy, w których najważniejsze jest malarsko przedstawione światło. Bardzo świetlistą kompozycję z syreną wykonała Katarzyna Paleta. U Adama Wątora blask i mrok spotykają się na figurze kobiecej postaci. W gotyckich katedrach światło przepływające przez witraże robi niesamowite wrażenie i to właśnie zobaczycie na płótnie Dawida Masionka. Mimo mroku na pracy Piotra Banaszkiewicza nie ma ciemności – rozświetlone okienka domostw dodają kompozycji nastrojowości.

Koniecznie odwiedźcie wystawę przedaukcyjną, która będzie czynna w Art in House od 13 stycznia 2025. 95. Aukcja Nowej Sztuki odbędzie się 17 stycznia o godz. 19:30. Nie może Was na niej zabraknąć!

Anita Wolszczak-Karasiewicz
Historyk sztuki, kurator wystaw
Właścicielka Domu Aukcyjnego Art in House

eprasa.pl 52a20ce100

1 WOJCIECH **BREWKA**

ART COLLECTOR, 2021

akryl, płótno

120 cm x 120 cm

Złóż ofertę

* podlega droit de suite

Wojciech Brewka urodził się w 1980 roku w Kaliszu. Jest współzałożycielem warszawskiej galerii officyna art & design oraz Stowarzyszenia PROPAGANDA SZTUKI. Jest też pomysłodawcą Dziedzińca Kulturalnego Jerozolimskie 107 oraz dyrektorem programowym festiwalu artystycznego o nazwie Festiwal Przenikania. Chętnie angażuje się w rozmaite akcje charytatywne, wspierające zarówno osoby, jak i zwierzęta, które znalazły się w potrzebie.

eprasa.pl 52a20ce100

2 ROBERT **JADCZAK**

TOKYO SWING DANCE, 2024

olej, płótno

100 cm x 100 cm

Złóż ofertę

Robert Jadczak urodził się w 1960 roku w Warszawie, jest samoukiem i maluje z pasji. Od najmłodszych lat interesował się rysunkiem i malarstwem . W latach 70-tych i 80-tych twórca pasjonował się także tańcem, występował w Warszawskich teatrach , ukończył wielopoziomowe szkoły tańca standardowego jak i latynoamerykańskiego, których elementy przejawiają się w niektórych jego pracach. W latach 1984 -2000 twórca mieszkał i tworzył w Niemczech, gdzie jego prace cieszyły się dużym zainteresowaniem wśród prywatnych odbiorców.

eprasa.pl 52a20ce100

3 J. AURELIA **SIKIEWICZ-WOJTASZEK**

GUARDIAN OF THE WORLDS, 2024

olej, akryl, płótno

100 cm x 100 cm

Złóż ofertę

Aurelia Sikiewicz-Wojtaszek sentyment i wrażliwość na sztukę pokierowały ją na drogę projektową Wydziału Architektury i Urbanistyki Politechniki Śląskiej. Dyplom otrzymała w roku 2003 r., uprawnienia do projektowania zdobyła kilka lat później. Studia ukończyła w grupie 5 procent najlepszych absolwentów szkoły wyższej.

eprasa.pl 52a20ce100

4 ZBIGNIEW **HINC**

MIASTO NAD MORZEM, 2021

olej, płótno

120 cm x 100 cm

Złóż ofertę

* podlega droit de suite

Zbigniew Hinc to absolwent gdańskiego PWSSP (studia w latach 1968-1973). Uzyskał dyplom z architektury wnętrz w 1973 roku. W latach 70. Był dyrektorem Biura Wystaw Artystycznych w Olsztynie. Organizator i komisarz kilkudziesięciu plenerów malarskich w kraju i za granicą. W 1975 roku komisarz wystawy sztuki środowiska olsztyńskiego w Muzeum Narodowym w Warszawie.

eprasa.pl 52a20ce100

5 JOANNA **SARAPATA**

BLUE, 2023

olej, pastel, szlagmetal, płótno

100 cm x 100 cm

Złóż ofertę

* podlega droit de suite

Joanna Sarapata to absolwentka paryskiej L'ecole Nationale Superieure des Beaux-Arts. Do archiwum szkoły przyjęto 11 jej obrazów. W dorobku artystki znajdują się realizacje z zakresu malarstwa, grafiki, sztuki plakatu i scenografii. Swoje prace wystawia od 1987 roku, m.in. We Francji, gdzie przez blisko 20 lat mieszkała i tworzyła, w Hiszpanii, w której żyła kolejne 6 lat, a także w Monako, Niemczech, USA i Szwajcarii. Od 1998 r. dzieła sztuki autorstwa Joanny Sarapaty można oglądać również w Polsce.

eprasa.pl 52a20ce100

6 ANDREJUS **KOVELINAS**

BIRDS, 2024

olej, płótno

100 cm x 100 cm

Złóż ofertę

Andrejus Kovelinas urodził się w 1958 roku. Pochodzący z Litwy, mieszka w Polsce. Projektował plakaty dla teatru, opery i baletu, za co otrzymywał nagrody w konkursach. Na Litwie prowadził własną szkołę artystyczną. Mieszkał też we Francji i Irlandii. Od lat zajmuje się malarstwem olejnym, zaś główną tematyką jego twórczości są kobiety. Jego obrazy znajdują się w wielu prywatnych kolekcjach w kraju i za granicą.

eprasa.pl 52a20ce100

7 LEON **TARASEWICZ**

ABSTRAKCJA NIEBIESKO-BIAŁA, 2010

akryl, płótno

50 cm x 50 cm

Złóż ofertę

* podlega droit de suite

Leon Tarasewicz to artysta urodzony w 1957 roku w Waliłach. Jest polskim malarzem białoruskiego pochodzenia, a także profesorem sztuk plastycznych Akademii Sztuk Pięknych w Warszawie (od 2011 roku). Tarasewicz ukończył Liceum Plastyczne w Supraślu oraz Wydział Malarstwa Akademii Sztuk Pięknych w Warszawie - dyplom otrzymał w 1984 roku w pracowni Tadeusza Dominika. Od 1996 roku prowadził gościnną pracownię malarstwa na swojej uczelni. Jest wykładowcą na Wydziale Sztuki Mediów i Scenografii warszawskiej ASP.

eprasa.pl 52a20ce100

8 WOJCIECH **PELC**

KONFRONTACJA, 2024

akryl, płótno

120 cm x 300 cm

Złóż ofertę

Wojciech Pelc urodził się w 1984 roku. Jest absolwentem Państwowego Liceum Sztuk Plastycznych w Krośnie. W 2011 roku otrzymał dyplom z grafiki na Wydziale Artystycznym Uniwersytetu Śląskiego w Cieszynie w pracowni prof. Eugeniusza Delekty. W twórczości korzysta z takich dziedzin, jak: rysunek, grafika, krótkometrażowe filmy artystyczne, malarstwo, fotografia i rzeźba. W swoich pracach posługując się przedstawieniami ciała, rozprawia o ludzkiej naturze i popędliwości.

eprasa.pl 52a20ce100

9 HANNA **KŁOPOTOWSKA**

PATRZĄC WSTECZ - PATRZĄC W PRZYSZŁOŚĆ, 2021

olej, płótno

100 cm x 100 cm

Złóż ofertę

* podlega droit de suite

Hanna Kłopotowska ukończyła Wydział Grafiki i Malarstwa na łódzkiej ASP. Tworzy prace malarskie, pracuje również w technice pasteli. Znakiem rozpoznawczym artystki jest wykorzystanie elektryzujących barw i światłocienia barwnego. Prace Hanny Kłopotowskiej to przede wszystkim portrety, w których zobaczyć można autorskie odczytanie europejskiej i polskiej tradycji portretowej.

eprasa.pl 52a20ce100

10 IGOR **VOLOSNIKOV**

LANA, 2024

olej, płótno

93 cm x 72 cm

Złóż ofertę

Igor Volosnikov urodził się 1964 w górach Uralu w Kirowie. Studiował na Europejskiej Akademii Nauk i Sztuk Pięknych w Salzburgu. Uczestniczył w konserwacji świątyni w Sao Paulo w Brazylii. Jego prace były prezentowane w Hiszpanii, Argentynie, Nowym Orleanie i we Włoszech. Artysta rozwinął i udoskonalił własny styl – fuzję klasycznego rosyjskiego realizmu z surrealizmem łacińskim i hiperrealizmem amerykańskim. Igor z powodzeniem pracuje w gatunku pejzażu morskiego, fantasy, portretu, surrealizmu i symboliki.

eprasa.pl 52a20ce100

11 KATARZYNA **PALETA**

SAMOTNOŚĆ SYRENY, 2024

olej, płótno

100 cm x 85 cm

Złóż ofertę

Katarzyna Paleta to absolwentka Państwowego Liceum Sztuk Plastycznych w N. Wiśniczu. Od 20 lat zajmuje się malarstwem sztalugowym głównie olejnym, również akwarelą, malowaniem na szkle. Lubi nowe wyzwania, poznawanie różnych technik malarskich, fotografię, animację, projektowanie graficzne. Oprócz malarstwa autorka zajmuje się sztuką użytkową.

eprasa.pl 52a20ce100

12 JOANNA **SARAPATA**

BALLERINA W ZIELENIACH, 2024

akryl, technika własna, papier

70 cm x 50 cm

Złóż ofertę

Joanna Sarapata to absolwentka paryskiej L'ecole Nationale Superieure des Beaux-Arts. Do archiwum szkoły przyjęto 11 jej obrazów. W dorobku artystki znajdują się realizacje z zakresu malarstwa, grafiki, sztuki plakatu i scenografii. Swoje prace wystawia od 1987 roku, m.in. We Francji, gdzie przez blisko 20 lat mieszkała i tworzyła, w Hiszpanii, w której żyła kolejne 6 lat, a także w Monako, Niemczech, USA i Szwajcarii. Od 1998 r. dzieła sztuki autorstwa Joanny Sarapaty można oglądać również w Polsce.

eprasa.pl 52a20ce100

13 PAULINA **ZALEWSKA**

CYRK ZALEWSKI, 2024

akryl, płótno

80 cm x 80 cm

Złóż ofertę

Paulina Zalewska ukończyła łódzką Akademię Sztuk Pięknych im. Władysława Strzemińskiego na Wydziale Grafiki i Malarstwa. Dyplom uzyskała w 2008 roku w Pracowni Grafiki Warsztatowej prof. Krzysztofa Wawrzyniaka. Aneks do dyplomu wykonała pod kierunkiem prof. Ryszarda Hungerta w Pracowni Malarstwa. W 2006 r. uczestniczyła w warsztatach graficznych w Centrum Grafiki Artstycznej KAUS w Urbino we Włoszech, gdzie rok później przyznano jej miesięczne stypendium.

eprasa.pl 52a20ce100

14 KATE **HOPE**

TRIUMFATORKA Z CYKLU FORMA FIZYCZNA, 2024

akryl, płótno

110 cm x 80 cm

Złóż ofertę

Kate Hope to absolwentka wzornictwa na Politechnice Łódzkiej. Oprócz grafiki zajmuje się także fotografią i malarstwem. Jest znana przede wszystkim ze swojego cyklu „Forma Fizyczna – Ikony" przedstawiającego postaci ze świata kultury i sztuki. Abstrakcyjne prace artystki charakteryzują się intrygującym doborem barw.

eprasa.pl 52a20ce100

15 BARBARA **HEIER**

GDYBY NIE EWA, 2024

olej, płótno

90 cm x 90 cm

Złóż ofertę

Barbara Konstancja Heier studiowała filologię polską, przez wiele lat współpracowała z bydgoskim środowiskiem artystów ZPAMiG. Uprawia malarstwo sztalugowe. Inspirowana głownie impresjonizmem, tworzy cykle płócien, gdzie głównym tematem jest pejzaż emocjonalny. Coraz częściej pojawiają się jej prace surrealistyczne, które również cieszą się ogromnym powodzeniem. Światło, kolor, narzędzie i duża artystyczna intuicja składają się na bardzo dobry warsztat malarski.

eprasa.pl 52a20ce100

16 GRUPA THREE ART

HORSE DUO, 2024

akryl, płótno

100 cm x 100 cm

Złóż ofertę

Polska grupa artystyczna powstała w 2023 r. Artyści działają w Łodzi. Poza malarstwem sztalugowym posiadają również wiedzę i doświadczenia zdobyte na łódzkiej ASP z zakresu grafiki artystycznej i projektowej. Nie jest im obca również forma wizualna, jaką jest druk na tkaninie. Artyści tworzą głównie prace w nurcie abstrakcji geometrycznej i organicznej. Grupa dąży poprzez syntetyzowanie i eliminacje do maksymalnej prostoty i oszczędności wyrazu.

eprasa.pl 52a20ce100

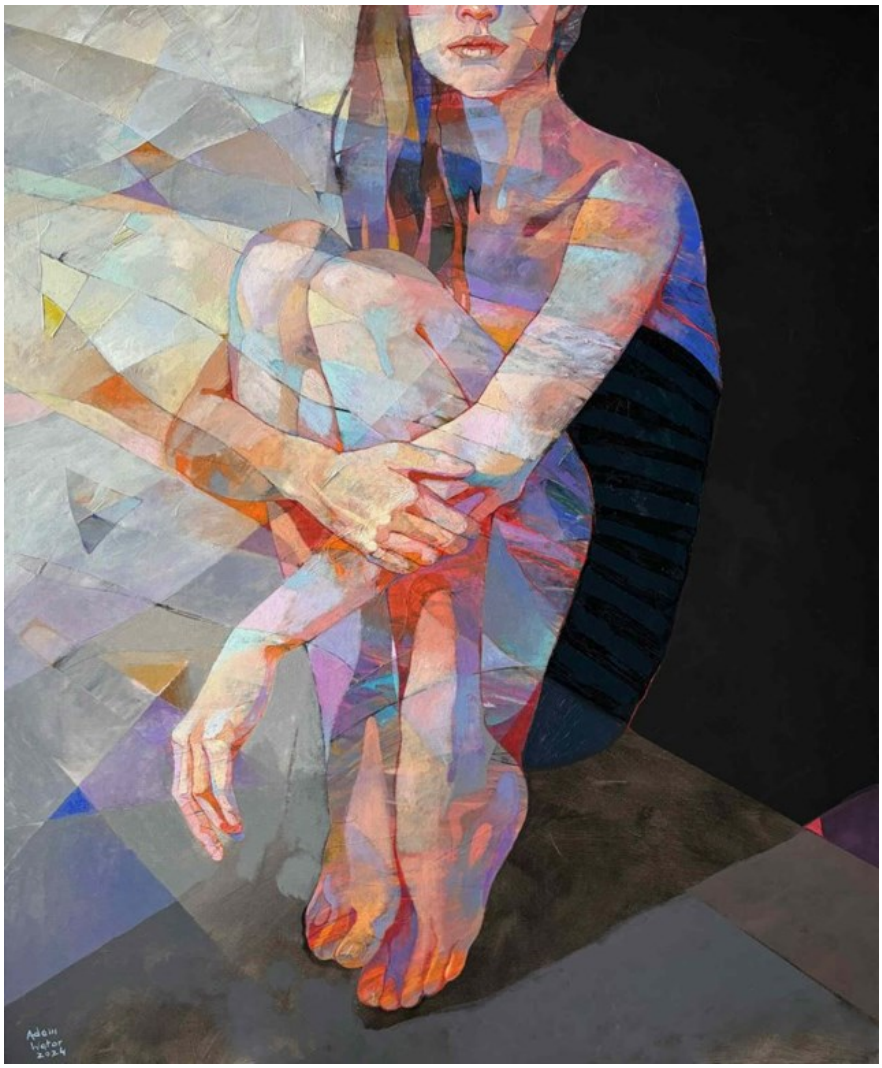

17 ADAM **WĄTOR**

ŚWIATŁO I CIEŃ, 2024

akryl, płótno

120 cm x 100 cm

Złóż ofertę

Adam Wątor studiował na Wydziale Malarstwa Akademii Sztuk Pięknych w Krakowie w pracowni Włodzimierza Kunza. Zajmuje się malarstwem akrylowym i olejnym. Podstawową inspiracją dla jego twórczości jest człowiek i emocje wyrażone poprzez ciało. Jego malarstwu blisko jest do rysunku, zwraca szczególną uwagę na dłonie. Brał udział w wielu wystawach zbiorowych i indywidualnych. Jego prace znajdują się w zbiorach prywatnych w Polsce, USA, Norwegii, Szwecji.

eprasa.pl 52a20ce100

18 ANNA **CHORZĘPA-KASZUB**

OCEAN SKRYTYCH MYŚLI, 2024

akryl, płótno

110 cm x 110 cm

Złóż ofertę

Anna Chorzępa-Kaszub urodziła się w 1985 roku w Poznaniu. Absolwentka Wydziału Grafiki, Komunikacji Wizualnej na Uniwersytecie Artystycznym w Poznaniu. Od wielu lat pracuje w charakterze grafika kreatywnego w jednej z poznańskich agencji reklamowych. Z czasem doświadczenie zdobyte na uczelni i w pracy jako grafik zaczęła wykorzystywać również w tworzeniu swoich prac malarskich. Największą inspiracją jest dla niej sztuka szeroko pojętego street artu.

eprasa.pl 52a20ce100

19 DARIA **ZBIEŃ**

UTOPIA AFTER JEAN-HONORE FRAGONARD THE SWING, 2024

olej, płótno

90 cm x 70 cm

Złóż ofertę

Daria Zbień urodziła się w 2002 roku. Artystka fascynuje się sztuką dawną, a w szczególności sztuką epoki renesansu i baroku. W swoich dziełach stara się odzwierciedlić styl dawnych mistrzów. Jej wzorcami są wybitni malarze t.j. Jan Matejko, Leonardo da Vinci czy Caravaggio. Podobnie jak oni, w malarstwie skupia się na postaci. Głównym celem artystki jest tworzenie prac, które zawierają podstawowe cechy malarstwa dawnego, a jednocześnie eksponują nadany im współczesny akcent.

eprasa.pl 52a20ce100

20 JAN **DUBROWIN**

KOCIE BAJKI, 2024

olej, płótno

90 cm x 60 cm

Złóż ofertę

Jan Dubrowin urodził się w 1957 roku. Studiował w Państwowej Wyższej Szkole Sztuk Plastycznych w Łodzi (obecnie ASP). Dyplom uzyskał w 1981 roku z zakresu tkaniny unikatowej. Od tego czasu uczestniczył we wszystkich wystawach środowiskowych. Wielokrotnie prezentował swoją twórczość na wystawach indywidualnych i zbiorowych w kraju i za granicą m. in. w Rzeszowie, Tarnowie, Poznaniu, Warszawie, Łodzi, Toruniu, Bełchatowie, Kostromie, Esslingen, Gironie, Równem, Pradze.

eprasa.pl 52a20ce100

21 JAN BONAWENTURA **OSTROWSKI**

PORANEK Z JABŁKAMI, 2024

olej, płótno

81 cm x 100 cm

Złóż ofertę

Jan Bonawentura Ostrowski urodził się w Częstochowie, ale całe życie związany jest z Warszawą. Tutaj ukończył wydział rzeźby na Akademii Sztuk Pięknych (dyplom u prof. Tadeusza Łodziany). Studiował też malarstwo na Academia di Belle Arte „Brera", gdzie uzyskał dyplom w pracowni prof. Giorgio de Giorgii). Uprawia wszystkie sztuki piękne od malarstwa poprzez grafikę aż do rzeźby.

eprasa.pl 52a20ce100

22 JOANNA **MISZTAL**

CZERWONA FILIŻANKA, 2024

akryl, olej, szlagmetal, płótno

70 cm x 70 cm

Złóż ofertę

Joanna Misztal to absolwentka ASP we Wrocławiu na Wydziale Ceramiki i Szkła. Malarstwo studiowała w pracowni prof. K. Jarodzkiego. W każdej jej pracy widać umiłowanie do materii przestrzennej. Bardzo wyraźna i zróżnicowana faktura, oraz często używane różne odcienie złota nadają specyficzny i niepowtarzalny wygląd malowanym przez nią obrazom. Jej prace znajdują się w prywatnych kolekcjach w kraju za granicą.

eprasa.pl 52a20ce100

23 BORYS **FIODOROWICZ**

BLIŻEJ NIEBA II, 2024

akryl, deska

40 cm x 30 cm

Złóż ofertę

Borys Fiodorowicz to malarz, który w swoich pracach łączy strefę sacrum z otaczającym nas profanum, sięgając często po tematy trudne i niewygodne. Finalista II edycji Ogólnopolskiego Konkursu Malarskiego im. Leona Wyczółkowskiego. Prace Fiodorowicza prezentowane na wystawach indywidualnych m.in. Muzeum Ikon w Supraślu, Galerii Domu Aukcyjnego Art In House, a także na wystawach zbiorowych.

eprasa.pl 52a20ce100

24 JOANNA **BUSZKO**

I NIC W TYM NIE BYŁO OPRÓCZ CZARU I GRZECHU, 2024

olej, płótno

100 cm x 70 cm

Złóż ofertę

Joanna Buszko artystka malarka, rzeźbiarka i autorka murali, graffiti oraz instalacji. Studia w latach 1999-2004. Absolwentka Instytutu Sztuk Pięknych na wydziale UMCS w Lublinie. Dyplom z rzeźby w pracowni profesora Sławomira Mieleszko w 2004 roku.

eprasa.pl 52a20ce100

25 GRZEGORZ **KLIMEK**

GAWENDA, 2024

olej, technika własna, płótno

70 cm x 170 cm

Złóż ofertę

Grzegorz Klimek urodził się 19 sierpnia 1987 roku w Kłobucku. W latach 2002-2007 edukował się w Liceum im. J. Malczewskiego w Częstochowie na kierunku Grafika Komputerowa. W 2006 roku brał udział w wymianie w ramach programu „Leonardo da Vinci" odbyta w „Scuola del Libro" w Urbino. W latach 2007-2008 studiował na Akademii im. Jana Długosza w Częstochowie, a w latach 20082013 malarstwo na Akademii Sztuk Pięknych im. E. Gepperta we Wrocławiu. Działał aktywnie w Samorządzie Studenckim ASP we Wrocławiu.

eprasa.pl 52a20ce100

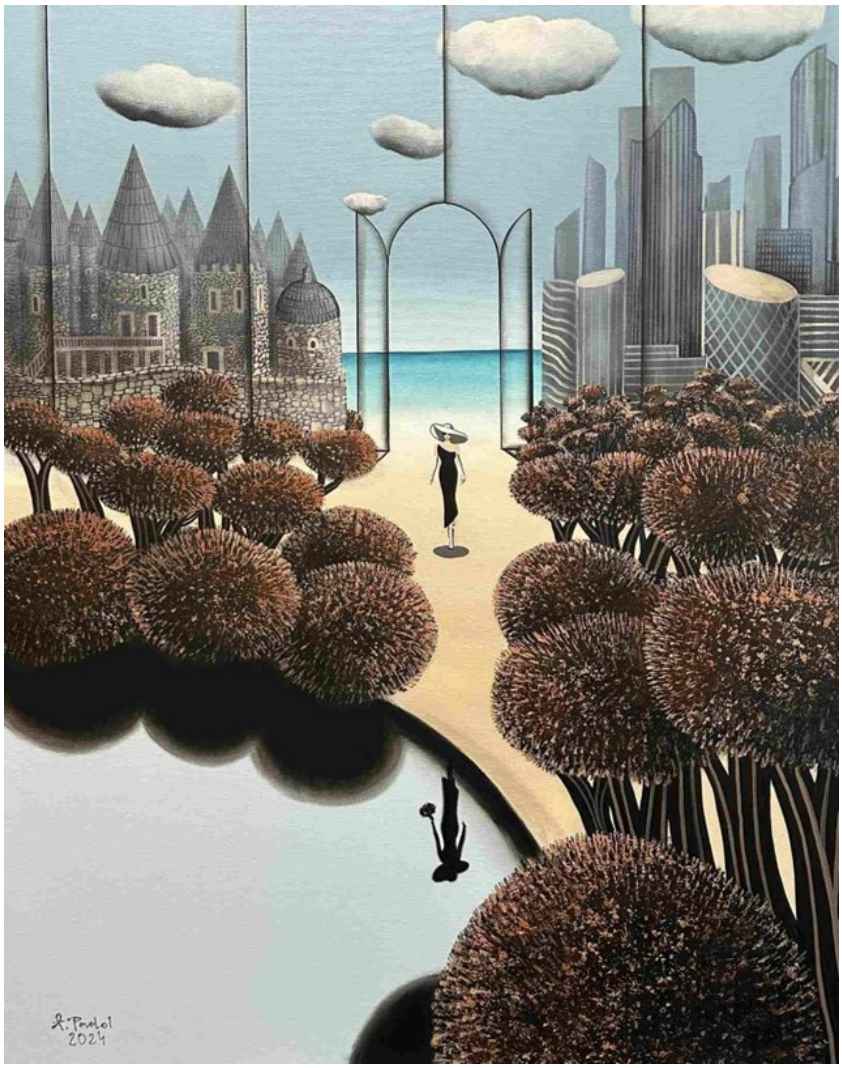

26 AGATA **PADOL**

BUKIET, 2024

akryl, płótno

100 cm x 80 cm

Złóż ofertę

Agata Padol w roku 1991 ukończyła z wyróżnieniem studia na Uniwersytecie Artystycznym w Poznaniu, na Wydziale Edukacji Artystycznej w Pracowni Malarstwa prof. Piotra C.Kowalskiego. Artystka zajmuje się malarstwem na płótnie w technice olejnej i akrylowej. Ma również doświadczenia w pracach wielkoformatowych i freskach na obiektach historycznych. Posiada kompetencje kuratora sztuki, krytyka sztuki i specjalisty w zakresie analizy dzieła. Ponadto zajmuje się designem w nowoczesnej przestrzeni.

eprasa.pl 52a20ce100

27 KONRAD **HAMADA**

ZIMOWA OPOWIEŚĆ, 2024

olej, płótno

170 cm x 70 cm

Złóż ofertę

Konrad Hamada (ur. 1981 roku w Krakowie) to absolwent Wydziału Architektury Politechniki Krakowskiej oraz Wydziału Reżyserii w Krakowskiej Szkole Filmu i Komunikacji Audiowizualnej. Uprawia głównie realistyczne malarstwo olejne, którego tematem są duże symboliczne kompozycje, w których odwołuje się do twórczości Hieronima Boscha, Gustava Klimta i Prearafaelitów oraz niekiedy pejzaż. Pracuje również jako portrecista i rysownik. Jego prace znajdują się w kolekcjach polskich i zagranicznych.

eprasa.pl 52a20ce100

28 BOŻENA **SIECZYŃSKA**

WOLNOŚĆ 1D, 2024

akryl, płótno

100 cm x 120 cm

Złóż ofertę

Bożena Sieczyńska urodziła się w 1975 roku w Wałbrzychu. Trójmiejska artystka, która od kilku lat uprawia malarstwo sztalugowe głównie techniką akrylową. Zafascynowana kobiecym pięknem oraz naturą, której prace roztaczają wokół magiczną aurę. Jej obrazy, najczęściej figuratywne, są w większości minimalistyczne, fragmentaryczne i niedopowiedziane. Ostatnio w jej twórczości dominują trzy tematy z ładunkiem pozytywnych emocji: szczęście, spokój oraz wolność.

eprasa.pl 52a20ce100

29 MAGDALENA **KĘPKA**

ANDALUZYJSKIE LATO, 2024

olej, akryl, płótno

100 cm x 100 cm

Złóż ofertę

Magdalena Kępka jest absolwentką malarstwa na Akademii Sztuk Pięknych we Wrocławiu oraz Akademii Wychowania Fizycznego we Wrocławiu. Maluje w technice olejnej i akrylowej. Tematem jej obrazów jest polski pejzaż, marynistyka oraz architektura gorącego południa. Ostatnie cykle prac wkraczają w świat realizmu magicznego i malarstwa symbolicznego. Brała udział w wielu krajowych i międzynarodowych konkursach malarskich, plenerach oraz licznych wystawach pokonkursowych.

eprasa.pl 52a20ce100

30 JOANNA **MIESZKO**

PLAC ZBAWICIELA WARSZAWA (NR-XI-385-994), 2024

akryl, płótno

70 cm x 100 cm

Złóż ofertę

Joanna Mieszko jest malarką, rzeźbiarką, performerką i kuratorką sztuki. Zajmuje się również fotografią i rysunkiem. Ukończyła Państwową Wyższą Szkołę Sztuk Plastycznych w Poznaniu, gdzie studiowała w pracowniach rzeźby oraz rysunku. Jej praca dyplomowa, zespół rzeźb w piaskowcu pt. „Zmagania", została umieszczona w parku poznańskiego zoo. Od 2014 r. aż do śmierci Edwarda Dwurnika w 2018 r., Mieszko współpracowała z artystą, tworząc w tym czasie obszerną dokumentację fotograficzną tej współpracy.

eprasa.pl 52a20ce100

31 PIOTR **NOGAJ**

DEFILADA II, 2024

olej, płótno

90 cm x 90 cm

Złóż ofertę

Piotr Nogaj malując, nigdy nie wie kiedy skończy i też nie do końca jest to od niego zależne. Jak sam twierdzi: „nie zawsze proces ten jest lekki i przyjemny, wręcz przeciwnie; najczęściej to walka ze swoimi słabościami, gdzie największym wrogiem staje się sam umysł. Nie oznacza to jednak, by przestać myśleć, lecz by zacząć myśleć obrazem". Malarstwo jest jego sposobem na życie, pasją i nałogiem, bez którego ciężko żyć.

eprasa.pl 52a20ce100

32 PIOTR **ZAWADZKI**

METROPOLIS. ST. THOMAS CHURCH MANHATTAN NY, PART 2, 2024

akryl, płótno

80 cm x 130 cm

Złóż ofertę

Piotr Zawadzki jest warszawskim artystą posługującym się wszystkimi technikami rysunkowymi i malarskimi. Założyciel Warszawskiej Szkoły Rysunku Horyzont. Od 25 lat jest nauczycielem rysunku architektonicznego, artystycznego oraz malarstwa. Doświadczenia zdobyte na studiach w Warszawie na Wydziale Architektury i na Wydziale Grafiki Europejskiej Akademii Sztuk zaowocowały ciekawym połączeniem dwóch pasji: architektury i malarstwa. Życie wielkiego miasta znalazło miejsce na płótnach artysty.

eprasa.pl 52a20ce100

33 PIOTR **BRZOZOWSKI**

WIEZIENIE CZASU, 2024

olej, płótno

70 cm x 50 cm

Złóż ofertę

Piotr Brzozowski, artysta malarz, członek Związku Artystów Polska Sztuka Użytkowa od roku 1996. Setki prac wykonanych w Polsce oraz za granicą. Dziesiątki lat doświadczenia w ikonopisarstwie oraz malarstwie sztalugowym.

eprasa.pl 52a20ce100

34 DAWID **MASIONEK**

TAJEMNICA SACRUM, 2024

olej, płótno

140 cm x 80 cm

Złóż ofertę

Dawid Masionek urodził się w 1994 r., malarz, rysownik, magister sztuki, absolwent kierunku Malarstwo na Uniwersytecie w Częstochowie. Zafascynowany monumentalną architekturą gotycką - to jedna z głównych inspiracji dla jego twórczości. Maluje obrazy przy pomocy szpachli, eksplorując wielokrotnie te same obszary, pokrywając płótno kolejnymi warstwami farby, by później zedrzeć je, odkrywając coraz to nowsze jakości barwy, światła, dynamiki. Autor wielu wystaw zbiorowych i indywidualnych.

eprasa.pl 52a20ce100

35 PIOTR **BANASZKIEWICZ**

TARGOWISKO INSTRUMENTÓW, 2023

olej, płótno

90 cm x 80 cm

Złóż ofertę

Piotr Banaszkiewicz urodził się w 1981 roku. Uzyskał dyplom z grafiki warsztatowej na Uniwersytecie Mikołaja Kopernika w Toruniu z wybitnymi osiągnięciami, dwukrotnym Stypendium Ministra Nauki i Szkolnictwa Wyższego oraz czterokrotnym Stypendium Rektora. Tworzy senne pejzaże i nokturny, czerpiąc ze sztuki mistrzów holenderskich. Obrazy artysty, również oniryczne są jednak bardziej wyważone w kolorystyce, stonowane i spokojne.

eprasa.pl 52a20ce100

36 DAWID **FIGIELEK**

BEZ TYTUŁU, 2020

olej, płótno

50 cm x 60 cm

Złóż ofertę

* podlega droit de suite

Dawid figielek urodził się w 1979 roku. W 1999 roku z wyróżnieniem ukończył Państwowe Liceum Sztuk Pięknych, a następnie PWSZ w Gorzowie Wielkopolskim. Artysta tworzy w nurcie surrealizmu, a jego prace charakteryzują się niepokojącym nastrojem.

eprasa.pl 52a20ce100

37 ALICJA **KAPPA**

TOSKANIA, 2024

olej, akryl, szlagmetal, płótno

100 cm x 100 cm

Złóż ofertę

Alicja Kappa to absolwentka Akademii Sztuk Pięknych im. Eugeniusz Geperta we Wrocławiu. Dyplom obroniła w 2000 roku. Malarstwo studiowała w pracowni prof. Wandy Gołkowskiej i prof. Piotra Błażejewskiego.

eprasa.pl 52a20ce100

38 HENRYK **TROJAN**

BLISKOŚĆ, 2024

olej, płótno

65 cm x 54 cm

Złóż ofertę

Henryk Trojan po ukończeniu studiów w PWSSP w Łodzi (obecnie ASP) w 1987 zajmuje się głównie malarstwem olejnym. W dorobku ma dużo wystaw zbiorowych i indywidualnych, akcji plastycznych i plenerów malarskich zarówno w kraju jak i zagranicą. Od lat tworzy cykl obrazów figuratywnych dotyczących naszej codzienności.

eprasa.pl 52a20ce100

39 JOANNA **SZUMSKA**

PIANO BAR 16, 2024

olej, akryl, płótno

70 cm x 70 cm

Złóż ofertę

Joanna Szumska to artystka urodzona w Otwocku w 1965 roku. Ukończyła Państwowe Liceum Sztuk Plastycznych w Warszawie, pracowała w pracowni scenograficznej teatru Baj w Warszawie. Później zajmowała się projektowaniem graficznym oraz projektowaniem wnętrz. Jednak malarstwo zawsze było jej naturalnym środkiem wyrazu.

eprasa.pl 52a20ce100

40 KATARZYNA **REKIEL**

PANI KAPITAN, 2024

pastel, papier

70 cm x 50 cm

Złóż ofertę

Katarzyna Rekiel urodziła się w 1982 roku. W 2006 roku uzyskała dyplom z malarstwa na Wydziale Artystycznym UMCS w Lublinie. Przez wiele lat pracowała jako technik przy konserwacji zabytków w Warszawie i Lubelszczyźnie. Obecnie zajmuje się rysowaniem portretów, aktów. Pracuje głównie w technice ołówka i pasteli suchych na papierze. Jej prace znalazły swoje miejsce w Polsce i za granicą.

eprasa.pl 52a20ce100

41 JOANNA **ROSZKOWSKA**

DUET FROZEN FLAME, 2024

akryl, pastel, technika własna, płótno

70 cm x 70 cm

Złóż ofertę

Joanna Roszkowska jest absolwentką wydziału Wzornictwa Przemysłowego ASP w Warszawie. Rzeźbę studiowała w pracowni Krystiana Jarnuszkiewicza i Wiktora Gutta. Członek stowarzyszenia ZPAP. Mieszka i tworzy w Warszawie. Tworzy abstrakcyjne rzeźby ceramiczne oraz obrazy. Nie robi szkiców, tworzy intuicyjnie. W jej pracach rzeźbiarskich przewijają się dwa nurty, które się przenikają oraz powracają w wielu jej kolekcjach.

eprasa.pl 52a20ce100

42 FILIP **ŁOZIŃSKI**

KRĘGI OSÓB ZAINTERESOWANYCH, 2024

akryl, płótno

100 cm x 100 cm

Złóż ofertę

Filip Łoziński lata chłopięce spędził w domu, w którym farby i pędzle niejednokrotnie zastępowały ołowianych żołnierzyków. Być może właśnie dzięki niecodziennym wzorcom, a może właśnie przeciw nim, postanowił, iż jego kreska nabierze szlifu pod okiem wykładowców malarstwa jednego z krakowskich uniwersytetów. Studia na Wydziale Sztuki UP ukończył w roku 2011 broniąc dyplom pod okiem Piotra Jargusza.

eprasa.pl 52a20ce100

43 KRZYSZTOF **KOPEĆ**

PRZESTWÓR, 2024

olej, technika własna, płótno

95 cm x 130 cm

Złóż ofertę

Krzysztof Kopeć urodził się w 1972 roku w Chorzowie. Studia ukończyl w Instytucie Wychowania Artystycznego WSP w Częstochowie. W 1999 roku uzyskał dyplom ze specjalizacji Malarstwo. W 2002 roku ukończył także Podyplomowe Studium Rysunku i Malarstwa na Akademii Sztuk Pięknych we Wrocławiu. Należy do Związku Polskich Artystów Plastyków. Należy do grupy „Młodzi Sztuką". Jest objęty stałym patronatem artystycznym oraz medialnym w ramach projektu Artistic Guarantee of Art Imperium.

eprasa.pl 52a20ce100

44 DANUTA **LESZCZYŃSKA**

ENDLESS BLUES, 2024

akryl, płótno

100 cm x 100 cm

Złóż ofertę

Danuta Leszczyńska urodziła się w 1978 r. w Lesznie. Ukończyła Wydział Komunikacji Wizualnej Wyższej Szkoły Sztuki Stosowanej w Poznaniu (dyplom z grafiki i malarstwa). Obecnie kontynuuje pracę twórczą, oddając się głównie malarstwu oraz okazjonalnie projektowaniu graficznemu. Najchętniej posługuje się farbami akrylowymi, a tematem jej prac często są kwiaty, ogrody, co wiąże się z romantyczną stroną jej kobiecej natury.

eprasa.pl 52a20ce100

45 SEBASTIAN **KOMOROWSKI-NALAZEK**

BEZ TYTUŁU, 2024

akryl, płótno

60 cm x 60 cm

Złóż ofertę

Sebastian Komorowski-Nalazek urodził się w 1991 roku. Absolwent Państwowego Liceum Plastycznego im. Wojciecha Gersona w Warszawie. Ukończył studia na Wydziale Dziennikarstwa Uniwersytetu Warszawskiego, specjalność Fotografia. Źródłem jego inspiracji są ludzie i ich emocje. Zajmuje się malarstwem figuratywnym i fotografią.

eprasa.pl 52a20ce100

46 SŁAWOMIR **SETLAK**

CALIFORNIA LL, 2024

akryl, płótno

80 cm x 80 cm

Złóż ofertę

Sławomir Setlak jest absolwentem Małopolskiego Uniwersytetu Ludowego, gdzie pod kierownictwem mgr A.Kijowskiego uzyskał dyplom z malarstwa i ceramiki. Studiował również na Wydziale Sztuki Uniwersytetu Rzeszowskiego, jako specjalizację wybrał rzeźbę w pracowni prof. Marii Góreckiej. Jego malarstwo to figuratywne przedstawienia, w których stara się ukazać emocje i subtelną duchową esencję portretowanych postaci, do tej roli często zaprasza istoty z bliskiego nam świata przyrody.

eprasa.pl 52a20ce100

47 RENATA **MAGDA**

SZEPTY, 2024

akryl, płótno

90 cm x 80 cm

Złóż ofertę

Renata Magda urodzona w Rzeszowie w 1980 roku. W latach 1999-2002 kształciła się na Uniwersytecie Ludowym i uzyskała dyplom z malarstwa i tkaniny artystycznej. W latach 2002-2006 studiowała na Wydziale Sztuki Uniwersytetu Rzeszowskiego, ukończyła specjalizację malarstwo. W 2012 roku została absolwentką architektury wnętrz, a w 2014 na krakowskiej Akademii Sztuk Pięknych uzyskała dyplom na Wydziale Malarstwa i obroniła aneks z rysunku. Członkini Krakowskiej grupy X.

eprasa.pl 52a20ce100

48 LUIZA **LOS-PŁAWSZEWSKA**

PIES LATARNIKA, 2024

akryl, płótno

75 cm x 85 cm

Złóż ofertę

Luiza Los-Pławszewska urodziła się w 1963 roku w Szczecinie. W 1983 roku ukończyła Państwowe Liceum Sztuk Plastycznych im. Constantina Brancusi w Szczecinie. W 1991 roku została absolwentką historii sztuki Uniwersytetu Wrocławskiego. W latach 2018-2020 studiowała malarstwo Studia Podyplomowe Akademii Sztuk Pięknych im. Eugeniusza Gepperta we Wrocławiu. Jej prace znajdują się w zbiorach prywatnych w kraju, i zagranicą m.in. w Niemczech, Austrii, USA, Australii i w Szwajcarii. Obecnie mieszka i tworzy w Opolu.

eprasa.pl 52a20ce100

49 MAŁGORZATA **RUKSZAN**

DUM SPIRO, SPERO, 2024

akryl, płyta

70 cm x 50 cm

Złóż ofertę

Małgorzata Rukszan urodzona w 1986 roku. Animatorka kultury i malarka zajmująca się również grafiką komputerową. Tematem jej prac, pełnych koloru i światła, są ludzie oraz baśniowy świat odwołujący się do wyobraźni. Brała również udział w wystawie głównej III Piotrkowskiego Biennale Sztuki w 2015 roku. Współpracuje z galeriami sztuki oraz uczestniczy w aukcjach. Jej prace znajdują się w kolekcjach prywatnych w kraju i za granicą.

eprasa.pl 52a20ce100

50 GRZEGORZ **JAŚNIKOWSKI**

OBJAWIENIE, 2024

olej, płótno

70 cm x 70 cm

Złóż ofertę

Grzegorz Jaśnikowski urodzony w Namysłowie, absolwent Szkół Mechanicznych w Namysłowie. Od 10 lat zajmuje się malarstwem jak i również fotografia artystyczną. Malarstwo jest wyłącznie pasją i odskocznia od codzienności. Maluję farbami olejnymi. Tematów prac szukam głównie w wyobraźni, inspirując się dziełami malarza Jarosława Jaśnikowskiego.

eprasa.pl 52a20ce100

51 ANDRZEJ **FRONCZAK**

WYSPA, 2024

akryl, płótno

80 cm x 60 cm

Złóż ofertę

Andrzej Fronczak urodził się w 1959 roku. Uprawia malarstwo sztalugowe i rysunek. Jest laureatem nagród i wyróżnień w konkursach ogólnopolskich i regionalnych. W 2009 roku otrzymał Nagrodę Prezydenta Miasta Włocławka w dziedzinie kultury, a w 2012 roku wyróżnienie. W 2010 roku został odznaczony Srebrnym Krzyżem Zasługi za działalność społeczno-kulturalną. Jego prace wystawiane były w Polsce oraz w Niemczech, Danii, Holandii, Serbii, Włoszech, Ukrainie i Słowacji.

eprasa.pl 52a20ce100

52 PIOTR **REMBIELIŃSKI**

MY HOME IS MY CASTLE, 2023

akryl, płótno

100 cm x 80 cm

Złóż ofertę

Piotr Rembieliński urodził się w 1956 roku, w Warszawie, studiował Architekturę na Politechnice Warszawskiej. Po zakończeniu studiów zajmował się projektowaniem wnętrz, rysunkiem i grafiką użytkową, jednocześnie malował obrazy olejne i akwarele. Uczestniczył w krajowych i międzynarodowych plenerach malarskich. Jego prace można znaleźć w galeriach i prywatnych kolekcjach. Brał udział w wielu wystawach indywidualnych i zbiorowych w kraju i za granicą.

eprasa.pl 52a20ce100

53 STANISLAVAS **SUGINTAS**

FUZJA ELEMENTÓW, 2024

olej, płótno

100 cm x 120 cm

Złóż ofertę

Stanisław Sugintas urodził się w 1969 roku w Wilnie. W latach 1980-1984-studiował w Wilno Middle Art School oraz między 1986 a 1993 w Mińsku, na Akademii Sztuki. Jest członkiem francuskiego „Maison des Artystów" oraz członkiem Związku Plastyków na Białorusi.

eprasa.pl 52a20ce100

54 GRZEGORZ **SKRZYPEK**

LAWENDOWA WRÓŻKA, 2024

olej, płótno

80 cm x 70 cm

Złóż ofertę

Grzegorz Skrzypek urodził się w Sosnowcu. Jest absolwentem Akademii Sztuk Pięknych im. Jana Matejki w Krakowie. Dyplom uzyskał z malarstwa sztalugowego w pracowni profesora Włodzimierza Kunza, aneks z rysunku w pracowni profesora Sławomira Karpowicza. Jest członkiem Związku Polskich Artystów Plastyków i jednym z założycieli i członków grupy malarskiej „MESSAGE". To także nauczyciel rysunku i malarstwa w Zespole Szkół Plastycznych w Dąbrowie Górniczej.

eprasa.pl 52a20ce100

55 KHRYSTYNA **HLADKA**

TANIEC MROŹNEGO POPOŁUDNIA, 2024

akryl, płótno

60 cm x 80 cm

Złóż ofertę

Khrystyna Hladka urodziła się w Tarnopolu w 1994 roku. Ukończyła Architekturę Wnętrz na Lwowskiej Akademii Sztuk Pięknych. Obecnie artystka mieszka i pracuje w Warszawie. Artystka podkreśla, że zajmując się projektowaniem wnętrz, zdaje sobie sprawę jak ważnym elementem w każdym pomieszczeniu jest obraz. Tworząc, używa żywych, energicznych barw. Najczęściej prezentuje różnorodne oblicza natury, a jej ulubionym motywem są pawie pióra. Równie często artystka maluje wizerunki kobiet.

eprasa.pl 52a20ce100

56 SYLWIA **PERCZAK**

A JEŚLI DOM BĘDĘ MIAŁ..., 2024

akryl, płótno

80 cm x 80 cm

Złóż ofertę

Sylwia Perczak ukończyła studia w Instytucie Plastyki Akademii im. Jana Długosza w Częstochowie w latach 1996-2001 (byłej WSP). Dyplom otrzymała w pracowni malarskiej prof. Wincentego Maszkowskiego. Od 2005 roku należy do Związku Pastelistów Polskich w Nowym Sączu. Współpracuje również z wydawnictwami ilustrując książki dla dzieci. Obecnie, oprócz malarstwa sztalugowego, zajmuje się pisaniem ikon.

eprasa.pl 52a20ce100

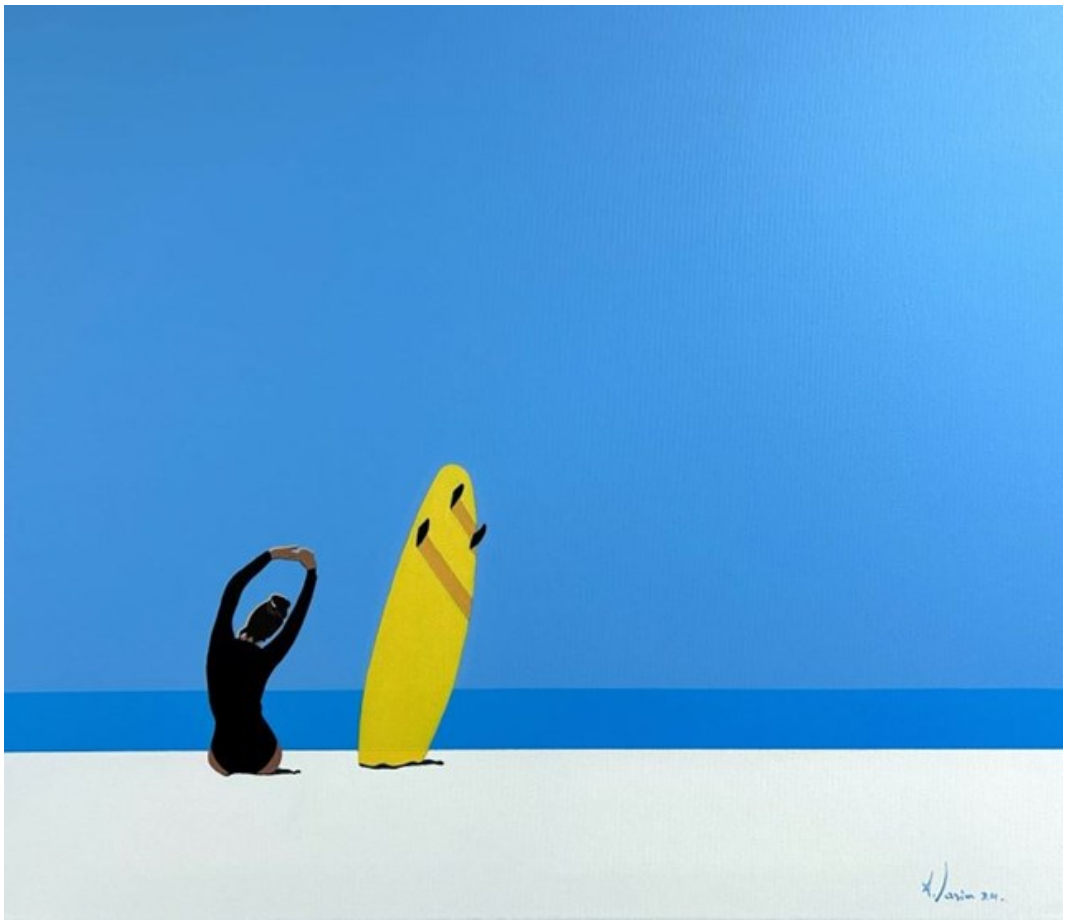

57 ALEKSANDR **YASIN**

Z NIEBEM SPRZĘGA II, 2024

akryl, płótno

60 cm x 70 cm

Złóż ofertę

Aleksandr Yasin urodził się w 1971 roku. Uprawia malarstwo akwarelowe, akrylowe i olejne. W 1997 roku ukończył Wydział Architektury Akademii Krymskiej (praca magisterska z wyróżnieniem). Jest członkiem ZPAP okręgu Warszawskiego oraz członkiem Stowarzyszenia Akwarelistów Polskich, które wchodzi w skład Europejskiej Federacji Akwarelistów. Na swoim koncie ma ponad 100 wystaw autorskich i zbiorowych w kraju i za granicą. Jego prace znajdują się w kolekcjach prywatnych i muzeach na całym globie.

eprasa.pl 52a20ce100

58 DAWID **ORŁOWSKI**

POP ERA VII, 2024

akryl, płótno

80 cm x 80 cm

Złóż ofertę

Przez wiele lat zajmował się rysunkiem portretowym po czym rozpoczął swoją przygodę z malarstwem. Aktualnie maluje i tworzy w Szczecinie. Bliskość morza jest źródłem wielu inspiracji co przejawia się w jego twórczości. Jest pasjonatem włoskiej kultury, która jest częstym motywem przedstawianym na jego obrazach. Skupia się głównie na malarstwie sztalugowym malując farbami akrylowymi na podobraziach płóciennych. Współpracuje z galeriami sztuki, a jego obrazy znajdują się w wielu prywatnych kolekcjach.

eprasa.pl 52a20ce100

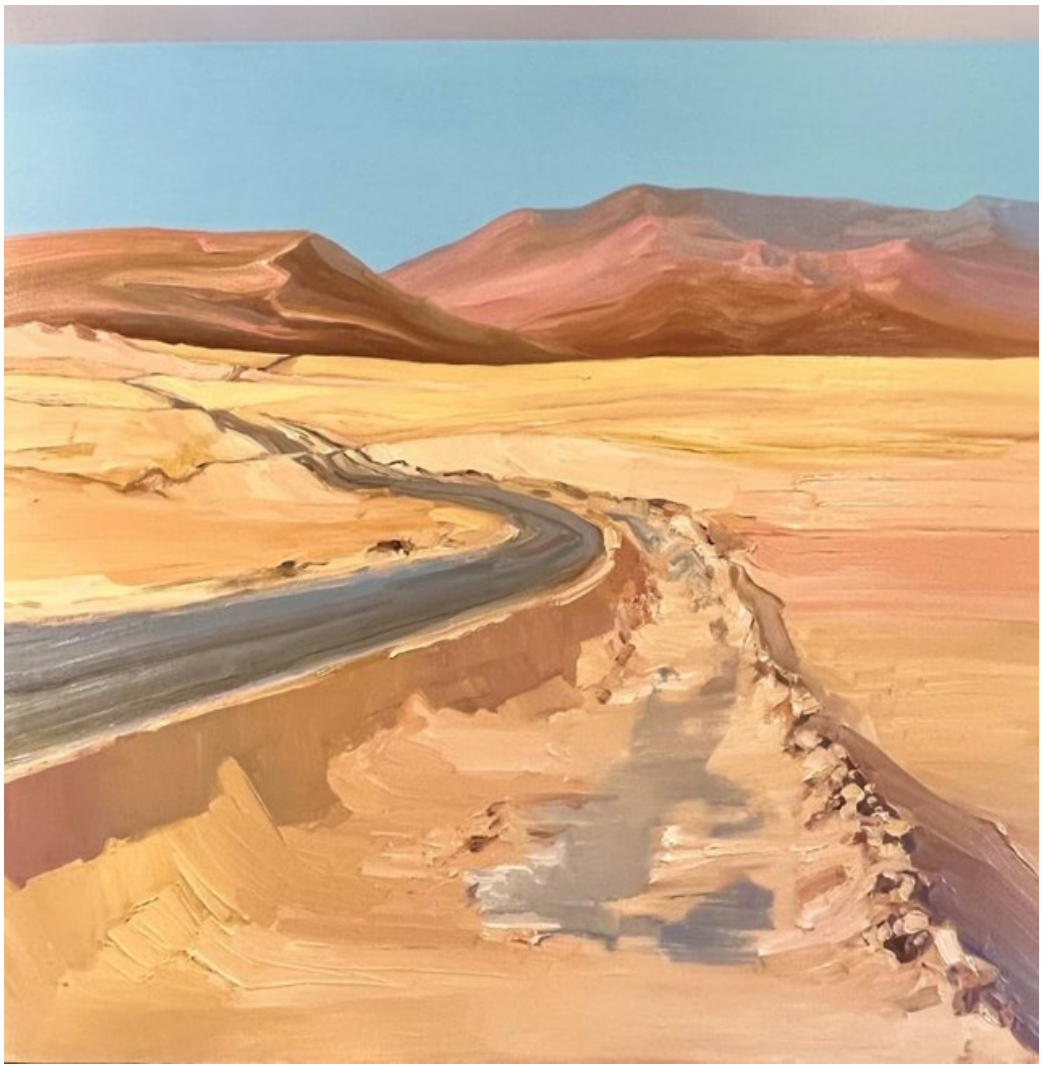

59 KATARZYNA **ZIELSKA**

RUTA A LAGUNILLAS, 2024

olej, płótno

90 cm x 90 cm

Złóż ofertę

Katarzyna Zielska urodziła się w 1991 r. w Nowym Dworze Mazowieckim. Studiowała na ASP w Warszawie, Wydział Malarstwa 2012-2017. Współzałożycielka grupy artystycznej i galerii "Autonomia". Zajmuje się malarstwem, fotografią i rzeźbą. Od kilku lat zajmuje się także edukacją artystyczną w XXXIV LO im. Miguela de Cervantesa. Brała udział w kilkudziesięciu wystawach indywidualnych i zbiorowych. Finalistka konkursu im. Eisbischa , Galeria Sztuki Katarzyny Napiórkowskiej Nagroda specjalna w konkursie ART SHOW INTERNATIONAL 2022.

eprasa.pl 52a20ce100

60 PATRYCJA **SZMYT**

BUJAĆ W OBŁOKACH, 2024

akryl, płótno

70 cm x 50 cm

Złóż ofertę

Patrycja Szmyt jest absolwentką Państwowego Liceum Sztuk Plastycznych w Gdyni Orłowie. Artystka uprawia malarstwo sztalugowe w technice olejnej oraz akrylowej. Obecnie tworzy cykl obrazów poświęconych Stoczni Gdańskiej. Same dźwigi portowe utożsamia z ludźmi i emocjami z jakimi każdy z nas się zmaga takimi jak: radość, smutek, strach czy wstyd. Artystka nie ogranicza się jednak do jednej tematyki, tworzy również malarstwo figuratywne, pejzaże czy martwe natury.

eprasa.pl 52a20ce100

61 MILENA **CHMIELEWSKA**

FLOWERS & LOVE, 2024

olej, akryl, płótno

80 cm x 100 cm

Złóż ofertę

W twórczości artystki królują nasycone kolorem portrety oraz opowieści z nurtu realizmu magicznego. Zderza świat realny z fantastyką, często wplatając pierwiastek erotyzmu. Jej prace łączą w sobie ekspresję, surrealizm i symbolizm. W pracy wykorzystuje farby olejne, akrylowe, tusz i złoto mineralne. Artystka współpracuje z galeriami sztuki oraz pracowniami architektonicznymi. Jej prace znajdują się w kolekcjach prywatnych w Polsce, Francji, Grecji, Niemczech, Szwecji i Wielkiej Brytanii.

eprasa.pl 52a20ce100

62 MIKOŁAJ **KORUS**

CHWILA, ZWANA UNIESIENIEM, 2024

akryl, płótno

80 cm x 100 cm

Złóż ofertę

Mikołaj Korus student Wydziału Sztuk Pięknych Uniwersytetu Mikołaja Kopernika w Toruniu na kierunku Ochrona Dóbr Kultury od 2019 roku. Otoczenie w postaci płodnego środowiska artystycznego stało się przyczynkiem do ożywionej twórczości malarskiej artysty. Inspiracje, które w swoich dziełach wykorzystuje malarz mają podłoże w dogłębnej analizie psychologicznej i zachowaniach, które towarzyszą ludzkości od wieków, radościach, lękach, temperamentach.

eprasa.pl 52a20ce100

63 MIRELA **BUKAŁA**

TRZY SIOSTRY, 2024

olej, płótno

100 cm x 90 cm

Złóż ofertę

Mirela Bukała dyplom magisterski obroniła w 2016 roku w Instytucie Sztuki Uniwersytetu Opolskiego. Tematy wykorzystane w twórczości nawiązują do relacji międzyludzkich problemów życia doczesnego. Kilkukrotnie nagrodzona w konkursie „Cztery pory karykatury". Zdobyła drugie miejsce w konkursie na ilustrację do piosenek Jeremiego Przybory. Wzięła udział w licznych wystawach lokalnych i ogólnopolskich m.in. Konkurs Malarstwa Młodych Promocje w Legnicy i międzynarodowych we Włoszech, Niemczech i Brazylii.

eprasa.pl 52a20ce100

64 ANDRZEJ **KIELAR**

POSŁANIEC, 2024

olej, akryl, płótno

80 cm x 80 cm

Złóż ofertę

Andrzej Kielar absolwent Państwowej Szkoły Muzycznej, zawodowo prowadzi zajęcia muzyczne z dziećmi oraz osobami niepełnosprawnymi. Jego prace wpisują się w nurt surrealizmu oraz realizmu magicznego, maluje głównie farbami akrylowymi na płótnie. Mimo fantastycznych światów i treści jakie znaleźć można w jego obrazach, większość z nich to opowieść o człowieku, o poszukiwaniu sensu, tożsamości.

eprasa.pl 52a20ce100

65 PAWEŁ **GRABOWSKI**

FUTURA 9, 2024

akryl, płótno

130 cm x 100 cm

Złóż ofertę

Paweł Grabowski urodził się w 1968 roku. Jest absolwentem wrocławskiej ASP o wszechstronnych zainteresowaniach. Rzeczywistość jest dla niego okazją do dobrej zabawy. Nie waha się próbować swoich sił w różnych dziedzinach ale w każdym projekcie zostawia swój kreatywny ślad. Jedną z jego ulubionych form spędzania wolnych chwil jest malarstwo. Eksperymentuje z akwarelą, olejem oraz akrylem. Kobiece postacie są inspiracją do twórczego poszukiwania formy i harmonijnych zestawień barw.

eprasa.pl 52a20ce100

66 MICHAŁ **OSTANIEWICZ**

RÓŻOWY WAZON, 2024

akryl, karton

61 cm x 51 cm

Złóż ofertę

Michał Ostaniewicz architekt, projektant wnętrz, projektant form przemysłowych i grafiki wydawniczej, rysownik, artysta malarz. Wykształcenie zdobywał na Wydziale Architektury Politechniki Poznańskiej i Politechniki Warszawskiej, gdzie uzyskał dyplom magisterski mając już status twórcy w zakresie sztuk plastycznych w tym malarstwa, grafiki użytkowej i projektowania form przemysłowych.

eprasa.pl 52a20ce100

67 MAGDALENA **KARWOWSKA**

MUZEUM II, 2024

akryl, płótno

120 cm x 200 cm

Złóż ofertę

Magdalena Karwowska to artystka urodzona w 1986 roku w Rudzie Śląskiej. W latach 2006-2011 studiowała na Wydziale Grafiki Akademii Sztuk Pięknych w Krakowie. Dyplom magisterski zrealizowała w Pracowni Miedziorytu pod kierunkiem prof. Stanisława Wejmana, nagrodzony jako jeden z najlepszych dyplomów roku. Poza grafiką zajmuje się malarstwem oraz fotografią. Uczestniczka wielu wystaw indywidualnych i zbiorowych.

eprasa.pl 52a20ce100

68 JEAN-CLAUDE **PLEWNIAK**

KOLEKCJONER SZTUKI, 2024

akryl, płótno

80 cm x 80 cm

Złóż ofertę

Jean-Claude Plewniak urodził się w 1981 roku. Ukończył studia na wydziale Konserwacji Sztuk Pięknych Uniwersytetu w L'Aquli z tytułem doktora. Aktualnie mieszka i tworzy w Warszawie. Swoje prace prezentuje na wystawach indywidualnych i zbiorowych zarówno w Polsce, jak i we Włoszech. Członek Związku Polskich Artystów Malarzy i Grafików oraz Warszawskiego Stowarzyszenia Plastyków. Trzykrotnie zajął I miejsce w Piastowskim Przeglądzie Twórczości Plastycznej: Interpretacje Czarno na Białym, otrzymując nagrodę od Prof. ASP Ryszarda Sekuły.

eprasa.pl 52a20ce100

69 ANNA **PIOTROWIAK**

BLISKOŚĆ, 2024

olej, płótno

70 cm x 70 cm

Złóż ofertę

Anna Piotrowiak urodziła się w 1983 roku. Absolwentka Architektury Wnętrz Wrocławskiej Akademii Sztuk Pięknych Zajmuje się nie tylko malarstwem artystycznym, ale także malowidłami na drewnie, rysunkiem karykaturalnym, projektowaniem wnętrz oraz projektowaniem mebli. Do jej osiągnięć można zaliczyć poplenerowe wystawy w Kijowie, liczne rysunki karykaturalne do gazet, malowidła ścienne, liczne projekty wnętrz mieszkalnych, uczestniczenie w wielu konkursach plastycznych oraz wnętrzarskich.

eprasa.pl 52a20ce100

70 ANNA **SZELĄGOWSKA**

KOMPOZYCJA V, 2024

akryl, płyta

90 cm x 60 cm

Złóż ofertę

Anna Szelągowska jest samoukiem zakochanym w grze kolorów, światła i cieni. Jej prace charakteryzują się żywymi, kontrastowymi barwami oraz użyciem figur geometrycznych. Głównie pracuje na farbach akrylowych, ale często łączy je z innymi technikami, m.in. farbami i pastelami olejnymi. Jej ulubionymi kierunkami w sztuce są art deco oraz kubizm. Malarstwem zajmuje się od ponad 4 lat. Obecnie jej pasja stała się również pracą. Jestem dumna z tego, że kilkadziesiąt jej obrazów zdobi wnętrza w Polsce oraz za granicą.

eprasa.pl 52a20ce100

71 TOMASZ **KOPER**

CISZA, 2024

olej, płótno

73 cm x 92 cm

Złóż ofertę

Tomasz Koper ukończył Technikum Budowlane. A malarstwa uczył się sam, bo sztuka jest jego ogromną pasją.

eprasa.pl 52a20ce100

72 MARIA **KUCIA-ALBIN**

NA MARGINESIE, 2024

akryl, płótno

100 cm x 80 cm

Złóż ofertę

Maria Kucia-Albin to artystka plastyk scenograf, malarka. Absolwentka PLSP Warszawa i ASP we Wrocławiu. Urodzona 1956 r. we Wrocławiu. Od 1979 roku na stałe współpracuje z TVP jako scenograf. Realizacje scenograficzne to liczne programy telewizyjne, Teatry Telewizji, programy edukacyjne, rozrywkowe, dziecięce itp. Scenograf i kostiumograf teatralny. Autorka scenografii do serii programów w konwencji teatralnej dla TVP ABC(np. "Rower Błażeja", "Domisie", "Kuchcikowo", "Budzik").

eprasa.pl 52a20ce100

73 PAWEŁ **ŚWIDERSKI**

BIG FIGHTER, 2024

akryl, spray, płótno

120 cm x 120 cm

Złóż ofertę

Paweł Świderski to artysta urodzony w 1983 roku w Białymstoku. Jest malarzem z nurtu street-artu. Od najmłodszych lat eksperymentował z różnymi technikami: rysunkiem, malarstwem sztalugowym, graffiti, muralem. Od kilku lat sztukę uliczną przenosi na płótna. Tworzy głównie farbami akrylowymi, łącząc je często z innym medium, różnicując kolorystykę i fakturę dzieła, co przynosi ciekawe efekty. Obrazy artysty znajdują się w prywatnych kolekcjach w Polsce, Europie i USA.

eprasa.pl 52a20ce100

74 DAWID **LATEK**

SŁONICA MAGENTA, 2024

akryl, płótno

100 cm x 100 cm

Złóż ofertę

Dawid Latek to artysta malarz, grafik i product designer. Studiował na ASP w Krakowie. Ukończył architekturę wnętrz i malarstwo. Zajmuje się grafiką 3D, oraz projektowaniem lamp. Autorska kolekcja prezentowana była na targach Warsaw Home w Warszawie, poza pracą zawodową pasjonuje go tatuowanie, a malarstwo stało się jego hobby. Inspiruje go natura, geometria i kolor. Uczestniczył w wystawach zbiorowych a jego prace znalazły się w zbiorach prywatnych na terenie całego kraju.

eprasa.pl 52a20ce100

75 ZUZANNA **JANKOWSKA**

DLA MNIE TEŻ NIEZBYT ŁASKAWY BYŁ DZIEŃ, 2024

akryl, płótno

50 cm x 50 cm

Złóż ofertę

Zuzanna Jankowska artystka urodzona w 1991 roku w Warszawie. W 2016 roku obroniła z wyróżnieniem tytuł magistra na Akademii Sztuk Pięknych w Warszawie na wydziale Grafiki. W 2016 roku zdobyła główną nagrodę w prestiżowym Konkursie o Artystyczną Nagrodę Siemensa. Zajmuje się grafiką komputerową oraz malarstwem. Jej twórczość charakteryzuje graficzny realizm osadzony w geometrii. Najczęściej przedstawia wizerunki zwierząt, ludzi oraz rzeźb. Nawiązuje do popkultury.

eprasa.pl 52a20ce100

76 MIKOŁAJ **MALESZA**

PAN RYSIO, 2024

akryl, płótno

70 cm x 50 cm

Złóż ofertę

Mikołaj Malesza urodził się w 1954 r. w Krynkach. Studiował na warszawskiej ASP (Wydział Architektury Wnętrz), którą ukończył z wyróżnieniem w 1979 r. Zajmuje się malarstwem, scenografią i wystawiennictwem. Uczestniczył w ponad stu wystawach w kraju i za granicą. Jest laureatem licznych nagród i wyróżnień. W latach 1991-2003 był scenografem teatru „Towarzystwo Wierszalin". Od wielu lat współpracuje z teatrami lalkowymi i dramatycznymi w całej Polsce. W roku 2010 otrzymał Srebrny Medal „Zasłużony Kulturze Gloria Artis".

eprasa.pl 52a20ce100

77 PATRYCJA **KRUSZYŃSKA-MIKULSKA**

WATER EXISTENCE IX, 2024

akryl, olej, płótno

100 cm x 100 cm

Złóż ofertę

Patrycja Kruszyńska-Mikulska urodziła się w Lublinie. Jest absolwentką I i II stopnia Wydziału Artystycznego UMCS w Lublinie, specjalizacja malarstwo sztalugowe. Zajmuje się malarstwem olejnym, ceramiką, projektowaniem wzorów i malowaniem na porcelanie. Współpracowała z projektantami Jerzego Staraka i Anny Woźniak -Starak w projekcie do „Witkiewiczówki" w Zakopanem. Zdobyła pierwsze miejsce w eliminacjach wojewódzkich w konkursie na plakat pt. „Promocja zdrowia". Członkini Towarzystwa Przyjaciół Sztuk Pięknych w Lublinie.

eprasa.pl 52a20ce100

78 MARIOLA **ŚWIGULSKA**

STRAŻNICY DZIECIĘCEJ RADOŚCI, 2024

akryl, płótno

80 cm x 80 cm

Złóż ofertę

Mariola Świgulska jest artystką, malarką i architektką. W czasie studiów (ukończyła Architekturę na Politechnice Łódzkiej) wyjechała na stypendium do Wiednia i tam udoskonalała swój warsztat malarski i architektoniczny. Maluje zarówno pejzaże jak i obrazy abstrakcyjne, a także surrealistyczne. Jej ulubioną techniką jest malarstwo olejne na płótnie na dużych formatach, często przekraczających 2m długości. Maluje ekspresyjne obrazy, szukając inspiracji w detalach zaczerpniętych ze świata roślin.

eprasa.pl 52a20ce100

79 MICHAŁ **ENGELMAJER**

ZAPYLENIE, 2024

olej, akryl, płyta

100 cm x 100 cm

Złóż ofertę

Michał Engelmajer uczył się w Państwowym Liceum Sztuk Plastycznych w Poznaniu. Następnie studiował na Uniwersytecie im. Adama Mickiewicza w Poznaniu Wydział Pedagogiczno-Artystyczny w Kaliszu. Po studiach zajmował się malowaniem murali, a w 2008 r. utworzył firmę SQAD Aerograf Studio, zajmującą się projektowaniem oraz ręcznym malowaniem grafik reklamowych w technice aerografu. Od 2010 r. działał w branży sportowej, tworząc grafiki na kaskach dla najlepszych żużlowców z całego świata. W 2020 r. powrócił do malarstwa.

eprasa.pl 52a20ce100

80 DAVID **BAGALISHVILI**

MARTWA NATURA NR 46, 2023

olej, płótno

60 cm x 80 cm

Złóż ofertę

David Bagalishvili urodził się w 1963 r. w Sighnagi w Gruzji, jest absolwentem liceum plastycznego im Toidze w Tbilisi i Instytutu Sztuk Dekoracyjnych (obecnie Akademia Sztuk Pięknych) we Lwowie. Obecnie pracuje w technice olejnej na płótnie, ale wcześniej zajmował się przede wszystkim malarstwem monumentalnym dla wnętrz, w tym sakralnych. Ma również doświadczenie w pracach rzeźbiarskich, grafice, kolażu i akwareli. Od 2006 mieszka i pracuje w Ukrainie.

eprasa.pl 52a20ce100

81 ŁUKASZ **JANKIEWICZ**

TATUAŻ, 2024

olej, płótno

140 cm x 100 cm

Złóż ofertę

Łukasz Jankiewicz jest z wykształcenia architektem wnętrz, ukończył Wyższą Szkolę Humanistyczną we Wrocławiu. Artysta aktywnie uczestniczy w wielu wystawach i aukcjach sztuki współczesnej zarówno w kraju, jak i za granicą. W 2012 roku zdobył nagrodę Wydziału Promocji Urzędu Miasta Wrocławia na pokazie „Ubrać Wrocław" za strój inspirowany Iglicą. W Galerii POSK w Londynie brał udział w zbiorowej wystawie polskiego malarstwa współczesnego „DNA Kobiety".

eprasa.pl 52a20ce100

82 ANNA **JARZYMOWSKA**

BEZ TYTUŁU, 2023

olej, akryl, płótno

130 cm x 120 cm

Złóż ofertę

Anna Jarzymowska to absolwentka katowickiej Akademii Sztuk Pięknych. Zajmuje się głównie malarstwem sztalugowym i wielkoformatowym, działa także w przestrzeni miejskiej pod pseudonimem MiszmasZ. Uczestniczka wielu wystaw zbiorowych, twórczyni licznych murali. W jej malarstwie abstrakcyjnym kluczową rolę odgrywa podświadomość. Jej obrazy powstają jako odpowiedź na wewnętrzne impulsy i są czysto intuicyjnymi zapisami.

eprasa.pl 52a20ce100

83 SYLWIA **WENSKA**

OGRÓD ŚRÓDZIEMNOMORSKI, 2021

akryl, płótno

100 cm x 120 cm

Złóż ofertę

Sylwia Wenska – Absolwentka Wydziału Architektury Wnętrz ASP w Krakowie. Zajmuje się projektowaniem wnętrz, projektowaniem i wykonywaniem kostiumów scenicznych oraz elementów scenografii. Od paru lat w swojej aktywności artystycznej skupia się głównie na rysunku i malarstwie. Wykonuje duże rysunki kredkami oraz obrazy akrylowe. Ze względu na spory obszar inspiracji artystycznych swoje prace umieszczą w odrębnych cyklach malarskich. Delikatnie zaznaczają się wątki religijne, ekologiczne czy polityczne.

eprasa.pl 52a20ce100

84 EMILIA **WASZAK**

CANDY CAR, 2023

akryl, płótno

100 cm x 120 cm

Złóż ofertę

Emilia Waszak to polska artystka, zajmuje się malarstwem i grafiką.. Ukończyła Wydział Sztuk Pięknych Uniwersytetu Mikołaja Kopernika w Toruniu, uzyskując dyplom z grafiki warsztatowej i litografii. Waszak dwukrotnie uzyskała Stypendium Ministra za swoje wybitne osiągnięcia artystyczne.

eprasa.pl 52a20ce100

85 ELŻBIETA **BOUKOURBANE**

JESTEM TU I TAM, 2021

olej, płótno

80 cm x 70 cm

Złóż ofertę

Elżbieta Boukourbane urodziła się w 1958 roku. Jest rzeźbiarką, malarką, ilustratorką, poetką. Dyplom magistra sztuki uzyskała w Instytucie Malarstwa Rzeźby Grafiki i Architektury w Sankt Petersburgu w 1986 roku. Jest również absolwentką Liceum Sztuk Plastycznych w Jarosławiu. Prowadzi działalność artystyczną w zakresie malarstwa sztalugowego i ściennego. Artystkę inspiruje ludzkie ciało i dusza. Jej sztuka zachwyca bogactwem kolorów, ciekawą formą, wzbogaconą nierzadko elementami orientalnymi.

eprasa.pl 52a20ce100

86 EUGENIUSZ **OCHONKO**

SUENOS DEL AMOR, 2019

olej, akryl, szlagmetal, płótno

100 cm x 120 cm

Złóż ofertę

Eugeniusz Ochonko urodził się w 1964 roku. W 1996 roku ukończył Wydział Malarstwa i Grafiki w Akademii Sztuk Pięknych w Gdańsku. Należy do Związku Polskich Artystów Plastyków oraz związku „International Artist Professional". Obecnie mieszka i tworzy w Hiszpanii. Bazując na precyzyjnej, wzorowanej na rysunkach starych mistrzów technice w sposób bardzo konsekwentny kontynuuje mieszanie świata rzeczywistego z fantasmagorią. W jego obrazach świat realny ewokuje ten ukryty, magiczny.

eprasa.pl 52a20ce100

87 RAFAŁ **OLBIŃSKI**

MORSKA DRZEMKA IZXX, 2024

inkografia, papier

32 cm x 21 cm

Złóż ofertę

Rafał Olbiński (ur. 1943, Kielce) w 1969 r. ukończył studia na Wydziale Architektury Politechniki Warszawskiej. W 1981 r. wyemigrował do Stanów Zjednoczonych. Od 1985 r. wykłada na wpływowej Szkole Sztuk Pięknych w Nowym Jorku. Jego plakaty i ilustracje ukazują się regularnie na łamach czasopism Newsweek, Time, Business Week, New York Times, New Yorker. Jest twórcą licznych plakatów dla amerykańskich oper (New York City Opera, Utah Opera, Pacific Opera San Francisco, Philadelphia Opera).

eprasa.pl 52a20ce100

88 RENATA **NASTULA**

SEKRET, 2024

akryl, płótno

50 cm x 61 cm

Złóż ofertę

Renata Nastula od najmłodszych lat każdą wolną chwilę spędzała rysując i malując. Obecnie najczęściej tworzy prace na płótnie, choć chętnie sięga również po papier i suche pastele. Preferuje doskonałej jakości farby akrylowe, żałując jednocześnie, że nie posiadają charakterystycznego zapachu świeżego malarstwa olejnego, który niezmiennie przywołuje wspomnienia dzieciństwa. Każdy z jej obrazów posiada niepowtarzalną teksturę, dzięki której współtwórcą ostatecznego efektu wizualnego staje się padające światło.

eprasa.pl 52a20ce100

89 BEATA **MURA**

GODZINA ZERO, 2024

akryl, płótno

90 cm x 90 cm

Złóż ofertę

Beata Mura to artystka urodzona w 1985 roku. Styl artystki wykrystalizował się w 2017 roku, kiedy związała swoją twórczość z baśniowym, nieco mrocznym surrealizmem.

eprasa.pl 52a20ce100

90 WLADISLAW **STALMACHOW**

JAZZ DLA DWOJGA, 2024

olej, płótno

80 cm x 60 cm

Złóż ofertę

Wladislaw Stalmachow urodził się w 1970 roku w ZSRR (obecnie Białoruś). Mieszkał w Witebsku i Mińsku. Jest absolwentem Mińskiego Instytutu Radiotechnicznego, gdzie podczas nauki jednocześnie pracował jako artysta-dekorator oraz uczył się w szkole podnoszenia kwalifikacji artystów-dekoratorów. Od 1991 roku brał udział w nieoficjalnych wystawach sztuki w Mńsku i Witebsku, a od 1999 roku jego twórczość była pokazywana na wystawach na Białorusi, w Niemczech, Luksemburgu, Szwajcarii, Danii, Szwecji.

eprasa.pl 52a20ce100

91 RADOSŁAW **KUŹMIŃSKI**

PYZY A LA RÓŻYCKI, 2024

olej, płótno

80 cm x 60 cm

Złóż ofertę

Radosław Kuźmiński urodził się w Warszawie. Jest absolwentem Wyższej Szkoły Ekonomiczno-Informatycznej. Aktualnie jest uczestnikiem studiów podyplomowych ASP w Łodzi o kierunku „malarstwo i rysunek". Od kiedy jako młodzieniec zatrudnił się u w pracowni plastycznej Teatru „Lalka" pod kierunkiem Adam Kiliana pokochał działalność twórczą i artystyczną.

eprasa.pl 52a20ce100

92 KRYSTYNA **RUMINKIEWICZ**

GRAJĄCY W KARTY, DIALOG Z CEZANNEM, 2024

olej, płótno

40 cm x 50 cm

Złóż ofertę

Krystyna Ruminkiewicz urodziła się w 1961 roku. Malarka. Jest członkiem Związku Polskich Artystów Malarzy i Grafików w Warszawie, od 2012 roku właścicielką galerii autorskiej i pracowni w Koninie, prowadzi warsztaty dla dorosłych i młodzieży, organizuje i współorganizuje plenery malarskie i spotkania artystyczne o randze międzynarodowej, współpracuje z Uniwersytetem Trzeciego Wieku w Koninie. W swoim dorobku posiada wiele wystaw indywidualnych i zbiorowych, w kraju i poza granicami.

eprasa.pl 52a20ce100

93 MARCIN **MIKOŁAJCZAK**

PORTRET XXIV, 2018

olej, płótno

70 cm x 70 cm

Złóż ofertę

* podlega droit de suite

Marcin Mikołaczak urodził się w 1975 r. Jest zapalonym podróżnikiem, fotografem, artystą wielu talentów. Studiował na Akademii Sztuk Wizualnych w Poznaniu. Swoją przygodę z malarstwem rozpoczynał od tworzenia realistycznych grafik Londynu. Mieszkając w Anglii genialnie ukazywał obraz wiekowych zabytków, wplecionych w tempo codziennego życia. Z chęcią podróżuje do egzotycznych krajów w poszukiwaniu kolorów i wrażeń, w szczególności do Azji i Afryki i uwiecznia za pomocą aparatu obrazy, przenosząc je potem na płótno.

eprasa.pl 52a20ce100

94 MARIUSZ **ZDYBAŁ**

KARMONOWA Z CYKLU LOIE FULLER, 2024

olej, płótno

80 cm x 60 cm

Złóż ofertę

Mariusz Zdybał urodził się w 1955 roku w Warszawie. Wykształcenie osiągnął w całkowicie odmiennej dziedzinie i odkrył swoją własną drogę artystyczną. Po latach samokształcenia osiągnął sukces, tworząc własny styl. Jego prace mogą być kojarzone z symbolizmem. Jego głęboki respekt dla artystycznego procesu twórczego wynika z potrzeby pokonywania przeszkód natury materialnej i cierpliwości, potrzebnych do osiągnięcia upragnionych efektów technicznych i estetycznych.

eprasa.pl 52a20ce100

95 PAWEŁ **PORADA**

TAJEMNICZY OGRÓD, 2024

olej, akryl, płótno

100 cm x 70 cm

Złóż ofertę

Paweł Porada mieszka i tworzy w Belgii. Absolwent Wydziału Sztuki Uniwersytetu Rzeszowskiego na którym uzyskał dyplom w pracowni malarstwa prof. Stanisława Białogłowicza. Uprawia malarstwo sztalugowe, rysunek oraz grafikę. Główną tematyką obrazów są portrety, które w sposób niejednoznaczny zestawia z różnymi elementami. Inspiracje czerpie z obserwacji ludzi, ich zachowań, problemów, marzeń oraz codzienności.

eprasa.pl 52a20ce100

96 MARLENA **LACHOWSKA**

POCIESZENIE, 2024

akryl, płótno

120 cm x 80 cm

Złóż ofertę

Marlena Lachowska to artystka związana z malarstwem na drewnie: wykonuje ikony, pejzaże, martwe natury, portrety zwierząt. Eksperymentuje również w nurcie minimalistycznych. Zajmuje się również działalnością pedagogiczną: jest nauczycielką plastyki, techniki oraz informatyki.

eprasa.pl 52a20ce100

97 RADOSŁAW **KUŚ**

UKŁAD PIĘCIU PLANET II, 2024

olej, płótno

100 cm x 100 cm

Złóż ofertę

Radosław Kuś urodził się w 1983 r. w Nisku na Podkarpaciu. Mieszka i pracuje w Krakowie. Z wykształcenia jest radcą prawnym, zaś z zamiłowania artystą. Techniki malarskie, które najczęściej wykorzystuje to olej oraz akryl. Tworzy głównie w nurcie nazywanym realizmem magicznym, przedstawiając kompozycje malarskie z motywów architektonicznych oraz z przedmiotów z życia codziennego, na swój odmienny sposób. W swojej twórczości tworzy światy z pogranicza rzeczywistości i marzenia sennego.

eprasa.pl 52a20ce100

98 GRZEGORZ **RADZIEWICZ**

WODNY ŚWIAT, 2024

akryl, płótno

80 cm x 60 cm

Złóż ofertę

Grzegorz Radziewicz urodzony w 1976 roku w Białymstoku. Absolwent Akademii Sztuk Pięknych im. Eugeniusza Gepperta we Wrocławiu. Zajmuje się malarstwem sztalugowym i wielkoformatowym, grafiką artystyczną oraz performansem. Prezentował swoje obrazy oraz grafiki na 30 wystawach indywidualnych oraz ponad 80 wystawach zbiorowych. Pokazywał swoje prace w Polsce, USA, Anglii, Portugalii, Japonii. Często działa na pograniczu sztuk plastycznych z poezją, muzyką oraz teatrem.

eprasa.pl 52a20ce100

99 DARIUSZ **PIEKUT**

ROZTOCZAŃSKA BAJKA, 2024

akryl, płótno

84 cm x 59.5 cm

Złóż ofertę

Dariusz Piekut urodził się w 1959 r. W 1984 r. ukończył Instytut Wychowania Artystycznego UMCS w Lublinie. Jego prace znajdują się w zbiorach Muzeum w Lubaczowie, BWA w Zamościu, Muzeum w Bielsku Białej i Nowohuckim Centrum Kultury w Krakowie. Uczestniczył w ponad 40 wystawach indywidualnych i ponad 100 zbiorowych w kraju i zagranicą. W 2010 r. otrzymał Certificate of the Highest Quality-Short List VII Międzynarodowego Biennale Rysunku w Pilznie w Czechach.

eprasa.pl 52a20ce100

100 KRZYSZTOF **TANAJEWSKI**

JAGUARSS 100 COUPE, 2024

akryl, płótno

70 cm x 100 cm

Złóż ofertę

Krzysztof Tanajewski urodził się w 1967 roku w Olsztynie. Poza tradycyjnym malarstwem sztalugowym, tworzy grafiki komputerowe oraz komiksy. Jego twórczość w dużym stopniu inspirowana jest historią motoryzacji i lotnictwa. Eksperymentując z technikami street artu i dieselpunku, poszukuje nowych środków przekazu. Jest także autorem prac inspirowanych historią Olsztyna oraz Warmii i Mazur.

eprasa.pl 52a20ce100

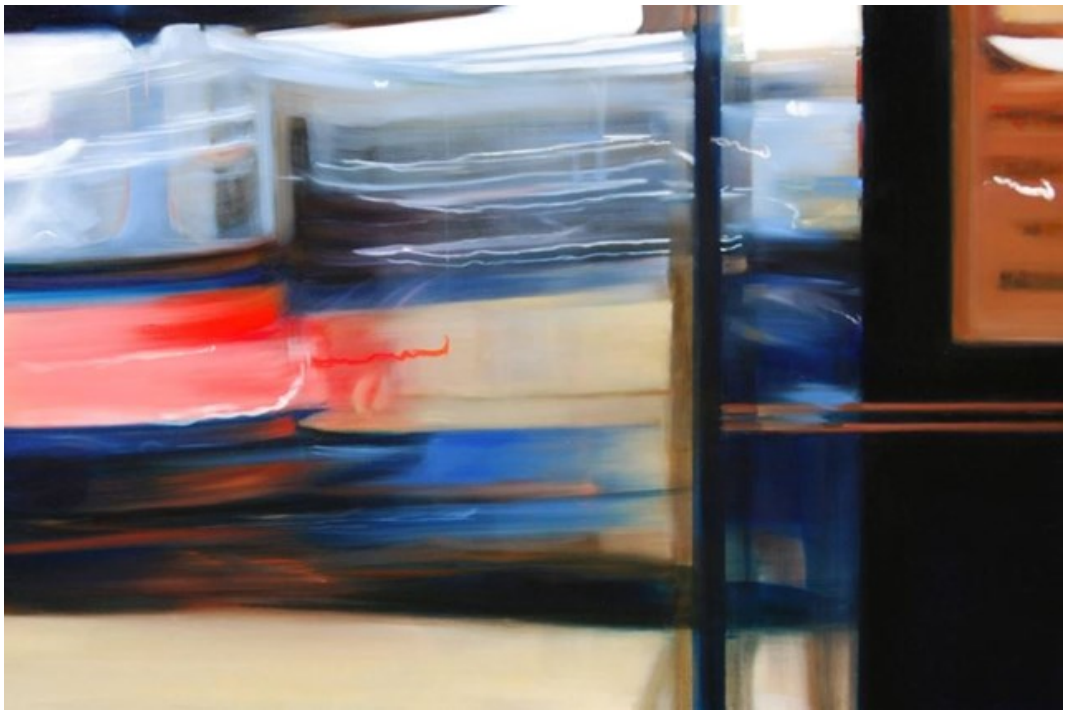

101 PAWEŁ **SŁOTA**

PRZESTRZENIE UJAWNIONE XXXVII, 2015

olej, płótno

100 cm x 140 cm

Złóż ofertę

* podlega droit de suite

Urodzony Częstochowie w 1989 roku. Ukończył studia w Akademii Sztuk Pięknych w Krakowie na Wydziale Malarstwa, gdzie w 2013 roku obronił dyplom w Pracowni malarstwa prof. Leszka Misiaka, oraz zrealizował aneks z rysunku w Pracowni prof. Teresy Kotkowskiej - Rzepeckiej.

eprasa.pl 52a20ce100

102 TADEUSZ **MACHOWSKI**

SEN O WIELKIM MIEŚCIE, 2024

olej, płótno

80 cm x 100 cm

Złóż ofertę

Tadeusz Machowski urodził się w 1955 roku w Łańcucie. Od dzieciństwa pasjonował się sztuką. Przez ponad 20 lat rozwijał swój talent tworząc realistyczne pejzaże i portrety. Następnie zaczął stopniowo odchodzić od realizmu w stronę expresjonizmu, aby pod wpływem dzieł artystów działających w latach 40-60-tych XX wieku zacząć tworzyć własny abstrakcyjny styl. Artysta ciągle niespokojny, poszukujący i używający różnorodnych technik, z których wiele jest jego własnymi pomysłami.

eprasa.pl 52a20ce100

103 GOSSIA **ZIELASKOWSKA**

LIMONE, 2024

akryl, płótno

100 cm x 200 cm

Złóż ofertę

Gossia Zielaskowska urodziła w 1983 roku. Dyplom Wydziału Malarstwa Akademii Sztuk Pięknych w Poznaniu uzyskała w 2009 roku. Jest stypendystką Ministra Kultury i Dziedzictwa Narodowego, laureatką Grand Prix I Ogólnopolskiego Konkursu Malarskiego Zadra. Uczestniczyła w Międzynarodowych Targach Sztuki w Stambule, w wystawie młodych polskich artystów „Horizon" w Turcji oraz SCOPE Miami. Jej prace zostały zakwalifikowane do Międzynarodowego Biennale Sztuki Współczesnej we Florencji.

eprasa.pl 52a20ce100

104 SZYMON **HOŁUBOWSKI**

ALL EYES ON ME, 2024

akryl, płótno

70 cm x 170 cm

Złóż ofertę

Szymon Hołubowski – Malarz, rysownik, idealista, obserwator codzienności. Jego barwne, wyraziste realizacje łączą w sobie dynamiczny, abstrakcyjny gest i przedstawieniowość. W pracy twórczej inspirują go napotkani ludzie. Bohaterami twórczości Hołubowskiego są głównie kobiety. Ich złożone osobowości artysta oddaje przede wszystkim za pomocą koloru. Uczestnik wystaw w Polsce. Chętnie angażuje się w projekty o charakterze społecznym. Jego prace znajdują się w kolekcjach prywatnych na terenie całego świata.

eprasa.pl 52a20ce100

105 IWONA **GABRYŚ**

KOMPOZYCJA NR 534, 2024

akryl, płótno

80 cm x 80 cm

Złóż ofertę

Iwona Gabryś urodziła się w 1988 roku. W latach 2009 2012 studiowała w Kolegium Sztuk Pięknych w Kazimierzu Dolnym (filia Wydziału Artystycznego UMCS w Lublinie) na kierunku grafika studia zakończone w 2012 r. dyplomem licencjackim z wyróżnieniem Dziekana Wydziału Artystycznego UMCS. Następnie kontynuowała naukę na kierunku grafika na Wydziale Artystycznym UMCS w Lublinie. W 2014 r. obroniła dyplom magisterski oraz aneks z malarstwa. Stypendystka rektora UMCS.

eprasa.pl 52a20ce100

106 JULIA **DUNKO**

EMELAR, 2024

akryl, płótno

100 cm x 80 cm

Złóż ofertę

Julia Dunko urodziła się w 1991 roku. Studiowała w Pińskiej Państwowej Wyższej Szkole Sztuk Pięknych (projektant graficzny) i na Witebskim Uniwersytecie Państwowym pod opieką P.M. Maszerowa. Przez 6 lat uczyła sztuki w szkole artystycznej, uczestniczyła w wystawach w Białorusi, Polsce, Rosji, Hiszpanii i we Włoszech. Jej prace znajdują się w kolekcjach prywatnych w Europie, Azji i Ameryce. W swoich dziełach artystycznych eksploruje przestrzeń.

eprasa.pl 52a20ce100

107 IZABELA **SZEWCZYK-MARTIN**

ŚLADEM SANEK, 2024

akryl, płótno

90 cm x 60 cm

Złóż ofertę

Izabela Szewczyk-Martin Ukończyła Państwowe Liceum Sztuk Plastycznych w Krakowie (kierunek – wystawiennictwo). Jest absolwentką Akademii Pedagogicznej w Krakowie, na kierunku Edukacja Artystyczna w zakresie sztuk plastycznych. Licencjat z Malarstwa obroniła w pracowni prof. Piotra Jargusza, a pracę magisterską w pracowni Projektowania Graficznego pod okiem prof. Adama Panasiewicza. Jej fascynacja twórczością Krzysztofa Kieślowskiego zaowocowała stworzeniem pracy dyplomowej „DODEKALOG".

eprasa.pl 52a20ce100

108 J.S. **NIEWIAROWSKI**

KRESY STANISŁAWÓW, 2004

olej, płótno

30 cm x 40 cm

Złóż ofertę

Jarosław Stanisław Niewiarowski ma w swoim dorobku wiele wystaw w większości na zachodzie Europy, między innymi w renomowanej galerii "MODERNA" w Brukseli.

eprasa.pl 52a20ce100

109 PAULINA **ROBOTYCKA**

MINDFULNESS - HAPPINESS, 2024

olej, akryl, szlagmetal, płótno

180 cm x 180 cm

Złóż ofertę

Paulina Robotycka – urodzona w 2000 roku w Gdańsku. Od 2019 studiuje Psychologię na Uniwersytecie Gdańskim. Jest malarką samoukiem. Przede wszystkim uprawia malarstwo sztalugowe oraz monumentalne. W jej pracach znajdziemy odwołanie do malarstwa barwnych płaszczyzn, taszyzmu i malarstwa gestu. W swoich pracach często nakłada kolory prosto z tubki, które mają symbolizować na pozór proste emocje człowieka. Właśnie emocje, które odbiorca czuje patrząc na jej prace są dla niej kluczowe.

eprasa.pl 52a20ce100

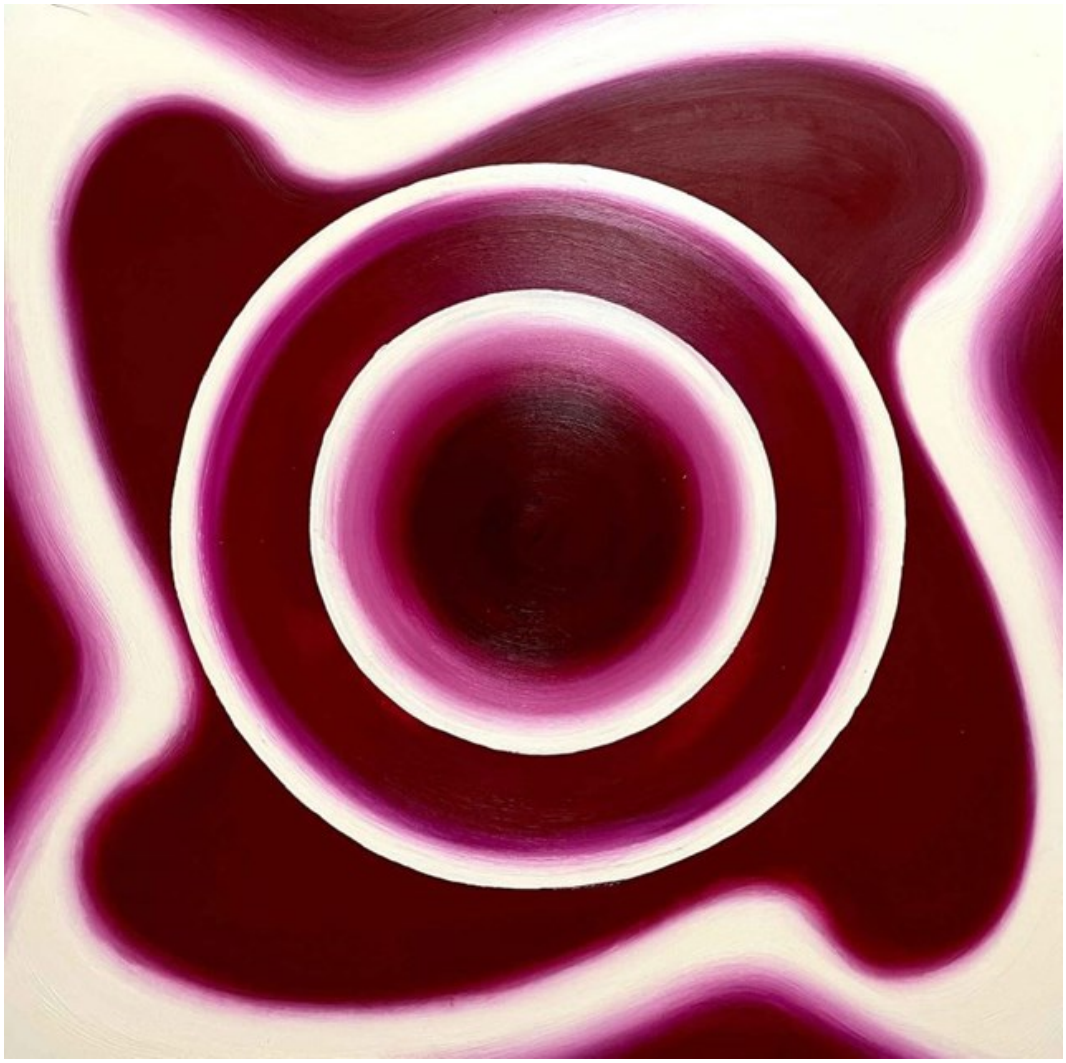

110 FILIP **DAWIDOWSKI**

BEZ TYTUŁU, 2024

akryl, płótno

102 cm x 102 cm

Złóż ofertę

Filip Dawidowski to artysta z zamiłowania. Inspirują go niespotykane formy i kształty, które przedstawia w wyrazistej i głębokiej kolorystyce. W kręgu jego zainteresowań twórczych jest również grafika i projektowanie. Jego nieodłącznym elementem malowania stanowi muzyka by wyrazić swoje emocje z nią związane.

eprasa.pl 52a20ce100

111 PAWEŁ **BIENKIEWICZ**

RUSTY WORLD Z CYKLU SPACE ARTIFACTS, 2024

akryl, technika własna, płótno

120 cm x 95 cm

Złóż ofertę

Paweł Bienkiewicz urodził się w Miliczu w 1962 r. Głównym nurtem jego twórczości jest malarstwo abstrakcyjne. W swoich obrazach ubiera Maszynę Wszechświata w migawki własnych spostrzeżeń. W jego twórczości pojawiają się motywy przestrzeni, przejść międzywymiarowych, falowania, wibracji, przemiany energii i materii, kontrastu światła z cieniem, tonalnej gry kolorów, symboli. Swoje prace wykonuje na płótnie lub na podłożu kartonowym.

eprasa.pl 52a20ce100

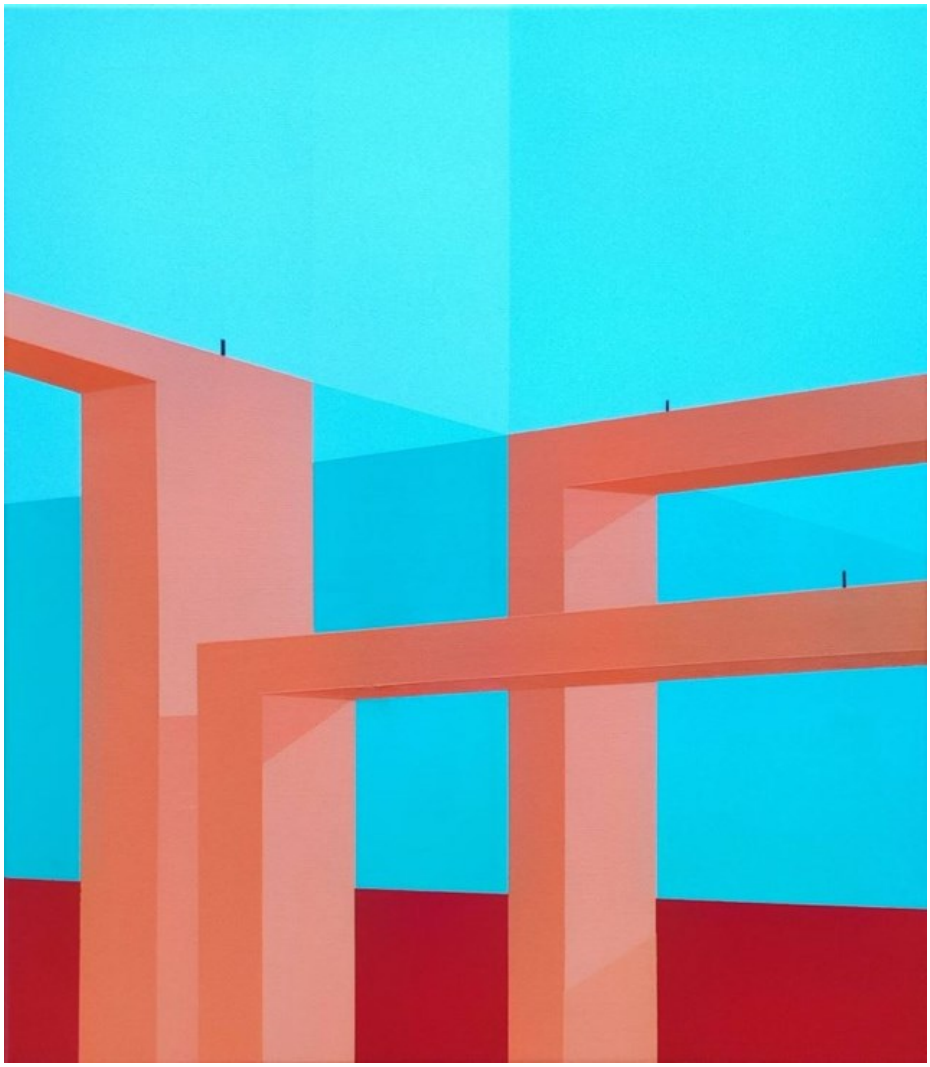

112 TOMASZ **BARTELIK**

STRAŻNICY, 2024

akryl, płótno

80 cm x 70 cm

Złóż ofertę

Absolwent Wydziału Architektury Politechniki Gdańskiej. Jego dyplom został uznany za jeden najlepszych w roku 2002. Uhonorowany Medalem Politechniki Gdańskiej w roku 2001. Artysta realizuje się twórczo nie tylko w malarstwie, ale i projektowaniu wnętrz, grafice i wzornictwie przemysłowym.

eprasa.pl 52a20ce100

113 WIESŁAWA **BURNAT**

WIEM, GDZIE CIĘ SZUKAĆ, 2024

akryl, płótno

60 cm x 50 cm

Złóż ofertę

Wiesława Burnat artystka urodzona w 1964 roku w Szczecinie. Od 2002 roku należy do Stowarzyszenia Artystycznego Integracji Europejskiej w Szczecinie. Brała udział w wielu wystawach indywidualnych i zbiorowych, m.in. w Szczecinie, Warszawie, Poznaniu, Lubece, Schwedt, Berlinie, Strasburgu, Bergen. Ulubione technikimalarstwo akrylowe i techniki mieszane. Zajmuje się również ilustracją dziecięcą.

eprasa.pl 52a20ce100

114 MAGDALENA **MALCHAREK**

EKSPLOZJA, 2024

akryl, płótno

100 cm x 70 cm

Złóż ofertę

Magdalena Malcharek, urodzona w Tychach dnia 21 marca 1992 roku. Ukończone studia magisterskie, kierunek Politologia. Brak ukończonych studiów artystycznych. Maluje z pasji. Uwielbiam abstrakcje i bogatą kolorystykę obrazów. Technika: farby akrylowe. Spośród sprzedanych prac wyróżnić mogę dwie, sprzedane na aukcji Młodej Sztuki w DESA Unicum.

eprasa.pl 52a20ce100

115 MICHAŁ **WRÓBEL**

DARK.GREY & SEPHIA, 2024

akryl, płótno

140 cm x 120 cm

Złóż ofertę

Michał Wróbel urodził się w 1995 r. W 2018 r. ukończył studia na ASP w Gdańsku i od tego czasu bezustannie tworzy. Najczęściej sięga po akwarele, tworzy też rysunki i grafiki. Podkreśla, że w swojej sztuce odwołuje się do korzeni malarstwa europejskiego, awangardy i współczesnej filozofii. Znaczący wpływ na jego twórczość wywarły szkoła nowojorska i popart. Abstrakcyjne, wielkoformatowe kompozycje są odzwierciedleniem jego pasji do designu.

eprasa.pl 52a20ce100

116 ALEKSANDER **GRZYBEK**

ANIOŁ Z LUDOWĄ AUREOLĄ G+D, 2024

drewno

75 cm x 30 cm

Złóż ofertę

Aleksander Grzybek - artysta plastyk, urodzony w Białymstoku, gdzie mieszka i pracuje. Zajmuje się malarstwem oraz innymi dyscyplinami sztuki. W 1979 roku ukończył Instytut Wychowania Artystycznego w Lublinie w pracowni Mariana Bogusza i Andrzeja Kołodziejka. W latach 1975-1981 wystawiał z Grupą A.S., której był współzałożycielem (1975). Współpracował przy organizacji Lubelskich Spotkań Plastycznych (do dzisiaj istnieją realizacje na osiedlu Lubelskiej Spółdzielni Mieszkaniowej).

eprasa.pl 52a20ce100

117 MAGDALENA **KARŁOWICZ**

DOKĄD IDĘ, 2024

technika własna

80 cm x 60 cm

Złóż ofertę

Magdalena Karłowicz urodziła się w 1978 r. Absolwentka Liceum Sztuk Plastycznych im. Wojciecha Gersona w Warszawie oraz Wydziału Sztuk Pięknych Uniwersytetu Mikołaja Kopernika w Toruniu, gdzie dyplom z rzeźby otrzymała w pracowni prof. Macieja Szańkowskiego. Ukończyła również Podyplomowe Studia Marketingu Kultury na Uniwersytecie Warszawskim. Zajmuje się rzeźbą w szerokim jej rozumieniu, począwszy od portretu, przez obiekty efemeryczne, na małej formie rzeźbiarskiej kończąc.

eprasa.pl 52a20ce100

118 JACEK **OPAŁA**

GWARDIA LAZURYTU, 2024

ceramika, kamień

70 cm x 40 cm

Złóż ofertę

Jacek Opała, artysta urodzony w 1970 roku w Bolesławcu na Dolnym Śląsku. Zaczął rzeźbić w glinie w 2009 roku. Jego własne prace łączą harmonię idealistycznej formy z kombinacją zdobień, kolorów, dodatków czy zniekształceń. Próbuje zamknąć w nich emocje i atmosferę tajemniczości. Interpretacje i odgadywanie pozostawia jednak odbiorcy. Jego prace były wystawiane w wielu galeriach i miejscach w Polsce i za granicą m.in. w Czechach, Niemczech, Holandii i USA.

eprasa.pl 52a20ce100

119 WIT **BOGUSŁAWSKI**

AJTRA, 2024

metal

160 cm x 33 cm

Złóż ofertę

Wit Bogusławski urodził się w 1960 roku w Warszawie, a wykształcenie zdobywał na Uniwersytecie Sztuk Pięknych Mimar SinanIstambuł (1982-86) oraz na Akademii Sztuk Pięknych w Warszawie (1986-87) i Akademii Sztuk Pięknych we Wrocławiu (1987-91). W 1991 roku uzyskał Dyplom z rzeźby w pracowni prof. Leona Podsiadłego. Zwykle pracuje w metalu i kamieniu spawając poszczególne części, tworząc przestrzenne instalacje o różnych wymiarach. Największe przestrzennie instalacje to cykl rzeźb 2-3 metrowych do prezentacji zewnętrznej (cykl Faces).

eprasa.pl 52a20ce100

120 KRZYSZTOF **PAWŁOWSKI**

MIŚ CZEKAJĄCY (CZARNY), 2024

kamień

40 cm x 20 cm

Złóż ofertę

Krzysztof Pawłowski tworzy w różnych rodzajach kamienia. W 1978 roku na kilka miesięcy wyjechał do Wiednia, rok później wyemigrował do Seattle, gdzie dzięki swojej twórczości zdobył popularność oraz uznanie krytyków. W 2006 roku poczucie spełnienia w Stanach Zjednoczonych oraz nieustanna nostalgia za ojczyzną, zadecydowały, że Pawłowski powrócił do Polski.

eprasa.pl 52a20ce100

121 MARCIN **ZALEWSKI**

BULDOG, 2024

brąz, kamień

24 cm x 15 cm

Złóż ofertę

Marcin Zalewski to artysta urodzony w 1978 roku w Warszawie. Ukończył Liceum Plastyczne im. A. Kenara w Zakopanem oraz Wydział Rzeźby warszawskiej ASP (2004 roku), w pracowni prof. J.Kucza. Zajmuje się rzeźbą, malarstwem oraz rysunkiem. Prace prezentował na wielu wystawach zbiorowych i indywidualnych, m.in. w Polsce, W. Brytanii, Niemczech, USA, Grecji oraz na Litwie.

eprasa.pl 52a20ce100

122 MARIA **KOSTRZEWSKA-BARON**

KUBISTYCZNA GŁOWA, 2024

ceramika

27 cm x 10 cm

Złóż ofertę

Maria Kostrzewska-Baron to absolwentka łódzkiej Państwowej Wyższej Szkoły Sztuk Plastycznych (dyplom uzyskała w 1976 roku na Wydziale Tkaniny Unikatowe). Jej twórczość obejmuje scenografię, kostiumy, malarstwo, ilustrację. Tworzy również tworzy lalki teatralne i ceramikę. Współpracowała z wieloma teatrami m.in. w Nowym Jorku, Łodzi, Poznaniu, Warszawie, Białymstoku, Opolu.

eprasa.pl 52a20ce100

Regulamin Aukcji Dzieł Sztuki Domu Aukcyjnego Art in House

(obowiązuje od lipca 2019)

Postanowienia ogólne

1.Organizatorem aukcji jest Anita Wolszczak prowadząca działalność gospodarczą pod nazwą Art in House Anita Wolszczak, wpisana do Centralnej Ewidencji i Informacji o Działalności Gospodarczej, z siedzibą przy ulicy Gioacchino Rossiniego 15 lok. 9, 03-289 Warszawa, NIP: 8111559097, REGON: 147427598 zwana dalej „Domem Aukcyjnym Art in House" lub „Organizatorem".

2.Aukcja jest prowadzona w na podstawie prawa polskiego.

Przedmioty dostępne na aukcji

3.Przedmiotem aukcji są dzieła sztuki (tj. obrazy i rzeźby) zgłoszone do sprzedaży przez ich właścicieli. Zgodnie z oświadczeniami osób zgłaszających, zgłoszone dzieła sztuki stanowią ich własność, są wolne od wad prawnych, nie są objęte jakimkolwiek postępowaniem administracyjnym, sądowym lub skarbowym, są wolne od zajęcia i zastawu oraz innych ograniczonych praw rzeczowych oraz nie są przedmiotem jakichkolwiek roszczeń osób trzecich. W przypadku dzieł sztuki stanowiących współwłasność zgłoszenie do sprzedaży powinno być dokonane za pisemną zgodą wszystkich współwłaścicieli.

4.Organizator ma prawo odmówić przyjęcia dzieła sztuki do sprzedaży bez podawania przyczyn, w szczególności, Dom Aukcyjny Art in House odmawia przyjęcia do sprzedaży dzieł sztuki, dla których posiada informacje o obciążeniu tych dzieł sztuki wyżej wskazanymi wadami prawnymi.

Terminy aukcji i katalog

5.Terminy aukcji są ogłaszane na stronie internetowej https://artinhouse.pl. Dom Aukcyjny Art in House ma prawo odwołać ogłoszoną aukcję bez podawania przyczyn, o czym poinformuje w formie ogłoszenia zamieszczonego na stronie https://artinhouse.pl.

6.Miejscem odbywania się aukcji jest Warszawa, Al. Jerozolimskie 107 lub inne miejsce wskazane na stronie https://artinhouse.pl.

7.Dzieła sztuki będące przedmiotem aukcji wraz z opisem i ceną wywoławczą są umieszczane w katalogu aukcyjnym publikowanym na stronie https://artinhouse.pl. Katalog może być wydawany w formie papierowej.

8.Dom aukcyjny gwarantuje zgodność cech obiektów opisanych w katalogu ze stanem faktycznym, jednocześnie zastrzegając możliwość ogłoszenia ewentualnych uzupełnień lub poprawek do treści Katalogu. Oświadczenia i poprawki ogłoszone w czasie sprzedaży uzupełniają Katalog. Art in House Dom Aukcyjny ma prawo wycofać dzieło sztuki z aukcji do momentu rozpoczęcia licytacji bez podawania przyczyn.

Udział w aukcji

9.Do udziału w licytacji upoważnione są wszystkie osoby fizyczne posiadające pełną zdolność do czynności prawnych, w tym również organy reprezentujące osoby prawne, a także osoby przez nie upoważnione, oraz wspólnicy spółek osobowych w rozumieniu ustawy z dnia 15 września 2000 r. Kodeks spółek handlowych (t.j. Dz. U. z 2017 r. poz. 1577, z 2018 r. poz. 398, 650, 1544, 2219, 2244.) ("KSH").

Udział osobisty

10.Warunkiem otrzymania numeru licytacyjnego jest wypełnienie karty z danymi osobowymi i kontaktowymi bezpośrednio przed Aukcją lub ewentualnie nadesłanie tych danych e-mailem na adres: anita_wolszczak@artinhouse.pl najpóźniej na 30 minut przez rozpoczęciem aukcji.

Zlecenia i limitem ceny

11.Osoba zainteresowana udziałem w Aukcji, a nie mogąca w niej uczestniczyć osobiście może złożyć Organizatorowi zlecenie kupna wskazanych przez nią Zdjęć z podaniem limitu cenowego. Limit cenowy JEST INFORMACJĄ ŚCIŚLE POUFNĄ. W imieniu tej osoby w Aukcji weźmie udział upoważniony przez nią przedstawiciel Organizatora. Informacja o zamiarze uczestnictwa w Aukcji takiej osoby powinna zostać przekazana za pomocą formularza dostępnego na stronie https://artinhouse.pl. (guzik „Złóż zlecenie" umieszczony na karcie pracy) i zawierać dane osoby oraz wskazanie pozycji katalogu oraz ich limitu cenowego. Zlecenie powinno być przekazane Organizatorowi najpóźniej 30 minut przed aukcją.

12.Organizator potwierdza przyjęcie zlecenia. Brak potwierdzenia oznacza brak możliwości udziału w licytacji na podstawie wysłanego zlecenia licytacji.

13.Organizator zobowiązuje się dochować należytej staranności w realizacji zleceń, jednak nie ponosi odpowiedzialności za niezrealizowanie takich ofert, chyba że wina za brak realizacji zlecenia leży wyłącznie po jego stronie. Organizator dokłada starań, by zakupić dzieło sztuki w możliwe najniższej cenie.

Udział telefoniczny

14.Istnieje możliwość telefonicznego udziału w licytacji poszczególnych obiektów pod warunkiem wcześniejszego zgłoszenia tego faktu Organizatorowi, jednak nie później niż 60 minut przed terminem rozpoczęcia licytacji. W imieniu tych osób w licytacji weźmie udział upoważniony przedstawiciel Organizatora, będąc z nimi w kontakcie telefonicznym w czasie trwania Aukcji. Organizator nie ponosi jednak odpowiedzialności za brak możliwości wzięcia udziału w licytacji telefonicznej w przypadku problemów z uzyskaniem połączenia z podanym przez uczestnika numerem telefonu. Organizator zastrzega prawo do nagrywania i archiwizowania rozmów telefonicznych, o których mowa powyżej.

Udział przez internet

15.W przypadku uczestnictwa w aukcji za pośrednictwem internetowych portali aukcyjnych zastosowanie mają odpowiednie regulaminy tych portal.

Przebieg licytacji

16.Aukcja prowadzona jest przez upoważnioną osobę wyznaczoną przez Organizatora - "Aukcjonera", który wyczytuje obiekty i kolejne postąpienia, wskazuje licytujących, ogłasza zakończenie licytacji oraz wskazuje zwycięzcę. Wielkość postąpień jest ustalana i ogłaszana przez Aukcjonera przed rozpoczęciem licytacji. Dom Aukcyjny Art in House ma prawo ustalać dla wybranych dzieł sztuki ceny warunkowe tj. ceny minimalne poniżej których nabycie dzieła sztuki jest możliwe tylko po uzyskaniu zgody właściciela dzieła sztuki na zaproponowaną cenę. Ceny zgłaszane w trakcie licytacji są cenami brutto (tj. zawierają podatek VAT).

17.Licytacja odbywa się w języku polskim.

18.Zakończenie licytacji obiektu następuje w momencie przybicia - uderzenia młotkiem przez Aukcjonera. Jest to równoznaczne z zawarciem umowy sprzedaży między Organizatorem a licytującym, który zaoferował najwyższą kwotę. W razie zaistnienia sporu w trakcie licytacji Aukcjoner samodzielnie rozstrzyga spór albo ponownie przeprowadza licytację danego obiektu.

19.Jeżeli jakikolwiek spór co do wyniku licytacji powstanie po Aukcji, wynik sprzedaży w ramach Aukcji uznaje się za ostateczny.

20.Zakończenie licytacji na poziomie ceny wywoławczej lub powyżej tej ceny oznacza, iż umowa sprzedaży została zawarta, a nabywca jest zobowiązany do zapłaty ceny nabycia przedmiotu licytacji za obiekt, w ustalonym w niniejszym Regulaminie terminie. Prawo odstąpienia od umowy zawartej poprzez udział w aukcji prowadzonej publicznie nie przysługuje.

21.Organizator zastrzega sobie prawo do utrwalania przebiegu Aukcji za pomocą urządzeń rejestrujących obraz i/lub dźwięk. Wzięcie udziału w Aukcji jest równoznaczne z wyrażeniem zgody na wykorzystanie wizerunku osoby przez Organizatora, dla celów rejestracji wyników oraz promocji działalności Organizatora oraz Aukcji, na wszelkich polach eksploatacji, w tym poprzez udostępnianie zdjęć, materiałów wideo w taki sposób, aby każdy mógł mieć do nich dostęp w miejscu i czasie przez siebie wybranym (Internet).

eprasa.pl 52a20ce100

Opłata aukcyjna
22.Do wylicytowanej ceny danego Zdjęcia doliczana jest opłata organizacyjna w wysokości 18% od kwoty nabycia przedmiotu licytacji tej ceny. Kwota opłaty organizacyjnej oraz kwota wylicytowanej ceny stanowią cenę nabycia przedmiotu licytacji. Cena nabycia stanowi cenę brutto.
Zapłata ceny nabycia
23.Nabywca zobowiązany jest zapłacić za wylicytowany obiekt w terminie 7 (siedmiu) dni kalendarzowych od daty zakończenia licytacji.
24.Opłacenie wylicytowanej ceny nabycia jest możliwe bezpośrednio po aukcji w miejscu licytacji lub w terminie późniejszym. Akceptowanymi formami płatności są płatność gotówką, kartą płatniczą, przelewem bankowym lub systemem PayPal.
25.W przypadku przelewów za dzień zapłaty rozumie się wpływ środków na rachunek bankowy Domu Aukcyjnego Art in House o numerze 30 1050 1025 1000 0092 0191 5122.
26.Prawo własności do dzieła sztuki przechodzi na nabywcę w momencie opłacenia wylicytowanej ceny dzieła i opłaty aukcyjnej. W przypadku zwłoki z dokonaniem zapłaty ceny dzieła sztuki lub opłaty aukcyjnej Organizator zastrzega sobie prawo do odstąpienia od umowy zawartej z nabywcą po bezskutecznym upływie terminu dodatkowego wyznaczonego na zapłatę.
Wydanie przedmiotów licytacji
27.Wydanie przedmiotów licytacji następuje pod warunkiem uiszczenia ceny nabycia w terminie do 7 dni kalendarzowych od wpłaty ceny nabycia i przekazania danych adresowych zwycięzcy aukcji. Dostawa dzieł sztuki w obrębie Warszawy następuje na koszt Domu Aukcyjnego Art in House, z uwzględnieniem pkt. 30 poniżej. Dostawa poza Warszawę następuje na koszt nabywcy i w imieniu (na ryzyko) nabywcy.
28.Możliwy jest również odbiór przedmiotu w miejscu prowadzenia działalności gospodarczej Organizatora tj. Al. Jerozolimskie 107, 02-011 Warszawa.
29.Po upływie 45 dni od daty Aukcji na kupującego przechodzi ryzyko utraty i uszkodzenia nieodebranego obiektu, a także ciężary związane z takim obiektem, w tym koszty jego ubezpieczenia.
30.Dom Aukcyjny Art in House nie odpowiada za uszkodzenia dzieł sztuki powstałe w trakcie transportu dokonywanego przez podmioty trzecie (w szczególności firmy kurierskie).
Odpowiedzialność organizatora
31.Organizator odpowiada względem kupującego za szkody z tytułu straty lub uszkodzenia obiektu, jednak jedynie do wysokości ceny nabycia obiektu.
32.Prawo własności egzemplarza Zdjęcia przechodzi na kupującego w momencie dokonania pełnej wpłaty kwoty nabycia przedmiotu licytacji na rachunek bankowy Organizatora. Organizator nie przekazuje wraz z obiektem majątkowego prawa autorskiego ani prawa do reprodukowania obiektu.
33.Organizator daje bezpośredniemu nabywcy obiektu gwarancję autentyczności oferowanych obiektów, jednak gdyby opis obiektu okazał się niezgodny ze stanem faktycznym, nabywca ma prawo w ciągu 14 dni od daty Aukcji zwrócić zakupiony obiekt, a Organizator zwróci wpłaconą kwotę. Zakwestionowanie autentyczności obiektu musi być przez nabywcę poparte wiarygodnymi ekspertyzami. Przez autentyczność obiektu rozumiemy właściwe podanie autorstwa obiektu.
34.Organizatorzy aukcji nie ponoszą odpowiedzialności za ukryte wady fizyczne i prawne zakupionych obiektów, oraz zastrzegają sobie prawo do wycofania obiektu z licytacji bez podawania przyczyny.
35.Organizator nie bierze odpowiedzialności wobec kupującego za szkody przewyższające kwotę nabycia przedmiotu licytacji, niezależnie czy taka szkoda jest charakteryzowana jako bezpośrednia, pośrednia, szczególna, przypadkowa czy następcza. Żaden przepis w niniejszym Regulaminie nie wyklucza lub nie ogranicza odpowiedzialności Organizatora wobec kupującego, wynikającej z jakiegokolwiek świadomego wprowadzenia w błąd, lub z winy umyślnej.
Przetwarzanie danych osobowych
36.Organizator, przetwarzając dane osobowe w związku z organizacją Aukcji, jest administratorem danych osobowych Uczestników, w związku z czym niniejszym informuje:
a.Administratorem danych osobowych jest Anita Wolszczak Art in House z siedzibą w Warszawie przy ul. G. Rossiniego 15/9, 03-289 Warszawa. Organizator przetwarza następujące dane osobowe Uczestników: imię, nazwisko, telefon kontaktowy, adres poczty elektronicznej lub (w wypadku Uczestnika niebędącego osobą fizyczną): imię i nazwisko osoby uprawnionej do działania w imieniu Uczestnika, jej numer telefonu i adres poczty elektronicznej;
b.Dane osobowe Uczestników będę przetwarzane wyłącznie w celu przygotowania, przeprowadzenia i rozliczenia Aukcji, chyba że Uczestnik wyrazi zgodę na przetwarzanie danych w innych celach. W takim przypadku mają w szczególności zastosowanie postanowienia Polityki prywatności Domu Aukcyjnego Art in House.
c.Przetwarzanie danych osobowych odbywa się na podstawie zgody Uczestnika (art. 6 ust. 1 lit. a RODO). Uczestnik ma prawo do cofnięcia zgody w dowolnym momencie; co nie wpłynie na zgodność z prawem przetwarzania, którego dokonano na podstawie zgody przed jej cofnięciem;
d.Podanie danych osobowych przez Uczestnika jest warunkiem udziału w Aukcji i jest niezbędne do zawarcia umowy sprzedaży;
e.Uczestnik ma prawo do żądania od Organizatora dostępu do danych osobowych dotyczących siebie, ich sprostowania, usunięcia lub ograniczenia przetwarzania; oraz posiada prawo do wniesienia sprzeciwu wobec przetwarzania, a także prawo do przenoszenia danych – na zasadach wskazanych w obowiązujących przepisach dotyczących ochrony danych osobowych, w szczególności RODO;
f.Uczestnik ma prawo wniesienia skargi do organu nadzorczego, w trybie i na podstawie przepisów dotyczących ochrony danych osobowych, w szczególności RODO;
g.Dane osobowe Uczestników nie będą przekazywane żadnym odbiorcom, z wyłączeniem firm kurierskich oraz odbiorców będących państwowymi organami uprawnionymi na podstawie odpowiednich przepisów do żądania od Organizatora wydania danych osobowych Uczestników.
37.Dom Aukcyjny Art in House zastrzega możliwość wglądu w dokumenty tożsamości Uczestników w celu weryfikacji poprawności przekazanych danych oraz w celu weryfikacji tożsamości osoby dokonującej odbioru wylicytowanego przedmiotu.
38.Postanowienie ustępu poprzedzającego stosuje się odpowiednio do osoby upoważnionej do reprezentowania Uczestnika niebędącego osobą fizyczną.
39.Organizator będzie przetwarzał dane osobowe Uczestników wyłącznie w niezbędnym zakresie, w sposób zgodny z obowiązującymi przepisami dotyczącymi ochrony danych osobowych, w tym z RODO. Dane osobowe Uczestników będą przetwarzane wyłącznie przez osoby upoważnione przez Organizatora, w sposób zapewniający ich integralność i bezpieczeństwo.
40.W sprawach dotyczących przetwarzania danych osobowych, mogą się Państwo skontaktować dzwoniąc pod numer telefoniczny 510 211 410 lub poprzez korespondencję elektroniczną pod adresem anita_wolszczak@artinhouse.pl.

DOM AUKCYJNY
art in house

Anita Wolszczak-Karasiewicz
Warszawa, Al. Jerozolimskie 107
+48 510 211 410
www.artinhouse.pl

eprasa.pl 52a20ce100

one bid

SAMP
STOWARZYSZENIE ANTYKWARIUSZY i MARSZANDÓW POLSKICH

CINOA

DOM AUKCYJNY
art in house

www.artinhouse.pl