O tym nie przeczytasz w samorządowej gazetce

Pumptrack i plac zabaw przy Czereśniowej bez pozwolenia na użytkowanie

Burmistrz składa puste obietnice

CO MAJĄ RADNI?

Zaglądamy do oświadczeń majątkowych prusickich radnych

FOT. SCREEN TRANSMISJI

Nr 33 (1498) 14 VIII - 20 VIII 2025 | Rok zał. 1993 | Cena: 5 zł (5% VAT) | Redaktor: Daniel Długosz | ISSN1234-4982

NOWA gazeta trzebnicka

POWIATOWY TYGODNIK LOKALNY

lokalne jest fajne

www.nowagazeta.pl | www.facebook.com/gazeta.trzebnicka | 100% KAPITAŁU POLSKIEGO

KOSZMAR DZIECI TRWAŁ LATAMI

- akt oskarżenia przeciwko Markowi L. i trzem innym osobom

GMINY: TRZEBNICA, OBORNIKI ŚLĄSKIE, ŻMIGRÓD, PRUSICE, WISZNIA MAŁA, ZAWONIA

Śledczy badają sprawę tajemniczej śmierci

TRAGEDIA ZA ZAMKNIĘTYMI DRZWIAMI

W gazecie... TV program

Ile Gmina zapłaciła za rośliny przy fontannie?
ERGO odpowiada

Miał 3,5 promila!
Do tego sądowy zakaz

Kopał i wyzywał funkcjonariuszy
Postawiono mu 5 zarzutów

Sport

Puchar Polski – walka do ostatniego karnego

REKLAMA

WYPOŻYCZALNIA SAMOCHODÓW PĘGÓW:
- osobowe
- busy osobowe i dostawcze
- lawety

Tel. 600-56-20-36

REKLAMA

33 9771234 498017

eprasa.pl 54e69c5aa7

/gazeta.trzebnicka
www.nowagazeta.pl
NOWa gazeta trzebnicka
Nr 33 (1498) 14 VIII - 20 VIII 2025
e-mail: redakcja@nowagazeta.pl
tel. interwencyjny: 693-44-61-41

CYTAT TYGODNIA

„...na terenie gmin Zawonia i Sobótka i w Chorwacji wielokrotnie obcował płciowo z małoletnimi poniżej lat 15..."

Więcej na...

Stronie 5

LICZBA TYGODNIA

3 600 zł

- zniknęło gdy wygasł ekran połączenia. Tłumaczył, że ktoś chce zaciągnąć kredyt przez jej konto

Czytaj na...

Stronie 4

Ceny paliw

12.08.2025 r.

STACJA PALIW	PB 95	ON	LPG
Inter Marche Trzebnica	5,79	5,89	2,55
Matłok Trzebnica	6,02	6,12	2,74
PKN Orlen Żmigród ul. Parkowa 4a	5,59	5,74	2,89
PKN Orlen Oborniki Śląskie	5,96	6,03	2,69

Wakacyjna fotografia 2025 – weź udział w zabawie i wygraj nagrody!

Zapraszamy wszystkich naszych Czytelników do udziału w kolejnej edycji letniej zabawy „Wakacyjna fotografia"! Trwa lato – czas podróży, odkrywania pięknych miejsc, beztroskiego wypoczynku i niezapomnianych chwil z bliskimi. Uchwyć te momenty aparatem i podziel się nimi z innymi!

Czekamy na zdjęcia przedstawiające ciekawe obiekty, nietypowe sytuacje lub po prostu urokliwe chwile z wakacji – wszystko to, co według Was zasługuje na pokazanie.

Zdjęcia przyjmujemy do końca sierpnia 2025 r.

Fotografie należy przesyłać na adres: **redakcja@nowagazeta.pl**

Każdy uczestnik może zgłosić **jedno zdjęcie**. Prosimy, aby fotografie nie były poddawane komputerowemu retuszowi.

ZGŁOSZENIE POWINNO ZAWIERAĆ:

- imię i nazwisko autora
- miejsce wykonania zdjęcia
- krótki, jednozdaniowy opis fotografii

Zdjęcia będą na bieżąco publikowane na naszym portalu nowagazeta.pl. Po zakończeniu przyjmowania zgłoszeń zdjęcia opublikujemy w wydaniu papierowym gazety i na portalu nowagazeta,pl, a Czytelnicy wybiorą najlepsze ich zdaniem zdjęcie!

Zwycięskie zdjęcie Julianny Wilamowskiej w jednej z poprzednich edycji naszej zabawy

Na autorów najlepszych fotografii czekają nagrody! Nie zapomnieliśmy także o głosujących – dla nich również przygotowaliśmy upominki.

Bawcie się dobrze, fotografujcie i dzielcie się z nami swoimi wakacyjnymi wspomnieniami!

red.

KONKURS KONKURS KONKURS

Tortusiowo z NOWą

Drodzy Czytelnicy zachęcamy do wzięcia udziału w naszej zabawie „Tortusiowo z NOWą". Co miesiąc rozdajemy jeden tort, ufundowany przez Cukiernię Beza z Obornik Śl.

Jeżeli chcesz zrobić niespodziankę swoim najbliższym lub sobie, weź udział w naszym konkursie, a Cukiernia Beza przygotuje słodkości specjalnie dla Ciebie.

Zasady są bardzo proste: wytnij zamieszczony w NOWej gazecie trzebnickiej kupon, wpisz swoje dane oraz krótko uzasadnij, dlaczego właśnie Ty zasługujesz na słodki upominek. Wypełniony kupon przynieś do redakcji lub prześlij go pocztą na adres: 55-100 Trzebnica, ul. Armii Krajowej 2B. Zeskanowany kupon możesz również przesłać mailem: redakcja@nowagazeta.pl

Na koniec miesiąca spośród dostarczonych kuponów wybierzemy jeden z najbardziej przekonywującym uzasadnieniem. Będzie pysznie.

*Regulamin konkursu w Redakcji

KUPON KONKURSOWY

TORTUSIOWO Z „NOWĄ"

CUKIERNIA BEZA A.E. Kozowscy

Wierzysz czy nie wierzysz możesz wygrać torta z „BEZY"!

IMIĘ: .....

NAZWISKO: .....

NR TELEFONU: .....

DLACZEGO JA POWINIENEM OTRZYMAĆ TORT Z CUKIERNI „BEZA": .....

.....

.....

.....

.....

.....

☑ - „Wyrażam zgodę na przetwarzanie moich danych osobowych przez Agencję Reklamową NOWa s.c. w Trzebnicy na potrzeby przeprowadzenia konkursu o nazwie „Tortusiowo z NOWą" i wydania nagrody, zgodnie z regulaminem konkursu i przepisami ustawy z dnia 29 sierpnia 1997r. o ochronie danych osobowych (tekst jednolity Dz. U. z 2014r., poz. 1182).

Bank Spółdzielczy w Trzebnicy
SPŁACAMY TWÓJ KREDYT!
Skorzystaj z oferty naszego Banku i wygraj w loterii!

Zarejestruj swój kredyt już dzisiaj!
Więcej na: mojbank.pl/loteria
REKLAMA

KOWR przekazał nieruchomości na lądowisko dla LPR

Krajowy Ośrodek Wsparcia Rolnictwa we Wrocławiu nieodpłatnie przekazał Powiatowi Trzebnickiemu dwie nieruchomości położone w Nowym Dworze. Na jednej z nich ma powstać lądowisko dla śmigłowców ratowniczych LPR. Druga działka już jest wykorzystywana jako droga dojazdowa.

Marzena Szocińska-Klein, specjalista w Wydziale Kształtowania Ustroju Rolnego i Gospodarowania Zasobem we wrocławskim oddziale terenowym informuje, że działkę o powierzchni 0,2700 ha przekazano z przeznaczeniem na budowę lądowiska dla śmigłowców ratowniczych Lotniczego Pogotowia Ratunkowego. Druga nieruchomość o powierzchni 0,0723 ha będzie stanowiła drogę dojazdową , zapewniającą dostęp do lądowiska.

Wartość przekazanych działek to ponad 380 tys. zł.

MS

FOT. PIXABAY.COM

Ford palił się na MOP-ie

12 sierpnia o godzinie 15:04 dyspozytor straży pożarnej odebrał zgłoszenie o pożarze na miejscu obsługi podróżnych w Wiszni Małej. Do akcji skierował dwie jednostki ratowniczo-gaśnicze.

– Po dojeździe na miejsce zdarzenia stwierdzono, że na parkingu przy stacji Orlen zlokalizowanej na MOP-ie w Wiszni Małej pali się osobowy Ford C-MAX. Wszystkim czterem podróżnym udało się samodzielnie opuścić pojazd. Pożar został wstępnie stłumiony przez właściciela samochodu przed przyjazdem naszych jednostek - informuje Dariusz Zajączkowski, oficer prasowy KP PSP w Trzebnicy.

FOT. KP PSP TRZEBNICA

Ratownicy dogasili ogień, odłączyli akumulator w spalonym pojeździe i przekazali go właścicielowi. Działania trwały 1,5 godziny.

MS

Coś cię poruszyło? Podziel się z nami! Pomożemy Nagłośnić Sprawę!
Razem zmieniamy naszą okolicę
NOWa POWIATOWY TYGODNIK LOKALNY gazeta trzebnicka
zadzwoń 693-44-61-41
napisz redakcja@nowagazeta.pl
REKLAMA

NOWa POWIATOWY TYGODNIK LOKALNY gazeta trzebnicka
Stowarzyszenie Gazet Lokalnych

Wydawca: NOWAPRESS s.c. Daniel Długosz, Kinga Długosz
Adres wydawcy i redakcji: 55-100 Trzebnica, ul. Armii Krajowej 2B tel. 71 312 19 62 lub 71 387 21 31 redakcja@nowagazeta.pl, nowagazeta.pl
Biuro reklam i ogłoszeń: Ewelina Florek, tel. 601-735-810 reklama@nowagazeta.pl

Druk: Polska Presse o/Sosnowiec
Nakład wydawnictwa: do 4000 egz.
Redaktor Naczelny: Daniel Długosz, tel. 603 666 370
Sekretarz redakcji: Ewelina Florek
Redaguje zespół: Magdalena Szymańska, Kinga Długosz, Tomasz Nawrot
DTP: Daniel Długosz, Ewelina Florek
Grafik: Ewelina Florek

Redakcja nie zwraca tekstów niezamówionych oraz zastrzega sobie prawo do skracania nadesłanych tekstów, listów i informacji. Za treść reklam i ogłoszeń, listów i polemik, jak również zawartość dodatku TV redakcja nie ponosi odpowiedzialności. Treść artykułów, wzory reklam i projekty graficzne są chronione prawem autorskim. Rozpowszechnianie bez zgody wydawcy jest zabronione.

eprasa.pl 54e69c5aa7

ŚLEDCZY BADAJĄ SPRAWĘ TAJEMNICZEJ ŚMIERCI

Tragedia za zamkniętymi drzwiami

W nocy z poniedziałku na wtorek 11 i 12 sierpnia w Żmigrodzie doszło do tragedii. Z informacji, które otrzymaliśmy wynikało, że kobieta zabiła swojego męża. Wiadomość o tym szybko się rozniosła i poruszyła mieszkańców miasta. Co wydarzyło się naprawdę i co potwierdza policja i prokuratura?

Usłyszeliśmy, że stało się to w nocy lub nad ranem, że wyprowadzono z mieszkania kobietę i mężczyznę w kajdankach. Nasz informator jednak nie wiedział, czy kobieta zabiła mężczyznę, z którym teraz mieszkała, czy wraz z nim swojego byłego partnera, który ponoć wrócił do niej. Zaczęliśmy te informacje sprawdzać. Podkomisarz Daria Szydłowska z Komendy Powiatowej Policji w Trzebnicy potwierdziła tylko, że doszło do tragicznego zdarzenia.

W tym bloku rozegrała się tragedia

Właściciel mieszkania w więzieniu

– W godzinach nocnych doszło do zdarzenia o charakterze kryminalnym. Policjanci na miejscu przeprowadzili czynności pod nadzorem prokuratora, w celu ustalenia i wyjaśnienia okoliczności. Zdarzenie z uwagi na swój charakter zostało objęte śledztwem prokuratorskim – oznajmiła nam policjantka.

Gdy zapytaliśmy o szczegóły stwierdziła, że ze względu na to, że prokuratura prowadzi śledztwo, nie może udzielić nam więcej informacji. Zadzwoniliśmy więc do Prokuratury Rejonowej w Trzebnicy. Tam usłyszeliśmy, że udzielają informacji tylko poprzez zapytanie e-mailem. Wysłaliśmy je.

We wtorek pojechaliśmy do Żmigrodu, aby porozmawiać z mieszkańcami miasta i sąsiadami osób, w mieszkaniu których doszło do tragedii. Gdy byliśmy w pobliżu ich bloku, zagadnęliśmy mężczyznę, który kosił trawę. Zapytaliśmy, czy słyszał o tym.

– Słyszeć słyszałem, ale przyznam się szczerze, że ani jednej, ani drugiej osoby nie znałem. Nawet nie kojarzę kto to – odpowiedział nam.

Kilkadziesiąt metrów dalej spotkaliśmy kobietę spacerującą z psem i nawiązaliśmy z nią rozmowę:

– Z tego co mi wiadomo właściciel mieszkania jest w więzieniu. Przebywała w nim para. Kobieta z mężczyzną wynajmowali to mieszkanie. Różne osoby tam się przewijały. Ludzie mówią, że ten, co został zabity, to jej konkubent albo mąż - odpowiedziała kobieta dodając, że było to chyba o drugiej w nocy.

Czy syn był świadkiem tragedii?

Więcej powiedziała nam pani, która przechodziła obok. Początek jej wypowiedzi był wstrząsający:

– Tam jest dziesięcioletni chłopczyk. Prawdopodobnie to widział.

Od sąsiada kobiety, co do której rozniosła się niepotwierdzona jak na razie informacja, że dokonała zabójstwa, dowiedzieliśmy się, że syna przywoziła do siebie na weekendy. Tak więc, być może, nie był jednak świadkiem tragedii.

Nasza rozmówczyni potwierdziła zasłyszaną przez nas wcześniej informację, że kobieta ta wraz ze swoim partnerem wynajmowała mieszkanie w tym bloku. Twierdziła, że rodzina była dysfunkcyjna, że podobno były tam narkotyki.

– Nie wiem w co wierzyć, a co jest bzdurą, bo ludzie mówią różnie. Raz, że zabiła partnera z nowym kochasiem, raz że nowego ze starym. A słyszałem też, że zabili kogoś zupełnie przypadkowego. Tam podobno była jakaś całonocna impreza, a było tak wesoło, że rano dołączyli policjanci i prokurator – oznajmił mężczyzna, który przyłączył się do rozmowy.

– Jakie zabójstwo? – odparła kobieta, która siedziała na ławce przed blokiem – *Nic nie słyszałam.*

Podeszliśmy do klatki, w której w jednym z mieszkań miało dojść do tragedii. Zadzwoniliśmy przez domofon do jednego z mieszkańców. Usłyszeliśmy od mężczyzny krótkie „Proszę" i zapytaliśmy, czy coś wie o nieszczęściu, do którego doszło w nocy. Usłyszeliśmy tylko ciszę świadczącą, że mężczyzna rozłączył się. Spróbowaliśmy pod innym numerem. Tym razem mieszkaniec otworzył drzwi do klatki, ale też nie podjął rozmowy. Weszliśmy do środka i zadzwoniliśmy do jednego z mieszkań. Drzwi otworzył mężczyzna.

Drzwi do mieszkania, w którym dokonano zabójstwa, zaplombowane zostały przez policję

– W nocy słyszałem krzyk i dwukrotnie huk zamykanych drzwi. Później przyjechały policja i pogotowie. Dopiero rano się dowiedziałem, że był wypadek śmiertelny – oznajmił nam.

– Ja nic nie wiem, bo nic nie słyszałam. Spałam. Wstałam przed 10. Jak wyszłam z domu, to mnie się ludzie pytali, co tu się stało. Ja mówię, że nie wiem. Musi pan pójść do kogoś wyżej – stwierdziła sąsiadka.

Zapytaliśmy ją, co wie o osobach, które przebywały w mieszkaniu, gdzie służby zastały ofiarę. Powiedziała, że mieszkała w nim kobieta z mężczyzną i przebywał tam drugi mężczyzna. Nie była w stanie dokładnie określić ich wzajemnych relacji, ani tego, kim dla niej był ten, który stracił życie. Zgodnie z sugestią udaliśmy się piętro wyżej.

Trzy osoby zatrzymane

W pierwszym mieszkaniu drzwi otworzył mężczyzna. Ten jednak nic nie wiedział. Również stwierdził, że spał całą noc. Zapukaliśmy do sąsiada, który oznajmił nam, że był tam nadużywany alkohol, często były imprezy.

– Nic nie wiem. Tylko widziałam, że karetka przyjechała. Jeden mężczyzna to był nowy, a drugi mężczyzna to jakiś z poprzedniego związku, który do niej wrócił – stwierdziła kolejna mieszkanka klatki, w której doszło do tragedii.

Postanowiliśmy zasięgnąć informacji na mieście i udaliśmy się do rynku. Tam w jednym ze sklepów zagadnęliśmy ekspedientkę.

– Gdy przyszłam do pracy, to słyszałam, jak jedna pani rozmawiała, że jakaś dziewczyna chłopaka zarżnęła nożem. Później już żaden z klientów nic nie mówił na ten temat. Pierwszy raz coś takiego w Żmigrodzie się wydarzyło, że ktoś został zabity – oznajmiła nam.

Rozmowy z sąsiadami i mieszkańcami zapytanymi na mieście nie przyniosły jednoznacznej odpowiedzi na pytanie, co dokładnie się stało, kogo zabiła kobieta, jeśli faktycznie doszło do morderstwa. Więcej spodziewaliśmy się dowiedzieć od prokuratury. Jednak odpowiedź na nasze zapytanie wysłane e-mailem nie nadchodziła. Zadzwoniliśmy więc do prokuratury. Tam się dowiedzieliśmy, że mają awarię i nie posiadają dostępu do Internetu. Nie odczytali naszej wiadomości. Sekretarka połączyła nas z prokuratorem rejonowym Sebastianem Chudaszkiem. Stwierdził, że na chwilę obecną nie udzielają precyzyjnych informacji, bowiem weryfikują jeszcze, czy do tego zdarzenia przyczyniły się osoby trzecie. Nie wiadomo więc jeszcze, czy nóż był użyty w celu dokonania zabójstwa, czy śmierć została spowodowana w sposób nieumyślny, czy też było to samobójstwo. Prokuratura ma kilka hipotez co do przebiegu tego zdarzenia, które muszą zostać zweryfikowane. Pewne jest to, że został stwierdzony zgon. Prokurator potwierdził też, że śmierć nastąpiła o godzinie drugiej w nocy. Zapytaliśmy go, czy w mieszkaniu było dziecko w momencie, gdy doszło do tragicznego incydentu. W odpowiedzi od prokuratura usłyszeliśmy, że do takich rzeczy się nie odnosi, ponieważ nie ma informacji na ten temat. Dowiedzieliśmy się także, że jeszcze nikomu nie został postawiony żaden zarzut, że postępowanie nie toczy się przeciwko nikomu. Zapytaliśmy również, ile osób zostało zatrzymanych. Okazuje się, że trzy, jedna kobieta i dwóch mężczyzn, ale żadnej nie został postawiony na ten moment jakikolwiek zarzut.

Będziemy śledzić przebieg sprawy. Gdy uzyskamy kolejne informacje, opublikujemy je w naszej gazecie i na stronie nowagazeta.pl.

Tomek Nawrot

Z Gminy Żmigród...

Emocje pod kontrolą

Fundacja Odkrywcy zaprasza rodziców z powiatu trzebnickiego na bezpłatny cykl warsztatów „Emocje pod kontrolą". To spotkania dla tych, którzy chcą: lepiej rozumieć swoje dzieci, stawiać im mądre granice, reagować spokojniej, nawet w trudnych sytuacjach. Prowadzącą warsztatów będzie Marta Możdżeń-Kłos - psycholog, edukator Pozytywnej Dyscypliny, trenerka umiejętności społecznych. Podczas zajęć będzie można poznać praktyczne narzędzia do wykorzystania od razu w codziennym życiu rodzinnym. Terminy: 18, 19, 25, 26. Godzina: 16:00. Miejsce: Gminny Żłobek w Żmigrodzie, ul. Poznańska 8. Zapisy dokonywane są sms-em pod nr tel. 509 664 921. Warsztaty finansuje Samorząd Województwa Urząd Marszałkowski Województwa Dolnośląskiego.

Święto piosenki

Na 24 sierpnia zaplanowany został IX Przegląd Kapel i Zespołów Ludowych, wraz z Powiatowym Przeglądem Piosenki Ludowej „Na Ludową Nutę!". Odbędzie się w Zespole Pałacowo-Parkowy w Żmigrodzie, od godz. 10:30. Najpierw zaprezentują się młodzi artyści z klas 1–8 w folkowym repertuarze. Natomiast od godziny 12:00 odbędą się koncerty kapel ludowych z całego regionu.

Potańcówka w parku

W sobotę, 16 sierpnia odbędzie się Parkowa Potańcówka pod Basztą. Start o godz. 19. w klimatycznym trejażu Zespołu Pałacowo-Parkowego w Żmigrodzie. Tego wieczoru park zamieni się w miejsce pełne gorących rytmów i pozytywnej energii. Za muzyczną oprawę odpowiada DJ VINYL. Będzie coś dla miłośników klasycznych przebojów, jak i nowoczesnych brzmień.

TN

eprasa.pl 54e69c5aa7

/gazeta.trzebnicka
www.nowagazeta.pl
NOWA gazeta trzebnicka
Nr 33 (1498) 14 VIII - 20 VIII 2025
e-mail: redakcja@nowagazeta.pl
tel. interwencyjny: 693-44-61-41

Volkswagen uderzył w barierę.
Interweniowali strażacy

W środę około godziny 11 na autostradzie A8 osobowy Volkswagen wypadł z drogi i uderzył w barierę energochłonną. Do zdarzenia doszło w pobliżu Krzyżanowic.

FOT. KP PSP TRZEBNICA

FOT. KP PSP TRZEBNICA

– Pojazdem podróżowała jedna osoba. Kierujący Volkswagenem, w chwili przybycia zastępów na miejsce zdarzenia, znajdował się poza pojazdem, był przytomny. Nie miał widocznych obrażeń, nie uskarżał się na żadne dolegliwości i nie wymagał udzielenia kwalifikowanej pierwszej pomocy. Samochód stał na kołach, na prawym pasie jezdni w kierunku Wrocławia, z przodem ukośnie ustawionym do osi drogi - poinformował Dariusz Zajączkowski, oficer prasowy KP PSP w Trzebnkicy.

Rzecznik dodaje, że na jezdni, w pobliżu uszkodzonego pojazdu, znajdowała się plama płynów eksploatacyjnych o powierzchni ok. 2 mkw., która zwiększała swoją powierzchnię zgodnie z nachyleniem nawierzchni asfaltowej drogi.

Strażacy zabezpieczyli miejsce zdarzenia, odłączyli akumulator i zakręcili zawór odcinający instalację LPG w uszkodzonym pojeździe. Rozlewisko płynów ograniczyli, używając sorbentu. Działania 3 zastępów trwały niespełna godzinę.

MS

Chciała uratować swoje pieniądze

Czwartkowe popołudnie, 7 sierpnia, zaczęło się dla 46-letniej mieszkanki naszego powiatu zupełnie zwyczajnie. Nie spodziewała się, że kilka krótkich dźwięków telefonu uruchomi lawinę wydarzeń, które zakończą się stratą tysięcy złotych.

Gdy odebrała telefon, po drugiej stronie słuchawki odezwał się mężczyzna, przedstawiając się jako pracownik banku. Brzmiał pewnie, profesjonalnie, wręcz opiekuńczo.

– Czy składała pani wniosek o pożyczkę? Odnotowaliśmy taką próbę na pani koncie – powiedział.

Gdy stanowczo zaprzeczyła, rozmówca stwierdził, że sprawa jest poważna i… rozłączył się.

Kilka minut później telefon zadzwonił ponownie. Ten sam mężczyzna, ten sam spokojny, urzędowy ton. Tym razem poinformował, że jedynym sposobem, by uratować jej oszczędności, jest natychmiastowe założenie drugiego konta i przelanie na nie wszystkich pieniędzy. Dla wiarygodności posługiwał się fachowymi terminami i instruował ją krok po kroku, co robić.

Przerażona i przekonana, że ratuje swoje pieniądze, kobieta wykonywała polecenia bez zastanowienia. Oszust poprosił ją o wygenerowanie czterech kodów BLIK. Dopiero gdy rozmowa dobiegła końca, przyszło otrzeźwienie. Na koncie brakowało 3600 złotych. Zniknęły tak szybko, jak zgasło na ekranie ostatnie połączenie.

FOT. FREEPIK.COM

Policja apeluje: nigdy nie podawaj kodów BLIK, haseł ani danych do logowania – nawet jeśli ktoś twierdzi, że dzwoni z banku. Prawdziwy pracownik nigdy nie poprosi o takie informacje przez telefon. Rozłącz się i zadzwoń do banku bądź osobiście udaj się do placówki, aby zweryfikować informacje o zagrożeniu utraty pieniędzy.

TN

Wpadł z kradzionym autem.
Usłyszał aż 8 zarzutów

We wtorkowe popołudnie, 5 sierpnia, spokój jednej z wsi w gminie Oborniki Śląskie zakłóciła nietypowa sytuacja. Zgłoszenie, które trafiło do dyżurnego w Trzebnicy, brzmiało jak początek kryminalnej opowieści – tajemniczy samochód, dziwne zachowanie kierowcy i podejrzenie, że szykuje się kradzież. Dyżurny niezwłocznie wysłał na miejsce policjantów z Trzebnicy oraz z Komisariatu w Obornikach Śląskich.

Funkcjonariusze z ogniwa ds. kryminalnych obornickiego komisariatu zatrzymali 31-letniego mieszkańca naszego powiatu. Szybko wyszło na jaw, że Mercedes, którym jechał, kilka dni wcześniej zniknął z ulic Wrocławia, a tablice rejestracyjne wcale nie należały do tego auta.

Wieczór złodziej spędził już nie za kierownicą, lecz w chłodnych murach policyjnej celi. Mundurowi gromadząc materiał dowodowy wykryli jeszcze inne przewinienia. Mężczyzna w związku z tym usłyszał aż osiem zarzutów! Oprócz kradzieży dwóch samochodów odpowie także za oszustwo oraz kradzież elektronarzędzi i tablic rejestracyjnych.

FOT. KPP W TRZEBNICY

W czwartek, 7 sierpnia, 31-latek został doprowadzony do Prokuratury Rejonowej w Trzebnicy. Grozi mu nawet 8 lat więzienia, a że działał w warunkach recydywy, sąd może potraktować go wyjątkowo surowo.

TN

KRONIKA STRAŻACKA

Mężczyzna upadł na chodniku

6 sierpnia o godzinie 12:18 straż pożarną wezwano do Zawoni. Na chodniku leżał mężczyzna z raną głowy, która powstała prawdopodobnie na skutek uderzenia o płytę chodnikową. Kontakt z poszkodowanym był utrudniony. Ratownicy ocenili stan mężczyzny i udzielili mu kwalifikowanej pierwszej pomocy. Na miejsce wypadku wezwano również zespół ratownictwa medycznego. Po przyjeździe ambulansu rannego przejęli medycy. Po przebadaniu okazało się, że wymaga on przewiezienia do szpitala. Działania trwały półtorej godziny.

Gasili runo leśne

7 sierpnia o godzinie 17:28 cztery jednostki ratowniczo-gaśnicze gasiły pożar runa, do którego doszło w lesie sosnowym w Ligocie Pięknej. Ogień objął powierzchnie około 2 arów. Na miejscu zdarzenia przybył również przedstawiciel Leśnictwa Trzebnica. Strażacy zabezpieczyli teren i podali dwa prądy wody w natarciu na płonienie. Zarzewia ognia dogasili przy pomocy tłumic. Działania strażaków trwały ponad godzinę.

Na polu płonęło zboże

8 sierpnia o godzinie 17:20 dwa zastępy strażaków zadysponowano do Kuraszkowa, gdzie paliło się pole zboża. W chwili przyjazdu jednostek paliło się około 5 arów, a prawie 2 ha już spłonęły. Ratownicy podali prąd wody w natarciu na płomienie. Po zlokalizowaniu pożaru jego zarzewia dogasili używając tłumic i zraszając wodą obrzeża pożarzyska. Po zlikwidowaniu zagrożenia przekazali miejsce właścicielce. Działania trwały godzinę.

Honda contra Toyota

9 sierpnia o godzinie 21:53 dyspozytor straży pożarnej odebrał zgłoszenie o zderzeniu motocykla z osobową Toyotą. Na miejsce pojechały jednostki ratowniczo-gaśnicze. Samochodem podróżowały dwie osoby, jedna dorosła i dziecko, które opuściły pojazd w chwili przyjazdu służb Nie potrzebowały pomocy. Ucierpiał kierowca Hondy, któremu pomocy udzielił zespół ratownictwa medycznego. Po przebadaniu ratownicy medyczni zdecydowali, że poszkodowanego należy przewieźć do szpitala. Na jezdni w pobliżu uszkodzonej Hondy leżały elementy jej karoserii. Strażacy zabezpieczyli i oświetli miejsce zdarzenia. Odłączyli również akumulator w uszkodzonym motorze. Po zakończeniu działań ratowniczych na miejscu zdarzenia pozostał patrol Policji i służba drogowa.

Konar groził zerwaniem linii

10 sierpnia o godzinie 13:30 dwie jednostki straży pożarnej zadysponowano do Bagna. Przy drodze gminnej w miejscowości, nad linią energetyczną, zwisał złamany konar drzewa, powodując zagrożenie dla użytkowników drogi. Istniała również możliwość, że gałęzie zerwą linię energetyczną. Na miejsce zdarzenia przyjechał również zespół pogotowia energetycznego. Prąd w linii niskiego napięcia został odłączony i strażacy mogli przystąpić do działań. Złamany konar drzewa został usunięty i pocięty na fragmenty przy użyciu piły mechanicznej. Kawałki drewna zostały złożone w bezpiecznej odległości na poboczu drogi. Działania trwały blisko 1,5 godziny.

Dachował, bo na drogę wybiegło zwierzę

11 sierpnia o godzinie 6:19 dyspozytor straży pożarnej odebrał zgłoszenie o wypadku drogowym w Lubnowie. Na miejsce zdarzenia skierował trzy jednostki ratowniczo-gaśnicze. Po przyjeździe służb okazało się, że na drodze wojewódzkiej nr 341 dachowała osobowa Kia Sportage, którą podróżowała tylko kierująca. Nie miała widocznych obrażeń. Kia leżała w rowie na dachu. Kobieta powiedziała, że straciła panowanie nad autem, bo na wybiegło dzikie zwierzę, które wyskoczyło z pobliskiego rowu. Strażacy udzielili poszkodowanej pierwszej pomocy i przekazali ją przybyłemu na miejsce zespołowi ratownictwa medycznego. działania strażaków trwały 1,5 godziny. Po ich odjeździe na miejscu pracował jeszcze patrol policji.

opr. MS

eprasa.pl 54e69c5aa7

Awantura, agresja i… oferta dla funkcjonariuszy

Wtorkowy wieczór, 5 sierpnia, w jednym z mieszkań w Obornikach Śląskich przyniósł nerwowe chwile, które wymagały dwukrotnej interwencji policji. Tego dnia dyżurny Komendy Powiatowej Policji w Trzebnicy otrzymał zgłoszenie o awanturze domowej.

FOT. KPP W TRZEBNICY

Na miejsce skierował funkcjonariuszy z Komisariatu Policji w Obornikach Śląskich. Policjanci zastali w mieszkaniu roztrzęsioną kobietę i jej nastoletniego syna. Powiedziała im, że chwilę wcześniej pojawił się u niej były partner, który był pijany. Doszło między nimi do kłótni. Sprzeczka stawała się coraz bardziej gwałtowna, więc postanowiła zadzwonić na policję. Mężczyzna widząc, że dzwoni na komisariat, szybko wyszedł.

Policjanci przeszukali okolicę. Jednak zniknął bez śladu i sprawa wyglądała na zakończoną. Niestety, spokój nie trwał długo. Po około dwóch godzinach patrol ponownie otrzymał wezwanie pod ten sam adres. Tym razem 39-latek znajdował się na balkonie mieszkania swojej byłej partnerki. Zachowywał się agresywnie – krzyczał, wyzywał i uderzał pięściami w szybę drzwi balkonowych, domagając się wpuszczenia do środka.

Policjanci wkroczyli do akcji. Gdy chcieli ustalić jego tożsamość okazało się, że nie miał przy sobie żadnych dokumentów. Do tego odmówił podania swoich danych. Został więc zabrany do komisariatu w celu ustalenia tożsamości. Tymczasem po drodze wydarzyło się coś jeszcze. W trakcie jazdy próbował przekonać mundurowych, aby nie kontynuowali swoich czynności w związku z jego zatrzymaniem i wypuścili go. Dwukrotnie obiecywał wręczyć im łapówkę.

Funkcjonariusze jednak nie dali się skusić. Mężczyzna podjął ryzyko przekupstwa, które nie opłaciło się. Zatrzymany spędził noc w policyjnym areszcie, a następnego dnia został przewieziony do Prokuratury Rejonowej w Trzebnicy. Tam przedstawiono mu dwa zarzuty, dotyczące próby wręczenia łapówki w zamian za zaniechanie dalszych czynności służbowych oraz naruszenia miru domowego.

Następnego dnia trafił przed oblicze prokuratora, który zastosował wobec niego środki zapobiegawcze: dozór policyjny i zakaz kontaktowania się z pokrzywdzoną oraz zakaz zbliżania się do niej. Teraz mężczyźnie grozi nawet 10 lat więzienia.

TN

Bez pasów, za to z promilami

FOT. KPP W TRZEBNICY

W czwartek 7 sierpnia, tuż po godzinie 19., na jednej z dróg gminy Oborniki Śląskie policjanci z Wydziału Ruchu Drogowego trzebnickiej komendy przerwali niebezpieczną podróż kierowcy Peugeota. Początkowo powód zatrzymania wydawał się prozaiczny – brak zapiętych pasów bezpieczeństwa. Szybko okazało się jednak, że to dopiero początek listy przewinień.

Podczas rozmowy z 45-letnim mieszkańcem naszego powiatu funkcjonariusze wyczuli od niego silną woń alkoholu. Badanie alkomatem rozwiało wszelkie wątpliwości – mężczyzna miał w organizmie ponad 2,5 promila! Kierowca stracił prawo jazdy, a jego auto zostało odholowane na parking strzeżony.

Sprawa trafi teraz do sądu w Trzebnicy. Za jazdę w stanie nietrzeźwości grozi kara nawet do 3 lat więzienia, wysoka grzywna oraz zakaz prowadzenia pojazdów. To przestroga dla wszystkich – chwila brawury i lekceważenia prawa może skończyć się utratą wolności, pieniędzy, a co najgorsze – czyjegoś życia.

TN

Koszmar dzieci trwał latami

- akt oskarżenia przeciwko Markowi L. i trzem innym osobom

Informacja w sprawie Marka L. podejrzanego o pedofilię pojawiła się na początku sierpnia na portalu Prokuratury Okręgowej we Wrocławiu. Karolina Stocka-Mycek, rzecznik prasowa podaje, że „Prokuratura Rejonowa w Strzelinie skierowała do Sądu Okręgowego III Wydziału Karnego we Wrocławiu akt oskarżenia przeciwko czterem osobom o czyny popełnione na szkodę osób małoletnich".

Przed dwoma tygodniami nasza gazeta podała informację, że zakończyło się prokuratorskie śledztwo w sprawie Marka (Janusza) L., mieszkańca gminy Zawonia, podejrzanego o pedofilię. Rozmawialiśmy wówczas z Prokurator Rejonową Moniką Rakus z prokuratury w Strzelinie, która informowała, że akt oskarżenia został już sporządzony i w najbliższych dniach przesłany będzie do sądu.

Informacja o skierowaniu do sądu aktu oskarżenia opublikowana została na portalu wrocławskiej Prokuratury Okręgowej. Karolina Stocka-Mycek, rzecznik prasowa, podaje, że „Marek L. oskarżony jest o popełnienie pięciu czynów na szkodę czterech małoletnich polegających na tym, że w okresie od 2017 roku do 2021 roku we Wrocławiu, na terenie gmin Zawonia i Sobótka i w Chorwacji wielokrotnie obcował płciowo z małoletnimi poniżej lat 15, jak również doprowadzał ich do poddania się czynnościom seksualnym i do ich wykonania. Nadto Markowi L. zarzucono czyn z art. 199 § 1 k.k. polegający na dopuszczeniu się innej czynności seksualnej wobec osoby pełnoletniej."

Karolina Stocka-Mycek informuje również, że oskarżeni są także Janusz O. i Ewelina B.-O., rodzice pokrzywdzonych dzieci. Akt oskarżenia zarzuca im fizyczne i psychiczne znęcanie się nad trójką dzieci. Rodzice wszczynali awantury, krzycząc i ubliżając. Używali w stosunku do dzieci wulgarnych słów, a także bili je i szarpali. Wiedzieli, że dzieci są krzywdzone przez Marka L., ale nie zawiadomili organów ścigania. Taki sam zarzut usłyszała również Elżbieta O., babcia pokrzywdzonych dzieci.

Janusz O. oskarżony jest również o „pomoc w uniknięciu odpowiedzialności karnej w ten sposób, że zacierał ślady przestępstw poprzez zniszczenie telefonu komórkowego i karty SIM", na których nagrane było, w jaki sposób pedofil krzywdzi dzieci.

Na etapie postępowania przygotowawczego oskarżeni nie przyznali się do popełnienia zarzucanych im czynów.

MS

FOT. ARCHIWUM

Miał 3,5 promila! Do tego sądowy zakaz

FOT. KPP W TRZEBNICY

Zapięte pasy bezpieczeństwa to konieczność - ratują zdrowie i życie podczas wypadku. Z tego powodu to obowiązek, do którego stosowania się zwracają uwagę policjanci. W niedzielne południe, kilka minut po godzinie 12., funkcjonariusze trzebnickiej drogówki zwrócili uwagę na kierowca Nissana, który jechał bez zapiętych pasów.

Działo się to na terenie gminy Żmigród. To drobne wykroczenie okazało się początkiem poważniejszej sprawy. Gdy policjanci zatrzymali samochód do kontroli i otworzyli drzwi, od razu wyczuli silną woń alkoholu bijącą od 29-letniego mieszkańca naszego powiatu. Badanie alkomatem potwierdziło ich przypuszczenia — mężczyzna miał w organizmie ponad 3,5 promila alkoholu.

To jednak nie wszystko. W trakcie dalszych czynności wyszło na jaw, że kierowca prowadził auto mimo aktywnego zakazu sądowego, a jego prawo jazdy zostało cofnięte decyzją starosty. W tym momencie zakończyła się jazda pijanego kierowcy.

Teraz sprawa trafi do sądu w Trzebnicy. Za tak rażące naruszenie przepisów i zagrożenie bezpieczeństwa na drodze, mężczyźnie grozi nawet do 5 lat więzienia. To kolejny przykład, jak lekkomyślność za kierownicą może skończyć się poważnymi konsekwencjami.

TN

eprasa.pl 54e69c5aa7

/gazeta.trzebnicka
www.nowagazeta.pl
NOWA gazeta trzebnicka
Nr 33 (1498) 14 VIII - 20 VIII 2025
e-mail: redakcja@nowagazeta.pl
tel. interwencyjny: 693-44-61-41

Dlaczego w Wydziale Komunikacji nie ma stanowiska dla handlarzy? Dyrektor wydziału odpowiada na pytania

W poprzednim wydaniu naszej gazety po raz kolejny poruszyliśmy sprawę trzebnickiego Wydziału Komunikacji. Czytelnik podzielił się z nami swoimi spostrzeżeniami dotyczącymi organizacji pracy placówki. Miał uwagi w sprawie kolejek oczekujących, stojących od wczesnych godzin rannych, szybko wyczerpującej się puli „numerków" i długiego czasu oczekiwania na przyjęcie oraz fakt, że dotychczas nie utworzono osobnego stanowiska dla osób handlujących pojazdami.

Pytania dotyczące skarg Czytelnika przesłaliśmy do Wydziału Komunikacji:

1. Czy rzeczywiście kolejka do pobrania „numerka" ustawia się na długo przed otwarciem urzędu i czy jest to działanie potrzebne?

2. Czy rozważane było utworzenie osobnego stanowiska dla osób handlujących pojazdami? Jeżeli takie rozwiązanie jest niemożliwe prosimy o podanie przyczyny.

3. Czy istnieje możliwość podzielenia puli „numerków" na kilka mniejszych i wydawania ich kilkakrotnie w ciągu dnia?

4. Czy rozważane są inne sposoby usprawnienia pracy wydziału? Jeśli tak to jakie?

Odpowiedzi udzielił Wojciech Olejniczak, Dyrektor Wydziału Komunikacji Starostwa Powiatowego w Trzebnicy:

W odpowiedzi na maila z dnia 6.08.2025 informuję, że Wydział Komunikacji w Trzebnicy od 1 lipca 2025 czynny jest w godzinach:

Pn-Śr 7.00-15.00
Czw 7.00-17.00
Pt 7.00-13.00

a obsługujemy interesantów w godzinach:

Pn-Śr 7.15-14.30
Czw 7.15-16.30
Pt 7.15 -12.30.

Pula numerków do załatwienia konkretnej sprawy na dany dzień wydawana jest od godziny 7.00 rano.

Przyjęta jest zasada 1 rejestracja to 1 numerek do rejestracji, 1 odbiór dowodu to 1 numerek do odbioru dowodu itd. Dodatkowo na każdą pełną godzinę można pobrać bilet internetowy. Sprawę w urzędzie można załatwić zarówno osobiście, jak i przez pełnomocnika. W przypadku zakończenia obsługi osób z numerkami, obsługiwani są petenci bez numerków.

W odpowiedzi na sugestie mieszkańców w czwartki wydłużono pracę urzędu do godziny 17.00 W najbliższym czasie planowany jest zakup „urzędomatu" w którym będzie można odebrać stały dowód rejestracyjny w dogodnej dla petenta porze tj. 7 dni w tygodniu przez 24 godziny.

MS

Czołówka o świcie i awaria na S5

FOT. KPP W TRZEBNICY

Słońce wysoko na niebie, drogi suche, widoczność doskonała. Idealna pogoda potrafi uśpić czujność, a wtedy nawet rutynowa podróż może zamienić się w tragedię. Tak stało się w poniedziałek 11 sierpnia.

Pierwsze dramatyczne zdarzenie stało się tuż po godzinie 6. rano. Na drodze powiatowej 1332D, między Biedaszkowem Wielkim a Koczurkami, ciszę poranka przerwał huk blach i pisk opon. Ze wstępnych ustaleń wynika, że 58-letni kierowca Mitsubishi Outlander, pokonując zakręt, zjechał na przeciwległy pas ruchu. Tam, niemal w ułamku sekundy, doszło do zderzenia czołowego z Mercedesem C180 prowadzonym przez 20-latka - mieszkańca naszego powiatu. Młody kierowca trafił do szpitala. Potem przyszedł czas na pracę technika kryminalistyki, który szczegółowo dokumentował każdy ślad.

Zaledwie trzy godziny później, około 9:30, kolejne zgłoszenie poderwało służby na nogi. Tym razem chodziło o drogę ekspresową S5 w kierunku Wrocławia. W ciężarówce Man, prowadzonej przez 34-letniego mieszkańca powiatu pilskiego, nagle pękła opona. Potężny pojazd stracił stabilność, zjechał na pas rozdzielający jezdnie i z impetem uderzył w bariery. W kabinie, obok kierowcy, podróżowało 7-letnie dziecko. Na szczęście wyszło z tej opresji bez najmniejszego zadrapania. Kierowca natomiast uskarżał się na ból nadgarstka i został zabrany do szpitala.

Siła uderzenia uszkodziła odstojnik paliwa, powodując niewielki wyciek oleju napędowego. Kierowca w porę go zabezpieczył, a na miejsce przywieziono specjalistyczny sprzęt — beczki, pompy i pojemniki, aby nie dopuścić do skażenia środowiska. Ostatecznie wyciek został opanowany przy pomocy opaski zaciskowej.

Dwa groźne zdarzenia w odstępie zaledwie kilku godzin pokazują, że nawet w piękny, spokojny dzień zagrożenie może pojawić się nagle. Czasem wystarczy chwila nieuwagi, awaria lub drobny błąd, aby droga stała się miejscem akcji ratunkowej. Policja przypomina — ostrożność na drodze jest potrzebna w każdych warunkach.

TN

Kopał i wyzywał funkcjonariuszy. Postawiono mu 5 zarzutów

Sobotnia noc z 9 na 10 sierpnia była wyjątkowo niespokojna dla policjantów z Komisariatu w Żmigrodzie. Kilka minut po godzinie 23. mundurowi otrzymali pilne zgłoszenie. W Trzebnicy agresywny mężczyzna nie chciał wpuścić swojej matki do mieszkania.

Na miejscu funkcjonariusze zastali zdenerwowaną kobietę oraz sąsiadów, którzy potwierdzili, że w środku przebywa jej 28-letni syn. Drzwi były zamknięte, a z wnętrza dochodziły wulgarne krzyki. Mężczyzna odmawiał wpuszczenia matki, zachowując się wobec niej w sposób obraźliwy. Co więcej, zgromadzeni świadkowie przypomnieli, że ma on sądowy zakaz zbliżania się do rodziny – a ten, jak się okazało, właśnie łamał.

Policjanci podjęli decyzję o jego zatrzymaniu. W trakcie prowadzonych czynności w odzieży mężczyzny znaleźli dwa woreczki strunowe. Jeden z zielonym suszem roślinnym, drugi z białym proszkiem. Badanie narkotesterem nie pozostawiło wątpliwości – były to marihuana i amfetamina.

FOT. KPP W TRZEBNICY

Sytuacja szybko przybrała groźniejszy obrót. 28-latek, zamiast podporządkować się poleceniom, wpadł w szał. Zaczął wyzywać funkcjonariuszy, a następnie kopać i szarpać, próbując zmusić ich do odstąpienia od działań. Mundurowi musieli użyć środków przymusu bezpośredniego, aby go obezwładnić. Noc zakończył w policyjnym pomieszczeniu dla osób zatrzymanych.

W poniedziałek, 11 sierpnia, został doprowadzony do Prokuratury Rejonowej w Trzebnicy. Tam usłyszał aż pięć zarzutów – m.in. posiadania narkotyków, znieważenia i naruszenia nietykalności funkcjonariuszy oraz niestosowania się do wyroku sądowego. Prokurator nałożył na niego dozór policyjny oraz zakaz zbliżania się i kontaktowania z sąsiadami. Teraz 28-latek będzie czekał na proces. Za swoje zachowanie może spędzić w więzieniu nawet 5 lat.

TN

Z Powiatu Trzebnickiego

Starostwo zaprasza lokalnych producentów i usługodawców

Starostwo Powiatowe w Trzebnicy zaprasza do współpracy lokalnych wytwórców, producentów rolnych, rękodzielników i twórców produktów regionalnych. Powiat zamierza ich promować w ramach działań turystyczno-promocyjnych. Korzyści będą obopólne. O kontakt proszeni są wytwórcy produktów spożywczych, wyrobów rzemieślniczych i usług agroturystycznych. Mile widziane są również ciekawe lokalne inicjatywy. Kontakt: telefoniczny 71 387 95 23 lub 574 295 762 oraz mailowy *promocja@powiat.trzebnica.pl*

Powiatowy Konkurs Wieńców Dożynkowych

Starostwo Powiatowe zachęca do udziału w Powiatowym Konkursie Wieńców Dożynkowych. Termin zgłoszenia mija 28 sierpnia o godzinie 12:00. Regulamin konkursu oraz formularz zgłoszeniowy znajdują się na https://short-link.me/1aKSJ

MS

Z Gminy Trzebnica...

Życzenia z okazji urodzin

Pod koniec lipca Genowefa Urban, mieszkanka Trzebnicy, ukończyła 100 lat! W imieniu mieszkańców serdeczne życzenia zdrowia, radości i miłości złożył Jubilatce Burmistrz Gminy Trzebnica Marek Długozima.

Mural na ścianie muzeum

W Trzebnicy powstał niezwykły mural. Dzieło krakowskiego artysty Pawła Kołodziejskiego znajduje się na ścianie Muzeum św. Jadwigi Śląskiej, będzie przybliżało postać patronki Trzebnicy. Uroczyste odsłonięcie nastąpi podczas jesiennych uroczystości jadwiżańskich.

MS

eprasa.pl 54e69c5aa7

Pumptrack i plac zabaw przy Czereśniowej bez pozwolenia na użytkowanie. Burmistrz składa puste obietnice

W Trzebnicy pojawił się problem z kolejną inwestycją, a ostatnie zapewnienia burmistrza na sesji Rady Miejskiej w dniu 4 sierpnia, że dopuszczenie do użytkowania obiektów sportowych przy ul. Czereśniowej jest „na ostatniej prostej", okazały się nieprawdą.

Nasza redakcja dotarła do decyzji Powiatowego Inspektora Nadzoru Budowlanego (PINB) w Trzebnicy. Wynika z niej, że odmówił on wydania pozwolenia na użytkowanie, realizowanych od prawie 1,5 roku obiektów sportowo - rekreacyjnych przy ul. Czereśniowej w Trzebnicy.

Istotne w tej sprawie jest to, że przeniesiony na miejsce po boisku do siatkówki plażowej plac zabaw, jest obecnie użytkowany przez dzieci. Tymczasem zgodnie z decyzją PINB, formalnie jest to nadal teren budowy, a korzystanie z niego póki co jest nielegalne i być może niebezpieczne.

Co ciekawe, organ nadzoru budowlanego pod koniec czerwca otrzymał wniosek o wydanie pozwolenia na użytkowanie wspomnianych wyżej obiektów rekreacyjnych przy ul. Czereśniowej. Po sprawdzeniu przedłożonych mu dokumentów, postanowieniem z dnia 3 lipca wezwał Gminę Trzebnica do uzupełnienia niepełnej i niezgodnej z wykonaną inwestycją dokumentacji.

Gmina Trzebnica w dniu 24 lipca przedłożyła do PINB pismo przewodnie wraz z wyjaśnieniami i „nową" dokumentacją. Jednak PINB po przeanalizowaniu przedłożonych mu wyjaśnień i dokumentów wydał w dniu 29 lipca decyzję nr 480/2025, w której odmówił wydania pozwolenia na użytkowanie torów pumptrack, placu zabaw oraz ścianki wspinaczkowej niskiej (to niewielka linowa instalacja, która z klasyczną ścianką wspinaczkową ma niewiele wspólnego - przyp. red.).

Uzasadniając swoją decyzję inspektor stwierdził, że wniosek w dalszym ciągu nie spełnia wymagań określonych w ustawie „Prawo Budowlane", a dokumentacja jest niekompletna, co uniemożliwia nawet przeprowadzenie przez PINB obowiązkowej kontroli tej inwestycji.

Jedną z najbardziej kontrowersyjnych kwestii jest przeniesienie placu zabaw. Zgodnie z ustaleniami PINB, plac został przeniesiony z pierwotnej lokalizacji, w miejsce… istniejącego dotychczas boiska do siatkówki plażowej. To przeniesienie wymagało wykonania robót rozbiórkowych, które nie były ujęte w zatwierdzonym projekcie budowlanym.

Plac zabaw przeniesiono w miejsce... boiska do siatkówki, a ta linowa piramida, to obiecywana przez burmistrza... ścianka wspinaczkowa

Pumptrack do dzisiaj nie może być użytkowany

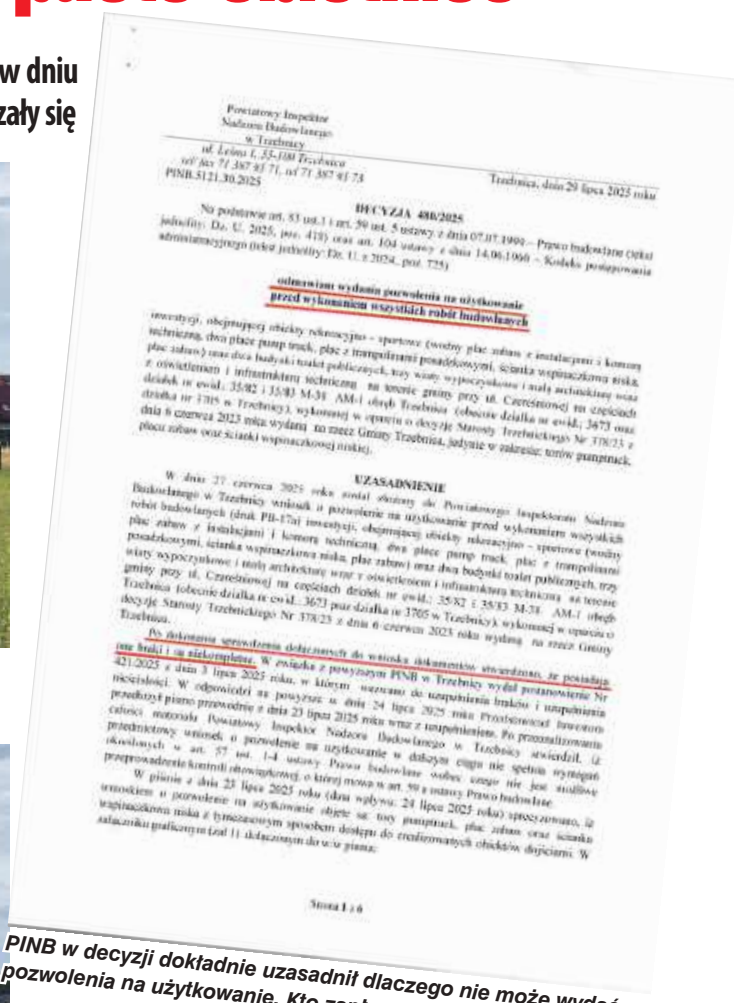

Powiatowy Inspektor
Nadzoru Budowlanego
w Trzebnicy
ul. Leśna 1, 55-100 Trzebnica
tel/fax 71 387 81 71, tel 71 387 81 73
PINB.5121.30.2025

Trzebnica, dnia 29 lipca 2025 roku

DECYZJA 480/2025

Na podstawie art. 83 ust.1 i art. 59 ust. 5 ustawy z dnia 07.07.1994 – Prawo budowlane (tekst jednolity: Dz. U. 2025, poz. 418) oraz art. 104 ustawy z dnia 14.06.1960 – Kodeks postępowania administracyjnego (tekst jednolity: Dz. U. z 2024, poz. 775)

odmawiam wydania pozwolenia na użytkowanie przed wykonaniem wszystkich robót budowlanych

inwestycji, obejmującej obiekty rekreacyjno – sportowe (wodny plac zabaw z instalacjami i komorą techniczną, dwa place pump track, plac z trampolinami posadzkowymi, ścianka wspinaczkowa niska, plac zabaw) oraz dwa budynki toalet publicznych, trzy wiaty wypoczynkowe i małą architekturę wraz z oświetleniem i infrastrukturą techniczną na terenie gminy przy ul. Czereśniowej na częściach działek nr ewid.: 35/82 i 35/83 M-38 AM-1 obręb Trzebnica (obecnie działka nr ewid.: 3673 oraz działka nr 3705 w Trzebnicy), wykonanej w oparciu o decyzję Starosty Trzebnickiego Nr 378/23 z dnia 6 czerwca 2023 roku wydaną na rzecz Gminy Trzebnica, jedynie w zakresie torów pumptrack, placu zabaw oraz ścianki wspinaczkowej niskiej.

UZASADNIENIE

W dnia 27 czerwca 2025 roku został złożony do Powiatowego Inspektora Nadzoru Budowlanego w Trzebnicy wniosek o pozwolenie na użytkowanie przed wykonaniem wszystkich robót budowlanych (druk PB-17a) inwestycji, obejmującej obiekty rekreacyjno – sportowe (wodny plac zabaw z instalacjami i komorą techniczną, dwa place pump track, plac z trampolinami posadzkowymi, ścianka wspinaczkowa niska, plac zabaw) oraz dwa budynki toalet publicznych, trzy wiaty wypoczynkowe i małą architekturę wraz z oświetleniem i infrastrukturą techniczną na terenie gminy przy ul. Czereśniowej na częściach działek nr ewid.: 35/82 i 35/83 M-38 AM-1 obręb Trzebnica (obecnie działka nr ewid.: 3673 oraz działka nr 3705 w Trzebnicy), wykonanej w oparciu o decyzję Starosty Trzebnickiego Nr 378/23 z dnia 6 czerwca 2023 roku wydaną na rzecz Gminy Trzebnica.

Po dokonaniu sprawdzenia dołączonych do wniosku dokumentów stwierdzono, że posiadają one braki i są niekompletne. W związku z powyższym PINB w Trzebnicy wydał postanowienie Nr 421/2025 z dnia 3 lipca 2025 roku, w którym wezwano do uzupełnienia braków i uzupełnienia niezgodności. W odpowiedzi na powyższe w dniu 24 lipca 2025 roku Przedsiębiorstwo Inwestycyjne przedłożyło pismo przewodnie z dnia 23 lipca 2025 roku wraz z uzupełnieniem. Po przeanalizowaniu całości materiału Powiatowy Inspektor Nadzoru Budowlanego w Trzebnicy stwierdził, iż przedmiotowy wniosek o pozwolenie na użytkowanie w dalszym ciągu nie spełnia wymagań określonych w art. 57 ust. 1-4 ustawy Prawo budowlane wobec czego nie jest możliwe przeprowadzenie kontroli obowiązkowej, o której mowa w art. 59 ustawy Prawo budowlane.

W piśmie z dnia 23 lipca 2025 roku (dnia wpływu 24 lipca 2025 roku) sprzeciwiono się, iż wnioskiem o pozwolenie na użytkowanie objęte są: tory pumptrack, plac zabaw oraz ścianka wspinaczkowa niska z tymczasowym sposobem dostępu do zredefiniowanych obiektów dojściami. W załączniku graficznym (zał 1) dołączonym do w/w pisma.

Strona 1 z 6

PINB w decyzji dokładnie uzasadnił dlaczego nie może wydać pozwolenia na użytkowanie. Kto zapłaci za poprawki?

PINB stwierdził ponadto, że aby inwestycja mogła zostać dopuszczona do użytkowania, należy uzupełnić wiele kluczowych dokumentów i skorygować nieścisłości, w tym:

* Inwestor, czyli Gmina Trzebnica, musi dostarczyć zaktualizowany plan BIOZ (bezpieczeństwa i ochrony zdrowia), adekwatny do aktualnej sytuacji na terenie budowy.

* Zmienić projekt techniczny: Przedłożony projekt techniczny jest niezgodny z zatwierdzonym projektem zagospodarowania terenu i projektem architektoniczno-budowlanym. Należy go poprawić, aby spełniał wymogi prawne.

* Zapewnić bezpieczne funkcjonowanie: Inwestor nie wykonał robót z zakresu oświetlenia i bezpiecznego dojścia/dojazdu, co w ocenie organu nadzoru może wpłynąć na brak bezpiecznego użytkowania obiektów. Należy zatem uzupełnić tę infrastrukturę.

Bez dostarczenia pełnej i poprawnej dokumentacji oraz bez skorygowania uchybień, PINB w Trzebnicy stwierdził, że nie może dopuścić do użytkowania tych obiektów.

Czy w wyniku zaniedbań gmina może utracić część dotacji?

Organ stwierdził ponadto, że wniosek został uzupełniony jedynie częściowo, zatem trudno uznać go za kompletny i prawidłowy.

Przypomnijmy, że realizacja obiektów przy ul. Czereśniowej dofinansowana była z programu Polski Ład, z którego w 2023 r. za rządów PiS, burmistrz pozyskał na tę oraz na 3 inne inwestycje kwotę 8 mln zł.

Jak dzisiaj wygląda sprawa zakończenia i rozliczenia tej inwestycji, skoro nie można jej użytkować? Co z zapewnieniami burmistrza o rychłym otwarciu obiektów przy ul. Czereśniowej, o którym mówił włodarz w lipcu podczas spotkania z młodzieżą w skateparku?

Na ostatniej sierpniowej sesji Marek Długozimna, po pytaniach radnych, powiedział: *„Jeśli chodzi o pumptrack i plac zabaw jesteśmy na etapie odbiorowej czyli jesteśmy na ostatniej prostej"*.

To zaskakująca deklaracja, bo przecież, burmistrz doskonale musiał wiedzieć i zapewne znał treść decyzji PINB o tym, że nie można użytkować tych obiektów.

Czy zatem włodarz celowo zataił przed radnymi i opinią publiczną informację o decyzji PINB? Niestety, może się okazać, że dzieci jeszcze długo poczekają, zanim będą mogły cieszyć się z wykonanych za grube miliony inwestycji rekreacyjnych. Ile czasu to potrwa i ile kolejnych wydatków zostanie poniesionych aby doprowadzić budowę do zgodności z przepisami? Tego zapewne dowiemy się post factum.

To nie pierwszy raz, kiedy urzędnicy, w tym sam burmistrz, nie dopilnowali procesu inwestycyjnego, a teraz nie informują opinii publicznej o skutkach swoich działań, przez które cierpią tak naprawdę najmłodsi, a mieszkańcy ponoszą dodatkowe koszty.

Daniel Długosz

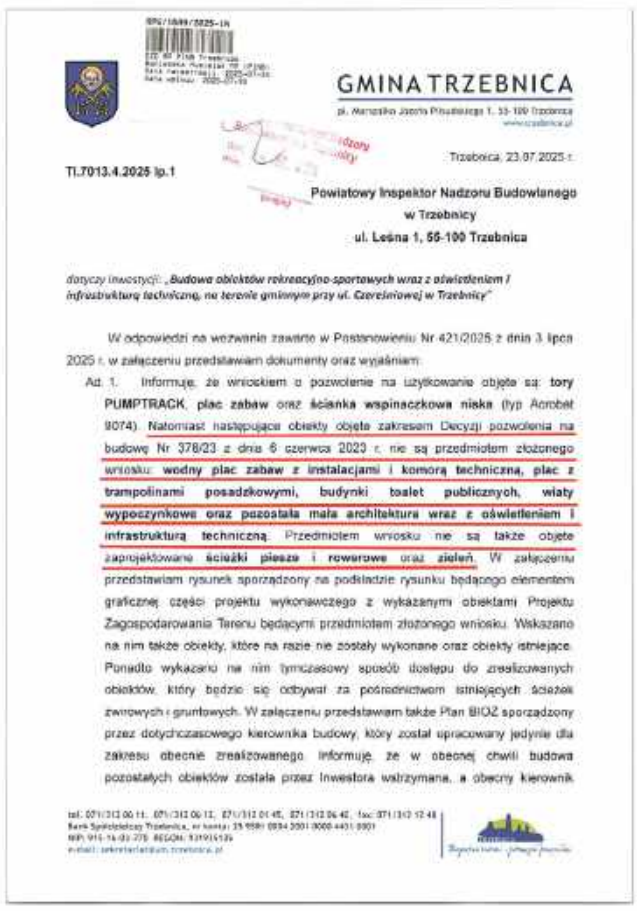

GMINA TRZEBNICA
pl. Marszałka Józefa Piłsudskiego 1, 55-100 Trzebnica

TI.7013.4.2025 lp.1

Trzebnica, 23.07.2025 r.

Powiatowy Inspektor Nadzoru Budowlanego
w Trzebnicy
ul. Leśna 1, 55-100 Trzebnica

dotyczy inwestycji: *„Budowa obiektów rekreacyjno-sportowych wraz z oświetleniem i infrastrukturą techniczną, na terenie gminnym przy ul. Czereśniowej w Trzebnicy"*

W odpowiedzi na wezwanie zawarte w Postanowieniu Nr 421/2025 z dnia 3 lipca 2025 r. w załączeniu przedstawiam dokumenty oraz wyjaśniam:

Ad. 1. Informuję, że wnioskiem o pozwolenie na użytkowanie objęte są: **tory PUMPTRACK, plac zabaw oraz ścianka wspinaczkowa niska** (typ Acrobat 9074). Natomiast następujące obiekty objęte zakresem Decyzji pozwolenia na budowę Nr 378/23 z dnia 6 czerwca 2023 r. nie są przedmiotem złożonego wniosku: **wodny plac zabaw z instalacjami i komorą techniczną, plac z trampolinami posadzkowymi, budynki toalet publicznych, wiaty wypoczynkowe oraz pozostała mała architektura wraz z oświetleniem i infrastrukturą techniczną**. Przedmiotem wniosku nie są także objęte zaprojektowane **ścieżki piesze i rowerowe** oraz **zieleń**. W załączeniu przedstawiam rysunek sporządzony na podkładzie rysunku będącego elementem graficznej części projektu wykonawczego z wykazanymi obiektami Projektu Zagospodarowania Terenu będącymi przedmiotem złożonego wniosku. Wskazano na nim także obiekty, które na razie nie zostały wykonane oraz obiekty istniejące. Ponadto wykazano na nim tymczasowy sposób dostępu do zrealizowanych obiektów, który będzie się odbywał za pośrednictwem istniejących ścieżek żwirowych i gruntowych. W załączeniu przedstawiam także Plan BIOZ sporządzony przez dotychczasowego kierownika budowy, który został opracowany jedynie dla zakresu obecnie zrealizowanego. Informuję, że w obecnej chwili budowa pozostałych obiektów została przez Inwestora wstrzymana, a obecny kierownik

Jak łatwo zauważyć, wymienione obiekty nie zostały wykonane i pewnie pozostaną jedynie w sferze pustych obietnic burmistrza

Masz temat?
ZADZWOŃ:
693-446-141
Nie jesteśmy obojętni

eprasa.pl 54e69c5aa7

/gazeta.trzebnicka
www.nowagazeta.pl
NOWA gazeta trzebnicka
Nr 33 (1498) 14 VIII - 20 VIII 2025
e-mail: redakcja@nowagazeta.pl
tel. interwencyjny: 693-44-61-41

Co mają radni? Zaglądamy do oświadczeń majątkowych prusickich radnych

Przeglądamy oświadczenia majątkowe radnych Rady Miejskiej w Prusicach. Sprawdzamy jakimi samochodami jeżdżą i w jakich domach mieszkają. Patrzymy, kto z nich utrzymuje się z pracowniczej pensji, a kto jest przedsiębiorcą? A może w radzie zasiadają rolnicy? Wszystko to można odczytać z oświadczeń majątkowych, które radni składają raz w roku.

PRZEWODNICZĄCY RADY MIEJSKIEJ W PRUSICACH

Artur Bagiński

Oszczędności: 102 300 zł - wspólność małżeńska

Nieruchomości: dom o pow. 193 mkw. o wartości 390 000 zł, działka budowlana o pow. 0,1273 ha o wartości 60 000 zł - nieruchomości stanowią majątek odrębny

Dochody: z GOKiS 133 448,94 zł; umowa zlecenie 42 400; dieta radnego 23 343,10 zł

Mienie ruchome: BMW 118i r. prod. 2016 - wspólność małżeńska

Zobowiązania pieniężne: nie podano

RADNI

Julitta Jędryka

Oszczędności: 15 600,20 zł

Nieruchomości: dom o pow. 115 mkw. o wartości 650 000 zł; gospodarstwo rolne o pow. 21 ha o wartości 630 000 zł; działka rola o wartości około 20 000 zł

Dochody: z działalności rolniczej przychód 78034,79 zł, dochód 56 000 zł; dieta radnego 20 613,60 zł; dopłaty bezpośrednie 18 000 zł; wypłata 10 921,19 zł

Mienie ruchome: HTZ Pronar r. prod. 2003; Ursus C360 r. prod. 1978; Volkswagen Transporter r. prod. 2004; Audi A4 r. prod. 2017; Ford Focus r. prod. 2018

Zobowiązania pieniężne: nie podano

Kamil Szydełko

Oszczędności: 30 000 zł - majątek odrębny

Nieruchomości: nie podano

Dochody: umowa o pracę 94 408,48 zł; umowa zlecenie 25 259,80 zł + 44 800 zł; dieta radnego 20 391,95 zł

Mienie ruchome: Seat Leon r. prod. 2003 - współwłaściciel; Audi A5 r. prod. 2007 - właściciel

Zobowiązania pieniężne: kredyt konsolidacyjny w Velobanku zaciągnięty na kwotę 136 491 zł; KZP 15 000 zł - zobowiązania stanowią majątek odrębny

FOT. SCREEN TRANSMISJI

Stanisław Matyja

Oszczędności: 50 000 ZŁ; 120 000 NOK

Nieruchomości: dom o pow. 180 mkw. o wartości 950 000 zł

Dochody: nie podano

Mienie ruchome: KIA Sportage r. prod. 2014Fiat Scudo r. prod. 2015; Kavasaki Versys r. prod. 2015

Zobowiązania pieniężne: nie podano

Zbigniew Miszczuk

Oszczędności: 10 000 zł; 10 euro

Nieruchomości: nie podano

Dochody: z działalności gospodarczej przychód 73068,05 zł; umowa o pracę 119 188,97 zł; dieta radnego 12 883,97 zł

Mienie ruchome: Dacia Dokker r. prod. 2015

Zobowiązania pieniężne: pożyczka w PKO 25 182,61 zł

Wacław Bienias

Oszczędności: 250 000 ZŁ

Nieruchomości: dom o pow. 167,2 mkw. o wartości 450 000 zł; mieszkanie o pow. 79,55 mkw. o wartości 200 000 zł,; działka pod mieszkaniem o pow. 79,55 mkw.

Dochody: emerytura 83 135,40 zł; ZPK Żmigród 45 824 zł; dieta członka GKRP-ALK 6 972 zł; dieta radnego 20 391,95 zł

Mienie ruchome: VW Taigo r. prod. 2022

Zobowiązania pieniężne: kredyt hipoteczny na budowę domu 40 000 zł; kredyt na samochód 80 478,31 zł

Zbigniew Hrycak

Oszczędności: ING 20 490,43 zł; konto rolnicze 135 806,70 zł; konto osobiste 12 672,11 zł

Nieruchomości: dom o pow. 155 mkw. o wartości 500 000 zł; mieszkanie o pow. 111 mkw. o wartości 300 000 zł; gospodarstwo rolne o pow. 5,15 wartości nie podano - nieruchomości stanowią własność

Dochody: z działalności gospodarczej 101 713,94 zł; praca zawodowa 66 980,38 zł; działalność rolnicza 15 000 zł

Mienie ruchome: Ursus C360 r. prod. 1982 o wartości 15 000 zł; VW Sportwan 1,4 TSI r. prod. 2017 o wartości 15 000 zł

Zobowiązania pieniężne: kredyt hipoteczny na zakup mieszkania, do spłaty pozostało 94 906,12 zł; kredyt hipoteczny na wykończenie mieszkania do spłaty pozostało 7 675,30 zł

Czesław Suchacki

Oszczędności: 50 000 zł

Nieruchomości: dom o pow. 180 mkw. o wartości 250 000 zł wchodzący w skład działki o pow. 0,89 ha o wartości 100 000 zł; indywidualne gospodarstwo rolne o pow. 3,40 ha, wartości nie podano

Dochody: z działalności rolniczej przychód 19 000 zł, dochód 11 000 zł; z tytułu pełnienia służby 127 594,49 zł; dieta radnego i sołtysa 26 391,95 zł; z tytułu zbierania podatku rolnego 272,60 zł

Mienie ruchome: nie podano

Zobowiązania pieniężne: kredyt konsolidacyjny w Alior Banku 40 063,48 zł

Wiesław Gryz

Oszczędności: nie podano

Nieruchomości: dom o pow. 120 mkw. o wartości 250 000 zł - wspólność małżeńska; 1,32 w działce o pow. 0,53 ha wartość 2 000 zł - współwłasność

Dochody: dieta radnego 26 613,60 zł; prowizja sołtysa 1 484,07 zł; renta 17 658,43 zł

Mienie ruchome: nie podano

Zobowiązania pieniężne: kredyt konsumpcyjny w Santander Consumer Bank SA 54 179,99 zł - majątek odrębny

Dorota Olszańska

Oszczędności: 22 100,30 zł; 2 522,32 euro - oszczędności stanowią majątek odrębny

Nieruchomości: nie podano

Dochody: dieta sołecka 6 000 zł; dieta radnej 20 391,95 zł; prowizja sołecka 4,239,51 zł; umowa o pracę 48 972,50 zł; zasiłek chorobowy i opiekuńczy 14 553,86 zł

Mienie ruchome: nie podano

Zobowiązania pieniężne: nie podano

Janusz Łesak

Oszczędności: 9 000 zł

Nieruchomości: dom, powierzchni i wartości nie podano - akt darowizny z dnia 10.07.2023; grunty orne o pow. 8,03 o wartości 280 000 zł; inne nieruchomości - pow. i wartości nie podano - akt darowizny z dnia 10.07.2023

Dochody: działalność rolnicza przychód 30 000 zł, dochód 12 000 zł; z tytułu zatrudnienia 47 854 zł; dieta radnego 20 613,60 zł; dotacje unijne 5 000 zł; inne 150 zł

Mienie ruchome: nie podano

Zobowiązania pieniężne: kredyt konsumpcyjny w Banku Millenium 25 300,52 zł

Jarosław Jakubiak

Oszczędności: 33 000 ZŁ

Nieruchomości: dom o pow. 150 mkw. o wartości 350 000 zł; sklep na działce o pow. 16 a o wartości 250 000 zł; działka budowlana o pow. 16 a o wartości 80 000 zł - nieruchomości stanowią własność

Dochody: działalność gospodarcza przychód i dochód 1 076 451,85 zł, przychód 23 109,74 zł; dieta sołtysa 2 135,46 zł

Mienie ruchome: Toyota RAV4 r. prod. 2006; Dacia Dokker r. prod. 2016; Fiat Ducato r. prod. 2010

Zobowiązania pieniężne: kredyt gotówkowy w PKO do spłaty 14 642,86 zł; pożyczka MSP w PKO do spłaty 13 333,40 zł

Józef Gruchała

Oszczędności: 38 002,87 zł

Nieruchomości: dom o pow. 110 mkw. o wartości 400 000 zł - wspólność małżeńska; działka rolna o pow. 0,38 ha o wartości 20 000 zł - własność odrębna

Dochody: emerytura 50 646,18 zł; dieta radnego 25 288,16 zł; Zakład Emerytalno-Rentowy 3 040 zł

Mienie ruchome: Volkswagen Golf Plus r. prod. 2011 o wartości 27 000 zł

Zobowiązania pieniężne: nie podano

Henryk Migdał

Oszczędności: 74 611 zł; 108 euro

Nieruchomości: dom o pow. 130 mkw. o wartości 320 000 zł; mieszkanie o pow. 56 mkw. o wartości 670 000 zł; gospodarstwo rolne o pow. 8 h 22 o wartości 260 000 zł - nieruchomości stanowią współwłasność małżeńską

Dochody: działalność gospodarcza przychód i dochód 182 918 22 zł;

Mienie ruchome: Skoda Octavia; Renault Cango; Renault Trafic

Zobowiązania pieniężne: nie podano

Marzena Szustak

Oszczędności: nie podano

Nieruchomości: nie podano

Dochody: UM w Prusicach dochód 51 207,68 zł; zlecenie 249,39 zł; prowizja sołecka 5 125,57 zł; dieta radnej 18 102,95 zł; Prusickie Drogi Sp. z OO 63 733,91 zł

Mienie ruchome: BMW 7 r. prod. 2007; Volkswagen EOS r. prod. 2007 - mienie ruchome stanowi współwłasność

Zobowiązania pieniężne: nie podano

MS

Z gminy Prusice

Wakacyjny konkurs

Centrum Usług Społecznych w Prusicach oraz Gminny Ośrodek Kultury i Sportu w Prusicach ogłosiły letni konkurs plastyczny „Widok z wakacji". Konkurs skierowany jest do dzieci i młodzieży w wieku 5 - 14 lat. Zadaniem jest uwiecznienie, na wykonanej dowolną techniką ilustracji, zaobserwowanego podczas wakacji atrakcyjnego miejsca. Gotowe prace należy przynieść do GOK do 15 sierpnia, czasu pozostało więc bardzo mało.

Najpiękniejszy wieniec dożynkowy

Gmina Prusice ogłosiła konkurs na najpiękniejszy wieniec dożynkowy i zachęca sołectwa do udziału. Wieniec można zgłosić do 23 sierpnia, będą oceniane w Piotrkowicach. Szczegółowe informacje dostępne w regulaminie oraz pod numerem telefonu 71 312 63 10.

Turniej dla Mateusza rozegrany!

W minionym tygodniu w Krościnie Wielkiej rozegrany został Charytatywny Turniej Siatkówki Plażowej DLA MATEUSZA. Udział wzięło 9 drużyn: Wilkowa, Lubiel, Argeo Geodeci, Lejdis Krościna Wielka, Dragon Żmigród, Dębnica, Barkowo, Tapitki, Zryw Krościna Wielka. Nie brakowało pozytywnych emocji i doskonałej zabawy. Po zaciętej rywalizacji wyłoniono zwycięzców, ale najważniejszym celem było wsparcie Mateusza w powrocie do zdrowia.

Prusice perłą aglomeracji

Plansze promujące gminę Prusice pojawiły się we Wrocławiu jako wizytówka gmin członkowskich Stowarzyszenia Aglomeracja Wrocławska. Prusice są jedną z dwóch gmin powiatu trzebnickiego, które wyeksponowano w wystawie projektu „Perły Aglomeracji Wrocławskiej" . Graficzne wizytówki „pereł" zostały umieszczone na wybranych wiatach przystankowych oraz tablicach Systemu Informacji Miejskiej

MS

eprasa.pl 54e69c5aa7

Zmarł Henryk Bagiński

Starostwo Powiatowe w Trzebnicy poinformowało z ogromnym żalem o śmierci Henryka Bagińskiego, od wielu lat związanego z Powiatem Trzebnickim

Henryk Bagiński był człowiekiem wyjątkowym – samorządowcem z prawdziwego powołania, a zarazem pasjonatem folkloru, muzyki ludowej i bogactwa rodzimej kultury. Z niezwykłym zaangażowaniem wspierał inicjatywy kulturalne, dbał o pielęgnowanie lokalnych tradycji i przekazywanie ich kolejnym pokoleniom. Jego działalność cechowały szczerość, życzliwość i głęboka troska o dobro wspólne. Był cenionym pracownikiem samorządowym, który nie tylko sumiennie wykonywał swoje obowiązki, ale także inspirował innych do działania. Potrafił łączyć ludzi wokół wspólnych celów, służąc radą, pomocą i dobrym słowem. Jego obecność na wydarzeniach kulturalnych była nie tylko wsparciem organizacyjnym, lecz także wyrazem osobistej pasji i miłości do tradycji. Odszedł człowiek o wielkim sercu, którego oddanie, uśmiech i serdeczność pozostaną w pamięci tych, którzy mieli szczęście go znać.

Redakcja

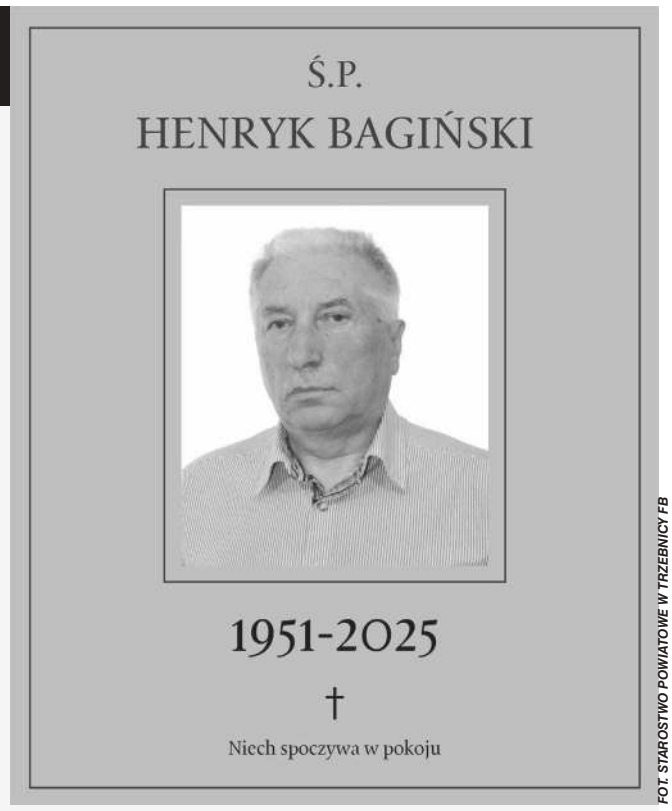

FOT. STAROSTWO POWIATOWE W TRZEBNICY FB

Sezon na grzyby rozpoczął się wyjątkowo wcześnie

Tegoroczna aura sprawiła, że sezon na grzyby rozpoczął się wcześniej niż zwykle i już teraz zapowiada się jako jeden z najbogatszych od lat. Obfite deszcze, wysoka wilgotność i ciepłe noce stworzyły idealne warunki dla grzybni.

Efekt? Już w lipcu masowo zaczęły pojawiać się gatunki, które zwykle kojarzymy z wrześniem, m.in. podgrzybki i borowiki. Wprawdzie nawet zimą w polskich lasach można znaleźć ciekawe gatunki grzybów. Na martwych pniach trwają huby, a łagodne zimy ostatnich lat sprzyjają owocnikowaniu gatunków typowo zimowych, takich jak płomiennica zimowa (Flammulina velutipes) czy boczniaki. Choć są to grzyby często ignorowane, dla wprawnego oka stanowią początek całorocznej przygody z mykologią.

Klasyczny sezon grzybowy zaczyna się jednak wiosną. Zwiastunami jego początku są smardze. Choć w Polsce objęte są ochroną i nie wolno ich zbierać w środowisku naturalnym, często wyrastają w ogrodach, na ściółce drzew iglastych, czy przy ścieżkach parkowych, zwłaszcza tam, gdzie użyto kory lub trocin - i stąd możemy je pozyskiwać.

Tegoroczny początek sezonu był jednak nietypowy.

- To jeden z najwcześniejszych i najbardziej obfitych startów sezonu, jaki pamiętam. Prawdopodobnie sprzyja temu fakt, że ubiegłoroczny sezon był słabszy, a grzybnia miała czas się zregenerować – mówi prof. Artur Gryszkin z Katedry Technologii Żywności i Przechowalnictwa, dodając, że oprócz klasycznych grzybów mykoryzowych coraz częściej pojawiają się także gatunki nadrzewne. Przykładem może

FOT. PIXABAY.COM

być żółciak siarkowy (Laetiporus sulphureus) – smaczny, efektowny grzyb o charakterystycznym, cytrynowym kolorze i miękkiej strukturze. Co ciekawe, obecnie coraz częściej obok grzybów mykoryzowych pojawiają się równie wartościowe i smaczne grzyby nadrewnowe, które mają rosnącą liczbę amatorów.

- To wszystko wskazuje na intensywny i różnorodny sezon grzybowy, który z pewnością dostarczy wielu wrażeń zarówno początkującym, jak i zaawansowanym grzybiarzom. Cieszy mnie że już pojawiły się obficie pierwsze czubajki – dodaje z uśmiechem prof. Gryszkin

A gdzie zbierać grzyby? Jak się okazuje, nie każdy las to dobre miejsce na grzybobranie. Choć parki miejskie i przydrożne zadrzewienia mogą kusić łatwym dostępem, grzyby zbierane w takich miejscach mogą kumulować metale ciężkie i inne zanieczyszczenia. Bezpieczniej i przyjemniej jest zapuścić się głębiej - z dala od dróg, zabudowań i psich wybiegów.

Lasy sosnowe, bukowe czy mieszane, z bogatą ściółką i dobrą wilgotnością, to idealne środowisko dla grzybów mykoryzowych. Tegoroczny początek sezonu szczególnie intensywnie zaznaczył się na Mazurach, w Lubuskiem i na Podlasiu. A na przykład w Sudetach na razie grzyby pojawiają się bardzo lokalnie. Podstawą bezpiecznego grzybobrania jest zawsze zdrowy rozsądek. I nie chodzi tylko o ostrożność przy wyborze gatunków, ale również o ocenę własnych możliwości.

- *Zbieramy tylko te grzyby* - przypomina prof. Gryszkin - *które znamy na sto procent. Jeśli nie mamy pewności, warto sięgnąć po atlas terenowy lub jeszcze lepiej skonsultować znalezisko z bardziej doświadczonym grzybiarzem. Czy można się pomylić? Oczywiście, choć w obecnym momencie sezonu grzybowego pomyłki zdarzają się rzadziej. Niemniej jednak ostrożność to podstawa. Na początek polecam ograniczyć się do grzybów rurkowych, czyli tych, które pod kapeluszem mają siateczkę. Ryzyko tragicznej pomyłki w tej grupie jest minimalne. Nawet jeśli ktoś pomyli krasnoborowika z gatunkiem niejadalnym, jak np. krwistoborowikiem szatańskim, który i tak jest pod całkowitą ochroną, ale już występuje na Jurze Krakowsko- Częstochowskiej, to w najgorszym razie może dojść do zatrucia pokarmowego, ale nie śmiertelnego. To samo tyczy się też niebędącego pod ochroną gorzkoborowika żółtoporego, który może nam przysporzyć problemów żołądkowych, a łatwo go pomylić z gatunkami jadalnymi. Jeśli chodzi natomiast o grzyby blaszkowe, tu apeluję o wyjątkową czujność. Pomyłka z zasłonakiem rudym (Cortinarius orellanus) czy już niebawem z hełmówką jadowitą (Galerina marginata) może mieć tragiczne konsekwencje. Oba te grzyby zawierają silne toksyny o działaniu nefrotoksycznym i hepatotoksycznym, których efekty mogą ujawnić się dopiero po kilku dniach. Słyszałem już też… o pojawieniu się w naszych lasach muchomorów sromotnikowych. A to śmiertelnie toksyczny grzyb!* - ostrzega naukowiec.

Równie ważna jest technika zbioru. Najlepiej grzyby delikatnie wykręcać - dzięki temu można obejrzeć cały trzon grzyba i uniknąć ewentualnych pomyłek. Otwór po grzybie warto przysypać ściółką, by chronić grzybnię przed wysychaniem.

Ale wycieczka do lasu to nie tylko sposób na zdobycie składników do obiadu. To także naturalna forma terapii. Kontakt z lasem działa kojąco na układ nerwowy, wspiera odporność, poprawia nastrój i redukuje stres. Nawet jeśli wrócimy z pustym koszykiem, wrócimy z czymś bezcennym - ze spokojem i poczuciem bliskości z naturą. Zanim wyruszy się na grzyby, dobrze jest się przygotować. Należy zabrać koszyk lub torbę płócienną, założyć ubranie i czapkę chroniące przed kleszczami oraz wziąć atlas grzybów lub aplikację z rozpoznawaniem gatunków.

Materiał UPWr

Odeszli

TRZEBNICA

1 sierpnia zmarł
Śp. Zbigniew Mituła
żył 71 lat

3 sierpnia zmarła
Śp. Maria Janik z d. Defratyka
żyła 72 lata

4 sierpnia zmarła
Śp. Małgorzata Gierczak
żyła 68 lat

4 sierpnia zmarł
Śp. Marian Król
żył 73 lata

5 sierpnia zmarła
Śp. Anna Barańska
żyła 85 lat

5 sierpnia zmarł
Śp. Zdzisław Mąka
żył 81 lat

6 sierpnia zmarła
Śp. Marianna Duś
żyła 95 lat

11 sierpnia zmarł
Śp. Michał Woś
żył 81 lat

OBORNIKI ŚLĄSKIE

30 lipca zmarł
Śp. Cezary Kotkowiak
żył 72 lata

1 sierpnia zmarła
Śp. Halina Kurnakowska
żyła 66 lat

2 sierpnia zmarł
Śp. Czesław Fornal
żył 72 lata

6 sierpnia zmarła
Śp. Bożena Karasek
żyła 69 lat

8 lipca zmarł
Śp. Tadeusz Kilian
żył 66 lat

11 lipca zmarł
Śp. Józef Pindral
żył 87 lat

PRUSICE

3 sierpnia zmarła
Śp. Barbara Walas
żyła 66 lat

WISZNIA MAŁA

4 sierpnia zmarła
Śp. Teodozja Gręda
żyła 85 lata

7 sierpnia zmarł
Śp. Zdzisław Pijorek
żył 72 lata

ŻMIGRÓD

8 sierpnia zmarł
Śp. Krystian Kortus
żył 49 lat

10 sierpnia zmarł
Śp. Wincenty Karbowiak
żył 88 lat

eprasa.pl 54e69c5aa7

/gazeta.trzebnicka
www.nowagazeta.pl
NOWA gazeta trzebnicka
Nr 33 (1498) 14 VIII - 20 VIII 2025
e-mail: redakcja@nowagazeta.pl
tel. interwencyjny: 693-44-61-41

Ile Gmina zapłaciła za rośliny przy fontannie? ERGO odpowiada

Park Miejski im. Marii i Lecha Kaczyńskich po remoncie otwarto na początku czerwca br. Kiedy wiosną na placu budowy zaczął wyłaniać się konkretny kształt, wydawało się, że duża część wejścia do parku będzie zupełnie zabetonowana. Stara fontanna zniknęła, a jej miejsce zajął obiekt o nowoczesnym kształcie. W miejscu trawników pojawiły się betonowe płyty, a drzewa i krzewy, które rosły tam wcześniej bezpowrotnie zniknęły. Później okazało się jednak, że rośliny tam będą. W maju zapytaliśmy o koszty związane z nasadzeniami. Odpowiedź nadeszła po dwóch miesiącach.

Przypomnijmy, że sama przebudowa fontanny, placu i wejścia do parku miejskiego realizowana była na podstawie jednego przetargu. Ogłoszony został w dość niecodzienny i dziwny sposób. Jak? Otóż do jednego worka czyli do jednego zamówienia, wrzucono kilka inwestycji. Były to: budowa obiektów rekreacyjno - sportowych przy ul. Czereśniowej, II etap rewitalizacji Parku Miejskiego im. Marii i Lecha Kaczyńskich, a także budowa II etapu kanalizacji i drogi w Nowym Dworze, modernizacja drogi w Ujeździcu Małym i przebudowa drogi w Koniowie. Było to o tyle zastanawiające, że gdyby zadania realizowano jako osobne przetargi, to oferentów mogłoby być zdecydowanie więcej i ceny (być może) byłyby niższe. Włożenie wszystkiego do jednego worka spowodowało, że do takiego przetargu stanęły tylko 3 duże firmy, które mają odpowiednie zaplecze, aby udźwignąć ciężar takiej inwestycji. Co ciekawe oferty były bardzo zbliżone, a przetarg wygrała firma Berger Bau Polska.

Wejście do parku w Maju 2025 r. Na czerwono zaznaczyliśmy miejsca, gdzie betonowe płyty zostały usunięte

Pod koniec marca na Portalu NOWAGAZETA.pl zaprezentowaliśmy zdjęcia z drona, na których widać było, że fontanna i jej otoczenie to jedna wielka betonoza. Pod artykułem pojawiło się wiele komentarzy, z których wynikało, że mieszkańcom wcale się to nie podoba. I nagle po publikacji tego materiału coś uległo zmianie. Robotnicy zaczęli demontowć betonowe płyty, które wcześniej starannie ułożyli. Po kilku dniach na placu budowy pojawiły się sadzonki sporych drzew, krzewy, kwiaty i trawa z rolki. Gdy sprawdziliśmy zamówienie, okazało się, że faktycznie wokół fontanny ma zostać nasadzona zieleń, ale prace zostały wyłączone z przetargu. Pomimo że przebudowę parku realizował Berger Bau, na placu pojawili się pracownicy gminnej spółki, którzy zaczęli sadzić rośliny.

Koszty związane z nasadzeniami

* zakup drzew, krzewów i kwiatów - 88 903,47 PLN
* kora sosnowa spółka 3 678,50 PLN
* ziemia - 3 796,54 PLN
* paliki i taśma ogrodnicza - 615,20 PLN
* system nawadniania - 278,89 zł
* usługa nawiezienia ziemi - 13 025 PLN
* wywóz ziemi gruzowej - 2 760 PLN.

Pytania dotyczące nasadzeń zieleni przy nowo wybudowanej fontannie przesłaliśmy do Gminy 26 maja. Odpowiedź, datowana 24 lipca, nadeszła pod koniec miesiąca. Ergo poinformowało, że Gminny Zakład Gospodarki Komunalnej ERGO dokonał nasadzeń, na podstawie umowy zawartej z Gminą Trzebnica w dniu 3 kwietnia 2025 r. Zgodnie z dokumentem, Gmina powierza spółce całoroczne utrzymanie parków i terenów zielonych. 9 czerwca 2025 r. zawarty został aneks do umowy. Zgodnie z par. 1 aneksu Spółka ma wykonywać nasadzenia drzew, krzewów oraz innych rośli, zakupionych przez Gminę na własny koszt lub przez Spółkę na koszt Gminy".

ERGO odpowiedziało, że „Prace polegające na nasadzeniu roślin wykonane zostały za pomocą sprzętu Spółki i przez pracowników Spółki w ramach zawartych z nimi umów o pracę".

Łącznie nasadzenia kosztowały Gminę 156 261,11 PLN.

ERGO załączyło faktury na zakupione rośliny oraz pozostałe akcesoria. Czytamy w nich, że zakupiono , między innymi, 18 szt. magnolii za 29 700 PLN (1 650 PLN szt.) i 5 platanów za 4 500 PLN (900 PLN szt.). Koszt 4 wiązów holenderskich sięgnął 7 144 PLN (1 786 PLN szt.). Zakupiono również kilkaset róż różnych gatunków, w cenie około 30 zł za sztukę i wiele innych krzewów oraz kwiaty. W podanych przez ERGO fakturach mamy również koszty wykonania i montażu pergoli. Łącznie jest to 8 425,50 PLN.

Interesował nas również koszt demontażu płyt betonowych, które najpierw zostały ułożone, a później je usunięto. Ostatnie nasze pytanie dotyczyło tej sprawy. ERGO odpowiedziało, że „Spółka nie demontowała płyt betonowych, wobec czego nie posiada żądanych informacji".

red.

Z Gminy Oborniki Śl...

Rekord w lipcu

Obornickimi Liniami Komunikacji Autobusowej OLKA jeździ coraz więcej mieszkańców gminy. W lipcu z przejazdów skorzystało 1408 osób. To ponad 40% więcej niż w lutym tego roku, gdy uruchomiono komunikację OLKA. Obsługiwanych jest 17 połączeń.

Zespołu Pieśni i Tańca "Wrocław

30 sierpnia w Rościsławicach odbędą się dożynki gminne. Wystąpi na nich m.im., o godz. 17.30, reprezentacyjny Zespół Pieśni i Tańca "Wrocław". Przeprowadzone zostaną turniej sołectw oraz konkursy. Będą nagrody m.in: za najładniejszy wieniec dożynkowy, najładniejsze stoisko oraz najpiękniejszy eco ogród Gminy Oborniki Śląskie. Gwiazdą wieczoru będzie zespół TULIA.

Bezpłatny przegląd leków

Burmistrz Obornik Śląskich Arkadiusz Poprawa oraz Polskie Towarzystwo Opieki Farmaceutycznej zapraszają na bezpłatne konsultacje dotyczące przeglądu leków i wykonania indywidualnego planu opieki farmaceutycznej. Projekt rusza od września. Dyżury punktu opieki farmaceutycznej będą w poniedziałki w godz. 12:00-13:00 i we wtorki w godz. 10:00-11:00 w Urzędzie Miejskim w Obornikach Śląskich, budynek B, pokój nr 2. Zapisy na konsultacje przyjmowane będą w godzinach funkcjonowania punktu lub pod numerami telefonu: 725193739 oraz 601099199.

Nowa nawierzchnia

Trwa remont prawie 3-kilometrowego odcina drogi między Rościsławicami, a Bukowicami, realizowany przez Dolnośląską Służbę Dróg i Kolei. Będzie nowa, szersza nawierzchnia. Remont ma się zakończyć się w październiku.

TN

Z Gminy Zawonia..

Rozpoczął się remont budynku urzędu

W Zawoni rozpoczął się remont budynku Urzędu Gminy. W ramach zadania zostaną docieplone niektóre ściany, prace będą wymagały odsłonięcia i zabezpieczenia fundamentów. Będzie się to wiązało z pewnymi utrudnieniami w pracy placówki. Gmina jednak zapewnia, że instytucja będzie pracowała normalnie, a urzędnicy mają nadzieję, że prowadzone prace nie będą zbyt uciążliwe dla odwiedzających placówkę petentów.

Zawonia jedną z „Pereł aglomeracji wrocławskiej"

„Perły Aglomeracji Wrocławskiej" jest projektem realizowanym przez Stowarzyszenie Aglomeracja Wrocławska. Celem jest promocja turystycznych i kulturowych atrakcji okolic Wrocławia. Jeną z „pereł" została Zawonia. Fotografie i informacje dotyczące gminy zamieszczone są na planszach, które wyeksponowano we Wrocławiu w ramach wystawy projektu.

MS

Z Gminy Wisznia Mała...

Pieczesz ciasto na dożynki? Przeczytaj

Osoby, które zaangażowały się w pieczenie smakołyków na Dożynki Gminne 2025 w Ozorowicach, proszone są o dostarczenie ich 22 sierpnia (piątek) na boisko sportowe w Ozorowicach w godz. 17:00–20:30. W sprawie szczegółów można kontaktować się z sołtysem, tel. 880 741 111.

Nieczynny PSZOK

Gmina Wisznia Mała podaje informacje, że 18 sierpnia (poniedziałek) Punkt Selektywnego Zbierania Odpadów Komunalnych (PSZOK) w Mienicach będzie nieczynny.

Nie będzie wody

Przedsiębiorstwo Gospodarki Komunalnej sp. z o.o. w Wiszni Małej informuje, że w dniach 11–13 sierpnia 2025 r., w godz. 8:00–13:00, w Krzyżanowicach (cała miejscowość) oraz w Psarach (od ul. Parkowej 49 do końca) nastąpi przerwa w dostawie wody z powodu prac na sieci wodociągowej. Informacje: tel. 71 711 96 40.

KD

Masz temat?
ZADZWOŃ:
693-446-141
Nie jesteśmy obojętni

eprasa.pl 54e69c5aa7

15-21 sierpnia 2025

Piątek

20:00 TVN 7

Notting Hill
Komedia romantyczna, Wielka Brytania, USA, 1999

Amerykańska gwiazda filmowa Anna Scott jest u szczytu sławy. Właśnie pracuje nad kolejnym filmem, tym razem w Londynie. William Thacker znalazł się na życiowym zakręcie. Jest samotnym rozwodnikiem, jego księgarnia dla podróżników przynosi straty. Aby związać koniec z końcem William musi dzielić mieszkanie z sublokatorem Spikem, artystą malarzem. Pewnego dnia, korzystając z wolnej od pracy chwili, Anna wybiera się na zakupy do Notting Hill. Przez przypadek trafia do księgarni Williama...
INNE DATY EMISJI: PONIEDZIAŁEK, 21:50

Sobota

22:55 TVN 7

Incepcja
Przygodowy, SF, USA, Wielka Brytania, 2010

Dom Cobb jest zdolnym złodziejem, najlepszym w niebezpiecznej dziedzinie ekstrakcji, czyli wykradania cennych sekretów z głębokiej podświadomości podczas fazy marzeń sennych, kiedy umysł jest najbardziej wrażliwy. Rzadkie umiejętności Cobba uczyniły go pożądanym graczem w nowym zdradzieckim świecie korporacyjnego szpiegostwa, ale również międzynarodowym zbiegiem i kosztują go wszystko co kiedykolwiek kochał. Teraz Cobb dostaje szansę odkupienia. Jedno ostatnie zadanie może przywrócić mu jego dawne życie, ale tylko jeśli uda mu się dokonać niemożliwego - incepcji.

Niedziela

00:05 TV PULS

Gorączka -
Akcja, USA, 1995

Neil McCauley jest poszukiwanym przez policję, brutalnym i bezwzględnym złodziejem. Wraz ze swymi kumplami - Chrisem i Michaelem organizuje zbrojny napad na opancerzoną furgonetkę, przewożącą obligacje. Wszystko przebiega bez zarzutu, dopóki jeden z nowicjuszy uczestniczący w akcji, nie wytrzymuje napięcia i niespodziewanie wypala z broni. W strzelaninie ginie trzech strażników. Do akcji wkracza Vincent Hanna - zasłużony policjant z wydziału zabójstw, od wielu lat zaciekle walczący z przestępczością w Los Angeles.

Poniedziałek

23:25 POLSAT

Jak zostałem gangsterem. Historia prawdziwa.
Sensacyjny, Polska, 2019

Akcja filmu rozpoczyna się w latach 70-tych. Już wtedy młody Bohater wie, że adrenalina smakuje lepiej niż mleko w proszku. Z czasem odkrywa też pragnienie pieniędzy, władzy i bycia ponad prawem. Rozpoczyna się transformacja a jego gangsterski talent rozkwita. Wspólnie z przyjacielem buduje własną armię. Oparta na faktach historia Bohatera po raz pierwszy pokazuje prawdziwe oblicze polskich mafiosów: zaczynali w kreszowych dresach i stworzyli organizację przestępczą, która przez chwilę panowała nad całym krajem.

Wtorek

20:00 TVP KULTURA

Przygoda pana Trapsa
Teatr Telewizji

Adaptacja telewizyjna dramatu psychologicznego Friedricha Dürrenmatta. Emerytowany sędzia, prokurator, obrońca i kat prowadzą fikcyjną rozprawę sądową, w której oskarżony jest pan Traps. Jest to pretekst do pokazania zawiłości ludzkiej moralności. Pan Traps, człowiek nieskazitelny wobec oficjalnego wymiaru sprawiedliwości, okazuje się intrygantem, oszustem, bezwzględnym i wyrafinowanym mordercą. Występują: Stanisław Zaczyk, Władysław Krasnowiecki, Jan Świderski, Aleksander Bardini, Saturnin Butkiewicz, Zofia Małynicz, Józef Nowak

Środa

21:05 TVP KULTURA

Dzień świra
Komediodramat, Polska, 2002

Adaś Miauczyński jest polonistą o zacięciu poety, nauczycielem z powołania, wykładającym w jednym z liceów. Zdaje sobie sprawę, że w dobie życia konsumpcyjnego został zdeklasowany, utracił swój dawny społeczny status. Jako inteligent czuje się zepchnięty na sam dół, odarty z poczucia własnej wartości. Przybity tą sytuacją, zrezygnowany i owładnięty bezsensownymi natręctwami, miewa nawet samobójcze myśli. Próbuje się jeszcze ratować romantyczną poezją i marzeniami o prawdziwej miłości. Ma wielkie ambicje...
INNE DATY EMISJI: CZWARTEK, 01:40

Czwartek

00:40 POLSAT

50 pierwszych randek
Komedia romantyczna, USA, 2004

Roth wiedzie godne pozazdroszczenia życie. Jest weterynarzem, mieszkającym na Hawajach, który spędza miło czas w towarzystwie odpoczywających na wyspie kobiet i ani myśli o stałym związku. Jednak kiedy poznaje Lucy po raz pierwszy w życiu naprawdę się zakochuje i porzuca życie playboya. Jest tylko jedna przeszkoda - Lucy cierpi na częste utraty pamięci i nie pamięta poprzednich dni. Henry'emu pozostaje tylko jedno - postanawia spotykać się z Lucy codziennie, mając nadzieję, że pewnego dnia dziewczyna przypomni go sobie i odwzajemni jego uczucie

PIĄTEK • 15 sierpnia

TVP 1

04:45 Akacjowa 38 - serial kostiumowy, 2017
05:55 Info Poranek
07:00 Transmisja Mszy Świętej z Sanktuarium Matki Bożej na Jasnej Górze
08:00 Czterdziestolatek - serial, 1975
08:55 Ranczo - serial obycz., Polska, 2011
09:50 Święto Wojska Polskiego - uroczystości, 2025
10:45 Witos - dok., Polska, 2023
11:45 Święto Wojska Polskiego, 2025 - Defilada, 2025
14:05 Wichrowe wzgórze - serial obycz., Turcja, 2024
15:00 Program rozrywkowy
15:35 Gra słów. Krzyżówka - teleturniej
16:05 Dziedzictwo - serial, Turcja
17:00 Teleexpress
17:15 Pogoda

17:20 Jaka to melodia? - teleturniej muzyczny
18:00 Reporterzy - magazyn
18:20 Akacjowa 38 - serial kostiumowy, 2017
19:30 Program informacyjny 19.30
19:55 Pytanie dnia
20:10 Sport
20:15 Pogoda
20:25 Komisarz Alex - serial kryminalny
21:20 Po prostu przyjaźń - komedia obyczajowa, Polska, 2016
23:45 Fatima - dramat, religijny, Portugalia, 2020
01:45 Śmietanka towarzyska - kom., USA, 2016
03:30 Kościuszko. Przewodnik bardzo współczesny - dok., Polska, Litwa, 2021

TVP 2

05:40 Tajemniczy ogród - familijny, fantasy, Wlk. Bryt., Franc., 2020
07:30 Pytanie na śniadanie
11:15 Potop - część 1, film kostiumowy, Polska, 1974. Najazd Szwedów na Polskę, lata 1656 - 60. Zaręczony z Oleńką Billewiczówną chorąży orszański Andrzej Kmicic opowiada się początkowo po stronie sprzyjających Szwedom Radziwiłłów.
14:00 Familiada - teleturniej
14:35 Koło fortuny - teleturniej
15:15 Szansa na sukces. Opole 2025 - widowisko muzyczne
16:20 Potop - część 2, film kostiumowy, Polska, 1974. Andrzej Kmicic udaje się z Soroką i Kiemliczami do Częstochowy. Broni klasztoru przed Szwedami...

18:50 Jeden z dziesięciu - teleturniej
19:25 Barwy szczęścia - serial obycz., 2025
20:00 Program rozrywkowy
23:50 To jest grane - magazyn muzyczny
00:30 Jutro nie umiera nigdy - sens., USA, Wlk. Bryt., 1997. Wydawało się, że po upadku komunizmu James Bond stanie się bezrobotny, ale rychło okazało się, że za fasadą wielkiego świata biznesu i polityki potężnieją nowe siły zagrażające ogólnemu porządkowi i powstają nowe „imperia zła"...
02:40 Morderstwa w Blois - dram., Franc., 2021
04:25 Kawa z kardamonem - serial, Ukraina, 2022

TVN

06:05 Uwaga! - program interwencyjny
06:20 Ukryta prawda - program obyczajowy
07:15 Kuchenne rewolucje - program kulinarno-rozrywkowy
09:20 Mała księżniczka - film rodzinny, USA, 1995
11:30 Anatomia piękna - program rozrywkowy
12:30 Atramentowe serce - przyg., USA, Wlk. Bryt., Niemcy, 2008
14:45 Dora i miasto złota - przyg., USA, Australia, 2019
16:55 Kung Fu Panda III - przyg., USA, Chiny, 2016. Kiedy Po odkrywa tajemną wioskę zabawnych pand, musi je wyszkolić, by pokonały złoczyńcę Kai. Czy uda mu się stworzyć drużynę niepokonanych Kung Fu Pand?

19:00 Fakty
19:30 Sport
19:40 Pogoda
19:50 Uwaga! - program interw.
20:00 Transformers: Przebudzenie bestii - przyg., USA, Kan., Wlk. Bryt., N. Zel., Peru, Węgry, Chiny, 2023. Transformersi muszą połączyć siły z potężną frakcją Maximali, aby wziąć udział w bitwie o ocalenie Ziemi.
22:50 Obecność II - horror, USA, 2016
01:30 Kuba Wojewódzki - talk-show
02:40 Szpital - program obyczajowy
04:40 Uwaga! - program interw.
05:00 Kto was tak urządził - program poradnikowy

POLSAT

06:00 Nowy dzień z Polsat News
08:35 O YETI! - anim., USA, Chiny, Jap., 2019
10:40 O psie, który wrócił do domu - obycz., Chiny, USA, 2019. Familijna, ciepła, wzruszająca i przygodowa opowieść o Belli, psie, który przebył 400 mil, by odnaleźć najbliższego przyjaciela - człowieka. Bella jako szczeniak trafia do domu Lucasa...
12:40 Dlaczego nie - kom., Polska, 2007
14:55 Ogniem i mieczem - sens., Polska, 1999. Film przybliża dzieje tragicznego konfliktu polsko-ukraińskiego, w tym powstania Chmielnickiego. Akcja rozgrywa się na Kresach Wschodnich I Rzeczpospolitej w latach 1648-1651.

18:50 Wydarzenia
19:15 Gość Wydarzeń
19:30 Sport
19:40 Pogoda
19:55 Festiwal Weselnych Przebojów - Mrągowo '2025 - kokoncert
22:50 Chłopaki nie płaczą - kom., Polska, 2000. Dla Kuby Brennera ten dzień od początku zapowiadał się fatalnie - rzuca go dziewczyna, na studiach musi powtarzać egzamin, a jego najlepszy kumpel wplątuje go w gangsterskie porachunki.
00:55 Policja zastępcza - kom., USA, 2010
03:20 Nasz Nowy Dom - program rozrywkowy
04:40 Disco Gramy
05:25 Telezakupy TV Okazje

TVP Kultura

06:20 Muzyka Marcina Mielczewskiego - koncert, 2025
07:10 Tamte lata, tamte dni - Ewa Kasprzyk - magazyn
07:50 W świecie Łemków - dok., Polska, 2016
08:35 Jak to się mówi, czyli Kasia u Bralczyka - mag.
09:15 Mąż pod łóżkiem - film TVP, 1967
09:55 Wydarzenie aktualne
10:25 Nieznany Józef Zeidler - Musica Sacromontana - koncert, 2019
11:20 Rendez-vous z Mauricem Chevalierem - dok., Franc.
12:30 Pokój z widokiem - film kostium., Wlk. Bryt., 1985
14:35 Gwiazda Południa - przyg., Wlk. Bryt., Franc., 1969
16:35 Informacje kulturalne
16:55 Śpiewała Ewa Demarczyk - dokument, Polska, 2020
18:10 Opole na bis - „Panna, madonna..." - koncert, 2011

19:15 Tamte lata, tamte dni - Magda Umer - magazyn
20:00 Absolwent - obycz., USA, 1967
21:55 Agnieszka. Koncert Barbary Małeckiej - koncert, 2025
23:05 W trzy miesiące dookoła świata - Szaleństwo Króla Jerzego - fab., Wlk. Bryt., 1994
01:05 Profesor T - Dobro i zło - serial, Niemcy, Wlk. Bryt., Belgia, 2015
02:05 Noc krótkich filmów - Tego nie robi się kotu • Figury niemożliwe i inne historie • Zimowi ludzie - filmy krótkometrażowe
04:55 Czarna suknia - film TVP, 1967

TV Puls

05:55 Różowa Pantera - kom., USA, Czechy, 2006. Na oczach tysięcy widzów półfinału Pucharu Świata nieuchwytny zabójca morduje słynnego francuskiego trenera i jakimś cudem udaje mu się ukraść z ręki jego najcenniejszy przedmiot - bezcenny pierścionek z brylantem Różowej Pantery.
07:45 Dama za burtą - kom., USA, 1987
09:55 Naga broń 33 1/3: Ostateczna zniewaga - kom., USA, 1994
11:40 Krokodyl Dundee - przyg., Australia, 1986
13:40 Zakonnica w przebraniu - kom., USA, 1992
15:40 Asterix i Obelix: W służbie Jej Królewskiej Mości - przyg., Franc., Hiszp., Włochy, Węgry, 2013

17:45 Książę w Nowym Jorku - kom., USA, 1988
20:00 Twierdza - akcja, USA, 1996
22:30 Teoria chaosu - akcja, Kan., 2005. Grupa zamaskowanych włamywaczy dowodzonych przez sprytnego i nieuchwytnego przestępcę Lorenza dokonuje napadu na bank. Wkrótce złodzieje przedstawiają policji swoje żądania
00:30 John Wick - akcja, USA, 2014
02:35 Lombard. Życie pod zastaw - paradokument fabularny
03:45 Taki jest świat - przegląd wydarzeń z całego globu.
04:20 Menu na miarę - program kulinarny

TVN 7

05:00 Ten moment - program obyczajowy
05:35 Szkoła - Maksymilian Kubiak z licealnej 2A od niedawna spotyka się z Matyldą Przybylską z 2B. Chłopak bardzo zaangażował się w związek, ale dziewczyna manipuluje nim, by spełniał wszystkie jej zachcianki.
08:30 Szpital - W okolicy szpitala, szef restauracji wyrzuca z samochodu swoje pracownice. Matka i córka są Ukrainkami, a mężczyzna zatrudniał je nielegalnie.
10:30 Detektywi - Młody mężczyzna prosi detektywów o pomoc w poszukiwaniach siostry. Dziewczyna nagle zniknęła
12:30 Ukryta prawda - program obyczajowy
15:30 Liga potworów - kom., USA, 2021

17:35 Footloose - obycz., USA, 2011
20:00 Notting Hill - komedia romantyczna, Wlk. Bryt., USA, 1999 ●
22:40 Gniew Tytanów - przyg., USA, Hiszp., 2012. pomiędzy bogami i tytanami toczy się szaleńcza walka o władzę. Niebezpiecznie osłabieni brakiem czci ze strony ludzi, bogowie tracą kontrolę nad uwięzionymi tytanami i ich okrutnym przywódcą Kronosem.
00:50 Star Trek - SF, USA, Niemcy, 2009
03:30 Usterka - program poradnikowy
04:15 Druga strona medalu - talk-show

TV 4

06:00 Łowcy skarbów. Kto da więcej **06:55** Miodowe Lata - serial komediowy **07:45** Ace Ventura: Zew natury - kom., USA, 1995 **09:40** Godzilla - sens., USA, 1998 **12:35** Parasol bezpieczeństwa - sens., USA, 2003 **14:15** Klik: i robisz, co chcesz - komedia, USA, 2006
16:40 Speed - niebezpieczna szybkość - sens., USA, 1994 **19:00** Policjantki i Policjanci - serial paradok. **20:00** Monster Hunter - sens., Niemcy, USA, Jap., Chiny, RPA, Kan., 2021 **22:10** Szczęki 2 - sens., USA, 1978
00:35 Hardkorowy lombard **01:35** STOP Drogówka - serial policyjny **02:35** Interwencja - magazyn reporterów **02:55** Śmierć na 1000 sposobów **03:25** Lubię disco! **04:25** Top 10 - Lista Przebojów **05:30** Telezakupy TV Okazje

TV Trwam

09:45 Jestem Mamą **10:00** Inf. dnia **10:15** Wyrwani z ulicy **11:00** Uroczystość Wniebowzięcia NMP **13:00** Burza w Okręgu Krakowskim **13:30** Msza św. **14:30** Drzwi do lasu **14:55** Słowo życia **15:00** Modlitwa do Bożego Miłosierdzia **15:20** Mocni w Wierze **15:50** Ma się rozumieć **16:00** Inf. dnia **16:10** Natura Obiektywnie **16:40** Prosto o gosp. **17:00** Promocja oficerska AMW
17:30 Geopolityka **17:55** Poczet Wlk. Polaków **18:00** Anioł Pański **18:05** Inf. dnia **18:15** Rozmowy niedok. **19:20** Św. na każdy dzień **19:30** Brat Franciszek **20:00** Inf. dnia **20:20** Różaniec **20:50** 7 Sakramentów Kościoła **21:00** Apel Jasnog. **21:20** Inf. dnia **21:40** Polski Punkt Widzenia **22:00** Ze Swojczan do wolności

eprasa.pl 54e69c5aa7

/gazeta.trzebnicka
www.nowagazeta.pl
NOWa gazeta trzebnicka
Nr 33 (1498) 14 VIII - 20 VIII 2025
e-mail: redakcja@nowagazeta.pl
tel. interwencyjny: 693-44-61-41

SOBOTA • 16 sierpnia

TVP 1

04:40 O dziewczynce, która wierzyła w cuda - dram., USA, 2021
06:20 Balans bieli - magazyn
06:55 Transmisja Mszy Świętej
07:40 Rok w ogrodzie
08:05 Rok w ogrodzie Extra
08:20 Pełnosprawni - magazyn dla niepełnosprawnych
08:50 Ranczo - serial obycz., Polska, 2011
09:50 Komisarz Alex - serial krym.
10:50 Ojciec Mateusz - serial kryminalny
11:45 Preria. Ukryty skarb Ameryki Północnej - dok., Austria, 2019
12:45 Gwiazdy w południe - Pojedynek w Abilene - fab., USA, 1967
14:25 Okrasa łamie przepisy - magazyn kulinarny
15:00 Pan Mama - serial komediowy, 2025

16:05 Dziedzictwo - serial, Turcja
17:00 Teleexpress
17:20 Pogoda
17:35 Ojciec Mateusz - serial krym.
18:40 Jaka to melodia? - teleturniej muzyczny
19:30 Program informacyjny 19.30
20:05 Sport
20:10 Pogoda
20:20 Profilerka - serial krym., Polska, 2024
21:20 Hit na sobotę - Dwunastu odważnych - fab., USA, 2018
23:40 Osaczony - thriller, USA, Niemcy, 2005
01:40 E = MC² - kom., Polska, 2002
03:30 9. życie Louisa Draxa - thriller, Kan., USA, 2016

TVP 2

05:30 Dla niesłyszących - Barwy szczęścia - serial obyczajowy, Polska, 2025
06:35 Dla niesłyszących - M jak miłość - serial obyczajowy, Polska, 2025
07:30 Pytanie na śniadanie - magazyn poranny
11:35 Górna półka smaku - cykl kulinarno-detektywistyczny
12:10 Zabójczy rejs - serial kryminalny, Wlk. Bryt., 2023
14:00 Familiada - teleturniej
14:35 Koło fortuny - teleturniej
15:15 Szansa na sukces. Opole 2025 - widowisko muzyczne
16:15 Na dobre i na złe - serial obyczajowy
17:15 Postaw na milion - teleturniej

18:15 Czarne chmury - serial, Polska, 1973
19:15 Słowo na niedzielę - program ewangelizacyjny
19:25 Informacje kulturalne - magazyn
20:00 Lato z Radiem i Telewizją Polską - 20 lat z „Ranczem" - widowisko
21:05 Lato z Radiem i Telewizją Polską - Mrozy - widowisko
22:10 Kochaj - komedia, Polska, 2016
23:50 Żona do podziału - kom., Franc., 2015
01:25 Jutro nie umiera nigdy - sens., USA, Wlk. Bryt., 1997
03:35 Kawa z kardamonem - serial, Ukraina, 2022

TVN

05:40 Uwaga! - program interwencyjny
05:55 Ukryta prawda - program obyczajowy
06:50 Kuchenne rewolucje - program kulinarno-rozrywkowy. Dzisiaj Magda Gessler zaprosi nas do restauracji „Karczma u Sołtysa" w Dusznikach Zdroju.
07:45 Dzień Dobry Wakacje
11:30 Na Wspólnej Omnibus - serial obycz., Polska
13:20 Szpital św. Anny - program obyczajowy
15:30 Anatomia piękna - program rozrywkowy
16:35 Lara Croft Tomb Raider: Kolebka życia - przyg., USA, Niemcy, Jap., Wlk. Bryt., Holandia, 2003
19:00 Fakty
19:30 Sport
19:40 Pogoda
19:45 Uwaga!

20:00 Seks w wielkim mieście - kom., USA, 2008. Cztery niezależne i samodzielne kobiety w poszukiwaniu partnera idealnego...
23:15 Plotka - komedia, Franc., 2000. Francois dowiaduje się, że ma zostać zwolniony z pracy. Przyjaciel podsuwa mu pomysł - Francois ma rozpuścić plotkę, że jest homoseksualistą.
00:55 Kuchenne rewolucje - program kulinarno-rozrywkowy
02:00 MasterChef Nastolatki - program kulinarno-rozrywkowy
03:25 Szpital - program obyczajowy
04:25 Uwaga! - program interw.
04:45 Kto was tak urządził

POLSAT

06:00 Nowy dzień z Polsat News
08:55 Sekretne życie zwierzaków domowych 2 - anim., USA, 2019
10:45 Zaginiony świat: Park jurajski - obycz., USA, 1997. Cztery lata po tym, jak pomysł ożywienia prehistorycznych gadów doprowadził do morderczego finału, okazuje się, że istnieje druga wyspa, na której przeżyły dinozaury hodowane przez firmę Johna Hammonda...
13:30 Gliniarze - Zostaje uprowadzona nastoletnia córka policjanta, który od kilku miesięcy rozpracowywał grupę handlarzy kobietami. Wkrótce znika również policyjny partner mężczyzny.
16:40 Disco Star - talent show

18:50 Wydarzenia - program informacyjny
19:15 Prezydenci i Premierzy - rozmowy J. Gugały
19:41 Sport
19:48 Pogoda
19:55 Biesiada w Polsacie - Mrągowo '2025 - program rozrywkowy
23:00 Poranek kojota - kom., Polska, 2001. Główny bohater Kuba, rysownik komiksów, zostaje wplatany w gangsterskie porachunki.
01:05 Kontrabanda - sens., USA, Wlk. Bryt., Franc., 2012
03:30 Świat według Kiepskich - serial komediowy
04:40 Disco Gramy - program muzyczny
05:25 Telezakupy TV Okazje

TVP Kultura

06:05 Dwie Joasie - komedia, Polska, 1935
07:50 Wydarzenie aktualne
08:40 Portrety - Bogdan Jankowski - reportaż
09:00 Koncert Kaczmarek2Cinema - koncert, 2023
10:30 Informacje kulturalne
11:00 Sabata - western, Włochy, 1969
12:55 Dokument tygodnia - Belmondo Wspaniały - dok., Franc., 2017
14:00 Tacy byliśmy - Bohdan Łazuka - reportaż
14:40 Wałęsa. Człowiek z nadziei. - film biograficzny, 2013
16:55 Festiwal Stolica Języka Polskiego - Szczebrzeszyn '2025 - reportaż
17:30 Retro kino - Gwiazda Południa - przyg., Wlk. Bryt., Franc., 1969

19:25 20×20 lat TVP Kultura - Joanna Bator
20:00 Bilet do kina - Ella i John - fabularny, Franc., Włochy, 2017
22:00 Kasia Kowalska na dobry wieczór - widowisko muzyczne
23:05 Tacy byliśmy - Bohdan Łazuka - reportaż
23:45 Kino nocne - Absolwent - obycz., USA, 1967
01:45 20×20 lat TVP Kultura - Joanna Bator
02:20 Dokument w podróży - Magia irańskiego jedwabiu - dokument, Franc., Niemcy, 2022
03:20 Wieczór u Abdona - obycz., Polska, 1975
04:15 Genialny barbarzyńca - dok., Polska, 2020

TV Puls

06:00 Kobra - oddział specjalny - Ben jest świadkiem podejrzanie wyglądających porachunków. Mężczyzna rusza w niebezpieczny pościg za gangsterami, jednak nie udaje mu się ich zatrzymać.
09:05 Taki jest świat - przegląd wydarzeń z całego globu. Wiadomości polityczne i gospodarcze, informacje z życia gwiazd i naukowe ciekawostki.
10:00 Lombard. Życie pod zastaw - Artur i Dominika poznają się na sesji ślubnej - ona robi młodej parze zdjęcia, on ich filmuje. Zauroczeni sobą, spędzają wspólnie noc. Dziewczyna przyznaje się, że planuje wyjechać na stałe za granicę. Artur deklaruje, że pojedzie razem z nią.

20:00 W obronie własnej - akcja, USA, 2013. Phil Broker jest agentem wydziału narkotykowego. Razem z córką przeprowadza się do małej miejscowości...
21:55 Umysł przestępcy - akcja, USA, Wlk. Bryt., 2016
00:05 John Wick 2 - akcja, USA, 2017
02:30 Menu na miarę - program kulinarny
03:05 Taki jest świat - przegląd wydarzeń z całego globu. Wiadomości polityczne i gospodarcze, informacje z życia gwiazd i naukowe ciekawostki.
03:55 Menu na miarę - program kulinarny
04:55 Dyżur - serial medyczny

TVN 7

05:10 Szkoła - Maturzystka, Ania Kijewska, jest w siódmym miesiącu ciąży. Uczennica czuje się przytłoczona zmianami, które zachodzą w jej życiu. Zaczęła flirtować na czacie z nieznajomym nastolatkiem...
06:10 Wiza na miłość - serial paradokumentalny
07:00 New Looney Tunes II - animacja
07:45 Step Up III - obycz., USA, 2010. Luke jest ulicznym tancerzem, mieszka w starym magazynie, w którym ćwiczą taniec jego kumple z grupy. Wszyscy przygotowują się do konkursu.
10:00 Ukryta prawda - program obyczajowy
13:05 Detektywi - program kryminalny
15:05 Wielka Gilly - obycz., USA, 2015

17:15 Pacific Rim - przyg., USA, 2013
20:00 Star Trek: W ciemność - przyg., USA, 2013. Kiedy Khan wypowiada wojnę Federacji, Kapitan Kirk, Spock wraz z całą nieustraszoną załogą U.S.S. Enterprise wyruszają na największą, najbardziej wybuchową obławę w swej historii.
22:55 Incepcja - przyg., USA, Wlk. Bryt., 2010 ●
01:55 Oczami ofiary - program kryminalny
02:55 Usterka - program poradnikowy
03:40 Osadzone. Blok F - program obyczajowy
04:15 Druga strona medalu - talk-show

TV 4

06:00 Łowcy skarbów. Kto da więcej - reality show **07:00** Galileo - ciekawostki popularnonaukowe, intrygujące zagadki ze świata nauki i techniki **11:05** JesteśmyDlaDzieci - program edukacyjny
11:30 Miodowe Lata - serial komediowy **13:15** Ace Ventura: Zew natury - komedia, USA, 1995 **15:00** Policjantki i Policjanci - serial paradokumentalny **20:00** Sprawiedliwi - Wydział Kryminalny - serial policyjny
00:00 Gwiazdy Kabaretu - program rozrywkowy **02:05** STOP Drogówka - serial policyjny **03:15** Interwencja - magazyn reporterów **03:25** Lubię disco! - program muzyczny **04:25** Top 10 - Lista Przebojów - program muzyczny **05:30** Telezakupy TV Okazje

TV Trwam

10:00 Inf. dnia **10:15** Retrospekcja **10:35** Słowo życia **10:40** Polski Punkt Widzenia **11:00** Kropelka radości **12:00** Anioł Pański **12:20** Warto zauważyć... **12:50** Natura Obiektywnie **13:20** Ocalić od zapomnienia
13:30 Msza św. **14:30** Przegląd Tyg. „Niedziela" **14:35** Słowo życia **14:40** Św. na każdy dzień **14:45** Jak wygrać małżeństwo? **15:00** Dzielna niewiasta **15:15** Oświadczenie Fundacji Lux Veritatis w sprawie Muzeum Pamięć i Tożsamość **15:30** Wierzę w Boga
16:00 Inf. dnia **16:10** Historia PL **17:00** Z Parlamentu Europ. **17:30** Przełamując bariery **17:55** Poczet Wlk. Polaków **18:00** Anioł Pański **18:15** Rozmowy niedok. **19:25** Św. na każdy dzień **19:30** Manna z Nieba **19:45** Modlitwa z udziałem dzieci **20:20** Różaniec **20:50** 7 Sakramentów Kościoła **21:00** Apel Jasnog.

NIEDZIELA • 17 sierpnia

TVP 1

05:30 Sprawa dla reportera
06:20 Słownik polsko@polski - talk-show prof. J. Miodka
06:55 Słowo na niedzielę
07:00 Transmisja Mszy Świętej z Sanktuarium Bożego Miłosierdzia w Łagiewnikach
08:00 Tydzień
08:35 Kolumbowie - serial, 1970
11:00 Przystań - serial fab. - serial, 2009
11:55 Między ziemią a niebem - magazyn ewangelizacyjny
12:00 Anioł Pański, Watykan
12:15 Między ziemią a niebem
12:45 Jubileusz Młodych - reportaż
13:10 Natura w Jedynce - Koziorożec himalajski i jego królestwo - dokument, Indie, 2022
14:00 Fatima - dramat, religijny, Port., 2020

16:05 Dziedzictwo - serial, Turcja
17:00 Teleexpress
17:20 Pogoda
17:35 Komisarz Alex - serial krym.
18:40 Jaka to melodia? - teleturniej muzyczny
19:30 Program inform. 19.30
20:05 Sport
20:10 Pogoda
20:20 Matylda - serial kostiumowy, 2024
21:20 Rolnik szuka żony - reality show
22:25 Zakochana Jedynka - Coco Chanel - film biograficzny, Belgia, Franc., 2009
00:25 Dwunastu odważnych - fab., USA, 2018
02:45 Pojedynek w Abilene - fab., USA, 1967

TVP 2

04:55 Dla niesłyszących - Barwy szczęścia - serial obyczajowy, Polska, obycz., 2025
06:30 Dla niesłyszących - M jak miłość - serial obyczajowy, Polska, 2025
07:30 Pytanie na śniadanie - magazyn poranny
11:10 Rosół polski - magazyn kulinarny
11:45 Lato z Radiem i Telewizją Polską - 20 lat z „Ranczem" - widowisko
12:50 Lato z Radiem i Telewizją Polską - Mrozy - widowisko
14:00 Familiada - teleturniej
14:40 Skoki Narciarskie - Letnie Grand Prix, Wisła - konkurs indywidualny mężczyzn (1 seria)

15:55 Skoki Narciarskie - Letnie Grand Prix, Wisła - konkurs indywidualny mężczyzn (2 seria)
17:15 Tak to leciało - teleturniej muzyczny
18:15 Czarne chmury - serial, Polska, 1973
19:20 Rodzinka.pl - serial komediowy
20:00 Czas zemsty - thriller, akcja, USA, 2013
22:05 Kwiatki polskie w niedzielę - magazyn
23:20 Ocalić i zginąć - dramat, Franc., 2018
01:30 Lokatorka II - serial, Polska, 2023
02:35 Akacjowa 38 - serial kostiumowy, Hiszpania, 2015

TVN

05:10 Uwaga! - program interwencyjny
05:25 Ukryta prawda - program obyczajowy
06:20 Kuchenne rewolucje - program kulinarno-rozrywkowy. Dzisiaj odwiedzimy niewielką restaurację „Granola" położoną w centrum Gdyni.
07:15 Magda gotuje internet - program kulinarno-rozrywkowy
07:45 Dzień Dobry Wakacje
11:30 Co za tydzień - magazyn rozrywkowy
12:15 Agencie, podaj łapę - kom., USA, 2001
14:15 Kung Fu Panda III - przyg., USA, Chiny, 2016
16:25 Transformers: Przebudzenie bestii - przyg., USA, Kan., Wlk. Bryt., N. Zel., Peru, Węgry, Chiny, 2023
19:00 Fakty

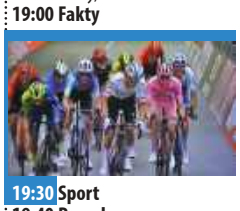

19:30 Sport
19:40 Pogoda
19:45 Uwaga!
20:00 Ostatni samuraj - przyg., USA, 2003
23:25 Inni ludzie - obycz., Polska, Franc., 2021. Historia ludzi uwikłanych w miłosny trójkąt w czasach rozpadu więzi, dożywotnich kredytów, taniego wina i nieustającego szumu mediów społecznościowych.
01:30 CSI: Kryminalne zagadki Las Vegas - serial, USA
02:40 Rzeczy, których nie nauczył mnie ojciec - program dokumentalny
03:10 Szpital - program obyczajowy
04:10 Uwaga! - program interw.
04:30 Recepta na stary dom

POLSAT

06:00 Nowy dzień z Polsat News
08:55 Gru, Dru i Minionki - anim., USA, 2017
10:50 Percy Jackson i Bogowie Olimpijscy: Złodziej pioruna - sens., USA, 2010
13:15 Komediowa środa - Jeszcze większe dzieci - kom., USA, 2013
15:40 Spider-Man: Bez drogi do domu - sens., USA, 2021. Po raz pierwszy w historii tożsamość Petera Parkera jako Spider-Mana, superbohatera z sąsiedztwa, zostaje ujawniona. Życie nie tylko jego, ale także jego najbliższych zostaje wywrócone do góry nogami.
18:50 Wydarzenia - program informacyjny
19:20 Gość Wydarzeń - rozmowa dnia

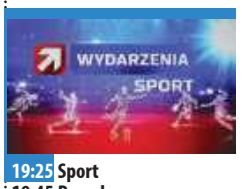

19:25 Sport
19:45 Pogoda
19:55 Uwierz w Mikołaja - komedia, Polska, 2023
22:00 Dorwać byłą - komedia, USA, 2010. Milo Boyd, były detektyw w nowojorskiej policji, który teraz jest łowcą nagród, musi tylko odnaleźć i doprowadzić przed oblicze sprawiedliwości swoją byłą żonę...
00:20 Skąd wiesz? - kom., USA, 2010
03:00 Świat według Kiepskich - serial komediowy
04:15 „Kabaretowa Ekstraklasa" - program rozrywkowy
04:40 Disco Gramy - program muzyczny
05:25 Telezakupy TV Okazje

TVP Kultura

05:50 Irena Jarocka. Koncert w Malborku - 1981
06:50 Rozmowy (nie)wygodne - Katarzyna Grochola
07:45 Olimpiada Bolka i Lolka - serial animowany, 1984
08:00 Nabożeństwo Kościoła Ewangelicko-Reformowanego w Zelowie
09:05 Belmondo Wspaniały - dokument, Franc., 2017
10:10 Od ucha do ucha - Nie pchać się, proszę • Arena
10:35 Thierry Śmiałek - serial przyg.-hist., Franc., 1963
11:50 Tamte lata, tamte dni - Henryk Talar - magazyn
12:30 Opole na bis - Polskie seriale, 2002
13:35 Dobry tytuł - magazyn literacki
14:15 Przekładaniec - kom., Polska, 1968
15:05 Kwiat wiśni i czerwona fasola - dram., Jap., Franc., 2015

17:15 Niedziela z... M. Opanią
18:10 Niedziela z... Marianem Opanią - Pięć minut przed gwizdkiem - film TVP
19:25 Niedziela z... Marianem Opanią - recital
20:00 Człowiek ze złotym pistoletem - sens., Wlk. Bryt., 1974
22:15 Open'er Festival - Lola Young - koncert, 2025
23:30 Jack Nicholson - diabelski uśmiech Hollywood - dok.
00:45 Noc krótkich filmów - Ludzie więdną jak liście • Acid Rain
01:30 Pokój z widokiem - film kostium., Wlk. Bryt., 1985
03:35 Niedziela z... Marianem Opanią
04:35 Diabelska edukacja - film TVP, 1994
05:15 Teledyski

TV Puls

06:00 Dyżur - Dziś na oddział ratunkowy trafia ranna, pijana... niania oraz mężczyzna - ofiara wypadku samochodowego.
07:05 Kobra - oddział specjalny - Semir rozwodzi się z Andreą. Mężczyzna jest kłębkiem nerwów, jednak aby nie rozmyślać o problemach - ucieka w pracę. Pewnego dnia Semir musi ruszyć w pościg za Paulem Meinhardem - człowiekiem podejrzanym o morderstwo.
08:05 Taki jest świat - przegląd wydarzeń z całego globu. Wiadomości polityczne i gospodarcze, informacje z życia gwiazd i naukowe ciekawostki.
08:55 Ranczo - serial kom., Polska
13:50 Krokodyl Dundee - przyg., Australia, 1986

15:50 Zakonnica w przebraniu - kom., USA, 1992
17:50 Asterix i Obelix: W służbie Jej Królewskiej Mości - przyg., Franc., Hiszp., Włochy, Węgry, 2013
20:00 Demaskator - akcja, USA, 2022
22:00 G.I. Joe: Odwet - akcja, USA, 2013
00:05 Gorączka - akcja, USA, 1995 ●
03:45 Taki jest świat - przegląd wydarzeń z całego globu. Wiadomości polityczne i gospodarcze, informacje z życia gwiazd i naukowe ciekawostki.
04:25 Dyżur - serial medyczny
05:00 Dzielnica strachu - serial kryminalny

TVN 7

04:50 Szkoła - Kamila Zięba z licealnej 2a spotyka się z nowym uczniem Willem. Niestety dziewczyna jest niezadowolona ze związku, bo Will nie obsypuje jej prezentami tylko zajmuje się swoim motorem.
05:50 Wiza na miłość - serial paradokumentalny
06:50 New Looney Tunes II - animacja
07:05 Psy i koty - film rodzinny, USA, 2001. Na świecie zawsze panowała równowaga pomiędzy psami i kotami. Ludzie dzielili się w połowie na tych, którzy woleli koty, i na tych, którzy wybierali psy. Tymczasem pewien niefrasobliwy profesor, Brody wynalazł szczepionkę, która uodparnia ludzi na alergię na psią sierść...
08:55 Ukryta prawda - program obyczajowy

12:55 Detektywi - program kryminalny
15:50 Step Up IV: Rewolucja - film musical, USA, 2012
17:55 Akademia policyjna V: Misja w Miami Beach - kom., USA, 1988
20:00 10000 lat przed naszą erą - przyg., USA, 2008
22:30 Małe rzeczy - sens., USA, 2021. Zastępca szeryfa hrabstwa Kern, Joe „Deke" Deacon zostaje uwikłany w poszukiwanie seryjnego mordercy, który terroryzuje miasto.
01:00 Aż po grób - obycz., USA, Niemcy, Polska, 2009
03:15 Oczami ofiary - program kryminalny
04:15 Druga strona medalu - talk-show

TV 4

06:00 Łowcy skarbów. Kto da więcej - reality show **07:00** Pełna chata **07:10** Zaginiona księga Nostradamusa - dok., USA, 2007 **09:05** Galileo - ciekawostki popularnonaukowe, intrygujące zagadki ze świata nauki i techniki
11:05 Uroczysko - serial krym. **12:20** Speed - niebezpieczna szybkość - sens., USA, 1994 **14:40** Zielony Szerszeń - sens., USA, 2011 **17:15** Godzilla - sens., USA, 1998 **20:00** Sprawiedliwi. Trójmiasto **00:00** STOP Drogówka - serial policyjny
01:00 Navy Seals - tajna broń Ameryki cz. 2 - dokument, USA, 2016 **03:00** Interwencja - magazyn reporterów **03:25** Lubię disco! - program muzyczny **04:25** Top 10 - Lista Przebojów - program muzyczny **05:30** Telezakupy TV Okazje

TV Trwam

09:15 Manna z Nieba **09:30** Msza św. **10:35** Przegląd Tyg. „Niedziela" **10:40** Aby we wszystkim Bóg był uwielbiony **11:00** Głos serca **12:00** Anioł Pański z Ojcem Św. Leonem XIV **12:15** Papież Polak do Rodaków **13:00** Pomoc chrześcijanom w Libanie **14:20** Jubileusz Młodych, 2025
15:00 Wieś - to też Polska **16:00** Inf. dnia **16:10** Koncert życzeń **16:50** Mateczniki Polskości **17:00** Natura et Homo **17:30** Sól ziemi **17:55** Poczet Wlk. Polaków **18:00** Anioł Pański **18:05** Inf. dnia **18:15** Rozmowy niedok. **19:25** Św. na każdy dzień **19:30** Moja katolicka rodzina **20:00** Inf. dnia
20:20 Różaniec **20:50** Credo: Wiara Kościoła **21:00** Apel Jasnog. **21:20** Inf. dnia **21:40** Retrospekcja **21:45** Nie tylko Ulmowie **21:55** Św. na każdy dzień **22:00** Mocni Jego mocą

eprasa.pl 54e69c5aa7

PONIEDZIAŁEK • 18 sierpnia

TVP 1

04:45 Akacjowa 38 - serial, 2017
05:55 Info Poranek
07:00 Transmisja Mszy Świętej
07:30 Studio Raban - magazyn
08:00 Czterdziestolatek - serial,
09:00 Ranczo - serial obycz., 2011
09:55 Komisarz Alex - serial krym.
10:45 Ojciec Mateusz - serial krym.
11:35 Królowie - serial hist., 2024
12:10 Agrobiznes
12:30 Agropogoda - magazyn
12:35 Magazyn Rolniczy
12:55 Natura w Jedynce - Zagadkowy świat królików - dok., Franc., 2022
14:00 Wichrowe wzgórze - serial obycz., Turcja, 2024
14:55 Jaka to melodia? - teleturniej muzyczny
15:35 Gra słów. Krzyżówka - teleturniej
16:05 Dziedzictwo - serial, Turcja

17:00 Teleexpress
17:15 Pogoda
17:20 Jaka to melodia? - teleturniej muzyczny
18:00 Reporterzy - magazyn
18:20 Akacjowa 38 - serial kostiumowy, 2017
19:30 Program inform. 19.30
19:55 Pytanie dnia
20:10 Sport; Pogoda
20:25 Karbala - serial, 2020
21:15 Koliber - sens., Wlk. Bryt., USA, 2013
23:05 Skandal. Ewenement Molesty - dok., Polska, 2020
00:30 Osaczony - thriller, USA, Niemcy, 2005
02:35 Zabić na końcu - kom. sens., Polska, 1990
04:20 Notacje - Alina Janowska. Już byłam u Pana Boga - dok., 2007

TVP 2

04:35 Na dobre i na złe - serial
05:30 M jak miłość - serial, 2021
06:25 Dobre historie - Schronisko dla bezdomnych z usługami opiekuńczymi - magazyn
06:55 Dla niesłyszących - Barwy szczęścia - serial obycz., 2025
07:30 Pytanie na śniadanie
11:15 Dla niesłyszących - Okrasa łamie przepisy - magazyn kulinarny
11:50 Niewiarygodne przygody Marka Piegusa - Przygoda szósta - serial przygodowy TVP, 1966
12:30 Koło fortuny - teleturniej
13:10 Lato z Radiem i Telewizją Polską - Lublin - widowisko
14:05 Va Banque - teleturniej
14:35 Na sygnale - serial fabularyzowany

15:05 La Promesa - pałac tajemnic - serial, Hiszp., 2023
16:00 Koło fortuny - teleturniej
16:35 Familiada - teleturniej
17:20 Miłość i nadzieja - serial obycz., Turcja, 2022
18:15 Va Banque - teleturniej
18:50 Jeden z dziesięciu - telet.
19:25 Barwy szczęścia - serial obycz., 2025
20:05 Program rozrywkowy
21:10 Alternatywy 4 - serial kom.
22:25 Karol, władca Hiszpanii - serial kostiumowy, Hiszp., 2015
00:20 Kochaj - kom., Polska, 2016
02:00 Stulecie Winnych - serial, 2021
03:00 Ocalić i zginąć - dram., Franc., 2018

TVN

05:35 Uwaga! - program interw.
05:50 Ukryta prawda - program obyczajowy
06:45 Kuchenne rewolucje - program kulinarno-rozrywkowy
07:45 Dzień Dobry TVN - magazyn poranny
11:25 Top Of The Top Sopot Festival '2025 - program muzyczny
11:30 Kuchenne rewolucje - program kulinarno-rozrywkowy
12:30 Szpital - program obycz.
13:35 Top Of The Top Sopot Festival '2025 - program muzyczny
13:40 Ukryta prawda - program obyczajowy
16:50 Top Of The Top Sopot Festival '2025 - program muzyczny
16:55 Kuchenne rewolucje - program kulinarno-rozrywkowy

17:55 Detektywi - program kryminalny
18:55 Top Of The Top Sopot Festival '2025 - program muzyczny
19:00 Fakty
19:35 Top Of The Top Sopot Festival '2025 - program muzyczny
19:40 Sport
19:50 Pogoda
19:55 Top Of The Top Sopot Festival '2025
23:30 Berek - kom., USA, 2018
01:40 Co za tydzień - magazyn rozrywkowy
02:30 CSI: Kryminalne zagadki Las Vegas - serial, USA
03:30 Szpital - program obycz.
04:25 Uwaga!
04:45 Recepta na stary dom
05:10 Kto was tak urządził

POLSAT

06:00 Nowy dzień z Polsat News
08:30 Malanowski i Partnerzy - Detektywi na zlecenie Joanny Wiwczarek obserwują jej syna, Pawła, który od pewnego czasu dziwnie zachowuje się, znika nocami, a ostatnio dostał pismo z uczelni, że został usunięty z listy studentów.
09:30 48H Zaginieni - serial kryminalny
10:30 Trudne sprawy - program obyczajowy
11:30 Gliniarze - Nieznani napastnicy zakatowali na śmierć mężczyznę w jego własnym domu. Świadkiem zbrodni był ośmioletni syn ofiary.
14:40 48H Zaginieni - serial kryminalny
15:50 Wydarzenia - program informacyjny
16:10 Pogoda

16:20 Interwencja - magazyn reporterów
16:35 Gliniarze - paradokument
17:40 Trudne sprawy - program obyczajowy
18:50 Wydarzenia - program informacyjny
19:18 Gość Wydarzeń - rozmowa dnia
19:30 Sport
19:45 Pogoda
19:55 Mega hit - 2012 - SF, katastrof., USA, 2009
23:25 Jak zostałem gangsterem. Historia prawdziwa. - sens., Polska, 2019 ●
02:20 Nasz Nowy Dom - program rozrywkowy
04:40 Disco Gramy - program muzyczny
05:20 Telezakupy TV Okazje

TVP Kultura

06:05 Afisz kulturalny
06:10 Muzyczne poranki
06:45 Wydarzenie aktualne
07:15 Tamte lata, tamte dni - Krzysztof Cugowski - mag.
07:55 Bursztynowym szlakiem - dok., Polska, 2016
08:35 Od ucha do ucha - Nie pchać się, proszę • Arena
09:00 Blisko, coraz bliżej - serial, 1986
10:25 Parę osób, mały czas - dram., Polska, 2005
12:25 Albrecht Durer. Tajemnica autoportretów - dok., Franc., 2021
13:25 Rawhide - Incydent z wołem mordercą - western, USA, 1959
14:25 Prawo Archimedesa - film TVP, 1977
15:55 TYM bardziej - dok., Polska, 1996
16:50 Blisko, coraz bliżej - serial, 1986

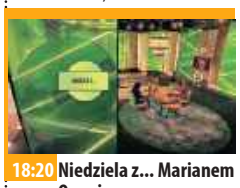

18:20 Niedziela z... Marianem Opanią
19:15 The Sound of New York - Dźwięk Nowego Jorku: Matthew Stevens - serial dok., Włochy, 2017
20:00 Kino Mistrzów - Samuraj - fab., Franc., Włochy, 1967
22:00 Człowiek ze złotym pistoletem - sens., Wlk. Bryt., 1974
00:15 Kasia Kowalska na dobry wieczór - widowisko muzyczne
01:20 Kino nocne - Ella i John - fab., Franc., Włochy, 2017
03:20 Jack Nicholson - diabelski uśmiech Hollywood - dok., Niemcy, 2022
04:35 Stracona noc - film TVP, 1973
05:35 Teledyski

TV Puls

06:00 Policjanci z Miami - serial kryminalny
08:00 Kobra - oddział specjalny - serial kryminalny
10:00 Zaklinaczka duchów - Podczas zakupu antyków, Melinda spotyka ducha małego chłopca, który zginął w tragicznym wypadku, a teraz chce skrzywdzić swoich najbliższych...
10:55 Zbuntowany anioł - serial obyczajowy
12:50 Zaklinaczka duchów - serial fabularny
13:50 Lombard. Życie pod zastaw - Tomasz „Jugol" Jugowski to gangster i były partner Dorki. Owocem ich związku jest 5-letnia córka Nikola. Jako rodzice nie mają jednak uregulowanego stosunku prawnego, co do opieki nad dziewczynką.

16:55 Ranczo - serial kom., Polska
18:00 Lombard. Życie pod zastaw - paradokument
20:00 Tokarev: zabójca z przeszłości - akcja, USA, 2014. Paul Maguire wraz z dwójką przyjaciół przed kilkunastu laty obrabował kuriera rosyjskiej mafii. Pewnego dnia przychodzi jednak czas zapłaty.
22:00 Twierdza - akcja, USA, 1996
00:45 Cenny ładunek - akcja, Kan., 2016
02:30 Dzielnica strachu - serial kryminalny
03:25 Z archiwum policji - program kryminalny
04:30 Menu na miarę - program kulinarny
05:00 Dzielnica strachu - serial

TVN 7

05:10 Ten moment - program obyczajowy
05:45 Szkoła - Maturzysta Błażej Sobalski jest jednym z najzdolniejszych uczniów w szkole. Chłopak wynalazł urządzenie, które stale monitoruje poziom cukru u osób chorujących na cukrzycę i ma szansę wziąć udział w prestiżowym konkursie.
08:40 Ukryta prawda - program obyczajowy
11:50 Kartoteka - serial dokumentalno-kryminalny
12:55 Detektywi - Klientką detektywów jest 35-latka, która zgłasza porwanie męża. Do przestępstwa doszło na oczach kobiety, kiedy wraz z mężem wracali do domu. Detektywi podejrzewają, że może to być porwanie dla okupu...

13:55 Szkoła - Nowa uczennica liceum, Aniela Pijanowska, ma siedmioro rodzeństwa. Nastolatce bardzo zależy na przyjaźni z Iwoną Korzycką.
15:55 Sąd rodzinny - program sądowy
16:55 Szpital - program obycz.
17:55 Opowieści małżeńskie - program obyczajowy
19:00 Ukryta prawda - program obyczajowy
20:00 Mamuśki mają wychodne - kom., USA, 2017
21:50 Notting Hill - kom., Wlk. Bryt., USA, 1999 ●
00:30 Małe rzeczy - sens., USA, 2021
03:10 Oczami ofiary - program kryminalny
04:10 Osadzone. Blok F - program obyczajowy

TV 4

06:00 Łowcy skarbów. Kto da więcej **07:55** Bogaty Dom - Biedny Dom - pr. paradok. **08:55** Dlaczego ja? - serial paradok. **10:55** Na Ratunek 112 - serial obycz. **11:55** Policjantki i Policjanci - serial paradok.
13:55 Trudne sprawy - program obycz. **17:00** Policjantki i Policjanci - serial paradok. **18:00** Łowcy skarbów. Kto da więcej **19:00** Policjantki i Policjanci - serial paradok. **20:00** Uroczysko - serial krym.
21:00 Sprawiedliwi - Wydział Kryminalny - serial policyjny **22:00** Sprawiedliwi. Trójmiasto **23:00** Turbulencja - sens., USA, 1997 **01:00** Love Island. Wyspa miłości - reality show **02:05** Hardkorowy lombard **02:35** Interwencja - magazyn reporterów **03:05** SuperLudzie - serial o osobach z niepełnosprawnościami

TV Trwam

09:30 Moja katolicka rodzina **09:55** Św. na każdy dzień **10:00** Inf. dnia **10:15** Rozmowy niedok. **11:20** Oświadczenie Fundacji Lux Veritatis w sprawie Muzeum Pamięć i Tożsamość **11:30** Warto być ojcem **12:00** Anioł Pański **12:03** Inf. dnia **12:20** Oto jestem **13:30** Msza św.
14:30 Słudzy Boga i człowieka. Aniołowie **15:00** Katownie Praskie **15:50** Ma się rozumieć **16:00** Inf. dnia **16:10** Sanktuaria polskie **16:30** Porady Medyczne Bonifratrów **17:00** Świadkowie **17:30** Spotkanie Rodziny Radia Maryja
20:00 Inf. dnia **20:20** Różaniec **20:50** Od Lutra do Marxa - Historia Kościoła **21:00** Apel Jasnog. **21:20** Inf. dnia **21:40** Polski Punkt Widzenia **22:00** Z wędką nad wodę **22:30** Jestem tylko woźnym

WTOREK • 19 sierpnia

TVP 1

04:45 Akacjowa 38 - serial, 2017
05:55 Info Poranek
07:00 Transmisja Mszy Świętej
07:30 Kościół z bliska
08:00 Czterdziestolatek - serial
09:00 Ranczo - serial obycz., 2011
09:50 Przemienienie Pańskie - liturgia prawosławna na Grabarce
11:35 Królowie - serial hist., 2024
12:10 Agrobiznes
12:25 Agropogoda - magazyn
12:35 Magazyn Rolniczy
12:50 Natura w Jedynce - Karpaty - królestwo niedźwiedzia - dok., Wlk. Bryt., 2024
14:00 Wichrowe wzgórze - serial obycz., Turcja, 2024
14:55 Jaka to melodia? - teleturniej muzyczny
15:35 Gra słów. Krzyżówka - teleturniej
16:05 Dziedzictwo - serial, Turcja

17:00 Teleexpress
17:15 Pogoda
17:20 Jaka to melodia? - teleturniej muzyczny
18:00 Reporterzy - magazyn
18:20 Akacjowa 38 - serial, 2017
19:30 Program inform. 19.30
19:55 Pytanie dnia
20:10 Sport
20:15 Pogoda
20:25 Karbala - serial, 2020
21:15 Czas patriotów - fab., USA, 1992
23:20 Kalifornia w ogniu - dok., USA, 2023
00:25 Koliber - fab., Wlk. Bryt., USA, 2013
02:20 Coco Chanel - biograficzny, Belgia, Franc., 2009
04:15 Notacje - Lidia Ziental. Dziewczyna z „Batalionu Zośka" - dok., 2009

TVP 2

05:05 Rodzinka.pl - serial kom.
05:35 M jak miłość - serial, 2021
06:25 Słowa, które prowadzą - reportaż
06:55 Dla niesłyszących - Barwy szczęścia - serial
07:30 Pytanie na śniadanie
11:15 Gwiazdorska kuchnia Ani - magazyn kulinarny, 2025
11:50 Niewiarygodne przygody Marka Piegusa - Przygoda siódma - serial przygodowy TVP, 1966
12:30 Koło fortuny - teleturniej
13:15 Miłość i nadzieja - serial obycz., Turcja, 2022
14:05 Va Banque - teleturniej
14:35 Na sygnale - serial fabularyzowany
15:05 La Promesa - pałac tajemnic - serial, Hiszp., 2023

16:00 Koło fortuny - teleturniej
16:35 Familiada - teleturniej
17:20 Miłość i nadzieja - serial obycz., Turcja, 2022
18:15 Va Banque - teleturniej
18:50 Jeden z dziesięciu - telet.
19:25 Barwy szczęścia - serial obycz., 2025
20:05 Program rozrywkowy
21:10 Alternatywy 4 - serial komediowy
22:25 Karol, władca Hiszpanii - serial kostium., Hiszp., 2015
23:30 Moja super eksdziewczyna - komedia, USA, 2006
01:20 Czas zemsty - akcja, USA, 2013
03:25 Stulecie Winnych - serial, 2021
04:25 Tajemnice miejsc zbrodni - serial dok., Franc., 2020

TVN

05:35 Uwaga!
05:50 Ukryta prawda - program obyczajowy
06:45 Kuchenne rewolucje - program kulinarno-rozrywkowy
07:45 Dzień Dobry TVN - magazyn poranny
11:25 Top Of The Top Sopot Festival '2025 - program muzyczny
11:30 Kuchenne rewolucje - program kulinarno-rozrywkowy
12:30 Szpital - program obycz.
13:35 Top Of The Top Sopot Festival '2025 - program muzyczny
13:40 Ukryta prawda - program obyczajowy
16:50 Top Of The Top Sopot Festival '2025 - program muzyczny
16:55 Kuchenne rewolucje - program kulinarno-rozrywkowy

17:55 Detektywi - krym.
18:55 Top Of The Top Sopot Festival '2025
19:00 Fakty
19:35 Top Of The Top Sopot Festival '2025
19:40 Sport; Pogoda
19:55 Top Of The Top Sopot Festival '2025
23:20 Wyzwanie dla kumpla: Idzie wiosna - kom., USA, 2023
01:25 Kuba Wojewódzki - talk-show
02:35 CSI: Kryminalne zagadki Las Vegas - serial, USA
03:40 Rzeczy, których nie nauczył mnie ojciec - dok.
04:10 Uwaga!
04:25 Recepta na stary dom - program edukacyjny
04:55 Kto was tak urządził

POLSAT

06:00 Nowy dzień z Polsat News
08:30 Malanowski i Partnerzy - Dzięki współpracy z biurem Malanowskiego policja trafia na zbiorowy grób ofiar groźnego gangstera o pseudonimie Zwierz. Wśród ciał zamordowanych przez niego ludzi śledczy znajdują tez zwłoki Krzysztofa Hulendy.
09:30 48H Zaginieni - serial kryminalny
10:30 Trudne sprawy - program obyczajowy
11:35 Gliniarze - serial paradokumentalny
14:40 48H Zaginieni - serial kryminalny
15:50 Wydarzenia - program informacyjny
16:15 Pogoda
16:20 Interwencja - magazyn reporterów

16:35 Gliniarze - serial paradokumentalny
17:40 Trudne sprawy - program obyczajowy
18:50 Wydarzenia - program informacyjny
19:20 Gość Wydarzeń - rozmowa dnia
19:30 Sport
19:40 Pogoda
19:55 SUPER HIT - Armageddon - sens., USA, 1998
23:20 Pitbull. Niebezpieczne kobiety - sensacyjny, Polska, 2016
02:05 Dług - sens, Polska, 1999
04:20 „Kabaretowa Ekstraklasa" - program rozrywkowy
04:40 Disco Gramy - program muzyczny
05:25 Telezakupy TV Okazje

TVP Kultura

06:05 Afisz kulturalny
06:15 Muzyczne poranki
06:50 Tamte lata, tamte dni - Włodek Pawlik - magazyn
07:30 Podróże z historią - Na ratunek w górach - dok., Polska, 2016
08:15 Księga Przestrzeni - Meblowanie miasta
09:00 Blisko, coraz bliżej - serial, 1986
10:25 Prawo Archimedesa - film TVP, 1977
11:50 Szczawno. Uzdrowisko Książęce - dok., Polska, 2021
12:50 The Sound of New York - Dźwięk Nowego Jorku: Matthew Stevens - serial dok., Włochy, 2017
13:30 Rawhide - Incydent z pozytywką - western, USA, 1959
14:35 Pora umierać - obycz., Polska, 2007

16:35 Blisko, coraz bliżej - serial, 1986
18:05 20×20 lat TVP Kultura - Joanna Bator
18:35 Portrety - Bogdan Jankowski - reportaż
18:55 Maestra de la Parra - dok., USA, 2018
20:00 - Przygoda pana Trapsa - Teatr Telewizji, 1965 ●
21:35 O teatrze Konrada Swinarskiego - dokument, Polska, 1981
23:15 Na tropie Różowej Pantery - kom., USA, 1982
01:10 Tamte lata, tamte dni - Joanna Szczepkowska
01:50 Kino Mistrzów - Samuraj - fab., Franc., Włochy, 1967
03:45 Kino nocne - Szef roku - kom., Hiszp., 2021
05:50 Teledyski

TV Puls

06:00 Policjanci z Miami - serial kryminalny
08:00 Kobra - oddział specjalny - Semir i Alex oddzielnie ścigają na autostradzie kobietę, która może być wplątana w uprowadzenie nastolatki. Kobiecie udaje się uciec Semirowi.
10:00 Zaklinaczka duchów - W mieście zjawia się cyrk. Podczas odwiedzin w nim, Melinda spotyka ducha magika. Okazuje się, że mężczyzna utonął w trakcie wykonywania trudnej sztuczki z wodą.
10:55 Zbuntowany anioł - serial obyczajowy
12:50 Zaklinaczka duchów - Tym razem Melinda musi zmierzyć się ze sprawą ducha czarnoskórego robotnika, który zginął trzydzieści lat temu z rąk swojego współpracownika.

13:50 Lombard. Życie pod zastaw - paradokument
15:50 Ranczo - serial kom., Polska
18:00 Lombard. Życie pod zastaw - paradokument
20:00 Snake eyes: Geneza G.I. Joe - akcja, USA, 2021
22:20 Terminator: Genisys - akcja, USA, 2015
00:50 Raport mniejszości - akcja, USA, 2002. Trójka Jasnowidzów działa na usługach Agencji Prewencji Departamentu Sprawiedliwości, nad której sprawnym funkcjonowaniem czuwa komisarz John Anderton
03:35 Dzielnica strachu - serial kryminalny
04:30 Menu na miarę
05:05 Dzielnica strachu - serial kryminalny

TVN 7

05:10 Ten moment - program obyczajowy
05:45 Szkoła - Monika Zarzycka postanawia sprzedawać w szkole t-shirty ze zdjęciem nauczyciela WF. Eliza Ziębińska jest wściekła, gdyż...
08:40 Ukryta prawda - program obyczajowy
11:50 Kartoteka - serial dokumentalno-kryminalny
12:55 Detektywi - Do detektywów zgłasza się mężczyzna, który chce odnaleźć syna. Podejrzewa, że 18-latek zniknął po tym, jak spowodował wypadek...
13:55 Szkoła - Maturzysta Fabian Jackiewicz może zostać dawcą nerki dla ciężko chorej siostry, którą uratować może tylko przeszczep.
15:55 Sąd rodzinny - program sądowy

16:55 Szpital - program obyczajowy
17:55 Opowieści małżeńskie - program obyczajowy
19:00 Ukryta prawda - program obyczajowy
20:00 Wygrać ze śmiercią - sens., USA, 1989
22:15 Star Trek: W ciemność - przyg., USA, 2013
00:50 Obecność II - horror, USA, 2016. Badacze udają się do północnego Londynu. W nękanym przez złośliwe duchy domu, przeprowadzą jedno ze swoich najbardziej przerażających śledztw.
03:40 Usterka - program poradnikowy
04:20 Druga strona medalu - talk-show

TV 4

06:00 Łowcy skarbów. Kto da więcej **07:55** Bogaty Dom - Biedny Dom - program paradok. **08:55** Dlaczego ja? - serial paradok. **10:55** Na Ratunek 112 - serial obycz. **11:55** Policjantki i Policjanci - serial paradok.
13:55 Trudne sprawy - program obycz. **17:00** Policjantki i Policjanci - serial paradok. **18:00** Łowcy skarbów. Kto da więcej **19:00** Policjantki i Policjanci - serial paradok. **20:00** Uroczysko - serial krym.
21:00 Sprawiedliwi - Wydział Kryminalny - serial policyjny **22:00** Sprawiedliwi. Trójmiasto **23:00** Szczęki 2 - sens., USA, 1978 **01:25** Love Island. Wyspa miłości - reality show **02:30** Interwencja - magazyn reporterów **02:55** SuperLudzie - serial o osobach z niepełnosprawnościami **05:30** Telezakupy TV Okazje

TV Trwam

09:40 Śladami s. Heleny Majewskiej **10:15** Jak my to widzimy **10:45** Zew natury **11:05** Mocni w Wierze **11:35** Słowo życia **11:40** Ma się rozumieć **11:50** Św. na każdy dzień **12:00** Anioł Pański **12:20** Walka o życie **13:00** Cud prawdy
13:30 Msza św. **14:30** Baron Feliks Konopka - życie i twórczość **15:20** Mała Nellie od Św. Boga **15:50** Ma się rozumieć **16:10** Jestem mamą **16:25** Przyroda w Obiektywie **16:40** Zdrowie z Bożej Apteki **16:55** O. Dyrektor T. Rydzyk CSsR o pomocy dla Radia Maryja i TV TRWAM **17:10** Prosto o gosp. **17:30** Rajd Katyński
17:55 Poczet Wlk. Polaków **18:00** Anioł Pański **18:15** Rozmowy niedok. **19:25** Św. na każdy dzień **19:30** Każdy maluch to potrafi **19:45** Modlitwa z udziałem dzieci **20:20** Różaniec **20:50** Od Lutra do Marxa - Historia Kościoła **21:00** Apel Jasnog.

eprasa.pl 54e69c5aa7

/gazeta.trzebnicka
www.nowagazeta.pl
NOWA gazeta trzebnicka
Nr 33 (1498) 14 VIII - 20 VIII 2025
e-mail: redakcja@nowagazeta.pl
tel. interwencyjny: 693-44-61-41

ŚRODA • 20 sierpnia

TVP 1

04:45 Akacjowa 38 - serial, 2017
05:55 Info Poranek
07:00 Transmisja Mszy Świętej
07:30 Rodzina (nie od) święta - Jak przygotować się na bunt nastolatka? - mag.
08:00 Czterdziestolatek - serial
08:55 Ranczo - serial obycz., 2011
09:50 Komisarz Alex - serial krym.
10:45 Ojciec Mateusz - serial
11:35 Królowie - serial hist., 2024
12:10 Agrobiznes
12:30 Agropogoda - magazyn
12:35 Rok w ogrodzie Extra - magazyn
12:50 Natura w Jedynce - Dzika Szkocja - dok., Austria, 2024
14:00 Wichrowe wzgórze - serial obycz., Turcja, 2024
14:55 Jaka to melodia? - teleturniej muzyczny
15:35 Gra słów. Krzyżówka - teleturniej

16:05 Dziedzictwo - serial, Turcja
17:00 Teleexpress
17:15 Pogoda
17:20 Jaka to melodia? - teleturniej muzyczny
18:00 Reporterzy - magazyn
18:20 Akacjowa 38 - serial kostiumowy, 2017
19:30 Program inform. 19.30
19:55 Pytanie dnia
20:10 Sport
20:15 Pogoda
20:25 Ojciec Mateusz - serial krym.
21:20 62. KFPP w Opolu - Trzy ćwiartki Jacka Cygana - urodziny, 2025
22:20 Mój piękny syn - dram., USA, 2018
00:35 Bodo - dram., Polska, 2016
02:35 Czas patriotów - fab., USA, 1992

TVP 2

05:35 M jak miłość - serial, 2021
06:25 Mozaika żydowska. - magazyn kulturalno-religijno-społeczny
06:55 Dla niesłyszących - Barwy szczęścia - serial
07:30 Pytanie na śniadanie
11:15 Rodzina (nie od) święta - Jak rozmawiać z nastolatkiem o jego znajomych i pierwszych związkach? - magazyn
11:50 Niewiarygodne przygody Marka Piegusa - Przygoda ósma - serial przygodowy TVP, 1966
12:30 Koło fortuny - teleturniej
13:15 Miłość i nadzieja - serial obycz., Turcja, 2022
14:05 Va Banque - teleturniej
14:35 Na sygnale - serial fabularyzowany
15:05 La Promesa - pałac tajemnic - serial, 2023

16:00 Koło fortuny - teleturniej
16:35 Familiada - teleturniej
17:20 Miłość i nadzieja - serial obycz., Turcja, 2022
18:15 Va Banque - teleturniej
18:50 Jeden z dziesięciu - telet.
19:25 Barwy szczęścia - serial obycz., 2025
20:05 Mazurska Noc Kabaretowa - Rejs Miłości - widowisko artystyczne, 2025
21:10 Alternatywy 4 - serial komediowy
22:20 Gdzie jesteś Amando? - dramat, USA, 2007
00:25 Blue Moon - serial, Kanada, 2016
01:25 Moja super eksdziewczyna - komedia, USA, 2006
03:10 Lyra - dok., Irlandia, 2022

TVN

05:35 Uwaga!
05:50 Ukryta prawda - program obyczajowy
06:45 Kuchenne rewolucje - program kulinarno-rozrywkowy
07:45 Dzień Dobry TVN - magazyn poranny
11:25 Top Of The Top Sopot Festival '2025
11:30 Kuchenne rewolucje - program kulinarno-rozrywkowy
12:30 Szpital - program obyczajowy
13:35 Top Of The Top Sopot Festival '2025 - program muzyczny
13:40 Ukryta prawda - program obyczajowy
16:50 Top Of The Top Sopot Festival '2025 - program muzyczny
16:55 Kuchenne rewolucje - program kulinarno-rozrywkowy

17:55 Detektywi - program kryminalny
18:55 Top Of The Top Sopot Festival '2025
19:00 Fakty
19:35 Top Of The Top Sopot Festival '2025 - program muzyczny
19:40 Sport
19:50 Pogoda
19:55 Top Of The Top Sopot Festival '2025
23:25 Tammy - kom., USA, 2014
01:30 CSI: Kryminalne zagadki Las Vegas - serial, USA
02:30 Szpital - program obyczajowy
04:30 Uwaga!
04:45 Recepta na stary dom - program edukacyjny
05:10 Kto was tak urządził - program poradnikowy

POLSAT

06:00 Nowy dzień z Polsat News
08:30 Malanowski i Partnerzy - Biuro Malanowskiego na zlecenie Barbary Izdebskiej prowadzi poszukiwania zabójcy jej męża - dziennikarza śledczego. Sprawa przebiega dwutorowo...
09:30 48H Zaginieni - serial kryminalny
10:30 Trudne sprawy - program obyczajowy
11:30 Gliniarze - Siedmioletnia dziewczynka prosi o pomoc przypadkowego przechodnia, okazuje się, że samotnie wychowująca ją matka przedawkowała.
14:40 48H Zaginieni - serial kryminalny
15:50 Wydarzenia - program informacyjny
16:10 Pogoda
16:20 Interwencja - magazyn reporterów

16:35 Gliniarze - serial paradokumentalny
17:40 Trudne sprawy - program obyczajowy
18:50 Wydarzenia - program informacyjny
19:20 Gość Wydarzeń - rozmowa dnia
19:25 Sport
19:40 Pogoda
20:00 KOMEDIOWA ŚRODA - Kiler - komedia, Polska, 1997
22:15 Kiler-ów 2-óch - kom., Polska, 1999
00:50 Armageddon - sens., USA, 1998
04:15 „Kabaretowa Ekstraklasa"
04:40 Disco Gramy - program muzyczny
05:25 Telezakupy TV Okazje

TVP Kultura

06:05 Afisz kulturalny
06:15 Muzyczne poranki
07:00 Tamte lata, tamte dni - Cezary Harasimowicz - magazyn
07:40 Jedyne takie miasto - dokument, Polska, 2016
08:20 Wydarzenie aktualne
09:00 Blisko, coraz bliżej - serial, 1986
10:25 Pora umierać - obycz., Polska, 2007
12:25 Maestra de la Parra - dok., USA, 2018
13:35 Rawhide - Incydent z niemym świadkiem - western, USA, 1959
14:40 Jezioro Bodeńskie - dram., Polska, 1985
16:15 Blisko, coraz bliżej - serial, 1986
18:00 Muzyka w sieci
18:30 Informacje kulturalne
19:00 Reżyserzy - Akira Kurosawa - dok., Wlk. Bryt., 2018

20:00 Profesor T - Matczyna miłość - serial, Niemcy, Wlk. Bryt., Belgia, 2015
21:00 Wstęp do filmu - Dzień świra
21:05 Panorama kina polskiego - Dzień świra - komediodramat, Polska, 2002 ●
22:50 Lekkie obyczaje - Na tropie Różowej Pantery - komedia, USA, 1982
00:45 Bez prądu - Dżem - koncert, 1993
01:45 Wichrowe wzgórza: miłość, nienawiść i zemsta - dok., Franc., 2022
02:55 Szpieg, Wlk. Bryt., Niemcy, Franc., 2011
05:10 Teledyski

TV Puls

06:00 Policjanci z Miami - serial kryminalny
08:00 Kobra - oddział specjalny - Semir przekonuje Andreę, aby poszła z nim na urodziny wujka Ömere. Kiedy wydaje się, że wszystko idzie po jego myśli i nikt nie zorientuje się, że para planuje rozwód, niespodziewanie pojawia się Robert. Pomiędzy nim a Semirem dochodzi do kłótni.
10:00 Zaklinaczka duchów - serial fabularny
10:55 Zbuntowany anioł - serial obyczajowy
12:50 Zaklinaczka duchów - Melinda doznaje urazu głowy, przez co przez kilka dni leży w szpitalu w śpiączce. Po powrocie do domu zauważa, że straciła swoją zdolność kontaktu z duchami. Tymczasem...

13:50 Lombard. Życie pod zastaw - paradokument fabularny
15:50 Ranczo - serial kom., Polska
18:00 Lombard. Życie pod zastaw - paradokument fabularny
20:00 Nocny łowca - thriller, Kan., 2018
22:00 Po śladach mordercy - akcja, USA, 2021
23:55 Uciekaj albo walcz - thriller, USA, 2020
02:00 Dzielnica strachu - serial kryminalny
03:00 Lombard. Życie pod zastaw - paradokument
04:00 Menu na miarę - program kulinarny
05:00 Dzielnica strachu - serial kryminalny

TVN 7

05:10 Ten moment - program obyczajowy
05:45 Szkoła - Nikola Mazurkiewicz z 2d liceum jest najstarsza z pięciorga rodzeństwa. Matka dziewczyny nie radzi sobie w życiu i obarcza ją problemami.
08:40 Ukryta prawda - program obyczajowy
11:50 Kartoteka - serial dokumentalno-kryminalny
12:55 Detektywi - Do detektywów zgłasza się kobieta z 17-letnią córką, którą ktoś dręczy. Dziewczyna zrobiła sobie nagie zdjęcia, ale nigdzie ich nie udostępniała. Tymczasem okazuje się, że zdjęcia są sprzedawane na płatnym portalu, a nastolatka jest prześladowana.
13:55 Szkoła - program obyczajowy

15:55 Sąd rodzinny - program sądowy
16:55 Szpital - program obycz.
17:55 Opowieści małżeńskie - program obyczajowy
19:00 Ukryta prawda - program obyczajowy
20:00 Sala samobójców. Hejter - obycz., Polska, 2020. Tomek, student prawa Uniwersytetu Warszawskiego, zostaje przyłapany na plagiacie i wydalony z uczelni. Postanawia jednak ukrywać ten fakt...
22:55 Niebezpieczny - sens., USA, 2021
00:55 15:17 do Paryża - sens., USA, 2018
03:05 Oczami ofiary - program kryminalny
04:05 Usterka - program poradnik.

TV 4

06:00 Łowcy skarbów. Kto da więcej **07:55** Bogaty Dom - Biedny Dom - program paradok. **08:55** Dlaczego ja? - serial paradok. **10:55** Na Ratunek 112 - serial obyczajowy **11:55** Policjantki i Policjanci - serial paradok. **13:55** Trudne sprawy - program obycz. **17:00** Policjantki i Policjanci - serial paradok. **18:00** Łowcy skarbów. Kto da więcej **19:00** Policjantki i Policjanci - serial paradok. **20:00** Uroczysko - serial krym. **21:00** Sprawiedliwi - Wydział Kryminalny - serial policyjny **22:00** Sprawiedliwi. Trójmiasto **23:05** Ostatni rycerze - film, USA, Korea Południowa, 2015 **01:25** Love Island. Wyspa miłości - reality show **02:30** Interwencja - magazyn reporterów **03:00** Śmierć na 1000 sposobów **03:25** Lubię disco!

TV Trwam

09:50 Św. na każdy dzień **10:00** Audiencja Generalna Ojca Św. Leona XIV z Watykanu **11:10** Oświadczenie Fundacji Lux Veritatis w sprawie Muzeum Pamięć i Tożsamość **11:25** Jestem mamą **11:40** Prosto o gosp. **12:00** Anioł Pański **12:03** Inf. dnia **12:20** Piloci. Biało-czerwoni z Dęblina **13:10** Restauracja **13:30** Msza św. **14:30** Moja Fatima **15:00** Muzeum Papiernictwa **15:50** Ma się rozumieć **16:00** Inf. dnia **16:10** Na zdrowie **16:30** Pierwszy zmysł **17:00** Po stronie prawdy **17:55** Poczet Wlk. Polaków **18:00** Anioł Pański **18:05** Inf. dnia **18:15** Rozmowy niedok. **19:25** Św. na każdy dzień **19:30** Opowieści biblijne **20:00** Inf. dnia **20:20** Różaniec **20:50** Myśląc Ojczyzna **21:00** Apel Jasnog.

CZWARTEK • 21 sierpnia

TVP 1

04:45 Akacjowa 38 - serial, 2017
05:55 Info Poranek
07:00 Transmisja Mszy Świętej
07:30 Dobre historie - Nereusz dla każdego - magazyn
07:55 Czterdziestolatek - serial
09:00 Ranczo - serial obycz., 2011
09:55 Komisarz Alex - serial krym.
10:50 Ojciec Mateusz - serial
11:35 Królowie - serial hist., 2024
12:10 Agrobiznes
12:25 Agropogoda - magazyn
12:35 Magazyn Rolniczy
12:50 Dzika Szkocja - dok., Austria, 2024
14:00 Wichrowe wzgórze - serial obycz., Turcja, 2024
14:55 Jaka to melodia? - teleturniej muzyczny
15:35 Gra słów. Krzyżówka - teleturniej
16:05 Dziedzictwo - serial, Turcja
17:00 Teleexpress
17:15 Pogoda

17:20 Jaka to melodia? - teleturniej muzyczny
18:00 Reporterzy - magazyn
18:20 Akacjowa 38 - serial kostiumowy, 2017
19:30 Program inform. 19.30
19:55 Pytanie dnia
20:10 Sport; Pogoda
20:25 Ojciec Mateusz - serial
21:25 Sprawa dla reportera
22:25 Kwiaty Ukrainy - dok., Polska, 2024
23:30 Dom pod Dwoma Orłami - serial, 2021
00:35 Renegaci - akcja, Niemcy, Franc., 2017
02:30 Tylko strach - dram., Polska, 1993
04:15 Notacje - Jerzy Satanowski. Piosenka musi działać natychmiast - dok., 2021

TVP 2

04:55 Rodzinka.pl - serial kom.
05:30 M jak miłość - serial, 2021
06:20 Operacja zdrowie - magazyn medyczny
06:55 Dla niesłyszących - Barwy szczęścia - serial obycz., 2025
07:30 Pytanie na śniadanie - w tym: Serwis Info i Pogoda Flesz
11:15 Wspólny dom - magazyn
11:50 Niewiarygodne przygody Marka Piegusa - Przygoda dziewiąta - serial przygod. TVP, 1966
12:30 Koło fortuny - teleturniej
13:15 Miłość i nadzieja - serial obycz., Turcja, 2022
14:05 Va Banque - teleturniej
14:35 Na sygnale - serial fabularyzowany
15:05 La Promesa - pałac tajemnic - serial, Hiszp., 2023

16:00 Koło fortuny - teleturniej
16:35 Familiada - teleturniej
17:20 Miłość i nadzieja - serial obycz., Turcja, 2022
18:15 Va Banque - teleturniej
18:50 Jeden z dziesięciu - teleturniej
19:25 Barwy szczęścia - serial obycz., 2025
20:05 Mazurska Noc Kabaretowa - Rejs Miłości - widowisko artystyczne, 2025
21:10 Alternatywy 4 - serial komediowy
23:55 Morderstwa w Pont-l'Évêque - dram., Franc., 2021
01:40 Gdzie jesteś Amando? - dram., USA, 2007
03:45 Akacjowa 38 - serial kostiumowy, 2015

TVN

05:35 Uwaga!
05:50 Ukryta prawda - program obyczajowy
06:45 Kuchenne rewolucje - program kulinarno-rozrywkowy
07:45 Dzień Dobry TVN - magazyn poranny
11:25 Top Of The Top Sopot Festival '2025
11:30 Kuchenne rewolucje - program kulinarno-rozrywkowy
12:30 Szpital - program obyczajowy
13:35 Top Of The Top Sopot Festival '2025 - program muzyczny
13:40 Ukryta prawda - program obyczajowy
16:50 Top Of The Top Sopot Festival '2025 - program muzyczny
16:55 Kuchenne rewolucje - program kulinarno-rozrywkowy

17:55 Detektywi - krym.
18:55 Top Of The Top Sopot Festival '2025 - program muzyczny
19:00 Fakty
19:35 Top Of The Top Sopot Festival '2025 - program muzyczny
19:40 Sport
19:50 Pogoda
19:55 Top Of The Top Sopot Festival '2025
23:20 Zły Mikołaj - kom., USA, Niemcy, 2003
01:10 CSI: Kryminalne zagadki Las Vegas - serial, USA
02:15 Szpital - program obycz.
04:15 Uwaga!
04:30 Recepta na stary dom - program edukacyjny
05:00 Kto was tak urządził - program poradnikowy

POLSAT

06:00 Nowy dzień z Polsat News
08:30 Malanowski i Partnerzy - Klientką Malanowskiego jest Izabela Surmacz, która po awanturze domowej i zrzuceniu ze schodów męża pijaka i sadysty, ma wyrok i dostała dozór policyjny.
09:30 48H Zaginieni - serial kryminalny
10:30 Trudne sprawy - program obyczajowy
11:30 Gliniarze - serial paradokumentalny
14:40 48H Zaginieni - serial kryminalny
15:50 Wydarzenia - program informacyjny
16:10 Pogoda
16:20 Interwencja - magazyn reporterów
16:35 Gliniarze - serial paradokumentalny
17:40 Trudne sprawy - program obyczajowy

18:50 Wydarzenia - program informacyjny
19:20 Gość Wydarzeń - rozmowa dnia
19:25 Sport
19:40 Pogoda
20:00 Och Karol 2 - kom., Polska, 2011
22:15 Szczęścia chodzą parami - kom., Polska, 2020. Malwina, przebojowa projektantka samochodów, zakochuje się w Brunonie, wziętym terapeucie par.
00:40 50 pierwszych randek - kom., USA, 2004 ●
02:50 Nasz Nowy Dom - program rozrywkowy
03:55 „Kabaretowa Ekstraklasa"
04:40 Disco Gramy - program muzyczny
05:15 Telezakupy TV Okazje

TVP Kultura

06:05 Afisz kulturalny
06:10 Muzyczne poranki
07:00 Tamte lata, tamte dni - Dorota Kolak - magazyn
07:45 Podróże z historią - Kulisy dawnych podróży - dok., Polska, 2016
08:25 Informacje kulturalne
09:00 Blisko, coraz bliżej - serial, 1986
10:35 Jezioro Bodeńskie - dram., Polska, 1985
12:10 Reżyserzy - Frank Capra - dok., Wlk. Bryt., 2018
13:20 Rawhide - Incydent ostatniej szansy - western, USA, 1959
14:25 Sportowiec mimo woli - kom., Polska, 1939
15:55 Trzy młyny - serial, 1985
17:05 Przeżyjmy to jeszcze raz. Plakat w PRL - widowisko
18:00 Wydarzenie aktualne
18:30 Wstęp Wolny - felieton
18:50 Dziki realizm Velasqueza - dokument, Franc., 2014

20:00 Lamb - fab., Polska, Islandia, Szwecja, 2021
21:55 Dokument w podróży - Józef Czechowicz i jego spuścizna - dok., Litwa, 2022
23:20 Szpieg - thriller, Wlk. Bryt., Niemcy, Franc., 2011
01:40 Dzień świra - komediodramat, Polska, 2002 ●
03:30 Muzyka w sieci - magazyn muzyczny
04:00 Strachy na lachy - anim., Polska, 1973
04:10 Katastrofa - anim., Polska, 1977
04:15 Ludzie więdną jak liście - anim., Polska, 1978
04:20 Play - film krótkometrażowy, 2018
04:35 Film o sztuce... - anim., Polska, 1975

TV Puls

06:00 Policjanci z Miami - serial kryminalny
08:00 Kobra - oddział specjalny - Semir i Andrea dopełniają formalności rozwodowych w sądzie. Niespodziewanie słychać strzały. Semir i przebywający z nim Alex ruszają za sprawcą.
10:00 Zaklinaczka duchów - serial fabularny
10:55 Zbuntowany anioł - serial obyczajowy
12:50 Zaklinaczka duchów - Melinda w końcu odzyskuje swój dar. Niedługo po tym, kobiecie ukazuje się duch pilota.
13:50 Lombard. Życie pod zastaw - paradokument fabularny
15:50 Ranczo - serial kom., Polska
18:00 Lombard. Życie pod zastaw - paradokument

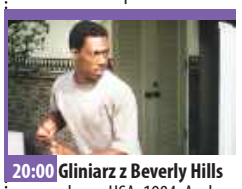

20:00 Gliniarz z Beverly Hills - kom., USA, 1984. Axel Foley pracuje jako policjant w Detroit. Mężczyzna postanawia udać się do Beverly Hills, aby wyjaśnić sprawę śmierci swojego przyjaciela, Mikeya.
22:05 Krokodyl Dundee II - przyg., Australia, USA, 1988
00:15 Mój kuzyn - kom., 2020. Pierre to odnoszący sukcesy prezes dużej rodzinnej firmy. Jest o krok od sfinalizowania najważniejszej transakcji w swojej karierze, ale wcześniej musi...
02:20 Dzielnica strachu - serial
03:15 Menu na miarę
04:15 Dyżur - serial medyczny
05:00 Dzielnica strachu - serial

TVN 7

05:10 Ten moment - program obyczajowy
05:45 Szkoła - Licealistka Diana Fabicka należy do grupy popularnych uczniów. Dziewczyna dobrze się uczy, jest ładna i ma przystojnego chłopaka. Wiele osób jej zazdrości i uważa, że Diana ma idealne życie.
08:40 Ukryta prawda - program obyczajowy
11:50 Kartoteka - serial dokumentalno-kryminalny
12:55 Detektywi - Detektywów proszą o pomoc bliscy kobiety, która nagle zaginęła. Mąż kobiety nie chce zawiadamiać policji, bo boi się o dzieci, dla których małżonkowie są rodziną zastępczą.
13:55 Szkoła - program obycz.
15:55 Sąd rodzinny - program sądowy

16:55 Szpital - program obyczajowy
17:55 Opowieści małżeńskie - program obyczajowy
19:00 Ukryta prawda - program obyczajowy
20:00 Akademia policyjna V: Misja w Miami Beach - kom., USA, 1988
22:15 Głupi i głupszy II: Kiedy Harry poznał Lloyda - kom., USA, 2003
23:50 Z ust do ust - kom., USA, Australia, 2005
02:00 Oczami ofiary - program kryminalny
03:00 Osadzone. Blok F - program obyczajowy
03:35 Usterka - program poradnikowy
04:15 Druga strona medalu - talk-show

TV 4

06:00 Łowcy skarbów. Kto da więcej **07:55** Bogaty Dom - Biedny Dom - pr. paradok. **08:55** Dlaczego ja? - serial paradok. **10:55** Na Ratunek 112 - serial obycz. **11:55** Policjantki i Policjanci - serial paradok. **13:55** Trudne sprawy - program obyczajowy **16:55** Policjantki i Policjanci - serial paradok. **18:00** Łowcy skarbów. Kto da więcej **19:00** Policjantki i Policjanci - serial paradok. **20:00** Uroczysko - serial krym. **21:00** Sprawiedliwi - Wydział Kryminalny - serial policyjny **22:00** Sprawiedliwi. Trójmiasto **23:00** Zlecenie na śmierć - sens., Kan., 2010 **00:50** Love Island. Wyspa miłości - reality show **01:50** Hardkorowy lombard **02:40** Interwencja - magazyn reporterów **03:00** Śmierć na 1000 sposobów **03:25** Lubię disco! **04:25** Top 10 - Lista Przebojów

TV Trwam

09:20 Opowieści biblijne **09:45** Mateczniki Polskości **10:15** Rozmowy niedok. **11:25** Myśląc Ojczyzna **11:35** Przyroda i ludzie **12:00** Anioł Pański **12:20** Katolicy a tożsamość Europy **13:05** Oświadczenie Fundacji Lux Veritatis w sprawie Muzeum Pamięć i Tożsamość **13:20** Przegląd Tyg. „Niedziela" **13:30** Msza św. **14:25** Przerwany posiłek **15:00** Po stronie prawdy **15:50** Ma się rozumieć **16:10** Z wędką nad wodę **16:35** Sól ziemi **17:05** Akademia pro-life **17:30** Odpowiedzialni za Kościół **17:55** Poczet Wlk. Polaków **18:00** Anioł Pański **18:15** Rozmowy niedok. **19:25** Św. na każdy dzień **19:30** Każdy maluch to potrafi **19:45** Modlitwa z udziałem dzieci **20:20** Różaniec **20:50** Od Lutra do Marxa - Historia Kościoła **21:00** Apel Jasnog. **21:40** Polski Punkt Widzenia

eprasa.pl 54e69c5aa7

Ruda Sułowska - dobre miejsce na rodzinny weekend

Trwają wakacje, czyli doskonały czas na rodzinny wyjazd. Pogoda dopisuje i wystarczy wybrać miejsce, które chcielibyśmy odwiedzić. Atrakcyjnych miejscowości jest dużo. Dzisiaj proponujemy wyjazd do położonej w Dolinie Baryczy Rudy Sułowskiej. Warto zajrzeć do znajdującego się tam Centrum Edukacyjno-Turystycznego Naturum, a później zjeść rybkę z Milickich Stawów rodem. Doświadczenie będzie edukacyjne i - smaczne.

Ruda Sułowska to doskonałe miejsce weekendowego wypoczynku dla całej rodziny. Położona w Dolinie Baryczy miejscowość jest znana głównie z uwagi na hodowle karpia, ale znajdujące się tam Centrum Edukacyjno-Turystyczne Naturum proponuje sporo innych atrakcji.

Miejscowość położona jest w powiecie milickim. Wycieczkę można zacząć od zwiedzenia muzeum, w którym dwie wystawy zapoznają zwiedzających z tradycjami rybackimi. Jedna z nich, Skansen prezentuje narzędzia i urządzenia związane z gospodarką stawową udostępnione przez Muzeum Narodowe we Wrocławiu. Druga o nazwie Dom Rybaka pokaże historię gospodarstwa rybackiego Stawy Milickie.

Dzieci miło spędzą czas na placu zabaw, a kiedy będą miały dość huśtawek, to na pewno zainteresuje je zwierzyniec, w którym spotkają owce, kozy, osły, koniki polskie, kucyki, kury, kaczki, gęsi i indyki. Można również wybrać się na fotosafari, czyli wycieczkę bryczką do rezerwatu „Stawy Milickie". Uczestnicy wraz z przewodnikiem prowadzą obserwacje ptaków oraz poznają proces hodowli ryb słodkowodnych.

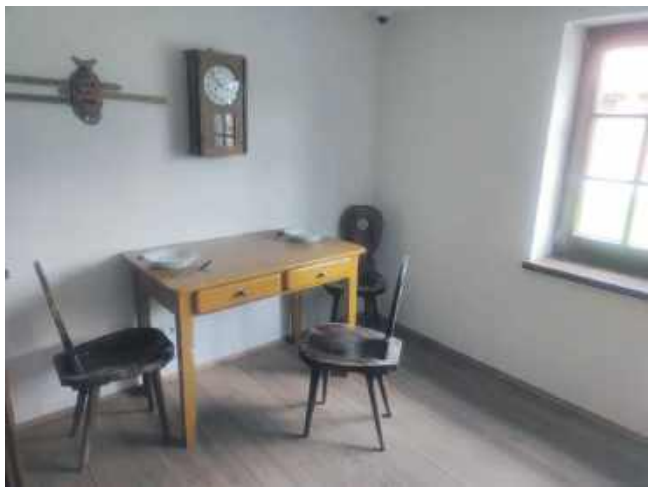

Po kilku godzinach na świeżym powietrzu żołądek na pewno przypomni, że czas zjeść coś smacznego, na przykład rybkę z milickich stawów w Gospodzie 8 Ryb. Zdarza się jednak, że trzeba poczekać w długiej kolejce. Niecierpliwym sugerujemy zabranie prowiantu z domu i rozłożenie kocyka na trawce, tak na wszelki wypadek.

Do Rudy Sułowskiej można wybrać się na jeden dzień, ale atrakcji wystarczy również na kilkudniowy pobyt, a zatrzymać można się w Hotelu Naturum. Na terenie całego ośrodka dostępny jest szerokopasmowy internet. Dostęp do wszystkich atrakcji jest bezpłatny, wszystkim spodoba się na pewno zwierzyniec, ścieżka zmysłów, plac zabaw, płuczka i staw pokazowy. Goście mogą skorzystać także z wypożyczalni rowerów i wypożyczalni wędek, a dzieci spędzą miło czas na placu zabaw i ścieżce zmysłów.

Oferta skierowana jest głównie do młodzieży szkolnej, ale dobrze będą się tam bawiły również rodziny z dziećmi i grupy na wyjazdach rodzinnych. Można zabrać ze sobą również czworonożnego członka rodziny. Od kwietnia do października ośrodek czynny jest codziennie od godziny 10 do 18, a plac zabaw i zwierzyniec od 9 do 19.

MS

eprasa.pl 54e69c5aa7

/gazeta.trzebnicka
www.nowagazeta.pl
NOWA gazeta trzebnicka
Nr 33 (1498) 14 VIII - 20 VIII 2025
e-mail: redakcja@nowagazeta.pl
tel. interwencyjny: 693-44-61-41

WOJEWÓDZTWO DOLNOŚLĄSKIE

Wiadomości z regionu

DOLNY ŚLĄSK

PARTNER STRONY: URZĄD MARSZAŁKOWSKI WOJEWÓDZTWA DOLNOŚLĄSKIEGO

18 milionów złotych z KPO dla Dolnego Śląska

Dziesięć dolnośląskich samorządów otrzyma wsparcie z KPO na realizację inwestycji w obszarze gospodarki wodnej na obszarach wiejskich. Łączna kwota dotacji to ponad 18 mln zł, a zostaną one przeznaczone na ochronę zasobów wodnych, poprawę retencji oraz zwiększenie bezpieczeństwa mieszkańców.

Dotacje pozwolą poprawić poziom bezpieczeństwa i jakość codziennego życia mieszkańców - informuje wicemarszałek Michał Rado

Dolny Śląsk od lat zmaga się z problemami związanymi z suszą, obniżającym się poziomem wód gruntowych oraz coraz częstszymi zjawiskami ekstremalnymi, takimi jak nawalne deszcze i lokalne podtopienia. Dolny Śląsk to nie tylko dynamicznie rozwijające się miasta, ale także rozległe obszary które bez odpowiednich inwestycji w gospodarkę wodną tracą swoje możliwości rozwoju.

- *Wręczane dziś promesy to wsparcie dla samorządów, które podejmują realne działania na rzecz ochrony zasobów wodnych, poprawy retencji i zwiększenia bezpieczeństwa mieszkańców. To projekty, które nie tylko przeciwdziałają skutkom suszy czy powodzi, ale też budują trwałe fundamenty zrównoważonego rozwoju naszych gmin i powiatów* - mówi **wicemarszałek Michał Rado.**

O wsparcie mogły ubiegać się gminy wiejskie, miejsko-wiejskie oraz gminy miejskie do 5 tys. Mieszkańców oraz związki międzygminne. Dotacje obejmują budowę, rozbudowę, odbudowę lub przebudowę urządzeń melioracji wodnych i urządzeń wodnych, ze szczególnym uwzględnieniem projektów retencjonowania wody, umożliwiających jej wsiąkanie do gruntu. Wsparcie udzielane jest w wysokości do 100% kosztów kwalifikowalnych.

Wśród beneficjentów znaleźli się:

- Gmina Wołów - 2 430 000 zł
- Gmina Miękinia - 5 467 027 zł
- Gmina Strzelin - 651 017 zł
- Gmina Oława - 342 299 zł
- Gmina Środa Śląska - 3 221 182 zł
- Gmina Syców - 333 660 zł
- Gmina Kłodzko - 908 588 zł
- Gmina Leśna - 920 400 zł
- Gmina Stoszowice - 2 757 068 zł
- Gmina Udanin - 1 044 561 zł

- *To inwestycje, które wspierają rolnictwo i ochronę zasobów wodnych. Dzięki tym środkom możemy skuteczniej przeciwdziałać suszy i zmianom klimatycznym* - podkreśla **Natalia Gołąb - Członkini Zarządu Województwa Dolnośląskiego**

Poprawa retencji, modernizacja systemów melioracyjnych, budowa zbiorników wodnych i inwestycje w naturalne rozwiązania krajobrazowe to działania, które przekładają się bezpośrednio na poprawę jakości życia Dolnoślązaków. Ochrona zasobów wodnych to także dbałość o nasze środowisko - rzeki, jeziora i mokradła, które są częścią dziedzictwa przyrodniczego naszego regionu. Dolny Śląsk konsekwentnie wspiera zrównoważony rozwój obszarów wiejskich, inwestując w nowoczesne rozwiązania retencyjne i infrastrukturę wodną, które będą służyć mieszkańcom przez wiele lat.

(TS)

Promesy odebrali przedstawiciele dziesięciu dolnośląskich samorządów

eprasa.pl 54e69c5aa7

KGW Gminy Oborniki Śląskie z sukcesami podczas Bitwy Regionów

„Bitwa Regionów" to konkurs kulinarny skierowany do Kół Gospodyń Wiejskich i stowarzyszeń. Jego celem jest promocja lokalnego dziedzictwa kulinarnego, promocja tradycji i wsparcie lokalnych wspólnot. Zadanie uczestniczek i uczestników - przygotowanie dań z regionalnych produktów i ich prezentacja przed komisją.

Na początku sierpnia, podczas festynu w Bagnie odbył się regionalny etap konkursu, w którym udział wzięło 12 Kół gospodyń, w tym cztery działające w Gminie Oborniki Śląskie – z Urazu, Morzęcina Małego, Bagna i Kotowic. Efekt – godny podziwu, **KGW Uraz** zajęło zaszczytne **II miejsce**, a **KGW z Kotowic** i **Morzęcina Małego** otrzymały **wyróżnienia**. Gratulujemy!

Kto był obecny i mógł spróbować pysznych potraw, ten jest zaiste szczęściarzem, a dla tych, którzy w tym czasie nie mogli odwiedzić Bagna prezentujemy nasze Koła i ich smakowitości (kolejność przypadkowa):

Koło Gospodyń Wiejskich w Urazie

Działa nieprzerwanie od 7 lat i było pierwszym tego typu stowarzyszeniem powołanym na terenie Gminy Oborniki Śląskie. Od początku swojej działalności aktywnie uczestniczy w życiu miejscowości, ściśle współpracując z sołectwem Uraz oraz innymi lokalnymi organizacjami.

Celem Koła jest integracja mieszkańców, pielęgnowanie tradycji i wspieranie inicjatyw społecznych. W ciągu roku organizuje liczne wydarzenia, festyny rodzinne, spotkania dla seniorów, bale karnawałowe – w tym również o charakterze charytatywnym – a także bezpłatne warsztaty tematyczne dla mieszkańców w różnym wieku, aby każdy – bez względu na wiek – mógł znaleźć coś dla siebie i czuł się częścią społeczności.

Potrawa: autorska „Dzika czerwona kapusta na jęczmieniu".

Koło Gospodyń Wiejskich w Bagnie "OKOLICE"

Powstało pięć lat temu, w szczególnym czasie pandemii. W trudnym okresie pełnym niepewności zrodził się pomysł, by połączyć siły i zorganizować wspólne działania, formalizując je poprzez powołanie KGW.

Od tego czasu Koło stało się miejscem, które gromadzi osoby w różnym wieku. Choć w składzie Koła dominują aktywne seniorki i seniorzy, to z młodszym pokoleniem tworzą unikalną dynamikę, która sprzyja twórczemu rozwiązywaniu problemów i realizowaniu ciekawych inicjatyw.

KGW "OKOLICE" to przede wszystkim przestrzeń wspólnego działania, dbanie o tradycje, wspieranie się i aktywne uczestniczenie w życiu wsi. Organizuje warsztaty rękodzielnicze, kulinarne i edukacyjne, spotkania tematyczne, integracyjne wyjazdy oraz różnego rodzaju inicjatywy na rzecz lokalnej społeczności.

Potrawa: „Wiejski drób na kaszy" - tradycyjne danie kresowe, w którym duszone mięso z kury lub gęsi łączy się z kaszą gryczaną lub jęczmienną. Potrawa była popularna na dawnej wsi – prosta, pożywna i pełna smaku. Często przygotowywana przez babcie, zachowała się w rodzinnych przekazach jako smak dzieciństwa i domowego ogniska.

fot. FB - Bagno - Sołtys i Rada Sołecka

Koło Gospodyń Wiejskich Morzęcin Mały

Koło wznowiło swoją działalność w 2024 roku, z nowym zarządem, który wprowadził świeży powiew energii i pomysłów. Od tego momentu wieś zaczęła tętnić życiem, a członkinie koła z zapałem angażują się w pozyskiwanie funduszy na różnorodne inicjatywy. Dzięki ich determinacji i inicjatywie powstały liczne okazje, które pozwalają mieszkańcom na wspólne spotkania i spędzanie czasu w serdecznej atmosferze.

Organizowane przez KGW wyjazdy, pikniki czy warsztaty stanowią świetną okazję do integracji lokalnej społeczności. Koło gospodyń nie tylko organizuje wydarzenia, ale staje się także katalizatorem do dalszego rozwoju i aktywizacji mieszkańców, przyczyniając się do kulturalnej i społecznej transformacji wsi.

Potrawa: „Pasztet z królika" – pieczony powoli, doprawiony ziołami, które jeszcze rano pachniały na grządkach - kusił smakiem i opowieścią o tym, co w lokalnej kuchni najlepsze. Mięso z hodowli zaprzyjaźnionego gospodarza, a wszystkie warzywa, które trafiły do farszu wyrosły w ogrodach uczestniczek Koła.

fot. KGW Morzęcin Mały

Koło Gospodyń Wiejskich w Kotowicach

Koło zostało formalnie założone w 2022 roku, będąc wynikiem zaangażowania osób działających na rzecz społeczności wsi Kotowice. Dzięki pasji i energii kobiet, które zainicjowały wiele działań także mężczyźni zaczęli częściej angażować się w prace na rzecz ogółu mieszkańców, tworząc wspólnie silną grupę, która nie tylko działa, ale i buduje więzi w lokalnej społeczności.

fot. KGW Kotowice

Działalność Koła obejmuje szereg różnorodnych projektów, których celem jest aktywizacja mieszkańców oraz promowanie ich inicjatyw. Koło bierze również udział w konkursach i wydarzeniach kulturalnych o charakterze lokalnym i regionalnym, skutecznie reprezentując zarówno wieś, jak i gminę. Istotnym elementem działań jest troska o seniorów – Koło dba o ich integrację i aktywność społeczną, organizując różne spotkania oraz wydarzenia, które wnoszą radość i ułatwiają codzienne życie starszym mieszkańcom. Mieszkańcy Kotowic uwielbiają spędzać czas razem, co daje im możliwość wzajemnego wsparcia, a także rozwijania swoich pasji. Jednym z takich wspólnych przedsięwzięć jest zespół wokalny, który powstał z miłości do śpiewu i już od samego początku zaczyna mieć coraz większy wpływ na życie kulturalne wsi.

Potrawa: to "Złociste paszteciki w rubinowym towarzystwie" czyli paszteciki na cieście krucho-drożdżowym z farszem kapuściano-pieczarkowym podawane z pysznym barszczem czerwonym.

Jeszcze raz gratulujemy wszystkim Kołom - było pysznie!

(red)

Ogłoszenia Urzędu Miejskiego w Obornikach Śląskich

Zarządzenie Burmistrza Obornik Śląskich nr 140/2025 z dnia 11.08.2025 roku,
w sprawie ogłoszenia przetargu ustnego nieograniczonego na dzierżawę działki gruntu, będącej własnością Gminy Oborniki Śląskie, położonej w Urazie, przeznaczonej na cele rolne.

Na podstawie art. 30 ust. 2 pkt. 3, ustawy z dnia 08 marca 1990 r. o samorządzie gminnym (Dz. U. z 2024 r. poz. 1465 ze zm.), art. 25 ust 1 i 2 oraz 35 ustawy z dnia 21 sierpnia 1997 roku o gospodarce nieruchomościami (Dz. U. z 2024 r. poz. 1145), uchwały nr 0150/XL/291/09 Rady Miejskiej w Obornikach Śląskich z dnia 28 kwietnia 2009 roku, w sprawie zasad gospodarowania nieruchomościami stanowiącymi własność gminy Oborniki Śląskie oraz Zarządzenia Burmistrza Obornik Śląskich nr 25/2025 z dnia 4.02.2025 r. zarządza się co następuje:

§ 1. Podaje się do publicznej wiadomości, że **dnia 26 sierpnia 2025 r. o godz. 10.00** w budynku „A" Urzędu Miejskiego Obornikach Śląskich ul. Trzebnicka 1, pokój nr 4, przeprowadzony zostanie przetarg ustny nieograniczony na dzierżawę działki gruntu, przeznaczonej na cele rolne, szczegółowo określony poniżej:

Obręb	Nr działki	Powierzchnia (ha)	KW	Przeznaczenie w miejscowym planie zagospodarowania przestrzennego i ewidencji nieruchomości	Wywoławczy roczny czynsz dzierżawny (netto)	Okres dzierżawy	Wadium
Uraz	1179/1	0,2008 ha Powierzchnia przeznaczona do dzierżawy **0,2008 ha**	WR1W/00016244/7	8/47 Tereny rolnicze Uchwała Rady Miejskiej w Obornikach Śląskich nr 150/XL/297/05 z dnia 15.12.2005 r.	**300,00 zł**	**3 lata**	**300,00 zł** Minimalne Postąpienie **10,00 zł**

§ 2. Czynsz dzierżawny roczny, płatny jest nie później niż do 30 września każdego roku. Dzierżawca zobowiązany jest do opłacania podatku rolnego od przedmiotu dzierżawy. Czynsz dzierżawny podlega waloryzacji o średnioroczny wskaźnik wzrostu cen towarów i usług konsumpcyjnych opublikowany przez GUS. Waloryzacja dokonywana będzie automatycznie z początkiem każdego roku kalendarzowego. W przypadku gdy wskaźnik jest równy lub wynosi poniżej 100,00, czynsz dzierżawny pozostaje bez zmian.

§ 3. Uczestnicy przystępujący do przetargu winni dokonać wpłaty wadium w pieniądzu na konto Urzędu Miejskiego w Obornikach Śląskich nr 83 9583 0009 0000 1007 2000 0017 w Banku Spółdzielczym w Obornikach Śląskich, tak aby środki zostały zaksięgowane na koncie najpóźniej w dniu 22.08.2025 r. Dowód wniesienia wadium przez uczestnika przetargu podlega przedłożeniu komisji przetargowej przed otwarciem przetargu. Wadium uczestnika, który wygrał przetarg zostanie zaliczone na poczet czynszu dzierżawnego. Pozostałym uczestnikom wadium zostanie zwrócone najpóźniej w ciągu 3 dni roboczych od przetargu. Wadium ulega przepadkowi w razie uchylenia się uczestnika, który wygrał przetarg, od zawarcia umowy dzierżawy.

§ 4. Wygrywający przetarg zostanie poinformowany o terminie zawarcia umowy dzierżawy w ciągu 14 dni od dnia zakończenia przetargu i jest zobowiązany do jej zawarcia w terminie 7 dni od otrzymania zawiadomienia. Uchylenie się od podpisania umowy w wyznaczonym terminie skutkuje przepadkiem wadium. W takim przypadku Burmistrz Obornik Śląskich może wydzierżawić nieruchomość uczestnikowi licytacji, który zaoferował kolejną najwyższą kwotę czynszu.

§ 5. Warunkiem przystąpienia do przetargu jest okazanie komisji przetargowej przed otwarciem przetargu:
- w przypadku osób fizycznych – dowodu tożsamości (dowód osobisty lub paszport), w przypadku pełnomocnika - pełnomocnictwo,
- w przypadku osób prawnych lub innych podmiotów gospodarczych – dokumentu potwierdzającego status prawny, tj. aktualny, wydany w okresie do trzech miesięcy przed terminem przetargu, wypis z Krajowego Rejestru Sądowego lub Centralnej Ewidencji i Informacji o Działalności Gospodarczej, właściwych pełnomocnictw notarialnych lub z notarialnie poświadczonym podpisem mocodawcy, dowodów tożsamości osób reprezentujących podmiot, dokument stwierdzający tożsamość, osoby fizyczne prowadzące działalność gospodarczą – zaświadczenie o wpisie do ewidencji działalności gospodarczej, osoby prawne – aktualny odpis z Krajowego Rejestru Sądowego.

§ 6. O wysokości postąpienia decydują uczestnicy przetargu, z tym że postąpienie nie może być niższe niż 10,00 złotych.

§ 7. Wykonanie zarządzenia powierza się Kierownikowi Wydziału Urbanistyki i Gospodarki Nieruchomościami Urzędu Miejskiego w Obornikach Śląskich.

§ 8. Burmistrz zastrzega sobie prawo do odwołania przetargu.

§ 9. Zarządzenie wchodzi w życie z dniem wydania.

U w a g a : Nieruchomość wydzierżawiana jest na podstawie danych z ewidencji gruntów. W przypadku ewentualnego wznowienia granic wykonanego na koszt i staraniem Dzierżawcy Wydzierżawiający nie bierze na siebie odpowiedzialności za ewentualne różnice. Wskazanie granic nieruchomości na gruncie przez geodetę może dokonać Gmina na koszt Dzierżawcy.

Dodatkowe informacje można uzyskać w Wydziale Urbanistyki i Gospodarki Nieruchomościami w Obornikach Śląskich ul. Trzebnicka 1, p. - 1, tel. 71 310 35 18

Burmistrz Obornik Śląskich

podaje do publicznej wiadomości,
że w siedzibie Urzędu Miejskiego w Obornikach Śląskich przy ul. Trzebnickiej 1,
zostało wywieszone na okres 21 dni

Zarządzenie Burmistrza Obornik Śląskich nr 137/2025 z dnia 11 sierpnia 2025 roku, w sprawie przeznaczenia do dzierżawy oraz ogłoszenia wykazu działki gruntu oddawanej w dzierżawę, będącej własnością Gminy Oborniki Śląskie, położonej w Pęgowie przeznaczonej na pasy zieleni przylegające do terenów zabudowanych.

Zarządzenie Burmistrza Obornik Śląskich nr 138/2025 z dnia 11 sierpnia 2025 roku, w sprawie przeznaczenia do dzierżawy oraz ogłoszenia wykazu działki gruntu oddawanej w dzierżawę, będącej własnością Gminy Oborniki Śląskie, położonej w Urazie na cele rolne.

Zarządzenie nr 141/2025 Burmistrza Obornik Śląskich z dnia 12.08.2025 roku, w sprawie ogłoszenia wykazu oraz przeznaczenia do najmu lokali użytkowych (komórek lokatorskich) położonych w Obornikach Śląskich przy ul. Tadeusza Kościuszki na działce oznaczonej geodezyjnie nr 74/41, AM-13, będącej własnością Gminy Oborniki Śląskie

Zarządzenie Burmistrza Obornik Śląskich nr 142/2025 z dnia 12.08.2025 roku, w sprawie ogłoszenia wykazu oraz przeznaczenia do najmu lokalu użytkowego (komórki lokatorskiej) położonego w Obornikach Śląskich na działce oznaczonej geodezyjnie nr 135/5, AM-10, będącej własnością Gminy Oborniki Śląskie

Zarządzenie nr 143/2025 Burmistrza Obornik Śląskich z dnia 12 sierpnia 2025 roku, w sprawie przeznaczenia do wynajęcia oraz ogłoszenia wykazu lokalu przeznaczonego do wynajęcia na cele usługowe znajdującego się przy ul. Wrocławskiej 4 w Obornikach Śląskich będącego własnością Gminy Oborniki Śląskie

Zarządzenie nr 144/2025 Burmistrza Obornik Śląskich z dnia 12 sierpnia 2025 roku, w sprawie przeznaczenia do wynajęcia oraz ogłoszenia wykazu lokali przeznaczonych do wynajęcia na cele usługowe znajdujących się przy ul. Dworcowej 37 w Obornikach Śląskich będących własnością Gminy Oborniki Śląskie

Informacje na temat nieruchomości przeznaczonych do najmu można uzyskać w Wydziale Urbanistyki i Gospodarki Nieruchomościami Urzędu Miejskiego w Obornikach Śląskich ul. Trzebnicka 1, tel. 71 310-35-19.w. 429

eprasa.pl 54e69c5aa7

/gazeta.trzebnicka
www.nowagazeta.pl
NOWA gazeta trzebnicka
Nr 33 (1498) 14 VIII - 20 VIII 2025
e-mail: redakcja@nowagazeta.pl
tel. interwencyjny: 693-44-61-41

Sport

Puchar Polski – walka do ostatniego karnego

We wtorek, 5 sierpnia, we Wrocławiu Płomień Wisznia Mała rozegrał pierwszy mecz nowego sezonu o Puchar Polski DZPN, w którym zmierzył się ze Ślęzą II Wrocław. Spotkanie było niezwykle emocjonujące, pełne zwrotów akcji i dramaturgii do ostatniego gwizdka sędziego. W regulaminowym czasie padł remis 2:2, a dalsze rozstrzygnięcie wymagało serii rzutów karnych. Niestety, po aż dziesięciu seriach zwycięstwo przypadło gospodarzom – 8:7 dla Ślęzy II.

Choć awans nie został osiągnięty, piłkarze Płomienia pokazali, że potrafią walczyć z charakterem i zaangażowaniem. Spotkanie dostarczyło kibicom ogromnych emocji i było prawdziwym sprawdzianem dla drużyny na początku sezonu. Nie brakowało w nim efektownych akcji, szybkich kontrataków i pięknych goli.

Jednym z najbardziej ekscytujących elementów meczu były debiuty nowych zawodników w barwach Płomienia. W tym spotkaniu po raz pierwszy w seniorskiej drużynie zagrało aż sześciu młodych piłkarzy. Szczególnie wyróżnił się Borys Chromczak, rocznik 2009, który od razu pozostawił swój ślad na boisku, zdobywając dwie bramki. Borys, mieszkaniec Malina, zaczynał swoją przygodę z piłką w Widawie Psary, rozwijał się w Akademii Piłki Nożnej Talent Trzebnica, a ostatnie pół roku spędził w Polonii Trzebnica w kategorii junior młodszy. Już w pierwszym meczu w seniorskim Płomieniu udowodnił, że jest zawodnikiem walecznym i skutecznym, idealnie wpisując się w lokalny trend budowania drużyny opartej na piłkarzach z gminy Wisznia Mała.

Równie imponujący debiut zaliczył Bartłomiej Kasprzyk, bramkarz i skrzydłowy z rocznika 2009, mieszkaniec Wiszni Małej. Z Płomieniem związany jest od wielu lat – już jako 14-latek zdobywał tytuł najlepszego bramkarza Pucharu Wójta w Szewcach, a jego drużyna triumfowała w całych rozgrywkach. Choć nominalnie jest bramkarzem, świetnie radzi sobie także w roli skrzydłowego, co pokazał w meczu ze Ślęzą II Wrocław. Podczas serii rzutów karnych wykazał się refleksami i doświadczeniem, a w całym spotkaniu popisał się kilkoma efektownymi interwencjami. W poprzednim sezonie 2024/2025 zakończył rozgrywki juniorów młodszych jako najlepszy strzelec swojego zespołu z dorobkiem 15 goli, co samo w sobie mówi wiele o jego potencjale.

Trzecią postacią wartą wyróżnienia jest Wojciech Bal, pomocnik rocznik 2008 z Sołectwa Psary. Wychowanek Widawy Psary, od 2022 roku rozwijał swoje umiejętności w Akademii Piłki Nożnej Talent Trzebnica. We wtorkowym meczu rozpoczął swoją oficjalną przygodę z seniorską piłką, debiutując w Pucharze Polski. Jego występ był pełen zaangażowania, a młody pomocnik pokazał, że potrafi utrzymać piłkę, rozgrywać akcje i wspierać zarówno defensywę, jak i atak. Przed nim pierwszy sezon ligowy w czerwono-zielonych barwach i okazja, by na boiskach B klasy pokazać pełnię swojego potencjału.

Ostatnim z debiutantów w tej relacji jest Mateusz Jędrzejewski, środkowy pomocnik z rocznika 2009, mieszkaniec Trzebnicy. Swoją piłkarską przygodę rozpoczął w Polonii Trzebnica w 2015 roku, gdzie trenował do sierpnia 2019, po czym przeniósł się do Akademii Piłki Nożnej Talent Trzebnica. Mateusz jest wszechstronny – nominalnie gra na pozycji „ósemki" łączącej defensywę z atakiem, ale potrafi też pełnić rolę „dziesiątki", rozdając kluczowe podania i inicjując akcje ofensywne. Debiut w meczu pucharowym pokazał jego dojrzałość i opanowanie mimo młodego wieku.

TN

FOT. FB/PŁOMIEŃ WISZNIA MAŁA

FOT. FB/PŁOMIEŃ WISZNIA MAŁA

FOT. FB/PŁOMIEŃ WISZNIA MAŁA

FOT. FB/PŁOMIEŃ WISZNIA MAŁA

Wysoka porażka seniorów, zwycięstwa młodzieży

FOT. FB/KP BÓR OBORNIKI ŚLĄSKIE

Seniorzy Boru Oborniki Śląskie będą chcieli jak najszybciej zapomnieć o ostatnim ligowym występie. W wyjazdowym meczu w Zbytowej nasi piłkarze ulegli miejscowemu KS aż 1:5. Trener i zawodnicy przyznają, że był to słabszy dzień drużyny i rywal zasłużenie sięgnął po trzy punkty.

Do zespołu dołączył nowy zawodnik – 20-letni skrzydłowy Oliwier Jakubczyk, wychowanek AP Brzeg Dolny i MKP Wołów, mający na koncie występy w seniorskiej drużynie wołowskiego klubu. Kibice liczą, że jego szybkość i technika wniosą sporo świeżości w grze Boru.

Miniony weekend, 9–10 sierpnia, stał pod znakiem intensywnych zmagań młodzieży obornickiego klubu. Drużyny trampkarzy, żaków i orlików wzięły udział w I Memoriale im. Łukasza Kuczery i Kacpra Błaszczyka, organizowanym przez MKS Orzeł Prusice. W sobotę trampkarze rywalizowali m.in. z Talentem Trzebnica, Orłem Prusice, Polonią Trzebnica, FC Wrocław Academy oraz Zenitem Międzybórz. W niedzielę na boisko wyszli

FOT. FB/KP BÓR OBORNIKI ŚLĄSKIE

żacy starsi i orliki. Żak starszy wygrał wszystkie mecze, a orlik triumfował w większości spotkań, ponosząc tylko jedną porażkę.

Juniorzy młodsi Boru również mieli pracowity tydzień. Najpierw zremisowali 2:2 w sparingu z GKS Polonią Trzebnica, prezentując ambitną grę do ostatniego gwizdka. W drugim meczu, z seniorami Bresny Brzeźno, musieli uznać wyższość rywala, przegrywając 2:9.

TN

Piast rozpoczął mecz bardzo dobrze

MKS Piast Żmigród udanie rozpoczął sezon. W drugim meczu u siebie zmierzył się z Moto-Jelczem Oława. Od początku spotkanie toczyło się pod dyktando gospodarzy, którzy pewnie kontrolowali grę.

FOT. MARCIN FOLMER - MKS PIAST ŻMIGRÓD

Po udanej inauguracji sezonu na wyjeździe, Piast Żmigród podejmował na własnym boisku w sobotę 9 sierpnia drużynę Moto-Jelcz Oława. Goście przyjechali po remisie 2:2 z Chrobrym II Głogów, w którym dwukrotnie na listę strzelców wpisał się Krzysztof Gancarczyk. Przed sezonem Moto-Jelcz rozegrał 4 sparingi, w których pokonał 3:1 WKS Wierzbice, zremisował 1:1 z Bielawianką Bielawa, pokonał 2:1 LZS Starowice oraz uległ 1:4 GKS-owi Mirków.

Żmigrodzianie zaczęli mecz w najlepszy możliwy sposób. Już w 5. minucie po dośrodkowaniu Cezarego Kępczyńskiego z rzutu wolnego piłka trafiła pod nogi Patryka Szymańskiego, który mocnym uderzeniem otworzył wynik spotkania. W pierwszej połowie bliscy podwyższenia rezultatu byli jeszcze Oleksandr Maksymenko i Marcin Gołębiowski, jednak piłka nie znalazła drogi do siatki.

Po przerwie obraz gry nie uległ zmianie – Piast kontrolował przebieg meczu, szukając kolejnych okazji. Groźny strzał oddał Patryk Łukaszewski, ale bramkarz gości Bartosz Lubecki był na posterunku. Moto-Jelcz mógł wyrównać po uderzeniu Karola Danielika w słupek. Jednak w ostatnich minutach Piast mądrze rozgrywał spotkanie i utrzymał wyniki 1:0.

Dzięki wygranej Piast ma na koncie komplet punktów po dwóch kolejkach. Kolejny mecz żmigrodzianie rozegrają w piątek, 15 sierpnia, na wyjeździe z Górnikiem Złotoryja. Początek spotkania o godzinie 13:00.

TN

Obornicki Dinozaur ma nowych mistrzów

Klub SMS Olimp Oborniki Śląskie wyłonił zwycięzców w rywalizacji o tytuł Obornickiego Dinozaura. Emocji nie brakowało – różnice punktowe między zawodnikami były minimalne. Na najwyższym stopniu podium stanęli Janusz i Dawid, zdobywając 120 punktów. Tuż za nimi uplasowali się Andrzej i Zbyszek z dorobkiem 119 punktów, a trzecie miejsce zajęli Kazik i Tomek, którzy uzyskali 118 punktów. Czołową czwórkę uzupełnili Jurek i Ala – 110 punktów.

Klub ogłasza nabór do grup z roczników 2015, 2016 i 2017. Na młodych zawodników czeka opieka wykwalifikowanej kadry trenerskiej, udział w treningach, turniejach, wyjazdach i obozach, a także możliwość rozwoju zarówno motorycznego, jak i siatkarskiego. Organizatorzy podkreślają, że to nie tylko sport, ale także piękna przygoda i wstęp do klubowej społeczności.

TN

FOT. FB/SMS OLIMP OBORNIKI ŚLĄSKIE

eprasa.pl 54e69c5aa7

56-210 Wąsosz
TARTAK GOLA WĄSOSKA
PRODUKUJE:
więźby dachowe
łaty - kontrłaty
tarcice - boazerie -
deski podrynnowe
palety
palisada kołki toczone
od q5 do q16
place zabaw-
certyfikaty
urządzenia łowieckie
Kontakt
609-679-930
693-279-497
zuleko@gmail.com
www.zuleko.pl
REKLAMA

GEO LAND
USŁUGI GEODEZYJNE
Zapisz kontakt
- Mapy do celów projektowych
- Inwentaryzacja powykonawcza
- Tyczenie obiektów budowlanych
- Podziały, rozgraniczenia nieruchomości
- Ustalenie, wyznaczenie granic działki
724 200 300
REKLAMA

KLIMA Power
Klimatyzacja
Serwis chłodni i witryn chłodniczych
Monitoring i systemy alarmowe
KONTAKT
+48 530 564 519
klimapower16@gmail.com
REKLAMA

Chłodnictwo Klimatyzacja Wentylacja
Upały? POSTAW NA SPRAWDZONĄ KLIMATYZACJĘ!
klimatyzacja24h.pl
OFERUJEMY:
- Klimatyzację oraz systemy chłodnicze
- Montaż klimatyzacji do mieszkań, biur i domów jednorodzinnych
- Chłodnictwo przemysłowe i sklepowe (lady, komory, agregaty)
- Przeglądy, czyszczenie i naprawy klimatyzatorów
- Profesjonalne doradztwo i wyceny na miejscu
>>>możliwość leasingu
729624161
Bez ukrytych kosztów. Bez czekania tygodniami.
REKLAMA

ZŁOMOWANIE POJAZDÓW
tel. 600 609 606
Wydajemy zaświadczenie o demontażu
Odbieramy własnym transportem
Stacja demontażu pojazdów | Czarkowo 16 | 64-125 Poniec
REKLAMA

FORTE
Salon Meblowy w Trzebnicy
ul. MILICKA 28A
(WJAZD W PODWÓRZE)
600 630 295
REKLAMA

Nie płać za ścieki
Bądź eko
Zmodernizujemy Twoje szambo na bezzapachową oczyszczalnie ścieków
Wykonujemy dokumentację zgłoszeniową
tel: 666 276 602
retrofitoczyszczalnia@gmail.com
REKLAMA

MIEJSCE NA TWOJĄ REKLAMĘ
65 zł netto/tydzień
zadzwoń
601-735-810

Zareklamuj swoją firmę w Wizytowniku NOWej
199 zł netto/m-c
Reklama w gazecie i wpis w katalogu firm na portalu nowagazeta.pl przez miesiąc
Skorzystaj już dziś!
601-735-810
REKLAMA

WĘGIEL EKOGROSZEK
PELLET EKOMIAŁ
KOKS BRYKIET
ORAZ
DREWNO KOMINKOWE I OPAŁOWE
Tartak na krzyżówce-
GŁUCHÓW GÓRNY
Tel. 695 934 148,
663 693 820
REKLAMA

Aplikacja NOWagazeta.pl
NEWS OGŁOSZENIA FIRMY
Festyny, mural i latawce – radosny początek lata
Tanie mieszkania na wynajem. Kiedy powstaną?
REKLAMA

USŁUGI KURIERSKIE
Z nami nadasz lub odbierzesz przesyłki
- od koperty do palety
- niestandardowe
- międzynarodowe
TARTAK NA KRZYŻÓWCE
- GŁUCHÓW GÓRNY -
Tel. 576 669 665, 695 934 148
REKLAMA

PASZE DLA ZWIERZĄT HODOWLANYCH
(kury, kaczki, gęsi, króliki, gołębie, ptaki)
Tartak na krzyżówce
-Głuchów Górny 1
695 934 148
663 693 820
REKLAMA

SKUP ZŁOMU
TRZEBNICA, ul. Milicka 32
tel. 71 312 05 03
SKUPUJEMY:
- złom stalowy
- metale kolorowe
- akumulatory
- karton i makulaturę
- folię bezbarwną
Waga najazdowa 50 ton
Atrakcyjne ceny!
Masz złom, zadzwoń, podstawimy kontener
- transport gratis!
Podstawiamy również kontenery na gruz i odpady budowlane
Czynne:
pn-pt od 8:00 do16:00
sob od 8:00 do 13:00
REKLAMA

Societas®
INTELIGENTNA OCHRONA BIZNESU
Ochrona fizyczna osób i mienia
54-156 Wrocław
ul. Metalowców 25
tel./fax.:
071-355-22-23
Projektowanie i montaż systemów alarmowych
Całodobowe monitorowanie systemów alarmowych
www.societas.com.pl
info@societas.com.pl
Całodobowe interwencje zmotoryzowanych patroli
Posiadamy oddziały Grup interwencyjnych m. in. w Trzebnicy i Obornikach Śląskich
REKLAMA

eprasa.pl 54e69c5aa7

/gazeta.trzebnicka
www.nowagazeta.pl
NOWa gazeta trzebnicka
Nr 33 (1498) 14 VIII - 20 VIII 2025
e-mail: redakcja@nowagazeta.pl
tel. interwencyjny: 693-44-61-41

ROZKŁAD GODZIN PRACY APTEK W POWIECIE TRZEBNICKIM:

TRZEBNICA

- **"POD BAZYLIKĄ"** ul. Kościelna 6
  pon. - pt. 8:00-19:00, soboty 8:00-15:00
- **"PANACEUM"** ul. Daszyńskiego 65
  – codziennie 7:00-22:00
  (także soboty, niedziele)
- **"LEGE ARTIS"** ul. Ks. W. Bochenka 49
  pon. - pt. 7:00-21:00, soboty 7:00-20:00
  niedziele 9:00-17:00
- **"LEGE ARTIS"** ul. Kościuszki 10
  pon - pt 7:00-20:00, soboty 7:30-15:30
- **"HERBENA"** ul. Prusicka 1
  pon. - pt. 8:00-20:00 soboty 8:00-15:00
- **APTEKA DOZ** ul. Św. Jadwigi 13
  pon. - pt. 8:00-19:00, soboty 8:00-14:00
- **"APTEKA PRZY RATUSZU"** ul. Obornicka 1
  pon. -pt. 8:00-19:00, soboty 8:00-14:00

OBORNIKI ŚLĄSKIE

- **"WRATISLAVIA IV"** ul. M. Skłodowskiej 1
  pon.-pt. 8:00-21:00 soboty 8:00-20:00
  niedziele 10:00-18:00
- **"WRATISLAVIA V"** ul. Trzebnicka 36
  pon. - pt. 8:00-20:00 soboty 8:00-15:00
- **"MATERIA MEDICA"** ul.Podzamcze 2A
  pon. - pt. 8:00-19:00, soboty 8:00-15:00
- **"MEDICAMENTUM"** ul.Dworcowa 62
  pon. -pt. 8:00-19:00, soboty 9:00-15:00
- **"VIOLA"** Pęgów, ul. Główna 81
  pon.-pt. 9:00-18:00, soboty 9:00-12:00

ŻMIGRÓD

- **"KONWALIA"** ul. Kościelna 7
  pon. - pt. 8:00-20:00 soboty 8:00-15:00
- **"ZAMKOWA"** ul. Zamkowa 24
  pon. -pt. 8:00-20:00, soboty 8:00-20:00
- **"ŻMIGRODZKA"** ul. Lipowa 1
  pon. -pt. 8:00-20:00, soboty 8:00-15:00
- **"MEDIQUA"** ul. Sportowa 24/lok.06
  pon. - pt. 8:00-20:00, soboty 8:00-15:00
- **"LEGE ARTIS"** ul. Kolejowa 9, lok.3
  pon. -pt. 8:00-20:00, soboty 8:00-16:00

PRUSICE

- **"W RYNKU"**, ul. Rynek 10
  pon. -pt. 8:00-19:00, soboty 8:00-14:00
- **"POD LWEM"** ul. Żmigrodzka 17
  pon. -pt. 8:00-18:30, soboty 8:00-14:00
- **"LAWENDOWA"**, Skokowa, ul. Wrocławska 9
  pon. -pt. 8:30-16:30, soboty 9:00-13:00

WISZNIA MAŁA

- **"LEŚNA"** ul. Wrocławska 2
  pon. -pt. 8:00-19:00, soboty 9:00-14:00

ZAWONIA

- **"MALWA"**, ul. Spacerowa 4
  pon. -pt. 8:00-17:00, soboty 9:00-12:00
- **"POD ZŁOTĄ WAGĄ"** ul. Milicka 1
  pon. -pt. 8:00-18:00, soboty 8:00-13:00

REKLAMA

Prywatne gabinety lekarskie

Trzebnica

DERMATOLOG

Irena Dudek -Zaborowska
specj. dermatolog – wenerolog

Trzebnica, ul. Wiosenna 26
- wizyty lekarskie na NFZ,
tel. 71/387-06-03
- prywatne konsultacje dermatologiczne,
tel. 669-070-396

- porady lekarskie, dermatoskopia, światłolecznictwo (AZS, łuszczyca), usuwanie brodawek i włókniaków (kriochirurgia), elektrokoagulacja

ZABIEGI LECZNICZO -KOSMETYCZNE

mgr Anna Binek
kosmetolog, podolog
Tel. 726-162-805

- pedicure leczniczy, pielęgnacja stopy cukrzycowej i zmienionych chorobowo płytek paznokciowych, usuwanie odcisków i modzeli, oczyszczanie i pielęgnacja twarzy, peelingi medyczne, itp.

www.dermed-kosmetyka.pl

REKLAMA

PSYCHIATRA

lek. Agnieszka Dzioba-Musiał

TRZEBNICA
Gminne Centrum Medyczne
TRZEBNICA-ZDRÓJ
ul. Kościuszki 10

Przyjmuje we wtorki od godz. 16⁰⁰

Tel. 665 38 38 58

REKLAMA

GABINET REUMATOLOGICZNY

Małgorzata Hańczyc
Specjalista Reumatolog

- **choroby stawów i kręgosłupa**
- **reumatoidalne zapalenie stawów**
- **toczeń, zespoły bólowe**

Rejestracja w dni powszednie - telefon lub SMS z treścią: „Reumatolog wizyta"
Uzgodnienie terminu w godzinach popołudniowych/wieczornych

TRZEBNICA ul. Obornicka 6b
Tel. 506 318 601

REKLAMA

REKLAMA

GABINET USG

dr n. med. Tomasz Harań
Specjalista radiolog

Trzebnica, ul. Obornicka 41e (koło stadionu)

Rejestracja:
tel. 71 387 27 78, 605 175 050

Godziny przyjęć:
pon. i czw. 9:00-15:30,
wt. i śr.14:00-19:00

REKLAMA

PRYWATNY GABINET GINEKOLOGICZNY

GINEKOLOG-POŁOŻNIK
lek. med. Anna Orzeszko

USG, cytologia
Przyjmuje: w poniedziałki
w godz. 15.30-18.00
czwartki i piątki w godz. 9.00-12.00

REJESTRACJA:
TELEFON LUB SMS 693178668
E-MAIL: JACORZ@WP.PL

NOWA LOKALIZACJA
TRZEBNICA,
ul.Obrońców Pokoju 16/4

REKLAMA

LARYNGOLOG

lek. med. Lucyna Bober

TRZEBNICA
Rynek 9

Przyjmuje w środy
w godz.15.00-17.00

Rejestracja
tel. 781-408-408
600-630-889

REKLAMA

OGŁOSZENIE LUB REKLAMA TWOJEGO GABINETU LEKARSKIEGO

już od 20 zł netto/wydanie

Jesteś zainteresowany? zadzwoń 601-735-810 lub napisz reklama@nowagazeta.pl

GABINET GINEKOLOGICZNY

Aleksandra Miturska
ginekolog - położnik,

Trzebnica,
ul. Adama Mickiewicza 1

tel. 71/312 - 05 - 60

pon., śr., pt.
w godz. 16.00-19.00

REKLAMA

NEO CENTRUM SŁUCHU

- **BEZPŁATNE BADANIA SŁUCHU**
- **APARATY SŁUCHOWE**
- **DYPLOMOWANY PROTETYK SŁUCHU Z 20-LETNIM DOŚWIADCZENIEM**
- Bezpłatne testowania i wypożyczenia
- Dofinansowania NFZ, PCPR, raty

TRZEBNICA, UL. W.WITOSA 2
pon.8-17; wt. śr. czw. 8-16; pt. 8-15
Tel. 71 740 50 12

REKLAMA

PRYWATNY GABINET KARDIOLOGICZNY

KARDIOLOG
dr n.med. Jacek Orzeszko

USG serca, EKG
Przyjmuje we wtorki
w godz. 15.00-18.00

REJESTRACJA
poniedziałek, piątek 17.00-20.00
TELEFON LUB SMS **693178669**
E-MAIL: JACORZ@WP.PL

NOWA LOKALIZACJA
TRZEBNICA,
ul.Obrońców Pokoju 16/4

REKLAMA

PRAKTYKA LARYNGOLOGICZNA OTOLARYNGOLOG

Dr nauk med. Piotr Pastuszek

choroby uszu, nosa, gardła i krtani

badania videoendoskopowe

zabiegi operacyjne

Trzebnica, ul. Kościuszki 10
Rejestracja, tel. 607 09 99 00

REKLAMA

REKLAMA

eprasa.pl 54e69c5aa7

Prywatne gabinety lekarskie

Oborniki Śląskie

VIMED
PRAKTYKA LEKARSKA

Oborniki Śląskie
ul. M.C. Skłodowskiej 29 lok.V
Tel. 71/ 711-15-50
kom. 602-121-150
Rejestracja tel. pon.-pt. 14.00-21.00

PORADNIA GINEKOLOICZNO - POŁOŻNICZA
lek. med. Michał Maciejewski
lek. med. Sabina Molińska - Śmiatacz
dr n. med. Witold Skrzypek
lek. med. Małgorzata Sztajer-Marciniak

PORADNIA GINEKOLOGII ONKOLOGICZNEJ
lek. med. Michał Maciejewski

PRACOWNIA ECHOKARDIOGRAFII Płodowej
dr n. med. Małgorzata Raś

PORADNIA OTOLARYNGOLOGICZNA, AUDIOLOGICZNA, FONIATRYCZNA
dr n. med. Aleksandra Skrzypek

PORADNIA POŁOŻNEJ
mgr Dorota Pasierbska
mgr Katarzyna Żelazko

PORADNIA LAKTACYJNA Szkoła RODZENIA
mgr Katarzyna Żelazko

REKLAMA

❖ **PRYWATNY GABINET UROLOGICZNY**

lek. Maciej Kobierski
specjalista urolog
- choroby nerek, pęcherza moczowego, prostaty, zaburzenia erekcji.
Wizyty we wtorki w godz. 16.00-18.00
Oborniki Śląskie
ul. Dworcowa 36 C
Rejestracja tel: 501-270-303.

REKLAMA

❖ **STOMATOLOGIA DLA RODZINY GABINET STOMATOLOGICZNY**

Oborniki Śląskie,
ul. Łokietka 22
(koło restauracji BAJKA)
Stomatologia zachowawcza, protetyka, radiowizjografia
GABINET CZYNNY
pon.-pt. - 9.00-20.00;
sob. - 9.00-12.00
tel. 71/310-26-12

REKLAMA

Prywatne gabinety lekarskie

Milicz

❖ **PORADNIA DERMATOLOGICZNA**

MILICZ, ul. Kasztanowa 16
▸ **Przyjmuje bezpłatnie w ramach NFZ**
▸ Obowiązują skierowania
WOLNE MIEJSCA
Rejestracja:
605-195-194
Informacja dla pacjentów

REKLAMA

Wrocław

Ginemedica
Wielospecjalistyczne Centrum Medyczne we Wrocławiu dla dzieci i dorosłych
Chirurdzy, Dermatolodzy, Endokrynolodzy, Gastrolodzy, Ginekolodzy, Obesitolodzy, Ortopedzi, Psychiatrzy, Radiolodzy, Urolodzy
Punkt pobrań krwi
Zapraszamy do placówki
ul. Żmigrodzka 83/501-505
51-130 Wrocław

20 km z centrum Trzebnicy
www.ginemedica.pl
tel. 530 929 758

REKLAMA

REKLAMA

Co? Gdzie? Kiedy?

Trzebnica

FESTYN SOŁECKI I WYSTAWA MOTOCYKLI W KUŹNICZYSKU

Sołectwo Kuźniczysko zaprasza **16 sierpnia** na Festyn Sołecki i Wystawę Motocykli oraz Pojazdów Zabytkowych. Start imprezy o godzinie placu zabaw w Kuźniczysku.

W programie również:

* 17:00 - występ Karoliny Sokołowskiej, uczestniczki programu The Voice Kids

* 20:00 - zabawa taneczna

Podczas festynu również: pokazy strażackie, drink bar, lane piwo i grill, dmuchańce, wata cukrowa, popcorn i gofry.

Właściciele motoryzacyjnych klasyków chcący wziąć udział w wystawie proszeni są o kontakt pod nr tel. **533 042 638.**

"CO TU ZMALOWAĆ"" WARSZTATY MALOWANIA CERAMIKI DLA DOROSŁYCH

W poniedziałek, **25 sierpnia** o godz. 18:00, w Gminnym Centrum Kultury i Sztuki w Trzebnicy odbędą się wyjątkowe **warsztaty malowania ceramiki dla dorosłych** pod tytułem **„Co tu zmalować?”**. Zapisy są obowiązkowe i prowadzone są przez formularz dostępny na stronie *gckis.trzebnica.pl*. **Zajęcia są płatne**- 95 zł za osobę. Liczba miejsc jest ograniczona.

WAKACYJNE KINO JUNIORA

Kino Polonia w Trzebnicy zaprasza dzieci i młodzież do Wakacyjnego Kina Juniora. Seanse **w każdą środę** o godzinie 11:00.

Oborniki Śl.

POOL PARTY NA BASENIE

Ośrodek Sportu i Rekreacji zaprasza **dzisiaj, 14 sierpnia**, na Pool Party na obornickim basenie.

Organizatorzy obiecują w programie:

* ponad 30°C i pełne słońce! (zamówione u czynników wyższych)

* Dj Kamill z najlepszymi wakacyjnymi hitami o godzinie 16:00!

* Orzeźwiające lemoniady

* Pyszne przekąski: frytki, zapiekanki, gofry, lody - wszystko od Mozzarella!

Bilet całodniowy - wpadasz rano, zostajesz do wieczora, zero pośpiechu. W tym dniu basen czynny go godziny 20:00.

DOŻYNKI GMINNE

Dożynki Gminy Oborniki Śląskie odbędą się 30 sierpnia **w Rościsławicach**.

W programie wystąpią: Reprezentacyjny Dolnośląski Zespół Pieśni i Tańca „Wrocław” oraz Tulia - szczeciński zespół kobiecy

WARSZTATY KRAWIECKIE

Obornicki Ośrodek Kultury zaprasza młodzież na Warsztaty Krawieckie. Drugie spotkanie odbędzie się 16 sierpnia w godzinach 12:00 - 14:00 w sali konferencyjnej Kina Astra (Oborniki Śląskie ul. Dworcowa 43.

W programie:

* szycie koron szachowych

* tworzenie broszek z filcu

Warsztaty prowadzi Khrystyna Loik.

Zapisy: Karolina Tarnowska, tel. 509 255 985, e-mail: blackandwhite.wyzwanie@gmail.com

Żmigród

DOŻYNKI GMINNE

Gmina Żmigród zaprasza na dożynki **do Dębna**. Święto plonów odbędzie się **30 sierpnia** na stacji paliw BP „U Lachery”. Gwiazdą wieczoru będzie zespół Top Girls, koncert zaplanowany jest na godzinę 19:00.

Prusice

BIESIADA DOŻYNKOWA WE WSZEMIROWIE

Organizatorzy zapraszają do Wszemirowa na Biesiadę Dożynkową. Impreza odbędzie się 15 sierpnia. Jedną z głównych atrakcji będzie loteria fantowa, z której dochód przeznaczony będzie na remont dachu miejscowej plebanii.

SPACERY MIEJSKIE. OSTATNIA OKAZJA

Gmina Prusice zaprasza **31 sierpnia** na ostatnie już wydarzenie z cyklu Spacery Miejskie. Po mieście oprowadza i opowiada o jego historii Renata Faron-Bartels.

Obowiązują zapisy pod nr. telefonu **71 312 63 10**. To już ostatnia okazja poznania niezwykłej historii Prusic!

Wisznia Mała

DOŻYNKI GMINNE

Gmina Wisznia Mała zaprasza na dożynki **23 sierpnia do Ozorowic**.

Gwiazdą wieczoru będzie duet **LONG & JUNIOR**. Wieczorem nastąpi losowanie nagród i ogłoszenie wyników turnieju sołectw, a potem taneczna zabawa z zespołem „MAGNES”.

DOLNOŚLĄSKIE ŚWIĘTO KAPUSTY

Organizatorzy zapraszają **30 sierpnia do Kryniczna** na Dolnośląskie Święto Kapusty. Początek wydarzenia o godzinie 15:00 na boisku sportowym w Krynicznie (ul. Wiosenna 3).

W programie:

15:00 - powitanie

17:00 - wystąpienia zaproszonych gości

17:20 - występ zespołu Czerwone Buty cz. 1-2

21:00 - koncert gwiazdy wieczoru Gosi Andrzejewicz

22:30 - 3:00 - zabawa z DJ

W programie również: Orkiestra Parafialna z Kryniczna, zespół Złotokłose, pokaz Karate Jinkaku Kansei, taniec ze wstążkami, Baryczanie z Machnic. Nie zabraknie też atrakcji dla dzieci, stoisk kulinarnych i Kół Gospodyń Wiejskich, pokazów i konkursu.

Wstęp wolny. Organizatorzy zapewniają również bezpłatny parking.

Zawonia

DOŻYNKI GMINNE

Dożynki gminne odbędą się **30 sierpnia w Zawoni**.

Folkowe klimaty zapewnią zespoły Bierutowianie Bis i Krywań.

Gwiazdą wieczoru będzie **Patrycja Markowska** z koncertem Na Żywo.

Do tańca zagra zespół Ramires - zabawa rozpocznie się po koncercie i potrwa do godz. 2:00.

Podczas całej imprezy nie zabraknie stoisk sołeckich, lokalnych przysmaków, atrakcji dla dzieci i wielu niespodzianek.

MS

ZADZWOŃ DO PRAWNIKA
- pomoc prawna dla naszych Czytelników

DLA CZYTELNIKÓW - DYŻUR PRAWNIKÓW

We współpracy z radcą prawnym **Elżbietą Ćwikłą i Luizą Bożek-Sadzinicą**, rozpoczynamy dyżur prawnika. Każdy Czytelnik może w podanych godzinach zadzwonić pod wskazany numer i zasięgnąć porady. Wszystko **BEZPŁATNIE !**

Po bezpłatną poradę możesz zadzwonić w każdy PIERWSZY PIĄTEK MIESIĄCA w godzinach od 15.00-18.00.
Wszyscy zainteresowani mogą zadzwonić pod numer telefonu: +48 517 922 484 lub 606 22 32 59

Można dzwonić w sprawach prawa rodzinnego, prawa cywilnego oraz prawa pracy, ubezpieczeń społecznych i RODO.

ELŻBIETA ĆWIKŁA - Radca Prawny prowadzący indywidualną kancelarię od 2007 roku we Wrocławiu i Trzebnicy.

Obsługuje podmioty gospodarcze w bieżącej działalności oraz konsumentów, głównie w zakresie prawa cywilnego i rodzinnego. Wspólnik w firmie Kancelaria Prawna Rudy Consulting & Elżbieta Ćwikła Spółka komandytowa, Członek Stowarzyszenia Akademia Piłki Nożnej Talent w Trzebnicy, Fundator i członek Rady Fundacji Brawo Ty w Trzebnicy. Absolwentka Wydziału Prawa i Administracji Uniwersytetu Wrocławskiego. Ukończyła Podyplomowe Studia Zarządzania Jednostkami Gospodarczymi również na Uniwersytecie Wrocławskim.

LUIZA BOŻEK – SADZINICA – absolwentka Wydziału Prawa Uniwersytetu Wrocławskiego i Akademii Ekonomicznej we Wrocławiu, radca prawny wpisany na listę prowadzoną przez Radę Okręgowej Izby Radców Prawnych w Opolu pod numerem OP- 910/2010. Od 2010 roku prowadzi działalność w ramach własnej Kancelarii Radcy Prawnego. Specjalizacją Kancelarii jest doradztwo prawne i zastępstwo procesowe w sprawach z zakresu prawa rodzinnego i opiekuńczego , jak i prawa pracy i ubezpieczeń społecznych. . Przez wiele lat zajmowała się doradztwem prawnym oraz prowadzeniem szkoleń na rzecz Oddziału Terenowego TVP S.A. we Wrocławiu min. w obszarze prawa prasowego, prawa autorskiego, prawa pracy oraz szeroko pojętej własności intelektualnej. Współpracowała z wrocławskimi agencjami reklamowymi w zakresie obsługi prawnej ogólnopolskich kampanii reklamowych. Była również wykładowcą prawa prasowego i prawa mediów w Szkole Wyższej Psychologii Społecznej we Wrocławiu. Od 2008 r. Prowadzi szkolenia prawnicze dla jednostek administracji publicznej i klientów indywidualnych oraz audyty z zakresu stosowania ustawy o ochronie danych osobowych, a obecnie RODO. Jest również Wiceprezesem zarządu Fundacji Brawo Ty.

Potrzebujesz porady prawnej, zadzwoń w piątek w godz. 15-18
517 922 484 lub 606 22 32 59

REKLAMA

eprasa.pl 54e69c5aa7

/gazeta.trzebnicka
www.nowagazeta.pl
NOWa gazeta trzebnicka
Nr 33 (1498) 14 VIII - 20 VIII 2025
e-mail: redakcja@nowagazeta.pl
tel. interwencyjny: 693-44-61-41

CENNIK OGŁOSZEŃ DROBNYCH

Cena zależy od kategorii, w której ogłoszenie będzie zamieszczone.

CENA OBEJMUJE OGŁOSZENIE ZE ZDJECIEM DO 50 SŁÓW.

NIERUCHOMOŚCI:
- SPRZEDAM - 25 zł
- KUPIĘ/WYNAJMĘ - 20 zł
- ZAMIENIĘ/CHCĘ WYNAJĄĆ - 15 zł

AUTO - MOTO
- SPRZEDAM/KUPIĘ/ZAMIENIĘ - 10 zł

RZECZY UŻYWANE
- SPRZEDAM/KUPIĘ/ZAMIENIĘ - 5 zł
- ODDAM ZA DARMO - 2,5 zł

RÓŻNE
- PRYWATNE - 5 zł
- FIRMOWE - 15 zł

KOMUNIKATY - 2,5 zł

NAUKA/ROZRYWKA/ZDROWIE - 10 zł

USŁUGI/DAM PRACĘ - 20 zł
- DLA OSÓB PRYWATNYCH - 10 zł

Dopłata za publikację na stronie internetowej - 1,5 zł za tydzień

Ogłoszenia drobne do gazety można zlecić:
- osobiście w redakcji gazety w Trzebnicy, przy ul. Armii Krajowej 2B
- mailem na adres reklama@nowagazeta.pl z dostarczeniem dowodu uiszczenia opłaty za ogłoszenie na konto bankowe NOWAPRESS s.c.
- przez stronę internetową nowagazeta.pl

OGŁOSZENIA DROBNE DO AKTUALNEGO WYDANIA GAZETY PRZYJMOWANE SĄ DO WTORKU DO GODZ. 16⁰⁰

NIERUCHOMOŚCI

SPRZEDAM

Sprzedam działkę budowlaną pod lasem w Siemianicach, pow. 1430m. Tel.695 347 829

AUTO - MOTO

SPRZEDAM

Sprzedam używane opony na alufelgach, pozostałość po sprzedanym pojeździe Opel Corsa C, rozmiar 185/65r15, rozstaw śrub 4x100. Proszę dzwonić, nie odpowiadam na wiadomości. Tel.793 780 226

RZECZY UŻYWANE

SPRZEDAM

Sprzedam kosiarkę sadowniczą (gałęziówkę) i przyczepkę dwukołową ciągnikową Tel.723-114-879

Sprzedam deszczownię szpulową 230 mb Cena 6000 zł oraz mulczer 3 m cena 4000 zł Tel.665965298

NOWa gazeta trzebnicka

Ogłoszenia drobne możesz nadać również w Żmigrodzie

Punkty, w których możesz nadać ogłoszenie do NOWej gazety trzebnickiej:

TRZEBNICA

- **Redakcja NOWej gazety** ul. Armii Krajowej 2B

- **Biuro Ogłoszeń** ul. Kościelna 7 (obok Hali Sportowej ZAPO)

ŻMIGRÓD

- **Usługi Poligraficzne** Mirosław Kuraciński, ul. Św. Jana Pawła II 5

KUPIĘ

Kupię monety, zegarki, srebro, odznaczenia. Tel.725332771

RÓŻNE

Kupię ciągniki, przyczepy i maszyny rolnicze. Tel.535135507

USŁUGI

Szukasz niezawodnego przewoźnika do transportu towarów? Jesteśmy do Twojej dyspozycji! Transport - Przeprowadzki - Wywóz na PSZOK Tel: 733 830 653

TAPICER - dokładnie. Tel.604300278

Oferujemy wynajem podnośnika koszowego z operatorem. Idealnego do wszelkich prac na wysokościach. Tel : 725-942-291

PRACA

DAM PRACĘ

PRACA W DOMU PRZY KOMPUTERZE. Atrakcyjne zarobki 4500-8000 zł / miesiąc. Info na stronie: system.xaa.pl

Dam pracę - pomocnik budowlany. Murowanie szalowania. Tel.534017454

wizytownik NOWej
OFERTA REKLAMOWA
199 zł netto/ m-c
comiesięczna reklama Twojej firmy w tygodniku NOWa gazeta trzebnicka oraz na portalu nowagazeta.pl
reklama wielkości wizytówki w 4 kolejnych wydaniach tygodnika „NOWa gazeta trzebnicka"
wyróżniony wpis w katalogu firm na portalu www.nowagazeta.pl z linkiem do Państwa strony/Facebooka
BONUS: przy zamówieniu na 3 miesiące – dodatkowy wpis promocyjny na naszym profilu na Facebooku (ponad 16 500 aktywnych obserwujących!)
Skorzystaj już dziś!
601-735-810
reklama@nowagazeta.pl
NOWagazeta.pl
NOWa gazeta trzebnicka
REKLAMA

POKAŻ SIĘ LOKALNIE!
pakiety startowe dla firm
Zaleta: pakiety łączące wszystkie media w atrakcyjnej cenie = większa widoczność
Zainteresowany promocją swojej firmy?
Zadzwoń i powiedz, o który pakiet startowy chodzi
71/387-21-31, 601-735-810
reklama@nowagazeta.pl
NOWa gazeta trzebnicka
NOWagazeta.pl facebook
Pakiet MINI (299 zł netto/m-c)
reklama wielkości 2 modułów w 4 wydaniach gazety
miesięczny baner 300x250 px na portalu nowagazeta.pl
1 post na FB gazety
Pakiet MAXI (599 zł netto/m-c)
reklama lub artykuł 6 modułów (1/6 strony) w 4 wydaniach gazety
artykuł sponsorowany lub miesięczny baner 300x250 px na portalu nowagazeta.pl
1 post na FB gazety
REKLAMA

eprasa.pl 54e69c5aa7

AGRITO®
SKUP I SPRZEDAŻ ZBÓŻ

Topola Wielka ul. Gajowa 18
63-421 PRZYGODZICE

DZIAŁ HANDLOWY
tel. 62 720 45 84, 690 308 358,
500 072 080

Nowy właściciel OBIEKTU W SŁAWOSZOWICACH
ul. Kolejowa 21,
56-300 SŁAWOSZOWICE

tel. 509 440 443, 71 384 01 53

SKUP - SPRZEDAŻ

kukurydzy mokrej, suchej, zbóż i rzepaku
Kontraktacja kukurydzy, zbóż i rzepaku

- SZYBKA PŁATNOŚĆ
- MOŻLIWOŚĆ ODBIORU
- USŁUGA SUSZENIA
- USŁUGA MAGAZYNOWANIA

Ponadto w OBIEKCIE SŁAWOSZOWICE prowadzimy sprzedaż pasz

ZAPRASZAMY DO WSPÓŁPRACY

REKLAMA

ZŁOMOWANIE POJAZDÓW
OSOBOWYCH, BUSÓW, CIĘŻAROWYCH ORAZ SPRZĘTU ROLNICZEGO
ZAŚWIADCZENIA DO WYREJESTROWANIA
WŁASNY TRANSPORT AUTOLAWETĄ

MACII
Stacja demontażu pojazdów
Czarkowo 19
64-125 Poniec
tel. 733 70 70 70
REKLAMA

URZĄD PRACY

13.08.2025 r. - PUP
Trzebnica
OFERTY PRACY
(od pracodawców lokalnych)

- Asystent ds administracyjnych (Prusice)
- Asystent kas samoobsługowych (Trzebnica)
- Kierowca (Trzebnica, Wisznia Mała)
- Konserwator/dozorca (Oborniki Śląskie)
- Księgowa (Wisznia Mała)
- Lakiernik proszkowy (Trzebnica)
- Ładowacz (Trzebnica)
- Magazynier (Wisznia Mała)
- Nauczyciel gimnastyki korekcyjnej 11/22 (Oborniki Śląskie)
- Nauczyciel informatyki 18/18 (Oborniki Śląskie)
- Nauczyciel języka angielskiego 9/18 (Trzebnica)
- Nauczyciel matematyki (Czeszów, Trzebnica)
- Nauczyciel pedagog (Żmigród)
- Nauczyciel przedszkola 22/22 (Oborniki Śląskie)
- Nauczyciel współorganizujący kształcenie (Oborniki Śląskie, Czeszów)
- Nauczyciel wychowania przedszkolnego (Oborniki Śląskie, Ujeździec Wielki)
- Operator ciągników i maszyn rolniczych (Krościna Mała)
- Operator urządzeń oczyszczania ścieków (Trzebnica)
- Pomocnik brukarza (Świątniki)
- Pracownik biurowy ze znajomością programu EXCEL (Krotoszyn)
- Pracownik działu technicznego w dziale wodociągów i kanalizacji (Strzeszów)
- Pracownik pomocniczy przy doświadczeniach polowych (Krościna Mała)
- Pracownik produkcji (Trzebnica, Oborniki Śląskie)
- Pracownik zieleni (Trzebnica)
- Salowa (Trzebnica)
- Spawacz – ślusarz (Trzebnica)
- Specjalista do spraw zamówień (Krotoszyn)
- Specjalista ds. sprzedaży artykułów reklamowych B2B (Trzebnica)
- Specjalista ds. sprzedaży hurtowej (Trzebnica)
- Stolarz (Oborniki Śląskie)

SZCZEGÓŁOWYCH INFORMACJI UDZIELA
POWIATOWY URZĄD PRACY
Tel. 71/387 05 65 wew. 44
STANOWISKO POŚREDNICTWA PRACY. ZAPRASZAMY DO ODWIEDZANIA NASZEJ STRONY INTERNETOWEJ
www.praca.trzebnica.pl

POBIERZ TERAZ
Google Play App Store

APLIKACJA MOBLINA
NOWa gazeta trzebnicka
REKLAMA

To jest miejsce na Twoją reklamę!
ZADZWOŃ: 71/312-19-62
LUB NAPISZ: reklama@nowagazeta.pl

PROMOCJA
Zamów trzy emisje tego samego ogłoszenia drobnego
czwartą emisję otrzymasz
GRATIS!!!*

* promocja dotyczy tylko wydania papierowego
* promocja dotyczy tylko ogłoszeń drobnych

NOWagazeta.pl
PREMIUM COVID GMINY JEDZENIE FIRMY NEKROLOGI OGŁOSZENIA REKLAMA KONTAKT
Twoje centrum informacji

Cały miesiąc
CZYTAJ **ARTYKUŁY Z GAZETY**
bez ograniczeń, **tak jak lubisz**
Tylko* 3,99 zł
*Oferta promocyjna - 3,99 zł za pierwszy miesiąc dostępu
REKLAMA

eprasa.pl 54e69c5aa7

/gazeta.trzebnicka
www.nowagazeta.pl
NOWa gazeta trzebnicka
Nr 33 (1498) 14 VIII - 20 VIII 2025
e-mail: redakcja@nowagazeta.pl
tel. interwencyjny: 693-44-61-41

Uśmiechnij się

– Córciu, masz chłopaka?
– Nie, mamo.
– A to pewnie dlatego, że jesteś zbyt mądra.
– Nie, mamo. To dlatego, że nie pozwalasz mi wyjść z domu.

.....

– Panie doktorze, czy to coś poważnego?
– Powiedziałbym, że jak na pana stan – to cud, że pan jeszcze przyszedł.

.....

– Mamo, a jak wygląda miłość?
– Jak pralka na raty – najpierw się kręci, potem się psuje, a potem jeszcze musisz za to płacić.

.....

– Kupiłam dzisiaj coś w promocji.
– Ile zaoszczędziłaś?
– Nie wiem, ale mam dwa zamiast jednego.
– A po co ci dwa?
– No... żeby się nie zmarnowały.

.....

Tato, a dlaczego straciliśmy tę robotę?
– Bo pracodawca odkrył, że nasza praca była beznadziejna.
– No i co teraz zrobimy?
– Szukamy roboty, w której docenią naszą kreatywność.

Pogłówkuj z NOWą

KRZYŻÓWKA

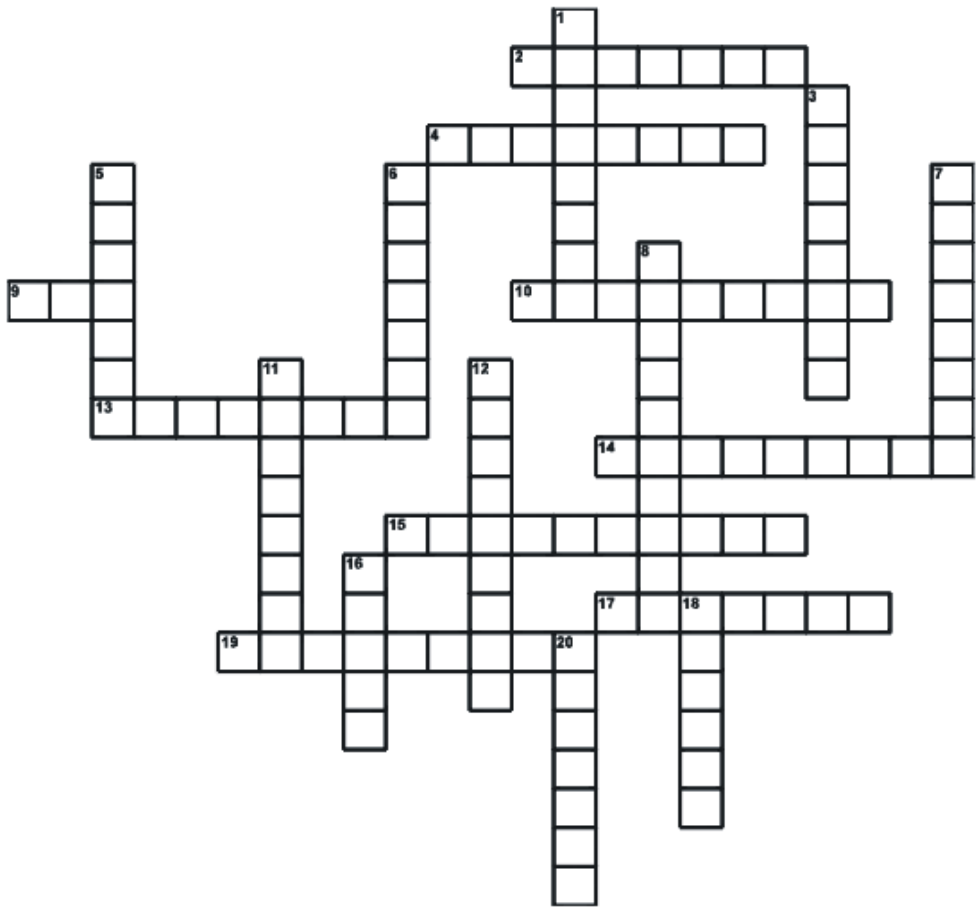

Pionowo:

1. Nogawka - część spodni
3. Część ubioru damskiego: bluzka ze sweterkiem
5. Pierścienica z gromady siodełkowców
6. Gatunek grzyba z rodziny stroczkowatych
7. Skuter - pojazd drogowy
8. Zakład lub warsztat produkujący peruki
11. W okresie baroku wstęp do kantaty lub opery
12. Mitologiczny wiecznie zielony jesion
16. Stosowane zasady
18. Przybór do rysowania
20. Teatralna przerwa

Poziomo:

2. Przemysłowa odmiana druku
4. Sól kwasu cyjanowego
9. Motyl prowadzący nocny tryb życia
10. Kraina historyczna w Europie
13. Ekspert w dziedzinie filologii angielskiej
14. Coś, co zastępuje coś innego
15. Otwór, przez który oddaje się strzały
17. Wieniec laurowy
19. Żołnierz walczący w falandze

KRZYŻÓWKA WYGENEROWANA ZE STRONY WWW.KRZYZOWKI.EDU.PL

SUDOKU

3				6		7	2	
	6		3			5		
	2		1	9				
5			9			1		8
6			8			9		3
1	8			7		6		2
	4				5		3	1
2	1		7				9	5
8		3			9	4	6	7

					4	6	1	
	3	1				8		4
6				5				
3	7	5	4		2	1	9	
			9		5			3
4	1		6		7	2	8	5
1	9			2	3			
	5	6		4			2	
					1			8

Horoskop

BARAN

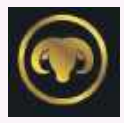

Przed Tobą czas świadomych decyzji i działań. Masz mocną energię — warto ją skierować na konkretne cele. Utrzymaj balans: zbyt gwałtowne tempo może wywołać stres. Zrób taki ruch, który pozytywnie wpłynie na przyszłość.

BYK

Spokój i stałość mają znaczenie. Skup się na tym, co daje Ci bezpieczeństwo: dom, finanse, rutyna. W relacjach znajdzie się miejsce na ciepło — bądź otwarty na drobne gesty, które budują więź.

BLIŹNIĘTA

Inteligentny dialog przyniesie więcej niż wielosłowie. Staraj się jasno artykułować myśli — to, co powiesz, może mieć większy wpływ niż myślisz. Szansa na nowe porozumienia byłych i obecnych znajomych.

RAK

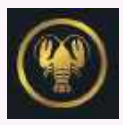

Twoja wrażliwość to dar, który pomaga rozumieć subtelne sygnały. Nie obawiaj się dłuższego milczenia — cisza buduje spokój i wewnętrzną klarowność. Czas na refleksję i cichą obecność.

LEW

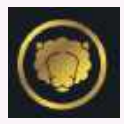

Masz autorytet — użyj go z rozwagą. Skupienie, uprzejmość i cierpliwość mogą zdziałać więcej niż siła przebicia. Współpraca przyniesie lepsze efekty niż solowe starania.

PANNA

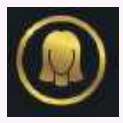

Drobna elastyczność może przynieść duże efekty. Nie wszystko musi być idealne od razu — niektóre detale możesz dopracować z czasem. Twój praktyczny umysł już wie, co najważniejsze.

WAGA

Harmonia z otoczeniem to coś, czego szukasz. Pilnuj, by nie słuchać zbyt uważnie cudzych oczekiwań. Twój spokój jest wartością. Umiar w rozmowie sprawdzi się w każdej sytuacji.

SKORPION

Determinacja i zaangażowanie to Twoje atuty. Masz szansę na przełom w sprawie, która Cię dręczyła. Zachowaj spokój i precyzję — to zwykle przynosi lepsze rezultaty niż impulsy.

STRZELEC

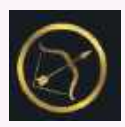

Dążenie do wolności ważne, ale teraz przyda się też cierpliwość. Szukaj równowagi między przyjemnością a zobowiązaniami. Krótkie oderwanie od obowiązków może odświeżyć spojrzenie.

KOZIOROŻEC

Twoja konsekwencja działa jak magnes. Skup się na zadaniach, które możesz domknąć teraz — efekty będą widoczne. Nie ignoruj też potrzeby odpoczynku — regeneracja to inwestycja, nie strata.

WODNIK

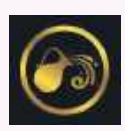

Masz głowę pełną pomysłów, ale teraz lepiej działać niż debatować. Zaplanuj przemyślanie swoje działania — dokładność i szczerość docenią inni. Ktoś z dawna może Cię zaskoczyć ciekawą propozycją.

RYBY

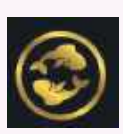

Wewnętrzna intuicja jest teraz Twoim kompasem — nie ignoruj jej. Emocje mogą być silne, ale kluczowe decyzje warto podejmować w spokoju. Relacje zyskają, jeśli dasz im spokojną przestrzeń.

eprasa.pl 54e69c5aa7