TYGODNIK POWIATOWY

GAZETA MYSZKOWSKA

cena 3,20zł
(w tym 5% VAT)
nakład 8000 egz.

nr 06 (1306) rok XXVII 07.02.-13.02. 2020

322261 ISSN 1232-1931

ISSN 1232-1931

UKAZUJE SIĘ OD 1993r. W GMINACH: MYSZKÓW, ŻARKI, PORAJ, KOZIEGŁOWY, NIEGOWA, KROCZYCE, WŁODOWICE, LELÓW, JANÓW

PRACA KSIĘGOWEJ DLA SYNOWEJ

(Myszków) Z pracy w Powiatowym Urzędzie Pracy odeszła Grażyna Kolasa-Gotkowska, przez 15 lat główna księgowa w PUP. W konkursie, który PUP ogłosił na wolne stanowisko głównej księgowej wystartowała jedna kandydatka. 27 stycznia odbył się konkurs, 31 stycznia dyrektor PUP Marek Węgrzynowicz ogłosił jego rozstrzygnięcie. Nową główną księgową w PUP Myszków będzie Urszula Koral. Prywatnie -jak się dowiadujemy- synowa radnej powiatowej z PiS, członkini Zarządu Powiatu Myszkowskiego Jolanty Koral.

Czy wieloletnia główna księgowa w PUP dobrowolnie zrezygnowała z dalszej pracy? Wiele wskazuje, że nie. Grażyna Kolasa-Gotkowska prawa emerytalne nabyła jeszcze w 2018 roku. Jak wielu pracowników w takiej sytuacji, chciała skorzystać z możliwości naliczenia emerytury, ale pod warunkiem, że pozwoli jej się jeszcze kilka lat popracować: -*Przyznaję, że liczyłam, że będę mogła pracować jeszcze przynajmniej 1,5 roku. Są pracownicy w wieku emerytalnym, również w starostwie, urzędach miast, który mimo przejścia na emeryturę pracują dalej, nawet po kilka lat.* - mówi **G. Kolasa-Gotkowska**.

PUP po odejściu Kolasy-Gotkowskiej na emeryturę ogłosił konkurs. W sierpniu 2019 wygrała go Grażyna Kolasa-Gotkowska. Była jedyną kandydatką. Ale umowę o pracę, choć na tym samym stanowisku w PUP pracowała 15 lat, dostała tylko do 31.12.2019.

Pytamy dyrektora PUP Marka Węgrzynowicza, czy były jakieś naciski na to, aby głównej księgowej nie przedłużać umowy o pracę? Bo mówi się, że musiała „zrobić miejsce" dla innej osoby?

Marek Węgrzynowicz: -*Nie brałem udziału w konkursie, który wygrała pani Urszula Koral. Decyzja o nieprzedłużeniu umowy o pracę z dotychczasową księgową nie była poddana żadnym naciskom.*

-Czy ktoś dał pani do zrozumienia, że nie przedłużą z panią umowy o pracę, bo miejsce już obiecano innej osobie?- pytamy.

Grażyna Kolasa-Gotkowska: -Nie, nikt tak wprost tego nie powiedział. Z dyrektorem Węgrzynowiczem pracowało mi się bardzo dobrze. Nie wyjaśnił, dlaczego nie przedłużył mi umowy. Widocznie miał jakieś powody, dla których tak zrobił.

dok. na str. 3

JAK PISOWSKA TELEWIZJA ZROBIŁA Z ŻAREK LETNISKA ZAPADŁĄ DZIURĘ

(Żarki Letnisko) Rządowa telewizja, niesłusznie nazywana „publiczną" opublikowała reportaż z Żarek Letniska, które rzekomo chcą się odłączyć od gminy Poraj. W reportażu jeden starszy mieszkaniec Ż-L z rowerem narzeka, że „sklepy gorzej niż za komuny wyglądają". W tle wypowiedź reporterki TVP, stwierdzenie, że „miejscowość, która kiedyś tętniła życiem, powoli umiera". O tym, że sołectwo Żarki Letnisko „już dawno powinno tak postąpić" czyli odłączyć się od gminy Poraj wypowiada się do kamery TVP radna powiatowa z PiS Zdzisława Polak, obok stoi druga radna z PiS, tyle że gminna Jolanta Chmura. Obie przestawiają swoją miejscowość jako zaniedbaną, w której nic się nie dzieje, więc „trzeba się odłączyć". Jedyna wątpliwość pań radnych to jak się odłączyć, to gdzie przyłączyć? Do Myszkowa, Żarek czy Koziegłów? Radna Zdzisława Polak proponuje Koziegłowy, ponieważ z Koziegłowami wspólnie mamy oczyszczalnię ścieków. To oczyszczalnia wybudowana na terenie Ż-Letniska jeszcze w poprzedniej kadencji z finansowym udziałem gminy Koziegłowy. To prawda. Prawdą jest też to, że burmistrz Koziegłów nie potrafił na czas wybudować swojego kolektora do oczyszczalni, dopiero od niedawna od strony Lgoty Górnej coś z gminy Koziegłowy płynie. Choć niewiele, bo w Koziegłowach przez… 17 lat burmistrz Jacek Ślęczka nie popisał się jeśli chodzi o budowę kanalizacji. Jedyna skanalizowana wieś w gminie Koziegłowy to Postęp, gdzie ścieki płyną do oczyszczalni w firmie Jurajska. Ani jednego metra kanalizacji Ślęczka nie wybudował przez 17 lat w Koziegłowach, Koziegłówkach, Gęzynie, Gniazdowie… Prościej byłoby napisać, że nigdzie poza Postępem. Ale radna Polak woli Koziegłowy od Poraja.

dok. na str. 6

eprasa.pl 58d034c64a

KRONIKA POLICYJNA I STRAŻY

BRAWUROWY POŚCIG ZATRZYMAŁA POLICYJNA BLOKADA

W sobotni wieczór, 1 lutego, policjanci z Częstochowy zostali powiadomieni o Peugeocie jadącym ulicami Rakowa. Ze zgłoszenia wynikało, że kierowca samochodu może być pijany. We wskazane miejsce udał się jeden z patroli, który został poinformowany, że poszukiwany samochód znajduje się na drodze krajowej nr 46 i jedzie w kierunku Olsztyna. Policjanci podjęli pościg.

W tym czasie inny patrol ruchu drogowego nakazał kierującemu Peugeotem zatrzymać się, jednak kierowca zignorował sygnały świetlne i dźwiękowe. Kierowca przyspieszył i uciekał dalej. Udało mu się dojechać do Przymiłowic, gdzie drogę blokował radiowóz. To jednak nie zniechęciło mężczyzny do dalszej ucieczki. Kierowca Peugeota uderzył w radiowóz, wycofał i uciekał dalej. Pościg za 27-letnim kierowcą zakończył się w Olsztynie, gdzie ustawiona była blokada dwóch radiowozów.

- *W czasie zatrzymania mężczyzna zachowywał się agresywnie wobec policjantów. Nie słuchał wydawanych przez nich poleceń i odmówił poddania się badaniu alkomatem. Pobrano od niego krew do dalszej analizy na zawartość alkoholu i środków odurzających* – relacjonuje Komenda Miejska Policji w Częstochowie.

Mężczyzna usłyszał zarzut niezatrzymania się do kontroli drogowej, czynnej napaści na mundurowych oraz zniszczenia mienia.

NIE MOŻESZ ZADZWONIĆ POD 112? SKORZYSTAJ Z APLIKACJI

Jak informuje Policja, Ministerstwo Spraw Wewnętrznych i Administracji uruchomiło aplikację mobilną Alarm112. Służyć ma ona do wysyłania do Centrum Powiadamiana Ratunkowego zgłoszeń alarmowych. Mobilna aplikacja służyć ma tym, którzy nie mogą zadzwonić w sytuacji na przykład zagrożenia życia, zdrowia, mienia lub bezpieczeństwa. Została stworzona przede wszystkim z myślą o osobach głuchych i niedosłyszących.

Dzięki odpowiednim obrazkom, aplikacja Alarm112 umożliwia określenie rodzaju i miejsca zdarzenia. Piktogramy ułatwią również wskazanie służby, której pomocy potrzebujemy. Przekazane poprzez aplikację mobilną informacje Operator Numerów Alarmowych przekaże do odpowiednich służb, biorąc pod uwagę rodzaj i miejsce zdarzenia.

Policja przypomina, że z aplikacji należy korzystać tylko i wyłącznie w sytuacji zagrożenia. Ma ona służyć do powiadamiania o zdarzeniach alarmowych i należy korzystać z niej odpowiedzialnie.

CZYM SIĘ RÓŻNI UŻYCIE BRONI OD JEJ WYKORZYSTANIA?

Zgodnie z prawem istnieje różnica pomiędzy wykorzystaniem a użyciem broni palnej przez policjanta. Broń zostanie wykorzystana np. wtedy, gdy funkcjonariusz będzie musiał zatrzymać samochód, którego jazda lub działanie zagraża życiu policjanta lub innych osób. Policjant strzeli wówczas w opony pojazdu, a nie w kierunku człowieka. W takiej sytuacji mówimy o wykorzystaniu broni palnej, a nie o jej użyciu.

Jak informuje Policja, pomimo dobrego wyszkolenia mundurowych, użycie broni może wiązać się ze stresem i dużymi emocjami. Należy zawsze wykonywać polecenia policji.

- *Warto też pamiętać, że w dzisiejszych czasach, czasem trudno jest odróżnić prawdziwą broń lub nóż, od atrapy tego typu przedmiotów, zwłaszcza w warunkach wieczorowych i nocnych. Aby uniknąć ewentualnych tragicznych następstw użycia broni przez policjanta, bez względu na to, czy jest to broń, czy atrapa, nigdy nie mierz w kierunku policjanta lub innych osób* – informuje Policja. (**es**)

TYDZIEŃ Z PRACY STRAŻAKÓW

28 stycznia. Strażacy otrzymali zgłoszenie, że w Koziegłowach na stacji paliw kierowcę przygniótł bus. Jak się okazało na miejscu zdarzenia, na poszkodowanego opadł samochód, gdy przewrócił się podnośnik samochodowy. Gdy na miejsce dojechali strażacy, mężczyzna był już wyciągnięty spod pojazdu. Był przytomny i znajdował się obok busa.

Druhowie udzielili poszkodowanemu pierwszej pomocy. Następnie mężczyzna został przekazany pod opiekę Zespołowi Ratownictwa Medycznego. Lekarz zdecydował o przetransportowaniu poszkodowanego śmigłowcem do szpitala. Strażacy zabezpieczyli lądowisko Lotniczego Pogotowia Ratunkowego na stadionie sportowym przy ul. Lipowej w Gniazdowie, gdzie poszkodowanego przetransportował Zespół Ratownictwa Medycznego. Następnie poszkodowany został zabrany helikopterem do szpitala w Sosnowcu.

29 stycznia. Przy ul. Nowej w Poraju doszło do pożaru sadzy. Na szczęście nikt nie został poszkodowany. Strażacy wygasili piec i ugasili palącą się sadzę. Następnie dokonali pomiaru stężenia tlenku węgla w całym budynku. Nie wykazał on zagrożenia.

***

Do pożaru sadzy doszło również w jednym z budynków przy ul. Woźnickiej w Gniazdowie. Piec został wygaszony jeszcze przed przyjazdem straży. Druhowie zabezpieczyli miejsce zdarzenia i ugasili sadzę w przewodzie kominowym. Dokonany później pomiar na obecność tlenku węgla nie wykazał zagrożenia.

30 stycznia. Na ul. Słonecznej w Kuźnicy Nowej doszło do kolizji dwóch osobówek. Samochodami podróżowały w sumie trzy osoby, żadna z nich nie została poszkodowana. Strażacy odłączyli akumulatory w pojazdach i oczyścili jezdnię. Samochody zostały zepchnięte na pobocze.

31 stycznia. Straży zostali powiadomieni o konieczności pomocy przy otwarciu drzwi w budynku mieszkalnym w Myszkowie. Jak się okazało, małe dziecko nieumyślnie zamknęło drzwi balkonowe, przez co matka malca nie mogła dostać się do środka, a dziecko przebywało w domu same. Druhowie oświetlili miejsce zdarzenia i w obecności policjantów wyważyli drzwi w piwnicy. Dziecko trafiło pod opiekę matki, a dalsze działania na miejscu prowadziła policja.

1 lutego. Na ul. 3 Maja w Poraju doszło do zdarzenia drogowego, w którym uczestniczyły dwa samochody osobowe. Autami podróżowało łącznie siedem osób, w tym dwoje dzieci. Zespół Ratownictwa Medycznego przebadał dzieci i jedną osobę dorosłą. Trafiły one do szpitala w Częstochowie.

Strażacy odłączyli akumulatory w pojazdach i uprzątnęli pozostałości po zdarzeniu z pasa jezdni. W czasie prowadzonych na miejscu zdarzenia działań, ruch odbywał się wahadłowo. Kierujący zabezpieczyli uszkodzone pojazdy na poboczu.

***

Strażacy zostali zawiadomieni o drażniącym zapachu w jednym z mieszkań w bloku przy ul. Sikorskiego. W lokalu na II piętrze wyczuwalny był zapach rozpuszczalnika, nikt nie był poszkodowany. Strażacy dokonali pomiaru na obecność substancji niebezpiecznych, który nie wykazał zagrożenia. Sprawdzono więc wszystkie mieszkania w tym pionie. Jak się okazało, piętro niżej malowano mieszkanie lakierem na bazie rozpuszczalnika. Mieszkania były połączone kanałem wentylacyjnym, stąd czuć było rozpuszczalnik na II piętrze. Przewietrzono pomieszczenia i drażniący zapach zniknął.

***

W Trzebniowie przy ul. Ostrężnickiej doszło do pożaru lasu. Jak się okazało po dotarciu we wskazane miejsce strażaków, zdarzenie miało miejsce w Czatachowie. W lesie paliła się sterta gałęzi. Druhowie ugasili pożar, wykorzystując do tego jeden prąd wody w natarciu.

2 lutego. W Żarkach Letnisku przy ul. Szkolnej doszło do pożaru drewnianego budynku. W środku przebywała jedna osoba, która wyszła z budynku jeszcze przed przyjazdem straży.

Strażacy podali dwa prądy gaśnicze w natarciu na źródło pożaru. Po jego dogaszeniu dokonano częściowej rozbiórki budynku oraz go oddymiono.

3 lutego. Na ul. Wyszyńskiego w Myszkowie doszło do pożaru osobowego Fiata Punto. Nikt nie został poszkodowany. Pożarem objęta była komora silnika. Strażacy odłączyli akumulator w pojeździe, zakręcili zawór LPG i podali prąd gaśniczy na komorę silnika. Pożar dogaszono, a samochód został zabezpieczony przez właściciela na poboczu jezdni.

***

W budynku mieszkalnym w Koziegłowach włączył się czujnik gazu. Na miejsce udała się straż pożarna. Gdy na miejsce dotarli druhowie, wszyscy lokatorzy byli już poza budynkiem.

Druhowie dwukrotnie dokonali pomiaru stężenia metanu w pomieszczenie, na zewnątrz budynku oraz w skrzynce na przyłączu. Nie wykazały one obecności gazu. Zakręcono zawody gazu na zewnątrz budynku i drugi przy piecu. Przewietrzono budynek, a właściciela poinformowano o konieczności sprawdzenia instalacji przez firmę serwisową. (**es**)

Peugeot dachował w przydrożnym rowie:

KIEROWCA TRAFIŁ DO SZPITALA

(Koziegłowy) W ubiegły wtorek na ul. Warszawskiej w Koziegłowach mężczyzna kierujący Peugeotem na skrzyżowaniu zjechał na przeciwny pas ruchu, a następnie zjechał do rowu. Auto dachowało, a 45-letni kierowca trafił do szpitala.

Do tego zdarzenia doszło we wtorek, 4 lutego. Późnym popołudniem, po godzinie 18.00 kierowca, jadący samochodem Peugeot Partner w kierunku Katowic, na skrzyżowaniu drogi krajowej nr 1 z ulicą Warszawską zjechał na przeciwny pas ruchu. Następnie auto dachowało w przydrożnym rowie. Samochód uległ zniszczeniu, a 45-letni kierowca trafił do szpitala ze złamanym obojczykiem. - *Szczegóły i okoliczności tego zdarzenia badają myszkowscy śledczy* – informuje Komenda Powiatowa Policji w Myszkowie. (**es**) **Foto:** KPP Myszków

reklama

GAZETA MYSZKOWSKA TYGODNIK POWIATOWY

Redakcja:
42-300 Myszków
ul. Sikorskiego 53/3

www.gazetamyszkowska.pl

GAZETA MYSZKOWSKA ukazuje się w każdy piątek od 1993r.
Wydawca: „MyszPress" s.c. **Redaktor Naczelny:** Jarosław Mazanek jmazanek@gazetamyszkowska.pl
Zespół redakcyjny: Edyta Superson esuperson@kurierzawiercianski.pl **DTP:** Tomasz Urbański tel. 536-324-831, 34.313 71 20 turbanski@gazetamyszkowska.pl
SPORT: Tomasz Urbański tel. 608 584 727 turbanski@gazetamyszkowska.pl
Stale współpracują: Antoni Starowicz, Zdzisława Moskwińska (New York), Jarosław Durka, Ewelina Kurzak ekurzak@gazetamyszkowska.pl
Adres redakcji: 42-300 Myszków ul. Sikorskiego 53/3, **tel. 536-324-831,** (34) 313 71 20
Biuro Ogłoszeń: ul. Sikorskiego 53/3, czynne: Pon- czw 9.00-17.00, Pt 9.00-16.00 tel. (34) 313 71 20, 536-324-831, reklama@gazetamyszkowska.pl
Kierownik biura ogłoszeń: Małgorzata Jagusiak tel. 34.313 71 20 mradosz@gazetamyszkowska.pl Druk: POLSKA PRESS Sp. z o.o., Oddział Poligrafia, Drukarnia Sosnowiec
Reklama: Sylwia Mazanek smazanek@gazetamyszkowska.pl
Materiałów niezamówionych redakcja nie zwraca. Zaznaczamy sobie prawo skracania listów i tekstów nadesłanych. Za treść ogłoszeń i reklam redakcja nie odpowiada.
E-mail: gazetamyszkowska@pro.onet.pl reklama@gazetamyszkowska.pl

eprasa.pl 58d034c64a

PRACA KSIĘGOWEJ DLA SYNOWEJ

dokończenie ze str. 1

Gdy okazało się, że umowa z dopiero co wyłonioną w sierpniowym konkursie główną księgową z PUP nie będzie przedłużona, z pracy w Starostwie Powiatowym zrezygnowała jej córka, Marta Kolasa-Synowiec: -*To była tajemnica poliszynela, że mama ma komuś zrobić miejsce, dlatego dali jej umowę o pracę tylko na kilka miesięcy. Wygrała konkurs, a z początkiem 2020 zdecydowano się ogłosić drugi. Po co? Chyba tylko po to, aby konkurs mógł wygrać kto inny, dlatego mama nie zdecydowała się już startować. 2 stycznia złożyłam wypowiedzenie z pracy w Starostwie Powiatowym (pracowała w Wydziale Komunikacji-przyp. red.), gdzie pracowałam 20 lat. Nie chcę dłużej pracować z tymi ludźmi. Już wtedy, na początku stycznia mówiło się, że za mamę przyjdzie synowa radnej Koral. Niektórzy nawet mówili, że pozbędziemy się matki, a za chwilę córki. Wolałam odejść. Mówili dokładniej: „mamusię wysiudali, następna poleci córeczka”.*

Rozmawiał z mamą Janusz Romaniuk (radny z PiS; wiceprzewodniczący Rady Powiatu Myszkowskiego). Powiedział coś takiego, że „on nic nie chce dla siebie, ale nie chce, aby Kolasa-Gotkowska dłużej pracowała w PUP”.

Gazeta Myszkowska: -Skąd przekonanie, że chcieli mamę zwolnić? Sama przecież odeszła na emeryturę.

Marta Kolasa-Synowiec: -*Mama na pewno nie odchodziłaby na emeryturę, gdyby wiedziała, że nie pozwolą jej dalej pracować, gdyby wiedziała, że ponownie zatrudnią ją tylko na kilka miesięcy.*

Grażyna Kolasa Gotkowska w kadencji 2014-18 była radną powiatową

Dzwonimy ponownie do byłej już księgowej z PUP, z pytaniem, jaką rolę w jej odejściu odegrał radny Janusz Romaniuk. Mówiła o tym jej córka.

Grażyna Kolasa Gotkowska tłumaczy: *Marta powiedziała o tym?*

Gazeta Myszkowska: -Mówiła, że to radny Romaniuk miał się wypowiadać, że nie zgodzi się na to, aby pani pracowała dłużej. Ale to przecież nie pojedynczy radny zatrudnia i zwalnia…

Grażyna Kolasa-Gotkowska: -*Romaniuk powiedział, że ma do mnie pretensje o jakieś sprawy z przeszłości. Rozmawiał ze mną, dał do zrozumienia, że jest przeciwny, abym dłużej pracowała w PUP. Potem doszedł do nas starosta Piotr Kołodziejczyk, i już przy nim radny Romaniuk powiedział, że „zdania swojego nie zmieni”. Nie wiem, w czy wyniku tej rozmowy, ale dyr. PUP umowy o pracę ze mną nie przedłużył. Ale wiem z kolei, że pracę w Powiatowym Centrum Pomocy Rodzinie dostała od stycznia żona pana Romaniuka.*

Janusz Romaniuk odmówił komentarza: -*Nie będę się na ten temat wypowiadał.*

Starosta Myszkowski Piotr Kołodziejczyk pytany, czy potwierdza rozmowę, w której radny Romaniuk miałby mówić, że „zdania nie zmieni” w sprawie dalszej pracy Grażyny Kolasa-Gotkowskiej odpowiada: -*Z tego co wiem, to pani Grażyna Kolasa, po przejściu na emeryturę, zaproponowała, że chce pracować tylko do końca roku 2019. Dlatego odbył się konkurs.*

GM: -Była taka rozmowa, z pana udziałem i radnym Romaniukiem?

Kołodziejczyk: -*Nie przypominam sobie, to chyba jakaś prywatna rozmowa między nimi, nie w moim gabinecie.*

GM: -Kolejny raz słyszymy o tym, że ten lub inny radny naciska na zwolnienie kogoś z pracy. Nagrania ujawnione przez Józefa Lazara, zwolnionego z PZD, jednostki powiatu pokazują, że podłożem „reorganizacji” z PZD mogła być zemsta. Po sprawie Lazara, pojawia się kolejna w PZD, gdzie mówi się o naciskach radnych na czyjeś zwolnienie. Na miejsce Grażyny Kolasa znajduje zatrudnienie z kolei synowa innej radnej z PiS. Może powstać wrażenie, że Piotr Kołodziejczyk tu nie rządzi, że jest pan tylko figurantem.

-*To pańska opinia, do której ma pan prawo. Reorganizacja w PZD odbyła się na wniosek dyrektora, i przywrócono dzięki niej stan sprzed zatrudnienia Józefa Lazara.*

Grażyna Kolasa-Gotkowska twierdzi, że obiecywano jej, że po odejściu na emeryturę będzie mogła dalej pracować. Ale stało się inaczej. PZD ogłosiło nowy konkurs. Przypadek czy nie, ale jedyną kandydatką do stanowiska za około 5 tysięcy miesięcznie była synowa radnej z PiS. I pracę dostała. Józef Lazar nagrywając swoich rozmówców- dyrektora PZD, wicestarostę Mariusza Morawca- pokazał, coś, co w obiegowych opiniach jest stawiane jako zarzut bardzo często: że do samorządów wiele osób idzie tylko dla osobistych korzyści: diety, stanowiska, posady. Dla dzieci, synowych, kuzynów. Ogłoszenie oferty pracy, konkurs. Podobny odbył się niedawno w Szpitalu Powiatowym w Myszkowie. Doradcą dyrektora został ponownie Dariusz Jorg, z pensją 9600 zł. A doradza jeszcze w Zawierciu, Będzinie i Chorzowie. Też był jedynym kandydatem na doradcę dyrektora SP ZOZ Myszków. Ciekawe, czemu nikt więcej nie odważył się próbować? Jeden z naszych informatorów przypomniał nam niedawno, że gdy PIS doszedł do władzy w powiecie, w SP ZOZ w dziale technicznym została zatrudniona młoda dziewczyna, narzeczona syna radnego Jarosława Kumora. Przypadek? Podobno komuś zależało na tym, aby kobieta dostała pracę jeszcze pod panieńskim nazwiskiem. Teraz syn radnego Kumora jest już po ślubie. Radny Kumor -przypomnijmy- to ten który miał zabiegać o zwolnienie pracownika PZD Józefa Lazara, mając mu za złe, że Lazar, będąc radnym powiatowym zwrócił uwagę na niekorzystną dla powiatu propozycję przedłużenia dzierżawy „Łąk pod Żarkami” dla syna radnego bez przetargu. Radny, albo formalnie jego syn, miał na tym stracić około 25 tysięcy złotych. Rocznie.

Jarosław Mazanek

KOLEJNE UTRUDNIENIA NA DRODZE DO ZAWIERCIA

(Zawiercie) Od poniedziałku zamknięty będzie kolejny odcinek drogi wojewódzkiej nr 791. Jesienią rozpoczęto prace na 2,5-kilometrowym odcinku ul. Zawierckiej pomiędzy Mrzygłodem a rondem przy Villa Verde. Teraz roboty drogowe „przeniosą” się za rondo. Zamknięty ma być nieco ponad 2-kilometrowy odcinek wojewódzkiej. Kierowcy nie przejadą w stronę Zawiercia ul. Mrzygłodzką. Utrudnienia na drodze potrwać mają do końca wakacji.

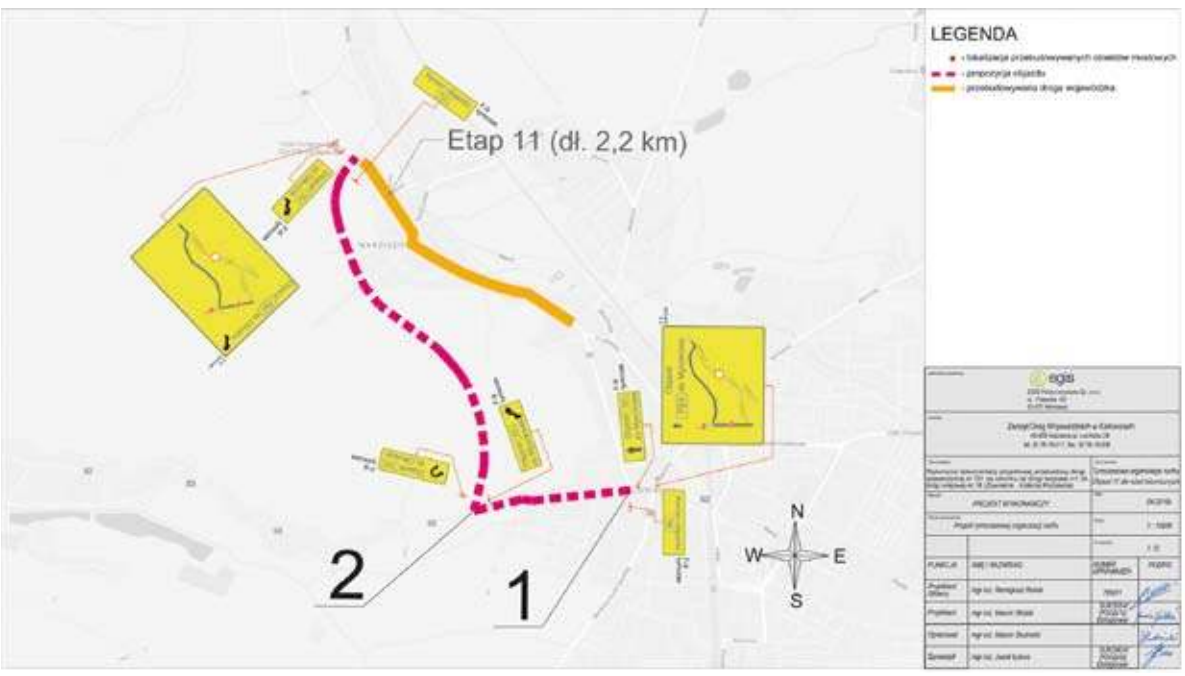

Jak poinformował wykonawca robót, firma Drog-Bud, od najbliższego poniedziałku 10 lutego ma zostać zamknięty odcinek drogi wojewódzkiej nr 791. Objazd prowadzić będzie ul. Inwestycyjną. Kierowcy dojadą nią do DK 78 w Zawierciu. Ewentualnie, z ulicy Inwestycyjnej można skręcić wcześniej w ul. Podmiejską, którą wyjedzie się przed skrzyżowaniem ulic Mrzygłodzkiej, Włodowskiej i 11 Listopada. Roboty drogowe prowadzone będą na ulicy Mrzygłodzkiej w Zawierciu. Zamknięty będzie 2,2-kilometrowy odcinek drogi wojewódzkiej od ronda przy Hoteli Villa Verde, kończący się przed skrzyżowaniem ul. Mrzygłodzkiej i Rolniczej. Droga ma być zamknięta do końca sierpnia. (**es**)

ZALEGŁE NALEŻNOŚCI MIAŁA ZREKOMPENSOWAĆ KRADZIEŻ

(Myszków) Policjanci zostali zawiadomieni o kradzieży sprzętu z terenu budowy w Myszkowie. Mundurowi szybko dotarli do sprawcy, którym okazał się 60-letni pracownik budowy. - *Złodziej przyznał się do winy i tłumaczył policjantom, że zabierając wyciągarkę z terenu budowy, na której pracował, chciał „wyrównać” zaległe należności, które jak twierdził, winien był szef* – informuje Komenda Powiatowa Policji w Myszkowie. Mężczyźnie grozi do 5 lat więzienia.

Rankiem, w czwartek 30 stycznia do myszkowskiej policji wpłynęło zgłoszenie o kradzieży, do której doszło na terenie budowy przy ul. Szerokiej w Myszkowie. Skradziono wyciągarkę elektryczną. Jak ustalili policjanci, kradzieży dokonać miał 60-latek z Myszkowa.

Po kilku godzinach mundurowi zatrzymali podejrzanego mężczyznę na ul. Pułaskiego. Skradziony z budowy sprzęt znaleziono w mieszkaniu 60-latka, który nie ukrywał faktu kradzieży.

Mężczyzna przyznał się do winy. Jak tłumaczył policjantom, zabierając urządzenie z terenu budowy, na której pracował chciał wyrównać należności, które był mu winien szef. Policjanci odzyskali skradziony sprzęt o wartości 3 tysięcy złotych. 60-latek usłyszał zarzut, a o jego dalszym losie zdecyduje sąd. Mężczyźnie grozi do 5 lat więzienia. (**es**)

eprasa.pl 58d034c64a

KILKUMIESIĘCZNY REMONT TRZECH ODDZIAŁÓW W ZAWIERCIU

(Zawiercie) Prawdopodobnie w kwietniu rozpocznie się remont całego segmentu budynku Szpitala Powiatowego w Zawierciu. Nie wiadomo kiedy prace zostaną zakończone, jednak nie później niż w grudniu bieżącego roku. Podczas styczniowej sesji Rady Powiatu Zawierciańskiego radni chcieli się dowiedzieć, gdzie mają rodzić pacjentki z powiatu zawierciańskiego i co stanie się z pracownikami oddziału ginekologiczno-położniczego na czas remontu. Na początku lutego Szpital Powiatowy w Zawierciu poinformował za pośrednictwem swojej strony internetowej, że lekarze z Zawiercia przejdą do myszkowskiego szpitala. Czy rodzenie w Myszkowie w asyście lekarzy z Zawiercia rzeczywiście jest możliwe i czy tutejsza placówka będzie w stanie zmieścić pacjentki z sąsiedniego powiatu? Część zawierciańskich radnych powiatowych ma co do tego wątpliwości.

W Szpitalu Powiatowym w Zawierciu planowany jest remont kilku oddziałów. Z użytkowania ma zostać wyłączony segment budynku, w którym znajdują się oddział chorób wewnętrznych, oddział chirurgii ogólnej oraz oddział ginekologiczno-położniczy z oddziałem neonatologicznym i zespołem porodowym. O ile dwa pierwsze oddziały będą dalej funkcjonować po przeniesieniu ich na oddział rotacyjny, o tyle działalność oddziału ginekologiczno-położniczego ma zostać zawieszona na okres ok. 9 miesięcy. Kwestia ta była tematem dyskusji podczas styczniowej sesji Rady Powiatu Zawierciańskiego (30 stycznia). Radni Maria Milejska i Jarosław Kleszczewski pytali między innymi o to, czy chęć zawieszenia pracy oddziału ginekologiczno-położniczego zgłoszono już do Wojewody Śląskiego i Narodowego Funduszu Zdrowia. Pytano również, który szpital przejmie obowiązki zawieszonego oddziału zawierciańskiego szpitala oraz gdzie i na jakich stanowiskach znajdą się pracownicy oddziału na czas remontu. Zdaniem niektórych radnych zamiast zawieszać pracę oddziału, można go było przenieść – tak jak planuje się to uczynić np. w przypadku oddziału chirurgii ogólnej.

PORODÓWKA BĘDZIE ZAWIESZONA

Jak wyjaśniał podczas sesji powiatowej 30 stycznia dyrektor Szpitala Powiatowego w Zawierciu Piotr Zachariasiewicz, porodówka wymaga generalnego remontu. Nadmienił, że nie da się przeprowadzić remontu szpitala w taki sposób, by zachować ciągłość udzielania świadczeń medycznych na bloku porodowym. Dyrektor szpitala wyjaśniał dalej, że aby nie zawieszać porodówki, w szpitalu musiałby powstać drugi blok porodowy, na który zgodę wydałby Sanepid, a nie ma takiej możliwości lokalowej.

Radni nie byli jednak przekonani argumentami wysuwanymi przez dyrektora szpitala. Proponowali, by jeszcze przemyśleć przeniesienie porodówki na czas remontu – skoro można to zrobić z chirurgią ogólną, to może jednak dałoby się to uczynić również z oddziałem ginekologiczno-położniczym.

Podczas sesji Rady Powiatu Zawierciańskiego dyrektor szpitala nie był w stanie określić kiedy oddział zostanie zawieszony i na jak długi czas. To będzie wynikało z procedury przetargowej i harmonogramu prac, który przedstawi firma wyłoniona w drodze przetargu. Póki co przetarg jest przygotowywany. Jak mówił podczas styczniowej sesji powiatowej Piotr Zachariasiewicz, dyrekcja jest w ciągłym kontakcie z załogą i związkami zawodowymi, aby dla wszystkich przygotować informację w jaki sposób i gdzie będą pracować. Informacja skierowana ma zostać również do ciężarnych, które powiadomione zostaną w jaki sposób będzie zabezpieczone udzielanie świadczeń zdrowotnych. Na razie dyrektor Zachariasiewicz nie był w stanie powiedzieć kobietom w ciąży, gdzie będą rodzić, bo rozmowy z innymi placówkami dopiero trwają. W momencie, gdy zawierciański szpital będzie miał już wypracowane stanowisko, wówczas złoży pisma do Urzędu Wojewódzkiego oraz Narodowego Funduszu Zdrowia, by poinformować o planowanych zmianach i uzyskać zgodę.

GDZIE I PRZY JAKIM LEKARZU BĘDĄ RODZIĆ CIĘŻARNE?

Dyrektor szpitala zapewnił, że zarówno radni, jak i mieszkańcy zostaną o wszystkim poinformowani. Nadmienił również, że szpital dokłada wszelkich starań, by ciężarne mogły rodzić w innych placówkach w asyście lekarzy, którzy prowadzą ciążę. Tutaj wątpliwość wyraził radny Jarosław Kleszczewski (z zawodu lekarz), który stwierdził, że to mało prawdopodobne, a mówienie takich rzeczy świadczy o braku znajomości sprawy. W innej placówce jest ordynator, inna dyrekcja, do tego dochodzi kwestia ponoszenia odpowiedzialności za danego asystenta. Radny Kleszczewski dodał również, że o ile dyrektor Zachariasiewicz nie wie ile remont potrwa, o tyle powinien wiedzieć, co na czas zawieszenia oddziału stanie się z pracownikami. Jak mówił, pacjentki z Zawiercia prawdopodobnie nie zmieszczą się w myszkowskim szpitalu, więc trafią też do innych placówek – może w Dąbrowie Górniczej, może w innych szpitalach. Jeśli mieszkańcy powiatu będą się rodzić w innych miastach, to również sprawy administracyjne rodzice będą musieli tam załatwiać.

Niektórzy radni zwracali uwagę na to, że takie decyzje jak zawieszanie pracy oddziału w związku z planowanym remontem szpitala powinny być podejmowane przez radnych, a nie samą dyrekcję szpitala. Samorząd powiatowy jako organ założycielski powinien mieć wpływ na to, co dzieje się w szpitalu.

LEKARZE Z ZAWIERCIA PRZEJDĄ DO MYSZKOWSKIEGO SZPITALA?

Inne zdanie na temat zawieszenia oddziału wyraziła Barbara Kozioł z Zarządu Powiatu Zawierciańskiego. Zapewniała, że wszystkim zależy na dobru kobiet i ich dzieci. Jak stwierdziła, kilka kilometrów nie zbawi, by bezpiecznie urodzić. Barbara Kozioł zapewniała obecne na sali ciężarne, że podejmowane decyzje wynikają z troski o ich bezpieczeństwo.

Kilka dni po sesji, we wtorek 4 lutego, Szpital Powiatowy w Zawierciu zamieścił na swojej stronie internetowej informację o planowanym remoncie. Potwierdza tam informację o tym, że planuje się czasowo wyłączyć funkcjonowanie oddziału.

- *Aby zapewnić ciągłość leczenia, na czas remontu lekarze z Oddział Ginekologiczno-Położniczego przejdą do Szpitala Powiatowego w Myszkowie. Dzięki temu kobiety będą mogły pozostać pod opieką prowadzącego ciążę lekarza aż do dnia porodu* - informuje szpital. Remont prawdopodobnie rozpocznie się w kwietniu. Nie wiadomo jeszcze kiedy się skończy, jednak nie później niż w grudniu bieżącego roku. (**es**)

ogłoszenie patne

KOLEJNE LATO BEZ BASENU

(Żarki) W lutym 2020 r. rozpoczną się prace przy rewitalizacji niecki basenowej w Żarkach oraz terenu przyległego. Zadanie ma być wykonane do końca listopada 2020 r. Jest to jedno z tegorocznych zadań inwestycyjnych realizowanych ze wsparciem środków unijnych do wysokości 95 proc. kosztów kwalifikowanych.

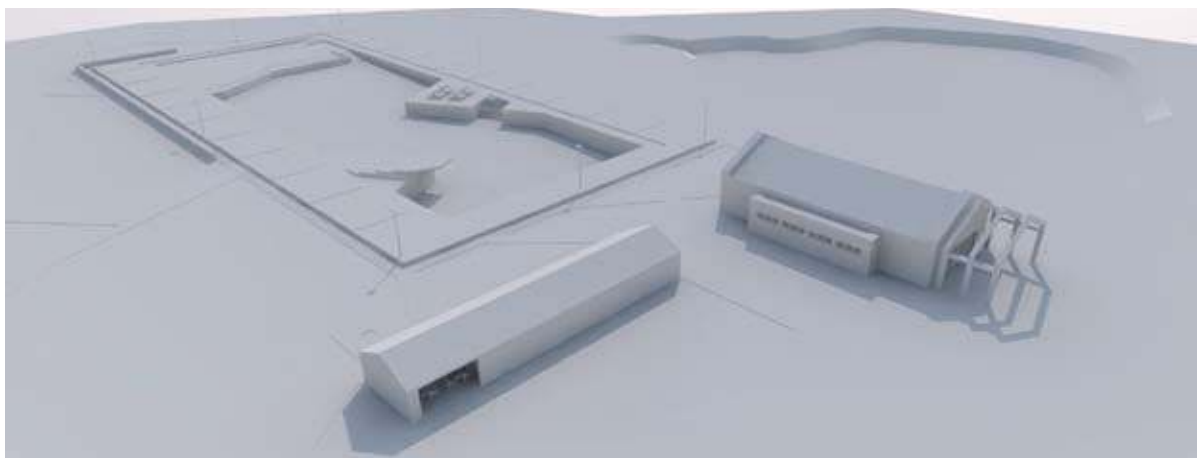

- Wykonawca został wyłoniony w przetargu. W ub. roku została podpisana umowa. Na luty przewidziano początek prac. P.H.U.B. MARMADEX wykona zadanie za kwotę 3 071 145,18 zł – informuje **Klemens Podlejski**, burmistrz Miasta i Gminy Żarki.

Gmina Żarki na realizację zadania uzyskała dotację w ramach konkursu w zakresie Rewitalizacji oraz infrastruktury społecznej i zawodowej dla projektu o nazwie „Rewitalizacja obszaru rekreacji przy ul. Wierzbowej w Żarkach Gmina Żarki".

- Wykonana zostanie niecka basenu wraz z zagospodarowaniem terenów przyległych, powstanie ścieżka rowerowa oraz parking – wymienia burmistrz **K. Podlejski**.

Niecka basenu (2 684,0 mkw) pozostanie w tym samym miejscu, będzie wykonana w formie wanny z betonu pogrążonej w terenie wokół której zaprojektowano deptak na którym zlokalizowano elementy małej architektury takie jak latarnie parkowe i ławki. Basen podzielono na dwie strefy: dla umiejących pływać oraz brodzik o głębokości 50cm dla dzieci. Obie części będą połączone przejściem. W części głębokiej zlokalizowano wysunięty pomost do skakania do wody. Wokół basenu zaprojektowano alejki parkowe o nawierzchni szutrowej oraz prysznic wolnostojący i miejsce do palenia ogniska i grillowania.

Parking wraz ze zjazdem z ul. Wierzbowej oraz odwodnieniem, będzie liczył 44 miejsca postojowe – w tym 8 dla osób niepełnosprawnych. Powstanie ścieżka rowerowa asfaltowa o szerokości 3 m biegnącą wzdłuż zachodniej granicy terenu wraz z zjazdami z ulic Wierzbowej i Sosnowej. Ponadto wykonane zostanie oświetlenie terenu kąpieliska. (**red**)

eprasa.pl 58d034c64a

Z ODPADÓW POWSTANIE NOWY SUROWIEC

(Myszków) Firma Reko należąca do Jakuba Ciupińskiego od kilku lat zajmuje się odbieraniem i transportem odpadów, głównie przemysłowych, ale wchodzi też na rynek odbioru odpadów komunalnych, jakie wytwarza każdy z nas. Nie ma konsumenta, który nie zauważyłby znaczącego wzrostu opłat za odbiór odpadów, za śmieci płacimy średnio 100% więcej niż rok temu. Są gminy, w których nowe opłaty udało się ustalić na względnie niskim poziomie, jak Poraj- nieco ponad 13 zł, ale nie brakuje takich gdzie opłata za śmieci oscyluje w granicach 25 zł-jak Szczekociny, Zawiercie czy wkrótce Myszków. Osobny temat to odpady przemysłowe, którymi głównie zajmuje się firma REKO. Ogromna ich część, to różnego rodzaju opakowania z tworzyw sztucznych. Reko, które dotychczas zajmowało się wyłącznie zbieraniem, sortowaniem i pakowaniem różnych rodzajów odpadów do dalszego przetwarzania, przygotowuje się do budowy instalacji, w której tworzywa sztuczne dostaną „nowe życie". Z odpadów powstanie granulat, dokładniej regranulat -nazwa wskazuje, że jest to produkt z odzysku- który może być wykorzystany jako surowiec do produkcji nowych opakowań.

W X 2019 ukazało się obwieszczenie Burmistrza Miasta Myszkowa, że UM Myszków wszczął postępowanie administracyjne w celu wydania decyzji o środowiskowych uwarunkowaniach dla przedsięwzięcia „Przetwarzanie odpadów z tworzyw sztucznych" przy ul. Jana Pawła II 104, czyli właśnie w REKO. Pod tą nazwą kryje się właśnie plan uruchomienia instalacji do produkcji regranulatu. Podobna od kilku lat działa w Masłońskiem, na terenie dawnych zakładów papierniczych. Nie ma co ukrywać, że planowana inwestycja firmy Reko zainteresowała nas szczególnie, ponieważ w przeszłości Gazeta Myszkowska wielokrotnie opisywała skargi mieszkańców na działalność tej firmy, instytucje kontrolne jak WIOŚ i Wydział Ochrony Środowiska Starostwa Powiatowego w Myszkowie wielokrotnie stwierdzały w Reko przypadki niewłaściwego przechowywania odpadów, dochodziło do zanieczyszczenia gleby i wody gruntowej. Mieszkańcy nie tylko Myszkowa pamiętają wypadek z 15 grudnia 2015, gdy masa koksownicza, która jechała do REKO rozlała się na ulicy Kościuszki w Myszkowie. Gdy dowiedzieliśmy się o planowanej inwestycji polegającej na budowie instalacji do „przetwarzania odpadów z tworzyw sztucznych" redakcja poprosiła firmę o więcej informacji. Reakcja była bardzo pozytywna. Zostaliśmy zaproszeni do obejrzenia firmy, odpowiedziano na wszystkie nasze pytania.

Powstaje nowy budynek biurowo-socjalny. Hala po lewej mieści linię do regranulatu, która czeka na pozwolenie na uruchomienie produkcji

Na terenie REKO odpady będące surowcami widzieliśmy uporządkowane. Ani śladu bałaganu sprzed lat

ROK 2019- wielkie zmiany w przepisach

Od 6 września 2019 wszedł w życie szereg przepisów, które mają uszczelnić system zbiórki i przetwarzania odpadów, ale oznaczają dla firm zajmujących się odpadami bardzo duży wzrost kosztów działalności. Zmiany to po części skutek wielu afer związanych z nielegalnym obrotem i składowaniem odpadów, w ubiegłym roku przez Polskę przetoczyła się fala pożarów różnych składowisk. W wielu przypadkach podejrzenia szły w kierunku celowych podpaleń. Dlatego na firmy zajmujące się odpadami nałożono obowiązek udostępniania „on-line" dostępu do kamer monitoringu. W każdej chwili Wojewódzki Inspektorat Ochrony Środowiska może zalogować się to takiej firmy, obejrzeć co się w niej dzieje. Do tego obowiązku firmy już przygotowały się wiele miesięcy temu. Od 5 marca 2020 wchodzi inny przepis o obowiązkowych kaucjach, jakie muszą wnosić firmy zajmujące się obrotem odpadami, ich zbieraniem czy przetwarzaniem. Większe firmy, zbierające powyżej 2000 ton odpadów rocznie, będą uzyskiwały decyzje o pozwoleniu na zbiórkę odpadów, już nie od Starosty Powiatowego, tylko od Marszałka Województwa. Te zmiany miały obowiązywać już od września 2019, ale zostały przesunięte na marzec 2020 roku.

Jakub Ciupiński, właściciel Reko: -Firma taka jak nasza, a jesteśmy zaliczani do firm dużych do 5 marca 2020 musi złożyć do Marszałka Województwa Śląskiego kompletny wniosek o wydanie dezycji na zbiórkę i przetwarzanie odpadów. Kaucja, jaką musimy posiadać, nie musi być wniesiona w gotówce, może to być np. gwarancja bankowa. Jak liczymy, w przypadku naszej firmy podniesie to koszty o około 200.000 zł rocznie. Takie mamy oferty od banków na udzielenie gwarancji do kwoty 6 mln zł. Nasza firma zbiera rocznie 35 do 40 tys. ton odpadów. Ponieważ przyjmujemy od naszych klientów również odpady niebezpieczne, gwarancję mamy liczoną od stawek maksymalnych.

W przeszłości w firmie REKO dochodziło do nieprawidłowości w magazynowaniu odpadów, ochronie pożarowej. Pisała o tym wielokrotnie Gazeta Myszkowska. Dlatego odwiedzając bazę REKO, gdzie gromadzone są odpady, zwracaliśmy uwagę jak to wygląda dzisiaj.

-Żeby magazynować te ilości odpadów, jakie przyjmujemy rocznie musimy wybudować zbiornik przeciwpożarowy o pojemności 200 m3. Obecnie mamy taki zbiornik, ale jako zbiornik ziemny. Koszt zakupu nowego to ok. 100.000 zł, a razem z pracami budowlanymi wydamy około 170 tysięcy zł -mówi Jakub Ciupiński.

Firma zakończyła budowę kanalizacji zbierającej wody opadowe ze swojego terenu. Te przez separator wpływają na razie do zbiornika otwartego, ale docelowo będą zbierane w betonowym zbiorniku o pojemności 1000 m3. Ponieważ poniżej w ulicy Bolesława Prusa, ani przy ulicy Jana Pawła II nie ma kanalizacji miejskiej, Reko nie może tych ścieków odprowadzić dalej. Będą wywożone specjalnie do tego celu zakupionym wozem asenizacyjnym o pojemności 25m3 do oczyszczalni ścieków. Na terenie firmy trwa też budowa budynku socjalnego dla pracowników wraz z zapleczem biurowym. Cały teren REKO, po zakupie działek zbliżających się do ul. Prusa to obecnie 2,7 hektara. Przy sortowaniu, pakowaniu i magazynowaniu odpadów pracuje około 50 osób.

-I chętnie zatrudnimy kolejnych -dodaje Jakub Ciupiński.

Baza Danych o Produktach i Opakowaniach oraz o Gospodarce Odpadami- co to jest?

W skrócie BDO. Baza w której zarejestrowany musi być każdy przedsiębiorca produkujący odpady. Nawet mała firma. Bez rejestracji firmy w BDO nie można zlecić odbioru żadnych odpadów. Bazę znajdziemy pod adresem: bdo.mos.gov.pl Gdy nas, jako przedsiębiorcy w niej nie ma, aby zlecić odbiór odpadów, trzeba wpierw się zarejestrować.

Jakub Cipiński, Reko: -Utworzenie bazy BDO to dobre rozwiązanie, ale na razie sporo firm produkujących odpady nie jest w niej zarejestrowanych. Dawniej kartę odbioru odpadów mogliśmy wystawiać naszym klientom raz w miesiącu, teraz po każdym transporcie. Nowy system działa tak, że to producent odpadów musi założyć w BDO zlecenie ich odbioru. Mali klienci są w bazie BDO często jeszcze niezarejestrowani, my wtedy nie możemy od nich odebrać odpadów i zanim to się nie unormuje, odczuwamy spadek zleceń od takich firm. Pomagamy Klientom zarejestrować się w BDO, zatrudniliśmy nawet do obsługi bazy kolejnego pracownika.

Kaucje, nowe wymogi formalne, obowiązkowy monitoring w firmach zajmujących się odpadami, baza BDO. Te wszystkie zmiany mają spowodować, że rynek odpadów będzie bardziej cywilizowany. Ale w sposób oczywisty zwiększa to koszty działalności. Jak zmiany w obrocie odpadami wpłynęły na ceny?

Jakub Ciupiński: -Mamy klienta z branży spożywczej, od którego odbieraliśmy surowce wtórne. Płaciliśmy im około 1 mln zł rocznie, gdyż mogliśmy te surowce dalej odsprzedać. Sytuacja zmieniła się tak bardzo, że teraz to Klient musi nam dopłacić 300.000 zł, żeby opłaciło nam się odebrać surowce.

Od 1 stycznia 2020 całkowicie zamknął się rynek azjatycki, głównie chiński na odbiór makulatury, która wcześniej była przez Chiny odbierana. Ale rząd Chin zaczął wprowadzać tzw. politykę Blue Sky, zmierzającą do wycofania się z przetwarzania odpadów z importu. W roku 2017 Chiny przyjęły 35 mln ton makulatury z całego świata, w roku 2019 już tylko 7 mln ton. W roku 2020- nic. Chiny wycofują się z przerobu odpadów z tworzyw sztucznych, dziewiarskich, makulatury.

REKO- dlaczego chcemy przetwarzać tworzywa sztuczne?

Na terenie REKO widać budynek, gdzie już stoi pierwsza linia do produkcji regranulatu. Proces w największym uproszczeniu polega na tym, że odpady z polietylenu będą po oczyszczeniu przetwarzane ponownie na granulat, z którego można produkować kolejne opakowania. Jak pisaliśmy na wstępie podobna instalacja od kilku lat działa w Masłońskiem, na terenie dawnego zakładu papierniczego. W Reko gotowa instalacja o wydajności 500 kg/g produkcji granulatu, a ok. 5000 ton rocznie czeka na zgodę od Marszałka Woj. Śląskiego na jej uruchomienie. Złożony w Urzędzie Miasta Myszkowa wniosek o wydanie decyzji środowiskowej dotyczy planów uruchomienia drugiej instalacji do produkcji regranulatu.

-Wartość tej inwestycji to około 5 mln zł. Nasza firma w porozumieniu z Instytutem Chemii Przemysłowej z Warszawy chce wdrożyć nową, objętą patentami, które wykupiliśmy, technologię produkcji regranulatu. Współpracujemy też z Politechniką Śląską, która opracowała technologię do ściągania zadruków z folii polietylenowych. Prawie każde opakowanie, jakie nazywamy „foliowym" zawiera jakieś nadruki, skład, treści reklamowe. Ta farba później zanieczyszcza produkt, czyli regranulat. Politechnika Śląska opracowała metodę ich usuwania -mówi Jakub Ciupiński.

Jak wyjaśnia dalej, kolejna, jeszcze bardziej zaawansowana technologicznie linia do produkcji granulatu z odpadów ma dać możliwość odzyskiwania i przetwarzania tych odpadów, z którymi dotychczas niewiele dało się zrobić. To tzw. opakowania wielowarstwowe.

REKO: -Ta linia da nam możliwość wymieszania polietylenu, z poliamidem, z czego powstanie granulat poliamidowy. Da nam to możliwość przetwarzania np. opakowań po serach. Składają się one z warstwy polietylenu- to tworzywo poznamy łatwo po tym, że jest rozciągliwe. Ale nie może być używany jako wyłączne opakowanie produktów spożywczych, gdyż nie jest szczelny dla bakterii. Dlatego opakowanie sera ma warstwę poliamidu. Regranulat jaki powstanie z ich przerobu nie będzie już się nadawał do produkcji opakowań w przemyśle spożywczym, ale można z niego robić np. folie budowlane.

W Polsce mamy lepiej lub gorzej rozwinięty rynek odbioru odpadów. Zwykli konsumenci od roku odczuwają znaczące wzrosty cen ich odbioru. Mimo segregacji, ceny łatwo osiągają opłatę 25 zł od osoby. Od kwietnia 2020 obowiązkowe ma być już 5 pojemników w naszych domach: szkło, biomasa, tworzywa sztuczne, metal i ogólne. A to oznacza zawsze wzrost kosztów, dodatkowe pojemniki, samochody. To tylko jedna strona medalu. Z drugiej, jest świadomość, że choć odpady zbieramy segregujemy, to później lądują na składowiskach posortowane, ale bez pomysłu jak je przetworzyć. Bez firm skutecznie przerabiających nasze śmieci, samo ich sortowanie niewiele da. Będziemy płacić za odpady coraz więcej. Chcemy o tym, pisać, uświadamiać, że akceptacja dla działalności firm nowocześnie przetwarzających odpady to konieczność.

Jarosław Mazanek

eprasa.pl 58d034c64a

JAK PISOWSKA TELEWIZJA ZROBIŁA Z ŻAREK LETNISKA ZAPADŁĄ DZIURĘ

dokończenie ze str. 1

Materiał TVP 3 przedstawia Żarki Letnisko jako miejscowość zaniedbaną. Pokazano walące się sklepy. To prawda, nie wyglądają okazale, ale z tyłu właściciel buduje nowe. Basen faktycznie jest problemem, a nie nowym. Od lat toczy się dyskusja nad jego przyszłością, w ubiegłym sezonie faktycznie był zakaz kąpieli, gdyż gmina -co wydaje się słusznym działaniem- wydała zakaz, nie mogąc odpowiadać za ewentualne wypadki. Bo beton pokruszony, utrzymanie ratownika kosztowne. Mówiła o tym w obszernym wywiadzie dla Gazety Myszkowskiej wójt K. Kaźmierczak na początku roku. TVP 3 mówiąc o miejscowości która umiera mówi po prostu nieprawdę. Pokazano stary sklep, ale już nie nowe przedszkole i żłobek. Wystarczyło przejechać się po kilku ulicach, żeby zobaczyć ile powstaje w Żarkach Letnisku nowych domów, często okazałych willi. Żarki Letnisko uchodzą za bardzo atrakcyjne miejsce do życia. Określenie o umierającej miejscowości to właśnie fake news, powielany przez rządową, czy wręcz pisowską telewizję za radną Polak.

Wójt gminy Poraj Katarzyna Kaźmierczak dla TVP3 wydała krótkie oświadczenie przeczytane na antenie: „Na ogólną liczbę 2145 osób uprawnionych do głosowania w sołectwie Żarki Letnisko wniosek radnej Polak, który był przedmiotem porządku obrad zebrania poparło 19 osób, przy 23 osobach obecnych na sali. W ocenie wójt gminy Poraj grupa ta nie jest reprezentatywna a sam wniosek wydaje się absurdalny".

Pisane zapewne z konieczności w pośpiechu oświadczenie zawiera jeden poważny błąd, raczej niezawiniony. Pani wójt odnosi się w nim do zebrania wiejskiego z 22.01.2020, które w porządku obrad miało mieć punkt dotyczący wniosku o rozpoczęcie procedury odłączenia się sołectwa od gminy Poraj. Przeczytaliśmy protokół, było inaczej, zacytujmy: „sołtys wyraził zaniepokojenie o rozwój Żarek Letniska spowodowany małym dofinansowaniem przez Urząd Gminy. Może gdybyśmy byli w innej gminie byłoby lepiej". Luźna uwaga sołtysa została zakwalifikowana przez Zdzisławę Polak jako wniosek." Zebranie w którym początkowo brało udział 40 osób, po chwili prawie połowa uczestników opuściła. W protokole znalazł się zapis, że „wywiązała się ostra dyskusja pomiędzy radnymi Chmura i Klimek w wyniku czego salę opuściło 17 osób. Jak widać, zainteresowania „odłączeniem się od Poraja" nie było nawet na zebraniu, do którego dopisano, naszym zdaniem w wyniku manipulacji, uchwałę popierającą odłączenie się od gminy Poraj. Wniosek radnej Polak (już nie sołtysa, który rzekomo miałby sugerować, że „może w innej gminie byłoby lepiej" poparło 19 osób, 3 przeciw, 1 się wstrzymała. Rada Sołecka przesłała do gminy protokół 30 stycznia, z wyraźnym komentarzem: „głosowanie uchwał, a w szczególności uchwały ujętej w punkcie 1 (nasz komentarz: uchwały „Letnisko-Exit") odbyło się przy udziale 23 osób, które – w przypadku początkowej frekwencji wynoszącej 40 osób, a nadto w odniesieniu do około 2000 liczby stałych mieszkańców -nie stanowią grupy reprezentatywnej dla mieszkańców Żarek Letniska."

To nasza własna ocena, którą wyrażam jako dziennikarz, ale też mieszkaniec Żarek Letniska, że w całej sprawie radnej Polak chodzi wyłącznie o wywołanie awantury. Ale to sytuacja bardzo szkodliwa dla Żarek Letniska, o które tak wydają się troszczyć radne Polak – stara polityczna wyjadaczka, i nowa radna Chmura, sprawiająca wrażenie osoby typu „ojej, co ja tu robię?" Rzucają wymyślony problem, usłużna względem PiS telewizja przyjeżdża i kręci tendencyjny materiał o upadających Żarkach Letnisko i mieszkańcach którzy „chcą się odłączyć". Nie jestem uprawniony do wymieniania nazwisk, ale TV-PiS miało sporo pecha. Nie udało im się nikogo namówić na wypowiedź, jako to się źle żyje w Żarkach Letnisku. Jedna kobieta pognała ich, mówiąc, że w pisowską telewizją nie będzie rozmawiać, zagadnięta druga, powiedziała, że nic nie wie o pomyśle odłączenia się od gminy Poraj, że to jakaś bzdura. Ale chyba nie pasowało do tezy, został chętny do rozmowy staruszek wspominający komunę. Nawet w internecie, pod linkiem do materiału TVP3 o rzekomym niezadowoleniu mieszkańców, dyskusja jakaś mizerna. Ledwie 3 komentarze, w tym jeden niezawodnej radnej Zdzisławy Polak. Ale zacznijmy od innego. Pisze „Lukasz Wo: Poraj i Żarki Letnisko to 2 miejscowości o dużym możliwym do wykorzystania potencjale turystycznym. Żarki Letnisko mogą zaprzepaścić tę szansę bezpowrotnie dołączając się do Myszkowa który niedługo (jeśli nie już) wszyscy w Polsce będą kojarzyć ze smogiem…" Niestety Żarki Letnisko też można kojarzyć ze smogiem. Wyniki pomiarów pyłu PM2,5 i PM 10 zwykle niewiele odbiegają od tych z Myszkowa. Pamiętam piątek, chyba dwa tygodnie temu, gdy poziom pyłu PM 2,5 w Żarkach Letnisku w godzinach 18-19:00 przekraczał normę 25 mikrogramów/m3 o 1700%, przekraczając 400 mikrogramów!

Żarki Letnisko mają swoje problemy jak wszystkie miejscowości. Powietrze mimo ładnej nazwy miejscowości wcale nie jest czyściejsze niż u sąsiadów

To może do Koziegłów jak chce radna Polak? „Też bym proponowała Gminę Żarki, bo mamy wspólną nazwę albo Koziegłowy, bo mamy wspólną inwestycję Oczyszczalnie Ścieków, która stoi na terenie Żarek Letniska, a ścieki przyjmuje z Gminy Koziegłowy. Gmina Poraj wykonała zaledwie 30 przyłączy z Żarek Letniska do naszej oczyszczalni. Oczyszczalnia już 6 lat czeka na kolejne przyłącza i nic . Ile lat jeszcze Żarki Letnisko będą czekać na kanalizację? -pisze radna. Jakie sukcesy w kanalizacji gminy osiągają Koziegłowy, już pisaliśmy wyżej. W tym tempie co przez ostatnie 17 lat, mieszkańcy gminy Koziegłowy i za 100 lat nie będą mieć kanalizacji. Jedyna kanalizacja jest w Rzeniszowie, wybudowana zanim Jacek Ślędzka został burmistrzem. Później doprowadził do zlicytowania oczyszczalni, upadku spółki wodnej w której gmina była najważniejszym członkiem. Powstała kanalizacja w Postępie, choć bardziej na niej zależało spółdzielni Jurajska, której oczyszczalnia ścieków miała zbyt mało ścieków biologicznych. W późniejszym okresie firma odrzuciła możliwość podłączania Lgoty, stąd pomysł spuszczania ścieków do budowanej oczyszczani w Żarkach Letnisku. Ale wraz z wybudowaniem tej oczyszczalni gmina Koziegłowy miała mieć gotowy kolektor i kanalizację w Lgocie. Kolektor powstał z kilkuletnim opóźnieniem, kanalizacji w Lgocie dalej nie ma. Gdzie więc radna Polak widzi korzyści z włączenia się do gminy Koziegłowy? To może Żarki? Samorząd Żarek z burmistrzem Klemensem Podlejskim od lat zbiera zasłużenie pozytywne oceny z zakresu „gospodarność", jednak nie jest to gmina pozbawiona problemów. Żarki są słabsze ekonomicznie niż gmina Poraj, nie mają przemysłu, problemy ze smogiem jeszcze większe niż Myszków, gdy spojrzeć na wyniki czujników na Airly. Nie udało nam się porozmawiać przed publikacją artykułu z burmistrzem Podlejskim, co sądzi o takim pomyśle. Mamy nadzieję, że udzieli nam wywiadu do kolejnego wydania.

Remont chodnika do szłoły zrobiony w 2019 roku wykonała spółdzielnia socjalna działająca w Gminie Poraj

Pomysł radnej Zdzisławy Polak odłączenia się sołectwa Żarki Letnisko do gminy Poraj wydaje się być jej wyłączną awanturą, chętnie podchwyconą przez służalczą wobec polityków PiS TVP3. Pomysł niepoparty żadnymi chęciami istotnej grupy mieszkańców, faktycznymi problemami. Pomysł po prostu prymitywny i głupi.

Oczywiście nie jest tak, że Żarki Letnisko nie mają żadnych problemów, czy marzeń rozwojowych. O planach pozyskania środków na modernizację basenu pytaliśmy w wywiadzie wójt K. Kaźmierczak (GM nr 1/20). To duża inwestycja wartości kilku milionów złotych. Na rozbudowę kanalizacji potrzeba kolejnych milionów i też jestem (już jako mieszkaniec) nieco rozczarowany, że tempo tej inwestycji nie jest szalone, że kanalizacja na razie nie przekroczy linii torów, dochodząc choćby do szkoły i przedszkola. Trudno, gmina z powodu wcześniejszych inwestycji, choć bardzo potrzebnych jest nadmiernie zadłużona, realizuje program naprawczy, na szczęście z powodzeniem. Radna Polak wywołując taką awanturę powinna nieco się zastanowić, czy skala manipulacji, jakiej próbowała dokonać, nie jest dla niej tak kompromitująca, że czas byłby się z życia publicznego wycofać.

Jarosław Mazanek

reklama

Przychodnia Lekarska J. Kleszczewski
Zawiercie ul. Parkowa 12
pełny zakres usług
FIZJOTERAPEUTYCZNYCH
- fizykoterapia (ćwiczenia w fizjoterapeutą)
- krioterapia
- laseroterapia
- pole magnetyczne (magnetoterapia)
- ultradźwięki
- fonoforeza
- diatermia krótkofalowa
Zabiegi wykonywane przez zespół fizjoterapeutów z tytułami magistra
Przystępne ceny!
Zamawianie zabiegów
tel. 32 67 71 496

eprasa.pl 58d034c64a

W jaki sposób sprawdzić naszego kontrahenta?

Zanim podejmiesz współpracę z podmiotem gospodarczym – czy to osobą fizyczną prowadzącą działalność gospodarczą, czy też osobą prawną, lub jednostką organizacyjną, której przepisy przyznały zdolność prawną, warto sprawdzić, czy podmiot ten rzeczywiście istnieje w obrocie prawnym.

W internecie można znaleźć wiele firm, które oferują usługi dostarczania informacji na temat działalności wybranego przedsiębiorstwa, ale w takim przypadku trzeba się liczyć z poniesieniem kosztów. Zamiast odpłatnego zlecania takiej usługi, można samodzielnie sprawdzić, czy firma istnieje przy użyciu ogólnodostępnych źródeł.

Do weryfikacji, czy dana firma istnieje niezbędne są jej podstawowe dane tj. nazwa firmy, numer NIP, numer REGON, numer KRS. Posiadanie przynajmniej jednej z tych informacji umożliwia sprawdzenie, czy firma figuruje w odpowiednich rejestrach.

Centralna Ewidencja i Informacja o Działalności Gospodarczej, bardziej znana w skrócie - CEIDG, jest rejestrem dla jednoosobowych działalności gospodarczych oraz wspólników spółki cywilnej. Można więc powiedzieć, że CEIDG jest rejestrem przeznaczonym dla osób fizycznych prowadzących działalność gospodarczą.

Wyszukanie przedsiębiorcy w rejestrze CEIDG jest możliwe, jeżeli posiadamy przynajmniej jedno z następujących danych: imię i nazwisko przedsiębiorcy, adres, numer NIP,

numer REGON.

Znalezienie danego przedsiębiorcy w rejestrze CEIDG jest najszybsze poprzez wpisanie jego unikatowych danych takich jak numer NIP czy REGON. Przy innych danych - na przykład przez wpisanie samego imienia i nazwiska przedsiębiorcy - wyników wyszukiwania może być więcej, więc może być problem ze znalezieniem właściwego przedsiębiorcy. Natomiast w przypadku wpisania niepełnego adresu, na przykład tylko miasta i nazwy ulicy - w wynikach wyszukiwania wyświetlą się wszyscy przedsiębiorcy prowadzący działalność na tej ulicy.

W CEIDG znajdziemy podstawowe informacje na temat wyszukiwanego przedsiębiorcy. Należą do nich między innymi data rozpoczęcia działalności, adres, adres e-mail o ile nie został on zastrzeżony, status przedsiębiorcy - czy jest aktywny, czy może zawiesił on swoją działalność, od kiedy prowadzona jest działalność gospodarcza, rodzaje prowadzonej działalności gospodarczej, dane pełnomocników, spółki cywilne, w których wspólnikiem jest dany przedsiębiorca.

Wyszukane dane o znalezionej firmie możesz wydrukować bezpośrednio ze strony internetowej bądź po pobraniu pliku w formacie PDF.

Szukając danego przedsiębiorcy w

Adwokat
Katarzyna Wysocka-Krzymińska

rejestrze, sprawdź czy nie został on z niego wykreślony. W takim przypadku przy wyszukiwaniu zaznacz okienko „uwzględnij wykreślone" - dzięki temu w wynikach wyszukiwania pojawią się również firmy wykreślone z CEIDG.

Krajowy Rejestr Sądowy jest rejestrem przeznaczonym między innymi do ewidencji spółek prawa handlowego (zarówno osobowych, jak i kapitałowych). Należą do nich między innymi: spółka z ograniczoną odpowiedzialnością (sp. z o.o.), spółka jawna (sp.j.), spółka komandytowa (sp.k.).

W internetowej wyszukiwarce KRS można wyszukać interesującą nas spółkę po jej numerze NIP, REGON czy KRS, a także za pomocą jej nazwy i miejscowości, w której ma ona siedzibę. Warto jednak wpisać takie dane, które zmniejszą liczbę wyników wyszukiwania - może bowiem okazać się, że spółek o takiej samej jest kilka lub kilkanaście w całej Polsce i będzie trudno znaleźć tą odpowiednią. Ponadto, wyszukiwarka KRS nie wyświetla żadnych wyników wyszukiwania, jeżeli jest ich więcej niż 100. Jeżeli więc wpiszemy w wyszukiwarkę tylko miasto Warszawa, to nie otrzymamy żadnego wyniku, ponieważ w tym mieście działa więcej niż 100 przedsiębiorstw zarejestrowanych w KRS.

Jeżeli w wyszukiwarce zostaną wpisane dane, które pozwolą na znalezienie interesującego nas przedsiębiorstwa, to podmiot ten wyświetli się na liście. Dopiero później po wejściu w szczegółowe informacje dostaniemy się na stronę, na której znajdziemy podstawowe informacje o firmie, która nas interesuje (na przykład adres, forma działalności, numery identyfikacyjne, data wpisu lub wykreślenia z rejestru). Informacje zawarte w KRS nie kończą się na tych podstawowych. W KRES znajdziemy również dane organów reprezentujących spółkę i ich skład, dane wspólników, kapitał spółki, przedmiot działalności spółki, informacje o ewentualnym postępowaniu upadłościowym, informacje o ewentualnych wierzytelnościach, zmiany w KRS, zawieszenie działalności.

Następnie, Krajowy Rejestr Podmiotów Gospodarki Narodowej jest prowadzony przez Główny Urząd Statystyczny. W rejestrze REGON znaleźć można dane między innymi dotyczące spółek cywilnych, których nie ma w CEIDG.

W rejestrze REGON można prowadzić poszukiwania podmiotu za pomocą jego numeru NIP, REGON lub KRS.

Dnia 1 września 2019 r. zaczął działać wykaz informacji o podatnikach VAT (tzw. biała lista) , który ma pomóc firmom skutecznie i szybko weryfikować kontrahentów. Wykaz zastąpił dotychczas funkcjonujące listy podatników VAT: zarejestrowanych i niezarejestrowanych oraz wykreślonych i przywróconych do rejestru VAT.

Biała lista umożliwia:

• sprawdzenie czy firma jest czynnym podatnikiem VAT,

• poznanie podstawy prawnej decyzji o odmowie rejestracji, o wykreśleniu z rejestru lub o przywróceniu zarejestrowania jako podatnika VAT,

• potwierdzenie numeru rachunku bankowego danej firmy

Lista jest prowadzona przez szefa Krajowej Administracji Skarbowej (dalej „szef KAS") i znajduje się na stronie internetowej Ministerstwa Finansów oraz w Centralnej Ewidencji i Informacji o Działalności Gospodarczej (CEIDG).

Informacje zamieszczone w wykazie można wyszukiwać według NIP, REGON, numeru rachunku bankowego lub nazwy firmy.

W przypadku osób fizycznych prowadzących działalność gospodarczą, zarejestrowanych w CEIDG, w wyszukiwarce, w polu „nazwa podmiotu" podać należy imię i nazwisko przedsiębiorcy. Pytając o dane wskazać należy dzień, na jaki mają być wyświetlone informacje o podmiocie. W odpowiedzi otrzymamy potwierdzenie danych wyszukiwanej firmy.

Zakres informacji o podatnikach

Dla przedsiębiorców bardzo ważną informacją, którą znajdą w wykazie są numery firmowych rachunków bankowych. Są to tzw. rachunki rozliczeniowe. Te numery są publikowane tylko w przypadku zarejestrowanych podatników VAT lub podatników VAT, którzy zostali przywróceni do rejestru. Z kolei jeśli danemu podmiotowi odmówiono rejestracji jako podatnika VAT lub został wykreślony, to dane te zostaną uwidocznione w wykazie, ale nie obejmą informacji o rachunku rozliczeniowym.

W wykazie nie znajdziemy danych firm (w tym numerów rachunków), które nie są podatnikami VAT, nawet jeżeli korzystają z konta firmowego – tych podmiotów biała lista nie obejmuje.

Prowadzenie interesów z innymi kontrahentami jest zawsze ryzykowne i dlatego przed wejściem we współpracę, warto jest sprawdzić swojego przyszłego biznesowego partnera.

Adwokat
Katarzyna Wysocka-Krzymińska

reklama

Jeeest!
W Myszkowie dostarczamy ultraszybki
Orange Światłowód i telewizję w jakości 4K

Zapraszamy do salonu Orange, ul. Kościuszki 20

Sieć nr 1 z największą liczbą Klientów usług mobilnych i stacjonarnych. Odbiór w jakości 4K wybranych kanałów i filmów VOD możliwy tylko ze Światłowodem oraz odpowiednim sprzętem. Szczegóły na orange.pl/swiatlowod oraz w Regulaminie usług multimedialnych na orange.pl, gdzie sprawdzisz też zasięg Światłowodu.

orange
sieć #1

WYBIERAM ŚWIATŁOWÓD

Szybki internet w domu? Dziś dla wielu z nas to jedno z podstawowych narzędzi, bez którego trudno wyobrazić sobie codzienne życie. Chcesz dowiedzieć się, co się dzieje w okolicy w nadchodzący weekend, kupić nowy odkurzacz bez wychodzenia z domu, wysłać PIT do urzędu, czy po prostu zrelaksować się i obejrzeć kolejny odcinek ulubionego serialu kiedy masz na to ochotę lub pograć na komputerze? A jeśli wszyscy domownicy mają podobne potrzeby? Odpowiedź brzmi: światłowód.

Od 2017 roku Mieszkańcy Myszkowa mogą również korzystać z superszybkiego internetu światłowodowego o prędkościach 100Mb/s, 300 Mb/s lub nawet 1 Gb/s/. Orange Polska buduje tu sieć, zainteresowani szybkim łączem mają podłączony światłowód prosto do domu. Fachowcy, którzy wykonają instalację zrobią w najmniej inwazyjny dla mieszkania sposób, podłączą i skonfigurują nasze domowe urządzenia. I to wszystko w około 3 godziny i co ważne, bez dodatkowych opłat. Dlaczego światłowód? Oczywiście ze względu na prędkość, ale też stabilność połączenia internetowego – nie zerwie się z powodu burzy i nie zwolni kiedy wszyscy w okolicy będą również korzystać z internetu. Ponadto, światłowód zapewni nam wi-fi bardzo dobrej jakości, dzięki czemu wszyscy domownicy będą mogli korzystać z sieci jednocześnie na różnych urządzeniach – smartfonach, tabletach, komputerach, czy nawet na telewizorze. Nie zauważą spadku prędkości. Domowy światłowód pozwala oglądać filmy online i ściągać video w najwyższej jakości bez tracenia czasu na buforowanie. A wybierać możemy spośród bogatej oferty seriali np. Netfixa – Sherlock, Narcos, Przyjaciele lub HBO – Gra o tron, Rodzina Soprano. Możemy też skorzystać z Orange TV i obejrzeć najnowsze oskarowe filmy, takie jak chociażby Green Book, Faworyta lub ulubioną przez małych i dużych animację Asteriks i Obeliks. Wybierając światłowód od Orange, dostaniemy także najnowocześniejszy sprzęt – dekoder, dzięki któremu możemy oglądać telewizję w jakości 4K. A jeśli w tym samym czasie w telewizji jest kilka interesujących nas propozycji? Nie ma problemu, możemy nagrać filmy czy inne programy jednocześnie z 3 różnych kanałów, a obejrzeć je sobie w dowolnej chwili. Gdy wybierzemy „multiroom", z pewnością uda nam się uniknąć domowych napięć i „walki o pilota". Dzięki tej usłudze, w jednym pokoju dzieci mogą oglądać ulubioną bajkę, a rodzice w drugim mecz Ligi Mistrzów. Zalety światłowodu docenią też wszyscy fani gier sieciowych - nie będą im przeszkadzać „lagi" czyli opóźnienia, a granie będzie czystą przyjemnością. Wybierając domowy internet warto zamówić go w pakiecie razem z innymi usługami. Na przykład w pakiecie Orange Love możemy mieć nawet 4 usługi – internet domowy, TV telefon komórkowy i stacjonarny. I to wszystko na jednym rachunku i w bardzo dobrej cenie. Więcej informacji o ofercie i korzyściach wynikających z użytkowania światłowodu można uzyskać w **salonie sprzedaży w Myszkowie, ul. Kościuszki 20.**

reklama

WIELKIE OTWARCIE 22.02.2020

ANLIGHT BEAUTY EXPERT
Anlight
LASEROTERAPIA
KOSMETYKA
PODOLOGIA
FRYZJERSTWO
WIZAŻ
STYLIZACJA PAZNOKCI
TEL: 737 904 904
Żarki 42-310, ul. Myszkowska 46
ZAPRASZAMY

eprasa.pl 58d034c64a

CZEKAJĄ NA NOWY DOM

(Zawiercie) W Schronisku Dla Zwierząt w Zawierciu przy ul. Podmiejskiej 51b na kochających właścicieli, ciepły kąt i swoje miejsce w życiu czeka kilkadziesiąt psów i kotów. Rasowe, mieszańce, małe, duże, porzucone lub od początku przemierzające życie bez towarzystwa ludzi – wszystkie czekają, aż ktoś je pokocha i stworzy im prawdziwy dom. Wszyscy chętni mogą odwiedzać zwierzaki w ramach wolontariatu – psiaki czekają w każdą niedzielę z nadzieją na miły spacer i kilka chwil wesołej zabawy.

POLA I JULA

FIFI

SZIBA

STEFAN

Domu szukają Pola i Jula. To dwie małe sunie. Zawsze mieszkały w bloku. Niestety, po śmierci właściciela trafiły do schroniska.

Sziba to młoda sunia średniej wielkości. Ma dużo energii i uwielbia ludzi. Brakuje jej kontaktu z człowiekiem. Lubi pieszczoty i spacery. Sziba będzie pasować do aktywnej rodziny. Może mieszkać zarówno w bloku, jak i w domu. Dogaduje się z innymi czworonogami. Psi przyjaciel mógłby jej towarzyszyć w codziennych zabawach.

Na swoje miejsce w życiu i dobrego opiekuna czekają również młody Fifi oraz cudowny Stefan.

Aby otrzymywać informacje na temat schroniska na bieżąco, warto śledzić na Facebooku fanpage „Schronisko Dla Zwierząt w Zawierciu" oraz zaglądać na stronę www.schroniskozawiercie.pl. W sprawie adopcji można dzwonić pod numer 730-505-255 lub 515-131-350. (**es**) **Foto:** Schronisko Dla Zwierząt w Zawierciu

„NASZA DROGA TAK NIE WYGLĄDAŁA"

(Ostrów, gmina Żarki) Pod koniec stycznia w Ostrowie doszło do awarii rurociągu. Nazajutrz rozpoczęto prace, które do chwili obecnej nie zostały ukończone. - *Mieszkańcy ul. Słonecznej pozostawieni sami sobie, droga rozkopana, żywcem wszędzie błoto* – napisała do naszej redakcji przed kilkoma dniami pani Barbara. Dodała również, że w ubiegłym roku mieszkańcy sami naprawili drogę, którą obecnie ciężko przejść i przejechać autem. Urząd Miasta i Gminy w Żarkach odpowiada, że awaria została usunięta od razu, natomiast na roboty drogowe trzeba zaczekać, aż obeschnie ziemia.

Jak relacjonuje mieszkanka, 22 stycznia zgłoszono awarię rurociągu. Do prac przystąpiono nazajutrz. Jednak do początku lutego roboty na ul. Słonecznej nie zostały ukończone. We wtorek, 4 lutego napisała do nas pani Barbara. Jak informowała, droga jest rozkopana, a mieszkańcy pozostawieni sami sobie. – *(...) ta nasza droga tak nie wyglądała, mieszkańcy wraz z działkowiczami w roku 2019 własnoręcznie i z własnej kieszeni naprawiali a teraz ani przejść ani przejechać autem* – pisze mieszkanka.

O tę sprawę zapytaliśmy Urząd Miasta i Gminy w Żarkach. Dzień po zgłoszeniu awarii usunięto ją, co zapewniło dostawę wody dla trzech stałych odbiorców przy ul. Słonecznej. Jak informuje żarecki urząd, była to najistotniejsza kwestia.

- *Mieszkańcy nie zostali zatem pozostawieni sami sobie. To, że przywrócono dostawy wody w miarę szybko, nie oznacza, że prace są już zakończone* – informuje **Katarzyna Kulińska-Pluta**. Zamówiono materiał do remontu na tym odcinku wodociągu, który dotarł w tym tygodniu. Prędkość prac uzależniona jest jednak od pogody. Aby przystąpić do prac, ziemia musi obeschnąć.

Biorąc pod uwagę trwające opady deszczu i śniegu oraz prognozy na najbliższe dni, można się spodziewać, że mieszkańcy ul. Słonecznej będą musieli jeszcze trochę poczekać na rozpoczęcie prac na ich ulicy. (**es**) **Foto:** materiały nadesłane przez Czytelniczkę

eprasa.pl 58d034c64a

POWIATOWY KONKURS NA ZAKOŃCZENIE SEZONU KOLĘDOWANIA

(Powiat) Pod koniec stycznia w sali widowiskowo-kinowej „Bajka" w Poraju odbył się tegoroczny, szósty już Powiatowy Konkurs Kolęd, w którym udział wzięło kilkudziesięciu młodych wykonawców w trzech kategoriach wiekowych. Jurorzy wyłonili zwycięzców i przyznali wyróżnienia. Grand Prix otrzymała Julia Tkacz z Myszkowa.

Powiatowy Konkurs Kolęd zorganizowała Szkoła Podstawowa im. Kazimierza Wielkiego w Jastrzębiu. Uczestnicy stanęli na scenie porajskiej „Bajki" w czwartek, 30 stycznia. Koordynatorami konkursu była dyrektor SP w Jastrzębiu Jadwiga Kidawa oraz nauczyciele Marta Łysek i Rafał Polegaj.

W trzech kategoriach wiekowych wystąpiło w sumie blisko 60 uczniów ze szkół z terenu naszego powiatu. Uczestnicy zaprezentowali wybrane przez siebie kolędy i pastorałki, a ich występy oceniali jurorzy - Elżbieta Jatulewicz, Adam Grajdek, Mirosław Podlejski i Paweł Krzyczmonik.

Po wysłuchaniu występów wszystkich uczestników i trudnych naradach, komisja konkursowa ogłosiła wyniki tegorocznego Powiatowego Konkursu Kolęd.

W kategorii **klas I-III** szkół podstawowych na I miejscu ex aequo znaleźli się Łucja Piecuch (SP Żarki Letnisko) i Jakub Potempski (SP Poraj). II miejsce zajęła Nikola Janocha (SP 3 Myszków), a III miejsce przyznano Zuzannie Todynek (SP Przybynów). Wyróżnienie w tej kategorii otrzymali: Lena Bulska (SP Lgota Górna), Róża Mroczko (Szkoła Muzyczna Myszków), Filip Kocot (SP Pińczyce) oraz Agnieszka Kasznia (SP Niegowa).

Wśród uczniów **klas IV-VI** szkół podstawowych jurorzy najwyżej ocenili występ Oliwii Będkowskiej (SP 1 Myszków). II miejsce zajęły ex aequo Hanna Rehlich (SP Żarki Letnisko) oraz Milena Czernecka (SP Poraj). Na III miejscu znalazła się Roksana Dyrka (SP Koziegłowy), z kolei wyróżnienia otrzymały Oliwia Koster (SP 2 Myszków) oraz Małgorzata Ociepka (SP Choroń).

W kategorii **klas VII-VIII** szkół podstawowych I miejsce zdobył Igor Jerz (SP Cynków). Zaraz za nim, na II miejscu uplasowała się Karolina Garleja (SP Lgota Górna). III miejsce zajęły ex aequo Magdalena Bąk (SP Poraj) oraz Wiktoria Cesarz (SP Koziegłowy). Jurorzy przyznali wyróżnienia Darii Rapczon (SP 2 Myszków), Julii Polaczkiewicz (SP Jastrząb) oraz Weronice Lamch (SP Niegowa).

Grand Prix Powiatowego Konkursu Kolęd trafiło do Julii Tkacz z Myszkowa. O Julii mogliście już Państwo przeczytać na naszych łamach w ostatnich tygodniach. Moda myszkowianka bierze udział w programie telewizyjny The Voice Kids.

Wszyscy, którzy spróbowali swych sił w tegorocznej odsłonie Powiatowego Konkursu Kolęd otrzymali pamiątkowe dyplomy. Nagrody książkowe i pamiątkowe statuetki dla zwycięzców ufundował Urząd Gminy w Poraju oraz Starostwo Powiatowe w Myszkowie. Nagrody wręczyli wójt Katarzyna Kaźmierczak, dyrektor SP w Jastrzębiu Jadwiga Kidawa oraz jurorzy. (**es**)

Foto: UG Poraj

eprasa.pl 58d034c64a

OGNISKO BALETOWE W ŻARKACH CHWALI SIĘ POSTĘPAMI

Jak co roku, w sezonie zimowym, odbyły się lekcje pokazowe wszystkich 10 grup Ogniska Baletowego, które działa przy Miejsko-Gminnym Ośrodku Kultury w Żarkach. Na sali baletowej dla rodzin podopiecznych prowadzący – baletmistrz Łukasz Zasik, Larisa Policińska i akompaniatorzy oraz oczywiście wspaniałe dzieci zaprezentowali, czego uczą się na zajęciach, które odbywają się w Domu Kultury w Żarkach.

Zajęcia odbywają się dwa razy w tygodniu, za zamkniętymi drzwiami. Dlatego dla rodzin podopiecznych przygotowywane są lekcje pokazowe, aby rodzice zobaczyli jak wyglądają zajęcia i jakie postępy robią ich pociechy.

- *Jesteśmy bardzo dumni z naszych podopiecznych. Dzieci rozwijają się wspaniale. Bardzo dziękujemy rodzicom i opiekunom za zaufanie i systematyczność* - wyjaśnia baletmistrz **Łukasz Zasik**.

Każde zajęcia zakończyły się gromkimi brawami dla dzieci i nauczycieli. Teraz wszyscy wracają do pracy, aby jak najlepiej zaprezentować się na uroczystym pokazie uczestników, który odbędzie się w czerwcu w Miejsko-Gminnym Ośrodku Kultury w Żarkach. (**red**)

eprasa.pl 58d034c64a

SEGREGACJA BĘDZIE KONTROLOWANA

(Niegowa) Urząd Gminy w Niegowie informuje mieszkańców, kto w tym roku będzie odbierał odpady z ich posesji. Firma dostarcza już na posesje pojemniki i worki. Dotychczasowe zasady segregacji nie uległy zmianie. Wójt prosi mieszkańców o prawidłową segregację ostrzegając przy tym, że jeśli firma odbierająca odpady stwierdzi, że odpady nie są prawidłowo posegregowane, mieszkańcy będą mieli naliczoną wyższą opłatę.

W bieżącym roku odpady od mieszkańców gminy Niegowa odbierać będzie firma REKO z Myszkowa. Firma dostarcza na posesje pojemniki i worki na odpady oraz harmonogram wywozu. Jak informuje gmina, harmonogram dostępny jest również na stronie internetowej Niegowa.pl oraz w Biuletynie Informacji Publicznej.

Zasady segregacji są takie same – do zielonego worka wyrzuca się szkło i opakowania szklane, do żółtego worka tworzywa sztuczne, metal oraz odpady wielomateriałowe, do brązowego worka bioodpady, z kolei niebieski worek przeznaczony jest na papier i tekturę.

- *Proszę zwrócić szczególną uwagę na jakość segregowania. Oddzielać to co można odzyskać i wrzucać do worka w odpowiednim kolorze, gdyż firma wywożąca odpady będzie kontrolować poprawność segregacji. Gdy firma stwierdzi brak prawidłowej segregacji zostanie Państwu naliczona opłata za odpady niesegregowane* – przekazuje wójt gminy Mariusz Rembak.

Mieszkańcy, którzy mają wątpliwości jak prawidłowo segregować odpady, mogą pobrać ze strony internetowej gminy listę odpadów ze wskazaniem, do której kategorii należą i gdzie należy je umieścić (katalog dostępny pod adresem niegowa.pl/dokumenty/Alfabetyczny_Spis_Odpadow.pdf). Książeczkę można również otrzymać na miejscu w urzędzie gminy.

Niegowski PSZOK (czyli Punkt Selektywnej Zbiórki Odpadów Komunalnych) mieści się przy ul. Kamiennej (na terenie oczyszczalni ścieków). Będzie czynny dwa razy w miesiącu od kwietnia do października oraz jeden raz w miesiącu od listopada do marca. Terminy otwarcia PSZOK-u mieszkańcy otrzymają wraz z harmonogramem wywozu odpadów. Dostępny jest on również w Biuletynie Informacji Publicznej.

Mieszkańcy, którzy nie otrzymaliby pojemników na odpady lub gdyby ich pojemność była niewystarczająca, mogą to zgłaszać pod numerem telefonu (34)315-10-20 wewnętrzny 116. (**es**)

NOWY WÓZ DLA DRUHÓW Z MRZYGŁÓDKI

(Mrzygłód) W ubiegłą niedzielę do jednostki Ochotniczej Straży Pożarnej w Mrzygłódce trafił nowy samochód. Opel wart blisko 210 tysięcy złotych zakupiony został ze środków gminy Myszków, Wojewódzkiego Funduszu Ochrony Środowiska i Gospodarki Wodnej w Katowicach oraz ze środków Państwowej Straży Pożarnej.

26 stycznia w kościele pw. Wniebowzięcia NMP w Mrzygłodzie ks. proboszcz Jacek Garncarek poświęcił nowy wóz. Będzie on służył druhom z Ochotniczej Straży Pożarnej w Mrzygłódce. To lekki samochód ratowniczo-gaśniczy z agregatem wysokociśnieniowym i zbiornikiem wody. Wóz marki Opel o wartości prawie 210 tys. złotych zakupiony został ze środków gminy Myszków (140 tys. zł), Wojewódzkiego Funduszu Ochrony Środowiska i Gospodarki Wodnej w Katowicach (34,9 tys. zł) oraz ze środków Państwowej Straży Pożarnej (35 tys. zł).

W niedzielnej uroczystości uczestniczyli poseł Mariusz Trepka, Prezes Zarządu WFOŚiGW w Katowicach Tomasz Bednarek, Komendant Powiatowy Państwowej Straży Pożarnej w Myszkowie bryg. mgr inż. Sergiusz Wiśniewski, samorządowcy, jednostki ochotniczych straży pożarnych oraz przedstawiciele instytucji, które wsparły zakup samochodu. (**es**) **Foto:** UM Myszków

ZEBRANIE SPRAWOZDAWCZE PORAJSKICH DRUHÓW

(Poraj) Sobotnie zebranie sprawozdawcze w Ochotniczej Straży Pożarnej w Poraju rozpoczęło serię zebrań jednostek OSP w gminie. Podczas zebrania dokonano sprawozdania z ubiegłorocznej działalności OSP Poraj. Spotkanie było również okazją do przyjęcia w szeregi tutejszej straży nowych druhów, wśród których znalazła się wójt Katarzyna Kaźmierczak.

Zebranie sprawozdawcze Ochotniczej Straży Pożarnej w Poraju odbyło się w ubiegłą sobotę, 1 lutego. Uczestniczyli w nim między innymi wójt Gminy Poraj Katarzyna Kaźmierczak, sekretarz Gminy Poraj dh. Anna Trąbska, zastępca komendanta powiatowego PSP w Myszkowie st. bryg. mgr inż. Sebastian Jurczyk, przedstawiciel Zarządu Oddziału Wojewódzkiego oraz wiceprezes Zarządu Oddziału Powiatowego ZOSP RP w Myszkowie dh Zdzisław Ucieklak oraz prezes Zarządu Oddziału Gminnego ZOSP RP w Poraju dh Mariusz Karkocha, komendant gminny dh Tomasz Marchewka oraz dh. Monika Sosnowicz i dh. Ilona Hadzińska, które w gminie sprawują kontrolę finansowo-merytoryczną nad Ochotniczymi Strażami Pożarnymi.

Lutowe zebranie poprowadził prezes OSP w Poraju dh Paweł Krzyczmonik. Na początku zaprzysiężono nowych druhów, którzy weszli w szeregi porajskiej jednostki. Wśród nich znalazła się wójt Katarzyna Kaźmierczak.

Strażacy uczcili minutą ciszy pamięć zmarłych druhów, między innymi zmarłego w ubiegłym roku byłego prezesa dha Włodzimierza Krzyczmonika.

Następnie podsumowano zeszłoroczną działalność Ochotniczej Straży Pożarnej w Poraju i rozmawiano o tym, co czeka druhów w 2020 roku. – Przed strażakami w bieżącym roku nadzieja na pozyskanie nowego wozu bojowego średniego. Pieniądze są zagwarantowane w gminnym budżecie. Teraz przychodzi czekać na decyzję Zarządu Województwa, czy będą pozytywne pokażą najbliższe miesiące – informuje Urząd Gminy w Poraju. (**es**) **Foto:** UG Poraj

nekrologi

„Nie umiera ten,
kto trwa w pamięci żywych”

Serdeczne podziękowania
wszystkim bliskim, rodzinie, sąsiadom,
koleżankom i kolegom,
księdzu Michałowi Zimnemu
i wspaniałej pielęgniarce p. Basi,
którzy okazali wiele życzliwości
i wsparcia oraz uczestniczyli w ostatniej drodze

Ś.P. Ryszarda Gawędy

Państwa obecność i współczucie były dla nas bardzo cenne
w tych trudnych chwilach.
Dziękujemy
żona Emilia i córka Elżbieta z rodziną

eprasa.pl 58d034c64a

Biegi

ZIMOWY PÓŁMARATON MYSZKOWSKI

(Myszków) W ostatnią sobotę grudnia na Będuszu zorganizowany został półmaraton myszkowski „Zimna Połówka". W zawodach udział wzięło blisko 230 zawodniczek i zawodników. Start i meta biegu znajdowała się przy OSP na Będuszu, a organizatorem zawodów było Stowarzyszenie Actus w Myszkowie – Będuszu.

Start i Metamyszkowskiego półmaratonu umiejscowiony był przy OSP na Będuszu w Myszkowie dla wszystkich uczestników. Trasa biegu rozlokowane były w większości na ścieżkach leśnych, ale również prowadziła częściowo kamienistą oraz asfaltową drogą. W biegu, który odbył się w sobotę 28 grudnia do rywalizacji przystąpiło około 230 zawodniczek i zawodników. Zawody odbywały się pod nazwą „Zimna Połówka Ekstremalny Półmaraton Myszkowski" dystans 21 km, „Chłodna Ćwiartka, Szybka Połowa" - 11 km, dla młodszych zawodników i dla nordic walking. To był pierwszy taki bieg i od razu ekstremalny. Trasa przebiegała przez wyboiste tereny leśne, szutrowe nawierzchnie, błotniste łąki i na ośnieżonym terenie. W kategorii „Zimna Połówka Ekstremalny Półmaraton Myszkowski" na dystansie 21 km wygrał Grzegorz Skworc z czasem 1:04:04s, a wśród kobiet Ewa Karchniwy z Night Runners Gliwice z czasem 1:40:22s. W kategorii „Chłodna Ćwiartka, Szybka Połowa" na dystansie 11 km zwyciężył Łukasz Bereza z czasem 45 minut i 58 sekund, a wśród kobiet Monika Wawoczny z czasem 57 minut 11 sekund. W Nordic Walking na dystansie 11 km wygrał Grzegorz Dors z Kabex Podkowa Janów uzyskując czas 1 godzina 10 minut i 58 sekund, a w kategorii kobiet wygrała Marcelina Ufel z MOSiR-u DKKF Saturn Czeladź z czasem 1:22:51s.

Organizatorem zawodów było Stowarzyszenie Actus w Myszkowie – Będuszu.

Najlepsze trójki w poszczególnych kategoriach:

Bieg 21 km mężczyźni:

1. Grzegorz Skworc (Niezależny) 01:04:04s
2. Sławomir Żarski (Niezależny) 01:17:07s
3. Damian Zacharski (Zabiegani Częstochowa) 01:30:35s

Bieg 21 km kobiety:

1. Ewa Karchniwy (Night Runners Gliwice) 01:40:22s
2. Barbara Chrzanowska (Zdzieraj Kapcie) 01:40:59s
3. Tamara Koczur (Myszków Biega | Barcoo.PL) 01:43:56s

Bieg 11 km mężczyźni:

1. Łukasz Bereza (Niezależny) 00:45:58s
2. Arkadiusz Mysiak (Niezależny) 00:46:22s
3. Adam Bazyl (Niezależny) 00:50:07s

Bieg 11 km kobiety:

1. Monika Wawoczny (Niezależny) 00:57:11s
2. Ania Wajzer (Sengam Sport Racing Team)00:58:37s
3. Eliza Krzysztoń (Niezależny) 00:58:48s

Nordic Walking 11 km mężczyźni:

1. Grzegorz Dors (Kabex Podkowa Janów) 01:10:58s
2. Karol Stiller (Kabex Podkowa Janów) 01:10:59s
3. Patryk Kołek (Kabex Podkowa Janów) 01:13:36s

Nordic Walking 11 km kobiety:

1. Marcelina Ufel (MOSiR DKKF Saturn Czeladź) 01:22:51s
2. Julia Treścińska (Kabex Podkowa Janów) 01:23:31s
3. Justyna Treścińska (Kabex Podkowa Janów) 01:27:56s

(**tu**), **foto:** profil na FB Myszków Biega

eprasa.pl 58d034c64a

PODSUMOWANIE FERII Z MOSiR-EM

(Myszków) Dobiegły końca ferie zimowe, które od 13 do 24 stycznia trwały dla uczniów z województwa śląskiego. Miejski Ośrodek Sportu i Rekreacji w Myszkowie miał w tym czasie bogaty program zajęć dla uczniów z powiatu myszkowskiego, by wolny od nauki czas spędzać aktywnie i na sportowo.

Miejski Ośrodek Sportu i Rekreacji w Myszkowie w tegorocznym programie ferii opracował program, z którego mogli skorzystać wszyscy uczniowie z naszego powiatu w sportowych zmagań. Do dyspozycji był basen, ścianki wspinaczkowe, prowadzone były zajęcia z ABC piłki nożnej, piłki siatkowej oraz tenisa stołowego. Frekwencja w tych dniach zaskoczyła samych organizatorów. W okresie ferii dzieci i młodzież z terenu miasta Myszkowa mogła korzystać z pływalni za kwotę promocyjną 2,00 zł od poniedziałku do piątku w godzinach od 8:00 do 14:00 łącznie z promocji skorzystało 226 osób. Wszystkie zajęcia zamieszczone w programie „Ferie z MOSiR-em 2020" odbywały się na obiektach należących do MOSiR Myszków: krytej pływalni, sali gimnastycznej, ściance wspinaczkowej oraz na lodowisku. Dodatkiem do zajęć zimowych była możliwość korzystania z lodowiska znajdującego się na Orliku Myszków - Mijaczów przy ul. Leśnej 1.

Poniżej przedstawiamy wyniki z przeprowadzonych turniejów:

TURNIEJ PIŁKI NOŻNEJ

1. skład: Knera Bartłomiej, Nadolny Sambor, Bednarczyk Konrad, Czechowski Emil, Klimek Jakub, Knera Maciek, Szot Oskar.

I miejsce Knera Bartłomiej, Nadolny Sambor, Bednarczyk Konrad.

II miejsce Czechowski Emil, Klimek Jakub, Knera Maciek, Szot Oskar.

TURNIEJ PIŁKI SIATKOWEJ

1. skład: Knera Bartłomiej, Nadolny Sambor, Bednarczyk Konrad, Czechowski Emil, Klimek Jakub, Knera Maciek, Szot Oskar.

I miejsce Knera Bartłomiej, Nadolny Sambor, Czechowski Emil, Szot Oskar.

II miejsce Klimek Jakub, Knera Maciek, Bednarczyk Konrad.

I TURNIEJ TENISA STOŁOWEGO

1. skład: Knera Bartłomiej, Nadolny Sambor, Bednarczyk Konrad, Czechowski Emil, Klimek Jakub, Knera Maciek, Szot Oskar.

I miejsce Knera Maciek

II miejsce Nadolny Sambor

III miejsce Szot Oskar

II TURNIEJ TENISA STOŁOWEGO

1. skład: Ferdynand Monika, Ferdynand Maciek, Lorencka Kinga.

I miejsce Ferdynand Monika

II miejsce Lorencka Kinga

III miejsce Ferdynand Maciek

(**tu**), **foto:** MOSiR Myszków

eprasa.pl 58d034c64a

Pływanie

RUSZA SZKOLNA LIGA PŁYWACKA

(Myszków) We wtorek 11 lutego odbędzie się I Runda Szkolnej Ligi Pływackiej edycja wiosenna sezonu 2019/2020, który odbędzie się na basenie w myszkowskim MOSiR-ze. W zawodach mogą wystartować uczniowie szkół podstawowych zgłoszeni przez szkołę.

Terminy oraz program zawodów:

Runda	Data	Godzina klasy V - VIII	Godzina klasy I - IV
I	11.02.2020	8:45 - 10:00	10:30 - 13:00
II	10.03.2020	8:45 - 10:00	10:30 - 13:00
III	21.04.2020	8:30 - 10:45	11:00 - 13:00
IV	12.05.2020 podsumowanie edycji wraz z wręczeniem dyplomów i medali	8:30 - 10:45 godzina może ulec zmianie	11:00 - 13:00 godzina może ulec zmianie

MOSiR Myszków zaprasza uczniów ze szkół podstawowych na zawody szkolnej ligi pływackiej w sezonie 2019/2020. Celem zawodów jest popularyzacja pływania wśród dzieci i młodzieży jako dyscypliny sportu, która wpływa na wszechstronny rozwój ich zdolności ruchowych, poszukiwanie talentów pływackich oraz motywacja dla dzieci i ich rodziców do aktywnego spędzania czasu na basenie. Rywalizacja sportowa przebiegać będzie na zasadach fair play. (**tu**), **foto:** MOSiR Myszków

PORECO
"Spółka odpowiedzialna za zbiorowe zaopatrzenie w wodę i zbiorowe odprowadzanie ścieków na terenie Gminy Poraj"
Oferujemy usługi :
- budowa sieci wod/kan
- budowa przyłączy wod/kan
- usługi minikoparką
- prace ziemne
"PORECO" sp. z o.o.
ul. Górnicza 21 42-360 Poraj
34 314 76 54 ; 668 430 259
biuro@poreco.pl ; www.poreco.pl

Piłka nożna

ZIELONI ŻARKI PO PIERWSZYM SPARINGU

(Żarki) Piłkarze Zielonych Żarki wznowili treningi po zimowej przerwie przed rudną wiosenną sezonu 2019/2020 ligi okręgowej. Zieloni po rundzie jesiennej są wiceliderami tabeli z 36 punktami na koncie, tracąc do lidera z Myszkowa zaledwie 3 punkty.

Piłkarze Zielonych Żarek pod okiem trenera Mateusza Gawrońskiego okres przygotowawczy do rundy rewanżowej ligi okręgowej rozpoczęli od sparingu z Orzeł Kiedrzyn, z którym zremisowali 4:4. W sumie Zieloni w okresie przygotowawczym zaplanowanych ma dziewięć spotkań sparingowych, z których większość rozegra na własnym terenie.

Pierwszy mecz ligowy drużyna Zielonych Żarki rozegra u siebie z MLKS-em Woźniki 14 marca o godzinie 15:30.

***

Zieloni Żarki - Orzeł Kiedrzyn 4:4 (1:3)

Bramki: Bartosz Gliński (11', 81'), Bartosz Zachara (63'), Kajetan Sikora (70').

Skład

Zieloni: Kotecki - Kucharski, Kurpios, Garcarz, Szczepankiewicz, Zachara, Janik, Skrzypczyk, Gliński, zawodnik testowany1, Brodziński

Grali też: Kaczorowski - Frukacz, Niedbała, Sikora, Lipiński, zawodnik testowany 2, Kopecki, Gordel. Trener: Mateusz Gawroński.

Poniżej plan sparingów Zielonych Żarki przed rundą wiosenną sezonu 2019/2020:

4 lutego, godzina 18:30 - Czarni Starcza (D)
8 lutego, godzina 9:00 - Warta Zawiercie (D)
8 lutego, godzina 11:00 - Warta Kamieńskie Młyny (D)
11 lutego, godzina 18:30 - Jura Niegowa (D)
15 lutego, godzina 17:00 - Raków Częstochowa U17 (W)
22 lutego, godzina 11:00 - KS Niedośpielin (D)
29 lutego, godzina 11:00 - Cyklon Rogoźnik (D)
7 marca, godzina 11:00 - Odra Miasteczko Śląskie (D) (**tu**), **foto:** profil na FB Zielonych Żarki

eprasa.pl 58d034c64a

W PORAJU ZAGRALI DLA ORKIESTRY

(Poraj) W niedzielę 12 stycznia w Hali Sportowej w Poraju, odbędzie Turniej Halowej Piłki Nożnej. Podczas 28. Finału wszystkie drużyny zagrały dla Wielkiej Orkiestry Świątecznej Pomocy.

W niedzielę 12 stycznia po raz 28. odbył się Finał Wielkie Orkiestry Świątecznej Pomocy, pod czas którego zorganizowany został m. in. turniej piłki halowej w hali sportowej w Poraju. Wszystkie drużyny zagrały dla Wielkiej Orkiestry Świątecznej Pomocy. W rozgrywkach uczestniczyło 16 drużyn, w których wystąpili zawodnicy open. Dochód z wpisowego do turnieju organizowany, którymi było Porajskie Towarzystwo Krzewienia Kultury Fizycznej i Sportu oraz klub LKS Polonia Poraj przeznaczyli w całości na WOŚP, a do puszki trafiło 850 zł. Nad sprawnym przebiegiem zawodów czuwał trener Polonii Mateusz Pawłowski. Łącznie podczas tegorocznego finału WOŚP wolontariusze z gminy Poraj zebrali rekordową kwotę w wysokości blisko 43 tys. zł. (**tu**), **foto:** profil na FB Gminy Poraj

eprasa.pl 58d034c64a

GARAŻE BLASZANE
BRAMY GARAŻOWE
POM. GOSPODARCZE
WIATY
KONSTRUKCJE STALOWE
STAL BLACH
605-059-235
603-809-850
TRANSPORT I MONTAŻ GRATIS!
PRODUCENT

SYSTEMY mol KOMPUTEROWE
MAREK OLSZEWSKI
Myszków, Prusa 28A
tel. 602 615 982
czynne w godz. 8.00-20.00
KASY FISKALNE ONLINE
NOVITUS * POSNET * ACLAS
PROMOCJA!
DRUKARKI FISKALNE -369 ZŁ rabat!!!
www.molsystemy.pl

Burmistrz Miasta i Gminy Żarki

informuje, że Zarządzeniem nr 9/2020 z dnia 03 lutego 2020 r.został sporządzony wykaz nieruchomości przeznaczonej do dzierżawy. Wykaz został wywieszony n a tablicy ogłoszeń w UMiG Żarki oraz na stronach internetowych tut. Urzędu na okres od 07.02.2020 r. do 28.02.2020 r.

SPORT

ZEBRANIE SPRAWOZDAWCZE WĘDKARZY

Koło PZW Myszków Miasto ogłasza, że 9 lutego 2020 r. o godz. 8.45 odbędzie się zebranie sprawozdawcze w Zespole Szkół Nr1, ul. Kwiatowskiego 18. Zapraszamy

Szukasz niani? Mamy alternatywę!
KAMERALNY ŻŁOBEK - ZNAKOMITA KADRA
SIUSIUMAJTKI
dla dzieci od 7-go miesiąca
liczba miejsc ograniczona
Kiedy śmieje się dziecko, śmieje się cały świat
odpoczywalnia SALA MORSKA
bawialnia SALA LEŚNA
Placówka kieruje się założeniami według Marii Montessori
- podążanie za dzieckiem i szacunek do jego indywidualności
Startujemy, tel. 504 662 506 1500zł/m-c

CENTRALA NASIENNA w KIELCACH

HURTOWNIA ROLNICZO-OGRODNICZA „FARMER"

FARMER

SZKOLENIE

DLA ROLNIKÓW 2020

W dniu 28.02.2020 od godz. 10:00 Hurtownia Rolniczo Ogrodnicza „FARMER" za pośrednictwem CENTRALI NASIENNEJ W KIELCACH organizuje DARMOWE SZKOLENIE DLA ROLNIKÓW z zakresu siewu zbóż, nawożenia, stosowania środków ochrony roślin w Ośrodku Szkoleniowo-Wypoczynkowym **„ZACISZE"** ul. Międzyleśna 7, 42-350 Rzeniszów-Łazy.

Chętnych do wzięcia udziału w oficjalnym szkoleniu proszę o potwierdzenie przybycia w Firmie FARMER ul. Ogrodowa 41, 42-350 Pińczyce, tel: 34-3143311; 609-552-993. Rezerwację przyjmujemy maksymalnie do dnia 23.02.2020. Zgłoszenie jest wymagane ze względu na przewidziany gorący posiłek.

Przed zakończeniem szkolenia odbędzie się losowanie 3 kuponów rabatowych na zakupy w firmie FARMER.

Zapraszamy wszystkich chętnych!!!

www.ifarmer.pl

WÓJT GMINY PORAJ

Informuje, że w siedzibie Urzędu Gminy Poraj przy ulicy Jasnej 21 oraz na stronie Biuletynu Informacji Publicznej http://poraj.bip.net.pl/

został zamieszczony na okres 21 dni, tj. od dnia 07.02.2020 r. do dnia 28.02.2020 r. wykaz nr 1 nieruchomości przeznaczonych do sprzedaży.

NOCLEGI DLA PRACOWNIKÓW
- ścisłe centrum Myszkowa (blisko dworca PKP i PKS)
Do Dworca PKP i PKS Lidla i Netto 4 minuty drogi.
Do Autobusu Miejskiego 1 minuta.
- atrakcyjne ceny
W cenie zakwaterowania media + internet.
NOWA KUCHNIA, ŁAZIENKA, ŁÓŻKA, POŚCIEL!
Pralnia.
Informacja tel. 602 39 83 86

JUREX
"JUREX" ul. Wojsławicka 29 42-350 Koziegłowy
tel. 034/314 12 63
OPAŁ:
WĘGIEL ORZECH
WĘGIEL GROSZEK
EKO GROSZEK WORKI
EKO GROSZEK LUZ
MIAŁ WĘGLOWY
MIAŁ WĘGLOWY - ODSIEWKA SPOD WĘGLA ORZECH
RATY
WSZYSTKO POD ZADASZENIEM

POWYŻEJ 2 TON DO 25 KM TRANSPORT GRATIS!

Polecamy nowy zabieg z użyciem ICOONE
ICOONE jest to urządzenie, które stosuje masaż podciśnieniowy polegający na pracy głowic masujących rolkami.
W rolkach znajdują się otworki tworzące Multi Mikrostymulację, która nie powoduje rozciągania skóry i urazów.
ICOONE jest więc bezpieczny dla skóry z rozszerzonymi naczynkami!
Główne efekty zabiegów z urządzeniem ICOONE to: zmniejszenie cellulitu, modelowanie sylwetki, pozbycie się złogów tłuszczu, drenaż limfatyczny, terapia blizn i rozstępów oraz wielopoziomowe ujędrnianie skóry, która staje się gładka i jędrna. Zabieg jest bezbolesny i odprężający.

NOWOŚĆ !
Cleo Day Spa
GABINET KOSMETYCZNY
ŻARKI UL. KOŚCIUSZKI 4
tel. 34 313 40 47, 602 63 47 30
www.cleo.net.pl

eprasa.pl 58d034c64a

Piłka siatkowa

OSIR ZAWIERCIE PONOWNIE OGŁASZA NABÓR DO AMATORSKIEJ LIGI SIATKÓWKI

(Zawiercie) Ośrodek Sportu i Rekreacji w Zawierciu wznawia nabór do udziału w Zawierciańskiej Amatorskiej Lidze Siatkówki sezonu 2020. Celem rozgrywek jest popularyzacja piłki siatkowej, integracja środowiska siatkarskiego w regionie oraz wyłonienie najlepszej drużyny spośród uczestników rozgrywek.

W związku z brakiem dostatecznej ilości zgłoszonych drużyn do tegorocznej ligi, termin przyjęć został przedłużony. Zgłoszenia drużyn przedłużone zostały do 14 lutego 2020r. Z głoszenia przyjmowane będą w biurze OSiR I przy ulicy Moniuszki 10 w Zawierciu lub pod adresem mailowym: osir@osir.net.pl. Warunkiem przyjęcia zgłoszenia jest dostarczenie do organizatora kompletu dokumentów (wypełniona lista zgłoszeniowa, dowód wpłaty opłaty startowej, w przypadku osób niepełnoletnich zgody na uczestnictwo w ZLS opiekunów prawnych). Spotkania rozgrywane będą w niedzielę w godzinach popołudniowych w hali OSiR I ul. Moniuszki 10. Informacja o terminie i miejscu spotkania organizacyjnego zostanie przekazana bezpośrednio do zainteresowanych drużyn. Dokumenty, których komplet należy dostarczyć do dnia 14 lutego znajdują się na stronie internetowej www.osir.net.pl. **(tu)**, **foto:** OSiR Zawiercie

OGŁOSZENIA

USŁUGI

AMSTAR Kancelaria prawno-podatkowa Antoni Starowicz - obsługa prawna, księgowa, kadrowo płacowa, restrukturyzacja przedsiębiorstw- Myszków ul. Jana Pawła II 10 tel. 34 3135693, www.kancelariastarowicz.pl

CZYSZCZENIE DYWANÓW, tapicerek, posadzek. Tel. 504/369-534

Ave Maria i Marsz Mendelssohna na skrzypcach w kościele. Tel.(34) 313-01-28, 503/056-788

Tani transport: bus 1,5 tony, ciężarówka-ład.6t, 17 europalet. Faktura VAT. Tel. 608/259-447

PRANIE, CZYSZCZENIE Karcherem dywanów, tapicerek. 500/200-337

Naprawa: kuchnie, lodówki, zmywarki, witryny, lady, pralki automatyczne, wirnikowe, wirówki, montaż klimatyzacji w budynkach, kurtyny powietrzne, instalacje elektryczne. Tel. 506/655-874

Transport, przeprowadzki. 724/782-830

Udrożnianie, czyszczenie rur kanalizacyjnych (WUKO). 513/309-345

Mycie, czyszczenie kostki. 724/782-830

Koszenie, karczowanie, przycinanie tui. 513/309-345

Inspekcja rur kamerą, usuwanie zatorów, WUKO. 724/782-830

Usługi asenizacyjne- wywóz szamba. 602/873-777

Wycinka drzew ze zwyżki oraz metodą alpinistyczną, karczowanie działek. Firma Alpistom Tel. 507/550-862

Heblowanie, obróbka drewna. 724/111-245

USŁUGI GEODEZYJNE. 600/903-475

Przeprowadzki kompleksowo, solidnie, terminowo- tanio. 669/981-705

Wywóz szamba 8000L. Tel. 501/554-661, (34)313-54-54

Usługi geodezyjne. 505/235-051

Transport 1.5T, przeprowadzki. 514/120-458

Wywóz szamba od 1m3 do 8m3. 605/676-963

Wycinka drzew w zamian za drewno. 510/564-021

Wycinka drzew, czyszczenie działek. 510/564-021

Wyrób sprężyn do maszyn i urządzeń. Telefon 570/761-229

Biuro Konsultingowe Lex-Nieruchomości. Wycena nieruchomości, maszyn, urządzeń i pojazdów. Tel. 602/718-068, 42-300 Myszków, ul.Kwiatkowskiego 27

UWAGA! Potrzebujesz opróżnić, wysprzątać sklep, dom, mieszkanie, garaż, piwnicę? Przyjadę, posprzątam od A do Z. Przeprowadzki. 517/557-974

Senior TAXI- przewozy osób na wózku inwalidzkim. 517/557-974

Wycinka drzew trudnych, pielęgnacja ogrodów, zakładanie ogrodów. 881/332-455

Instalacje antenowe, alarmowe, domofony, kamery, napędy do bram. 513/960-318

Przyjmiemy klientów do prowadzenia ksiąg handlowych- Kancelaria podatkowa, Myszków, J.P. II 10, tel. (34)313-56-43, 317-71-39

Pranie dywanów i tapicerek. Solidnie. 666/353-591

UBEZPIECZENIA- dom, samochód, firma, rolne, turystyczne, zdrowotne. Tel. 602/732-826

Przyjmę szarfowanie, dwojenie, wszywanie texonu. 603/883-367

USŁUGI BUDOWLANE

Instalacje C.O., wodno- kanalizacyjne, gazowe. Doradztwo, transport materiałów gratis, VAT 8%. Tel. 604/503-175

DOCIEPLENIA BUDYNKÓW, solidnie, fachowo i terminowo. Wieloletnie doświadczenie, kosztorys gratis. Tel. 502/702-175, www.agra-docieplenia.pl

Więźby dachowe, krycie, deskowanie, rynny, remonty, przebudowy. Tel.603/968-668 502/023-510

MALOWANIE, gipsowanie, płytki, struktura, sufity podwieszane. Tel.603/075-050

MUROWANIE budynków, tynki, docieplenia, więźby dachowe, ogrodzenia. Tel.603/075-050

DACHY, więźby, usługi dekarskie, remonty, podbitki, tarasy. 508/454-992

Profesjonalne wykańczanie wnętrz, adaptacja poddaszy, tynki, wylewki, podbitki. Tanio i solidnie. Zapraszam. 788/474-118

Instalacje c.o., woda, gaz, 8% VAT na materiał. Wycena i transport gratis Tel.601/740-919

Płytki, łazienki, malowanie, remonty, gładzie gipsowe, karton gips, panele, zabudowy, montaż drzwi, okien, kamień gipsowy. 574/548-756

eprasa.pl 58d034c64a

USŁUGI BUDOWLANE

AZBEST demontaż i utylizacja 791/973-030

Usługi koparko- ładowarką JCB, CAT, wykopy fundamentów, niwelacja terenu, karczowanie, rozbiórka budynków, utwardzanie terenu, usługi transportowe, przewóz piasku, kruszywa, piasek do zasypki fundamentów. Konkurencyjne ceny. 691/352-123

Gładzie, gipsowanie, malowanie, tapetowanie. Solidnie i tanio. 508/043-678

Cyklinowanie, układanie parkietu. 603/035-499

REMONTY I WYKOŃCZENIA: GIPSOWANIE, PODWIESZANE SUFITY, KAFELKOWANIE. TANIO, SOLIDNIE. FAKTURA VAT. 535/018-011

Usługi remontowe, gładzie gipsowe, malowanie, kafelkowanie, płyty karton-gips. 796/792-214

Remonty, wykończenia kompleksowo, pod klucz. 503/111-231

Malowanie, gipsowanie, zabudowa poddaszy, wykończenia wnętrz. 666/034-268

Docieplenia budynków, malowanie elewacji, tynki- silikonowe, akrylowe, żywiczne i inne. Podbitki dachowe, montaż parapetów. 666/034-268

Montaż dachów oraz podbitek dachowych. **SOLIDNIE, TANIO**! 500/302-146

Wykonam drobne roboty budowlano-ogrodzeniowe. Tanio. 739/067-132

Gładzie, malowanie. 668/139-360

Kompleksowe usługi malowania dachów, www.alpistom.pl, 507/550-862

Wykonuję tynki wew. tradycyjne, ściągane po listwach, montaż parapetów wew., inne roboty budowlane. Tel. 575/031-280, 796/381-366

Malowanie, płytki, remonty, naprawy. 698/546-824

UKŁADANIE KOSTKI BRUKOWEJ I GRANITU KOMPLEKSOWO. 518/644-699

Usługi zwyżką, usługi minikoparką, instalacje elektryczne, elektryk, wycinka drzew. 536/989-893

DACHY krycie, malowanie, rynny, kominy. 792443240

Remontujesz, budujesz malujesz? Wszelkie przebudowy i kamienie ozdobne itd. 784/206-020

Usługi koparko- ładowarką, wyburzenia, kruszywa, piasek. 603/780-305

Remonty, usługi karton-gips, płytki. 795/628-513

Cyklinowanie parkietów, malowanie ścian. 503/681-051

WIĘŹBY I POKRYCIA DACHOWE KAŻDYM MATERIAŁEM. TEL. 600/953-615

Remonty, kafelkowanie. 506/774-472

Usługi glazurnicze, gipsowanie, sufity podwieszane, zabudowy, panele, malowanie, montaż drzwi. 533/866-336

Remonty, gipsowanie, malowanie. 507/467-009

SPRZEDAM- DZIAŁ BUDOWLANY

Drewno opałowe, kominkowe, zrzyny. 724/111-245

Deski, tarcica budowlana. 724/111-245

Drewno opałowe i rozpałkowe. 510/612-028

Sprzedam drewno opałowe, zrzyny tartaczne i kominkowe. 885/121-073

Sprzedam brykiet z otworem, pellet 6cm oraz drewno liściaste do kominka. 666/344-699

Sprzedam drewno opałowe i zrzyny. 500/156-319

Sztachety drewniane ozdobne. 668/729-289

Wyprzedaż płytek -tanio. Tel. 691/072-528

Stemple budowlane 90szt., 2.70m. 533/516-961

Sprzedam cegłę klinkierową, czerwoną, pełną, o wym. 200x100x52. 607/811-795

Drzewo kominkowe, opałowe. Tel. (34)314-33-53, 531/113-644

Sprzedam suche drewno kominkowe dębowe. Tel. 601/623-795

DOM i OGRÓD

Szkółka Krzewów- Myszków, ul.Kościuszki 195, kier. Żarki 501/457-137. Zapraszamy

Wycinka drzew w zamian za drewno. 510/564-021

Wycinka drzew, czyszczenie działek. 510/564-021

Wycinka drzew. 510/612-028

Ziemia ogrodowa, każda ilość. Tanio, 605/396-015

Kupię **SZKŁO KOLOROWE**. Tel. 601/080-149

Wycinka drzew trudnych, pielęgnacja ogrodów, zakładanie ogrodów. 881/332-455

NAUKA

BIOLOGIA- 503/077-360

Kurs kwalifikowanej pierwszej pomocy recertyfikacja. Start 22.02.2020 Myszków. Po kurskie można uzyskać tytuł ratownika. Egzamin 08.03.2020r. Więcej informacji pod nr. tel. 531/153-317

DAM PRACĘ

Zatrudnię magazynierów- załadunek, rozładunek samochodów. Doświadczenie na wózkach widłowych lub suwnicach mile widziane. Tel. 534/732-273

Zatrudnię osoby do obsługi maszyn do produkcji blach i taśm stalowych. Atrakcyjne wynagrodzenie. 534/732-273

Zatrudnię automatyka. Tel. 534/732-273

Zatrudnię osoby do prac warsztatowych, oraz mechanika samochodowego- utrzymanie ruchu. Tel.534/732-273

Zatrudnię elektromechanika z doświadczeniem. Tel. 534732273

Zatrudnię od zaraz szwaczki i stołowe, całe zespoły. Tel. 694/049-355

Płytkarza zatrudnię. Praca stała. Formy rozliczenia do uzgodnienia (godzinowo lub akord). Atrakcyjne warunki. 508/830-837

Spawacza zatrudnię. Praca stała w Myszkowie. Spawanie drobnych konstrukcji. Atrakcyjne warunki. 508/830-837

Przyjmę do prac ogólnobudowlanych, wykończeniowych, również do przyuczenia. Atrakcyjne warunki. Ubezpieczenie. Praca cały rok. 508/830-837

Przyjmę do dociepleń. Atrakcyjne warunki. Ubezpieczenie. Solidne zarobki. Praca cały rok. Szkolenia, rozwój. 508/830-837

Zatrudnię szwaczki lub zespoły do szycia cholewek. Tel. 602/594-630

Zatrudnię pracownika do dociepleń. 666/034-268

Restauracja MAG Myszków zatrudni kucharza/pomoc kucharza. Możliwość przyuczenia. 516/120-601

Szwalnia podejmie współpracę z producentami obuwia. 603/883-367

Przyjmę do pracy zespoły szyjące. Praca cały rok, rejestracja. 792/022-463

Firma Mateos zatrudni grupę do szycia cholewek. Myszków, 604/627-724

Firma Mateos zatrudni szyjącą z doświadczeniem. Posiadam stołową. Myszków, 604/627-724

Zakład cholewkarski przyjmie osobę do przyuczenia. Tel. 600/012-082

Przyjmę do pracy szwaczki, stołowe, stała praca, rejestracja. Tel. 600/012-082

Zatrudnię pracownika do wulkanizacji. 508/032-514

Zatrudnię szewca, praca całoroczna. Tel. 693/263-929, 698/325-898

Przyjmę BRUKARZY z doświadczeniem. Tel. 503/051-902

Zatrudnię szewca z praktyką, obuwie wizytowe, praca stała od zaraz. Tel. 502/670-090

Zatrudnię szewca na samodzielne stanowisko- pełny etat, rejestracja, Żarki Miasto. 502/098-070

Przyjmę kobiety do produkcji kompozycji kwiatowych (stroików). Tel. 507/120-344, 504/041-097

Zakład obuwniczy POLBUT przyjmie zespoły szyjące, monterów obuwia i krojczych. Tel. 607/913-231, 665/056-609

Zatrudnimy pracownika w zakładzie przerobu złomu, w stabilnej firmie o ugruntowanej pozycji na rynku. Stała praca, atrakcyjne wynagrodzenie. Tel. 604/059-966

Zatrudnię brukarzy, pomocników, ekipę brukarzy. 5043/587-962

Zatrudnię całodobowo opiekunkę do starszej Pani. Tel. 503/506-623

Przyjmę pracowników do prac remontowo- budowlanych, możliwość przyuczenia. Tel. 517/021-758

Zatrudnię do produkcji stroików sztucznych, w Koziegłowach, panią z doświadczeniem. 886/032-207

Przyjmę do pracy krojczego z doświadczeniem na cały lub połowę etatu. 502/593-325, 512/197-679

Przyjmę na staż z Urzędu Pracy do agencji ubezpieczeniowej w Żarkach. Tel. 602/732-826

Zlecę szycie ręczne- klapki i sandały. Tel. 884/039-939, 607/913-231

Boisz się kontroli w sypialni? WYNAJMIJ ADRES FIRMOWY! w START-up Cafe

Rozpoczynasz działalność, zakładając np. sklep internetowy, ale boisz się kosztów wynajęcia lokalu. Nawet najmniejsze biuro to czynsz, prąd, ogrzewanie. Wiele osób w takiej sytuacji rejestruje firmę w miejscu zamieszkania, w domu, mieszkaniu. To rozwiązanie ma jedną ogromną wadę: kontrola skarbówki, ZUS-u, sanepidu a nawet Inspekcji Pracy może się zastać w sypialni! Myjesz zęby, a tu kontrola US!

Możesz tego uniknąć wynajmując adres dla firmy!
START-up Cafe ul. Sikorskiego 53/3
Twoja firma może mieć prestiżowy adres jak Gazeta Myszkowska!

PAKIET PODSTAWOWY- adres dla firmy (umowa najmu) odbiór i przekazywanie korespondencji
PAKIET BIZNES- PODSTAWOWY + miejsce na przechowywanie dokumentacji, możliwość korzystania z komputera, internetu
PAKIET BIZNES PREMIUM -PAKIET BIZNES +serwis kawowy, pokój do spotkań z kontrahentami, dostęp do urządzeń biurowych (ksero, drukarka), obsługa sekretariatu.
Twoje prawdziwe biuro bez wysokich kosztów utrzymania biura!

Usługę START-up Cafe oferuje MyszPress s.c. z siedzibą w Myszkowie ul. Sikorskiego 53/3 tel. 34 3137120. Kontakt: jaroslaw.mazanek@myszpress.pl tel. 602 514030

OGŁOSZENIA DROBNE PRZYJMOWANE SĄ DO ŚRODY KAŻDEGO TYGODNIA DO GODZ. 17.00

eprasa.pl 58d034c64a

Przyjmę do pracy przy choinkach na gałęzie. Toyland, ul.Warszawska 3, Koziegłowy. 601/890-852

Praca dorywcza- kierowca kat. B, załadunek i rozładunek towaru. Może być emeryt. Tel. 602/343-046

Firma FARMER zatrudni pracownika magazynu- pakowacza. Praca od zaraz. Mile widziany kurs na wózki widłowe. Kontakt na miejscu w firmie tj. ul. Ogrodowa 41, 42-350 Pińczyce tel: 609552993

Praca Myszków dla: PSYCHOLOGA (z doświadczeniem w pracy z dziećmi i młodzieżą), PSYCHOTERAPEUTY lub osoby w trakcie psychoterapii, TERAPEUTY ŚRODOWISKOWEGO i PIELĘGNIAREK. Znakomite warunki pracy, dobre wynagrodzenie. Kontakt 664768760

Firma sprzątająca EFEKT-CLEAN poszukuje osób do sprzątania obiektów przemysłowych na terenie całego Śląska. 666/232-234

Zatrudnię do dociepleń osoby z doświadczeniem lub ekipę kilkuosobową. Atrakcyjne wynagrodzenie oraz umowa o pracę. Tel. 607/905-618

Firma zatrudni pracowników na stanowiska: tokarz, frezer, praser, operator maszyn CNC. CV proszę przesyłać na adres: info@lancuchy-galla.pl. Dodatkowe informacje pod nr tel. 502/683-784

SZUKAM PRACY

Podejmę się opieki nad dzieckiem (dziećmi)- osiedle Centrum Myszków, od stycznia 2020r (może być też dorywczo). 517/185-765

Szukam pracy jako opiekunka lub do sprzątania. Posiadam doświadczenie. Myszków lub Żarki. 882/932-306

Szukam pracy przy sprzątaniu domu. Tel. 517/359-020

Rencista- grupa inwalidzka, prawo jazdy kat.B. 667/083-782

Kobieta poszukuje pracy- sprzatanie. Tel. 530/852-268

Przyjmę szycie cholewek- chałupniczo. 503/549-539

Kobieta lat 57 z II gr. inwalidzką poszukuje pracy na terenie Myszkowa. Tel. 507/621-871

Mężczyzna 33 lata poszukuję pracy jako operator koparko-ładowarki lub ładowarki, uprawnienia na wszystkie klasy maszyn, prawo jazdy kat. C+E. Może być też dorywczo. Tel. 512/804-719

SPRZEDAM

Pralki automatyczne, lodówki oraz naprawa. Tel. 506/655-874

Sprzedam laptopa DELL, Intel i5, dysk 240SSD, 8GBRAM, Windows10. Cena: 800zł, 2 lata gwarancji. Tel: 503305572

Sprzedam komputer PC tanio, intel 5, 240gb ssd, karta graficzna, cena 800zł. Tel. 660856707

Sprzedam regały sklepowe, biurko. 661/682-280

Sprzedam rowerek stacjonarny. 661/682-280

Żelazka- całe kolekcje, hełm niemiecki, pochwa bagnetu, niesprawne zegary z ciężarkami. Tel. 663/364-156

Sprzedam sypialkę stylową- tanio. 604/825-620

Dywan 2x3, mało używany, nowoczesny wzór, gęsty. 694/777-123

Bojler 80L. 792/350-170

Sprzedam kanapę 3-osobową, czerwoną, eko-skóra oraz zestaw wypoczynkowy 3+1+1, ecru, eko-skóra. Stan bardzo dobry. Tel. 690/557-416

MASZYNY I URZĄDZENIA SPRZEDAM

Sprzedam maszyny cholewkarskie. 662/041-317

Sprzedam krajzegę. 661/682-280

Sprzedam silniki 5kW, 1.7kW, 1.5kW, heblarkę. 661/682-280

Sprzedam prasę mechaniczną, wycinarkę. Tel. kont. 605/676-978

MASZYNY I URZĄDZENIA KUPIĘ

Kupię prasę Funk, Bimkę. 504/058-295

Kupię wózek widłowy GPW. Tel. 508/760-153

KUPIĘ

Kupię złom, AGD. 661/682-280

NIERUCHOMOŚCI

Biuro Nieruchomości **SIKOMAS**. Myszków „Oczko", box 116- kupno, sprzedaż, kredyty, geodezja, świadectwa energetyczne, wycena. Tel. 667/981-112 www.sikomas.pl

NIERUCHOMOŚĆ- DO WYNAJĘCIA

Poszukujemy do wynajęcia domów, mieszkań, lokali. **Sikomas**, tel. 667/981-112

Myszków- hale 65m2 i 85m2. Tanio. Tel. 727/305-018

Do wynajęcia częściowo przystosowane lokale z przeznaczeniem na naprawę i serwis samochodowy (wulkanizaqcja, stacja diagnostyczna, mechanika, myjnia i inne). Istnieje także możliwość adaptacji pomieszczeń pod inna działalność. Lokalizacja: Myszków, ul.Krasickiego 142 (budynek po salonie Skody). Kontakt tel. 500/129-301, e-mail: biuro@woldar.pl

Do wynajęcia lokal handlowo-usługowy o pow. ok. 80m2 z doskonałą lokalizacją w Myszkowie przy ul.Sucharskiego 50. Kontakt tel. 500/129-301

Zawiercie, ul Dojazd Pawilon usługowo handlowy 110 mkw; piętro biurowe lub mieszkalne, piwnica. Do wynajęcia całość lub parter. CO, klimatyzacja, internet, monitoring z rejestratorem. 4 tys. netto. Tel. 602/39-83-86

Wynajmę pomieszczenia na działalność. Blisko centrum Myszkowa Nieruchomości **SIKOMAS**, tel. 667981112

Wynajmę mieszkania dla pracowników, wysoki standard, okolice Poraj- Żarki Letnisko. 604/451-162

SOKPOL

Firma Sokpol ogłasza nabór na stanowisko:

MAGAZYNIER NA MAGAZYNIE WYROBÓW GOTOWYCH I SUROWCÓW

Pełne informacje na temat ogłoszenia znajdują sie na stronie www.sokpol.pl/kariera

Zgłoszenia zawierające CV prosimy składać do dnia 23.02.2020 na adres: Sokpol Sp. z o.o., ul. Kościuszki 8, 42-300 Myszków lub na adres mailowy kadry@sokpol.pl z dopiskiem na kopercie bądź w tytule wiadomości: **„Magazynier"**

Obowiązkowa klauzula zgody RODO znajduje się na stronie **www.sokpol.pl/kariera** Prosimy o dołączenie jej do CV.

Produkujemy z pasją

SOKPOL

Firma Sokpol ogłasza nabór na stanowiska:

MECHANIK/ ELEKTROMECHANIK URZĄDZEŃ TRANSPORTU BLISKIEGO

Pełne informacje na temat ogłoszenia znajdują sie na stronie www.sokpol.pl/kariera

Zgłoszenia zawierające CV prosimy składać do dnia 29.02.2020 na adres: Sokpol Sp. z o.o., ul. Kościuszki 8, 42-300 Myszków lub na adres mailowy kadry@sokpol.pl z dopiskiem na kopercie bądź w tytule wiadomości: **„Elektromechanik urządzeń transportu bliskiego"**

Obowiązkowa klauzula zgody RODO znajduje się na stronie **www.sokpol.pl/kariera** Prosimy o dołączenie jej do CV.

Produkujemy z pasją

Metal system

Zakład Wyrobów Metalowych „METAL-SYSTEM" Sp. z o.o.

poszukuję kandydatów na stanowisko:

PERSONEL SPRZĄTAJĄCY

Osoby zainteresowane prosimy o przesłanie aplikacji (CV ze zdjęciem) na adres kadry@metal-system.pl lub bezpośredni kontakt w siedzibie firmy pod adresem ul. Partyzantów 21, 42-300 Myszków (teren byłej huty).

Firma ADAL CHRISTMAS TREES & DECORATIONS

w Koziegłówkach zatrudni

Asystentkę działu sprzedaży

Zakres obowiązków:
- Wsparcie w różnych zadaniach związanych z procesem obsługi kluczowych klientów
- Wsparcie w procesie przygotowywania ofert handlowych
- Współpraca z Działami: Logistyki, Magazynem, Produkcji, Obsługi Sprzedaży
- Koordynacja zamówień klientów
- Koordynowanie wydarzeń organizowanych w zespole sprzedaży
- Wsparcie administracyjne
- Koordynacja działań handlowych w zakresie terminowości i jakości składanych ofert
- Wystawianie dokumentów handlowych

Wymagane kompetencje:
- Sumienność i dokładność
- Duża samodzielność w wykonywaniu powierzonych zadań
- Znajomość pakietu Microsoft Office
- Komunikatywność
- Prawo jazdy kat. B
- Dodatkowym atutem będzie bardzo dobra znajomość języka angielskiego

Co oferujemy?
- Pracę w dużej firmie o zasięgu międzynarodowym
- Bardzo dobre warunki pracy
- Szkolenia i możliwość doskonalenia zawodowego
- Narzędzia potrzebne do wykonywania pracy
- Możliwość realizacji nowych, ciekawych wyzwań
- Możliwości wyjazdu na Targi zagraniczne

Proszę o przesyłanie CV na adal@adal.net.pl

OGŁOSZENIA DROBNE PRZYJMOWANE SĄ DO ŚRODY KAŻDEGO TYGODNIA DO GODZ. 17.00

eprasa.pl 58d034c64a

OGŁOSZENIA

NIERUCHOMOŚĆ- DO WYNAJĘCIA

Agroturystyka, noclegi pracownicze. 515/626-484, Gnizdów

Koziegłowy rynek- lokal 48m2. 693/141-753

Do wynajęcia budynek 100m2 po remoncie- mieszkanie, biura, produkcja. 605/276-295, 317-71-39

Wynajmę dom w Żarkach. 698/649-652

Wynajmę mieszkanie dwupokojowe w Myszkowie. SIKOMAS, tel. 667/981-112

Do wynajęcia lokal przy ul.Sikorskiego 19. 508/032-514

Do wynajęcia pomieszczenie gospodarcze (110m2). Myszków - Mijaczów 796432092

Wynajmę garaż, Szpitalna 3. 604/825-620

Wynajmę dom 80m2. 791/499-896

Poraj- wynajmę zakład 1000m2, strefa przemysłowa, inne propozycje. 665/857-934

Do wynajęcia mieszkanie M3 (środkowe), 2 pokoje+ kuchnia, 47m2, 2 pietro, ul. 11 Listopada, dworzec PKP 300m. 506/270-732

Lokal usługowy 75m2, ul.Sikorskiego. Tel. 502/621-822

Wynajmę piętro domu 95m, nowe budownictwo, gmina Koziegłowy, cena 1400zł. 514/848-347

Wynajmę M4, 60m2, parter, centrum, cena 1600zł. 515/593-815

Do wynajęcia kawalerka na poddaszu (35m2). Myszków - Mijaczów 796432092

NIERUCHOMOŚĆ- SPRZEDAM

Duży wybór domów, mieszkań. Tel. 667/981-112, **www.sikomas.pl**

Duży wybór działek: budowlanych, rekreacyjnych, rolnych, inwestycyjnych, **www.sikomas.pl**, tel. 667/981-112

Dom, Myszków, ul.Kościuszki, w pobliżu marketu Mila. Piętro mieszkalne, parter- lokale usługowe i część mieszkalna. 728/621-948

Działka budowlana, uzbrojona w Dąbrownie gmina Niegowa, możliwość dokupienia pola, tel. 667981112

Sprzedam działkę budowlano- rolną o pow. 1,5ha w miejscowości Markowice. Tel. 692/608-201

Sprzedam lub zamienię dom do remontu. 662/041-317

Zawiercie, ul Dojazd Pawilon usługowo handlowy 110 mkw; piętro biurowe lub mieszkalne, piwnica. CO, klimatyzacja, internet, monitoring z rejestratorem. 399 tys. zł. Obecnie użytkowany w najmie Tel. 602/39-83-86

Sprzedam grunty i działki budowlane pod lasem- prąd, gaz, woda- Winowno. 601/561-065

Sprzedam budynek handlowy ok. 200m2, mieszkanie 72m2, garaż 24m2. Myszków, ul.Kościuszki. Tel. 782/135-006

Sprzedam atrakcyjną działkę budowlaną w Żarkach. 509/530-470

M-5 Centrum, po 16.00. 503/049-606

Myszków okol. działki budowlane od 2500m2 do 9000m2, 60tys. do 130tys. 604/323-822

Działka rolna Koziegłowy- Rosochacz 2550m2, droga asfaltowa, cena 50.000zł. 608/249-969

Sprzedam mieszkanie M2. Tel. 731/580-796

Sprzedam działkę w Myszkowie. Tel. 602/196-218

NIERUCHOMOŚĆ- KUPIĘ

Grunty rolne, nieużytki kupię. Tel. 667/981-112

Kupię ziemię rolną w Zabijaku, Pińczycach, Hucie Starej, Potaszni 3-3.5 zł/m2. 604/323-822

Kupię działkę przemysłową ok. 2000m. Tel. 881/294-608

AUTO- SPRZEDAM

Pięknego Opla Merivę 2009r, po lifcie, benzyna, 126.000km, nowe opony zimowe. 691/329-809

Piękny Suzuki Grand Vitara 2008r, krajowy, przebieg 109.000tys., gaz 4-letni. 609/955-709

Autokomis- sprzedaż samochodów z lpg. Tel. 791/447-712

Sprzedam Skodę Octavię rok 2005, przebieg 295.000km, diesel 2.0, 140KM, pełna elektryka, tempomat, hak. 601/659-624

Peugeot 206, gaz, 2002; opony zimowe 175/65/14. 661/682-280

Sprzedam Opla Zafirę 2004 rok, silnik 1.8, moc silnika 125KM, przebieg 236tys.km, 7-osobowy, czarny, instalacja lpg, 1 właściciel w Polsce, na bieżąco serwisowany. Tel. 517/238-077

Renault Clio 1998r. Tel. 882/249-322

Renault Clio grandtour grafitowy 2008r, garażowany, benzyna 100KM, pierwszy właściciel, 120tys. przebiegu, 12.000zł. Tel. 512/646-314

Ford Focus kombi, silnik 1.8 TDI, rok 2001. Tel. 662/600-975

Opel Astra II kombi, srebrna, 1.4, 16V, benzyna, 1999, 2.900zł do negocjacji. 507/676-834

Sprzedam Toyotę Yaris 2009r, 1.4D, klimatyzacja. Tel. 504/003-331

Pięknego Chevroleta Cruze sedan, 2011, krajowe, 118tys., 1.6 benzyna. 691/329-809

Piękny Hyundai Tucson, krajowy, 2009, 4x4, 198tys. 609/955-709

Audi Q5 8R 2010, krajowy. 502/075-162

Sprzedam Skodę Fabię rok 2003, silnik 1.2B, stan idealny, bezawaryjny. Zero korozji. 504/257-471

Sprzedam Opla Astrę G 2004, 1.7 diesel. Stan dobry. 506/144-189

Suzuki Jimny 2005r, benzyna+ gaz, cabrio, cena 13.500zł. 608/249-969

Opel Corsa 1.2, krajowy, benzyna, 137tys., 5-drzwiowy, cena 14.500zł. Tel. 608/249-969

Opel Corsa 2001r, poj. 1.2. 721/154-672

Peugeot 308 kombi 2008r, 1.6 benzyna+ gaz. 693/558-865

Opel Corsa 97r, 1.2, 5-drzwiowy, I-wł., bez kropki rdzy, po przeglądzie tech., bez wkładu, cena do uzgodnienia. Tel. 507/551-320

Audi A6 2004r, diesel, sedan. 696/042-857 lub 668/412-597

Opel Meriva 1.6, 16V, 2004, przeb. 140, srebrna. 694/046-531

Sprzedam samochód Golf V, 1.9 TDI, rok produkcji 2008. 664/938-340

AUTO- MOTO CZĘŚCI- SPRZEDAM

Sprzedam opony zimowe 13, 14, 15, 16, 17, 18. 669/842-245

Sprzedam felgi 13" po piaskowaniu i malowaniu. 514/542-827

AUTO- MOTO USŁUGI

Autolaweta- usługi. Tel. 791/447-712.

AUTO- KUPIĘ

Auto skup od właściciela. Pilnie kupię! Gotówka i umowa od ręki. Tel.535/988-450

Kupię każde sprawne, uszkodzone, zepsute. 508/331-536

Kupię każde osobowe, gotówka, dojazd do klienta. Tel.504/758-014

Skup samochodów osobowych zniszczone, skorodowane, uszkodzone, najwyższe ceny. Dojazd do klienta. Tel.511/044-013

Wszystkie osobowe z instalacją gazową, 60gr/ kg. 535/018-011

SPRZEDAM MASZYNY ROLNICZE

Przyczepa samozbierająca do siana, w bardzo dobrym stanie. 504/776-689.

Chwytak do bel Sipma. 605/966-748.

KUPIĘ MASZYNY ROLNICZE

Kupię C-330. 505/218-517.

ROLNICTWO

Grunty rolne, nieużytki kupię. Tel. 667/981-112.

Gospodarstwo rolne kupię. Tel. 667/981-112.

Sprzedam zboże, siano. 608/436-062.

Pszenżyto, owies, siano, słoma. 506/519-131.

PRZYJMĘ W DZIERŻAWĘ GRUNTY ROLNE, ŁĄKI. CENA OD 200-500 ZŁ/HA. 501/865-605.

Sprzedam pszenicę. 600/957-588.

Zboże. 791/963-505.

Sprzedam słomę, pszenżyto. 500/156-319.

Sprzedam siano w kostkach. Tel. 602/270-573.

Sprzedam słomę rolowaną, składowaną w stodole. 698/873-717.

Sprzedam zboże- jęczmień i pszenżyto ozime. 504/776-689.

Rozrzutnik obornika dwuosiowy, cyklop polski, pługi dwuskibowe, siewnik Poznaniak, siano w kostkach. Tel. 882/249-322.

Sprzedam zboże- pszenżyto, pszenicę. 797/943-153.

Ziemniaki jadalne Vineta i słomę w kostkach, sucha- sprzedam. 502/689-253.

Pszenżyto jare po centrali. 885/278-354.

Sprzedam siano. 505/218-517.

Sprzedam pszenżyto. 605/966-748.

Sprzedam sianokiszonkę. 606/379-507.

Sprzedam gołębie mięsne- gotowe tuszki. 512/021-381.

ZDROWIE

NZOZ Centrum Diagnostyki Medycznej „Endoscopica" Rok Zbigniew tel.32 348-60-33, www.gastroskopiazawiercie.pl- Poradnia Gastrologiczna gastroskopie.kolonoskopie w znieczuleniu, Pracownia USG: USG jamy brzusznej, piersi, tkanek miękkich,tarczycy, biopsje. Poradnia kardiologiczna i hipertensjologiczna :próba wysiłkowa. holter ekg i ciśnieniowy, usg serca. Poradnia ginekologiczna: usg ginekologiczne. Poradnia medycyny sportowej. Poradnia psychiatryczna. Diagnostyka i leczenie chorób żył: badania naczyniowe USG/Doppler kończyn górnych i dolnych, aorty, tętnic szyjnych.

ZWIERZĘTA

Groomer. Strzyżenie psów i kotów. Możliwy dojazd do klienta. 606/740-974.

ZWIERZĘTA- ODDAM

Oddam owczarka niemieckiego, 3-letniego, w dobre ręce. 663/881-677.

ZWIERZĘTA- SPRZEDAM

Sprzedam cielaki. 500/492-997 lub 605/924-312.

Sprzedam brojlery zagrodowe. 667/209-109.

Sprzedam jałówkę cielną 8 miesięcy. Tel. 797/235-245.

Sprzedam kozy kotne, młode. 603/234-501.

Owca z jagnięciem. 692/166-137.

MATRYMONIALNE

Wdowiec 60+ pozna Panią do stałego związku, bez nałogów. Tel. 798/069-858.

Kawaler 37 lat pracujący, bez nałogów pozna dziewczynę do 38 lat, do poważnego związku. Proszę o konkretne wiadomości. 507/595-370.

Poznam dziewczynę do związku, może być z wioski, sms na odpowiadam. 570/512-253.

Wolny, rozwiedziony lat 44 pozna panią w stosownym wieku. Kontakt telefoniczny 516/712-761.

W CIĄGŁEJ SPRZEDAŻY

BRYKIET DRZEWNY KOSTKA RUF, PACZKI 10 KG

DREWNO KOMINKOWE - PO SUSZARNI!!!!, SKRZYNIE 1 MP

MOŻLIWOŚĆ TRANSPORTU

TEL. 730 924 044

OGŁOSZENIA DROBNE od 60 gr ZA SŁOWO

eprasa.pl 58d034c64a

Spotkanie autorskie z Dominiką Smoleń

(Kroczyce) 13 lutego 2020 roku do Biblioteki Publicznej w Kroczycach zawita lokalna autorka (pochodząca z gminy Włodowice) – Dominika Smoleń. Spotkanie odbędzie się o godzinie piętnastej, a wstęp jest całkowicie darmowy. Pisarka zajmuje się głównie pisaniem literatury kobiecej, w której cały czas porusza problemy istotne dla społeczeństwa. W swoim dorobku ma ponad pięć powieści i kilka antologii (gdzie znajdują się jej opowiadania).

Na miejscu będzie można posłuchać o tym, jak wygląda proces twórczy i wydawanie powieści, a także będzie można dowiedzieć się, czym autorka zajmuje się na co dzień. Będzie możliwość uzyskania autografu i dedykacji, a także zrobienia sobie zdjęcia z Dominiką Smoleń. Autorka zapewnia, że kilka egzemplarzy jej książek będzie można kupić na miejscu: w Bibliotece Publicznej w Kroczycach. Do tego wszystkiego dostępne będą także zakładki – każdy uczestnik spotkania będzie mógł je zabrać ze sobą do domu.

Głównym tematem spotkania będzie „Zacznę od nowa" – pozycja, która swoją premierę ma 11 lutego 2020 roku. Spotkanie autorskie w Kroczycach będzie pierwszym spotkaniem, w którym będzie można dowiedzieć się czegoś więcej o tej powieści. Dominika Smoleń jest też dziennikarką Kuriera Zawierciańskiego. (**DS**)

POLSKIE KOMEDIE W MYSZKOWSKIM MDK

(Myszków) W pierwszej połowie lutego widzowie będą mogli wybrać się do myszkowskiego MDK na dwie polskie komedie – Mayday oraz Futro z Misia. Bilety na weekendowe seanse kosztować będą 15 zł.

W ten weekend – 8 i 9 lutego – w Miejskim Domu Kultury w Myszkowie wyświetlana będzie komedia „Mayday". To historia Janka, który prowadzi podwójne życie. W Warszawie mieszka ze swoją żoną Basią, a na obrzeżach miasta mieszka z drugą żoną – Marysią. Jankowi zaczyna brakować wymówek, by ukryć prawdę przed dwoma żonami. W rolach głównych zobaczymy Piotra Adamczyka, Annę Dereszowską i Weronikę Książkiewicz. Ten film będzie można obejrzeć w sobotę 8 lutego o godzinie 18.00 oraz w niedzielę 9 lutego o 16.00 i 18.00.

Za tydzień na ekranie myszkowskiego MDK będzie można obejrzeć kolejną polską komedię – „Futro z Misia". To historia o podhalańskiej mafii, na czele której stoi Nerwowy. Gangsterzy mieli z policyjnego magazynu ukraść 120 kilogramów marihuany. Okazało się jednak, że ktoś ich ubiegł, w wyniku czego w magazynie była ziołowa herbata. Sprawę obserwują agenci CBŚ, którzy podejrzewają przekręt na skalę województwa. W gangsterskiej komedii zagrali między innymi Olaf Lubaszenko, Michał Milowicz, Przemysław Sadowski, Edward Linde-Lubaszenko, Cezary Pazura, Izabella Miko, Sławomir Zapała, Piotr Gąsowski. „Futro z Misia" będzie można obejrzeć za tydzień – 14, 15 oraz 16 lutego (piątek-niedziela) o godzinie 18.00. (**es**)

UWAGA!

Zmiana numeru konta bankowego

Gmina Poraj

**Od 15 stycznia 2020 r.
obsługę bankową Gminy Poraj
i gminnych jednostek budżetowych
realizować będzie
Międzypowiatowy Bank Spółdzielczy w Myszkowie**

MIĘDZYPOWIATOWY BANK SPÓŁDZIELCZY W MYSZKOWIE

NOWY NUMER KONTA GMINY PORAJ:
16 8279 0000 0130 5920 2001 0001

**Wpłat dokonywać można,
bez żadnych dodatkowych opłat,
w placówce MBS Filia w Poraju:
ul. Armii Krajowej 16
42-360 Poraj
tel. 34 361 81 93**

GODZINY OTWARCIA							
DNI TYGODNIA	PONIEDZIAŁEK	WTOREK	ŚRODA	CZWARTEK	PIĄTEK	SB	ND
ODDZIAŁ	8.00-16.00	8.00-16.00	8.00-16.00	8.00-16.00	8.00-16.00	-	-
KASA	8.00-15.30	8.00-15.30	8.00-15.30	8.00-15.30	8.00-15.30	-	-

PAŃSTWOWA INSPEKCJA SANITARNA

INFORMACJA DLA OSÓB POWRACAJĄCYCH Z REGIONU AZJI POŁUDNIOWO-WSCHODNIEJ

W ostatnich kilku tygodniach w krajach Azji Południowo-Wschodniej (Chiny, Tajlandia, Japonia, Korea Płd., Tajwan) wystąpiły zachorowania z objawami wysokiej temperatury ciała > 38 °C, kaszlu, duszności i problemów z oddychaniem.

W przypadku zaobserwowania tych objawów u siebie należy bezzwłocznie zgłosić się do izby przyjęć szpitala, gdzie określony zostanie dalszy tryb postępowania medycznego.

Główny Inspektor Sanitarny

eprasa.pl 58d034c64a

KSIĄŻKI

Gdyby to nie był Everest…
Autor: Leszek Cichy Piotr Trybalski
Wydawnictwo literackie

Historia pierwszego zimowego wejścia na Mount Everest

Opowieść Leszka Cichego – legendarnego lodowego wojownika

O ambicji, pragnieniu przekraczania granic i sensie eksploracji świata

„Gdyby to nie był Everest, tobyśmy chyba nie weszli“ – to słynne zdanie wypowiedział Leszek Cichy 17 lutego 1980 roku. Tego dnia wraz z Krzysztofem Wielickim dokonał czegoś, co wydawało się niemożliwe. Jako pierwsi ludzie stanęli zimą na szczycie ośmiotysięcznika. I to od razu najwyższego!

Jak do tego doszło? Dlaczego polscy himalaiści zdecydowali się oblegać szczyt Góry Gór zimą? Przecież było powszechne przekonanie, że Mount Everestu o tej porze roku zdobyć się nie da. Grupa śmiałków dowodzona przez Andrzeja Zawadę podjęła wyzwanie.

Leszek Cichy ze swadą i szczerością opowiada o wydarzeniach sprzed czterdziestu lat. Już opis samych przygotowań do wyprawy w końcówce lat 70. powoduje szybsze bicie serca. I zdumienie – ekipa dysponowała jednym porządnym namiotem szturmowym, a Krzysztof Wielicki wspinał się w… okularach do spawania.

Nadzy mężczyźni
Autor: Alicia Giménez-Bartlett
Wydawnictwo literackie

Do czego jesteśmy zdolni, gdy całe nasze dotychczasowe życie rozsypuje się na kawałki? Na ile desperacja potrafi uśpić naszą godność i sumienie?

Znana dotąd przede wszystkim z powieści kryminalnych Alicia Giménez-Bartlett, w książce nagrodzonej prestiżową Premio Planeta, zarysowuje przejmujący obraz ludzi, którzy znaleźli się na zakręcie losu, wyrwani z przewidywalnego rytmu codzienności. Zdrada i rozpad małżeństwa, bankructwo firmy i bezrobocie sprawiają, że kontestują swój kodeks moralny i zagłębiają się w świat wyrachowania, hedonizmu i przemocy. To proza brutalna, ale jakże aktualna i ważna w czasach, w których jesteśmy niemal niewolniczo przywiązani do naszego kruchego społecznego i ekonomicznego statusu.

CO? GDZIE? KIEDY?

Częstochowa -kino CINEMA CITY WOLNOŚĆ Al. Wolności tel. 371 71 00

Częstochowa
07/02/2020 - 13/02/2020
1917 2D - 18:50
365 dni 2D - 11:00 12:00 13:30 14:30 16:00 17:00 18:30 19:30 21:00 22:00
Bad Boys For Life 2D - 19:00
Boże Ciało 2D - 15:00
Chłopiec i wilk 2D - 13:30
Doktor Dolittle 2D dubbing - 11:20 15:30
Gang Zwierzaków 2D - 11:00 13:00 15:00 17:00
Głębia strachu 2D - 19:40
Jojo Rabbit 2D - 16:30
Joker 2D - 15:00
Kłamstewko 2D - 16:40
Kraina Lodu 2 2D - 11:30
Le Mans ‘66 2D - 14:50
Małe kobietki 2D - 17:30 20:20
Małgosia i Jaś 2D - 17:40 21:50
Mayday 2D - 21:30
Pewnego razu... w Hollywood 2D k.2 - 14:50
Psy 3. W imię zasad 2D - 13:50 18:40 21:10
Ptaki nocy 2D - , Mo, Tu, We, Th 11:20 13:30 15:50 18:10 20:30 21:20
Śnieżka i Fantastyczna Siódemka 2D - 10:00 13:00
Superpies i Turbokot 2D - 10:40 12:40 14:40
Tajni i fajni 2D dubbing - 10:50
UL-Matthias i Maxime 2D - 19:30

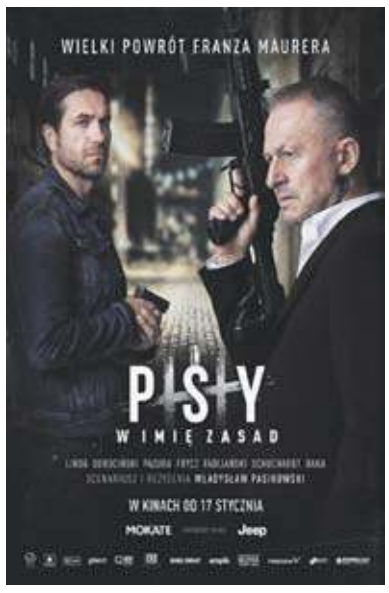

Katowice -kino CINEMA CITY Silesia ul. Chorzowska 107 tel. 32 6050555

Silesia
07/02/2020 - 13/02/2020
1917 2D - 14:45 17:15 19:45 22:15
365 dni 2D - 10:00 11:00 12:30 13:30 15:00 16:00 17:30 18:30 20:00 21:00 22:30
Bad Boys For Life 2D - 15:20 18:00 20:40
Boże Ciało 2D - 19:20
Chłopiec i wilk 2D - 11:00 13:00 15:00
Doktor Dolittle 2D dubbing - 10:00 12:10 14:20 16:30 18:40
Gang Zwierzaków 2D - 10:00 12:00 14:00 16:00 18:00
Głębia strachu 2D - 17:40 21:50
Gwiezdne wojny: Skywalker. Odrodzenie 2D dubbing - 11:50
Jak zostałem gangsterem. Historia prawdziwa 2D - 21:00
Jojo Rabbit 2D - 15:30
Joker 2D - 17:20
Jumanji: Następny poziom 2D dubbing - 13:00
Kłamstewko 2D - 13:15 20:00 22:15
Kraina Lodu 2 2D - 10:45
Le Mans ‘66 2D - 20:30
Małe kobietki 2D - 10:15 15:45 18:30 21:15
Małgosia i Jaś 2D - 19:50 22:20
Mayday 2D - 17:00 19:50
Na noże 2D - 10:30
Parasite 2D - 20:30
Pewnego razu... w Hollywood 2D k.2 - 20:30
Psy 3. W imię zasad 2D - 11:30 14:10 16:50 17:50 19:30 22:10
Ptaki nocy 2D - 11:10 13:30 15:50 18:10 20:30 22:00
Richard Jewell 2D - 14:50
Śnieżka i Fantastyczna Siódemka 2D - 10:30 12:40
Superpies i Turbokot 2D - 11:20 13:20 15:20
Tajni i fajni 2D dubbing - 13:10

Częstochowa- kino Galeria Jurajska CINEMA CITY Al. Wojska Polskiego 207 tel. (34) 390 17 00

Jurajska
07/02/2020 - 13/02/2020
1917 2D - 18:10
365 dni 2D - 10:30 11:30 13:00 14:00 15:30 16:30 18:00 19:00 20:30 21:30
Bad Boys For Life 2D - 15:40 21:50
Boże Ciało 2D - 18:40
Doktor Dolittle 2D dubbing - 11:20 13:30 16:00
Gang Zwierzaków 2D - 11:10 13:10 15:10 17:10
Głębia strachu 2D - 21:10
Jak zostałem gangsterem. Historia prawdziwa 2D - 21:40
Jojo Rabbit 2D - 16:20
Joker 2D - 18:40
Jumanji: Następny poziom 2D dubbing - 13:40
Małe kobietki 2D - 10:50 16:10 19:00
Małgosia i Jaś 2D - 20:40
Mayday 2D - 19:10
Pewnego razu... w Hollywood 2D k.2 - 18:40
Psy 3. W imię zasad 2D - 18:20 21:00
Ptaki nocy 2D - 10:40 13:00 15:20 17:40 20:00 22:20
Śnieżka i Fantastyczna Siódemka 2D - 11:50 13:50
Superpies i Turbokot 2D - 10:20 12:20 14:20

FILHARMONIA CZĘSTOCHOWSKA im. Bronisława Hubermana

Kasa biletowa
ul. Wilsona 16
tel.: 795 451 438
34 324 42 30

7.02., 19.00 Koncert Wiedeński z Gwiazdami
Sala koncertowa
8.02., 16.00, 19.30 Spektakle „Klimakterium... i już”
Sala koncertowa
9.02., 18.00 Wspomnienie o Ryszardzie Riedlu - Sebastian Riedel & Cree
Sala koncertowa
13.02., 18.00 Wernisaż Izabela Kita - Koncert - wystawa malarstwa
Foyer Filharmonii
14.02., 19.00 KONCERT WALENTYNKOWY „KOCHAJ MNIE”
Sala koncertowa
15.02., 17.00 Nagrody Starostwa Powiatowego w Częstochowie
Sala koncertowa
16.02., 16.00, 19.30 Spektakle „O co biega?” Teatru Capitol
Sala koncertowa
17-21.02., 8.30, 9.30 10.30 11.30 Audycje umuzykalniające z cyklu Filharmonia Dzieciom
„Cudowne dzieci w muzyce”
Sala kameralna
17.02. 19.00 LemON akustycznie
Sala koncertowa
19.02.,18.50 Akademicki Koncert Kameralny
Sala kameralna
22.02., 15.30, 19.00 QUEEN symfonicznie
Sala koncertowa
23.02., 19.00 Narodowy Balet Gruzji „Sukhishvili”
Sala koncertowa
25.02., 19.00 Śledzik z chórem
Sala kameralna
28.02., 19.00 Koncert „Nasi soliści”
Sala koncertowa
29.02., 19.00 Michał Szpak - The Moon Tour
Sala koncertowa
Kasa biletowa Filharmonii, ul. Wilsona 16 tel.: 795 451 438 czynna poniedziałek - piątek 9.00 - 19.00
Zapraszamy do rezerwacji i zakupu biletów on line www.filharmonia.com.pl
www.facebook.com/FilharmoniaCzestochowska/

KINO ZAWIERCIE Miejski Ośrodek Kultury ul. Piastowska 1 tel. (32) 672-13-39

PIĄTEK, 7 LUTEGO
„Gang zwierzaków” Dubbing 2D godz. 16.00
„365 dni” Napisy 2D godz. 18.00, 20.30
SOBOTA, 8 LUTEGO
„Gang zwierzaków” Dubbing 2D godz. 11.00, 13.00, 16.00
„365 dni” Napisy 2D godz. 18.00, 20.30
NIEDZIELA, 9 LUTEGO
„Gang zwierzaków” Dubbing 2D godz. 11.00, 13.00, 16.00
„365 dni” Napisy 2D godz. 18.00, 20.30
PONIEDZIAŁEK, 10 LUTEGO
„Gang zwierzaków” Dubbing 2D godz. 16.00
„365 dni” Napisy 2D godz. 18.00, 20.30
WTOREK, 11 LUTEGO
„Gang zwierzaków” Dubbing 2D godz. 16.00
„365 dni” Napisy 2D godz. 18.00, 20.30
ŚRODA, 12 LUTEGO
„Gang zwierzaków” Dubbing 2D godz. 16.00
„365 dni” Napisy 2D godz. 18.00, 20.30
CZWARTEK, 13 LUTEGO
„Gang zwierzaków” Dubbing 2D godz. 16.00
„365 dni” Napisy 2D godz. 18.00, 20.30

TEATR Adama Mickiewicza w Częstochowie, ul. Kilińskiego 15, centrala tel. 34 372 33 00

Scena Kameralna im. Iwo Galla
8 sb. 16:00 Mayday 2
Scena Duża
8 sb. 19:00 Mayday 2
Scena Duża
9 nd. 17:00 Mayday 2
Scena Duża
11 wt. 10:00 Trzy Świnki
Scena Duża
11 wt. 12:00 Stopklatka
Scena Kameralna im. Iwo Galla
12 śr. 10:00 Trzy Świnki
Scena Duża
12 śr. 12:00 Stopklatka
Scena Kameralna im. Iwo Galla
13 cz. 10:00 Stopklatka
Scena Kameralna im. Iwo Galla
14 pt. 19:00 Zaczarowany koń. Piosenki lat pięćdziesiątych.
Walentynki w Teatrze!
Scena Duża
15 sb. 16:00 Siła przyzwyczajenia (Cyrk egzystencjalny)
Scena Kameralna im. Iwo Galla
15 sb. 19:00 Testosteron
Scena Duża
16 nd. 16:00 Siła przyzwyczajenia (Cyrk egzystencjalny)
Scena Kameralna im. Iwo Galla
16 nd. 19:00 Testosteron
Scena Duża
19 śr. 18:00 Poniżej pasa
Scena Kameralna im. Iwo Galla
Środa studencka
20 cz. 18:00 Czyż nie dobija się koni?
UWAGA! Specjalna promocja! Bilety w przedsprzedaży do końca stycznia - 40 zł!
Scena Duża
21 pt. 19:00 Poniżej pasa
Scena Kameralna im. Iwo Galla
22 sb. 19:00 Koncert Ani Rusowicz
Ogólnopolska trasa koncertowa promująca nową płytę
Scena Duża
23 nd. 16:00 Salon Poezji
Scena Kameralna im. Iwo Galla
28 pt. 18:00 Królowa Śniegu
PREMIERA NAUCZYCIELSKA!
Scena Duża
29 sb. 18:00 Królowa Śniegu
PREMIERA!!!

Informator

PRZYDATNE TELEFONY

Pogotowie gazowe	992
Pogotowie elektro-energ.	991
Pogotowie ratunkowe	999
Informacja PKP	703/402-802
Straż Pożarna	998, 313-15-41
Pogotowie wod-kan.	313-20-11
Patrol Interwencyjny Straży Miejskiej	602-396-451
Taxi Myszków	313-29-99
Telefon ekologiczny	313-21-42
Straż Miejska	313-21-42
Powiatowy Urząd Pracy	313-50-20
Urząd Pocztowy	313-19-19
GOPR Grupa Jurajska	985
	601/100-300
Ogólnopolska poradnia dla dorosłych w kryzysie emocjonalnym, nr bezpłatny PN-PT 14.00-22.00	116 123
Policja	
Koziegłowy	315-32-03
Myszków	315-32-00

DYŻURY APTEK

Przedstawiamy tygodniowy plan pracy aptek pełniących dyżur nocny (tj. od godz. 21.00 do godz. 8.00 dnia następnego) w dni powszednie, w niedziele, w święta i inne dni wolne od pracy.

7-10 lutego (weekend) - APTEKA „ALOES” Sp. z o.o. przy ul. Sikorskiego 53c w Myszkowie

10-12 lutego - APTEKA przy Pl. Moniuszki 2 w Koziegłowach

12-14 lutego - APTEKA „AGAVIT” przy Pl. Moniuszki 18 w Koziegłowach

źródło: *Starostwo Powiatowe w Myszkowie – Uchwała Nr XVIII/134/2019 Rady Powiatu w Myszkowie z dnia 19 grudnia 2019r.* **(es)**

eprasa.pl 58d034c64a

* Koncert Życzeń *

Z okazji 20-tej rocznicy ślubu

Magdaleny i Dominika Haładusłów

z Żelisławic (05.02)

Rocznica śluby to ważna chwila,
niech będzie dla Was bardzo miła.
Pragniemy więc złożyć szczere życzenia miłości,
zdrowia i powodzenia.
A każdy rok razem spędzony,
niech będzie piękny i wymarzony.
Błogosławieństwa Bożego na dalsze rocznice
życzą ciocia Danka i wujek Kazik

CO? GDZIE? KIEDY?

ZGŁOSZENIA DO TURNIEJU JEDNEGO WIERSZA POTRWAJĄ DO 29 LUTEGO

W tym roku odbędzie się XX Jubileuszowy Turniej Jednego Wiersza „O Laur Wespazjana Kochowskiego". Organizatorami turnieju są: Antoni Moś - pomysłodawca konkursu, nauczyciele i Samorząd Uczniowski Zespołu Szkół w Szczekocinach, nauczyciele Szkoły Podstawowej nr 1 im. Tadeusza Kościuszki w Szczekocinach, pracownicy Urzędu Miasta i Gminy w Szczekocinach oraz miłośnicy poezji. Patronat nad konkursem objęli Dyrekcja Zespołu Szkół w Szczekocinach, Starosta Powiatu Zawierciańskiego, Burmistrz Miasta i Gminy Szczekociny oraz Szkolna Rada Rodziców w Zespole Szkół w Szczekocinach. W konkursie mogą wziąć udział uczniowie szkół podstawowych, ponadgimnazjalnych i osoby dorosłe z całej Polski oraz z zagranicy.

Aby wziąć udział w XX Jubileuszowym Turnieju Jednego Wiersza, należy do 29 lutego nadesłać jeden własny, nigdzie dotąd niepublikowany ani nienagrodzony w innych konkursach wiersz - w formie wydruku komputerowego lub maszynopisu - opatrzony godłem (pseudonimem). Wiersz należy przesłać na adres Zespół Szkół w Szczekocinach ul. Spacerowa 12, 42-445 Szczekociny z dopiskiem na kopercie „XX Jubileuszowy Turniej Jednego Wiersza" oraz podaną kategorią turniejową: szkoła podstawowa (kl. I-III, kl. IV –VIII), szkoła ponadgimnazjalna lub osoba dorosła.

Tematyka i forma wierszy są dowolne. W przypadku dłuższych utworów poetyckich, należy nadesłać ich fragment.

Autor wiersza jest zobowiązany załączyć do pięciu egzemplarzy wierszy, podpisanych jedynie godłem (pseudonimem), osobną kopertę (warunek konieczny uczestnictwa w konkursie) opatrzoną również godłem, zawierającą następujące informacje: imię i nazwisko, adres zamieszkania (adres korespondencyjny), nr telefonu i adres e-mail, pełna nazwa szkoły, jej adres i nr telefonu - w przypadku uczestnika będącego uczniem.

Nadesłane na konkurs teksty poetyckie będzie oceniać komisja (jury), w skład której wejdą m.in. nauczyciele - poloniści z różnych szkół, poeci, historycy literatury, literaci i publicyści oraz miłośnicy poezji. Autorzy nagrodzonych przez jury wierszy będą mogli je osobiście zaprezentować (odczytać) w trakcie finału konkursu w dniu 18 kwietnia 2020 r.

Finał XX Turnieju Jednego Wiersza odbędzie się 18 kwietnia 2020 r. o godz. 10.00 w Zespole Szkół w Szczekocinach. Na uroczystość ogłoszenia wyników organizatorzy zapraszają wszystkich uczestników konkursu, ich opiekunów oraz sympatyków poezji (nie będą wysyłane zaproszenia imienne). Komunikat jury o wynikach XX Jubileuszowego Turnieju zostanie rozesłany do mediów oraz będzie umieszczony na stronie internetowej oraz Facebooku Zespołu Szkół w Szczekocinach.

Informacje na temat konkursu znajdują się na stronie internetowej www.zsszczekociny.edu.pl oraz na Facebooku Zespołu Szkół w Szczekocinach i Stowarzyszenia Absolwentów i Przyjaciół Szkoły Średniej w Szczekocinach. Kontakt telefoniczny w sprawie konkursu: 34 355 74 76. (**es**)

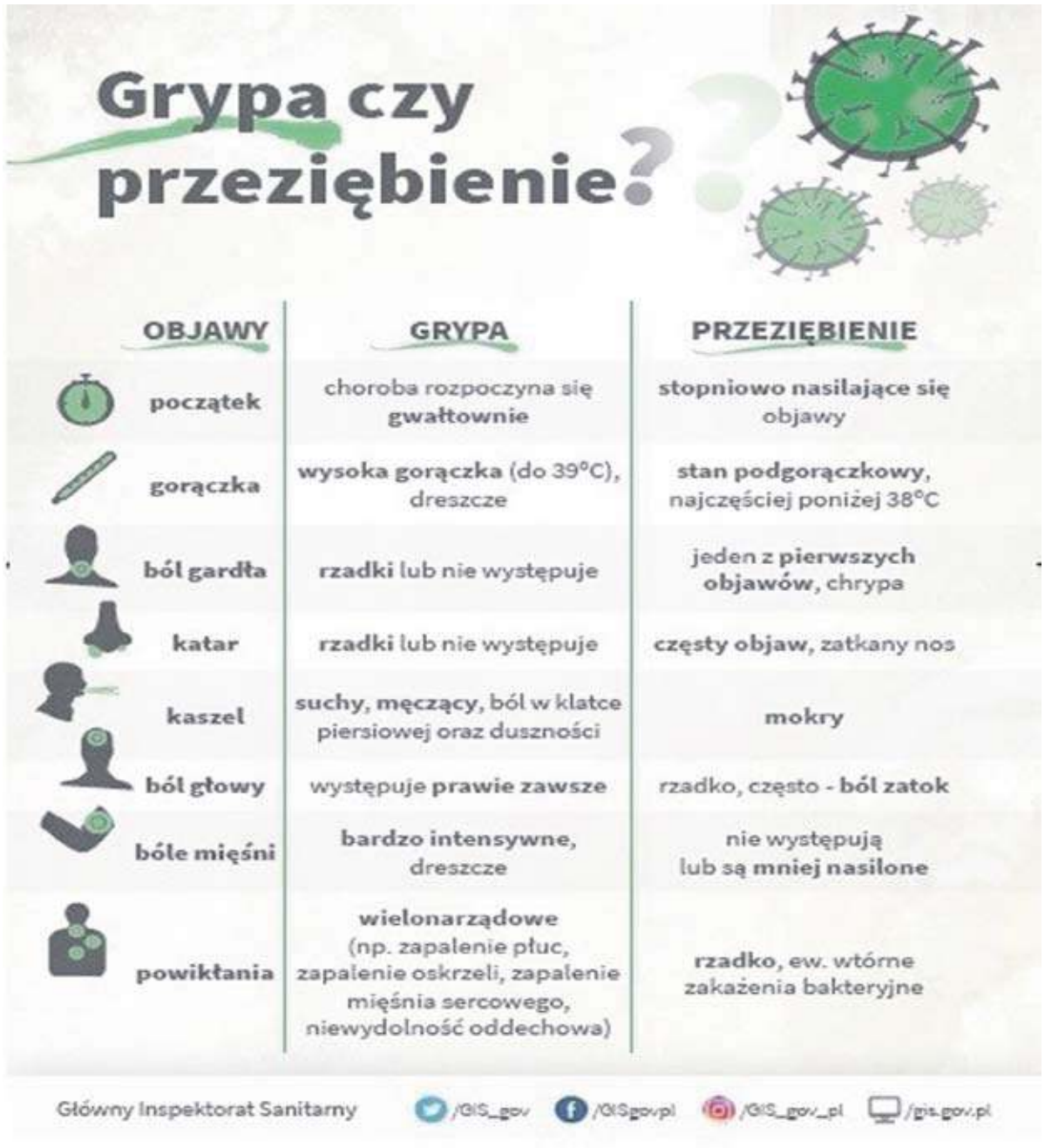

eprasa.pl 58d034c64a

CO? GDZIE? KIEDY?

Wystawa Ferie Zimowe 2020
11 stycznia - 23 lutego

UROK DAWNEJ SZKOŁY

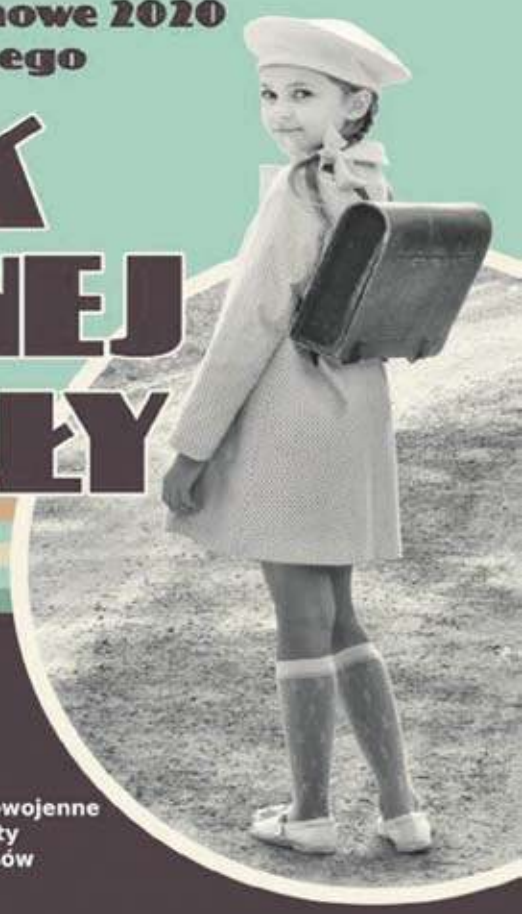

Autorzy:
Agnieszka Radosz-Solska,
Zbigniew Poloczek

Prezentujemy:
- Wyposażenie przedwojennej szkoły
- Mundurki szkolne przedwojenne i powojenne
- Świadectwa szkolne i inne dokumenty
- Czasopisma i książki z dawnych czasów
- Zajęcia szkolne dawniej

ATRAKCJA:
Możliwość przymierzenia przedwojennego mundurka i wykonania zdjęcia

Koszt:
8 zł/osoba wejście tylko na wystawę
6 zł/osoba wejście na wystawę przy zakupie biletu do Starego Młyna

Muzeum Dawnych Rzemiosł Stary Młyn,
ul. Ofiar Katynia 5, 42-310 Żarki
tel. 690 070 772
www.muzeumzarki.pl

Patronat:
Burmistrz Miasta i Gminy Żarki
Klemens Podlejski

INFORMACJA SMS W TWOIM TELEFONIE

GMINA I MIASTO KOZIEGŁOWY

SMS

BURMISTRZ GMINY I MIASTA KOZIEGŁOWY

SERDECZNIE ZAPRASZA
do bezpłatnej rejestracji w systemie powiadamiania SMS skierowanym do mieszkańców GiM Koziegłowy

SZCZEGÓŁY DOTYCZĄCE SYSTEMU SMS
ORAZ REJESTRACJI ZNAJDĄ PAŃSTWO
NA STRONIE GiM KOZIEGŁOWY

www.kozieglowy.pl

Miejsko – Gminny Ośrodek Kultury w Żarkach i dr Krzysztof Tabaka

zapraszają

na *„Spotkania z historią”*
sezon 2019/2020

Spotkanie 76.
„CZASY NOWOŻYTNE – REWOLUCJA PRZEMYSŁOWA I JEJ SKUTKI”

10 luty 2020 r., godz. 17.00

prowadzący dr Krzysztof Tabaka

DOM KULTURY W ŻARKACH SALA PAMIĘCI

WSTĘP WOLNY

FLORIANY 2020

STRAŻACKIE OSCARY ZA NAJLEPSZE PROSPOŁECZNE INICJATYWY OSP 2018 i 2019 ROKU

Wystartowała IV edycja Ogólnopolskiego Konkursu FLORIANY!

Jeśli Twoja straż realizuje projekty
służące rozwojowi i upiększeniu swojej miejscowości,
podejmuje społeczne inicjatywy,
które służą integracji,
edukują,
sprawiają, że życie mieszkańców staje się ciekawsze,
zapraszamy do udziału
w **Konkursie FLORIANY 2020**!

Może to Wasza OSP zdobędzie strażackiego Oscara?
Regulamin oraz formularz zgłoszeniowy
znajdują się na

www.floriany.pl
w zakładce KONKURS

Swoje zgłoszenia możecie przysyłać do 15 marca 2020 roku.

eprasa.pl 58d034c64a