Gwiazdor obdarował 70 dzieci!

– STR. 20

POŻYCZKI
bez BIK
510 071 300

TYGODNIK LOKALNY

CZOSNÓW
LEONCIN
NASIELSK
NOWY DWÓR MAZOWIECKI
POMIECHÓW
ZAKROCZYM

2,50 zł
W TYM 5% VAT

NR 51
INDEKS 344184
ISSN 1505-4276
21 GRUDNIA 2021

TYGODNIK LOKALNY - OD 27 LAT W TWOIM DOMU!

TYGODNIK NOWODWORSKI info

Zginęło dwoje młodych ludzi

Fot.: Komenda Powiatowa PSP w Nowym Dworze Mazowieckim

W środku
DODATEK TELEWIZYJNY
na cały tydzień!

LEONCIN
Napad na bank i policyjny pościg STR. 2

MISS MAZOWSZA
Roksana z wyróżnieniem STR. 5

NOWY DWÓR/POWIAT
Rusza poradnia alergologiczna STR. 2

NOWY DWÓR
W OSP otworzyli Izbę Tradycji STR. 6

NOWY DWÓR
Otwarcie pracowni rezonansu STR. 3

NASIELSK
Wspierają szkolnego kolegę - z rozmachem! STR. 23

POWIAT
Szkoły dostały kasę na innowacje STR. 3

CZOSNÓW
Marcin Gortat zainwestuje w Czosnowie? STR. 24

Gdy nadejdą Święta, niech nadzieja i radość zastukają do Państwa drzwi, a Nowy Rok przyniesie pomyślność, szczęście i piękny uśmiech każdego dnia

Zdrowych Świąt życzy zespół redakcyjny

TYGODNIK Nowodworski info

Magia świąt w Zakroczymiu

– STR. 22

REKLAMA

WSZYSTKO DO DOMU I OGRODU
GRUPA psb MRÓWKA
NOWY DWÓR MAZOWIECKI
ul. Leśna 3
22 732 15 15
Budujące pomysły
facebook.com/mrowkandm

RADNY SEJMIKU WOJEWÓDZTWA MAZOWIECKIEGO
STEFAN TRACZYK
zapraszam na swoje dyżury
- w sprawie umówienia terminu i miejsca spotkania proszę o kontakt telefonicznie lub mailowo
stefan.traczyk@mazovia.pl
tel. 692 216 532

eprasa.pl 5912654210

NOWY DWÓR MAZ. Wciąż czekają na opinię biegłych ws. gwałtu na 82-latce

Nadal nie sformułowali aktu oskarżenia

Prokuratura nadal nie sporządziła aktu oskarżenia przeciwko Danielowi W. 19-latek jest podejrzany o włamanie, brutalny gwałt i skatowanie 82-letniej mieszkanki Modlina Starego

Przypomnijmy, makabryczne zdarzenie miało miejsce 10 lutego br. Zgodnie z informacjami, jakie udało nam się uzyskać, do jednego z domów w Modlinie Starym włamał się 19-letni Daniel W. mieszkaniec Nowego Modlina. W trakcie włamania mężczyzna najpierw brutalnie zgwałcił, a później skatował 82-letnią właścicielkę domu.

19-letnia bestia na wniosek prokuratury trafiła na 3 miesiące do aresztu. Zebrany materiał dowodowy pozwolił na postawienie mu zarzutów z atr. 197 kodeksu karnego tzn. gwałtu. Nie udało nam się dowiedzieć, czy w trakcie zdarzenia mężczyzna był poczytalny oraz czy przyznał się do zarzucanych mu czynów.

W maju br. pytaliśmy Prokuraturę Rejonową o postępy w śledztwie, wtedy też usłyszeliśmy, że śledztwo jest w końcowej fazie. Jak się okazuje do tej pory do Sądu nie wpłynął akt oskarżenia.

Śledztwo pozostaje w toku z uwagi na konieczność uzyskania opinii biegłych wielu specjalności. W momencie otrzymania wszystkich zleconych ekspertyz niezwłocznie podjęte zostaną czynności mające na celu zakończenie przedmiotowego postępowania - brzmiała odpowiedź z maja br.

Z odpowiedzi, którą otrzymaliśmy kilka dni temu z Prokuratury w Nowym Dworze od z-cy Prokuratora Rejonowego wynika, że trwające śledztwo znajduje się na etapie końcowym – prokuratura wciąż oczekuje na wyniki obserwacji sądowo - psychiatrycznej Daniela W. Obecnie postanowieniem Sądu Okręgowego Warszawa – Praga w Warszawie przedłużono stosowanie wobec podejrzanego środka zapobiegawczego w postaci tymczasowego aresztowania. Z uwagi na charakter śledztwa i jego przebieg w dalszym ciągu brak jest możliwości informowania opinii publicznej o szczegółach postępowania.

QK

NOWY DWÓR MAZ. Tragedia na moście kolejowym

Zginęła 17-latka i 19-latek

Śmiertelny wypadek na torach nad Narwią. Nie żyją dwie młode osoby. Prokuratura nie wyklucza samobójstwa

W niedzielę (19 grudnia) około godz. 22.00 w Nowym Dworze Mazowieckim doszło do śmiertelnego potrącenia dwojga młodych ludzi na moście kolejowym nad Narwią.

Jak udało nam się dowiedzieć, śmierć na miejscu - w wyniku potrącenia przez pociąg Intercity relacji Gdynia Główna - Warszawa Zachodnia jadący w kierunku Warszawy - poniósł 19-letni mężczyzna oraz 17-kobieta, mieszkańcy Nowego Dworu Maz.

Ze wstępnych ustaleń wynika, że kierujący pociągiem maszynista, pomimo próby hamowania, nie zdołał zatrzymać maszyny.

Prokuratura Rejonowa w Nowym Dworze Maz. rozpoczęła śledztwo z art. 177 par. 2 tzn: wypadek komunikacyjny ze skutkiem śmiertelnym. Jak udało nam się dowiedzieć od szefowej nowodworskiej Prokuratury, cały czas trwają przesłuchania świadków oraz sprawdzane są zapisy monitoringu. Ze względu na charakter zdarzenia ciała obu osób zostały skierowane na sekcję zwłok oraz badania DNA w celu identyfikacji, które powinny odbyć się przed świętami.

Z rozmowy z Prokuratorem dowiedzieliśmy się również, że badane są inne przyczyny tego zdarzenia, a prokuratura nie wyklucza zamachu samobójczego.

QK

Fot.: Komenda Powiatowa PSP w Nowym Dworze Mazowieckim

NA SYGNALE

Napad na bank i policyjny pościg - wszystko pod kontrolą

Napad na bank, grożenie bronią, kradzież 20 000 zł i policyjny pościg - to wszystko w jeden dzień w Leoncinie. Ale spokojnie... To tylko ćwiczenia

W dniu 14 grudnia 2021 r. na terenie gminy Leoncin odbyły się ćwiczenia dowódczo-sztabowe „Pościg-21", których celem było doskonalenie kierowania siłami i środkami policyjnymi oraz pozapolicyjnymi w ramach prowadzonych działań pościgowo–blokadowych.

Około godz. 9:30 w miejscowości Leoncin, ul. Partyzantów, doszło do napadu na placówkę bankową. Do budynku banku weszło dwóch zamaskowanych mężczyzn, z których jeden zza tylnej części spodni wyjął przedmiot przypominający broń palną, a następnie grożąc nim pracownicy banku, zmusił ją do otwarcia umieszczonej pod biurkiem kasety z pieniędzmi. Kobieta otworzyła kasetę, z której jeden z mężczyzn wyjął banknoty o łącznej wartości 20000 zł i włożył je do czarnej torby. Następnie obaj mężczyźni pospiesznie opuścili placówkę bankową, wsiadając do pojazdu, koloru brązowego, o początkowych numerach rejestracyjnych WB - bdb, dynamicznie oddalając się w kierunku miejscowości Nowy Wilków.

Takie informacje wpłynęły do Dyżurnego KPP Nowy Dwór Mazowiecki, który niezwłocznie skierował na miejsce funkcjonariuszy Wydziału Kryminalnego KPP Nowy Dwór Mazowiecki, podając jednocześnie komunikat za wskazanym pojazdem dla podległych sił i środków. Do działań pościgowo-blokadowych włączyły się również siły z Komisariatu Policji w Czosnowie, Wydziału Ruchu Drogowego KPP Nowy Dwór Maz., Komisariatu Rzecznego KSP, Państwowej Straży Pożarnej oraz Ochotniczej Straży Pożarnej w Nowym Dworze Mazowieckim. O zdarzeniu poinformowany został również Dyżurny Stołecznego Stanowiska Kierowania Komendy Stołecznej Policji, celem wystawienia posterunków blokadowych na terenie garnizonu.

Wspólna akcja służb przyniosła efekty. Dzięki profesjonalnie przeprowadzonym działaniom pościgowo-blokadowych sprawcy zostali zatrzymani, a pieniądze odzyskane.

podinsp. Małgorzata Witkowska

NOWY DWÓR/POWIAT

Rusza poradnia alergologiczna

Na potrzeby pacjentów (dorośli oraz dzieci od 10 roku życia) w Nowodworskim Centrum Medycznym utworzono poradnię alergologiczną działającą w ramach Narodowego Funduszu Zdrowia

W celu zapisu należy kontaktować się z Przychodnią Specjalistyczną przy ulicy Paderewskiego 7, pod nr tel. 22 775 26 94. Wizyty zaś odbywają się w Szpitalu przy ulicy Miodowej 2 (gab. nr 2 – parter).

Poradnia alergologiczna czynna jest we wtorki w godzinach 12:00-14:00 i czwartki w godzinach 12:00-14:00.

Do poradni należy się zgłosić ze skierowaniem od lekarza.

red.

POWIAT

Jak pracują urzędy?

Jak poinformowały na swoich stronach internetowych niektóre urzędy, w okresie świąteczno-noworocznym będą obowiązywały dodatkowe dni wolne od pracy

W związku z tym, że pierwszy dzień świąt i nowy rok przypadają w dni wolne (soboty) kierownictwo urzędów ma możliwość wyznaczenia innego wolnego dnia w zamian.

W Nowym Dworze Mazowieckim Urząd Gminy będzie nieczynny w dniu 24.12. br.

W Czosnowie Urząd Gminy będzie nieczynny zarówno w wigilię, jak i w dniu 7.01.2022r.

W Nasielsku zostały skrócone godziny pracy w dniu 22.12. br oraz 31.12.21 od godz. 8.00 do 14. Natomiast w wigilię i 7.01.22 r. urząd będzie nieczynny.

Starostwo Powiatowe w Nowym Dworze Mazowieckim będzie zamknięte w dniach: 24.12 i 7.01.22, natomiast 31.12. br godziny przyjęć interesantów będą skrócone do godz. 12.00. Podobnie Filia Starostwa w Nasielsku będzie nieczynna w wigilię i 7.01 przyszłego roku, a w dniu 22.12 i 31.12 br. interesanci będą obsługiwani do godz. 14.00.

red.

W sobotnie popołudnie (18.12) w parku miejskim czuć było świąteczną atmosferę. Na Spotkanie Wigilijne zorganizowane przez Urząd Miejski i Starostwo Powiatowe przyszły całe rodziny, by cieszyć się magią świąt i spotkać się ze swoimi sąsiadami, znajomymi, przyjaciółmi. Za tydzień fotorelacja!

TYGODNIK NOWODWORSKI LAUREAT NAGRODY PRO PUBLICO BONO

IZBA WYDAWCÓW PRASY IWP Stowarzyszenie Gazet Lokalnych

REDAKCJA: Marzena Dobraczyńska, Małgorzata Mianowicz, Andrzej Zawadzki.
WSPÓŁPRACA: Ewa Gruszka, Alfred Kabata, Kuba Kamiński, Barbara Malewska.
ADRES REDAKCJI: NOWY ADRES REDAKCJI: ul. Rynek 2, 05–120 Legionowo; tel. 22 775 01 36, 691 222 327; e–mail: redakcja@nowodworski.info
BIURO REKLAM: tel. 733 055 002, 22 784 22 22; biuro@nowodworski.info; pon.– pt. 8:00 – 16:00
BIURO OGŁOSZEŃ: VIP–NAWROT – Wiesława Nawrot, ul. Przejazd 5, 05–100 Nowy Dwór Maz., pon – pt w godz. 9–18, sobota w godz. 9–13.
Prenumerata realizowana przez RUCH S.A.: zamówienia na prenumeratę w wersji papierowej i na e–wydania można składać na stronie www.prenumerata.ruch.com.pl. Pytania prosimy kierować na adres e–mail: prenumerata@ruch.com.pl lub kontaktując się z infolinią pod numerem 22 693 70 00, w dni robocze w godzinach 7:00 – 17:00, koszt połączenia wg taryfy operatora.
Druk: Polska Press Łódź.
Wydawca: Agencja TiO, e–mail: agencja@tio.com.pl. Nakład poniżej 15.000 egz.

eprasa.pl 5912654210

NOWODWORSKIE CENTRUM MEDYCZNE

Otwarcie pracowni rezonansu w nowodworskim szpitalu

15 grudnia oficjalnie i uroczyście otworzono pracownię rezonansu magnetycznego, która mieści się na terenie Nowodworskiego Centrum Medycznego w Nowym Dworze Mazowieckim

Zgromadzonych gości przywitał Zarząd firmy Rezonans Ciechanów wraz z Dyrektorem Szpitala Panem Jackiem Kacperskim.

Na uroczystości obecni byli przedstawiciele władzy miasta Nowy Dwór Mazowiecki oraz okolicznych gmin.

- *To bardzo istotna inwestycja, nasi pacjenci będą mogli mieć wykonywane badania na miejscu, bez wożenia do innych jednostek medycznych, a jest to szczególnie ważne w dobie covidu* – przyznaje **Jacek Kacperski**, dyrektor Nowodworskiego Centrum Medycznego. - Do tej pory kilkanaście razy w miesiącu wysyłaliśmy pacjentów do Szpitala Bielańskiego, czy do Legionowa, ale w części przypadków stan pacjentów nie pozwalał na transport, więc dzięki tej pracowni ilość badań bardzo wzrośnie i skorzystają na tym pacjenci. Z tego rezonansu magnetycznego będą mogli korzystać zarówno pacjenci szpitala, jak i osoby ze skierowaniem z poradni specjalistycznych - dodaje.

Radiolog dr n.med. **Przemysław Dul**, specjalista w ocenie badań tomografii komputerowej i rezonansu magnetycznego dodaje: - *Badanie rezonansem magnetycznym stało się kanonem współczesnej medycyny. Nie można sobie w tej chwili wyobrazić oddziałów neurologii, ortopedii, czy onkologii bez tego rodzaju badań. Aparat ten jest jednym z najnowszych aparatów dostępnych na naszym rynku, w pełni cyfrowy, wyposażony w bardzo dużą ilość cewek, które są niezbędne do badania wszystkich okolic ciała. Dodatkowo wyposażyliśmy aparat w bardzo bogate oprogramowanie specjalistyczne, dzięki któremu możemy opisywać badania na poziomie klinicznym. Obraz jest wysokiej jakości, dla nas radiologów bardzo istotny w ocenie schorzeń, które diagnozujemy. Diagnozę możemy stawiać tu na miejscu, bez przewożenia do ośrodków referencyjnych, i jak najszybciej możemy pomagać pacjentom.*

Po otwarciu, kilka miesięcy temu, pracowni tomograficznej nowodworski szpital wzbogacił się o kolejne nowoczesne urządzenie, które pomoże w szybkiej diagnostyce pacjentów.

GM

Oficjalne przecięcie wstęgi do pracowni rezonansu magnetycznego Foto: NCM

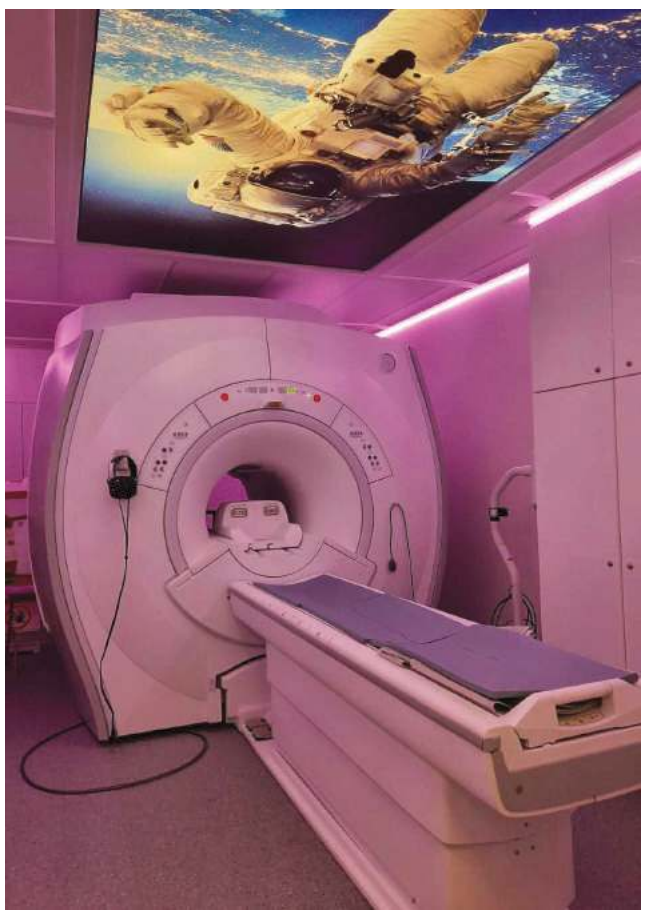

Nowoczesne urządzenie jest skuteczne w diagnostyce i bezpieczne dla pacjentów Foto: NCM

POWIAT

Laboratoria Przyszłości - czas na nowoczesną naukę

Dyrekcje szkół powiatu nowodworskiego złożyły wnioski do rządowego programu wsparcia placówek oświatowych i otrzymały wsparcie finansowe na zakup nowoczesnego sprzętu w ramach programu Laboratoria Przyszłości

Celem inicjatywy jest wsparcie wszystkich szkół podstawowych w budowaniu wśród uczniów kompetencji przyszłości z tzw. kierunków STEAM (nauka, technologia, inżynieria, sztuka oraz matematyka). W ramach Laboratoriów Przyszłości organy prowadzące szkoły otrzymają od państwa wsparcie finansowe warte ponad miliard złotych, dzięki któremu miliony polskich uczniów będą mogły uczyć się poprzez eksperymentowanie i zdobywać w ten sposób praktyczne umiejętności. Wsparcie będzie przekazane jeszcze w 2021 roku w całości z góry - bez konieczności wniesienia wkładu własnego – czytamy na stronie Ministerstwa Edukacji i Nauki.

W samej gminie nowodworskiej kwota dotacji ogółem przekracza 750 000 zł. Rekordową kwotę otrzyma Szkoła Podstawowa nr 7 na Osiedlu Młodych – 287 700 zł. SP nr 1 – 106 200 zł, SP nr 3 – 71 400 zł, szkoła w Twierdzy – 106 800 zł, Szkoła Podstawowa nr 5 – 176 100 zł. Również w ościennych gminach szkoły otrzymały dotację i tak np. Szkoła Podstawowa w Zakroczymiu - 98 700 zł, w Kazuniu Nowym - 60 000 zł, w Pomiechówku - 188 100 zł, a SP w Leoncinie 94 500.

- *Cieszymy się, że szkoły w Polsce zostały objęte programem Laboratoria Przyszłości. Przyznane środki przeznaczymy na zmodernizowanie jednej z sal lekcyjnych i wyposażymy ją w pomoce dydaktyczne. Zdecydowaliśmy się na zakup, w pakiecie obowiązkowym, drukarki 3 D/mikrokontrolera/stacji lutowniczej oraz zestawu audiowideo. W pakiecie „do wyboru" zakupimy stoliki uczniowskie wyspy 6 osobowe, biurko komputerowe z monitorem dotykowym LED, 8 szt. okularów ClassVR wraz z licencją* – powiedział naszej redakcji **Krystian Buszta** Dyrektor Szkoły Podstawowej w Kazuniu Nowym.

W programie Laboratoria Przyszłości środki można wydatkować następująco: 100% do końca roku kalendarzowego lub 60% w terminie do dnia 31 grudnia 2021 r., natomiast 40% w terminie do dnia 31 sierpnia 2022 r. zgodnie z Uchwałą Nr 129 Rady Ministrów z dnia 29 września 2021 r.

- *Środki finansowe, które otrzymała Szkoła Podstawowa im. Pomnik Wdzięczności w Zakroczymiu w kwocie 98 700,00 zł zostaną przeznaczone na zakup pomocy dydaktycznych mających na celu budowanie u uczniów kompetencji przyszłości tzw. kierunków STEAM, tj. nauka, technologia, inżynieria, sztuka, matematyka. W związku z powyższym w szkole pojawią się m. in. drukarki 3D, długopisy 3D, zestaw do pracowni audio-video, zestawy do programowania czy zestawy do prowadzenia zajęć robotyki. Kwota otrzymanego wsparcia musi zostać wydatkowana jeszcze w tym roku kalendarzowym w 60%* - powiedziała **Anna Dudziej**, dyrektor zakroczymskiej szkoły.

MM

eprasa.pl 5912654210

MAZOWIECKA KRONIKA KRYMINALNA

13 grudnia

PUŁTUSK.
KOLEJNE POTRĄCENIE PIESZEGO

W Pułtusku doszło do potrącenia 40-letniej kobiety na przejściu dla pieszych. Poszkodowana z urazem głowy została przewieziona do szpitala. Badanie alkomatem wykazało, że kierujący seatem był trzeźwy, natomiast piesza miała ponad 3 promile alkoholu w organizmie. Pułtuscy policjanci szczegółowo wyjaśniają okoliczności tego zdarzenia oraz apelują zarówno do pieszych, jak i kierowców o wzmożoną ostrożność. Warunki drogowe są trudne a widoczność ograniczona!

Ze wstępnych ustaleń policjantów Ruchu Drogowego pracujących na miejscu zdarzenia wynika, że kierujący seatem 25-letni mieszkaniec powiatu pułtuskiego, potrącił 40-latkę, która wtargnęła na przejście dla pieszych wprost pod nadjeżdżający pojazd. Kierujący seatem był trzeźwy, natomiast jak wykazało badanie alkomatem piesza w swoim organizmie miała ponad 3 promile alkoholu. Wszystkie okoliczności tego zdarzenia będą teraz szczegółowo wyjaśniane przez mundurowych w prowadzonym postępowaniu.

Mając na uwadze te zdarzenie, policjanci apelują do mieszkańców powiatu pułtuskiego o rozsądek oraz ostrożność na drodze.

Musimy pamiętać, że każdy kierowca dojeżdżając do oznakowanego przejścia dla pieszych, ma obowiązek zachować szczególną ostrożność. Oznacza to, że należy zwolnić i obserwować otoczenie oraz ustąpić pierwszeństwa pieszemu.

Zabrania się wyprzedzania pojazdu na przejściu dla pieszych i bezpośrednio przed nim oraz omijania pojazdu, który jechał w tym samym kierunku, lecz zatrzymał się przed pasami celem udzielenia pierwszeństwa osobom pieszym.

Piesi także mają szereg obowiązków. Od czerwca tego roku obowiązuje nowy zapis w ustawie Prawo o ruchu drogowym, który zabrania pieszym korzystania z telefonu lub innego urządzenia elektronicznego podczas wchodzenia lub przechodzenia przez jezdnię, w tym również podczas wchodzenia lub przechodzenia przez przejście dla pieszych.

Apelujemy do niechronionych uczestników ruchu drogowego o używanie elementów odblaskowych, nie tylko poza obszarem zabudowanym, ale na wszystkich nieoświetlonych drogach. Korzystanie z odblasków kilkukrotnie zwiększa widoczność pieszych i rowerzystów, dając kierowcy czas na wyminięcie lub wyhamowanie w sytuacji, gdy może dojść do zderzenia. Szczególnie w okresie jesienno-zimowym należy bezwzględnie zadbać o bycie widocznym na drodze.

14 grudnia

LEGIONOWSKI.
POSZUKIWANI PRZEZ SĄD SĄ JUŻ ZA KRATKAMI

Na terenie powiatu legionowskiego zostały zatrzymane kolejne osoby poszukiwane przez wymiar sprawiedliwości. Podstawą do zatrzymani kobiety i mężczyzny były nakazy doprowadzenia wydane przez sąd. Osoby poszukiwane zgodnie z dyspozycją sądu trafiły do zakładów penitencjarnych celem odbycia zasądzonych kar.

Policjanci konsekwentnie pracują nad zatrzymaniami osób ukrywających się przed organami ścigania i instytucjami wymiaru sprawiedliwości. Wczoraj w ręce mundurowych wpadły kolejne osoby poszukiwane.

Pierwsza z zatrzymanych osób poszukiwanych to 33-latka. Kobieta została zatrzymana wczoraj po godzinie 11 przez policjantów z legionowskiej patrolówki, w trakcie kontroli jednego z mieszkań na terenie miasta. Zgodnie z wydamy przez warszawski sąd nakazem doprowadzenia, kobieta trafiła do aresztu śledczego, gdzie odbędzie dwuletnią karę pozbawienia wolności za rozbój.

Do drugiego zatrzymania doszło na terenie gminy Nieporęt. Przed godziną 13 policjanci ruchu drogowego zatrzymali do kontroli drogowej kierującego oplem. Po sprawdzeniu w policyjnych systemach okazało się, że 38-letni kierowca jest poszukiwany. Sąd Rejonowy w Pułtusku wydał nakaz doprowadzenia mężczyzny do zakładu karnego, celem odbycia kary zastępczej 45 dni pozbawienia wolności za przestępstwo przeciwko bezpieczeństwu w komunikacji.

Policjanci przypominają, że za pomoc w ukrywaniu sprawcy przestępstwa grozi odpowiedzialność karna wynikająca z art. 239§1 kodeksu karnego.

POMIECHÓWEK.
NARKOTYKI I KORUPCJA

Policjanci z Komisariatu Policji w Pomiechówku podczas kontroli drogowej, u jednego z pasażerów samochodu, ujawnili środki odurzające. Mężczyzna próbował uciekać, a złapany zaproponował policjantom cztery tysiące złotych w zamian za odstąpienie od wykonywanych czynności. Takim zachowaniem tylko pogrążył swoje położenie.

Policjanci z Komisariatu Policji w Pomiechówku podczas kontroli drogowej wyczuli specyficzną woń konopi wewnątrz samochodu, w którym było trzech mężczyzn. W związku z tym poddali ich kontroli osobistej. Jeden z mężczyzn podjął próbę ucieczki, jednak został zatrzymany i obezwładniony. U 35-latka z Legionowa mundurowi znaleźli 4 torebki strunowe z zawartością białego proszku oraz 3 torebki strunowe z zawartością suszu roślinnego. Wówczas ich właściciel zaproponował policjantom cztery tysiące złotych, w zamian za odstąpienie od wykonywanych czynności. Został zatrzymany i doprowadzony do komendy w Nowym Dworze Mazowieckim, celem przeprowadzenia czynności służbowych.

W komendzie funkcjonariusze znalezisko poddali wstępnemu badaniu i okazało się, że jest to mefedron i marihuana. Na podstawie zebranych materiałów dowodowych młodemu mężczyźnie przedstawiono zarzut posiadania środków odurzających oraz obiecanie udzielenia korzyści majątkowej funkcjonariuszom. Zgodnie z art. 229 par. 3 kodeksu karnego, przestępstwo to jest zagrożone karą pozbawienia wolności do 10 lat. Ponadto na wniosek policji prokurator rejonowy zastosował wobec mężczyzny dozór policyjny.

15 grudnia

CHOTOMÓW.
NIETRZEŹWA KIERUJĄCA I POSZUKIWANY PASAŻER WPADLI PODCZAS KONTROLI

Mundurowi z Komisariatu Policji w Jabłonnie podczas kontroli drogowej w Chotomowie ujawnili, że kierująca citroenem prowadzi samochód mając w organizmie blisko promil alkoholu. Okazało się też, iż podróżujący z nią pasażer jest poszukiwany przez organy ścigania, w związku z wydanym wobec niego nakazem doprowadzenia do zakładu karnego. Teraz kobieta odpowie za jazdę w stanie nietrzeźwości, a pasażer spędzi rok w zakładzie karnym.

Policjanci z jabłonowskiego zespołu patrolowo – interwencyjnego dzisiejszej nocy zatrzymali do kontroli drogowej citroena. Kiedy kierująca pojazdem kobieta otworzyła drzwi funkcjonariusze wyczuli od niej woń alkoholu. Mundurowi sprawdzili stan trzeźwości 26-latki. Badanie alkomatem wykazało w jej organizmie 0,80 promila alkoholu.

Patrolowcy obie osoby sprawdzili również w policyjnych systemach i okazało się, że 32-letni pasażer jest poszukiwany przez wymiar sprawiedliwości. Sąd Rejonowy w Siedlicach wydał nakaz doprowadzenia mieszkańca powiatu legionowskiego, na mocy którego miał być doprowadzony do zakładu karnego, w celu odbycia kary 1 roku pozbawienia wolności za przestępstwo z ustawy o przeciwdziałaniu narkomanii.

26-latka odpowie niebawem za jazdę w stanie nietrzeźwości, natomiast 32-latka policjanci przekażą do zakładu karnego, gdzie odbędzie zasadzoną kare pozbawienia wolności.

NIEPORĘT.
CHWILĘ PO ZDARZENIU ZOSTAŁ ZATRZYMANY PRZEZ MUNDUROWYCH Z NIEPORĘTU

Zarzut zniszczenia mienia o wartości 2 000 złotych usłyszał 20-letni mieszkaniec gminy Nieporęt.

Mężczyzna został zatrzymany przez mundurowych chwilę po tym, jak wyrwał lusterko z zaparkowanego przed posesją samochodu i uciekł z miejsca zdarzenia. Teraz młody człowiek za swoje zachowanie odpowie przed sądem.

O interwencję Policji kilka dni temu poprosił jeden z mieszkańców gminy Nieporęt, któremu młody mężczyzna uszkodził lusterko w samochodzie osobowym i uciekł z miejsca zdarzenia. Policjanci już kilka minut po tym zdarzeniu, patrolując okolicę zatrzymali mężczyznę odpowiadającego rysopisowi podanemu przez świadków zajścia. 20-latek był nietrzeźwy, badanie alkomatem wykazało w jego organizmie 2 promile alkoholu.

Właściciel pojazdu wycenił szkodę na 2 000 złotych.

Po wytrzeźwieniu mieszkaniec gminy usłyszał zarzut zniszczenia mienia, do którego się przyznał. Za zniszczenie mienia kodeks karny przewiduje karę do 5 lat pozbawienia wolności.

16 grudnia

GŁODOWO. (pow. pułtuski)
PRZEKROCZYŁ PRĘDKOŚĆ O 51 KM/H. STRACIŁ PRAWO JAZDY

Policjanci z pułtuskiej drogówki w miejscowości Głodowo, zatrzymali do kontroli drogowej kierującego pojazdem osobowym, który w terenie zabudowanym, przekroczył dozwoloną prędkość o 51km/h. W miejscu gdzie obowiązywała prędkość do 50 km/h, jechał 101km/h.

31-letni kierujący za przekroczenie prędkości został ukarany mandatem karnym i punktami karnymi. Dodatkowo, mężczyzna stracił prawo jazdy na okres 3 miesięcy.

Warto pamiętać, że jeżeli osoba której zatrzymano dokument prawa jazdy w okresie 3 miesięcy po raz kolejny zostanie zatrzymana w takich okolicznościach przez policjantów - czas zatrzymania dokumentu wydłużony zostanie do 6 miesięcy. Kolejne zatrzymanie za kierownicą wiąże się z cofnięciem uprawnień i koniecznością ponownego zdawania egzaminu.

19 grudnia

PRZEMIAROWO. (pow. pułtuski)
JECHAŁ 104 KM/H

W Przemiarowie policjanci ruchu drogowego Komedy Powiatowej Policji w Pułtusku zatrzymali do kontroli drogowej zbyt szybkiego kierującego fiatem seicento, który w obszarze zabudowanym pędził z prędkością o 54 km/h wyższą niż jest dopuszczalna.

Za rażące przekroczenie dopuszczalnej prędkości na terenie miasta, 22-letniemu mieszkańcowi powiatu pułtuskiego mundurowi zatrzymali prawo jazdy na okres trzech miesięcy.

Warto pamiętać, że jeżeli osoba której zatrzymano dokument prawa jazdy w okresie 3 miesięcy po raz kolejny zostanie zatrzymana w takich okolicznościach przez policjantów - czas zatrzymania dokumentu wydłużony zostanie do 6 miesięcy. Kolejne zatrzymanie za kierownicą wiąże się z cofnięciem uprawnień i koniecznością ponownego zdawania egzaminu.

KPP Legionowo,
KPP Nowy Dwór Maz.,
KPP Pułtusk

eprasa.pl 5912654210

GRATULUJEMY!

Roksana z wyróżnieniem w konkursie Miss Mazowsza

20–letnia Roksana Głogowska, pochodząca z Kazunia, otrzymała wyróżnienie w konkursie Miss Mazowsza

Gala finałowa konkursu, do którego zakwalifikowała się nasza kandydatka odbyła się 12 grudnia w podwarszawskich Markach.

Roksana Głogowska zdobyła tytuł Miss Colibra Dream, czyli najpiękniejszej dziewczyny prezentującej biżuterię marki Colibra – sponsora konkursu. W nagrodę otrzymała zestaw biżuterii o wartości 1000 zł.

Gratulujemy wygranej i życzymy dalszych udanych startów w konkursach piękności.

GM

fot.: FB Colibra Dream

INICJATYWY

Masz pomysł? Oni pomogą go zrealizować!

Masz pomysły, widzisz konkretne potrzeby w swojej okolicy, szkole, stowarzyszeniu - to jest czas, aby napisać projekt. Jeśli mieszkasz w powiatach biłgorajskim, nowodworskim lub nowosolskim możesz aplikować o środki do firmy Model Opakowania

Aktywizacja lokalnych społeczności, inspirowanie ich do podejmowania działań na rzecz najmłodszych, które na stałe znajdą odzwierciedlenie w ich postawach i umiejętnościach to najważniejsze cele polityki sponsoringowej firmy Model Opakowania Sp. z o.o.

Spółka współpracę z organizacjami lokalnymi realizuje w ramach specjalnego Funduszu Grantowego.

Trwa nabór wniosków do jego kolejnej edycji. Pandemia zmieniła świat, ale wierzymy, że nie zatrzymała kreatywności. Może bliski Ci jest temat aktywizacji dzieci i młodzieży, a może chcesz pomóc tym, którzy mają talent, a nie maja możliwości, aby go rozwijać. Jeśli aktywnie działasz na rzecz swojej społeczności lokalnej, nie są Ci obce jej problemy i masz pomysł na kolejne projekty - zgłoś się do nas. Być może właśnie Tobie spółka pomoże w ich realizacji.

W ostatnich latach dzięki współpracy z lokalnymi organizacjami w Biłgoraju, Czosnowie i Nowej Soli odbyły się m.in. warsztaty malowania murali, zajęcia narciarskie dla dzieci z terenów wiejskich, czy debaty oxfordzkie. Model co roku wspiera także lokalne wydarzenia sportowe i świetlice środowiskowe.

Formularz wniosku o wsparcie dostępny jest na stronie internetowej firmy, www.modelgroup.com, w zakładce – do pobrania: Wniosek o wsparcie finansowe.

O dofinansowanie mogą ubiegać się stowarzyszenia, organizacje, grupy nieformalne, szkoły oraz instytucje, funkcjonujące na terenie powiatu biłgorajskiego, nowodworskiego.

Nabór wniosków potrwa do 20 stycznia 2022 r. Na wybór projektów, w które zaangażuje się w 2022 r. Model Opakowania, wpływ będzie miała głównie ich tematyka oraz korzyści, jakie przyniosą społeczności lokalnej. Wnioski można dostarczać mailowo (marketing.pl@modelgroup.com) osobiście lub pocztą na adres: Model Opakowania, ul. Szwajcarska 1, 23-400 Biłgoraj.

W przypadku pytań prosimy o kontakt pod numerem telefonu: 084 686 92 33.

red.

NASZE SPRAWY

Pionierskie zabiegi w szpitalu dziecięcym w Dziekanowie Leśnym

Szpital dziecięcy im. Dzieci Warszawy w Dziekanowie Leśnym jest pierwszą placówką w Polsce i w Europie środkowej, w której robot medyczny Avicenna jest wykorzystywany do leczenia kamicy nerkowej u dzieci. 10 grudnia pomógł w przeprowadzeniu dwóch pierwszych skomplikowanych zabiegów. Zakup robota sfinansował samorząd województwa mazowieckiego

10 grudnia br. w szpitalu w Dziekanowie Leśnym przeprowadzono pierwsze zabiegi RIRS (Retrograde Intarenal Surgery) u pacjentek w wieku 14 i 17 lat. To jeden z najbardziej skomplikowanych zabiegów endoskopowych stosowanych w leczeniu kamicy układu moczowego. Jednak tym razem bezpieczeństwo małych pacjentów zostało zwiększone dzięki pionierskiemu wykorzystaniu robota medycznego Avicenna. Lekarze z Dziekanowa, jako pierwsi w Polsce i w Europie Środkowej, wykorzystali go do operowania dzieci. Dr n. med. **Joanna Samotyjek** przeprowadziła pierwszy zabieg w asyście robota medycznego Avicenna.

– *Dzięki robotowi możemy precyzyjniej nawigować i poruszać się wewnątrz nerki. Możliwość pracy tym robotem jest ukoronowaniem naszych starań o to, by nasi pacjenci byli leczeni jak najbezpieczniej i jak najbardziej profesjonalnie* – mówi profesor **Beata Jurkiewicz**, kierownik pionu zabiegowego szpitala w Dziekanowie Leśnym.

Zakup robota Avicenna był możliwy dzięki wsparciu samorządu województwa mazowieckiego. Urządzenie zapewnia większą precyzję i bezpieczeństwo. Korzyści z jego stosowania odczuwają także lekarze. Avicenna gwarantuje im większą ergonomię pracy oraz chroni przed promieniami RTG. Jak podkreśla marszałek **Adam Struzik**, mazowieckie szpitale coraz częściej inwestują w najnowocześniejsze technologie.

– *Takie zabiegi jak te przeprowadzane dzisiaj w Dziekanowie, są powodem do dumy i dowodem na to, że nasze placówki podążają za najnowszymi trendami w medycynie.*

Szpital dziecięcy w Dziekanowie Leśny jest placówką medyczną, która udziela świadczeń zdrowotnych dla pacjentów do 18 roku życia. W szpitalu funkcjonuje Kliniczny Oddział Chirurgii Dziecięcej – Centrum Leczenia Kamicy, który jest wiodącym ośrodkiem w Polsce w zakresie leczenia dzieci z kamicą układu moczowego. Oddział prowadzi działalność z zakresu chirurgii jamy brzusznej, leczenia oparzeń, urologii dziecięcej i chirurgii urazowej. Jak zauważa członek zarządu województwa mazowieckiego **Elżbieta Lanc**, do szpitala kierowani są mali pacjenci z całej Polski. – *Dzieje się tak, bo właśnie tutaj można znaleźć najlepszą pomoc. Liczby mówią same za siebie. Specjaliści w Dziekanowie Leśnym wykonują rocznie ok. 500 małoinwazyjnych zabiegów u dzieci z kamicą. Dzięki zastosowaniu robota medycznego zabiegi będą jeszcze bezpieczniejsze i mniej uciążliwe dla małych pacjentów.*

Urząd Marszałkowski Woj. Mazowieckiego

CZOSNÓW

Urząd Przyjazny Kobiecie!

11 grudnia 2021 roku w Ożarowie Mazowieckim pod patronatem Marszałka Województwa Mazowieckiego – Adama Struzika odbył się Kongres Akademii Kobiet Skutecznych „Kobiety XXI wieku". Jednym z najważniejszych punktów wydarzenia było wręczenie statuetek „Urząd Przyjazny Kobiecie". To prestiżowe wyróżnienie otrzymał Urząd Gminy Czosnów, który reprezentowały: **Anna Piasecka** – Skarbnik Gminy i **Aleksandra Szpakowska** – Zastępca Skarbnika.

UG Czosnów

eprasa.pl 5912654210

Druh Andrzej Pieniący

Dyplomy i trofea zdobyte przez strażaków

Jolanta Markowska, żona Bogdana Markowskiego wieloletniego komendanta nowodworskiej OSP oraz Maciej Zieliński

WYDARZENIA

W OSP otworzyli Izbę Tradycji

Coroczna kolacja wigilijna w Ochotniczej Straży Pożarnej w Nowym Dworze Mazowieckim w tym roku miała wyjątkowy charakter. Oficjalnie została otwarta Izba Tradycji Strażackich przypominająca dzieje pożarnictwa w mieście

W ostatnim czasie w strażnicy zaszło kilka zmian. Wyremontowano posadzkę w garażach na parterze, a na piętrze oddano do użytku Izbę Tradycji. W pomieszczeniu znajdują się gromadzone przez lata pamiątki. Stare ręcznie pisane kroniki, dyplomy i puchary, części umundurowania, legitymacje i dokumenty byłych strażaków oraz zdjęcia i ryciny. Jest też replika dawnej wieży strażackiej, która stała w okolicach placu Solnego oraz wiele innych cennych przedmiotów.

- Bardzo zależało mi, by zbierane przez lata przedmioty ujrzały w końcu światło dzienne. Dzięki pomocy kolegów udało się nam zagospodarować to pomieszczenie i zaprezentować mieszkańcom ponad stu dwudziestoletnią historię Ochotniczej Straży Pożarnej w Nowym Dworze – powiedział podczas otwarcia druh **Andrzej Pieniący**, dzięki którego uporowi powstało to wyjątkowe miejsce.

Podczas otwarcia nastąpiło poświęcenie pomieszczenia przez księdza **Andrzeja Kwiatkowskiego** z parafii Św. Michała Archanioła. Goście mogli zostawiać swoje wpisy w księdze pamięci.

- Po nowym roku zapraszamy wszystkich chętnych do odwiedzenia naszej izby. W każdą sobotę jesteśmy w strażnicy na zbiórkach i w godzinach od 9 do 12 będziemy udostępniać nasze zbiory do obejrzenia. Wstęp jest wolny, jedynie liczymy na dobrowolne wsparcie naszych działań, by izba pięknniała i wzbogacała się o nowe eksponaty. Bardzo dziękujemy rodzinom naszych wieloletnich komendantów za udostępnienie pamiątek po zasłużonych strażakach – powiedział **Maciej Zieliński** Naczelnik OSP.

Po części oficjalnej wszyscy zostali zaproszeni na wspólne podzielenie się opłatkiem oraz tradycyjną wieczerzę wigilijną. Gratulujemy druhom uporu w dążeniu do celu i wierzymy, że to miejsce stanie się świadectwem nierozerwalnej historii ochotniczej straży pożarnej z miastem.

M. Mianowicz

Kierownictwo jednostki: Katarzyna Szymańska, Piotr Napiórkowski, Maciej Zieliński

Replika wieży strażackiej, która do lat 60-tych stała przy pl. Solnym

W jednostce służą całe pokolenia jak w przypadku rodziny Jeszke

eprasa.pl 5912654210

eprasa.pl 5912654210

Leczenie zawału serca oraz rozwiązywanie problemów kardiologicznych w szpitalu w Legionowie – filii WIM

Rozmowa z dr. n. med. Sławomirem Gołębiewskim, kierownikiem Oddziału Kardiologii Interwencyjnej i Chorób Wewnętrznych

Kierownik Oddziału Kardiologii Interwencyjnej i Chorób Wewnętrznych Szpitala WIM w Legionowie dr n. med. Slawomir Gołębiewski

Foto: © Piotr Bławicki/WIM

Choroby układu sercowo-naczyniowego są oraz bezsprzecznie w perspektywie najbliższych kilkunastu lat pozostaną najczęstszą przyczyną zgonów Polaków. W strukturze nowego szpitala powstał oddział kardiologii z pracownią interwencyjnego leczenia ostrych zespołów wieńcowych. Inwestycja ta zmieni nie tylko dostępność pacjentów do opieki medycznej, ale także, podobnie jak to miało miejsce w wielu regionach Polski, wprost przyczyni się do wydłużenia długości życia mieszkańców Legionowa i okolic.

Czy pogotowie będzie przywozić do szpitala w Legionowie pacjentów z ostrym zespołem wieńcowym?

Pogotowie będzie mogło przywieźć do szpitala w Legionowie pacjenta z zawałem serca. W Oddziale Kardiologii Interwencyjnej i Chorób Wewnętrznych powstała Pracownia Hemodynamiki, w której zaplanowano dyżur interwencyjny w systemie 24 godz./7dni w tygodniu. Dzięki temu rozwiązaniu w każdej chwili pacjent z zawałem serca będzie mógł zostać poddany interwencji ratującej życie). Oddział Kardiologii Interwencyjnej i Chorób Wewnętrznych w Legionowie będzie również zgłoszony do systemu ratownictwa medycznego. Diagnostyka i leczenie chorych z wstępnym rozpoznaniem ostrego zespołu wieńcowego wypełnia jeden z największych braków na mapie potrzeb zdrowotnych Powiatu Legionowskiego. Chorzy po zaopatrzeniu zawału serca, czy z innymi chorobami sercowo-naczyniowymi mogą liczyć na dalszą kompleksową opiekę dzięki skoordynowanej opiece w ramach struktur Wojskowego Instytutu Medycznego, obejmujących Szpital WIM w Legionowie i ośrodek o najwyższym poziomie referencyjności, czyli Centralny Szpital Kliniczny MON przy ul. Szaserów w Warszawie.

Jakie konkretne jednostki chorobowe będziecie w szpitalu w Legionowie diagnozować i leczyć?

Opieka ambulatoryjna dla pacjentów zapewniona będzie w Lecznictwie Ambulatoryjnym Wojskowego Instytutu Medycznego w Legionowie, (czyli w przychodni, którą dotychczas znana była jako WSPL). Obecny budynek przychodni został połączony z nowym budynkiem Szpitala w jeden kompleks. Na etapie przychodni w ramach diagnostyki kardiologicznej dostępne będą wszystkie niezbędne badania diagnostyczne, kolejno laboratoryjne, obrazowe (ekg, monitorowanie ekg metodą Holtera, echo serca przezklatkowe, echo serca przezprzełykowe, oraz wykonywana na nowoczesnym systemie tomografia naczyń wieńcowych, czyli tzw. nieinwazyjna koronarografia), oraz badania czynnościowe (testy wysiłkowe ekg, próby dobutaminowe). Dzięki współpracy ze szpitalem WIM "na Szaserów" w Warszawie pacjenci mają równie zapewniony dostęp do tak specjalistycznych procedur diagnostycznych, jak badania izotopowe serca, rezonans magnetyczny serca, czy PET serca. W ramach przychodni będzie sie również odbywać kwalifikacja do diagnostyki i leczenia w szpitalu

Czy zabiegi w pracowni hemodynamiki będą „na ostro", czy tylko planowo?

Oddział Kardiologii Interwencyjnej i Chorób Wewnętrznych w Legionowie będzie pełnił 24-godzinny dyżur/7dni w tygodniu leczenia ostrego zawału serca, co zapewni stała dostępność do interwencji. Natomiast planowo będą wykonywane wszystkie badania diagnostyczne inwazyjne takie jak koronarografia i uzupełniające ją badania ultrasonografii wewnątrzwieńcowej (ICUS) lub oceny rezerwy wieńcowej (FFR). Badania inwazyjne będą wykonywane w trybie jednodniowym oraz stacjonarnym po wcześniejszej kwalifikacji w ramach porani kardiologicznej.

POWIAT LEGIONOWSKI. Zegrzyńska 8 dla wszystkich pacjentów

Szpital w Legionowie – filia Wojskowego Instytutu Medycznego

Powiat Legionowski przestał być białą plamą na mapie sieci szpitali publicznych. Wreszci udało się spełnić oczekiwania mieszkańców wyrażane od ponad 40 lat i zrealizować tak duży i kosztowny projekt.

Z inicjatywy Mariusza Błaszczaka, szefa MON i posła z Legionowa, sprawy nabrały wreszcie realnego wymiaru. Specjaliści z Wojskowego Instytutu Medycznego przy ul. Szaserów w Warszawie przeanalizowali, w jaki sposób najlepiej zabezpieczyć najpilniejsze potrzeby mieszkańców powiatu, w tym również rosnącej liczby żołnierzy Wojska Polskiego powracającego w większej skali do miasta i powiatu. W efekcie powstał projekt połączenia działalności prowadzonej dotąd w Wojskowej Specjalistycznej Przychodni Lekarskiej w Legionowie w zakresie medycyny stanów nagłych, z funkcją nowego specjalistycznego szpitala publicznego, z gwarancją wsparcia przez WIM w Warszawie dla udzielania najbardziej zaawansowanych świadczeń medycznych.

WIM od kilkunastu lat prowadzi intensywne prace rozwojowe i modernizacyjne w swojej stołecznej siedzibie przy ul. Szaserów. Zdobyta wiedza, najlepsze doświadczenia inwestycyjne stanowiły bazę do przygotowania projektu budowlanego oraz potrzeb sprzętowych, jakie ostatecznie znalazły zastosowanie w nowej filii WIM – szpitalu w Legionowie.

Ile to kosztuje

Budowa szpitala to nie tylko mury i wiele kilometrów sieci dystrybucji mediów, w tym gazów stosowanych w procedurach medycznych, ale przede wszystkim specjalistyczne wyposażenie medyczne. Łączny koszt inwestycji, w całości finansowanej ze środków kierowanego przez ministra Mariusza Błaszczaka resortu obrony narodowej, to 160 mln zł. Szacowane roczne koszty działalności szpitala to ok. 34 mln zł – w całości będą rozliczane w rachunku przychodów i kosztów WIM. Oznacza to, że miasto i powiat Legionowo nie będą obciążane finansowym ryzykiem działalności szpitala, co jak wiadomo jest dziś istotnym problemem większości samorządów w Polsce.

Tym samym, korzyści z dostępu mieszkańców powiatu legionowskiego do szpitala nie będą oznaczać dla lokalnych władz groźby cięć w budżecie – wprowadzania ograniczeń w zakresie wydatków na inwestycje, transport, łączność, oświatę i kulturę. Co nie znaczy, że władze lokalne, wzorem innych samorządów, nie mogą podejmować wobec szpitala własnych inicjatyw, wspierających jego działalność, np. poprzez finansowanie programów profilaktycznych dla mieszkańców Legionowa i powiatu, transportu medycznego czy darowizny sprzętowe. Utrzymanie bieżącej działalności szpitala będzie należało wyłącznie do WIM.

Nowy szpital zapewni opiekę kompleksową i skoordynowaną

To nowa jakość w sposobie i warunkach praktycznego stosowania opieki medycznej. Szpital w Legionowie – w kontekście sposobu prowadzenia opieki nad chorymi – będzie jednostką niemającą swojego odpowiednika w Polsce. Żaden bowiem szpital powiatowy, czy nawet wojewódzki nie jest filią szpitala klinicznego. Zagwarantuje to pełny dostęp pacjentów do diagnostyki i terapii na najwyższym poziomie. Siedem dni w tygodniu, 24 godziny na dobę główna siedziba WIM przy ul. Szaserów w Warszawie stanowić będzie zaplecze dla chorych wymagających zaawansowanych metod opieki. Ministerstwo Obrony Narodowej – za pośrednictwem WIM –podejmie w ten sposób realizację sprawdzonego w niektórych krajach Europy Zachodniej modelu organizacji placówek ochrony zdrowia, pozwalającego na większą integrację usług zdrowotnych, a to z kolei powinno skutkować wyższym poziomem satysfakcji społecznej i obniżeniem kosztów systemu.

W Legionowie powstał nowy szpital, choć w debacie publicznej słychać argumenty o konieczności ograniczenia liczby łóżek szpitalnych

Nie ma najmniejszych wątpliwości, że szpital w Legionowie, podobnie jak cały system ochrony zdrowia w Polsce, będzie się zmieniał. Lecznica musi maksymalnie elastycznie reagować na potrzeby zdrowotne mieszkańców. Powiązanie szpitala z WIM, a przez to możliwość wzajemnego uzupełniania się funkcji obu jednostek, znacznie ten proces usprawni. Nie ma przypadku, że aż 30 procent łóżek szpitala w Legionowie ma status miejsc intensywnej terapii – profesjonalnie przygotowanych, oprzyrządowanych do ratowania zdrowia i życia pacjentów. Pozostałe obszary wraz z zapleczem, jakim jest ambulatoryjna opieka specjalistyczna oraz podstawowa opieka zdrowotna – przejęte od Wojskowej Specjalistycznej Przychodni Lekarskiej – będą tworzyć rodzaj konsorcjum szpitalno-przychodnianego, oferującego pacjentom kompletną usługę medyczną w pełnej skali (od opieki ambulatoryjnej po szpitalną). **r.**

eprasa.pl 5912654210

SZPITAL WIM LEGIONOWO ZEGRZYŃSKA 8 W LICZBACH

- Izba przyjęć czynna 24 godz. na dobę, 7 dni w tygodniu
- 90 łóżek szpitalnych, w tym 30 łóżek dla intensywnej terapii
- 6 oddziałów szpitalnych:
  - chorób wewnętrznych
  - kardiologiczny
  - chirurgiczny
  - ginekologiczny
  - okulistyczny
  - oddział intensywnej opieki medycznej (OIOM).
- 3 sale operacyjne
- Prawie 250 osób zatrudnionych: lekarze, pielęgniarki, inny personel medyczny i pomocniczy.
- 5 kondygnacji naziemnych i podziemny parking.
- 160 mln zł – koszt budowy szpitala poniesiony przez Ministerstwo Obrony Narodowej kierowane przez Mariusza Błaszczaka.
- Lata 2019-2021 - budowa szpitala.

NASZE WILKOWYJE

Niemoc

Raz do roku człowieka ogrania niemoc. No choćby się nie wiadomo jak starał, to nic mu nie wychodzi, a jak wyjdzie to źle. Lepiej wtedy nic nie robić. To jest udowodnione naukowo. Nawet podobno jakiś facet napisał o tym książkę, ale mu nie wydali. Sekret, to jest sekret – nie należy o tym pisać książek.

U nas na ławeczce jest trochu inaczej. To znaczy my mamy niemoc raz na miesiąc. Najlepiej by oczywiście było, żebyśmy mieli jednego dnia, ale tak dobrze to nigdzie ni ma. W Wilkowyjach też nie. Więc każden jeden niemoc ma kiedy indziej. No ale jak przyjaciela samego zostawić z jego niemocą? Przecież z tego biorą się depresje i wszystkie inne miastowe wynalazki.

Kiedyś u nas tego nie było, ale Japycz nam wyjaśnił, że to jak z teorią trikl dałn ekonomi. To znaczy, że jak się gdzieś bogactwa nazbiera, to ono się przelewa i wszystkie są bogatsze. I tak samo jest z chorobami, jak się gdzieś nazbiera, to się one wylewają na cały kraj. A gdzie się zbiera? Ano w miastach. A gdzie jest cały kraj? Ano u nas.

Więc te depresje też do nas przyszły, choć szły i szły najwolniej jak się dało. Ale ja nie o tym. Ja o tym, że kolegów z niemocą zostawiać nie wolno, więc jak który niemoc ma, to my wszystkie siedziem na ławeczce razem z nim. Wychodzi z tego, że my w miesiącu cztery dni niemocy mamy. I tak jakoś to jest, że nigdy w weekend. W weekend to my siedzimy na ławeczce dla przyjemności, a w dni niemocy – z solidarności.

Wychodzi więc, że my 12 dni wolnego w miesiącu mamy i Japycz mówi, że to z nas czyni awangardę ludzkości, bo niedługo wszyscy będę pracować po cztery dni w tygodniu. Na więcej państwa nie będzie stać. Bo niedługo – mówi Japycz – państwo będzie ludziom płacić, by pracowali, tylko dlatego, że służba zdrowia za droga jest i państwa nie stać, by wszyscy zwariowali. A prawdziwą robotę będą robić roboty i sztuczne inteligenty. I praca, to będzie luksus, na który będzie stać tylko najbogatsze kraje.

Jeśli jest tak jak mówi Japycz, to nie wiadomo czy warto się bogacić. Bo my do tej Unii poszli się bogacić i dobrze nam idzie, albo dobrze szło, bo teraz drożyzna taka że strach. No ale czy to warto być w tej bogatej Unii, jak za bogactwo trzeba będzie pracować po cztery dni w tygodniu, a wśród bidoków – najwyżej jeden dzień?

Tak nas to zajęło, że ani my zauważyli, jak druga kolejka Mamrota poszła i trzeba się było zrzucić na trzecią. Bo to ważna decyzja: zostać w Unii i się bogacić, czy z niej wyjść i się lenić. Już my myśleli, że nie rozwiązywalny to problem jest, bo wszyscy za i przeciw byliśmy równocześnie, no i ciągle nam wychodził remis.

Hadziuk mówi, że to dlatego, że jak jest nas czterech, to parzysta liczba jest i zawsze będzie z tego remis. Więc my wybrali Japycza, bo wiadomo, że najmądrzejszy i odkąd brat mu umarł - to jeden jedyny. Niech zdecyduje. Ale Japycz mówi, że on też jest na remis, bo u bogatych i tak by nie pracował jako emeryt, a u bidoków, żadnej emerytury by nie było, więc i tak by musiał zapitalać, by przeżyć. Ot, kłopot. Podobno mówi się w takich sytuacjach, że człowiek w kropce, ale ponieważ my na ławeczce, to raczej w kresce.

Już my chcieli kolejnego Mamrota zamawiać, gdy Solejuk zaczął z frasunku pytać o rzeczy oczywiste: nas niemoc dopada raz w tygodniu? No tak. I nigdy w weekend? No tak. To jak byśmy byli u bidoków, co to pracują raz w tygodniu, to kiedy by nas ta niemoc brała?

Popatrzyli my po sobie, bo Solejuk przy żonie, coraz się mądrzejszy robi. W ogóle by my nie pracowali. Bo weekend by trwał sześć dni, a siódmego by nas niemoc brała, bo ona bierze tylko w dni pracujące. No i problem się rozwiązał.

Trudno, zostajemy w tej Unii, będziemy się dalej bogacić. Bo ani dnia w tygodniu nie przepracować, to jednak grzech. **Pietrek**

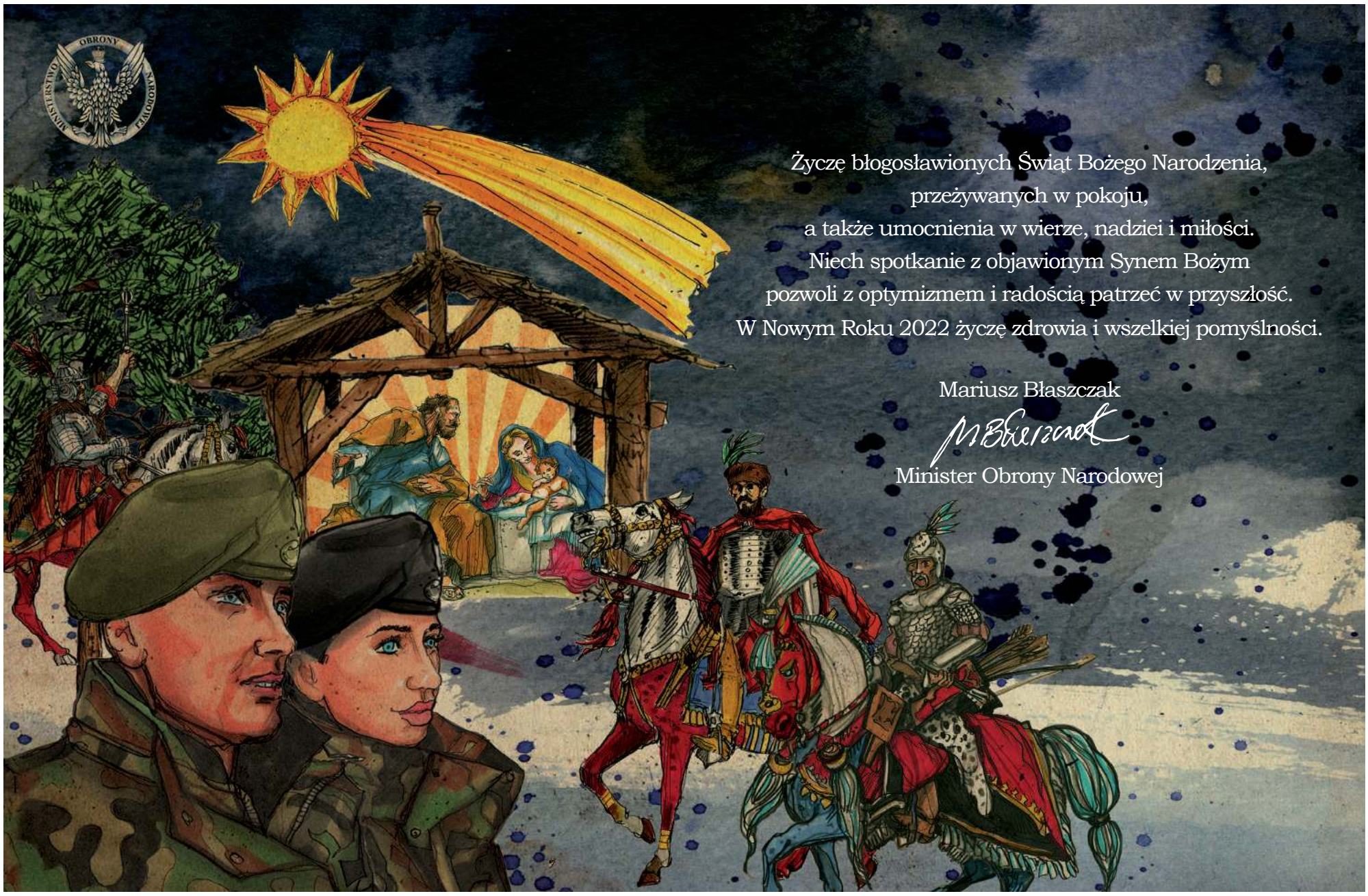

eprasa.pl 5912654210

Święty Mikołaj? Oczywiście, że istniał

Najsłynniejszy Święty Mikołaj to biskup Miry, którego wspomnienie obchodzi się 6 grudnia. Świętych tego imienia było kilkudziesięciu – są wśród nich papież, duński królewicz, patriarcha Konstantynopola, patron Szwajcarii i Anglik zwany Małym Johnem. Prezentujemy świętych Mikołajów, którzy odegrali największą rolę w historii

Święty Mikołaj to jedna z najbardziej popularnych postaci współczesnej kultury. Nieodłącznie związany jest z Bożym Narodzeniem, a jego czerwony strój i biała broda znane są większości dzieci na naszym globie. I choć współczesny Święty to postać fikcyjna, to jednak ma swoje głębokie korzenie w historii Kościoła.

Święty Mikołaj był biskupem Miry na początku IV wieku. Nic więcej o nim nie wiadomo, a w jego popularnych życiorysach dodawano elementy biografii innych osób, w tym Mikołaja (zm. 564), biskupa Pinaru. Mapa kultu świętego Mikołaja stanowi świetną ilustrację do dziejów kontaktów kulturowych różnych części Europy w średniowieczu.

Zaczęło się od Cesarstwa Bizantyńskiego, w IX wieku czczono go też w Rzymie. W Niemczech jego kult rozpropagowała księżniczka bizantyńska Teofano (zm. 991), żona cesarza Ottona II i matka Ottona III. Trzy lat lata przed jej śmiercią, w 988 roku, chrzest przyjął ruski książę Włodzimierz Wielki. To także początek kultu świętego Mikołaja na Rusi. Biskup Miry był patronem żeglarzy, stąd stał się popularny wśród Normanów podróżujących po wodach Morza Śródziemnego. W czasie pierwszej wyprawy krzyżowej Robert II, hrabia Flandrii, zatrzymał się w 1096 roku u swojego szwagra Rogera Borsy, normańskiego księcia Apulii. Otrzymał od niego cały pakiet relikwii, w tym św. Mikołaja, które kazał złożyć w opactwie Watten. Kiedy Mirę zajęli Arabowie, relikwie świętego zostały wykupione przez kupców włoskich i wywiezione do Bari, gdzie cieszyły się szczególną czcią. Stąd też święty zwany jest często św. Mikołajem z Bari.

Powszechnie uznawany jest za pierwowzór rozpowszechnionego w popkulturze świątecznego Świętego Mikołaja. Tradycja z nim związana sięga jeszcze średniowiecza. W XIII wieku w szkołach w dniu świętego Mikołaja rozdawano zapomogi i stypendia dla biednych uczniów. Odwoływano się przy tym do hagiograficznych opowieści o jego wielkim miłosierdziu, które skłaniało go do dzielenia się swoimi dobrami z najuboższymi. Najsłynniejsza z legend mówi o trzech pannach, które ojciec – z powodu ubóstwa – chciał odesłać do domu publicznego. Święty przez komin wrzucić miał trzy worki z pieniędzmi, przez co uratował dziewczęta przed złym losem.

Mikołaj I Wielki

Święty papież i patriarchowie

Z perspektywy historyka średniowiecza, najsłynniejszym spośród świętych tego imienia był papież Mikołaj I, którego pontyfikat przypadł na lata 858–867. Dbał on o pozycję Stolicy Apostolskiej. Złożył z urzędu arcybiskupa Rawenny, który przywłaszczył sobie majątki swoich wiernych. Kiedy cesarz Lotar II oddalił swoją żonę Teutbergę, by związać się z inną kobietą, a posłuszni mu arcybiskupi Trewiru i Kolonii zgodzili się na rozwiązanie małżeństwa, Mikołaj I nałożył klątwę na obu hierarchów.

Mikołaj I interesował się też losami Kościoła w Konstantynopolu. Gdy patriarcha Ignacy został złożony z urzędu przez cesarza Michała III, papież nie uznał wyboru jego następcy Focjusza. Zaowocowało to poważnymi napięciami na linii Zachód – Wschód, na które nałożyły się też pewne rozbieżności natury teologicznej. W 867 roku synod w Konstantynopolu obłożył papieża klątwą, co było daleką zapowiedzią rozejścia się obu Kościołów, które symbolicznie nastąpiło w 1054 roku.

Uczniem, a być może nawet krewnym wspomnianego wyżej Focjusza, był Mikołaj I Mistyk, tajny radca bizantyńskiego dworu (mystikos), a od 901 roku patriarcha Konstantynopola. Nie chciał udzielić cesarzowi Leonowi VI dyspensy na czwarte małżeństwo, dlatego został złożony z urzędu – jak miała pokazać przyszłość na sześć lat. W 913 roku został nawet przewodniczącym rady regencyjnej sprawującej rządy w imieniu nieletniego cesarza Konstantyna VII, syna Leona VI i jego czwartej żony. Zmarł w 925 roku. Wspominano go 15 maja. Kultem otoczony był też Mikołaj II Chrysoberg, patriarcha Konstantynopola z lat 978–996.

Książę, zakonnik, podróżnik

Około 1150 roku na drugim końcu ówczesnej Europy, a konkretnie w Danii, urodził się inny święty Mikołaj (Niels). Był nieślubnym synem króla Kanuta V, czyli prawnukiem naszego księcia Bolesława III Krzywoustego. Nie mieszał się w bratobójcze walki, które prowadzili jego bracia i kuzyni, ale prowadził skromne, pobożne życie. Zmarł w 1180 roku i był czczony w ojczystych stronach aż do początku reformacji.

Dużą rolę w dziejach Szwajcarii odegrał Mikołaj z Flüe. W 1467 roku, w wieku 50 lat, dość nieoczekiwanie porzucił rodzinę i świeckie życie, by zostać pustelnikiem. W 1481 roku popularny Brat Klaus wziął udział w zjeździe w Stans, gdzie ocalił jedność Konfederacji Szwajcarskiej. Zmarł w 1487 roku, a kanonizowano go w 1947 roku. Jest patronem Szwajcarii.

Jednym z pierwszych angielskich jezuitów był Mikołaj Owen. W czasie prześladowań katolików za rządów Elżbiety I i Jakuba I zapewniał skuteczną ochronę osobom represjonowanym z powodu swoich przekonań religijnych. Dzięki temu zdobył przydomek „Little John" (w polskiej literaturze tłumaczy się go jako „Mały Jaś"), nawiązujący do towarzysza Robina Hooda. Po wykryciu tzw. spisku prochowego został uwięziony w Tower. Zmarł w czasie tortur w marcu 1606 roku.

Ze wszystkich świętych Mikołajów najwięcej krajów odwiedził Niels Stensen. Urodził się w 1638 roku w Kopenhadze, studiował w Amsterdamie i Lejdzie, później mieszkał w Paryżu i we Florencji. Zwiedził Niemcy, Czechy i Węgry. Wychowany w protestanckiej rodzinie, przeszedł na katolicyzm, został kapłanem, a we wrześniu 1677 roku tytularnym biskupem Tiriopolis. Działał w Hanowerze, Hamburgu i Szwerynie, gdzie zmarł w 1686 roku. Nawet po śmierci przyszło mu odbyć daleką podróż. Za sprawą księcia Kosmy III jego ciało przewieziono w tajemnicy do Florencji. Niels Stensen został beatyfikowany w 1988 roku przez papieża Jana Pawła II.

Redakcja: Sebastian Adamkiewicz i Roman Sidorski histmag.org

św. Mikołaj z Miry

Mikołaj I Wielki

eprasa.pl 5912654210

„To właśnie tego wieczoru,
gdy wiatr zimny śniegiem dmucha,
w serca złamane i smutne
cicha wstępuje otucha.
To właśnie tego wieczoru,
od bardzo wielu wieków,
pod dachem tkliwej kolędy
Bóg rodzi się w człowieku.”

Radosnych i pogodnych Świąt Bożego Narodzenia oraz Szczęśliwego Nowego Roku

życzy dyrektor ZSCKR im. Jadwigi Dziubińskiej w Golądkowie wraz z całą społecznością szkolną

środa 22 grudnia

TVP 1

05:20 Przysięga - serial obyczajowy, prod. Turcja
06:05 Elif - serial, prod. Turcja
07:00 Transmisja Mszy Świętej z Sanktuarium Matki Bożej na Jasnej Górze
07:30 Rodzinny ekspres - magazyn
08:00 Wiadomości
08:10 Pogoda poranna
08:15 Kwadrans polityczny
08:35 Ranczo - serial obyczajowy TVP
09:35 Komisarz Alex - serial kryminalny TVP
10:35 Ojciec Mateusz - serial kryminalny TVP
11:25 Kasta - serial paradokumentalny TVP
12:00 Wiadomości
12:10 Agrobiznes
12:30 Agropogoda - magazyn
12:35 Rok w ogrodzie Extra
12:55 Natura w Jedynce

SERIAL OBYCZAJOWY

14:00 Elif - serial, prod. Turcja, 2018
15:00 Wiadomości
15:15 Alarm! - magazyn
15:35 Gra słów. Krzyżówka
16:05 Przysięga - serial obyczajowy, prod. Turcja
17:00 Teleexpress
17:15 Jaka to melodia?
17:55 Klan - telenowela TVP
18:20 Kasta - Turnus - serial
18:55 Jeden z dziesięciu
19:30 Wiadomości
20:10 Alarm! - magazyn
20:30 Leśniczówka
21:00 Wielki test
22:30 Otrzymaliśmy Ducha przybrania za synów
23:40 Oddaj mi dziecko - dramat obyczajowy
01:20 Tajemnica Enigmy

TVP 2

05:25 Na dobre i na złe - serial TVP
06:25 Pożyteczni.pl - magazyn
06:55 Familiada - teleturniej
07:30 Pytanie na śniadanie
10:40 Panorama
10:45 Pytanie na śniadanie
11:20 Rodzinka.pl - serial komediowy TVP
11:50 Dla niesłyszących - Barwy szczęścia - serial obyczajowy TVP
12:30 Koło fortuny - teleturniej
13:15 Kozacka miłość - serial
14:05 Va Banque - teleturniej
14:35 Na sygnale - serial fabularyzowany TVP
15:10 Serial fabularny
16:00 Koło fortuny - teleturniej
16:35 Familiada - teleturniej
17:15 Miłość i przeznaczenie - serial obyczajowy
18:00 Panorama
18:20 Va Banque - teleturniej

SERIAL KOSTIUMOWY

18:45 Kozacka miłość - serial kostiumowy, prod. Rosja
19:35 Barwy szczęścia - serial obyczajowy TVP
20:40 Kulisy seriali Na dobre i na złe i Na sygnale - felieton
20:55 Na dobre i na złe - serial TVP
21:55 Zniewolona - serial kostiumowy, prod. Ukraina, 2019
24:00 Miłość na Gwiazdkę - film obyczajowy, prod. USA, 2017
01:35 McMafia - serial, prod. Wielka Brytania, 2018
02:45 Świat w czasach zarazy
03:00 Happy Olo pogodna ballada o Olku Dobie

TVN

05:40 Uwaga! - magazyn
06:00 Ukryta prawda - program obyczajowy
07:00 Kuchenne rewolucje - program kulinarno-rozrywkowy
08:00 Dzień Dobry TVN - magazyn
11:35 Doradca smaku
11:45 Ukryta prawda - program obyczajowy
12:50 Tajemnice miłości
13:55 Ukryta prawda - program obyczajowy
15:55 Kuchenne rewolucje - program kulinarno-rozrywkowy
17:00 Tajemnice miłości
18:00 Ukryta prawda
19:00 Fakty
19:35 Sport
19:45 Pogoda
19:50 Raport smogowy
19:55 Uwaga! - magazyn
20:10 Doradca smaku

SERIAL OBYCZAJOWY

20:15 Na Wspólnej - serial obyczajowy, Polska
20:55 Milionerzy
21:35 Zabójcza broń - film sensacyjny, USA, 1987, reż. Richard Donner, wyk. Mel Gibson, Danny Glover, Gary Busey, Mitchell Ryan, Tom Atkins, Darlene Love
23:55 Złe Mamuśki II: Jak przetrwać święta - film komedia, USA, Chiny, 2017, reż. Jon Lucas, Scott Moore
02:10 Superwizjer - magazyn reporterów
02:45 Uwaga! - magazyn prod. Polska
03:05 Noc magii
04:25 Kto was tak urządził

POLSAT

06:00 Nowy dzień z Polsat News
08:40 Malanowski i Partnerzy
09:40 Sekrety rodziny
10:40 Dlaczego ja?
11:40 Gliniarze - serial obyczajowy prod. Polska
12:50 Wydarzenia
13:25 Interwencja
13:40 Trudne sprawy
14:40 Dlaczego ja?
15:50 Wydarzenia
16:10 Pogoda
16:15 Interwencja - magazyn prod. Polska
16:30 Na ratunek 112
17:00 Gliniarze
18:00 Pierwsza miłość - serial obyczajowy prod. Polska
18:50 Wydarzenia
19:25 Gość wydarzeń
19:45 Sport, Pogoda

KOMEDIA

20:00 Wkręceni
Opowieść o trójce przyjaciół ze Śląska. Franczesko, Fikoł i Szyja znają się od lat, razem pracują i razem spędzają wolny czas. Kiedy tracą pracę w lokalnej fabryce, postanawiają spędzić szalony weekend w stolicy.
22:25 Oficer Blart
00:25 Medalion
Supergwiazda kina akcji Jackie Chan wciela się w postać Eddiego Yanga, błyskotliwego policjanta z Hong Kongu, który o mały włos unika śmierci podczas prowadzenia śledztwa dotyczącego medalionu.

TVP Kultura

07:00 Muzyczne poranki
08:00 Co dalej? - program publicystyczny
08:25 Do dzieła - magazyn
08:45 Portrety - Andrzej Ćwojdziński - cykl reportaży
08:55 Dziennik wiejskiego proboszcza - film
11:00 Lalka - serial TVP
12:30 Klara i Angelika - film
13:30 Rzeczpospolita modernistyczna - Architektura Edukacji
14:05 Tamte lata, tamte dni - Radosław Piwowarski
14:40 Solan i Ludwik - misja Księżyc - film animowany, prod. Norwegia, 2018
16:10 Akcja pod Arsenałem - dramat
17:55 Mieszczanie żywieccy - Danuta i Andrzej
18:30 Informacje kulturalne - informator kulturalny
18:55 Jane Eyre - serial kostiumowy

FILM FABULARNY

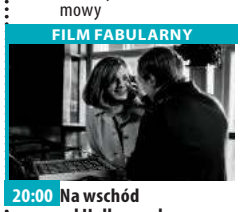

20:00 Na wschód od Hollywood - Olli Maki. Najszczęśliwszy dzień jego życia - film fabularny, prod. Niemcy, Szwecja, Finlandia, 2016
21:40 Paryż. Śladami Chopina - cykl reportaży
22:05 Więcej niż fikcja - Magia alfabetu
23:10 Jazz - Możdżer & AUKSO
00:35 Informacje kulturalne
01:10 Lekkie obyczaje - Opieka domowa - dramat
02:50 Paryż. Śladami Chopina - cykl reportaży
03:20 Kino nocne - Król komedii - dramat

TV Puls

06:00 Zbuntowany anioł - telenowela
07:00 Rodzinny interes - serial obyczajowy
08:00 Lombard. Życie pod zastaw - serial obyczajowy
11:00 Zbuntowany anioł - telenowela
12:00 Zaklinaczka duchów - serial fantasy
14:00 Lombard. Życie pod zastaw - serial obyczajowy
Prowadzenie lombardu to zajęcie ciekawe, momentami ekscytujące, ale często i niebezpieczne. Bohaterami serialu są: właściciel Kazimierz Barski, jego rodzina, pracownicy oraz klienci, którzy pojawiają się w lombardzie z powodu różnych życiowych zawirowań.

SERIAL OBYCZAJOWY

16:00 Rodzinny interes - serial obyczajowy prod. Polska
18:00 Lombard. Życie pod zastaw - serial obyczajowy
20:00 Ucieczka z piekła
22:00 Dzielnica strachu
00:00 Straszny film 5
01:30 Lombard. Życie pod zastaw - serial obyczajowy
02:30 Wojciech Cejrowski. Boso - Ziemia Święta
03:05 Zobacz to! Blok powtórkowy: Taki jest świat - program informacyjny
03:55 Biesiada na cztery pory roku
04:20 Menu na miarę
05:00 Rodzinny interes

TVN 7

05:40 Szpital - program obyczajowy
06:35 Rozwód. Walka o wszystko
07:35 Papiery na szczęście - serial, Polska
08:10 Ukryta prawda - program obyczajowy
11:15 Rozwód. Walka o wszystko
12:15 Szpital - program obyczajowy
13:15 Receptura - serial, Polska
14:15 Sąd rodzinny - program sądowy
15:15 Sędzia Anna Maria Wesołowska
16:15 Ukryta prawda - program obyczajowy
17:15 Ten moment
17:50 Brzydula - serial, Polska
18:25 Rozwód. Walka o wszystko
19:30 Papiery na szczęście

SERIAL OBYCZAJOWY

20:00 Brzydula - serial, Polska
20:35 Wytańczyć marzenia - film obyczajowy, USA, 2006, reż. Liz Friedlander, wyk. Antonio Banderas, Alfre Woodard, Rob Brown, Yaya DaCosta, John Ortiz, Jenna Dewan
Pierre Dulane daje bezpłatne lekcje tańca towarzyskiego trudnej młodzieży ze szkoły publicznej. Niechętni nastolatkowie z czasem zmieniają zdanie na temat nowych zajęć.
23:05 Prawie święta
01:25 Zbrodnia w sąsiedztwie
02:30 Druga strona medalu

TV 4

07:00 Strażnik Teksasu **08:00** Nasz nowy dom **09:00** Pierwsza miłość **09:50** Kochane pieniądze **10:50** Hardkorowy lombard **11:50** Święty **12:55** Galileo **13:55** STOP Drogówka **15:55** Hardkorowy lombard **16:55** Święty
18:00 Kochane pieniądze **19:00** Policjantki i Policjanci **20:00** Sprawiedliwi - Wydział Kryminalny **21:00** Snajper: Kolejne starcie
23:00 Kult laleczki Chucky Pierce, od 4 lat zamknięta w zakładzie psychiatrycznym dla niepoczytalnych przestępców, żyje w mylnym przekonaniu, że zamordowała całą swoją rodzinę. **00:55** Śmierć na 1000 sposobów **02:25** Disco Polo Life **03:25** TOP 10 - Lista przebojów **05:30** Telezakupy TV Okazje

TV Trwam

10:00 Audiencja Generalna Ojca Świętego Franciszka z Watykanu **10:55** Misjonarze Afryki **11:25** Jestem mamą **11:40** Prosto o gospodarce
12:00 Anioł Pański **12:03** Informacje dnia **12:20** Mojżesz - 10 przykazań **13:15** Muzyczne chwile **13:25** Kolory Świętości **13:30** Msza święta z Jasnej Góry **14:20** 100 cudownych miejsc na świecie
14:30 Przedstawienie musi trwać **15:30** Muzyczne chwile **15:50** Ma się rozumieć **16:00** Informacje dnia **16:10** Na zdrowie **16:30** Wyszyński - historia **16:55** Adwent na serio **17:00** Po stronie prawdy **17:30** Rykoszetem **17:55** Poczet Wielkich Polaków **18:00** Anioł Pański **18:05** Informacje dnia **18:15** Rozmowy niedokończone **19:25** Święty na każdy dzień

eprasa.pl 5912654210

czwartek 23 grudnia

TVP 1

05:15 Przysięga - serial obyczajowy, prod. Turcja
06:05 Elif - serial, prod. Turcja, 2018
07:00 Transmisja Mszy Świętej z Sanktuarium Matki Bożej na Jasnej Górze
07:30 Dobre historie - Wstawaj Alicja - magazyn
08:00 Wiadomości
08:10 Pogoda poranna
08:15 Kwadrans polityczny
08:35 Ranczo - serial
09:35 Komisarz Alex - serial kryminalny TVP
10:35 Ojciec Mateusz - serial kryminalny TVP
11:25 Kasta - serial
12:00 Wiadomości
12:10 Agrobiznes
12:30 Agropogoda - magazyn
12:35 Magazyn Rolniczy
12:55 Natura w Jedynce - Pierwszy rok życia zwierzęcych maluchów

SERIAL OBYCZAJOWY

14:00 Elif - serial, prod. Turcja, 2018
15:00 Wiadomości
15:15 Alarm! - magazyn
15:35 Gra słów. Krzyżówka
16:05 Przysięga - serial obyczajowy, prod. Turcja
17:00 Teleexpress
17:25 Skoki Narciarskie
19:30 Wiadomości
20:10 Alarm! - magazyn
20:30 Leśniczówka
21:00 Na sygnale - serial fabularyzowany TVP
21:35 Sprawa dla reportera
22:35 Magazyn śledczy Anity Gargas - magazyn
23:05 Magazyn kryminalny 997 - magazyn
24:00 Magazyn Ekspresu Reporterów

TVP 2

05:25 Na dobre i na złe - serial TVP
06:25 Smaki świata - pośród mórz - magazyn
06:55 Familiada - teleturniej
07:30 Pytanie na śniadanie
10:40 Panorama
10:45 Pytanie na śniadanie
11:20 Zacznij od zdrowia
11:50 Dla niesłyszących - Barwy szczęścia - serial obyczajowy TVP
12:30 Koło fortuny - teleturniej
13:15 Kozacka miłość - serial kostiumowy, prod. Rosja
14:05 Va Banque - teleturniej
14:35 Na sygnale - serial fabularyzowany TVP
15:10 Serial fabularny
16:00 Koło fortuny
16:35 Familiada - teleturniej
17:15 Miłość i przeznaczenie - serial obyczajowy
18:00 Panorama
18:20 Va Banque - teleturniej

SERIAL KOSTIUMOWY

18:45 Kozacka miłość - serial kostiumowy, prod. Rosja
19:35 Barwy szczęścia - serial obyczajowy TVP
20:40 Kulisy serialu Ojciec Mateusz - felieton
20:55 Ojciec Mateusz - serial kryminalny TVP
21:55 Zniewolona - serial kostiumowy, prod. Ukraina
23:55 Porwanie Heinekena - film akcji, prod. Belgia, Wielka Brytania, Niderlandy, USA, 2015
01:45 Miłość na Gwiazdkę - film obyczajowy, prod. USA, 2017, reż. Colin Theys, wyk. Nicky Whelan, Josh Kelly
03:20 Bankowa gra
04:20 Art Noc

TVN

05:40 Uwaga! - magazyn
06:00 Ukryta prawda - program obyczajowy
07:00 Kuchenne rewolucje - program kulinarno-rozrywkowy
08:00 Dzień Dobry TVN - magazyn
11:35 Doradca smaku
11:45 Ukryta prawda - program obyczajowy
12:50 Tajemnice miłości
13:55 Ukryta prawda - program obyczajowy
15:55 Kuchenne rewolucje - program kulinarno-rozrywkowy
17:00 Tajemnice miłości
18:00 Ukryta prawda - program obyczajowy
19:00 Fakty
19:35 Sport
19:45 Pogoda
19:50 Raport smogowy

MAGAZYN

19:55 Uwaga! - magazyn
20:10 Doradca smaku
20:15 Na Wspólnej - serial obyczajowy, Polska
20:55 Milionerzy
21:35 Kuchenne rewolucje - program kulinarno-rozrywkowy
22:35 Nad życie - film obyczajowy, Polska, 2012, reż. Anna Plutecka-Mesjasz, wyk. Michał Żebrowski, Olga Bołądź, Danuta Stenka
00:30 Zamieć - film sensacyjny, USA, Francja, Kanada, 2009, reż. Dominic Sena
02:40 MasterChef
04:15 Noc magii

POLSAT

06:00 Nowy dzień z Polsat News
08:40 Malanowski i Partnerzy Bronisław Malanowski rozwiązuje zagadki kryminalne, prowadząc biuro detektywistyczne.
09:40 Sekrety rodziny
10:40 Dlaczego ja?
11:40 Gliniarze
12:50 Wydarzenia
13:25 Interwencja - magazyn
13:40 Trudne sprawy
14:40 Dlaczego ja?
15:50 Wydarzenia
16:10 Pogoda
16:15 Interwencja
16:30 Na ratunek 112
17:00 Gliniarze
18:00 Pierwsza miłość
18:50 Wydarzenia
19:25 Gość wydarzeń
19:45 Sport, Pogoda

FILM OBYCZAJOWY

20:05 Narzeczony na niby Opowieść o związkowych perypetiach, które pokocha każdy, kto choć raz zakochał się w niewłaściwej osobie. Idealne życie, o którym marzymy, rzadko kiedy tak naprawdę jest idealne, a ci którym oddajemy nasze serca, niestety potrafią je z łatwością łamać.
22:30 Erin Brockovich
01:25 I kto to mówi 2 Dalsze losy małżeństwa Jamesa i Mollie Ubriacco, zrealizowane wedle sprawdzonej formuły wzbogaconej o wokalne popisy Travolty.

TVP Kultura

07:00 Muzyczne poranki
07:55 Informacje kulturalne
08:25 Niedziela z... Dorotą Landowską
09:20 Architektura nieskończoności - film dokumentalny, prod. Szwajcaria, 2018
11:00 Lalka - serial TVP
12:30 Zapomniane kobiety sztuki - film dokumentalny, prod. Francja, 2018
13:30 Kolęda domowa - na jazzowo - magazyn
13:45 Mieszczanie żywieccy - Danuta i Andrzej - cykl dokumentalny
14:20 Trzeci punkt widzenia - program publicystyczny
14:50 Żółty szalik - film TVP
16:05 Stracone złudzenia - dramat, prod. Wielka Brytania, 1948
17:50 Rzeczpospolita modernistyczna
18:30 Co dalej?

SERIAL KOSTIUMOWY

18:55 Jane Eyre - serial kostiumowy
20:00 Czwartkowy klub filmowy - Wstęp do filmu - Julieta
20:05 Czwartkowy klub filmowy - Julieta, prod. Hiszpania, 2016
21:55 Res Poloniae - O Polsce z oddali
22:30 Partytury Peryta - film dokumentalny
23:45 Co dalej?
00:15 Na wschód od Hollywood - Olli Maki. Najszczęśliwszy dzień jego życia - film fabularny
02:00 Res Poloniae - O Polsce z oddali - Jego Wysokość George Windsor - rozmowa

TV Puls

06:00 Zbuntowany anioł
07:00 Rodzinny interes - serial obyczajowy
08:00 Lombard. Życie pod zastaw - serial obyczajowy
11:00 Zbuntowany anioł - telenowela
12:00 Zaklinaczka duchów - serial fantasy
14:00 Lombard. Życie pod zastaw - serial obyczajowy
16:00 Rodzinny interes - serial obyczajowy
18:00 Lombard. Życie pod zastaw - serial obyczajowy
20:00 Teraz albo nigdy Pracownica supermarketu wymyśla historię swojego życia, by udowodnić, że w dużej korporacji przy Madison Avenue dadzą sobie radę również osoby bez wykształcenia.

FILM AKCJI

22:00 Szpieg, który mnie rzucił Przyjaciółki rozpoczynają szpiegowską przygodę, gdy Audrey dowiaduje się, że jej były partner był agentem.
00:10 Święta doskonałe
02:05 Lombard. Życie pod zastaw - serial obyczajowy prod. Polska
03:00 Wojciech Cejrowski. Boso - Ziemia Święta
03:40 Zobacz to! Blok powtórkowy: Taki jest świat - program informacyjny
04:20 Menu na miarę
05:00 Rodzinny interes
05:55 Święta na Manhattanie

TVN 7

05:40 Szpital - program obyczajowy
06:35 Rozwód. Walka o wszystko
07:35 Papiery na szczęście - serial, Polska
08:05 Miłe wieści
08:10 Ukryta prawda - program obyczajowy
11:15 Rozwód. Walka o wszystko
12:15 Szpital - program obyczajowy
13:15 Receptura - serial, Polska
14:15 Sąd rodzinny - program sądowy
15:15 Sędzia Anna Maria Wesołowska
16:15 Ukryta prawda
17:15 Ten moment
17:50 Brzydula - serial, Polska
18:25 Rozwód. Walka o wszystko
19:30 Papiery na szczęście
20:00 Brzydula - serial, Polska

MUSICAL

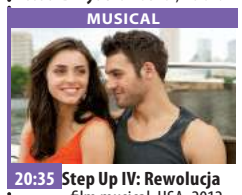

20:35 Step Up IV: Rewolucja - film musical, USA, 2012, reż. Scott Speer, wyk. Kathryn McCormick, Ryan Guzman, Misha Gabriel Hamilton, Cleopatra Coleman
22:40 W doborowym towarzystwie - film komedia, USA, 2004, reż. Paul Weitz, wyk. Topher Grace, Scarlett Johansson, Marg Helgenberger, David Paymer, Clark Gregg, Philip Baker Hall, Selma Blair, Malcolm McDowellDennis Quaid
00:50 Zbrodnia w sąsiedztwie
02:00 Druga strona medalu - talk show

TV 4

06:00 Gliniarz i prokurator **07:00** Strażnik Teksasu **08:00** Nasz nowy dom **09:00** Pierwsza miłość **09:50** Kochane pieniądze **10:50** Hardkorowy lombard **11:50** Święty **12:55** Galileo **13:55** STOP Drogówka **15:55** Hardkorowy lombard **16:55** Święty
18:00 Kochane pieniądze **19:00** Policjantki i Policjanci **20:00** Sprawiedliwi - Wydział Kryminalny
21:05 Gniew Caina **22:55** Naprzeciw ciemności Zobacz jak mistrz Kantany Tagart przewodzi specjalnej grupie operacyjnej złożonej z byłych wojskowych w masakrycznej misji pokonania wampirów. W postapokaliptycznym świecie największym zagrożeniem człowieka są krwiożercze wampiry. **00:55** Śmierć na 1000 sposobów

TV Trwam

12:00 Anioł Pański **12:03** Informacje dnia **12:20** Ziemia Obiecana **13:00** Muzyczne chwile **13:20** Święty na każdy dzień **13:25** Kolory Świętości **13:30** Msza święta z Jasnej Góry **14:20** 100 cudownych
14:30 Kontrowersje wokół klimatu **15:25** Betafo **15:50** Ma się rozumieć **16:00** Informacje dnia **16:10** Z wędką nad wodę w Polskę i Świat **16:35** Porady Medyczne Bonifratrów **17:00** Akademia pro-life **17:05** Narodowe Sanktuarium Maryjne w Subukia **17:25** Adwent na serio **17:30** Odpowiedzialni za Kościół **17:55** Poczet Wielkich Polaków **18:00** Anioł Pański
18:05 Informacje dnia **18:15** Rozmowy niedokończone **19:25** Święty na każdy dzień **19:30** Przyjaciele i bohaterowie **20:00** Informacje

piątek 24 grudnia

TVP 1

05:30 Święta wśród dzikiej przyrody - film dokumentalny
06:30 Agape - magazyn
07:00 Transmisja Mszy Świętej z Sanktuarium Matki Bożej na Jasnej Górze
07:35 Film dokumentalny
08:35 Film fabularny
09:50 Maleńka przyszła miłość - widowisko
10:20 Film dokumentalny
11:50 Film fabularny
13:10 „Gdy się Chrystus rodzi..." kolędy na Jasnej Górze - koncert
15:05 Dzień dziś wesoły... - koncert kolęd
17:00 Teleexpress
17:25 Wielkie Kolędowanie we Lwowie - koncert
19:30 Wiadomości
20:00 Orędzie abp Tadeusza Wojdy na Boże Narodzenie

SERIAL KOSTIUMOWY

20:15 Zniewolona - serial kostiumowy
21:15 Gwiazdy na Gwiazdkę - koncert kolęd
23:15 Gwiazdy kolędują w Zakopanem - koncert
24:00 Pasterka z Sanktuarium Matki Bożej Królowej Podhala w Ludźmierzu
01:35 Radosne święta - komedia, prod. Kanada, 2019, reż. Marita Grabiak, wyk. Erica Deutchman, Chad Connell, Tianna Nori
03:20 Miłość w Wiedniu - komedia romantyczna, prod. Francja, 2018, reż. Alexandre Laurent, wyk. Barbara Cabrita
04:55 Zakończenie

TVP 2

05:50 Gorące święta - komedia familijna, prod. USA, 2012, reż. Gregory Poppen, wyk. Tom Arnold, Thomas Howell, Brooke Langton, Casey Graf, Bryson Sams, Karan Brar
07:30 Pytanie na śniadanie
10:25 Panorama
10:35 Pytanie na śniadanie
11:10 Gwiazdy w południe - Działa Navarony, prod. Wielka Brytania, USA
14:00 Familiada - teleturniej
14:40 Koło fortuny
15:35 Świąteczne przeznaczenie - film obyczajowy, prod. USA, 2018
17:15 Płyń Kolędo! - wielki koncert kolęd
18:00 Panorama
18:30 Wakat
19:25 Uroczysta Pasterka z Watykanu z udziałem papieża Franciszka

KOMEDIA

21:15 Wyjście awaryjne - komedia, reż. Roman Załuski, wyk. Bożena Dykiel, Jerzy Michotek, Andrzej Golejewski, Zbigniew Buczkowski, Krzysztof Kowalewski
23:05 Grudniowa panna młoda - komedia romantyczna, prod. Kanada, 2017, reż. David Winning, wyk. Jessica Lowndess, Daniel Lissing, Jay Hindle
00:40 Oświadczyny po irlandzku - komedia
02:30 Czekając na cud - film obyczajowy, prod. USA, 2004, reż. Chazz Palminteri
04:10 Zakończenie

TVN

05:40 Uwaga! - magazyn
06:00 Ukryta prawda - program obyczajowy
07:00 Kuchenne rewolucje - program kulinarno-rozrywkowy
08:00 Dzień Dobry TVN - magazyn
11:35 Doradca smaku
11:45 Ukryta prawda
12:50 Tajemnice miłości
13:55 Ukryta prawda - program obyczajowy
15:55 Kuchenne rewolucje - program kulinarno-rozrywkowy
17:00 Jak ukraść księżyc - film komedia, USA, Francja, 2010, reż. Pierre Coffin, Chris Renaud, wyk. Steve Carell, Jason Segel, Russell Brand, Julie Andrews, Will Arnett, Kristen Wiig
19:00 Fakty
19:45 Raport smogowy
19:50 Uwaga! - magazyn

KOMEDIA

20:00 Pada Shrek - film komedia, USA, 2007, reż. Gary Trousdale, wyk. Mike Myers, Eddie Murphy, Cameron Diaz, Antonio Banderas
20:25 Listy do M. - film komedia, Polska, 2011, reż. Mitja Okorn, wyk. Maciej Stuhr, Roma Gąsiorowska, Tomasz Karolak, Agnieszka Dygant, Piotr Adamczyk, Wojciech Malajkat
22:55 Tango i Cash - film sensacyjny, USA, 1989, reż. Andriej Konczałowski
01:00 Zjawa - film przygodowy, USA, Hong Kong, Tajwan, 2015
03:50 MasterChef

POLSAT

06:00 Nowy dzień z Polsat News
08:00 Pierwsza gwiazdka
09:55 Nie wierzcie bliźniaczkom
12:45 Wielkie Kolędowanie z Polsatem
14:50 Golec uOrkiestra. Kolędowanie z Janem Pawłem II w 100-lecie urodzin Świętego
15:50 Wielkie kolędowanie z Polsatem - Mariańskie Porzecze 2020
16:50 Wielkie kolędowanie z Polsatem 2021
18:50 Wydarzenia
19:25 Gość wydarzeń
19:45 Sport
19:55 Pogoda
20:00 Kevin sam w domu Rodzina McAllisterów zamierza spędzić Święta we Francji. W dzień wyjazdu omal nie spóźniają się na samolot.

FILM OBYCZAJOWY

22:10 Dlaczego on Ned, nadopiekuńczy lecz kochający ojciec, przyjeżdża wraz z żoną ze świąteczną wizytą do córki, która studiuje w college'u. Na miejscu musi stawić czoło swemu największemu koszmarowi - poznaje bowiem chłopaka córki, Lairda, sympatycznego, ale ekscentrycznego miliardera z Krzemowej Doliny.
00:45 Książę w Nowym Jorku
03:05 I kto to mówi 2
04:40 Disco Gramy - program rozrywkowy prod. Polska
05:25 Telezakupy TV Okazje

TVP Kultura

07:00 Muzyczne poranki
08:00 Co dalej? - program publicystyczny
08:30 Kronos - magazyn kulturalno-społeczny
09:05 Res Poloniae - O Polsce z oddali - Jego Wysokość George Windsor
09:40 Wnusio - komedia
11:00 Lalka - serial TVP
12:30 Partytury Peryta - film dokumentalny
13:45 ...a miłość największym jest darem... - widowisko muzyczne
14:15 Janosik - film przygodowo-historyczny
16:35 Rafael - książę sztuki - film dokumentalny, prod. Włochy, 2018
18:10 Kolędy Śląska - koncert
19:00 Reżyserzy - Stanley Donen - cykl dokumentalny, prod. Wielka Brytania
19:50 Kolęda domowa - na ludowo - magazyn

FILM OBYCZAJOWY

20:00 Cudowny chłopak - film obyczajowy, prod. Hongkong, USA, 2017
22:05 Gentleman z rewolwerem - film fabularny, prod. USA, 2018
23:45 Teraz animacje! - O Matko!
24:00 Teraz animacje!
00:25 Julieta - film prod. Hiszpania, 2016
02:15 Zagraniczny korespondent - dramat
04:15 Kolęda domowa
04:35 Ślizgiem do nieba
05:00 Teledyski
05:20 Sylwetki kompozytorów - Antoni Stolpe
05:50 Jeszcze więcej kultury w TVP Kultura 2 na stream.tvp.pl

TV Puls

05:55 Święta na Manhattanie Żona Mikołaja stwierdza, że jej zapracowany mąż zapomina o świątecznym nastroju. Organizuje więc wyjazd do Nowego Jorku, aby przywrócić świętom magię.
07:45 12 świątecznych randek
09:35 Świąteczna przemiana
11:30 Giganci ze stali
13:50 Pamiętnik księżniczki 2 Mia przyjeżdża do Genovii, aby zasiąść na należnym jej tronie. Jednak zgodnie z prawem księżniczka przed objęciem władzy musi wyjść za mąż.
16:20 Królewskie święta
18:10 Opowieść wigilijna
20:00 Asterix i Obelix: Misja Kleopatra

FILM PRZYGODOWY

22:15 Asterix i Obelix kontra Cezar Mieszkańcy galijskiej wioski stawiają opór Rzymianom dzięki magicznemu napojowi, który daje im nadludzką siłę. Gdy Cezar porywa druida znającego recepturę trunku, na ratunek wyruszają Asterix i Obelix.
00:20 Szpieg, który mnie rzucił
02:30 Castle - serial kryminalny
03:30 Lombard. Życie pod zastaw - serial obyczajowy prod. Polska
04:30 Reporterzy. Z życia wzięte

TVN 7

05:40 Szpital - program obyczajowy
06:35 Rozwód. Walka o wszystko
07:35 Papiery na szczęście - serial, Polska
08:10 Ukryta prawda - program obyczajowy
11:15 Rozwód. Walka o wszystko
12:15 Szpital - program obyczajowy
13:15 Receptura - serial, Polska
14:15 Sąd rodzinny - program sądowy
15:15 Sędzia Anna Maria Wesołowska
16:15 Ukryta prawda - program obyczajowy
17:15 Brzydula - serial, Polska
17:50 W krzywym zwierciadle: Witaj Święty Mikołaju! - film komedia, USA, 1989
19:55 Miłe wieści

FILM PRZYGODOWY

20:00 Fantastyczne zwierzęta i jak je znaleźć - film przygodowy, USA, Wielka Brytania, 2016, reż. David Yates, wyk. Eddie Redmayne, Katherine Waterston, Dan Fogler, Colin Farrell, Samantha Morton, Jon Voight, Johnny Depp
22:45 Johnny English: Reaktywacja - film komedia, USA, Wielka Brytania, Francja, 2011, reż. Oliver Parker, wyk. Rowan Atkinson,
00:50 King Kong - film przygodowy, Nowa Zelandia, USA, Niemcy, 2005, reż. Peter Jackson, wyk. Naomi Watts,

TV 4

06:00 Galileo **08:00** Nasz nowy dom **09:00** Jaś Fasola **09:35** Kochane pieniądze **10:40** Dwaj bracia **12:50** Flintstonowie Flintstonowie i Rubble'owie to nowoczesne rodziny z epoki kamienia łupanego. Fred i Barney pracują w Slate and Company, gdzie wysadzają skały.
14:45 Bóg nie umarł: Światło Kościół położony na terenie kampusu uniwersyteckiego zostaje zniszczony przez pożar. Władze uczelni wykorzystują to jako pretekst by pozbyć się parafii z miasteczka akademickiego.
17:00 Wesołych świąt **19:00** Policjantki i Policjanci - serial obyczajowy prod. Polska **20:00** Dawno temu w Petersburgu **23:00** August Rush **01:15** Drive **03:25** TOP 10 - Lista przebojów **05:30** Telezakupy TV Okazje

TV Trwam

11:25 Głos Polski **11:35** 100 cudownych miejsc na świecie **11:45** Refleksje nad Psalmem XXIII **11:55** Prymas Stefan Wyszyński **12:00** Anioł Pański **12:03** Informacje dnia **12:20** Ziemia Obiecana **13:00** Boże Narodzenie
13:30 Msza święta **14:20** 100 cudownych **14:30** Zrozumieć Antycywilizacje **14:55** Słowo życia **15:00** Modlitwa **15:20** Mocni w wierze **15:50** Ma się rozumieć **16:00** Boże Narodzenie w Krainie Jezior część II **16:25** Wieczerza Wigilijna u Państwa Pietrasik
17:10 Życzenia Bożonarodzeniowe **17:30** Reportaż świąteczny **17:55** Poczet Wielkich Polaków **18:00** Anioł Pański **18:05** Informacje dnia
18:15 Życzenia **18:20** Bóg się rodzi na Podlasiu **19:20** Życzenia **19:30** Msza Święta Pasterska **21:00** Apel

eprasa.pl 5912654210

sobota 25 grudnia

TVP 1

05:05 **Święta rodzina** - film fabularny, prod. Włochy, 2007, reż. Raffaele Martes, wyk. Alessandro Gassman, Ana Caterina
07:00 **Transmisja Mszy Świętej z Sanktuarium Bożego Miłosierdzia w Łagiewnikach**
08:00 **Kolędy**
08:55 **Wielkie Kolędowanie we Lwowie** - koncert
11:00 **Transmisja Mszy Świętej z Sanktuarium Matki Bożej na Jasnej Górze**
11:50 **Urbi et Orbi** - transmisja błogosławieństwa papieskiego z Watykanu
12:55 **Maleńka przyszła miłość** - widowisko
13:35 **Gwiazdy na Gwiazdkę**
15:45 **Cud Życia** - koncert
17:00 **Teleexpress**
17:20 **Pogoda**
17:30 **Jaka to melodia?**

SERIAL KOSTIUMOWY

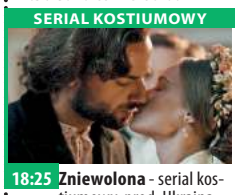

18:25 **Zniewolona** - serial kostiumowy, prod. Ukraina
19:25 **Sport**
19:30 **Wiadomości**
20:05 **Pogoda**
20:15 **Zniewolona** - serial kostiumowy, prod. Ukraina
21:00 **Maryla. Tak kochałam** - film dokumentalny
23:05 **Wariatka tańczy** - 50 lat na scenie. Jubileusz Maryli Rodowicz
00:55 **Wielki Szu** - film sensacyjny, reż. Sylwester Chęciński, wyk. Jan Nowicki, Andrzej Pieczyński, Karol Strasburger, Dorota Pomykała, Leon Niemczyk, Grażyna Szapołowska
02:45 **Jaka to melodia?** - teleturniej muzyczny

TVP 2

04:55 **Latający renifer**
06:35 **Orędzie**
06:45 **Maria z Nazaretu** - serial, prod. Włochy, Niemcy, 2012, reż. Giacomo Campiotti, wyk. Alissa Jung, Paz Vega
08:40 **Wymarzone święta** - film obyczajowy, prod. USA, 2018, reż. David Jackson, wyk. Caitlin Thompson, James Henri - Thomas
10:10 **Rodzinny ekspres** - Bóg się rodzi dla każdego - magazyn
10:45 **Potop Redivivus** - film fabularny
14:00 **Familiada** - teleturniej
14:35 **Koło fortuny**
15:15 **Postaw na milion**
16:20 **Święta pachnące miłością** - film
17:50 **Dla niesłyszących** - Słowo na niedzielę
18:00 **Panorama**

KOMEDIA

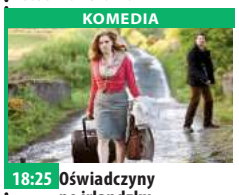

18:25 **Oświadczyny po irlandzku** - komedia romantyczna, prod. Irlandia, USA, Wielka Brytania, 2010, reż. Anand Tucker, wyk. Amy Adams
20:10 **Creed: Narodziny legendy** - dramat, prod. USA, 2015, reż. Ryan Coogler, wyk. Michael B. Jordan, Sylvester Stallone
22:35 **To właśnie miłość** - komedia, prod. Wielka Brytania, USA, 2003, reż. Richard Curtis, wyk. Hugh Grant, Rowan Atkinson, Colin Firth
00:55 **Święta Last Minute** - komedia

TVN

05:40 **Uwaga!** - magazyn
05:55 **Ukryta prawda** - program obyczajowy
06:50 **Kuchenne rewolucje** - program kulinarno-rozrywkowy
07:50 **Na Wspólnej** - serial, Polska
09:40 **Happy Feet: Tupot małych stóp** - film komedia, USA, 2006, reż. George Miller, Warren Coleman, Judy Morris, wyk. Elijah Wood, Robin Williams, Nicole Kidman, Brittany Murphy, Hugh Jackman
11:50 **Idealny facet** - film komedia, USA, 2005, reż. Mark Rosman, wyk. Hilary Duff, Heather Locklear, Chris Noth, Mike O'Malley, Ben Feldman, Vanessa Lengies
13:55 **Listy do M.** - film komedia
16:20 **Kolekcja smaków 2**

KOMEDIA

16:55 **Minionki rozrabiają** - film komedia, USA, 2013
19:00 **Fakty**
19:25 **Sport**
19:35 **Pogoda**
19:45 **Uwaga!** - magazyn
20:00 **Miłe wieści**
20:05 **Szybcy i wściekli VIII** - film sensacyjny, Chiny, Japonia, USA, 2017, reż. F. Gary Gray, wyk. Vin Diesel, Jason Statham
22:55 **Krytyczna decyzja** - film sensacyjny, USA, 1996, reż. Stuart Baird, wyk. Kurt Russell, Halle Berry, John Leguizamo
01:40 **Zabójcza broń** - film sensacyjny
03:45 **MasterChef**

POLSAT

06:00 **Nowy dzień z Polsat News**
08:25 **Świętastyczne kolędowanie**
08:40 **Smerfy: Opowieść wigilijna**
09:05 **Epoka lodowcowa: Mamucia gwiazdka**
09:35 **Ewa gotuje**
10:20 **Świąteczna gorączka** Arnold Schwarzenegger występuje tym razem w roli zamożnego businessmana Howarda Langstona. Kocha swoją rodzinę, lecz zawodowe obowiązki pochłaniają go tak bardzo, że nie poświęca jej wystarczającej ilości czasu i uwagi. W ostatniej chwili przypomina sobie, że obiecał synkowi na Gwiazdkę zabawkę, popularnego Turbo Mana.
12:10 **Święty Mikołaj z 34 Ulicy**

FILM PRZYGODOWY

14:40 **Zawód święty Mikołaj** Lucy Cullins już w dzieciństwie przestała wierzyć w Świętego Mikołaja. Po niespełnionej prośbie dziewczynka uznała, że Boże Narodzenie jest wielkim oszustwem.
16:30 **Kevin sam w domu**
18:50 **Wydarzenia**
19:25 **Gość wydarzeń**
20:00 **Titanic, cz.1**
22:05 **Rodzinny dom wariatów**
00:20 **Bruce Wszechmogący**
02:30 **I kto to mówi 3**
04:40 **Disco Gramy** - program rozrywkowy
05:25 **Telezakupy TV Okazje**

TVP Kultura

06:50 **Rozrywka Retro** - Kolędy Retro
07:45 **Caravaggio - dusza i krew** - film
09:30 **Wstęp do Dziadka do orzechów**
09:40 **Dziadek do orzechów** - widowisko artystyczne
11:15 **Serialowa nostalgia** - Zmiennicy - serial TVP
12:25 **Kolędy na szlaku Kolberga** - koncert
13:25 **Lawrence z Arabii** - film fabularny, prod. USA, Wielka Brytania, 1962
17:25 **Retro kino** - Ada, to nie wypada! - komedia
19:05 **Kolędy z Mazowszem** - koncert
20:00 **Chaplin** - film fabularny, prod. USA, 1992
22:25 **Kolęda domowa** - na jazzowo - magazyn
22:40 **Warszawskie Combo Taneczne** - koncert

FILM OBYCZAJOWY

23:50 **Basen** - film obyczajowy, prod. Wielka Brytania, Francja, 2003
01:40 **Mieszczanie żywieccy** - Antoni i Aleksander - cykl dokumentalny
02:25 **Cudowny chłopak** - film obyczajowy, prod. Hongkong, USA, 2017
04:25 **Hieronim Bosch. Diabeł o skrzydłach anioła** - film dokumentalny, prod. Francja, 2017
05:30 **Tamte lata, tamte dni** - Radosław Piwowarski - magazyn
05:55 **Jeszcze więcej kultury w TVP Kultura 2 na stream.tvp.pl**
06:00 **Zakończenie**

TV Puls

06:00 **Castle** - serial kryminalny
07:00 **Taki jest świat** - program informacyjny
07:50 **Lombard. Życie pod zastaw** - serial obyczajowy
08:45 **Przyjaciel Świętego Mikołaja**
10:40 **Opowieść wigilijna** Scrooge zostaje nawiedzony przez trzy duchy, które pomogą mu w staniu się lepszym człowiekiem.
12:40 **Królewskie święta**
14:30 **Najpiękniejsze baśnie: Dziewczynka z zapałkami**
15:45 **Teraz albo nigdy**
17:45 **Asterix i Obelix: Misja Kleopatra** - film przygodowy
20:00 **Mocne sobotnie kino: Piraci z Karaibów: Zemsta Salazara**
22:25 **W imię króla**

FILM KATASTROFICZNY

01:00 **Żywioł. Deepwater Horizon** - film katastroficzny Wybuch morskiej platformy wiertniczej doprowadza do największego wycieku ropy w historii USA.
03:00 **Castle** - serial kryminalny
04:00 **Zobacz to! Blok powtórkowy: Taki jest świat** - program informacyjny prod. Polska
04:55 **Menu na miarę** - program kulinarny prod. Polska
05:30 **Dyżur** - serial dokumentalny prod. Polska

TVN 7

05:05 **Szkoła**
06:05 **Wiza na miłość**
07:00 **Timmy i przyjaciele** - animacja animowany
07:30 **Ukryta prawda** - program obyczajowy
10:40 **Receptura** - serial, Polska
12:45 **Grinch: Świąt nie będzie** - film rodzinny, USA, 2000, reż. Ron Howard, wyk. Jim Carrey, Taylor Momsen, Jeffrey Tambor, Christine Baranski, Bill Irwin, Molly Shannon
14:55 **Łowca i królowa lodu** - film przygodowy, USA, Chiny, 2016, reż. Cedric Nicolas-Troyan, wyk. Chris Hemsworth, Charlize Theron, Jessica Chastain Emily Blunt, Nick Frost, Rob Brydon
17:20 **Miłość jest wszystkim** - film komedia, Polska, 2018

KOMEDIA

20:00 **Sekretne życie zwierzaków domowych** - film komedia, Japonia, USA, Francja, 2016, reż. Chris Renaud, Yarrow Cheney
21:50 **Holiday** - film komedia, USA, 2006, reż. Nancy Meyers, wyk. Cameron Diaz, Kate Winslet, Jude Law, Jack Black, Eli Wallach, Edward Burns, Rufus Sewell
00:35 **Lina** - film sensacyjny, USA, 1984, reż. Clint Eastwood, wyk. Clint Eastwood, Genevieve Bujold, Dan Hedaya, Alison Eastwood
02:55 **Druga strona medalu** - talk show

TV 4

06:00 Dzielna Mysz **06:20** Galileo **08:30** Gwiazdka Księżniczki Łabędzi **12:05** Asteriks i Obeliks: Osiedle bogów - film przygodowy **13:55** Świąteczny domek - film przygodowy
15:50 Czarny rycerz - film przygodowy **17:50** Ostatni legion Imperium Rzymskie chyli się ku upadkowi. Po najeździe barbarzyńców na Rzym 12-letni cesarz, Romulus Augustulus zostaje pojmany i wysłany do strzeżonej fortecy na Capri. Towarzyszy mu tam jego opiekun i nauczyciel Ambrosinus .
20:00 Czego pragną kobiety - komedia obyczajowy **22:45** Ulepszenie **00:50** Noc oczyszczenia: Anarchia **03:00** Ucho Prezesa **03:25** TOP 10 - Lista przebojów **05:30** Telezakupy TV Okazje

TV Trwam

09:30 Msza Święta **10:30** Ocalić od zapomnienia **10:40** Koncert „Narodziny Nadziei" w Grajewie **11:55** Słowo życia **12:00** Błogosławieństwo „Urbi et Orbi"
12:30 Boże Narodzenie w zamku **14:10** Koncert „Pierwsza gwiadka nad Trzebinią" **16:00** Informacje dnia **16:10** Kantata „Cicha noc" **16:30** Święty na każdy dzień **16:35** Święty Mikołaj - historia prawdziwa
17:30 Reportaż świąteczny **17:55** Poczet Wielkich Polaków **18:00** Anioł Pański **18:05** Informacje dnia **18:15** Rozmowy niedokończone **19:25** Święty na każdy dzień **19:30** Manna z Nieba **19:45** Modlitwa z telefonicznym udziałem dzieci **20:00** Informacje dnia **20:20** Różaniec **20:50** Życzenia **21:00** Apel Jasnogórski

niedziela 26 grudnia

TVP 1

05:10 **Święta rodzina** - film
06:55 **Słowo na niedzielę**
07:00 **Transmisja Mszy Świętej z Sanktuarium Bożego Miłosierdzia**
08:00 **Tydzień**
08:25 **Wielkie kolędowanie z Ostrej Bramy** - koncert
09:05 **„Gdy się Chrystus rodzi..." kolędy na Jasnej Górze** - koncert
10:55 **Słowo na niedzielę** - Jedyny plan B
11:00 **Msza Święta**
11:55 **Między ziemią a niebem**
12:00 **Anioł Pański**
12:15 **Między ziemią a niebem**
12:55 **BBC w Jedynce** - Zimowa opowieść o wilczycy - film dokumentalny
14:10 **Wielkie Kolędowanie we Lwowie** - koncert
14:55 **Maryla. Tak kochałam**
17:00 **Teleexpress**

TELETURNIEJ

17:30 **Jaka to melodia?** - teleturniej muzyczny
18:25 **Zniewolona** - serial
19:25 **Sport**
19:30 **Wiadomości**
20:05 **Pogoda**
20:15 **Zniewolona** - serial
21:15 **Rolnik szuka żony** - reality show
22:20 **Wielki Szu** - film sensacyjny, reż. Sylwester Chęciński, wyk. Jan Nowicki, Andrzej Pieczyński, Karol Strasburger, Dorota Pomykała, Leon Niemczyk
00:10 **Anglik, który mnie kochał** - film fabularny
02:00 **Miłość w Sankt Petersburgu** - komedia
03:50 **Jaka to melodia?**
04:40 **Zakończenie**

TVP 2

05:10 **Rodzina Świątecznych w krainie elfów** - film obyczajowy, prod. Dania, 2016, reż. Carsten Rudolf, wyk. Pelle Falk Krusbk, Herman Knop, Paw Henriksen
06:40 **Maria z Nazaretu** - serial, prod. Włochy, Niemcy, 2012
08:35 **Magiczne święta** - film obyczajowy, prod. USA, 2017, reż. Don McBrearty, wyk. Jessica Lowndes, Brendan Penny, Farah Merani
10:10 **Vabank** - komedia sensacyjna, reż. Juliusz Machulski, wyk. Jan Machulski, Leonard Pietraszak, Witold Pyrkosz, Jacek Chmielnik, Krzysztof Kierszonowski, Ewa Szykulska, Józef Para, Elżbieta Zającówna, Henryk Bista, Leon Niemczyk

KOMEDIA

12:05 **Vabank II, czyli riposta** - komedia sensacyjna
14:00 **Familiada** - teleturniej
14:35 **Koło fortuny** - Specjalny 1180 - teleturniej
15:20 **Szansa na sukces. Odcinek Świąteczny**
16:25 **Uratujmy święta**
18:00 **Panorama**
18:20 **Pogoda**
18:25 **Tony Halik. Urodzony dla przygody** - film
20:00 **40 - stka Bayer Full**
22:15 **Dzień dziś wesoły...** - koncert kolęd
00:10 **To właśnie miłość** - komedia
02:30 **Creed: Narodziny legendy** - dramat
04:45 **Zakończenie**

TVN

05:30 **Uwaga!** - magazyn
05:45 **Ukryta prawda** - program obyczajowy
06:35 **Kuchenne rewolucje** - program kulinarno-rozrywkowy
07:35 **Nowa Maja w ogrodzie** - program
08:05 **Akademia ogrodnika** - program
08:15 **Pada Shrek** - film komedia, USA, 2007, reż. Gary Trousdale, wyk. Mike Myers, Eddie Murphy, Cameron Diaz, Antonio Banderas
08:45 **Happy Feet: Tupot-małych stóp II** - film komedia
10:45 **Krudowie** - film komedia
12:40 **Kolekcja smaków**
13:15 **Ostatni smok** - film przygodowy, USA, 1996, reż. Rob Cohen, wyk. Dennis Quaid, David Thewlis

KOMEDIA

15:30 **Grinch** - film komedia, USA, Francja, Japonia, Chiny, 2018
17:20 **Despicable Me 3** - film komedia
19:00 **Fakty**
19:25 **Sport**
19:35 **Pogoda**
19:45 **Uwaga!** - magazyn
20:00 **Madagwiazdka** - film komedia
20:30 **Listy do M. II** - film komedia, Polska, 2015, reż. Maciej Dejczer, wyk. Maciej Stuhr
22:50 **Wydział pościgowy** - film sensacyjny
01:25 **Nad życie** - film obyczajowy, Polska, 2012
03:20 **MasterChef**
04:35 **Kto was tak urządził**

POLSAT

06:00 **Nowy dzień z Polsat**
07:40 **Dziadek do orzechów**
09:45 **Brzdąc w opałach**
11:50 **Bruce Wszechmogący** Bruce słynie z zabawnych reportaży kręconych dla lokalnej telewizji, które cieszą wszystkich poza nim. Ma także śliczną dziewczynę Grace, która kocha go mimo wszystkich jego wad. Zwolniony z pracy w najgorszym dniu swojego życia, Bruce ośmiela się czynić wyrzuty samemu Bogu.
14:10 **Książę w Nowym Jorku** Akeem, następca tronu afrykańskiego królestwa, kończy 21 lat, a tradycja nakazuje mu się ożenić. Ponieważ nie jest zachwycony partnerką, którą wybrali mu rodzice, postanawia sam znaleźć żonę.

PROGRAM ROZRYWKOWY

16:45 **Twoja Twarz Brzmi Znajomo**
18:50 **Wydarzenia**
19:20 **Sport**
19:25 **Pogoda**
19:30 **Państwo w Państwie**
20:00 **Titanic, cz.2**
22:05 **Prawdziwe kłamstwa** Międzynarodowy agent do zadań specjalnych Harry Tasker to prawdziwy as wśród szpiegów: włada biegle sześcioma językami, ma nienaganne maniery, ale potrafi też unieszkodliwić każdego przeciwnika.
01:05 **Skok przez miotłę**
03:35 **Love Island. Wyspa miłości**
04:40 **Disco Gramy**

TVP Kultura

07:00 **Rozrywka Retro**
08:00 **Od ucha do ucha** - O pięknej Parysadzie
08:05 **Od ucha do ucha** - Król Midas - film animowany
08:30 **Od ucha do ucha** - Teatro Lirico di Cagliari
10:10 **Czeskie śniadanie** - Kobieta za ladą
11:05 **Kolęda domowa**
11:20 **Trzeci punkt widzenia**
11:50 **Między nutami** - film
13:00 **Maroko** - melodramat
14:35 **Muzyka Skalnego Podhala**
14:45 **Opera national de Paris**
17:15 **Niedziela z... twórczością Jeremiego Przybory**
18:10 **Niedziela z... twórczością Jeremiego Przybory**
19:25 **Wędrowiec**
20:00 **Działa Navarony**
22:40 **Przed sklepem w Osjakowie**

PUBLICYSTYCZNY

23:40 **Trzeci punkt widzenia** - program publicystyczny
00:10 **Obiecaj mi!** - dramat, prod. Serbia i Czarnogóra, Francja, 2007
02:30 **Teraz animacje!** - O Matko! - film
02:40 **Teraz animacje!** - film animowany
03:00 **Kolęda domowa** - operowa - magazyn
03:20 **Kino nocne** - Do utraty sił - dramat, prod. USA
05:30 **Muzyka Skalnego Podhala** - Pastorałki i nuty kolędników
05:50 **Teledyski**
05:55 **Jeszcze więcej kultury w TVP Kultura 2**

TV Puls

06:45 **Córka Mikołaja 2**
08:35 **Szczęśliwego Nowego Roku**
10:35 **Pamiętnik księżniczki 2**
12:50 **Najpiękniejsze baśnie: Dziadek do orzechów**
14:15 **Najpiękniejsze aśnie braci Grimm: Pani zamieć**
15:25 **Asterix i Obelix kontra Cezar**
17:35 **Piraci z Karaibów: Zemsta Salazara** Złowrogi korsarz ucieka z mitycznego więzienia i planuje zgładzić wszystkich piratów na morzach. Aby mu przeszkodzić, Jack Sparrow musi zdobyć Trójząb Posejdona.
20:00 **Niedziela z gwiazdami: Mechanik: Konfrontacja**

FILM AKCJI

22:00 **Momentum** Para złodziei diamentów wplątuje się w brutalne morderstwo.
23:55 **Teoria chaosu**
02:00 **Zobacz to! Blok powtórkowy: Dyżur** - serial dokumentalny prod. Polska
02:35 **Dyżur** - serial dokumentalny
03:00 **Taki jest świat** - program informacyjny prod. Polska
03:55 **Menu na miarę** - program kulinarny prod. Polska
05:35 **Z archiwum policji** - program informacyjny prod. Polska

TVN 7

05:05 **Szkoła**
06:05 **Wiza na miłość**
07:00 **Timmy i przyjaciele** - animacja animowany
07:15 **Ukryta prawda** - program obyczajowy
08:15 **Makłowicz w drodze**
08:50 **Receptura** - serial, Polska
10:50 **Sekretne życie zwierzaków domowych** - film komedia, Japonia, USA, Francja, 2016, reż. Chris Renaud, Yarrow Cheney, wyk. Louis C.K., Eric Stonestreet, Kevin Hart, Albert Brooks
12:40 **King Kong** - film przygodowy, Nowa Zelandia, USA, Niemcy, 2005, reż. Peter Jackson, wyk. Naomi Watts, Adrien Brody, Jack Black, Thomas Kretschmann, Colin Hanks, Andy Serkis

FILM PRZYGODOWY

16:20 **Fantastyczne zwierzęta i jak je znaleźć** - film przygodowy, USA, Wielka Brytania, 2016, reż. David Yates, wyk. Eddie Redmayne, Katherine Waterston, Dan Fogler
19:00 **Projekt Lady**
20:00 **Gladiator** - film przygodowy, Wielka Brytania, USA, 2000, reż. Ridley Scott, wyk. Russell Crowe, Joaquin Phoenix, Connie Nielsen, Oliver Reed, Richard Harris, Derek Jacobi
23:15 **Wrogowie publiczni** - film sensacyjny
02:00 **Cicha noc** - film obyczajowy, Polska

TV 4

06:00 Dzielna Mysz **06:25** Dwaj bracia Beztroskie dzieciństwo dwóch małych tygrysków - Sanghi i Kumala - zostaje przerwane, gdy zostają schwytane przez ludzi.
08:35 W 80 dni dookoła świata **11:00** Mały Manhattan **13:00** Wesołych świąt **14:55** Dawno temu w Petersburgu **17:55** Gwiazdy Kabaretu **19:00** Galileo **20:00** Afera Thomasa Crowna **22:35** Psy mafii Rosyjska grupa mafijna, na czele której stoi Irina Vaslov, szantażem zmusza kilku skorumpowanych policjantów i gangsterów z Atlanty do przeprowadzenia napadu w biały dzień na pilnie strzeżony bank. Zadanie wydaje się niewykonalne, chyba że uda się odwrócić uwagę policji.
00:55 Ulepszenie **03:00** Ucho Prezesa **03:25** TOP 10 - Lista przebojów **05:30** Telezakupy

TV Trwam

12:00 Anioł Pański z Ojcem Świętym Franciszkiem **12:20** Wieś - to też Polska **13:30** Spektakl baletowy Królewna Śnieżka **15:05** Motywy Bożego Narodzenia zawarte w sztuce Bazyliki Santa Maria Maggiore w Rzymie
15:45 Życzenia Bożonarodzeniowe Pasterzy Kościoła Katolickiego w Polsce **16:00** Informacje dnia **16:10** Koncert życzeń **17:00** Kantata „Mędrcy świata" **17:25** Życzenia Bożonarodzeniowe Pasterzy Kościoła Katolickiego w Polsce
17:30 Reportaż świąteczny **17:55** Poczet Wielkich Polaków **18:00** Anioł Pański **18:05** Informacje dnia **18:15** Rozmowy niedokończone **19:25** Święty na każdy dzień **19:30** Jezus **20:00** Informacje dnia **20:20** Różaniec **20:50** Święty na każdy dzień **21:00** Apel

eprasa.pl 5912654210

poniedziałek 27 grudnia

TVP 1

05:20 **Przysięga** - serial obyczajowy, prod. Turcja
06:05 **Elif** - serial, prod. Turcja, 2018
07:00 **Transmisja Mszy Świętej z Sanktuarium Matki Bożej na Jasnej Górze**
07:30 **Okiem Wiary** - magazyn
08:00 **Wiadomości**
08:10 **Pogoda poranna**
08:15 **Kwadrans polityczny**
08:35 **Ranczo** - serial
09:35 **Komisarz Alex** - serial kryminalny TVP
10:35 **Ojciec Mateusz** - serial kryminalny TVP
11:25 **Kasta** - serial paradokumentalny TVP
12:00 **Wiadomości**
12:10 **Agrobiznes**
12:30 **Agropogoda** - magazyn
12:35 **To się opłaca** - magazyn
12:50 **BBC w Jedynce** - Mieszkańcy śnieżnych krain w ukrytej kamerze

SERIAL OBYCZAJOWY

14:00 **Elif** - serial, prod. Turcja, 2018
15:00 **Wiadomości**
15:15 **Alarm!** - magazyn
15:35 **Gra słów. Krzyżówka**
16:05 **Przysięga** - serial
17:00 **Teleexpress**
17:15 **Jaka to melodia?**
17:55 **Klan** - telenowela TVP
18:20 **Kasta** - serial
18:55 **Jeden z dziesięciu**
19:30 **Wiadomości**
20:10 **Alarm!** - magazyn
20:30 **Leśniczówka**
21:00 **Chwała i Zwycięstwo!**
22:40 **Świat bez fikcji** - ZSRR. Rozpad mocarstwa - film
23:45 **Terrorysta** - film fabularny
01:40 **Drogi wolności** - serial
02:45 **Oficerowie** - serial

TVP 2

05:25 **Na dobre i na złe** - serial TVP
06:20 **Kolędowanie przy kominie z zespołem Pectus**
06:55 **Familiada** - teleturniej
07:30 **Pytanie na śniadanie**
10:40 **Panorama**
10:50 **Pytanie na śniadanie**
11:25 **Rodzinka.pl** - serial komediowy TVP
11:50 **Dla niesłyszących** - Barwy szczęścia - serial obyczajowy TVP
12:30 **Koło fortuny** - teleturniej
13:15 **Kozacka miłość** - serial kostiumowy, prod. Rosja
14:05 **Va Banque** - teleturniej
14:35 **Na sygnale** - serial fabularyzowany TVP
15:10 **Uśmiech losu** - serial obyczajowy, prod. Portugalia, 2019
16:00 **Koło fortuny** - teleturniej
16:35 **Familiada** - teleturniej

SERIAL OBYCZAJOWY

17:15 **Miłość i przeznaczenie** - serial obyczajowy
18:00 **Panorama**
18:20 **Va Banque** - teleturniej
18:45 **Kozacka miłość** - serial kostiumowy, prod. Rosja, 2013
19:35 **Barwy szczęścia** - serial obyczajowy TVP
20:55 **Vabank** - komedia sensacyjna, reż. Juliusz Machulski, wyk. Jan Machulski, Leonard Pietraszak, Witold Pyrkosz, Jacek Chmielnik
22:55 **Walc w alejkach** - film obyczajowy
01:10 **O mnie się nie martw** - serial komediowy TVP
02:10 **Święta Last Minute** - komedia, prod. USA

TVN

05:10 **Uwaga!** - magazyn
05:25 **Nowa Maja w ogrodzie**
05:50 **Akademia ogrodnika**
06:00 **Ukryta prawda** - program obyczajowy
07:00 **Kuchenne rewolucje** - program kulinarno-rozrywkowy
08:00 **Dzień Dobry TVN** - magazyn
11:35 **Miłe wieści**
11:45 **Ukryta prawda** - program obyczajowy
12:50 **Tajemnice miłośc**
13:55 **Ukryta prawda** - program obyczajowy
15:55 **Kuchenne rewolucje** - program kulinarno-rozrywkowy
17:00 **Tajemnice miłości**
18:00 **Ukryta prawda** - program obyczajowy
19:00 **Fakty**
19:50 **Raport smogowy**
19:55 **Uwaga!** - magazyn
20:10 **Doradca smaku**

SERIAL OBYCZAJOWY

20:15 **Na Wspólnej** - serial obyczajowy, Polska
20:55 **Milionerzy**
21:35 **Masz wiadomość** - film komedia, USA, 1998, reż. Nora Ephron, wyk. Tom Hanks, MegRyan, Greg Kinnear, Parker Posey, Jean Stapleton, Dabney Coleman, Steve Zahn
00:00 **Złodziej życia** - film sensacyjny, USA, Kanada, 2004, reż. D.J. Caruso, wyk. Angelina Jolie, Ethan Hawke, Kiefer Sutherland, Gena Rowlands, Olivier Martinez, Tcheky Karyo, Jean-Hugues Anglade
02:10 **Uprowadzona**
03:10 **Noc magii**

POLSAT

06:00 **Nowy dzień z Polsat News**
08:40 **Malanowski i Partnerzy**
09:40 **Sekrety rodziny**
10:40 **Dlaczego ja?**
11:40 **Gliniarze** Akcja serialu dzieje się w Warszawie, największym, najbogatszym, ale także - jak wynika z policyjnych statystyk - najniebezpieczniejszym mieście w Polsce.
12:50 **Wydarzenia**
13:25 **Interwencja**
13:40 **Trudne sprawy**
14:40 **Dlaczego ja?**
15:50 **Wydarzenia**
16:10 **Pogoda**
16:15 **Interwencja**
16:30 **Na ratunek 112**
17:00 **Gliniarze**
18:00 **Pierwsza miłość**
18:50 **Wydarzenia**
19:25 **Gość wydarzeń**

FILM SENSACYJNY

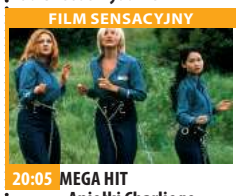

20:05 **MEGA HIT - Aniołki Charliego** Elena Houghlin i Jane Kano pracują dla tajemniczego Charlesa Townsenda, którego agencja ochroniarsko-śledcza rozszerzyła swoją działalność na cały glob. Najmądrzejsze, najodważniejsze i najlepiej wyszkolone kobiety na całym świecie tworzą zespoły Aniołków kierowane przez wielu Bosleyów.
22:40 **1000 lat po Ziemi**
00:50 **Krwawy biznes**
03:10 **Kabaretowa Ekstraklasa** - program rozrywkowy prod. Polska
03:35 **Love Island** - program rozrywkowy

TVP Kultura

07:00 **Muzyczne poranki**
08:05 **Ostatnie tango** - film dokumentalny, prod. Argentyna, Niemcy, 2015, reż. German Kral
09:40 **Gra o wszystko** - film obyczajowy
11:00 **Chłopi** - serial TVP
13:30 **Fotel** - film animowany, reż. Daniel Szczechura
13:35 **Biel**
13:40 **Maszyna** - film animowany
13:45 **Zmiany** - film animowany, reż. Maja Minic
13:50 **Arena, reż. Daniel Szczechura**
14:00 **Reżyserzy**
15:00 **Dom moich synów** - film TVP, reż. Gerard Zalewski
16:10 **Maroko** - melodramat
17:55 **Urodzeni artyści** - Gosia i Tomek Rygalikowie
18:30 **Informacje kulturalne** - informator kulturalny
18:55 **Jane Eyre** - serial

FILM FABULARNY

20:00 **Kino Mocnych Wrażeń - Czysta formalność** - film fabularny
22:05 **Kronos** - magazyn kulturalno-społeczny
22:40 **Panorama kina polskiego** - Ostatnia rodzina - dramat
00:50 **Scena muzyczna** - Angelika Górny - Kolędy trzech narodów - koncert
01:55 **Dokąd człowieku** - film fabularny
03:10 **Informacje kulturalne** - informator kulturalny
03:45 **Wirtualna Republika Ludowa**
05:35 **Afisz kulturalny ekstra**
05:50 **Jeszcze więcej kultury w TVP Kultura 2 na stream.tvp.pl**

TV Puls

06:00 **Zbuntowany anioł** - telenowela Osierocona Milagros rozpoczyna pracę jako pokojówka rodziny DiCarlo i zakochuje się w synu pana domu.
06:50 **Rodzinny interes** - serial obyczajowy
08:00 **Lombard. Życie pod zastaw** - serial
11:00 **Zbuntowany anioł** - telenowela
12:00 **Zaklinaczka duchów** - serial fantasy
14:00 **Lombard. Życie pod zastaw** - serial obyczajowy
16:00 **Rodzinny interes** - serial obyczajowy
18:00 **Lombard. Życie pod zastaw** - serial obyczajowy
20:00 **Poniedziałkowy Hit: Terminator**
22:10 **Cyborg**

FILM AKCJI

00:00 **Jawajska gorączka** Jake Travers wraz z muzułmańskim detektywem ścigają niebezpiecznego terrorystę odpowiedzialnego za ataki bombowe w Indonezji.
02:05 **Zobacz to! Blok powtórkowy: Taki jest świat** - program informacyjny
02:55 **Lombard. Życie pod zastaw** - serial obyczajowy prod. Polska
04:00 **Menu na miarę** - program kulinarny prod. Polska
05:00 **Rodzinny interes** - serial obyczajowy prod. Polska

TVN 7

05:55 **Szpital** - program obyczajowy
06:50 **Rozwód. Walka o wszystko**
07:50 **Ukryta prawda** - program obyczajowy
10:55 **Rozwód. Walka o wszystko**
11:55 **Szpital** - program obyczajowy
12:55 **Receptura** - serial, Polska
13:55 **Sąd rodzinny** - program sądowy
14:55 **Sędzia Anna Maria Wesołowska**
15:55 **Ukryta prawda** - program obyczajowy prod. Polska
16:55 **Ugotowani** - magazyn kulinarno-rozrywkowy
17:55 **Rozwód. Walka o wszystko**
18:55 **Ukryta prawda** - program obyczajowy

FILM OBYCZAJOWY

20:00 **Oszukane** - film obyczajowy, Polska, 2013, reż. Marcin Solarz, wyk. Katarzyna Herman, Karolina Chapko, Paulina Chapko, Ewa Skibińska, Artur Żmijewski
22:10 **Mama** - film horror, Hiszpania, Kanada, 2013, reż. Andy Muschietti, wyk. Jessica Chastain, Nikolaj Coster-Waldau, Megan Charpentier, Isabelle Nelisse, Daniel Kash
00:15 **Zbrodnia w sąsiedztwie**
01:15 **Druga strona medalu** - talk show
03:00 **Noc magii** - ptogram ezoteryczny

TV 4

07:00 Strażnik Teksasu **08:00** Nasz nowy dom **09:00** Pierwsza miłość **09:50** Kochane Pieniądze **10:50** Hardkorowy lombard **11:50** Święty **12:55** Pamiętniki z wakacji
13:55 STOP Drogówka **15:55** Hardkorowy lombard **16:55** Święty Rzecz dzieje się w niewielkim podwrocławskim Uroczysku, gdzie mieści się „Święty Mikołaj" - bar Mikołaja Białacha (Mariusz Węgłowski). Choć Białach zrzucił mundur i zajął się prowadzeniem lokalu, nadal nie potrafi przejść obojętnie, kiedy ktoś potrzebuje pomocy, a jego policyjny instynkt wciąż daje o sobie znać i nigdy nie zawodzi.
18:00 Kochane pieniądze **19:00** Policjantki i Policjanci **20:00** Sprawiedliwi - Wydział Kryminalny **01:10** Śmierć na 1000 sposobów

TV Trwam

11:20 Opowieść wigilijna **11:50** Święty na każdy dzień **12:00** Anioł Pański **12:03** Informacje dnia **12:20** Mojżesz-10 przykazań **13:10** Kantata „Cicha noc" **13:30** Msza święta z Jasnej Góry
14:20 100 cudownych miejsc na świecie **14:30** Antarktyda - podróż na kraniec Ziemi **15:25** Wodzirejski maraton **15:50** Ma się rozumieć **16:00** Informacje dnia **16:10** Sanktuaria polskie
16:30 Nie Przelewaj **16:55** Spotkania z Lasem **17:05** Kantata „Anioł pasterzom mówił" **17:30** Na łowy **17:55** Poczet Wielkich Polaków **18:00** Anioł Pański **18:05** Informacje dnia **18:15** Rozmowy niedokończone **19:25** Święty na każdy dzień **19:30** Król Chwały **20:00** Informacje dnia **20:20** Różaniec **20:50** Myśląc Ojczyzna **21:00** Apel

wtorek 28 grudnia

TVP 1

05:20 **Przysięga** - serial obyczajowy, prod. Turcja
06:05 **Elif** - serial, prod. Turcja, 2018
07:00 **Transmisja Mszy Świętej z Sanktuarium Matki Bożej na Jasnej Górze**
07:30 **Kościół z bliska**
08:00 **Wiadomości**
08:10 **Pogoda poranna**
08:15 **Kwadrans polityczny**
08:35 **Ranczo** - serial obyczajowy TVP
09:35 **Komisarz Alex** - serial kryminalny TVP
10:30 **Ojciec Mateusz** - serial kryminalny TVP
11:25 **Kasta** - serial paradokumentalny TVP
12:00 **Wiadomości**
12:10 **Agrobiznes**
12:30 **Agropogoda** - magazyn
12:35 **Magazyn Rolniczy**
12:50 **Natura w Jedynce** - Superwiewiórki

SERIAL OBYCZAJOWY

14:00 **Elif** - serial, prod. Turcja, 2018
15:00 **Wiadomości**
15:15 **Alarm!** - magazyn
15:35 **Gra słów. Krzyżówka**
16:05 **Przysięga** - serial obyczajowy, prod. Turcja
17:00 **Teleexpress**
17:15 **Jaka to melodia?**
17:55 **Klan** - telenowela TVP
18:20 **Kasta** - serial
18:55 **Jeden z dziesięciu**
19:30 **Wiadomości**
20:10 **Alarm!** - magazyn
20:30 **Leśniczówka**
21:05 **Pełny obraz**
22:00 **Magazyn Ekspresu Reporterów**
23:05 **Ocaleni** - reality show
00:10 **Magazyn śledczy Anity Gargas** - magazyn

TVP 2

05:30 **Na dobre i na złe** - serial TVP
06:25 **Wdzięczni w nowe stulecie** - reportaż
06:55 **Familiada** - teleturniej
07:30 **Pytanie na śniadanie**
10:40 **Panorama**
10:50 **Pytanie na śniadanie**
11:25 **Rodzinka.pl** - serial komediowy TVP
11:50 **Dla niesłyszących** - Barwy szczęścia - serial obyczajowy TVP
12:30 **Koło fortuny** - teleturniej
13:15 **Kozacka miłość** - serial kostiumowy, prod. Rosja, 2013
14:05 **Va Banque** - teleturniej
14:35 **Na sygnale** - serial fabularyzowany TVP
15:10 **Uśmiech losu** - serial obyczajowy, prod. Portugalia, 2019
16:00 **Koło fortuny**
16:35 **Familiada** - teleturniej

SERIAL OBYCZAJOWY

17:15 **Miłość i przeznaczenie** - serial obyczajowy
18:00 **Panorama**
18:20 **Va Banque** - teleturniej
18:45 **Kozacka miłość** - serial kostiumowy, prod. Rosja
19:35 **Barwy szczęścia** - serial obyczajowy TVP
20:55 **Vabank II, czyli riposta** - komedia sensacyjna, reż. Juliusz Machulski
22:50 **Ludzkie historie** - Syndrom Zimowników - film dokumentalny
00:20 **Zemsta** - komedia, reż. Andrzej Wajda, wyk. Roman Polański, Janusz Gajos, Andrzej Seweryn
02:15 **Walc w alejkach** - film obyczajowy
04:25 **Rodzinka.pl** - serial

TVN

05:40 **Uwaga!** - magazyn
06:00 **Ukryta prawda** - program obyczajowy
07:00 **Kuchenne rewolucje** - program kulinarno-rozrywkowy
08:00 **Dzień Dobry TVN** - magazyn
11:35 **Doradca smaku**
11:45 **Ukryta prawda** - program obyczajowy
12:50 **Tajemnice miłości**
13:55 **Ukryta prawda** - program obyczajowy
15:55 **Kuchenne rewolucje** - program kulinarno-rozrywkowy
17:00 **Tajemnice miłości**
18:00 **Ukryta prawda** - program obyczajowy
19:00 **Fakty**
19:35 **Sport**
19:45 **Pogoda**
19:50 **Raport smogowy**
19:55 **Uwaga!**- magazyn
20:10 **Doradca smaku**

SERIAL OBYCZAJOWY

20:15 **Na Wspólnej** - serial obyczajowy, Polska
20:55 **Milionerzy**
21:35 **Fokus** - film sensacyjny, USA, 2015, reż. Glenn Ficarra, John Requa, wyk. Will Smith, Margot Robbie, Adrian Martinez, Gerald McRaney, Rodrigo Santoro
23:45 **Kuba Wojewódzki**
00:50 **Na granicy światów** - serial, USA, Wielka Brytania
01:45 **Chyłka** - serialowy fenomen
02:10 **MasterChef**
03:40 **Uwaga** - magazyn prod. Polska
03:55 **Noc magii**
05:15 **Kto was tak urządził**

POLSAT

06:00 **Nowy dzień z Polsat News**
08:40 **Malanowski i Partnerzy** Bronisław Malanowski rozwiązuje zagadki kryminalne, prowadząc biuro detektywistyczne.
09:40 **Sekrety rodziny**
10:40 **Dlaczego ja?**
11:40 **Gliniarze**
12:50 **Wydarzenia**
13:25 **Interwencja**
13:40 **Trudne sprawy**
14:40 **Dlaczego ja?**
15:50 **Wydarzenia**
16:10 **Pogoda**
16:15 **Interwencja**
16:30 **Na ratunek 112**
17:00 **Gliniarze**
18:00 **Pierwsza miłość** - serial obyczajowy prod. Polska
18:50 **Wydarzenia**
19:25 **Gość wydarzeń**
19:45 **Sport, Pogoda**

FILM PRZYGODOWY

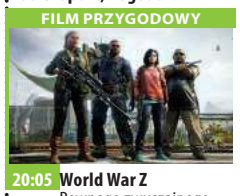

20:05 **World War Z** Pewnego zwyczajnego dnia, podczas spokojnej jazdy samochodem, Gerry Lane i jego rodzina wpadają w olbrzymi korek. Lane, były śledczy ONZ szybko wyczuwa, że to z czym mają do czynienia nie jest zwykłą uliczną blokadą. Na niebie słychać policyjne śmigłowce, po ulicach krążą policjanci na motocyklach, a miasto pogrąża się w chaosie.
22:40 **Gloria**
00:50 **Człowiek zasad**
02:55 **Kabaretowa Ekstraklasa** - program rozrywkowy
03:35 **Love Island** - program rozrywkowy

TVP Kultura

07:00 **Wydarzenie aktualne**
07:20 **Muzyczne poranki**
08:00 **Informacje kulturalne**
08:30 **Urodzeni artyści** - Gosia i Tomek Rygalikowie
09:05 **Wydarzenie aktualne**
09:30 **Fatima** - film fabularny
11:00 **Chłopi** - serial TVP
13:10 **Dzieci z Dachu Świata** - film dokumentalny, prod. Wielka Brytania, 2018, reż. Zara Balfour, Marcus Stephenson
14:55 **Pas de deux** - film TVP
15:45 **Działa Navarony**
18:15 **Muzyka Skalnego Podhala** - Pastorałki i nuty kolędników - felieton
18:25 **Co dalej?** - program publicystyczny
18:55 **Jane Eyre** - serial
20:00 **„Podróż zimowa". Balet w choreografii Christiana Spucka** - widowisko muzyczno
21:45 **Portrety**

FILM FABULARNY

21:55 **Lekkie obyczaje - Kochankowie z Księżyca** - film fabularny, prod. USA, 2012, reż. Wes Anderson, wyk. Bruce Willis, Edward Norton, Bill Murray
23:40 **Co dalej?** - program publicystyczny
00:15 **Młoda Polska** - Elizabeth - film krótkometrażowy
00:55 **Panorama kina polskiego - Ostatnia rodzina** - dramat
03:05 **Portrety**
03:25 **Wyprawa Kon - Tiki** - film fabularny
05:35 **Afisz kulturalny ekstra**
05:50 **Jeszcze więcej kultury w TVP Kultura 2**

TV Puls

06:00 **Zbuntowany anioł** - telenowela
07:00 **Rodzinny interes** - serial obyczajowy
08:00 **Lombard. Życie pod zastaw** - serial obyczajowy
11:00 **Zbuntowany anioł** - telenowela
12:00 **Zaklinaczka duchów** - serial fantasy Dzięki swojemu darowi Melinda Gordon potrafi komunikować się z zagubionymi duszami zmarłych ludzi i pomaga im przejść na drugą stronę.
14:00 **Lombard. Życie pod zastaw** - serial obyczajowy
16:00 **Rodzinny interes** - serial obyczajowy
18:00 **Lombard. Życie pod zastaw** - serial obyczajowy

FILM SENSACYJNY

20:00 **Wasabi: Hubert zawodowiec** Paryski policjant, Hubert Fiorentini, przylatuje do Tokio, by wziąć udział w pogrzebie dawnej narzeczonej. Na miejscu dowiaduje się, że ma nastoletnią córkę, którą ściga japońska mafia.
22:00 **Moje skarby**
23:50 **Ucieczka z piekła**
01:50 **Zobacz to! Blok powtórkowy: Na jedwabnym szlaku**
02:25 **Wojciech Cejrowski. Boso** - Ziemia Święta
02:50 **Na jedwabnym szlaku**
04:00 **Menu na miarę**
05:00 **Rodzinny interes** - serial obyczajowy

TVN 7

05:55 **Szpital** - program obyczajowy
06:50 **Rozwód. Walka o wszystko**
07:50 **Miłe wieści**
07:55 **Ukryta prawda** - program obyczajowy prod. Polska
10:55 **Rozwód. Walka o wszystko**
11:55 **Szpital** - program obyczajowy
12:55 **Receptura** - serial, Polska
13:55 **Sąd rodzinny** - program sądowy
14:55 **Sędzia Anna Maria Wesołowska**
15:55 **Ukryta prawda** - program obyczajowy
16:55 **Ugotowani** - magazyn kulinarno-rozrywkowy
17:55 **Rozwód. Walka o wszystko**
18:55 **Ukryta prawda**

FILM SENSACYJNY

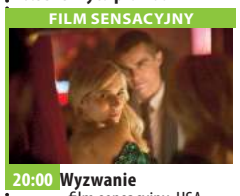

20:00 **Wyzwanie** - film sensacyjny, USA, 2016, reż. Henry Joost, Ariel Schulman Ariel Schulman, wyk. Emma Roberts, Dave Franco, Emily Meade, Miles Heizer, Juliette Lewis
22:10 **Żółtodziób** - film sensacyjny, USA, 1990, reż. Clint Eastwood, wyk. Clint Eastwood, Charlie Sheen, Raul Julia, Sonia Braga, Tom Skerritt, Lara Flynn Boyle
00:40 **Zbrodnia w sąsiedztwie**
01:45 **Druga strona medalu** - talk show
02:55 **Noc magii** - program ezoteryczny

TV 4

06:00 Gliniarz i prokurator **07:00** Strażnik Teksasu Cordell Walker (Chuck Norris) walczy ze wszystkimi formami przestępczości w stanie Teksas. **08:00** Nasz nowy dom **09:00** Pierwsza miłość **09:50** Kochane pieniądze **10:50** Hardkorowy lombard **11:50** Święty
12:55 Pamiętniki z wakacji **13:55** STOP Drogówka **15:55** Hardkorowy lombard **16:55** Święty **18:00** Kochane pieniądze **19:00** Policjantki i Policjanci - serial obyczajowy **20:00** Sprawiedliwi - Wydział Kryminalny
21:00 Wilkołak: Bestia wśród nas W świetle księżyca tajemnicze stworzenie terroryzuje wioskę. **23:00** Noc oczyszczenia: Anarchia **01:10** Śmierć na 1000 sposobów **01:40** Gordon Ramsay: 24 godziny w piekle

TV Trwam

11:50 Słowo życia **12:00** Anioł Pański **12:03** Informacje dnia **12:20** Mojżesz **13:15** Kolędy i pastorałki **13:25** Słowo życia **13:30** Msza święta **14:20** 100 cudownych miejsc **14:30** Śladami apostoła Pawła **15:20** Blask szopki **15:50** Ma się rozumieć **16:00** Informacje dnia **16:10** Jestem mamą
16:30 Pędzelkiem z ogona wiewiórki pisane **17:00** 100 cudownych miejsc **17:10** Prosto o gospodarce **17:30** Zostań Żołnierzem RP **17:45** Ogrody światła **17:55** Poczet Wielkich Polaków **18:00** Anioł Pański **18:05** Informacje dnia **18:15** Rozmowy niedokończone
19:25 Święty na każdy dzień **19:30** Każdy maluch to potrafi **19:45** Modlitwa **20:00** Informacje dnia **20:20** Różaniec **20:50** Myśląc Ojczyzna **21:00** Apel Jasnogórski

eprasa.pl 5912654210

eprasa.pl 5912654210

OGŁOSZENIE

o ponownym wyłożeniu do publicznego wglądu projektu miejscowego planu zagospodarowania przestrzennego dla części wsi Wieliszew (obręb Wieliszew PGR, rejon Al. Solidarności), gm. Wieliszew wraz z prognozą oddziaływania na środowisko.

Na podstawie art. 17 pkt 9 i 11 ustawy z dnia 27 marca 2003 r. o planowaniu i zagospodarowaniu przestrzennym (t.j. Dz. U. z 2021 r., poz. 741 z późn. zm.) oraz art. 39 ust. 1 ustawy z dnia 3 października 2008 r. o udostępnianiu informacji o środowisku i jego ochronie, udziale społeczeństwa w ochronie środowiska oraz o ocenach oddziaływania na środowisko (t.j. Dz. U. z 2021 r., poz. 247 z późn. zm.) oraz uchwały nr L/476/2018 Rady Gminy Wieliszew z dnia 19 października 2018 roku w sprawie: przystąpienia do sporządzenia miejscowego planu zagospodarowania przestrzennego dla części wsi Wieliszew (obręb Wieliszew PGR, rejon Al. Solidarności), gm. Wieliszew,

zawiadamiam o ponownym wyłożeniu do publicznego wglądu projektu miejscowego planu zagospodarowania przestrzennego dla części wsi Wieliszew (obręb Wieliszew PGR, rejon Al. Solidarności), gm. Wieliszew wraz z prognozą oddziaływania na środowisko,

w dniach od 29 grudnia 2021 roku do 26 stycznia 2022 roku,

w siedzibie Urzędu Gminy Wieliszew (Sala Koncertowa im. Krzysztofa Klenczona) od poniedziałku do piątku w godz. od 8^{00} do 16^{00} oraz na stronie www.bip.wieliszew.pl.

Dyskusja publiczna nad przyjętymi w ww. projekcie rozwiązaniami odbędzie się w dniu **14 stycznia 2022 roku w siedzibie Urzędu Gminy Wieliszew, ul. Krzysztofa Kamila Baczyńskiego 1, 05-135 Wieliszew (Sala Koncertowa im. Krzysztofa Klenczona) o godz. 15^{00}.**

Zgodnie z art. 18 ust. 1 ustawy, każdy, kto kwestionuje ustalenia przyjęte w projekcie planu miejscowego, może wnieść uwagi.

Uwagi do projektu planu można składać w formie papierowej lub elektronicznej, a w przypadku prognozy oddziaływania na środowisko także ustnie do protokołu, do Wójta Gminy Wieliszew, ul. Krzysztofa Kamila Baczyńskiego 1, 05 - 135 Wieliszew (jako wniesione na piśmie uznaje się również uwagi wniesione za pomocą elektronicznej skrzynki podawczej opatrzone kwalifikowanym podpisem elektronicznym, podpisem zaufanym albo podpisem osobistym), z podaniem imienia i nazwiska wraz z adresem zamieszkania lub nazwy jednostki organizacyjnej i adresu siedziby, oznaczenia nieruchomości, której uwaga dotyczy **w nieprzekraczalnym terminie do dnia 10 lutego 2022 roku.**

Jednocześnie informuję, że zgodnie z art. 46 ust. 1 ustawy z dnia 3 października 2008 r. o udostępnianiu informacji o środowisku i jego ochronie, udziale społeczeństwa w ochronie środowiska oraz o ocenach oddziaływania na środowisko (t.j. Dz. U. z 2021 r., poz. 247 z późn. zm.), prowadzone jest postępowanie w sprawie strategicznej oceny na środowisko dotyczącej projektu w/w planu, zaś zgodnie z art. 54 ust. 2, organ opracowujący projekt planu zapewnia możliwość udziału społeczeństwa w tym postępowaniu. Stosownie do art. 39 ust. 1 i art. 40 w/w ustawy informuję o możliwości zapoznania się z dokumentacją sprawy w siedzibie Urzędu Gminy Wieliszew lub stronie www.bip.wieliszew.pl oraz o możliwości zgłaszania uwag, na warunkach określonych w niniejszym ogłoszeniu. Organem właściwym do rozpatrzenia uwag jest Wójt Gminy Wieliszew.

Z up. Wójta
Z-ca Wójta Gminy

Magdalena Stanisława Radzikowska

focus
SESJE FOTOGRAFICZNE
w pomieszczeniach i plenerze
www.manualfocus.pl
„Operacja zrealizowana w ramach strategii rozwoju lokalnego kierowanego przez społeczność wdrażanej przez LGD Zalew Zegrzyński"

MOTOKLINIKA
mgr inż. Zbigniew Książek
MECHANIKA I ELEKTRYKA SAMOCHODOWA
WSZYSTKICH MAREK
Legionowo, Ul. Wrzosowa 11a
tel. 22 784 44 50, 504 688 558
www.motoklinika.auto.pl

PRACA

dam pracę

- Salon HELLO MANI z NDMaz. zatrudni manicurzystkę. Wymagany min. rok doświadczenia w pracy. CV ze zdjęciem na maila - sklep@kartonus.pl
NDM 52342

szukam pracy

- Szukam pracy przy odśnieżaniu 793319650
LEG 52339
- Szukam pracy zleconej, chałupnictwa 693319650
LEG 52341

AUTO-MOTO

sprzedam

- **KupieKażdeAutoBusyMotocykleiSkuteryNAJLEPSZECenySzybkaWycenaNatychmiastowyodbiórаświadczeniaDoKasacjiMożliwośćwycofania OC 502964469**
LEG 51893

EDUKACJA

korepetycje

- **Doświadczony naucz matemat. podst. ponadpodst.- skutecznie, 506710424**
LEG 52321

ZDROWIE

przychodnie

ultramedica
CENTRUM ZDROWIA KOBIETY
KLINIKA
GINEKOLOGICZNO - POŁOŻNICZA
Legionowo, ul. Sienkiewicza 10 i p. nad HEBE
tel. 22 732 24 86, 518 447 748

- ULTRAMEDICA CENTRUM ZDROWIA KOBIETY
- ginekologia kompleksowo, prowadzenie ciąży USG 3D/4D
- ortopeda dziecięcy i dla dorosłych
- proktolog, również zabiegi
- dietetyk klliniczny,
ul.Sienkiewicza 10, tel. 518 447 748
www.umedica.pl
LEG 51756

inne

- OKULISTA, CH HIT, Nowy Dwór Maz., zapisy: 22 732 22 13
NDM 51768

OGŁOSZENIA DROBNE
do bieżącego numeru przyjmujemy
DO PONIEDZIAŁKU
do godziny 12:00.

SPORT i URODA

USŁUGI

remont i budowa

- Remonty mieszkań. Tanio i solidnie. Tadeusz. 508-074-201
NDM 52286

naprawy

- Komputery - naprawa, dojazd, sprzedaż, nowe składane, skup 513820998
LEG 52283

finanse i prawo

- **BIURO RACHUNKOWE Anna Święcka Prowadzenie Ksiąg Rachunkowych, Ksiąg Podatkowych, VAT, ZUS, Reprezentacja w US i ZUS, Wyprowadzenie zaległości podatkowych. tel:227743594, kom:605859559, e-mail:a.swiecka@wp.pl**
LEG 51755

inne

- BOKS treningi indywidualne NDM 503 002 037
NDM 52334
- Elektryk - złota rączka 515010373
LEG 52314

BIZNES

NIERUCHOMOŚCI

sprzedam mieszkanie

- L-wo Piaski M3 parter z ogródkiem umeblowane 360 tys. zł tel. 602222431
LEG 52338

do wynajęcia

- Lwo Piaski 2pok 791 090 260
LEG 52340

ZWIERZĘTA

na 4 łapy

- Cypel to starszy średniej wielkości psiak znaleziony na terenie gminy Nieporęt. Jegomość jest bardzo zestresowany, potrzebuje czasu na aklimatyzację. Na chwilę obecną, na próby zbliżenia się, reaguje wyraźną niechęcią. Mamy nadzieję na szybkie odnalezienie właściciela. Tel: 795 845 242 fundacjapsom.pl
NDM 52345

OGŁOSZENIA DROBNE
do bieżącego numeru przyjmujemy
DO PONIEDZIAŁKU
do godziny 12:00.

- Flara to czarna 5-latka dużej wielkości (28 kg) znaleziona 13.12.2021 w Markach przy ul. Lisa Kuli. Sunia jest bardzo pogodna i wesoła, a w stosunku do człowieka przyjazna i posłuszna. Dziewczyna świetnie dogaduje się z kolegą z boksu, dobrze sobie radzi na smyczy. Flara tęskni. Tel: 795 845 242 fundacjapsom.pl
NDM 52343

- Wrotka to młoda pręguska znaleziona 07.12.2021 w Otwocku. Kicia jest żywiołowa i chętna do zabaw. Dziewczyna lgnie do człowieka prosząc o głaski, uwielbia się przytulać i wdzięcznie mruczeć. Kogo Wrotka? Szczegółowe informacje: 506-354-040
NDM 52344

UROCZYSTOŚCI

organizacja imprez

RESTAURACJA LEGIONOWSKA

- **RESTAURACJA LEGIONOWSKA; chrzciny, komunie, stypy, urodziny, uroczyste obiady, romantyczne kolacje, catering. Tel. 505-360-809, www.legionowska.pl**
LEG 52047

SPRZĘT IT

MATRYMONIALNE

KOMUNIKATY

RÓŻNE

- **Kupię szklarnie do rozbiórki mnożarki, gotówka 515924866**
LEG 52250

FOTO -TANIO- VIDEO
www.foto-legionowo.pl

INTER CARS
Filia Legionowo
ul. Zegrzyńska 4
tel.: 22 767 53 80
tel.: 22 767 53 89
INTERCARS.COM.PL

OGŁOSZENIA DROBNE
do bieżącego numeru przyjmujemy
DO PONIEDZIAŁKU
do godziny 12:00.

Słodkie Marzenia
Pracownia tortów artystycznych
Sylwia Szajter-Ziółek
ul.Polna 37A
05-124 Skrzeszew
tel.515 135 884
Więcej zdjęć na
www.slodkiemarzenia.com
Torty malowane, przestrzenne
z ręcznie robionymi figurkami.
Ciasto tylko z najlepszej jakości składników!
III miejsce w Mistrzostwach Europy w Dekoracji Tortów !

eprasa.pl 5912654210

INTER CARS
Filia Legionowo
ul. Zegrzyńska 4
tel.: 22 767 53 80
tel.: 22 767 53 89
INTERCARS.COM.PL

FOTO -TANIO- VIDEO
www.foto-legionowo.pl

WYPOŻYCZALNIA SPRZĘTU BUDOWLANEGO I ELEKTRONARZĘDZI
RUSZTOWANIA
ZAGĘSZCZARKI
MŁOTY WYBURZENIOWE
CYKLINIARKI i INNE
05-120 Legionowo, ul. Bolesława Chrobrego 49c
tel. (022) 784 50 88

KUPON NA DROBNE ZA 1 GROSIK

WYPEŁNIJ DRUKOWANYMI LITERAMI WPISUJĄC W KRATKĘ JEDNĄ LITERĘ ROBIĄC ODSTĘP MIĘDZY WYRAZAMI

☐ SZUKAM PRACY

☐ ODDAM ZA DARMO

1. Wypełniony kupon prosimy przynieść do biur ogłoszeń tygodników: Mazowieckie To i Owo, Lokalna, Tygodnik Nowodworski, Tygodnik Pułtuski.
2. Kupon bez pełnych, czytelnych danych zlecającego jest nieważny.
3. Redakcja nie odpowiada za treść ogłoszeń.

Zlecający
(Tylko do wiadomości redakcji)

imię

nazwisko

ulica

numer domu

kod, miejscowość

podpis

KUPON JEDNORAZOWY

WYCINKA DRZEW
METODĄ ALPINISTYCZNĄ
- SEKCYJNA WYCINKA DRZEW
- PRZYCINANIE PRZEŚWIETLANIE KORONY DRZEW
- USUWANIE DRZEW GAŁĘZI KONARÓW MARTWYCH
- USŁUGI RĘBAKIEM , ZRĘBKOWANIE GAŁĘZI ORAZ WYWÓZ UROBKU
698 991 470
Z PODNOŚNIKA • MIEJSCA TRUDNO DOSTĘPNE • PROFESJONALNIE

OGŁOSZENIA DROBNE
do bieżącego numeru przyjmujemy
DO PONIEDZIAŁKU
do godziny 12:00.

Zakład Usług Komunalno-Socjalnych
ODPADY BIO
• trawa, liście, gałęzie
• 1 worek 120 l. do 10 zł
ODPADY BUDOWLANE
oraz KOMUNALNE – oferujemy podstawienie kontenerów KP7 do 450 zł – do negocjacji w zależności od ilości i rodzaju odpadów)
05-120 Legionowo, ul. Myśliwska 16
tel. 22 784 58 38, tel. kom. 002 860 332
zuks.pacewicz@wp.pl

DROGI I MOSTY KACZMARCZYK Kacice k/Pułtuska Rok zał. 1985
BRIX
Dołącz do naszego zespołu w Kacicach
Poszukiwani pracownicy na stanowiska:
- Kierowca kategoria C
- Kierowca kategoria C+ E
- Mechanik
- Operator maszyn budowlanych
- Pomocnik Mechanika
- Pracownik budowlany (robotnik drogowy)

Dołącz do naszego zespołu w Nasielsku
Poszukiwani pracownicy na stanowiska:
- Automatyk
- Betoniarz - zbrojarz
- Brygadzista linii produkcyjnej
- Kierowca kategoria C
- Kierowca kategoria C+ E
- Lider Magazynu (główny magazynier)
- Mechanik
- Operator linii produkcyjnej
- Operator węzła betoniarskiego
- Pomocnik Mechanika
- Pracownik magazynu (wózkowy)
- Pracownik produkcyjny
- Stolarz

Praca w Nasielsku, z możliwością dojazdu z Pułtuska.
Zadzwoń 502 146 898
Prześlij swoje cv: skopec@drogiimosty.com.pl

INTER CARS
Filia Legionowo
ul. Zegrzyńska 4
tel.: 22 767 53 80
tel.: 22 767 53 89
INTERCARS.COM.PL

AUTO NAPRAWA
• MECHANIKA • GEOMETRIA • CZĘŚCI
• WYWAŻANIE KÓŁ • KLIMATYZACJA
Adam Szczypkowski
05-110 JABŁONNA ul. WYGONOWA 1
pn. - pt.: 8.00 - 17.00
☎ 605 94 91 91
022 782 49 10

OGŁOSZENIA DROBNE
do bieżącego numeru przyjmujemy
DO PONIEDZIAŁKU
do godziny 12:00.

BETON TOWAROWY
WSZYSTKICH KLAS
• bloczki betonowe
• elementy ogrodzeniowe
• kostka brukowa
• elementy ścienne do budowy domów
SPRZEDAŻ BETONU:
601 779 779
DROGI I MOSTY KACZMARCZYK Kacice k/Pułtuska Rok zał. 1985
Wytwórnia betonu i asfaltobetonu
Siedziba główna firmy
Kacice 76, 06-100 Pułtusk
tel. 23 692 86 52
drogiimosty@drogiimosty.com.pl
BRIX
Wytwórnia prefabrykatów betonowych i betonu
Kosewo 134, 05-190 Nasielsk
tel. 23 333 50 10
biuro@brix.net.pl
www.drogiimosty.com.pl
www.brix.net.pl

eprasa.pl 5912654210

Tradycja połączona z miłością

Wieczór wigilijny to najpiękniejszy wieczór roku. Rodzinna atmosfera przy stole - tak ciepło i radośnie jest tylko raz w roku. W ten wieczór otwieramy serca dla bliskich, przyjaciół i... niespodziewanych gości. Nikt głodny i zziębnięty nie powinien odejść od naszych drzwi, tak mówi tradycja i wiara naszych przodków

JADWIGA WOŁYNIK
j.wolynik@tio.com.pl

Najbliższy piątek to czas dla rodziny, więc Koło Gospodyń Wiejskich w Maryninie spotkało się u naszej przewodniczącej Halinki Nałęcz w sobotę 18 grudnia.

Halinka „dowodzi" naszym zacnym kołem od 47 lat. To ona jest naszą opoką, wsparciem, mądrym i życzliwym przyjacielem, koleżanką i dobrym duchem. Z przyjemnością i wzruszeniem oglądałyśmy w ten wieczór naszą kronikę, którą Halusia prowadzi od prawie pół wieku. Karty kroniki nie kłamią, czas przyprószył nam siwizną włosy, „zbiegły" się sukienki wiszące w naszych szafach, ale duch przetrwał! I to jest najpiękniejsze!

Każda z nas przyniosła danie wigilijne. To co wyczarowały moje koleżanki, przerosło wszelkie oczekiwania. Poezja smaku, aromatu, estetyki i... dobroci rąk. Takim poziomem nie może poszczycić się najsławniejsza nawet telewizyjna gwiazda kulinarna. Moje koleżanki to laureatki rozlicznych konkursów kulinarnych, mistrzostwo smaku zakodowane w pamięci komórkowej z pokolenia na pokolenie. Ktoś mądry kiedyś powiedział, że najbardziej efektowna jest

prostota, a najlepsza kuchnia wzięła się z... biedy. Trzeba mieć talent i wyczucie smaku, by z prostych produktów stworzyć kulinarne dzieło, a to dopiero sztuka dana nielicznym. Nie sposób nie zgodzić się z tą teorią. W naszej ojczyźnie były lata dostatnie, ale i chude, trudne, jednak dobra gospodyni potrafi zadbać o rodzinę w każdych czasach.

Najważniejsze to przekazać kolejnym pokoleniom szacunek do człowieka niezależnie od okoliczności, potrzebę dzielenia się dobrem i wzajemną pomocą. Dla moich miłych czytelników przekazuję przepis na znakomity sernik naszej serdecznej koleżanki Bożenki Małkiewicz. Myślę, że warto skorzystać z doświadczeń moich koleżanek.

CIASTO

- 3 żółtka,
- 2 szklanki mąki,
- 1/2 szklanki cukru,
- 3/4 kostki (kostka 25 dag) masła 82%.

Wszystkie składniki zagniatamy.

MASA SEROWA

- 1 kg sera President z wiaderka,
- 4 żółtka,
- 1 szklanka cukru,
- 1/2 szklanki oleju,
- 2 szklanki mleka,
- 2 budynie waniliowe,
- zapach arakowy.

Wszystkie składniki ucieramy, ubitą na sztywno pianę dodajemy na końcu. Masę serową wykładamy na ciasto, bez wcześniejszego zapiekania. Pieczemy ok. 50 min. w temperaturze 160 stopni bez termoobiegu. Po przestudzeniu ciasta, smarujemy wierzch rozpuszczoną w kąpieli wodnej czekoladą i posypujemy pokrojonymi orzechami włoskimi. Możemy też posypać krojoną drobno skórką pomarańczową. Sernik smakuje wyśmienicie.

Na koniec życzę Państwu ciepłego i serdecznego spotkania przy rodzinnym wigilijnym stole i dedykuję Państwu, wraz z najlepszymi świątecznymi życzeniami, wiersz Pani Emilii Waśniowskiej. **J.W.**

To właśnie tego wieczoru,
gdy wiatr zimny śniegiem dmucha,
w serca złamane i smutne
po cichu wstępuje otucha.
To właśnie tego wieczoru
zło ze wstydu umiera,
wiedząc, jak silna i piękna
jest Miłość, gdy pięści rozwiera.
To właśnie tego wieczoru,
od bardzo wielu wieków,
pod dachem tkliwej kolędy
Bóg rodzi się w człowieku.

eprasa.pl 5912654210

SPOTKANIE ŚWIĄTECZNE ZWIĄZKU OFICERÓW REZERWY RP

Odznaczenia i awanse dla członków Związku Oficerów Rezerwy RP

11 grudnia 2021 r., w Nowym Dworze Mazowieckim odbyło się spotkanie przedświąteczne członków Związku Oficerów Rezerwy Rzeczypospolitej Polskiej. Podczas spotkania podsumowano działalność w 2021 r., uhonorowano awansowanych na wyższe stopnie wojskowe i wręczono odznaczenia

Spotkanie rozpoczęło się od wprowadzenia sztandaru oraz odśpiewania hymnu państwowego i związkowego. Następnie, prowadzący spotkanie**ppłk rez. Krzysztof Tomaszewski** - wiceprezes ZG ZOR RP - poprosił o zabranie głosu **płk rez. Alfred Kabata** – prezesa Zarządu Głównego Związku, który powitał przybyłych na spotkanie gości. Wśród zaproszonych gości byli m.in.: **Bożena Żelazowska** - poseł na Sejm RP, **Jacek Kowalski** – burmistrz Nowego Dworu Mazowieckiego, **Paweł Calak** – wicestarosta Powiatu Nowodworskiego, **Justyna Paszkiewicz** - radna Rady Miejskiej w Nowym Dworze Mazowieckim i jednocześnie dyrektor Zespołu Placówek Edukacyjnych, **Marek Maluchnik** – sekretarz Gminy Nasielsk.

Uczestnikami uroczystości byli kombatanci, w tym 97 – letni **Roman Kaczorowski** najstarszy członek Związku i honorowy obywatel Nowego Dworu Mazowieckiego.

Na uroczystość przybyli członkowie Związku z prezesami Okręgów ZOR RP: Mazowieckiego **– ppłk. w st. spocz. Janusza Zajączkowskiego,** Śląskiego **- ppłk. rez. Krzysztofa Tomaszewskiego**, Lubelskiego - **Lecha Marczaka,** Łódzkiego **– Zbigniewa Kulety,** Podkarpackiego – **Krzysztofa Pąka.**

Po wystąpieniu płk rez. Alfreda Kabaty, podsumowującym działalność w 2021 r., przystąpiono do części ceremonialnej, obejmującej przyjęcie do ZOR RP nowych członków oraz wręczenie decyzji, dyplomów i upominków z okazji mianowania na wyższe stopnie wojskowe, odznaczeń i ryngrafów.

Do Związku Oficerów Rezerwy RP przyjęto ośmiu nowych członków, a wśród nich dwóch mieszkańców Nowego Dworu Mazowieckiego: **por. Łukasza Tyrajskiego** i **por. Michała Kowalskiego.**

Wśród mianowanych na wyższe stopnie wojskowe był 93 – letni mieszkaniec Kazunia Polskiego – **Hilary Jechowicz**, znany powszechnie jako skrzypek. Pan Hilary awansował już po raz trzeci i obecnie posiada stopień **chorążego Wojska Polskiego**.

W gronie odznaczonych nie zabrakło mieszkańców Nowego Dworu i Powiatu Nowodworskiego.

Srebrnym Medalem Zasługi Dla Obronności Kraju, nadanym przez Ministra Obrony Narodowej odznaczona została **Jadwiga Kaczorowska**.

Krzyżem XXX-lecia Ordynariatu Polowego nadanym przez Administratora Apostolskiego Ordynariatu Polowego, arcybiskupa Józefa Guzdka, odznaczony został **płk rez. Alfred Kabata -** prezes Zarządu Głównego Związku Oficerów Rezerwy RP, który jest mieszkańcem Nowego Dworu Mazowieckiego. Płk rez. Alfred Kabata otrzymał również **Medal jubileuszowy XX -lecia Warszawskiego Stowarzyszenia Rodzina Policyjna 1939 r.** oraz **członkostwo honorowe** nadane przez Zarząd Główny tego Stowarzyszenia.

Srebrnymi Medalami Za Zasługi Dla Związku Oficerów Rezerwy RP odznaczeni zostali mieszkańcy Nowego Dworu Mazowieckiego (Twierdzy Modlin) **płk. lek. Przemysław Makowski –** Komendant Wojskowego Ośrodka Medycyny Prewencyjnej – Modlin oraz **mjr. Bogdan Zalewski** – zastępca Wojskowego Komendanta Uzupełnień Warszawa – Mokotów oraz mieszkaniec Nasielska - **Marek Maluchnik** – sekretarz Gminy Nasielsk.

Zabierając głos: poseł na Sejm RP – **Bożena Żelazowska**, burmistrz Nowego Dworu Mazowieckiego – **Jacek Kowalski**, wicestarosta Powiatu Nowodworskiego - **Paweł Calak**, sekretarz Gminy Nasielsk **- Marek Maluchnik**, wyrazili uznanie dla członków Związku za prowadzoną działalność społeczną na rzecz środowiska żołnierzy rezerwy, kombatantów i społeczności lokalnych. Złożyli również życzenia świąteczne i przekazali na ręce płk. rez. Alfreda Kabaty okolicznościowe upominki.

Listy okolicznościowe do uczestników Święta skierowali: Ambasador RP we Włoszech - **Anna Maria Anders**, Marszałek Województwa Mazowieckiego - **Adam Struzik** i Dowódca Generalny rodzajów Sił Zbrojnych – **gen. Jarosław Mika**. Listy odczytała Teresa Stroińska – Macińska. Po części ceremonialnej **ks. ppor. Arnold Zimnicki** – kapelan Związku Oficerów Rezerwy RP i 5 pułku chemicznego w Tarnowskich Górach oraz **ks. ppor. Tomasz Cabaj** z Parafii Wojskowo - Cywilnej w Legionowie, odmówili okolicznościową modlitwę i poświęcili opłatki i wraz z płk. rez. Alfredem Kabatą złożyli świąteczne życzenia. Symbolicznego przełamania się opłatkiem ze wszystkimi jej uczestnikami dokonał płk rez. Alfred Kabata.

(k), fot.: **Marcin Łada**

NOWY DWÓR MAZ.

Obchody urodzin Marszałka Józefa Piłsudskiego

3 grudnia 2021 r., Związek Oficerów Rezerwy Rzeczypospolitej Polskiej, zorganizował w Nowym Dworze Mazowieckim obchody 154. rocznicy urodzin Marszałka Józefa Piłsudskiego

Władze samorządowe Nowego Dworu Mazowieckiego reprezentował burmistrz**Jacek Kowalski.**

Uroczystość odbyła się przed pomnikiem Marszałka Józefa Piłsudskiego w Nowym Dworze Mazowieckim. Rozpoczęło ją odśpiewanie hymnu państwowego.

Uczestników uroczystości, powitał **ppłk w st. spocz. Janusz Zajączkowski –** prezes Okręgu Mazowieckiego i członek ZG ZOR RP. W wystąpieniu okolicznościowym podkreślił, że w naszej pamięci Marszałek Józef Piłsudski na zawsze pozostanie głównym architektem odbudowy państwa polskiego i jego siły zbrojnej, wielkiej klasy politykiem i mężem stanu.

W uroczystości udział wzięli uczniowie, dyrektorzy i nauczyciele z Zespołu Szkół nr 2, Zespołu Placówek Edukacyjnych i Warsztatów Terapii Zajęciowej.

W obchodach uczestniczył również kombatant, 97 – letni **Roman Kaczorowski** – honorowy obywatel Nowego Dworu Mazowieckiego.

Asystę wojskową wystawił 2 Mazowiecki pułk saperów.

Po złożeniu kwiatów pod pomnikiem, uroczystość zakończyło odegranie pieśni „My Pierwsza Brygada".

(k), fot.: **Wiesława Karczmarczyk**

eprasa.pl 5912654210

POMIECHÓWEK

Gwiazdor obdarował 70 dzieci!

17 grudnia 2021r. w Ogniskach Towarzystwa Przyjaciół Dzieci w Kosewie i Szczypiornie odbyło się spotkanie wigilijne, w trakcie którego 70 dzieci otrzymało wspaniałe paczki świąteczne od GWIAZDORÓW

Ze względu na zagrożenie pandemiczne, w tym roku spotkanie ograniczyło się do wręczenia dzieciom prezentów oraz złożenia życzeń świątecznych i noworocznych.

Dzieci nie mogły doczekać się momentu rozpakowania prezentów od Gwiazdora, a po ich otworzeniu mówiły, że są bardzo szczęśliwe! Okrzyki radości, wzruszenie, szczęście towarzyszyły temu momentowi. Mówiły, że nie spodziewały się tak wspaniałych podarunków, niejednokrotnie otrzymały więcej niż się spodziewały. Najbardziej tę radość było widać na buźkach najmłodszych dzieci, które nie kryły zachwytu otrzymanymi paczkami świątecznymi.

Pragniemy w tym miejscu przybliżyć ideę akcji „ Gwiazdor" oraz osobę, która ją koordynuuje społecznie już od 2011r. Osobą tą jest pani Izabela Król, dzięki której inicjatywie około 4000 dzieci z Ognisk TPD otrzymuje każdego roku wspaniałe prezenty świąteczne. Wspomagają ją w tym Gwiazdorzy, którzy czytają listy napisane przez dzieci i przygotowują paczki świąteczne spełniając marzenia w nich zawarte.

Chcemy najserdeczniej jak potrafimy podziękować Pani Izabeli Król oraz wszystkim Gwiazdorom za cudowne prezenty, za wsparcie naszych podopiecznych, za ciepło i poświęcony czas. Dziękujemy Pani Dorocie Furman która koordynowała akcję „Gwiazdor" skierowaną do naszych placówek za współpracę oraz pomoc na każdym etapie jej realizacji.

Teresa Boszko, Jolanta Żuk

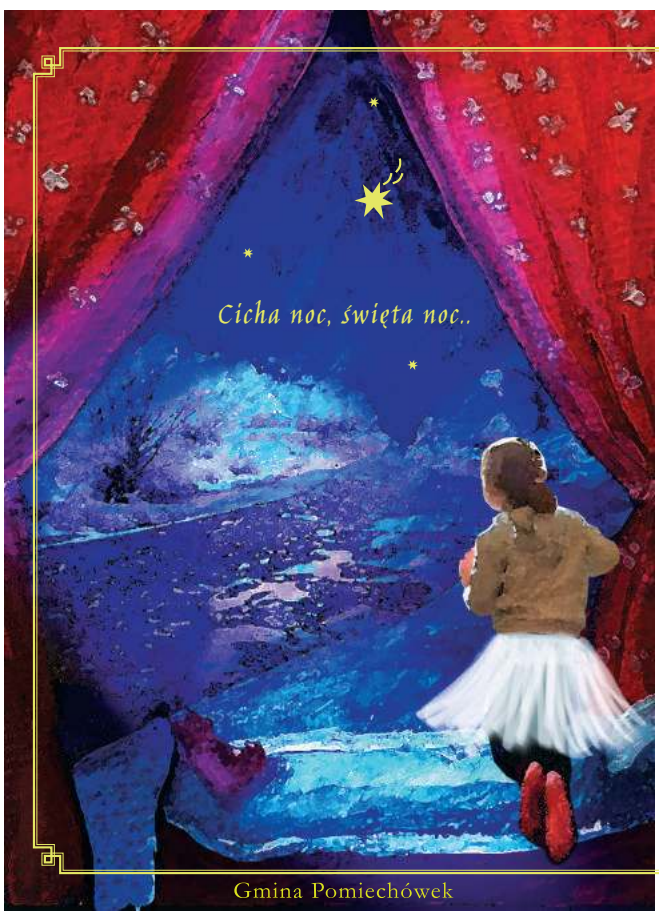

Niech to Boże Narodzenie
wypełnią prawdziwe cuda,
niech umocnią co słabe, dodadzą otuchy,
napełnią sensem i duchową radością.

Zdrowia oraz dziecięcego zachwytu
nad tajemnicą betlejemskiego żłóbka,
a w nowym 2022 roku
wszelkiego dobra życzą

Jan Drzazgowski
Przewodniczący
Rady

Mariusz Lempicki
Zastępca
Wójta

Dariusz Bielecki
Wójt
Gminy Pomiechówek

eprasa.pl 5912654210

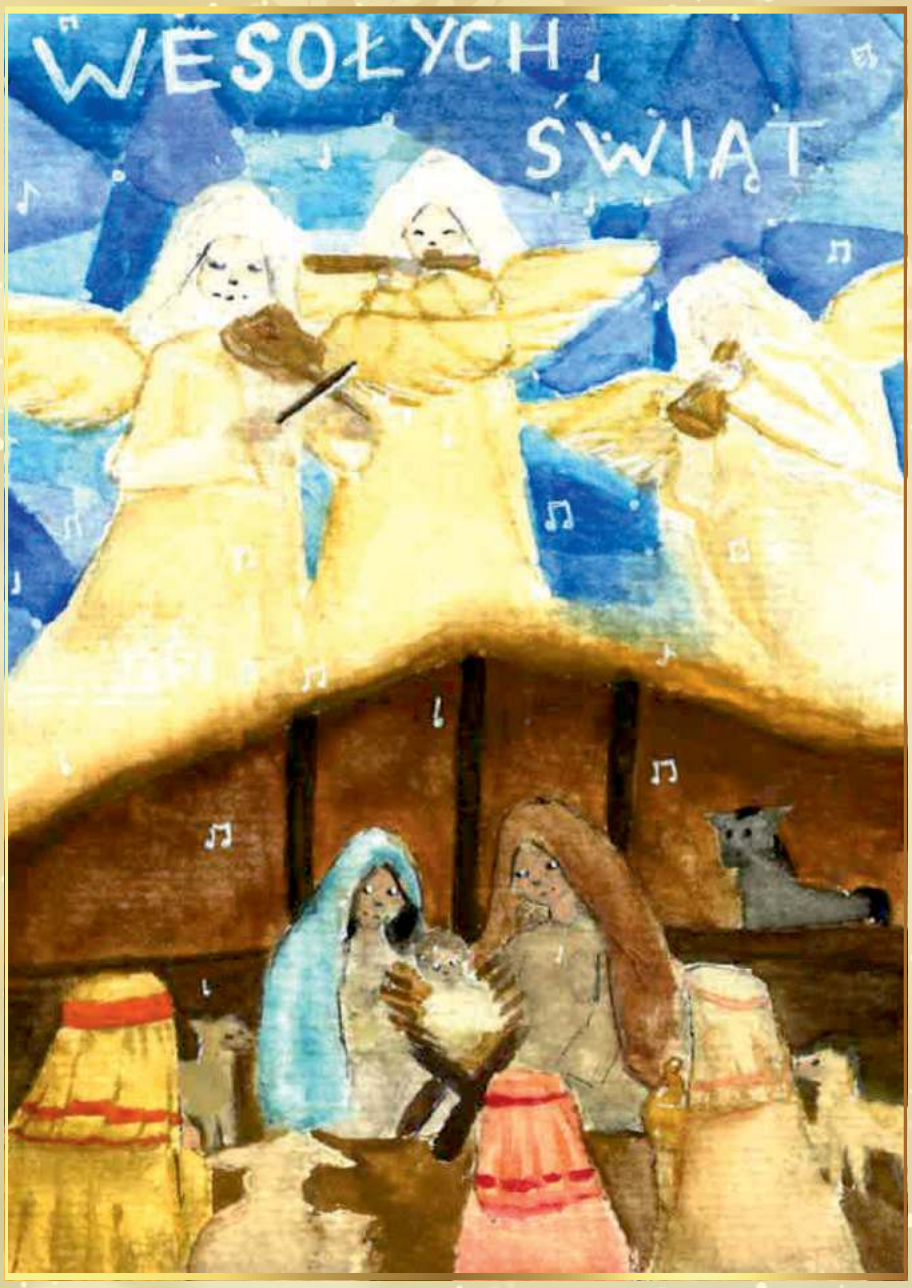

Autorka projektu kartki: Kalina Dąbkowska, uczennica klasy VIIc Publicznej Szkoły Podstawowej nr 3 z Oddziałami Integracyjnymi im. T. Kościuszki w Pułtusku, laureatka Nagrody Specjalnej Burmistrza Miasta Pułtusk w konkursie „Najpiękniejsza Kartka Bożonarodzeniowa w 2021 r."

„Niechże w Boże Narodzenie każde szlachetne uczucie ludzkie, każde drgnienie woli, każda myśl zamienia się w błogosławione czyny, które mają w miłość obrócić całe nasze życie w ojczystej ziemi"
(bł. Kardynał Stefan Wyszyński)

Z okazji Świąt Bożego Narodzenia składamy najserdeczniejsze życzenia zdrowia i wszelkiej pomyślności. Niech atmosfera wigilijnego wieczoru wniesie do Państwa domów pokój, radość i nadzieję.

W nadchodzącym Nowym Roku 2022 życzymy wielu sukcesów, realizacji planów i zamierzeń, zarówno tych osobistych, jak i zawodowych.

Przewodniczący
Rady Miejskiej w Pułtusku
Ireneusz Purgacz

Burmistrz
Miasta Pułtusk
Wojciech Gregorczyk

Pułtusk, grudzień 2021 r.

OBWIESZCZENIE

Zgodnie z art. 49 ustawy z dnia 14 czerwca 1960 r. - Kodeks postępowania administracyjnego (Dz. U. z 2021 r. poz. 735 z późn. zm.), w związku z art. 53 ust. 1 ustawy z dnia 27 marca 2003 r. o planowaniu i zagospodarowaniu przestrzennym (Dz. U. z 2021 r., poz. 741 z późn. zm.), zawiadamiam, że na wniosek Pani Anny Szwejk, w dniu 16.12.2021r. została wydana decyzja Nr 34/2021 o ustaleniu lokalizacji inwestycji celu publicznego polegającej na budowie sieci wodociągowej, na terenie:

- działek nr ewid. 82/1, 82/6, 84 w obrębie 2 miasta Pułtusk,
- działki nr ewid. 176/8 w obrębie 10 miasta Pułtusk,

W/w decyzja dostępna jest do wglądu w Urzędzie Miejskim w Pułtusku, ul. Rynek 41, po wcześniejszym uzgodnieniu terminu z właściwym pracownikiem Urzędu (zgodnie z Zarządzeniem Nr 166/2020 Burmistrza Miasta Pułtusk z dnia 22.04.2020 r. z późn. zm. w sprawie ograniczenia dostępu interesantów do pomieszczeń Urzędu Miejskiego w Pułtusku oraz Miejskiego Ośrodka Pomocy Społecznej w Pułtusku).

Od w/w decyzji służy stronom prawo wniesienia odwołania do Samorządowego Kolegium Odwoławczego w Ciechanowie za pośrednictwem Burmistrza Miasta Pułtusk w terminie 14 dni od daty ukazania się niniejszego obwieszczenia w prasie lokalnej. Zgodnie z art. 53 ust. 6 ustawy z dnia 27 marca 2003 r. o planowaniu i zagospodarowaniu przestrzennym odwołanie od decyzji o ustaleniu lokalizacji inwestycji celu publicznego powinno zawierać zarzuty odnoszące się do decyzji, określać istotę i zakres żądania będącego przedmiotem odwołania oraz wskazywać dowody uzasadniające to żądanie.

Sprawę prowadzi: Justyna Borowska
(tel. 23 306 72 37), e-mail: justyna.borowska@pultusk.pl

Z up. Burmistrza
mgr inż. Anna Maliszewska
Kierownik Wydziału
Gospodarki Gruntami i Architektury

INFORMACJA DOTYCZĄCA PRACY URZĘDU MIEJSKIEGO W PUŁTUSKU W DNIU 24 GRUDNIA 2021 R.

Zgodnie z zarządzeniem wew. nr 45 / 2021
Burmistrza Miasta Pułtusk z dnia 4 października 2021 r.,
24 grudnia 2021 r. (piątek) jest dniem wolnym od pracy
dla pracowników Urzędu Miejskiego w Pułtusku,
w zamian za święto przypadające w sobotę
25 grudnia 2021 r.
W tym dniu dyżur będzie pełnił Urząd Stanu Cywilnego
w godz. 8.00 – 12.00.

inf. Zespół Kadr Urzędu

Miejski Ośrodek Sportu i Rekreacji informuje,
że w okresie świąteczno-noworocznym Lodowisko
będzie czynne według następującego harmonogramu:
24.12.2021 r. Lodowisko nieczynne
25.12.2021 r. Lodowisko nieczynne
26.12.2021 r. Lodowisko czynne 15:00-20:30
31.12.2021 r. Lodowisko czynne 9:00-14:00
(ostatnie wejście godz. 12.00)
01.01.2022 r. Lodowisko nieczynne
06.01.2022 r. Lodowisko czynne 15:00-20:30
Zapraszamy do korzystania z naszych usług

Miejski Ośrodek Sportu i Rekreacji informuje,
że w okresie świąteczno-noworocznym Pływalnia MOSiR
będzie czynna według następującego harmonogramu:
24.12.2021 r. Pływalnia nieczynna
25.12.2021 r. Pływalnia nieczynna
26.12.2021 r. Pływalnia czynna 14:00-22:00
31.12.2021 r. Pływalnia czynna 6:00-14:00
(ostatnie wejście godz. 12.00)
01.01.2022 r. Pływalnia nieczynna
06.01.2022 r. Pływalnia czynna 14:00-22:00
Zapraszamy do korzystania z naszych usług

Zawiadomienie
o wszczęciu postępowania

Zgodnie z art. 61 § 4 ustawy z dnia 14 czerwca 1960 r. - Kodeks postępowania administracyjnego (Dz. U. z 2021 r. poz. 735 z późn. zm.)

zawiadamiam

że na wniosek ENERGA OPERATOR S.A., w imieniu której działa pełnomocnik Pan Bogdan Sadowski wszczęte zostało postępowanie administracyjne w sprawie ustalenia lokalizacji inwestycji celu publicznego polegającej na budowie stanowiska słupowego w linii napowietrznej nN, budowie linii kablowych nN ze złączami kablowymi po demontażu (rozbiórce) linii napowietrznej wraz z przyłączami, na terenie działek nr ewid. 181/4, 181/5, 181/6, 181/7 w obrębie 28 miasta Pułtusk.

W związku z powyższym informuję, że zgodnie z art. 10 § 1 KPA strony postępowania mogą zapoznać się z aktami sprawy po wcześniejszym uzgodnieniu terminu z właściwym pracownikiem Urzędu (zgodnie z Zarządzeniem Nr 166/2020 Burmistrza Miasta Pułtusk z dnia 22.04.2020 r. z późn. zm. w sprawie ograniczenia dostępu interesantów do pomieszczeń Urzędu Miejskiego w Pułtusku oraz Miejskiego Ośrodka Pomocy Społecznej w Pułtusku) oraz zgłosić do niej ewentualne wnioski, dowody i uwagi.

Sprawę prowadzi: Justyna Borowska
tel. 23 306 72 37 justyna.borowska@pultusk.pl

Z up. Burmistrza
mgr inż. Anna Maliszewska
Kierownik Wydziału
Gospodarki Gruntami i Architektury

APEL DO MIESZKAŃCÓW GMINY PUŁTUSK

Miejski Ośrodek Pomocy Społecznej w Pułtusku zwraca się z gorącą prośbą o pomoc iwsparcie rzeczowe dla rodzin poszkodowanych w pożarze budynku przy ul. Szkolnej 9.

W związku z powyższym zwracamy się z prośbą o wsparcie w postaci bezpłatnego przekazania na rzecz poszkodowanych:
- materiałów wykończeniowych tj.: farby, akcesoria do malowania,
- mebli pokojowych i kuchennych oraz wersalek bądź łóżek do spania,
- środków czystości,
- kołder, poduszek, kompletów pościeli, ręczników.

Będziemy wdzięczni za okazaną pomoc.
Telefon kontaktowy: **517-116-777**
Dominik Gregajtys
Specjalista pracy socjalnej
Miejski Ośrodek Pomocy Społecznej w Pułtusku

eprasa.pl 5912654210

ZAKROCZYM. WIGILIA MIEJSKA i JARMARK BOŻONARODZENIOWY

Magia świąt opanowała Rynek

W minioną niedzielę zakroczymski rynek zamienił się w iście świąteczną wioskę. Był św. Mikołaj, renifery, prezenty, ciepły posiłek i mnóstwo ciepła

Wigilia Miejskiej i Jarmark Bożonarodzeniowy odbyły się w ramach akcji „Wigilia dla rodziny. Wigilia bez alkoholu".

Na zakroczymskim rynku stanęła wioska św. Mikołaja z żywymi reniferami, gdzie rozdawane były prezenty dla dzieci. Atrakcja cieszyła się ogromnym zainteresowaniem tym bardziej, że wykonywane były zdjęcie, które od razu każdy mógł zabrać ze sobą.

Nie obyło się bez kolęd. Śpiewane przez dzieci i młodzież z sekcji wokalnej Gminnego Ośrodka Kultury w Zakroczymiu pod kierunkiem p. Alicji Kabacińskiej nadawały prawdziwej magii wydarzeniu.

Każdy mógł wziąć udział w warsztatach robienia stroików świątecznych i ozdób choinkowych, a także otrzymać gminny kalendarz, zakładkę do książek oraz choinkowe lizaki.

Na wszystkich czekały też potrawy wigilijne przygotowane i wydawane przez GOPS w Zakroczymiu.

Na stoiskach z rękodziełem można było podziwiać i zakupić ceramikę, kwiaty i dekoracje z papieru, pierniki, biżuterię, lampki choinkowe, dekoracje świąteczne, świąteczne skarpety, skrzaty, świece sojowe, świąteczne breloki z imieniem, syropy, miody, sosy i różnego rodzaju przetwory, swojskie wędliny, a nawet choinki.

Znalazło się również miejsce na plenerowy Punkt konsultacyjny Programu „Czyste Powietrze", gdzie udzielane były porady dot. możliwości pozyskania dofinansowania na wymianę starego pieca.

red. fot.: **Gmina Zakroczym**

Życzymy, aby magiczna moc wigilijnego wieczoru
przyniosła spokój, radość i wytchnienie.
Aby świąteczne chwile spędzone w gronie rodziny
były wyjątkowe i niezapomniane,
a Nowy 2022 Rok przyniósł zdrowie,
szczęście i spełnione marzenia.

Wesołych Świąt!

Przewodniczący Rady Miejskiej
Piotr Serwatka

Burmistrz Zakroczymia
Artur Ciecierski

eprasa.pl 5912654210

NASIELSK. Koncert Charytatywny w Nasielskim Ośrodku Kultury

Wspierają szkolnego kolegę - z rozmachem!

W niedzielę, 12 grudnia Społeczność Szkolna Liceum Ogólnokształcącego im. Jarosława Iwaszkiewicza w Nasielsku zaprosiła mieszkańców Nasielska i ich gości na Koncert Charytatywny, który odbył się w Nasielskim Ośrodku Kultury. Zarówno koncert, jak i wydarzenia mu towarzyszące, miały na celu zbiórkę pieniędzy na rzecz ucznia tej szkoły - Mikołaja, którego dotknęła ciężka choroba. Leczenie jest długie i kosztowne

Wydarzenie cieszyło się olbrzymim powodzeniem. Przybyło bardzo wielu gości. Ze względu na pandemię zadbano o dezynfekcję sali i przestrzeni kinowych oraz poproszono o wypełnianie kart dotyczących szczepień.

Dało się zauważyć, że większość przybyłych to miłośnicy bluesa. Przyciągały i nazwy zespołów i nazwiska muzyków. Zagrała Grupa Passera, Grupa Wirusa Blussa i miejscowy duet dwóch Jacków – **Jacka Biernackiego** i **Jacka Tomaszewskiego**. Z Grupą Passera zaśpiewała pani profesor LO **Agnieszka Tyliński**.

Ważną częścią tego kulturalnego spotkania była też wystawa prac plastycznych uczennicy nasielskiej szkoły **Hanny Zielińskiej**. Pochodzi z Nasielska, a obecnie mieszka w Pomiechówku. Ukończyła Szkołę Podstawową nr 2 im. Stefana Starzyńskiego w Nasielsku, a obecnie uczęszcza do rzeczonego Liceum. Jej prace plastyczne przyciągają wzrok oglądających i pobudzają ich wyobraźnię. Wydaje się, że uczennica ta posiada wielki talent plastyczny. W grę wchodzi zarówno rysunek, jak i malarstwo oraz rzeźba. Tu warto zauważyć, że nie obca jest też jej muzyka. Uczennicy na spotkaniu towarzyszyli rodzice i babcia z dziadziusiem. Hanna przygotowała też rysunki, które można było zabrać ze sobą, po wrzuceniu do skarbonki drobnej sumy.

Dla uczestników wydarzenia Liceum przygotowało też poczęstunek. Wypieki były bardzo smaczne. Zarówno uczniowie Liceum i jego grono pedagogiczne, jak również załoga NOK dołożyli wszelkich starań, aby impreza wypadła okazale i była długo i dobrze wspominana przez jej uczestników.

Andrzej Zawadzki

ZAPROSZENIE

eprasa.pl 5912654210

CZOSNÓW

Marcin Gortat zainwestuje w Czosnowie?

Marcin Gortat - reprezentant Polski w koszykówce, zawodnik amerykańsko-kanadyjskiej ligi NBA odwiedził we wtorek, 14 grudnia Urząd Gminy Czosnów

Ta niecodzienna wizyta nie wiązała się jednak z powołaniem drużyny koszykówki na naszym terenie, ale z zakupem przez Marcina Gortata nieruchomości w Pieńkowie i zamiarem uruchomienia tam firmy w branży kosmetycznej.

Podczas kurtuazyjnego spotkania Mistrz przedstawił swoje zamierzenia biznesowe, a także zadeklarował, że gdy firma zacznie już działać, postara się nawiązać ściślejsze kontakty i włączyć się w akcje charytatywne czy sportowe na terenie gminy Czosnów.

Bardzo miłym akcentem spotkania było przekazanie piłki z autografem Mistrza. Piłka byłaby niewątpliwie wspaniałą pamiątką dla urzędu, niemniej jednak Wójt Antoni Kręźlewicz postanowił przekazać ją na styczniową licytację Wielkiej Orkiestry Świątecznej Pomocy.

UG Czosnów/red.

AKADEMIA MISTRZÓW

Sukcesy naszych karateków

27 listopada Klub Sportowy Akademia Mistrzów z Nowego Dworu Mazowieckiego brał udział w Mistrzostwach Polski Oyama Karate w Kumite - walkach w Rzeszowie

Akademię Mistrzów reprezentował trener Sensei Daniel Maciejko i Sempai Bartek Kubiak oraz karatecy trenujący w sekcjach w Nowym Dworze Mazowieckim i Nasielsku: Robert Kubiak, Yanuo Yang, Jakub Wrzosek.

Na podium stanął Robert Kubiak, tocząc trzy pojedynki i zajmując trzecie miejsce. Yanuo Yang, po trzech walkach musiał uznać lepszą dyspozycję rywala i przegrał w walce o trzecie miejsce. Jakub Wrzosek, po bardzo zaciętej walce przegrał ćwierćfinale.

Dla zawodników były to pierwsze Mistrzostwa Polski w których brali udział.

Wszyscy stoczyli bardzo emocjonujące walki i nie poddawali się walcząc do samego końca. Prawdziwi wojownicy!

Cały wyjazd na zawody sfinansowali Starostwo Powiatowe w Nowym Dworze Mazowieckim oraz Urząd Miasta Nowy Dwór Mazowiecki. Dziękujemy za tak duże wsparcie młodych sportowców.

Akademia Mistrzów z trenerem nie zwalnia tempa i przygotowują się na kolejne turnieje w przyszłym roku. Trzymamy mocno kciuki za naszych sportowców.

eprasa.pl 5912654210