www.kuriergmin.pl Nr 37(1532), Rok XXXI

KURIER GMIN

TYGODNIK POWIATU WOŁOWSKIEGO

Czwartek, 10 września 2020 ISSN 1426 - 1057 Cena 3,50zł (w tym 5% VAT)

Kiedy i gdzie będą dostępne szczepionki na grypę?

KTÓRE GMINY ZAOFERUJĄ BEZPŁATNE SZCZEPIENIA? SPRAWDŹ, KOMU

„Najważniejszą inwestycją będzie budowa wiaduktu kolejowego”

Nie było debaty z mieszkańcami w starostwie, będzie na ulicy?

Marszałek przedstawił projekty zgłoszone do Programu Kolej Plus

OFERTA PRACY

Miejsce pracy: Wszemirów 100, 55-110 Prusice

ZPB KaczmareK®

SPAWACZ, ZBROJARZ, PRACOWNIK PRODUKCYJNY

Osoby zainteresowane prosimy o przesyłanie CV na adres mailowy: prusice@zpbkaczmarek.pl tel. 603801751, 605534202

www.zpbkaczmarek.pl

Prosimy o zawarcie w CV klauzuli: „Wyrażam zgodę na przetwarzanie danych osobowych zawartych w mojej ofercie pracy dla potrzeb niezbędnych do realizacji procesu rekrutacji prowadzonego przez ZPB Kaczmarek Sp. z o.o. sp. k. z siedzibą w Rawiczu zgodnie z ustawą z dnia 29 sierpnia 1997 r. o ochronie danych osobowych (t.j. Dz. U. z 2016 r., poz. 922)".Jednocześnie wyrażam zgodę na przetwarzanie przez ogłoszeniodawcę moich danych osobowych na potrzeby przyszłych rekrutacji. Informujemy, że Administratorem danych jest ZPB Kaczmarek Sp. z o.o. sp. k. z siedzibą w Rawiczu (Folwark 1, 63-900 Rawicz). Dane zbierane są dla potrzeb rekrutacji. Ma Pani/Pan prawo dostępu do treści swoich danych oraz ich poprawiania. Podanie danych w zakresie określonym przepisami ustawy z dnia 26 czerwca 1974 r. kodeks pracy oraz aktów wykonawczych jest obowiązkowe. Podanie dodatkowych danych osobowych jest dobrowolne.

REKLAMA

Wyślij zdjęcie i wygraj pobyt w Pałacu lub Winnicy

Weekend z rodziną - to nagroda dla ucznia i uczennicy, którzy wygrają nasz konkurs „Uczeń na medal".

Prześlij zdjęcie swojego dziecka z pierwszych dni nauki w tych nietypowych czasach i wygraj nagrodę – **wyjazd na weekend z rodziną z wyżywieniem i SPA do Pałacu Brzeźno www.palacbrzezno.pl lub w hotelu Winnice Jaworek z wyżywieniem i degustacją win www.winnicejaworek.pl.**

Zdjęcia można wysyłać z domu, ze szkoły, z drogi. Poważne, śmieszne, z zaskoczenia lub ustawiane!

Wrzucajcie je na priv Facebook Kurier Gmin lub pocztą: redakcja@kuriergmin.pl

Konkurs przeznaczony jest dla dzieci do lat 15. O tym kto go wygra zadecydują Czytelnicy za pomocą smsów. Jeden głos, to jeden sms (koszt 1 zł plus VAT).

Nagrodę wygra uczeń i uczennica głosami Czytelników. Konkurs trwa do 30 września. Regulamin na www.kuriergmin.pl

ALEKSANDER SZAFRANOWSKI - 13 GŁOSÓW
SMS O TREŚCI UCM.4 NA NUMER 7148 (Koszt 1,23 zł z VAT za SMS)

WIKTOR GOS6 - 5 GŁOSÓW
SMS O TREŚCI UCM.5 NA NUMER 7148 (Koszt 1,23 zł z VAT za SMS)

ANTONI ZIMNY - 2 GŁOSY
SMS O TREŚCI UCM.6 NA NUMER 7148 (Koszt 1,23 zł z VAT za SMS)

HANIA OCHLIK - 0 GŁOSÓW
SMS O TREŚCI UCM.3 NA NUMER 7148 (Koszt 1,23 zł z VAT za SMS)

JAŚ OCHLIK - 0 GŁOSÓW
SMS O TREŚCI UCM.2 NA NUMER 7148 (Koszt 1,23 zł z VAT za SMS)

LENKA ZIENKIEWICZ - 0 GŁOSÓW
SMS O TREŚCI UCM.7 NA NUMER 7148 (Koszt 1,23 zł z VAT za SMS)

MACIEJ MUSZYŃSKI - 0 GŁOSÓW
SMS O TREŚCI UCM.1 NA NUMER 7148 (Koszt 1,23 zł z VAT za SMS)

1. Maciej Muszyński

4. Aleksander Szafranowski

6. Antoni Zimny

2. Jaś Ochlik 8lat
3. Hania Ochlik 8 lat

5. Wiktor Gos

7. Lenka Zienkiewicz

KAMIENIARSTWO
FIRMA „MAREK"
• nagrobki • stopnie
• parapety • blaty
WĘGIEL, PELLET, BRYKIET, NAWOZY
ŚRODKI OCHRONY ROŚLIN
tel. 600 293 643
Zapraszamy
Żmigród, ul. Rzemieślnicza 27 (tel. 71 385 32 98, 509 725 033 nagrobki)
Filia Wołów, ul. Gajowa 6 tel. kom. 504 012 783, (509 725 033 nagrobki)
Filia Wińsko, ul. 8-maja 2 tel. kom. 71 389 86 86, (509 725 033 nagrobki)
REKLAMA

TERPOL
Producent rolet, żaluzji, moskitier
Wińsko, Rolna 10
tel. 071 389 83 03, 602 893 328
biuro@terpol.eu
www.terpol.eu
REKLAMA

MIEJSCE NA TWOJĄ REKLAMĘ
zadzwoń i zamów
71 319 79 18

SZUKAJĄ NOWYCH DO ZARZĄDU POWIATU

Kto będzie ratował powiat przed kryzysem?

Dwóch członków zarządu powiatu: Kamil Jeżyna i Zbigniew Posacki zrezygnowali. Kto ich zastąpi? W kuluarach wymienia się nazwiska kilku radnych.

Koalicjanci: Janusz Kawalec, przewodniczący Rady Powiatu, Janusz Dziarski, starosta i Józef Szumilas, członek zarządu, szukają radnych chętnych do pracy w zarządzie?

Radni zrezygnowali, gdyż jak mówili są lekceważeni przez starostę Janusza Dziarskiego. Na nic zdało się opublikowanie listu otwartego i apel o współpracę do włodarza. Jednym z głównych powodów była służba zdrowia i brak konsultacji w szerokim gremium. Kto zastąpi radnych? Na giełdzie nazwisk pojawiają się Wacław Kwiek i Artur Fojt, obecni wiceprzewodniczący rady powiatu. Jeden pochodzi z Wołowa, drugi z Wińska. Jako drugi garnitur wymienia się Annę Wróbel z Wołowa i Stanisława Borkowskiego z Wińska. Ponoć jednak wielu chętnych do objęcia tych funkcji nie ma. - Rozpadająca się służba zdrowia, kryzys w oświacie, a do tego egzotyczna koalicji ludzi związanych z PiS-PO-SLD-PSL rządząca powiatem, nie ma wielu entuzjastów w szeregach zagorzałych partyjnych działaczy. Więc nie byłoby tu niespodzianek, gdyby np. Wróbel nie przyjęła tej „zaszczytnej" funkcji w tak kolorowym towarzystwie. Chyba, że się poświęci dla koalicji i dolnobrzeskich interesów. Zostają więc tylko, jak mówią w kuluarach, bezideowcy lub schodzący ze sceny politycznej jak Stanisław Jastrzębski. O tym kto oficjalnie przyjmie funkcje członków zarządu, najprawdopodobniej dowiemy się na najbliższej sesji. Inaczej powiat czeka kryzys, a może i nowe wybory.

mr

Pamiętajmy o Kasi!

Akcja wsparcia dla Katarzyny Ryszki trwa a wręcz nabiera rozpędu.

Facebookowa grupa Ratujmy Kasię z licytacjami, konto dla datków na siepomaga.pl to tylko kawałek działań na rzecz pomocy dziewczynie.

Już w tę sobotę, 12 września od 7.00 do 12.00 na dolnobrzeskim targu odbędzie się Festiwal ciast. Każda złotówka ze sprzedaży łakoci będzie przeznaczona na pomoc Kasi. Tu akcję wsparła firma Linpac Packaging Production sp. z o.o. przekazując nieodpłatnie 500 sztuk zamykanych tacek, w które będą pakowane pyszne ciasta na wynos. Podczas Festiwalu o oprawę muzyczną zadba znany i lubiany Dj SkoreX.

Także w ten dzień ulicami miasta od 17.00 do 18.00 ma odbyć się parada motocykli na rzecz pomocy Kasi.

24 października w Karafce odbędzie się charytatywny koncert zespołu D4. Szczegółowe informacje będziemy publikować już niebawem. Przypomnijmy. Katarzyna Ryszka walczy z nowotworem mózgu, na którego działa tylko droga immunoterapia w niemieckiej klinice. Obecnie wiadomo już, że w tym roku uda się wyhodować szczepionkę na piątą serię immunoterapii dla Kasi.

iis

Ciężki tydzeń strażaków: pożary i poszukiwania zaginionego

Dużo pracy miała w tym tygodniu straż pożarna. Odnotowano kilka poważnych zdarzeń, do których wzywano nasze służby.

1 września w Brzegu Dolnym, przy ul. Robotniczej doszło do pożaru altanki. Kiedy strażacy pojawili się na miejscu budynek stał już w płomieniach. Dach altanki zawalił się do środka, a działania strażaków polegały na dogaszeniu pogorzeliska. Na miejscu interweniowali strażacy z Wołowa i Brzegu Dolnego.

Trzy dni później zastępy powiatowej jednostki, a także ochotnicy i policja przez kilka godzin poszukiwali zaginionego mężczyzny. Ten wyszedł z domu, a ostatnim osobom, z którymi rozmawiał miał zasygnalizować, że targnie się na swoje życie. Działania zakończyły się kilka godzin po północy. Młody mieszkaniec powiatu wołowskiego sam wrócił do miejsca swojego zamieszkania.

5 września, strażacy odpompowywali wodę w Krzelowie. Przez kilka godzin była nieprzejezdna przez intensywne opady deszczu, które przeszły nad tą częścią powiatu wołowskiego. Także w minionym tygodniu doszło do pożaru domku jednorodzinnego w Lubiążu. Mieszkańcy, którzy sami usiłowali walczyć z ogniem, nie poradzili sobie z rozprzestrzeniającym się pożarem, Strażacy ugasili pomieszczenie kuchenne, w którym pojawił się ogień. Prawdopodobnie do pożaru doszło w wyniku pozostawienia potrawy na kuchence.

kk

Ze smutkiem przyjęliśmy wiadomość o śmierci

śp. Aliny Jeleń

Przewodniczącej Rady Miejskiej w Wołowie
w latach 2002 - 2006,
Radnej Rady Miejskiej w Wołowie
w latach 1998 - 2006,
lekarza okulisty, wieloletniej kierownik przychodni PZZOZ w Wołowie.

Jan Tomków
Przewodniczący Rady Miejskiej
wraz z Radnymi

Dariusz Chmura
Burmistrz Gminy Wołów

TARTAK Gola Wąsoska - Wąsosz

20 lat na rynku

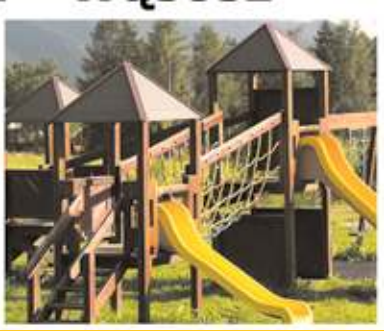

Więźba dachowa, podbitka 14mm i 19mm, łaty
Kontrłaty, deska podrynnowa sucha - heblowana
Place zabaw - certyfikaty
Budy dla psów - dowolnego rodzaju

CZYNNE 7.00-16.00
tel: 609 679 930, 693 279 497 e-mail: zuleko@gmail.com www.zuleko.pl

REKLAMA

GLORIAN
Dom Pogrzebowy
Usługi Kamieniarskie i Cmentarne
Wieńce i Wiązanki
Darmowa chłodnia i kaplica
Telefon całodobowy:
71 389 13 13
56-100 Wołów, ul. Panieńska I
www.glorian.pl biuro@glorian.pl

REKLAMA

eprasa.pl 5e2dbf97fa

MIESZKAŃCY WOŁOWA CHCĄ SPOTKANIA ZE STAROSTĄ

Nie było debaty z mieszkańcami w starostwie, będzie na ulicy?

Halina Adamska

Halina Adamska, mieszkanka Wołowa chciała wziąć udział w sesji rady powiatu i zabrać głos w sprawie służby zdrowia. Niestety nie było jej to dane, bo zebrała za mało głosów od mieszkańców. O co chodzi? Czy, aby zabrać głos w publicznej debacie i wyrazić swoje zdanie na sesji, trzeba mieć zgodę innych mieszkańców?

Okazuje się, że tak. Mówi o tym artykuł 30a.raport o stanie powiatu - ustawa o samorządzie gminnym. Mieszkaniec może zabrać głos, ale w przypadku naszego powiatu musi zebrać 150 podpisów od innych mieszkańców. Halina Adamska chciała zabrać głos w punkcie dotyczącym debaty o stanie powiatu wołowskiego. Konkretnie interesowała ją służba zdrowia. Zebrała podpisy, złożyła je u przewodniczącego rady powiatu i dowiedziała się, że dwa podpisy powtarzają się i nie może brać udziału w debacie.

Nie udało się na sesji, więc chciała spotkać się ze starostą i burmistrzem gminy Wołów osobiście. Gospodarzem spotkania miał być starosta. Jednak i do tego spotkania nie doszło. - Przyszłam do starostwa i spotkałam się z sekretarzem. Nie było starosty, ani burmistrza, który nie został zaproszony więc z kim miałam rozmawiać? Pyta mieszkanka Wołowa, która jak mówi jest zniesmaczona tym jak ją potraktowano w starostwie.

A co na zmiany w służbie zdrowia, radni gminy Wołów z ugrupowania, które współrządzi powiatem? Na sesji radny Łukasz Ciołek rozliczał burmistrza z chęci budowy nowej przychodni. - Dlaczego dowiadujemy się o tym z lokalnej prasy - pytał. Burmistrz z kolei za każdym razem odsyła radnego do jego kolegi starosty Janusza Dziarskiego, aby zapanował nad służbą zdrowia i nie wykonywał poleceń koalicjanta - burmistrza Brzegu Dolnego.

Mieszkańcy Wołowa są zaniepokojeni chęcią przeniesienia oddziału wewnętrznego do budynku w Brzegu Dolnego. Po rozmowach zrozumieli, że obecna sytuacja potrwa jeszcze 1,5 roku i szpital będzie całkowicie w Brzegu Dolnym. Chcą wiedzieć czy to prawda?

- Po rozmowach z sekretarzem powiatu Andrzejem Nejmanem, usłyszałam jakie jest stanowisko Powiatu Wołowskiego w sprawie wołowskiego szpitala. Do spotkania ze starostą Dziarskim nie doszło, a szkoda, ponieważ powinniśmy ratować wołowski szpital - mówi Halina Adamska. - Mieszkańcy Wołowa chcą wiedzieć, dlaczego starosta chce likwidacji wołowskich oddziałów szpitalnych?

Wołowianie chcą zorganizować spotkanie w sprawie wołowskiego szpitala, podczas którego starosta Janusz Dziarski miałby wytłumaczyć się z polityki likwidacji oddziałów szpitalnych w Wołowie.

Mieszkańcy grożą, że wyjdą na ulicę protestować przeciwko działaniom wołowskiego starosty w sprawie służby zdrowia. - Nie oddamy naszego szpitala i nie pozwolimy zniszczyć naszego powiatu - mówią.

Na nasze pytanie dlaczego starosta nie spotkał się z mieszkanką, za którą stało blisko 150 osób, nie dostaliśmy odpowiedzi.

ki

OFERTA PRACY

Miejsce pracy: Wszemirów 100, 55-110 Prusice

ZPB KaczmareK®

KIEROWNIK PRODUKCJI

JEŻELI:

- Posiadasz wykształcenie techniczne – preferowane budownictwo;
- Obsługujesz MS Office (w szczególności MS Excel);
- Umiesz czytać rysunki techniczne
- Znasz programy wspomagające projektowanie (np. AutoCAD)
- Umiesz pracować w zespole;
- Jesteś dokładna/y, samodzielna/y i zaangażowana/y;
- Masz umiejętność analizowania dużej liczby danych i wyciągania wniosków
- Potrafisz się zaangażować i współpracować z zespołem ludzi
- Potrafisz ustalać priorytety na zajmowanym stanowisku pracy
- Twoje doświadczenie w branży prefabrykacji będzie dodatkowym atutem;

TO OFERUJEMY CI:

- Umowę o pracę na czas nieokreślony;
- Stabilne zatrudnienie;
- Możliwość rozwoju i pracy w młodym i dynamicznym zespole w firmie o ugruntowanej wieloletniej pozycji na rynku;
- Uczestnictwo w ciekawych projektach i wdrażaniu nowych technologii;
- Możliwość zdobycia doświadczenia zawodowego i podnoszenia kwalifikacji;
- Odpowiednie narzędzia do pracy.

Osoby zainteresowane prosimy o przesyłanie CV na adres mailowy: prusice@zpbkaczmarek.pl, tel.509666196

www.zpbkaczmarek.pl

Prosimy o zawarcie w CV klauzuli: „Wyrażam zgodę na przetwarzanie danych osobowych zawartych w mojej ofercie pracy dla potrzeb niezbędnych do realizacji procesu rekrutacji prowadzonego przez ZPB Kaczmarek Sp. z o.o. sp. k. z siedzibą w Rawiczu zgodnie z ustawą z dnia 29 sierpnia 1997 r. o ochronie danych osobowych (t.j. Dz. U. z 2016 r., poz. 922)".Jednocześnie wyrażam zgodę na przetwarzanie przez ogłoszeniodawcę moich danych osobowych na potrzeby przyszłych rekrutacji. Informujemy, że Administratorem danych jest ZPB Kaczmarek Sp. z o.o. sp. k. z siedzibą w Rawiczu (Folwark 1, 63-900 Rawicz). Dane zbierane są dla potrzeb rekrutacji. Ma Pani/Pan prawo dostępu do treści swoich danych oraz ich poprawiania. Podanie danych w zakresie określonym przepisami ustawy z dnia 26 czerwca 1974 r. kodeks pracy oraz aktów wykonawczych jest obowiązkowe. Podanie dodatkowych danych osobowych jest dobrowolne.

REKLAMA

Dorodne okazy pierwszego grzybobrania

W redakcji Kuriera Gmin odwiedził nas Czytelnik, ze swoimi pierwszymi w tym roku leśnymi skarbami. Gdzie można znaleźć tak dorodne okazy? - Jak co roku, w jodłowickich lasach - zdradza pan Wojciech. Przy okazji podziwiania apetycznych grzybów zebranych przez pana Wojciecha, zapytaliśmy co robi z grzybami i jakie dania najbardziej mu smakują: - Oczywiście, zawsze suszę. A z dań najbardziej lubię zupę grzybową. To jest smak jesieni - mówi pan Wojciech. Wszystkim grzybiarzom życzymy owocnych zbiorów!

di

sprasa.pl archiwum

KTÓRE GMINY ZAOFERUJĄ BEZPŁATNE SZCZEPIENIA? SPRAWDŹ, KOMU

Kiedy i gdzie będą dostępne szczepionki na grypę?

W aptekach brakuje szczepionek na grypę. Mieszkańcy zapisują się na listy kolejkowe. Zapytaliśmy w aptekach, kiedy można spodziewać się dostawy. Sprawdziliśmy także, które gminy naszego powiatu dopłacą do nich i kto będzie mógł zaszczepić się za darmo.

W całej Polsce brakuje szczepionek na grypę. Rząd zamierza wprowadzić zakaz wywożenia leku za granicę, bo w polskich aptekach zalazła się jedynie 1/9 tego, co w ubiegłym roku. Sytuacje odczuli również nasi mieszkańcy - odsyłani z przychodni do aptek, zapisują się na listy oczekujących

Szczepionki na grypę są poza kalendarzem obowiązkowych szczepień i są płatne. Osoby powyżej 65. roku życia i przewlekle chore mają prawa do 50-procentowej refundacji. Jednak niektóre gminy dopłacają do nich np. seniorom, a firmy refundują je pracownikom. Tak było w ubiegłym roku np. w Brzegu Dolnym. Gmina opłaciła szczepienia osobom starszym. Gminy Wołów i Wińsko nie prowadziły tego typu akcji. W tym roku, jak nam przekazano w urzędzie gminy w Brzegu Dolnym, również będzie tu prowadzony program bezpłatnych szczepień przeciwko grypie dla osób powyżej 60. roku życia. Osoby te do 14 sierpnia miały czas, aby zapisać się na listę bezpłatnego szczepienia. Obecnie z powodu braku szczepionki na rynku, żadna z nich nie została jednak zaszczepiona i nie wiadomo, kiedy to nastąpi. Lista liczy 610 osób.

Apteki informują, że szczepionka być może będzie dostępna we wrześniu, może w październiku.

Ile płacimy za szczepionkę?

Koszt szczepionki to obecnie około 40 zł. Szczepionka jest dostępna tylko na receptę.

Osoby od 65. do 75. roku życia mają zniżkę 50%. Od 1 września tego roku dla osób od 75. roku życia szczepionka jest bezpłatna. Sprawdziliśmy, jak sytuacja wygląda na lokalnym rynku. Okazuje się, że np. w aptece Manamedica w Wołowie nie ma zapisów, szczepionki obecnie też nie ma, być może będzie w tym tygodniu, a większa dostawa ma być pod koniec września. Koszt to 44 zł.

Apteka Lawendowa Brzeg Dolny informuje, że u nich też nie ma szczepionek. - Trzeba się dowiadywać. - Nie prowadzimy zapisów - mówią jej pracownicy.

iis

Szczepionka przeciw grypie

O chorobie

Grypa jest ostrą chorobą zakaźną, wywoływaną przez wirusy. Do zakażenia dochodzi drogą kropelkową lub przez kontakt ze skażoną powierzchnią. Okres inkubacji wynosi 1-4 dni. Wirusy grypy atakują komórki nabłonka dróg oddechowych, w których się namnażają. W konsekwencji powodują ich zniszczenie, co z kolei ułatwia rozwój infekcji bakteryjnych. Objawy grypy są podobne do wielu innych, ostrych chorób infekcyjnych i są zarówno miejscowe (kaszel, ból gardła, katar oraz w postaci nagłej, wysokiej gorączki powyżej 38°C, dreszczy, bólów mięśniowo-stawowych, bólów głowy, bólu w klatce piersiowej, złego samopoczucia, braku łaknienia, nudności i wymiotów. Choroba trwa, o ile nie dojdzie do powikłań, około 7 dni. Kaszel i złe samopoczucie mogą utrzymywać się ponad 2 tygodnie. Powodem ciężkiego przebiegu grypy są powikłania pogrypowe, m.in. zapalenie płuc i oskrzeli, zapalenie ucha środkowego, zapalenie mięśnia sercowego i osierdzia, zaostrzenie istniejących chorób przewlekłych, powikłania neurologiczne.

Grypa jest bardzo zaraźliwa i co sezon wywołuje epidemię, dotykające znaczną część społeczeństwa,

Pomimo tego, że u zdrowych osób rzadko dochodzi do poważnych powikłań, osoby w grupach ryzyka mogą bardzo ciężko chorować, a nawet umrzeć.

Co sezon epidemiczny opracowywana jest nowa szczepionka przeciw grypie, na podstawie szczepów wirusa krążących aktualnie na półkuli północnej,

Szczepienia są zalecane osobom z grup ryzyka oraz grup zawodowych w sposób szczególny narażonych na kontakt z wirusem.

W Polsce rejestruje się od kilkuset tysięcy do kilku milionów zachorowań i podejrzeń zachorowań na grypę w zależności od sezonu epidemicznego. Szczyt zachorowań ma miejsce zwykle między styczniem a marcem. Grypa powoduje zachorowania o charakterze epidemii, występujących co sezon lub pandemii, powtarzających się co kilkanaście-kilkadziesiąt lat, które mają zasięg ogólnoświatowy.

O szczepionce

W Polsce dostępne są szczepionki inaktywowane zawierające cząstki wirusa grypy (typu „split") lub powierzchniowe białka wirusa grypy (typu „subunit") oraz żywa szczepionka donosowa. Szczepienia przeciw grypie zapobiegają zachorowaniom u ok. 40-70% szczepionych osób, w zależności od sezonu i grupy osób szczepionych. Zapewniają wysoką ochronę przed powikłaniami pogrypowymi. Szczepionki przeciw grypie mogą być podane każdemu już od 6 miesiąca życia (w zależności od składu szczepionki), o ile nie ma przeciwwskazań medycznych. Szczepieniu powinny się poddać zwłaszcza osoby z grup wysokiego ryzyka wystąpienia powikłań pogrypowych i osoby, które mogą stanowić źródło zakażenia dla osób z grupy wysokiego ryzyka oraz ci, którzy ze względu na charakter wykonywanej pracy są szczególnie narażeni na zakażenie wirusem grypy (np. pracownicy ochrony zdrowia).

Szczepionki przeciw grypie charakteryzują się najmniejszą liczbą rejestrowanych niepożądanych odczynów poszczepiennych. Po szczepieniu mogą wystąpić jedynie reakcje miejscowe, tj.: zaczerwienienie, bolesność i obrzęk w miejscu wstrzyknięcia oraz rzadziej reakcje ogólne (niewielki wzrost temperatury ciała, ból mięśni, stawów i głowy), ustępujące po kilku dniach. Przeciwwskazaniem do szczepienia przeciw grypie jest m.in. reakcja anafilaktyczna po wcześniejszym podaniu szczepionki, ostra infekcja i wysoka gorączka powyżej 38°C.

źródło: szczepienia.pzh.gov.pl

Mianowani nauczyciele z gminy Wołów

Fot.zdj własne

Nauczyciele z wołowskich gminnych placówek oświatowych odebrali akty mianowania na wyższe stopnie awansu zawodowego.

Ślubowanie złożyły: Agnieszka Nowak, nauczycielka wychowania fizycznego w Szkole Podstawowej im. Janusza Korczaka w Krzydlinie Wielkiej, Katarzyna Malik-Judzińska, nauczycielka edukacji wczesnoszkolnej w Szkole Podstawowej nr 2 im. Orląt Lwowskich w Wołowie, Paulina Szymańska, nauczycielka wychowania przedszkolnego w Przedszkolu nr 2 „Słoneczko" w Wołowie, Monika Susłowicz, nauczycielka wychowania przedszkolnego w Przedszkolu nr 2 „Słoneczko" w Wołowie oraz Joanna Świtoń, nauczycielka oddziału przedszkolnego w Szkole Podstawowej nr 2 im. Orląt Lwowskich w Wołowie.

Gratulujemy!

eprasa.pl 5e2d6b97fa

iis

Sebastian Floryn
Specjalista chorób oczu

Starszy asystent Oddziału Okulistyki Szpitala Wojskowego we Wrocławiu zaprasza do nowo otwartego gabinetu okulistycznego (centrum okulistycznego - do wyboru) mieszczącego się w Brzegu Dolnym przy ul. Kopernika 1

W ramach konsultacji okulistycznej możliwość:
- doboru korekcji okularowej
- diagnostyka zaćmy, jaskry oraz innych dolegliwości przedniego odcinka oka
- usuwanie ciał obcych rogówki i worka spojówkowego
- możliwość wykonania płukania kanalików łzowych
- diagnostyka chorób siatkówki, w tym retinopatii cukrzycowej i uszkodzeń żółtej plamki oraz odwarstwień siatkówki
- kwalifikacje do zabiegu usunięcia zaćmy

Badania diagnostyczne przeprowadzane są na urządzeniach firmy NIDEK oraz Carl Zeiss

Rejestracja telefoniczna pod numerem:
730 10 10 60
Od poniedziałku do czwartku w godzinach od 16:00 do 19:00

REKLAMA

OCHRONA GRUP RYZYKA

Nowa strategia walki z epidemią

99 osób zakażonych w powiecie wołowskim koronawirusem SARS-CoV-2, w tym:

Gmina Brzeg Dolny 48 osób, w tym hospitalizowanych 0, ozdrowieńców 39, zgony 2

Gmina Wołów 39 osób, w tym hospitalizowanych 0, ozdrowieńców 36, zgony 3

Gmina Wińsko 12 osób, w tym hospitalizowanych 0, ozdrowieńców 9, zgony 2.

Fot.MZ

Minister zdrowia mówił o włączeniu lekarzy podstawowej opieki zdrowotnej do systemu testwania.

Włączenie lekarzy podstawowej opieki zdrowotnej do systemu testowania oraz utworzenie trzech poziomów zabezpieczenia szpitalnego – to tylko niektóre założenia strategii walki z koronawirusem na jesień, które przygotowuje Ministerstwo Zdrowia.

Główne zmiany to skoncentrowanie testowania na pacjentach, którzy mają objawy oraz ochrona grup ryzyka.

– Będziemy chcieli przede wszystkim testować tych pacjentów, którzy pokazują standardowe objawy, czyli gorączka, duszność, kaszel – powiedział minister Adam Niedzielski.

Wskazano cztery grupy obciążone szczególnym ryzykiem, które będą testowane, mimo braku objawów: przed pobytem w sanatorium, skierowani do zakładu opiekuńczo-leczniczego, skierowani do hospicjum, umieszczeni (decyzją administracyjną) w domu pomocy społecznej.

Minister podał, że strategia zakłada, że do systemu testowania zostaną włączeni lekarze podstawowej opieki zdrowotnej. Niedzielski podkreślał, że jeżeli wynik testu będzie ujemny, to pacjent zostanie pod opieką lekarza POZ. Natomiast, jeżeli będzie pozytywny, to taki pacjent zostanie skierowany na tzw. ścieżkę zakaźną realizowaną w sieci jednostek zajmujących się leczeniem chorób zakaźnych.

Minister przypomniał, że nadal fundamentalne w walce z koronawirusem są działania prewencyjne. – Dezynfekcja, dystans i maseczki pozostają bardzo ważnymi elementami walki z pandemią – zaznaczył. – Bardzo ważne jest, żebyśmy wszyscy brali odpowiedzialność za poziom zachorowań, jaki mamy w kraju – powiedział minister, akcentując potrzebę przestrzegania obostrzeń.

kk

Nowa studnia w Straszowicach

Przedsiębiorstwo Wodno – Kanalizacyjne Wołów sp. z o.o. wykonało odwiert nowej studni w Stacji Uzdatniania Wody w Straszowicach. Wydajność nowego ujęcia ma zapewnić wodę nawet podczas dużych upałów dla Pełczyna, Straszowic, Żychlina, Wróblewa, Garwołu i Miłcza. Jak mówi Prezes PWK Wołów, Rafał Borzyński: Nowa studnia głębinowa dla tych miejscowości, to element modernizacji całej SUW w Straszowicach. Przypomnę, że w tym roku wymieniliśmy tam system sterowania i monitoringu wraz z wizualizacją oraz zestaw pompowy. Inwestycja do tej pory kosztowała 360 tysięcy złotych. Koszt odwiertu nowej studni wraz z niezbędną dokumentacją to ok. 150 tysięcy złotych. Stara studnia, jeszcze z lat 70 tych miała już niedrożne filtry. Zdecydowaliśmy się na odwiercenie nowej, gdyż koszt nowej był niższy niż regeneracja starych filtrów.

inf

Fot.Agnieszka Kalidak

WOŁOWSKI KOMITET OBYWATELSKI

Wołów, dnia 7 września 2020 roku

WPŁYNĘŁO
Starostwo Powiatowe w Wołowie
Sekretariat Starosty
2020 -09- 08
ilość załączników
podpis

STAROSTA WOŁOWSKI
Plac Piastowski 2
56-100 Wołów

W trybie przepisów ustawy z dnia 7 kwietnia 1989 r. Prawo o stowarzyszeniach, Wołowski Komitet Obywatelski (WKO), terenowa jednostka organizacyjna stowarzyszenia Dolnośląski Komitet Obywatelski (nr KRS: 0000242308), zawiadamia o swoim rozwiązaniu i zakończeniu działalności na terenie gmin Powiatu wołowskiego.

Przewodniczący
Wołowskiego Komitetu Obywatelskiego

Jacek Włosek

eprasa.pl 5e2d6b97fa

PIRAMIDA MEBLE od 2005 r. w Wołowie
www.meble-wolow.pl
kuchnie nowoczesne
kuchnie klasyczne
salony i jadalnie
łazienki
meble nietypowe
biura, szafy, wnęki
ul. Polna 5
56-100, Wołów
tel. 602 641 297
tel. 71 389 40 06
REKLAMA

WOJEWÓDZTWO DOLNOŚLĄSKIE

Wiadomości z regionu

DOLNY ŚLĄSK

PARTNER STRONY: URZĄD MARSZAŁKOWSKI WOJEWÓDZTWA DOLNOŚLĄSKIEGO

Uczniowie dolnośląskich szkół kształcenia zawodowego otrzymają stypendia!

Nawet 1800 uczniów szkół zawodowych na Dolnym Śląsku może otrzymać stypendia warte w sumie niemal 10 milionów złotych. Projekt wsparcia stypendialnego będzie finansowany z budżetu województwa, budżetu państwa oraz Europejskiego Funduszu Społecznego. Wszystko po to, by promować kształcenie zawodowe w regionie

Najlepsi uczniowie otrzymają wsparcie w wysokości 450 złotych miesięcznie przez okres 10 miesięcy.

O stypendium mogą ubiegać się uczniowie z odpowiednio wysoką średnią ocen, uczęszczający do branżowych szkół I i II stopnia, szkół policealnych dla młodzieży i techników. Najlepsi otrzymają wsparcie w wysokości 450 złotych miesięcznie przez okres 10 miesięcy. Dodatkowo zainteresowani będą mogli uczestniczyć w specjalnych „Warsztatach dla stypendystów" organizowanych przez Politechnikę Wrocławską. Zajęcia mają na celu podniesienie kluczowych kwalifikacji zawodowych uczniów.

- *Rynek pracy potrzebuje dobrze wykwalifikowanych pracowników. Mocną pozycję na starcie zapewnia solidnie zorganizowane szkolnictwo zawodowe, dlatego systematycznie wspieramy te placówki i ich uczniów. Jestem przekonany, że nasz program stypendialny pomoże podnosić kwalifikacje i będzie dodatkowo promował szkolnictwo zawodowe* - wyjaśnia wicemarszałek **Marcin Krzyżanowski**.

Celem pomocy stypendialnej jest przede wszystkim zwiększenie atrakcyjności i popularyzacja kształcenia zawodowego, oferowanego przez dolnośląskie szkoły. Wsparcie dla uczniów ma z jednej strony zachęcać do nauki, ale też umacniać pozycje wykwalifikowanych absolwentów szkół na rynku pracy.

- *Chcemy promować kształcenie zawodowe w regionie i dodatkowo mobilizować najlepszych. O stypendium mogą ubiegać się uczniowie szkół prowadzących kształcenie zawodowe dla młodzieży na terenie województwa dolnośląskiego, którzy osiągnęli wysokie wyniki w nauce. Wnioski przyjmowane będą do końca września* - dodaje marszałek **Cezary Przybylski** z Bezpartyjnych Samorządowców.

Projekt realizowany będzie w latach 2020/2021, 2021/2022 i 2022/2023. Szczegóły dotyczące składania wniosków w ramach Dolnośląskiego Programu Pomocy Stypendialnej dostępne są na stronie internetowej centrumzamek.pl

Marszałek przedstawił projekty zgłoszone do Programu Kolej Plus

Aż pięć projektów województwo dolnośląskie złożyło do rządowego Programu Kolej Plus. Samorząd wskazał inwestycje kluczowe dla rozwoju sieci kolejowej w regionie.

Będą to kluczowe inwestycje dla rozwoju sieci kolejowej w regionie

Spośród pięciu zgłoszonych inwestycji jedną z nich jest poprawa jakości połączeń z Legnicy do Wrocławia na odcinku Środa Śląska - Wrocław. Zadanie miałoby przede wszystkim polegać na budowie podstawowej infrastruktury kolejowej dla Wrocławskiej Kolei Metropolitalnej w obrębie Wrocławskiego Węzła Kolejowego na odcinku Wrocław Świebodzki - Wrocław Muchobór.

- *W projekcie została ujęta między innymi odbudowa infrastruktury kolejowej prowadzącej do stacji Wrocław Świebodzki. Dzięki temu będzie możliwe uruchomienie nowych połączeń w ramach Wrocławskiej Kolei Metropolitalnej (WKM) w relacjach Wrocław - Środa Śląska, Wrocław - Wołów oraz Wrocław - Jaworzyna Śląska* - informuje **Tymoteusz Myrda**, Członek Zarządu Województwa Dolnośląskiego, Bezpartyjni Samorządowcy. - *Dodatkowo, na zlecenie PKP PLK, przygotowywane jest wstępne Studium Wykonalności dla Wrocławskiego Węzła Kolejowego, które obejmuje kompleksowe rozwiązania infrastrukturalne dla całego węzła wrocławskiego również pod kątem ruchu towarowego* - dodaje.

Przebudowie poddana zostanie także stacja Środa Śląska, tak by pociągi WKM mogły kończyć i zaczynać tam swój bieg.

Wśród licznych propozycji Zarząd Dolnego Śląska zgłosił także rewitalizację odcinka linii kolejowej nr 284 Legnica - Złotoryja - Jerzmanice-Zdrój. Inwestycja pozwoliłaby na włączenie Złotoryi i powiatu złotoryjskiego do sieci wojewódzkich kolejowych połączeń pasażerskich. Jednocześnie umożliwiłaby także rewitalizację dalszego odcinka linii nr 284 od Jerzmanic-Zdroju do Lwówka Śląskiego, który został już przejęty przez samorząd województwa.

Poprawa jakości połączeń Dzierżoniowa i powiatu dzierżoniowskiego z Wrocławiem to kolejna inwestycja na liście zgłoszonych projektów do Programu Kolej Plus.

Będzie to możliwe poprzez wznowienie ruchu na linii kolejowej nr 310 Kobierzyce - Piława Górna (będącej już własnością Samorządu) oraz odbudowie drugiego toru na odcinku linii kolejowej nr 285 pomiędzy stacjami Wrocław Główny - Kobierzyce, która znacznie poprawi przejezdność odcinka podmiejskiego.

- *W przypadku realizacji linii nr 285 Wrocław Główny - Kobierzyce projekt zakłada rozbudowę tego odcinka do układu dwutorowego. Umożliwi to uruchamianie połączeń na linii Wrocław - Kobierzyce - Niemcza - Piława Górna - Dzierżoniów Śl. - Bielawa przebiegającej na linii kolejowej nr 310* - tłumaczy **Tymoteusz Myrda**.

Do rządowego Programu zostały zgłoszone także dwie rewitalizacje linii kolejowych: linia nr 181 na odcinku Oleśnica - Syców - Kępno oraz linia Zgorzelec - Bogatynia. Mają one za zadanie skomunikować Syców, Kępno, Wieluń oraz Bogatynię ze stolicą Dolnego Śląska.

- *Konsekwentnie realizujemy nasz plan przejmowania i rewitalizowania linii kolejowych na Dolnym Śląsku, a jego uzupełnieniem jest rządowy Program Kolej Plus. Chcemy zapewnić dogodne połączenia kolejowe, tak by każdy mieszkaniec naszego województwa mógł swobodnie i bez przeszkód poruszać się po regionie koleją* - mówi **Cezary Przybylski**, marszałek województwa dolnośląskiego, Bezpartyjni Samorządowcy.

Inwestycje zgłoszone do rządowego Programu Kolej Plus będą sfinansowane w 85 proc. ze środków programu, a w 15 proc. przez samorządy. Według szacunków Zarządu Województwa łączna wartość projektów opiewa na kwotę ok. 500 mln złotych.

eprasa.pl 5e2d6b97fa

„Najważniejszą inwestycją będzie budowa wiaduktu kolejowego”

Radni Wołowa: Paweł Czarny, Zbigniew Bujacz, Barbara Świątek, Grażyna Racka wstrzymują się na sesjach przed uchwalaniem planów inwestycyjnych proponowanych przez burmistrza. Jak mówiła podczas obrad, radna Świątek, wstrzymywanie się dla niej nie oznacza sprzeciwu, ale jedynie nieakceptowanie propozycji przedstawianych zadań przez burmistrza. Włodarz, Dariusz Chmura z kolei jednoznacznie mówi, że to sprzeciw i powstrzymywanie go przed wykonywaniem remontów i budowaniem nowych inwestycji, na które czekają mieszkańcy. Co w tym roku gmina już zrobiła, a co planuje? O tym rozmawiamy z Dariuszem Chmurą, burmistrzem Wołowa.

Fot.UM Wołów

- Jakie inwestycje w tym roku udało się gminie zrealizować na terenach wiejskich?

- W tym roku na terenach wiejskich realizujemy przede wszystkim inwestycje dotyczące infrastruktury drogowej oraz realizowane przez Przedsiębiorstwo Wodno – Kanalizacyjne w Wołowie zadania związane z siecią wodno – kanalizacyjną. W Lubiążu została przebudowana ulica Wiejska, Sezamkowa i Wesoła, a w trakcie przebudowy jest droga Stobno-Mojęcice, która współfinansowana jest z Funduszu Dróg Samorządowych. Wartość inwestycji wynosi 1 985 771,94 zł z czego 75% kwoty stanowić będzie wymienione dofinansowanie. Budowane będą drogi dojazdowe do gruntów rolnych w Krzydlinie Wielkiej, niezrealizowane na terenie obrębu/wsi objętego Programem Rozwoju Obszarów Wiejskich. Ważną dla mieszkańców terenów wiejskich inwestycją jest budowa chodnika przy drodze wojewódzkiej nr 339 w Warzęgowie. Obecnie zakończyło się postępowanie przetargowe na to zadanie. Wpłynęła jedna oferta, którą złożyła firma ZADROBUD II z Wołowa na kwotę 293 865,55 zł brutto. Kolejną istotną inwestycją jest przebudowa drogi w Piotroniowicach. Niedawno podpisaliśmy umowę z Przedsiębiorstwem Budowy i Utrzymania Dróg i Mostów w Piotroniowcach na realizację tego zadania na kwotę 798 353,84 zł. Opracowywany jest obecnie projekt budowy ciągu pieszo - rowerowego w ciągu drogi wojewódzkiej nr 338 na odcinku Wołów-Stary Wołów. Systematycznie budujemy także oświetlenie drogowe. W tym miesiącu ogłosiliśmy przetarg na budowę oświetlenia w Lipnicy i Mikorzycach.

Cieszę się, że spółki gminne oprócz działalności bieżącej prowadzą również działania inwestycyjne. I tak Przedsiębiorstwo Wodno – Kanalizacyjne w Wołowie przeprowadziło modernizację Stacji Uzdatniania Wody w Straszowicach - systemu sterowania i monitoringu wraz z wizualizacją danych, wymianę zestawu pompowego i zbiornika reakcji. PWK przebudowało wszystkie 4 przepompownie ścieków w Mojęcicach w związku z oddaniem do użytku sieci kanalizacyjnej w Krzydlinie Małej, Krzydlinie Wielkiej i Domaszkowie.

Realizujemy jednak nie tylko zadania dotyczące infrastruktury drogowej. W dawnym budynku szkoły w Mojęcicach, utworzyliśmy jako gmina całodobowy Dom Pomocy Społecznej po wcześniejszym wyremontowaniu budynku, natomiast na piętrze znajduje się Dom Dzienny w ramach projektu Senior+. Przedsięwzięcie zrealizowane przez Gminę Wołów wyniosło blisko 950 000 zł i było ono współfinansowane ze środków Programu Wieloletniego „Senior+” na lata 2015-2020. Z kolei gmach po byłej świetlicy został zaadaptowany na pomieszczenia dla lokalnego zespołu „Mojęcice”. Mogę dodać, że w lipcu Gmina Wołów ogłosiła także przetarg na modernizację Wiejskiego Ośrodka Zdrowia w Lubiążu. Do przetargu stanęła firma OLMAX z Wołowa, która złożyła ofertę w kwocie 198 227,76 zł brutto.

- A w mieście co było największym przedsięwzięciem?

- Były tu konieczne w wykonaniu inwestycje wodno-kanalizacyjne prowadzone przez Przedsiębiorstwo Wodno – Kanalizacyjne, a mianowicie przebudowa sieci wodociągowej na wołowskich ulicach. Bardzo potrzebną inwestycją okazała się również realizowana obecnie modernizacja oczyszczalni ścieków, czyli zakup i montaż płuczki piasku. Na zlecenie Gminy Wołów została rozbudowana sieć wodno-kanalizacyjna przy ul. Bocianiej w Wołowie. Jest to nowy standard gminnych działek przeznaczonych pod sprzedaż. Jako gmina nie będziemy już sprzedawać działek budowlanych bez uzbrojenia.

W zakresie infrastruktury drogowej bardzo ważną inwestycją była budowa kładki w ciągu drogi wojewódzkiej nr 339 w Wołowie, której inwestorem była Dolnośląska Służba Dróg i Kolei we Wrocławiu, a Gmina Wołów finansowała budowę ciągu pieszo – rowerowego przy tej ulicy co z pewnością wpłynie na bezpieczeństwo mieszkańców. Zostało również wybudowane oświetlenie drogowe przy ulicy Objazdowej, Cichej i Wojska Polskiego.

Stawiamy również na przyszłość naszych dzieci i polepszanie warunków w jakich się uczą. Kontynuujemy zadania związane z infrastrukturą oświatową, był to m.in. remont dachu w Szkole Podstawowej nr 2 przy ul. Komuny Paryskiej za kwotę 290 000 zł, czy remont biblioteki w Szkole Podstawowej nr 1 w Wołowie. Dbamy też o rozwój rekreacji w naszym mieście. W gminnym budynku dworca kolejowego uruchomiliśmy kręgielnię - kolejną przychodową inwestycję, która jest nowym miejscem spotkań naszych mieszkańców. Kolejne propozycje rozwoju rekreacji podam już niebawem.

Nieprzerwanie dbamy o estetykę miasta. Przebudowaliśmy rondo przy Placu Jana III Sobieskiego, nawiązując jego wyglądem do zabytkowej części Wołowa i niedawno przebudowanej ul. Przechodniej.

- Na jakim etapie jest remont drogi nr 338?

- Podpisanie umowy na realizację trzeciego, ostatniego etapu przebudowy drogi wojewódzkiej nr 338 w Wołowie nastąpiło 12 lutego. Wykonawcą jest Przedsiębiorstwo Budowy Utrzymania Dróg i Mostów z Piotroniowic. Jest to główny ciąg komunikacyjny w mieście i nie przesadzę jeśli powiem, że czeka nas rewolucja. Zapowiedzią nowego standardu dróg w Wołowie niech będzie ulica Ludowa oraz Wiejska, które zostały przebudowane w ramach dwóch pierwszych etapów tego zadania. Tak potężna inwestycja wymagała przeprojektowania nie tylko sieci dróg, ale również tego, czego nie widać na co dzień gołym okiem – kanalizacji deszczowej, sanitarnej, wodociągowej. W chwili obecnej niezbędne dokumenty zostały złożone w Urzędzie Wojewódzkim we Wrocławiu i czekamy na ostateczne pozwolenie na budowę celem rozpoczęcia prac. Jestem przekonany, że roboty ruszą jesienią. Kluczowy jest termin zakończenia prac, który z pewnością zakończy się w 2022 roku. Mieszkańcy muszą liczyć się z utrudnieniami drogowymi, ale myślę, że warto jest przecierpieć ten czas, by później cieszyć się nowymi drogami, chodnikami i siecią ścieżek rowerowych.

- A co z remontami innych dróg i ulic?

- W ramach własnego budżetu spółka wodno – kanalizacyjna prowadzi budowę nowej sieci wodno – kanalizacyjnej, tj. m.in. na ul. Zielonej, Oliwnej Górze i Białej Górze. Po zakończeniu prac przez PWK zostanie tu wykonana nowa nawierzchnia drogi, podobnie jak w przypadku inwestycji przy ul. Zielonej, gdzie PWK przepięło przyłącza kanalizacyjne mieszkańców, które były wpięte do kanalizacji deszczowej niezgodnie z przepisami. Został tu przebudowany kolektor deszczowy, a gmina wykonała nową nawierzchnię drogi. Cieszę się, że wraz z prezesem PWK Rafałem Borzyńskim w taki właśnie sposób kompleksowo realizujemy zadania infrastrukturalne na terenie gminy.

W opracowaniu urzędu znajduje się również dokumentacja projektowa na kompleksową przebudowę osiedla Wichrowe Wzgórza, a także ulicy Morelowe. Ubolewam, że do dziś nie otrzymaliśmy decyzji z Państwowego Gospodarstwa Wodnego Wody Polskie odnośnie pozwolenia wodno-prawnego na realizację pierwszej z tych inwestycji. Powoduje to kolejne przesunięcia w czasie odnośnie rozpoczęcia procedury przetargowej i w dalszej kolejności rozpoczęcia prac. Otrzymaliśmy kolejne dofinansowanie

Generated by Cleverprint 6b97fa

w ramach programu budowy dróg dojazdowych do gruntów rolnych dzięki czemu przebudujemy ulicę Giedroycia i tym samym wykonamy łącznik między ulicami Żeromskiego a Marie Curie-Skłodowskiej w Wołowie.

Opracowujemy koncepcję Śródmiejskiego Obejścia Wołowa (ŚOW) wraz z wiaduktem nad linią kolejową nr 273 - jesteśmy na etapie dokumentacji projektowej. W tej sprawie prowadzimy rozmowy z PKP i Urzędem Marszałkowskim odnośnie współfinansowania tej inwestycji.

- Jakim budżetem w tym roku gmina dysponuje i na jakie zadania przeznaczono najwięcej pieniędzy jeśli chodzi o inwestycje?

- Kwoty w budżecie Gminy Wołów na przestrzeni lat zwiększyły się ponad dwukrotnie. W 2010 roku dochody Gminy Wołów wynosiły 60 335 677,75 zł, a wydatki 64 167 254,75 zł. Z kolei tegoroczny budżet to 130 126 279,25 zł po stronie dochodów i 133 926 279,25 zł po stronie wydatków. To pokazuje dynamikę finansów naszej gminy i jej rozwój, czego odzwierciedleniem jest chociażby wysokie miejsce w prestiżowym samorządowym piśmie „Wspólnota", gdzie Wołów jako miasto powiatowe plasuje się na 27. miejscu spośród 267 miast powiatowych jeśli chodzi o wydatki inwestycyjne przeznaczone na jednego mieszkańca. Priorytetem dla naszego samorządu są właśnie inwestycje i nadrabianie zaległości, chociażby w kwestii infrastruktury kanalizacyjnej i drogowej. W tym roku na wydatki majątkowe, w tym inwestycje planujemy przeznaczyć kwotę 23 263 612,34 zł, z czego największe środki zostaną przeznaczone na przebudowę drogi nr 338 w Wołowie. Chcemy utrzymywać obecny trend i spełniać oczekiwania naszych mieszkańców, zachowując równowagę pomiędzy zadaniami stricte infrastrukturalnymi, a tymi społecznymi.

- Jakie plany na przyszłość ma gmina jeśli chodzi o inwestycje?

- W przyszłości jedną z najważniejszych inwestycji będzie budowa wiaduktu kolejowego. Obecnie jesteśmy na etapie dokumentacyjnym. Złożyliśmy także wnioski do Funduszu Dróg Samorządowych o przebudowę ulic: Inwalidów Wojennych oraz Witosa, gdzie znajduje się zaplecze gospodarcze Wołowa. Mamy w planach powołanie Spółki Wołowskie Centrum Zdrowia wraz z budową obiektów, która jest istotna dla świadczenia usług medycznych dla mieszkańców Wołowa. Kolejna ważna i potrzebna inwestycja to Punkt Selektywnej Zbiórki Odpadów Komunalnych (PSZOK). Oprócz tego, trwają prace koncepcyjne nad rewitalizacją wołowskiej starówki i rynku. Gmina Wołów w tym roku zawiązała partnerstwo z innymi samorządami w ramach projektu „Modernizacja istniejącego oświetlenia ulicznego i drogowego przy drogach publicznych na energooszczędne w Gminie Wołów, Gminie Twardogóra, Gminie Strzelin, Gminie Miasto Oława, Gminie Żmigród, Gminie Milicz, Gminie Środa Śląska i Gminie Prusice", którego wartość wynosi ponad 30 milionów złotych. Jest to duże zadanie dla naszego samorządu. Wymiana opraw oświetleniowych może objąć bowiem nawet 2 300 punktów na terenie naszej gminy. Projekt o którym mowa zakłada dofinansowanie w ramach Regionalnego Programu Operacyjnego Województwa Dolnośląskiego na lata 2014 - 2020 współfinansowanego z Europejskiego Funduszu Rozwoju Regionalnego.

Planowane są dalsze przebudowy dróg wiejskich, remonty, a także budowy świetlic. Będziemy kontynuować zadania związane z infrastrukturą oświatową. W niedalekiej przyszłości będziemy przedłużać trasę ścieżki rowerowej Wołów-Lubiąż o około 1 kilometr, tak, aby prowadziła do Klasztoru w Lubiążu będącego niemałą atrakcją turystyczną na Dolnym Śląsku. Mam nadzieję, że wkrótce ze stowarzyszeniem Rzeczpospolita Samorządna rozpoczniemy pracę nad budową mariny w Lubiążu, co z pewnością przyciągnie turystów nie tylko z terenu Dolnego Śląska, ale całego kraju. Zdajemy sobie sprawę, że sam remont drogi wojewódzkiej nr 338 w Wołowie nie rozwiąże bolączek naszych mieszkańców, dlatego planujemy udrożnienie komunikacji w południowej części miasta poprzez budowę wspomnianego wcześniej wiaduktu kolejowego.

mr

Robocze rozmowy samorządowców

Gminę Wołów odwiedził Tymoteusz Myrda, członek zarządu województwa dolnośląskiego. Rozmawiano o rozpoczynającej się przebudowie drogi wojewódzkiej nr 338, będącej wspólną inwestycją gminy i województwa dolnośląskiego. Przedyskutowano kontynuację przebudowy drogi wojewódzkiej nr 339 na odcinku Straszowice - Pełczyn, której stan techniczny zagraża bezpieczeństwu mieszkańców. Droga jest kluczowa jako szybki dojazd do drogi ekspresowej S5. Najważniejszym obecnie tematem jest budowa wiaduktu nad torami kolejowymi w obrębie miasta, co nie tylko udrożni komunikację samochodową w mieście, ale i umożliwi zwiększenie liczby połączeń kolejowych do Wrocławia, w ramach kolei aglomeracyjnej.

red

eprasa.pl 5e2d6b97fa

Fot.Stowarzyszenie Mieszkańców Wsi Pogalewo Wielkie

JEŚLI GO WIDZIALEŚ, ZGŁOŚ POLICJI

Wandal zniszczył to co naprawili mieszkańcy

Kilka dni temu we wsi Pogalewo Wielkie ktoś dokonał szeregu zniszczeń na terenie boiska.

Fot.Stowarzyszenie Mieszkańców Wsi Pogalewo Wielkie „Razem"

Chuligan zniszczył wiaty, drzwiczki skrzynki energetycznej, podłogi w altanie. Dostało się także kostce brukowej na placu przy boisku. „Bohater" sięgnął po farbę w sprayu i przy wątpliwej jakości wenie, pomalował co nieco. Niestety, nie ma tu za grosz artyzmu, jest za to smutek, żal i złość mieszkańców Pogalewa Wielkiego, którzy wspólnie dbają o wieś i chcą, aby się rozwijała pod każdym względem więc dbanie o swój teren jest dla nich priorytetem. Kuriozalnym jest fakt, iż wandal pozostawił po sobie ślad w postaci napisów, o których znaczeniu nie ma raczej pojęcia, np. wiara, intelekt, wolność, prawda.

Komentarze mieszkańców:

- **Marcin:** To co zrobiłeś jest poniżej krytyki zniszczyłeś to co my mieszkańcy Pogalewa od roku staramy się odbudować i musiałeś nam bardzo zazdrościć, że dobrze nam to idzie i sobie dobrze radzimy jako Kusy Pogalewo i ludzie z poza drużyny. Na pewno to przeczytasz i mam nadzieję że przyjdziesz i naprawisz to co zrobiłeś.
- **Piotr**: Co tu dużo mówić przystanki jak wyglądają. Tam już nie ma co niszczyć to kolega wybrał się i zniszczył boisko. Jedynym słowem brak słów.
- **Kacper**: Karma wróci z podwójna siłą ale osoba która to zrobiła niech się nikomu z nas nie pokazuje na oczy.
- **Izabela**: Przykre kiedy „jeden" zniszczy coś co stworzyło „kilku". Chciałabym wierzyć, że jest to nieprzemyślany czyn bo przykre są takie nazwijmy po imieniu AKTY WANDALIZMU co dla wykonawcy nazywa się demoralizacja w Kodeksie Prawa, a przykre przede wszystkim, iż „Odbiorcami" „tego" będą od jutra dzieci. To one od małych lat chłoną naszym zachowaniem i manierami, to od nas uczą się czym dobro i zło.... wiec Drogi „Nauczycielu" zanim wykonasz kolejną lekcje sięgnij po rozum i użyj go (mam nadzieje ze czytasz i wstydzisz się).

Fot.Stowarzyszenie Mieszkańców Wsi Pogalewo Wielkie „Razem"

iis

Vitro Automotive Glass

PGW oddział Vitro - fabryka szyb samochodowych poszukuje osób na stanowisko:

• OPERATOR PRODUKCJI

OFERTA PRACY

OFERUJEMY

- Atrakcyjne wynagrodzenie
- Dofinansowanie do posiłków
- Praca w systemie 12h - 3 na 3
- Miejsce pracy - Komorniki k. Środy Śląskiej

BEZPŁATNY TRANSPORT ! ! !

KONTAKT

więcej informacji pod nr telefonu: 71 771 9889

aplikować należy na adres mailowy: rekrutacja@vitro.com

REKLAMA

OKRĘGOWA STACJA KONTROLI POJAZDÓW W BRZEGU DOLNYM

ZAPRASZA NA

PRZEGLĄDY REJESTRACYJNE WSZYSTKICH POJAZDÓW

Brzeg Dolny, ul. Sienkiewicza 27,
tel. 71 319 55 15
www.okregowastacjakontroli.pl

razem od 27 lat

GODZINY OTWARCIA:
pon.–pt.: 8.00 – 17.00
sob.: 8.00 – 14.00

REKLAMA

Kiedy wystawić wielkogabaryty?

Przedsiębiorstwo Gospodarki Komunalnej w Wołowie przedstawia harmonogram odbioru odpadów wielkogabarytowych dla konkretnych ulic.

- 10 września (czwartek), ulice: Komuny Paryskiej, Lipowa, Listopadowa, Kasztanowa, Jasna, E.Plater, Cicha, Więzienna, Sikorskiego, Robotnicza, Inwalidów Wojennych, Świerkowa, Wileńska, Krótka, Modrzewiowa, Powstańców Śląskich, Łąkowa, Poziomkowa, Jagodowa.
- 14 września (poniedziałek), ulice: Matejki, Nowa, Zielona, Osiedlowa, Wrzosowa, Al.Obrońców Lwowa, Mickiewicza, Wojska Polskiego, Al.Niepodległości, Chopina
- 15 września (wtorek), ulice: Ludowa, Zielona Góra, Biała Góra, Oliwna Góra, Garwolska, Krzywy Wołów, Wiejska, Nowowiejska, Wiosenna, Słonecznikowa, Gajowa.
- 16 września (środa), ulice: Żeromskiego, Uskorska, Dębowa, Akacjowa, Jesionowa, Objazdowa, Wierzbowa, Leszczynowa, Trzebnicka, Skłodowskiej-Curie, Ogrodowa, Ubojowa.
- 17 września (czwartek), ulice: Andersa, Armii Krajowej, Bema, Batalionów Chłopskich, Bociania, Czapskiego, Giedroycia, Gołębia, Hłaski, Herberta, Iwaszkiewicza, Herlinga - Grudzińskiego, Kupiecka, Krucza, Kaczmarskiego, Konopnickiej, Lema, Miłosza, Orzeszkowej, Prusa, Rawicka, Widokowa, Roztocze, Sienkiewicza, Słowackiego, Sportowa, Szarych Szeregów, Słowicza, Staszica, Skowronkowa, Sokola, Sowia, Tischnera, Twardowskiego, Żurawia, Ułanów Krechowieckich.

Odpady należy wystawiać od godziny 12.00.

kk

SZYBY SAMOCHODOWE
wymiana i przyciemnianie
Wołów, ul. Kościuszki 27
(Zespół Szkół Rolniczych)
71 389 51 58,
510 190 930
REKLAMA

Ciekawe artykuły TYLKO U NAS www.kuriergmin.pl

AUTO NAPRAWA Kuriata
DIAGNOSTYKA KOMPUTEROWA
OBSŁUGA KLIMATYZACJI
Brzeg Dolny
ul. Czartoryskiego 1
(na przeciwko Ośrodka Zdrowia)
tel. 319 98 44 lub 603 428 002
REKLAMA

SKLEP MOTORYZACYJNY
Sylwia Klimczak
AUTO MAX
ul. Wyspiańskiego 19, Brzeg Dolny
tel./fax: 71 319 92 89, 504 404 088
e-mail: sylwiaklimczak@wp.pl
REKLAMA

SKLEP MOTORYZACYJNY
Zdzisław Kołacki
ul. Żeromskiego 10,
56-100 Wołów
tel. 71 380 23 63
REKLAMA

Kup ekuriera w naszym kiosku na www.kuriergmin.pl
PDF
Docieramy nawet do 70 tys. użytkowników

eprasa.pl 5e2d6b97fa

11 - 17 września 2020

Piątek

01:45 Pełnia życia
TVP2
dramat biograficzny, Wielka Brytania, 2017

Rok 1958. Kenia. Przebywający na wakacjach z rodziną Robin Cavendish poważnie podupada na zdrowiu. Wyniszczająca choroba przykuwa go do szpitalnego łóżka, by ostatecznie doprowadzić do pełnego paraliżu od szyi w dół. Robin ma 28 lat, gdy słyszy diagnozę brzmiącą jak wyrok - polio. Lekarze zaś dają mu zaledwie trzy miesiące życia. Pacjent zostaje przetransportowany do swojej ojczyzny, Wielkiej Brytanii. Pogrążony w depresji mężczyzna nie chce widzieć żony i synka. Żąda też, by odłączono go od respiratora i zakończono jego cierpienia.

Sobota

23:40 Wrota Bohaterów
TVP1
film przygodowy, Kanada, Francja, Chiny, 2016

Jack jest nastolatkiem i miłośnikiem gier komputerowych. Chłopak praktycznie każdą wolną chwilę poświęca swojemu hobby. W wirtualnym świecie wciela się w postać Czarnego Rycerza, który broni starożytne imperium przed wrogami. Pewnego dnia Jack przenosi się naprawdę do świata gry. Jego zadaniem jest uratowanie pięknej księżniczki i imperium przed najeźdźcami. Jeden z nich podejrzewa, że chłopak jest legendarnym wojownikiem i postanawia zniszczyć go za wszelką cenę.

Niedziela

23:10 Mały
POLSAT
komedia kryminalna, USA, 2006

Liliput Calvin i jego wspólnik Percy zaraz po odbyciu kary więzienia przeprowadzają kolejną spektakularną akcję. Ich celem staje się wspaniały wart sto tysięcy dolarów diament. W czasie ucieczki przed policją nie wszystko jednak idzie zgodnie z planem i złodzieje muszą jak najszybciej pozbyć się łupu. Zdesperowani wrzucają kamień do torebki przypadkowo napotkanej kobiety, Vanessy Edwards. Później bacznie obserwują ją i jej męża Darryla, by w odpowiednim momencie odebrać swój łup.

Poniedziałek

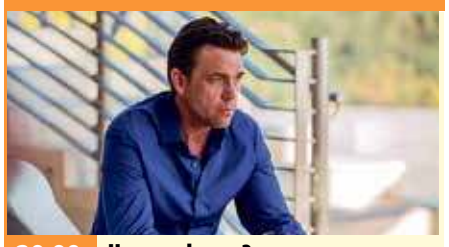

20:00 Uprowadzona 3
POLSAT
film sensacyjny, Francja, 2014

Były agent CIA Bryan Mills dowiódł, że potrafi stać się koszmarem dla ludzi, którzy w jakikolwiek sposób zagrożą jego rodzinie. Doświadczenie zawodowe oraz samozwańcze misje ratunkowe w Paryżu i Istambule wzbogaciły go w umiejętności na miarę zawodowego zabójcy. Przestępcy przypłacili życiem zamachy na jego byłą żonę Lenore i córkę Kim. Bryan niebawem zostanie dziadkiem. Utrzymuje ciepłe relacje z Lenore, która tkwi obecnie w niesatysfakcjonującym związku.

Wtorek

00:10 Niezniszczalny
POLSAT
thriller, USA, 2000

David Dunn (Bruce Willis) kiedyś był futbolistą, lecz jego karierę przerwał nieszczęśliwy wypadek samochodowy. Teraz pracuje jako ochroniarz na stadionie swojej dawnej drużyny. Pewnego dnia wraca do domu po rozmowie w sprawie pracy. Pociąg, którym podróżuje, ulega katastrofie. Giną wszyscy pasażerowie z wyjątkiem Dunna, który nie odnosi nawet najmniejszych obrażeń. Wkrótce kontaktuje się z nim tajemniczy Elijah Price (Samuel L. Jackson), właściciel sklepu z komiksami.

Środa

22:35 Mama w opałach
TVP2
komedia, USA, 2009

Manhattan. Blisko 40-letnia Eliza Welch (Uma Thurman) doskonale wie, że macierzyństwo to ciężka praca na pełnym etacie. Jej mąż Avery (Anthony Edwards) jest stale nieobecny albo zajęty, więc to na niej spoczywa obowiązek opieki nad dwójką dzieci. Każdy dzień w życiu kobiety to pasmo niekończących się powinności. Po wyprawieniu do szkoły córki Clary (Daisy Tahan) Eliza zajmuje się dwuletnim synkiem. W międzyczasie musi jeszcze wyprowadzać psa na spacer, robić domowe porządki i zakupy.

Czwartek

23:15 Świat to za mało
TVP2
film sensacyjny, Wielka Brytania, USA, 1999

Pod dnem Morza Kaspijskiego zostają odkryte znaczne złoża ropy naftowej. Staje się to powodem walki między korporacjami o prawo do eksploatowania kopaliny. Szef firmy King Enterprises, sir Robert King zostaje zamordowany w siedzibie brytyjskich tajnych służb. Opuszczający budynek James Bond zostaje postrzelony. Rana okazuje się niegroźna, więc agent rozpoczyna pościg za kobietą, która chciała go zabić. Kobieta ginie, a wkrótce wychodzi na jaw, że pracowała dla terrorysty Victora „Renarda" Zokasa.

piątek 11 września

TVP 1

05:10 Przysięga - serial
06:00 Elif - serial, prod. Turcja
06:50 Spiszmy się jak na rolników przystało! - magazyn rolniczy
07:00 Transmisja Mszy Świętej z Sanktuarium Matki Bożej na Jasnej Górze
07:35 Misja w Afryce - Edukacja - reportaż
08:00 Wiadomości
08:10 Pogoda poranna
08:15 Kwadrans polityczny
08:40 Magazyn śledczy Anity Gargas - magazyn
09:15 Leśniczówka
09:40 Okrasa łamie przepisy
10:15 Komisarz Alex - serial
11:05 Ojciec Mateusz - serial
12:00 Wiadomości
12:10 Agrobiznes
12:30 Agropogoda - magazyn
12:40 Magazyn Rolniczy
12:55 Natura w Jedynce - Tatry

SERIAL OBYCZAJOWY

14:00 Elif - serial, prod. Turcja, 2017
15:00 Wiadomości
15:10 Pogoda
15:15 Alarm!- magazyn
15:35 Gra słów. Krzyżówka
16:05 Przysięga - serial
17:00 Teleexpress
17:25 Jaka to melodia?
18:00 Klan - telenowela TVP
18:30 Korona królów
18:55 Jeden z dziesięciu
19:30 Wiadomości
20:10 Alarm!- magazyn
20:30 Leśniczówka
21:00 Wrota Bohaterów - film fabularny
22:55 Drugie oblicze - dramat
01:20 SEAL Team - komando Foki - serial
02:15 Geniusz - serial

TVP 2

04:55 Cafe piosenka
05:50 Doktor z alpejskiej wioski - serial
06:40 Anna Dymna
07:10 Spiszmy się jak na rolników przystało!
07:20 Familiada - teleturniej
07:55 Pytanie na śniadanie
11:15 Spiszmy się jak na rolników przystało!
11:25 Rodzinka.pl - serial komediowy TVP
11:55 Barwy szczęścia - serial obyczajowy TVP
12:25 Koło fortuny
13:00 Va Banque - teleturniej
13:30 Uzdrowisko
14:05 Noce i dnie - serial TVP
15:10 Doktor z alpejskiej wioski - serial
16:00 Koło fortuny
16:35 Familiada - teleturniej
17:10 Więzień miłości
18:00 Panorama
18:30 Va Banque - teleturniej
19:00 Uzdrowisko

SERIAL OBYCZAJOWY

19:35 Barwy szczęścia - serial obyczajowy TVP
20:45 Anything goes. Ale jazda!
22:50 Muzyka, Taniec, Zabawa - koncert
23:55 Pole rażenia - film kryminalny, prod. USA, 1993, reż. Rowdy Herrington, wyk. Bruce Willis, Sarah Jessica Parker, Dennis Farina, Tom Sizemore
01:45 Pełnia życia - film obyczajowy, prod. Wielka Brytania, 2017, reż. Andy Serkis, wyk. Andrew Garfield, Claire Foy, Tom Hollander
03:50 Smaki świata po polsku - magazyn
04:20 Zakończenie dnia

TVN

05:15 Uwaga! - magazyn
05:35 Mango - telezakupy
06:50 Kuchenne rewolucje - program kulinarno-rozrywkowy
07:50 Doradca smaku
08:00 Dzień Dobry TVN - magazyn
11:30 Misja ratunkowa
12:15 Ukryta prawda - program obyczajowy
13:15 Szpital - program obyczajowy
14:15 Detektywi - program kryminalny
15:25 Milionerzy
16:00 Fakty po południu
17:00 Kuchenne rewolucje - program kulinarno-rozrywkowy
18:00 Ukryta prawda - program obyczajowy
19:00 Fakty
19:25 Uwaga! koronawirus
19:55 Uwaga! - magazyn

FILM PRZYGODOWY

20:05 Harry Potter i komnata tajemnic - film przygodowy, USA, Wielka Brytania, 2002, reż. Chris Columbus, wyk. Daniel Radcliffe, Rupert Grint, Emma Watson, Kenneth Branagh, Richard Harris, Maggie Smith, Robbie Coltrane, Alan Rickman
23:25 Oldboy: Zemsta jest cierpliwa - film sensacyjny, USA, 2013, reż. Spike Lee, wyk. Josh Brolin, Elizabeth Olsen, Sharlto Copley, Samuel L. Jackson
01:35 Kuba Wojewódzki
02:40 Uwaga! - magazyn
02:55 Noc magii

POLSAT

06:00 Nowy dzień z Polsat News
08:40 Malanowski i Partnerzy
09:40 Sekrety rodziny
10:40 Dlaczego ja?
11:40 Gliniarze
12:40 Dzień, który zmienił moje życie
13:40 Trudne sprawy
14:40 Dlaczego ja?
15:50 Wydarzenia
16:10 Pogoda
16:15 Interwencja
16:30 Na ratunek 112
17:00 Gliniarze
18:00 Pierwsza miłość
18:50 Wydarzenia
19:30 Gość Wydarzeń
19:45 Sport
19:55 Pogoda
20:05 Dancing with the Stars. Taniec z Gwiazdami
22:10 Love Island. Wyspa miłości
23:10 Zdrady

FILM FANTASY

00:20 Underworld: Bunt Lykanów - film fantasy, USA, Nowa Zelandia, 2009, reż. Tatopoulos Patrick, wyk. Kate Beckinsale Trzecia odsłona słynnej sagi, będąca jednocześnie prequelem poprzednich części, śledzi początki trwającej od wieków krwawej waśni arystokratycznych wampirów, znanych jako Handlarze Śmiercią i ich byłych niewolników Lykanów.
02:15 Alamo
04:40 Disco Gramy - program rozrywkowy prod. Polska
05:25 Telezakupy TV Okazje

TVP Kultura

07:30 Wszystkie stworzenia duże i małe - serial, prod. Wielka Brytania
08:25 Teatr na ten czas - Dorota Segda - felieton
08:35 Koło pióra - magazyn
08:50 Zbrodnia i kara - film animowany, prod. Polska, 2000, reż. Piotr Dumała
09:30 Blanka - dramat, prod. Włochy, Filipiny, 2015, reż. Kohki Hasei, wyk. Cydel Gabutero, Peter Millari, Jomar Bisuyo
11:00 Dom - serial TVP
12:50 Esterhazy - film animowany, prod. Polska, Niemcy, 2009
13:30 Zakochaj się w Polsce - magazyn
14:25 Cena strachu - dramat, prod. Francja, 1953, reż. Georges Clouzot Henri, wyk. Yves Montand, Charles Vanel, Folco Lulli, Peter Van Eyck

FILM TVP

17:05 Horror w Wesołych Bagniskach - film TVP, prod. Polska, 1995
18:30 Informacje kulturalne
18:50 Duma i uprzedzenie
20:00 Wieczór kinomana Wstęp do filmu
20:05 Wieczór kinomana - Wybuch - film fabularny, prod. USA, 1981
22:05 Eufonie | Arvo Pärt nowe oblicze współczesnej duchowości
22:50 Informacje kulturalne
23:05 Gomorra - serial
00:10 Teraz animacje! - Mgnienia oka
00:15 Teraz animacje! - Figury niemożliwe i inne historie II - film animowany

TV Puls

06:00 Nash Bridges - serial sensacyjny
07:00 Rodzinny interes - serial obyczajowy
08:00 Lombard. Życie pod zastaw - serial
10:00 Kobra - oddział specjalny Serial opowiada o przygodach policjantów patrolujących autostradę, którzy często uczestniczą w ciężkich sprawach kryminalnych i szalonych pościgach. Nasycony jest efektami specjalnymi i szybką akcją.
12:00 Zaklinaczka duchów
14:00 Lombard. Życie pod zastaw - serial obyczajowy
16:00 Rodzinny interes - serial obyczajowy
18:00 Lombard. Życie pod zastaw - serial

FILM SENSACYJNY

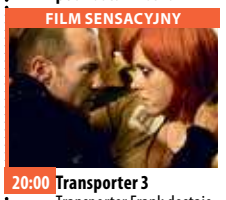

20:00 Transporter 3 Transporter Frank dostaje kolejne zadanie; musi przewieźć córkę urzędnika z Marsylii do Odessy.
22:00 Kobiety mafii 2 Po objęciu władzy nad stolicą „Niania" wraz z gangiem postanawia wprowadzić do kraju narkotyki.
00:50 Everly
02:30 Na wariackich papierach - serial kryminalny
03:30 Zobacz to! Blok powtórkowy: Na jedwabnym szlaku
04:15 Z archiwum policji - serial
05:00 Dyżur - serial dokumentalny

TVN 7

04:55 Szkoła
05:55 Mango telezakupy
07:15 Wiza na miłość
08:10 Ukryta prawda - program obyczajowy
11:05 Detektywi - program kryminalny
11:40 Mango telezakupy
11:55 Szpital
12:55 Sąd rodzinny - program sądowy
13:50 Sędzia Anna Maria Wesołowska - program sądowy
14:50 Ukryta prawda - program obyczajowy
15:50 Szkoła
16:50 19 + - obyczajowy
17:20 Zakochani po uszy - serial
17:50 Detektywi - program kryminalny
19:00 Ślub od pierwszego wejrzenia

KOMEDIA

20:00 Bridget Jones: W pogoni za rozumem - film komedia, Wielka Brytania, USA, Francja, Niemcy, Irlandia, 2004, reż. Beeban Kidron, wyk. Renée Zellweger, Hugh Grant, Colin Firth, Jacinda Barrett, Sally Phillips, Jim Broadbent, Gemma Jones
22:25 Wrogowie publiczni - film sensacyjny, USA, Japonia, 2009, reż. Michael Mann, wyk. Christian Bale, Johnny Deep, Marion Cotillard, Stephen Graham, David Wenham, Stephen Dorff
01:15 Druga strona medalu - talk show
02:25 Noc magii

TV 4

06:00 Strażnik Teksasu - serial sensacyjny Cordell Walker (Chuck Norris) walczy ze wszystkimi formami przestępczości w stanie Teksas. **08:00** Nasz Nowy Dom **09:00** Sędzia Judy
10:00 Sekrety Sąsiadów **11:00** Pamiętniki z wakacji **12:00** STOP Drogówka **13:00** Pamiętniki z wakacji **14:00** Wzór **16:00** Ryzykanci - program rozrywkowy **17:00** Sędzia Judy **18:00** Policjantki i Policjanci **20:00** Gwiazdy Kabaretu **22:00** Sprawiedliwi - Wydział Kryminalny
00:05 Jestem numerem cztery John Smith to pozornie zwyczajny młody mieszkaniec jednego z miasteczek w USA. W rzeczywistości jest jednak uciekinierem z pogrążonej w wojnie planety Lorien, który na Ziemi szuka schronienia.

TV Trwam

10:15 Rozmowy niedokończone **11:00** Śladami historii **11:05** Filmowe życiorysy **11:45** Spotkania z ekologią
12:00 Anioł Pański **12:03** Informacje dnia **12:20** W poszukiwaniu dowodów **13:20** 100 cudownych miejsc na świecie **13:30** Msza Święta **14:30** Spuścizna św. Wincentego a Paulo **14:55** Słowo Życia **15:00** Modlitwa w Godzinie Miłosierdzia
15:20 Mocni w wierze **15:50** Ma się rozumieć **16:00** Informacje dnia **16:10** Siódmy sakrament **16:35** Ja głuchy **17:00** Wyszyński **17:30** Okiem kamery **17:55** Kartka z kalendarza **18:00** Anioł Pański **18:05** Informacje dnia **18:15** Westerplatte Młodych **19:00** Warto zauważyć... **19:30** Opowieści Theo **19:45** Modlitwa **20:00** Informacje dnia **20:20** Różaniec **20:50** Śladami historii **21:00** Apel

eprasa.pl 5e2d6b97fa

KURIER GMIN
TYGODNIK POWIATU WOŁOWSKIEGO
www.kuriergmin.pl

sobota 12 września

TVP 1

05:30 Klan - telenowela TVP
06:00 Sprawa dla reportera
06:50 Spiszmy się jak na rolników przystało! - magazyn rolniczy
07:00 Transmisja Mszy Świętej z Sanktuarium Matki Bożej na Jasnej Górze
07:35 Rok w ogrodzie
08:00 Rok w ogrodzie Extra - magazyn
08:15 Wojsko - polskie.pl - reportaż
08:40 Pełnosprawni - magazyn
10:05 Ojciec Mateusz - serial kryminalny TVP
11:05 Bitwa o Anglię - dramat wojenny, prod. Wielka Brytania, 1969
13:25 Fascynujący świat - Sekrety najwyższych wieżowców na świecie
14:15 Z pamięci - felieton
14:25 Okrasa łamie przepisy

KOMEDIA

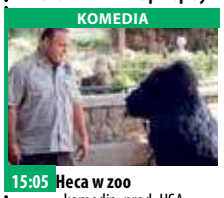

15:05 Heca w zoo - komedia, prod. USA, 2012
17:00 Teleexpress
17:30 Postaw na milion
18:30 Jaka to melodia?
19:30 Wiadomości
20:10 Alarm!- magazyn
20:35 Komisarz Alex - serial kryminalny TVP
21:30 Hit na sobotę - Kochając Pabla, nienawidząc Escobara
23:40 Wrota Bohaterów - film fabularny
01:40 Sekrety - film obyczajowy, prod. USA, 1992
03:20 Jaka to melodia? - teleturniej muzyczny
04:10 Z pamięci - felieton
04:15 Zakończenie dnia

TVP 2

05:20 Cafe piosenka
05:50 Barwy szczęścia - serial
06:55 Dla niesłyszących - M jak miłość - serial TVP
07:40 Spiszmy się jak na rolników przystało!
07:55 Pytanie na śniadanie
11:10 Spiszmy się jak na rolników przystało!
11:20 Rodzinny ekspres
12:55 Anything goes. Ale jazda!
14:00 Familiada - teleturniej
14:35 Koło fortuny
15:20 Szansa na sukces. Eurowizja Junior 2020
16:30 Przyjaciele na zawsze
17:20 Rodzinka.pl - serial
17:50 Dla niesłyszących - Słowo na niedzielę
18:00 Panorama
18:25 Kronika Orlen Wyścig Narodów
18:30 Czerwona królowa
19:35 Lajk!
20:00 Ameryka da się lubić

PROGRAM ROZRYWKOWY

21:15 The Voice of Poland - program rozrywkowy prod. Polska
23:25 Muzyka, Taniec, Zabawa - koncert
00:30 Red Eye - Nocny lot - thriller, prod. USA, 2005, reż. Wes Craven, wyk. Rachel McAdams
Wracająca z pogrzebu Lisa poznaje na lotnisku pozornie sympatycznego mężczyznę, Jacksona. W trakcie lotu dowiaduje się, że musi wyświadczyć mu przysługę, jeżeli chce ocalić życie ojca.
02:05 Jutro nie umiera nigdy - film sensacyjny, prod. USA, Wielka Brytania, 1997
04:05 Zakończenie dnia

TVN

04:55 Uwaga! - magazyn
05:15 Mango - telezakupy
07:25 Gwiazdy prywatnie - Karolina Pisarek - program lifestylowy
08:00 Dzień Dobry TVN - magazyn
11:30 Na Wspólnej - serial obyczajowy, Polska
13:20 MasterChef
14:55 Top Model
16:25 25 lat niewinności. Sprawa Tomka Komendy - kulisy filmu
17:00 Kuchenne rewolucje - program kulinarno-rozrywkowy
18:00 36,6 - obyczajowy
19:00 Fakty
19:25 Sport
19:35 Pogoda
19:45 Uwaga! - magazyn
20:00 Kac Vegas - film komedia, USA/Niemcy, 2009, reż. Todd Phillips

FILM PRZYGODOWY

22:15 Nie wszystko złoto, co się świeci - film przygodowy, USA, 2008, reż. Andy Tennant, wyk. Kate Hudson, Matthew McConaughey, Donald Sutherland
Rozwiedzeni Ben i Tess są łowcami skarbów. Razem z miliarderem Nigelem oraz jego córką rozpoczynają poszukiwania zatopionego skarbu.
00:45 Coś - film horror, USA, 1982, reż. John Carpenter, wyk. Kurt Russell, Wilford Brimley, T.K. Carter, David Clennon, Keith David, Richard A. Dysart
03:00 Uwaga! - magazyn

POLSAT

07:30 Wszystkie stworzenia duże i małe - serial
08:25 Informacje kulturalne - informator kulturalny
08:40 Opole - koncertowe wspomnienia - felieton
08:55 KFPP Opole - 43. KFPP Opole 2006 - przeboje Marka Grechuty
10:25 Dokument tygodnia - James Stewart i Robert Mitchum: Dwa oblicza Ameryki - film dokumentalny, prod. Francja, 2017
11:30 Informacje kulturalne - informator kulturalny
11:45 Grobowiec świetlików - film animowany
13:25 Borsalino - dramat, prod. Włochy, Francja, 1970, reż. Jacques Deray, wyk. Jean - Paul Belmondo, Alain Delon, Catherine Rouvel, Francoise Christophe, Corinne Marchand
15:35 Koło pióra - magazyn

FILM AKCJI

15:50 Retro kino - Garniec miodu - komedia
18:25 Co dalej?
18:55 Sami Yaffa na tropie dźwięków
20:00 Bilet do kina - McImperium - film obyczajowy
22:05 Adele: Live in London - koncert
23:20 Seans kultowy - Kruk - horror, prod. USA, 1963
00:55 Wieczór kinomana - Wybuch - film fabularny, prod. USA, 1981
02:45 Kino nocne - Gry uliczne - film sensacyjny
04:25 Sami Yaffa na tropie dźwięków - cykl dokumentalny
05:15 Teledyski

TVP Kultura

07:30 Wszystkie stworzenia duże i małe - serial, prod. Wielka Brytania
08:20 Informacje kulturalne
08:35 Wstp do koncertu
08:50 16 Krajowy Festiwal Piosenki Polskiej Opole '78. Koncert Gwiazd
10:00 Dokument tygodnia - Lubow
11:40 Nazywam się Cukinia - film animowany
12:55 Ikaria XB - film science fiction
14:30 Siedem czerwonych róż, czyli Benek Kwiaciarz o sobie i o innych - film TVP, prod. Polska, 1972, reż. Jerzy Sztwiertnia
15:55 Koło pióra - magazyn
16:20 Retro kino - Służący - dramat
18:15 Co dalej?
18:45 Freddie Mercury: The King of Queen - film

KOMEDIA

20:00 Bilet do kina - Planetarium - film fabularny, prod. Belgia, Francja, 2016, reż. Rebecca Zlotowsky
22:00 Queen Live in Rio
23:10 Seans kultowy - Studnia i wahadło - prod. USA, 1961, reż. Roger Corman, wyk. Barbara Steele
00:40 Wieczór kinomana - Niemiłość - dramat, prod. Rosja, Niemcy, Belgia, Francja, 2017
02:45 Ostatnia fala - dramat, prod. Australia, 1977
04:15 Freddie Mercury: The King of Queen - film dokumentalny
05:15 Teledysk

TV Puls

06:00 Na wariackich papierach - serial komediowy
David Addison wraz z piękną wspólniczką, Maddie Hayes, prowadzą agencję detektywistyczną.
07:00 Taki jest świat - program informacyjny
08:00 Lombard. Życie pod zastaw - serial obyczajowy
Prowadzenie lombardu to zajęcie ciekawe, momentami ekscytujące, ale często i niebezpieczne. Bohaterami serialu są: właściciel Kazimierz Barski, jego rodzina, pracownicy oraz klienci, którzy pojawiają się w lombardzie z powodu różnych życiowych zawirowań.
20:00 Mocne sobotnie kino: Cudzoziemiec

FILM AKCJI

22:10 Mechanik: Konfrontacja
Zabójca wykonuje niezwykle trudne zlecenia, aby uratować ukochaną.
00:05 Cena powrotu
02:00 Na wariackich papierach - serial komediowy
03:00 Zobacz to! Blok powtórkowy: Taki jest świat - program informacyjny prod. Polska
03:55 Biesiada na cztery pory roku
04:20 Z archiwum policji - serial dokumentalny prod. Polska
05:00 Dyżur - serial dokumentalny

TVN 7

05:00 Ukryta prawda - program obyczajowy
06:00 Mango - telezakupy
08:05 Detektywi - program kryminalny
08:40 Ukryta prawda - program obyczajowy
10:45 Hotel Paradise
11:45 Hotel Paradise - Rajskie Rozdanie
12:45 Zakochani po uszy - serial
13:55 Piotruś: Wyprawa do Nibylandii - film przygodowy, Australia, USA, Wielka Brytania, 2015, reż. Joe Wright, wyk. Hugh Jackman, Levi Miller, Garrett Hedlund, Rooney Mara, Amanda Seyfried
16:15 Głupi i głupszy II: Kiedy Harry poznał Lloyda - film komedia, USA, 2003, reż. Troy Miller

KOMEDIA

18:00 Jak ukraść księżyc - film komedia, USA, Francja, 2010, reż. Pierre Coffin, Chris Renaud, wyk. Steve Carell, Jason Segel, Russell Brand
20:00 Saga Zmierzch: Zaćmienie - film horror, USA, 2010, reż. David Slade, wyk. Kristen Stewart, Robert Pattinson
22:35 Kiler - film komedia, Polska, 1997, reż. Juliusz Machulski, wyk. Cezary Pazura, Janusz Rewiński, Jerzy Stuhr
00:50 RRRrrrr!!! - film komedia, Francja, 2004, reż. Alain Chabat
02:55 Noc magii

TV 4

07:00 Ryzykanci **09:00** Galileo **11:05** Zaczarowane królestwo - film przygodowy, Wielka Brytania, 2014, reż. Morris Patrick, Neil Nightingale
Przepięknie sfilmowana opowieść o Afryce, która zachwyci nie tylko wielbicieli filmów dokumentalnych.
13:00 STOP Drogówka **14:00** Policjantki i Policjanci - serial obyczajowy prod. Polska **19:00** Galileo **20:00** Święty **21:00** Wspaniali ludzie **21:30** Sprawiedliwi - Wydział Kryminalny - serial obyczajowy
23:40 Pan Wypadek Mike Fallon jest mistrzem w upozorowanych na wypadki morderstwach na zlecenie, a w jego profesji nie ma miejsca na sentymenty.
01:50 STOP Drogówka **02:50** Interwencja

TV Trwam

10:00 Informacje dnia **10:15** Retrospekcja **10:20** Święty na każdy dzień **10:25** Śladami historii **10:30** Izba Pamięci Pułkownika Kuklińskiego **10:35** Polski Punkt Widzenia **11:00** Ingres Bp. Marka Mendyka do katedry świdnickiej.
13:30 Msza Święta z kaplicy Cudownego Obrazu Matki Bożej Częstochowskiej na Jasnej Górze **14:30** Ocalić od zapomnienia **14:45** Człowiek orkiestra **15:30** Wierzę w Boga **16:00** Informacje dnia **16:10** Savionalia **17:00** Z Parlamentu Europejskiego
17:30 Okiem kamery **17:55** Kartka z kalendarza **18:00** Anioł Pański **18:05** Informacje dnia **18:15** Rozmowy niedokończone **19:25** Święty na każdy dzień **19:30** Katecheza **19:45** Modlitwa **20:00** Informacje dnia **20:20** Różaniec **20:50** Śladami historii **21:00** Apel

niedziela 13 września

TVP 1

06:00 Słownik polsko@polski
06:25 Wojsko - polskie.pl
06:55 Słowo na niedzielę - 60 milionów dni pracy
07:00 Transmisja Mszy Świętej z Sanktuarium Bożego Miłosierdzia w Łagiewnikach
08:00 Tydzień
08:30 Zakochaj się w Polsce
09:05 Prywatne życie zwierząt
09:35 Las bliżej nas
10:05 Kariera Nikodema Dyzmy - serial TVP, prod. Polska, 1979
11:55 Między ziemią a niebem
12:00 Anioł Pański
12:15 Między ziemią a niebem
12:50 Misja Rwanda
13:15 BBC w Jedynce - Błękitna planeta
14:15 Z pamięci - felieton
14:25 Weterynarze z sercem

TELETURNIEJ

15:05 Postaw na milion - teleturniej
16:05 Komisarz Alex - serial kryminalny TVP
17:00 Teleexpress
17:20 Pogoda
17:30 Ojciec Mateusz - serial
18:30 Jaka to melodia?
19:30 Wiadomości
20:15 Ludzie i bogowie - serial, prod. Polska
21:15 Rolnik szuka żony seria - reality show
22:15 Zakochana Jedynka - Zawsze jest czas na miłość - komedia
00:05 Kochając Pabla, nienawidząc Escobar
02:15 Telefon 110: Dla dobra mojego dziecka - film kryminalny

TVP 2

04:50 Cafe piosenka
05:20 Barwy szczęścia - serial obyczajowy TVP
06:55 Dla niesłyszących - M jak miłość - serial TVP
07:40 Spiszmy się jak na rolników przystało!
07:55 Pytanie na śniadanie
11:05 Spiszmy się jak na rolników przystało!
11:15 Smaki świata po polsku - magazyn
11:45 The Voice of Poland
12:50 The Voice of Poland - Przesłuchania w ciemno
14:00 Familiada - teleturniej
14:35 Koło fortuny
15:15 Szansa na sukces. Eurowizja Junior 2020
16:20 Przyjaciele na zawsze
17:05 Jutro należy do nas - serial, prod. Francja, 2017
18:00 Panorama
18:20 Pogoda
18:25 Kronika Orlen Wyścig Narodów

SERIAL OBYCZAJOWY

18:30 Na dobre i na złe - serial TVP
19:25 Na sygnale - serial fabularyzowany TVP
20:00 Red Eye - Nocny lot - thriller, prod. USA, 2005, reż. Wes Craven, wyk. Rachel McAdams
21:35 Kino bez granic - Mała matura 1947 - dramat, prod. Polska, 2011, reż. Janusz Majewski
23:40 Tajemnicze porwanie - film fabularny
01:15 Z odzysku - dramat, prod. Polska, 2005, reż. Sławomir Fabicki, wyk. Antoni Pawlicki, Natalia Wdowina, Jacek Braciak
03:05 Zakończenie dnia

TVN

04:55 Uwaga! - magazyn
05:15 Mango - telezakupy
07:25 Nowa Maja w ogrodzie
07:55 Akademia ogrodnika
08:00 Dzień Dobry TVN
11:30 Co za tydzień
12:15 Usta Usta - serial
13:15 Gremliny rozrabiają - film S-F, USA, 1984, reż. Joe Dante, wyk. Zach Galligan, Phoebe Cates, Hoyt Axton, Polly Holliday, Keye Luke, Scott Brady, Edward Andrews
15:40 Harry Potter i komnata tajemnic - film przygodowy, USA, Wielka Brytania, 2002, reż. Chris Columbus, wyk. Daniel Radcliffe, Rupert Grint
19:00 Fakty
19:25 Sport
19:35 Pogoda
19:45 Uwaga! - magazyn
20:00 MasterChef
21:30 Usta Usta - serial

FILM SENSACYJNY

22:30 Tożsamość - film sensacyjny, USA, Kanada, Niemcy, Francja, Japonia, Wielka Brytania, 2011, reż. Jaume Collet-Serra, wyk. Liam Neeson, Diane Kruger, January Jones, Aidan Quinn, Bruno Ganz, Frank Langella
Doktor Martin Harris budzi się po wypadku samochodowym w Berlinie i odkrywa, że żona go nie rozpoznaje, a jego tożsamość przyjął inny mężczyzna.
00:55 Kuchenne rewolucje - program kulinarno-rozrywkowy
01:55 Uwaga! - magazyn
02:15 Noc magii

POLSAT

06:00 Nowy dzień z Polsat
07:45 Gorączka lodu Zbliżają się urodziny Anny i Elsa pragnie wyprawić siostrze przyjęcie niespodziankę.
07:55 Mulan W niewielkiej wiosce młoda dziewczyna imieniem Mulan przygotowuje się do zamążpójścia. Spotkanie ze swatką kończy się katastrofą z powodu jej niesfornego świerszcza. Tego samego wieczoru jej ojciec zostaje powołany do wojska na wojnę z Hunami, którzy najechali Chiny.
09:50 Tarzan
11:45 Madagaskar 2
13:40 Ninja Warrior Polska
15:40 Twoja Twarz Brzmi Znajomo
17:40 Nasz Nowy Dom
18:50 Wydarzenia

MAGAZYN

19:30 Państwo w Państwie - magazyn
20:00 Kabaret na żywo - Klinika Skeczów Męczących
22:10 Love Island. Wyspa miłości
23:10 Mały Uciekając przed policją po kradzieży bajecznego diamentu, Calvin Simms, który jest liliputem i jego tępy partner Percy, podrzucają bezcenny kamień do torebki Vanessy Edwards.
01:15 Udając gliniarzy
03:35 Tajemnice losu
04:40 Disco Gramy - program rozrywkowy prod. Polska
05:25 Telezakupy TV Okazje

TVP Kultura

06:50 Myśli na ten czas
07:00 Liturgia prawosławna z cerkwi Opieki Matki Bożej w Bielsku Podlaskim - relacja
08:25 Od ucha do ucha
10:30 Angielskie śniadanie - Czarna żmija - serial
11:45 15:10 do Yumy - western
13:20 Trzeci punkt widzenia
13:50 Bilet do kina - McImperium - film obyczajowy, prod. USA, 2016
15:55 Zaginione Skarby - film animowany
16:05 Koncerty w TVP Warszawa - Victoria 1920 - widowisko
17:15 Niedziela z... TVP Kultura
18:10 Niedziela z... - Książę i dybuk - film dokumentalny
19:40 Niedziela z... - 15 lat TVP Kultura - reportaż

FILM OBYCZAJOWY

20:00 Pełnia życia - film obyczajowy, prod. Wielka Brytania, 2017
22:05 Trzeci punkt widzenia - program publicystyczny
23:00 Toni Erdmann - komedia
01:40 Teraz animacje! - Mgnienia oka - film animowany, prod. Niemcy, 2018
01:40 Teraz animacje! - Figury niemożliwe i inne historie II - film
02:00 Kino nocne - Moja krew - dramat, prod. Polska, 2009, reż. Marcin Wrona, wyk. Eryk Lubos
03:30 Chórem za Europą - koncert
05:00 Teledyski

TV Puls

06:00 Rodzinny interes - serial
08:00 Żandarm na emeryturze Żandarmi z Saint-Tropez zostają wysłani na wcześniejszą emeryturę. Bezczynność daje im się ostro we znaki.
10:05 Robin Hood: Książę złodziei Po powrocie do Anglii Robin odkrywa, że stracił rodzinny majątek. Przyłącza się do bandy rzezimieszków z lasu Sherwood, wypowiadając wojnę bezwzględnemu szeryfowi Nottingham.
13:00 Najpiękniejsze baśnie braci Grimm: Bajka o tym, co wyruszył, by nauczyć się bać
14:25 Najpiękniejsze baśnie braci Grimm: Grające drzewko

FILM OBYCZAJOWY

15:35 Pamiętnik księżniczki
17:55 Pokojówka na Manhattanie
20:00 Niedziela z gwiazdami: Eskorta
21:55 Cudzoziemiec
00:05 Jestem zemstą
01:55 Na wariackich papierach
03:05 Zobacz to! Blok powtórkowy: Taki jest świat - program informacyjny
03:55 Biesiada na cztery pory roku
04:40 Z archiwum policji - serial dokumentalny
05:00 Nash Bridges - serial sensacyjny

TVN 7

05:00 Ukryta prawda - program obyczajowy
06:00 Mango - telezakupy
08:05 Detektywi - program kryminalny
08:40 Ukryta prawda - program obyczajowy
10:45 Hotel Paradise
12:45 Zakochani po uszy - serial
13:55 Ślub od pierwszego wejrzenia
14:55 Jak ukraść księżyc - film komedia, USA, Francja, 2010, reż. Pierre Coffin, Chris Renaud, wyk. Steve Carell, Jason Segel, Russell Brand, Julie Andrews, Will Arnett
16:55 Transformers - film przygodowy, USA, 2007, reż. Michael Bay, wyk. Shia LaBeouf, Megan Fox, Josh Duhamel, Tyrese GibsonRachael Taylor

FILM PRZYGODOWY

20:00 Gwiezdne wojny: Część VII - Przebudzenie mocy - film przygodowy, USA, 2015, reż. J.J. Abrams, wyk. Harrison Ford, Mark Hammill, Carrie Fisher, Adam Driver, Daisy Ridley, John Boyega
22:55 Bridget Jones: W pogoni za rozumem - film komedia, Wielka Brytania, USA, Francja, Niemcy, Irlandia, 2004, reż. Beeban Kidron, wyk. Renée Zellweger, Hugh Grant, Colin Firth, Jacinda Barrett, Sally Phillips, Jim Broadbent, Gemma Jones
01:10 Druga strona medalu - talk show
02:25 Noc magii

TV 4

06:00 Kudłaty i Scooby Doo na tropie **07:00** Ryzykanci **08:00** Kod Karola Wielkiego
Ike Meiers zaprzestał poszukiwania skarbów, kiedy jego żona zginęła pod skalnym osuwiskiem.
10:30 Galileo **11:30** Wspaniali ludzie **12:00** Gwiazdy Kabaretu **13:00** Wspaniali ludzie **13:40** Rycerz Króla Artura
W drodze do zamku Camelot orszak narzeczonej króla, Ginewry zostaje zaatakowany przez wojsko Malaganta, Rycerza Okrągłego Stołu. **16:25** Chłopaki mojego życia Rok 1965, robotnicza dzielnica Connecticut na wschodnim wybrzeżu USA.
19:00 Galileo **20:00** Święty **21:05** Jestem numerem cztery **23:30** Fanatyk **01:25** Śmierć na talerzu **02:25** Disco Polo Life **03:25** TOP 10 Lista Przebojów

TV Trwam

10:35 Przegląd Katolickiego Tygodnika „Niedziela" **10:40** Syria **11:00** 100- lecie koronacji cudownego obrazu Matki Bożej **13:00** Wieś - to też Polska **13:30** Papież Polak do Rodaków-I Pielgrzymka św. Jana Pawła II **13:55** Cud wirującego słońca
14:25 Matka Teresa **16:00** Informacje dnia **16:10** Koncert życzeń **17:00** Zostań Żołnierzem RP **17:15** Święty na każdy dzień **17:20** 100 cudownych miejsc na świecie **17:30** Okiem kamery **17:55** Kartka z kalendarza **18:00** Anioł Pański **18:05** Informacje dnia
18:15 Rozmowy niedokończone **19:25** Święty na każdy dzień **19:30** Opowieści biblijne historie animowane z Nowego Testamentu **20:00** Informacje dnia **20:20** Różaniec **20:50** Śladami historii **21:00** Apel Jasnogórski

eprasa.pl 5e2d6b97fa

poniedziałek 14 września

TVP 1

05:15 Przysięga - serial obyczajowy, prod. Turcja
06:05 Elif - serial, prod. Turcja
06:50 Spiszmy się jak na rolników przystało!
07:00 Transmisja Mszy Świętej z Sanktuarium Matki Bożej na Jasnej Górze
07:30 Okiem Wiary - magazyn
08:00 Wiadomości
08:10 Pogoda poranna
08:15 Kwadrans polityczny
08:35 Spiszmy się jak na rolników przystało!
08:40 Korona królów
09:15 Leśniczówka
09:45 Ta jedyna - serial
10:15 Komisarz Alex - serial
11:05 Ojciec Mateusz - serial
12:00 Wiadomości
12:10 Agrobiznes
12:30 Agropogoda - magazyn
12:35 To się opłaca - magazyn
12:50 BBC w Jedynce - Błękitna planeta

SERIAL OBYCZAJOWY

14:00 Elif - serial, prod. Turcja, 2017
15:00 Wiadomości
15:15 Alarm!- magazyn
15:35 Gra słów. Krzyżówka
16:05 Przysięga - serial
17:00 Teleexpress
17:25 Jaka to melodia?
18:00 Klan - telenowela TVP
18:30 Korona królów
18:55 Jeden z dziesięciu
19:30 Wiadomości
20:10 Alarm!- magazyn
20:30 Leśniczówka
21:00 Teatr Telewizji - Warszawa - spektakl
22:45 Świat bez fikcji - Chiny. Nowy jedwabny szlaki
23:50 Warto rozmawiać
00:50 Zawsze jest czas na miłość - komedia

TVP 2

05:00 Cafe piosenka - talk-show
05:55 Doktor z alpejskiej wioski - serial, prod. Niemcy, 2016
06:45 Coś dla Ciebie - magazyn
07:10 Spiszmy się jak na rolników przystało! - magazyn rolniczy
07:20 Familiada - teleturniej
07:55 Pytanie na śniadanie
11:15 Spiszmy się jak na rolników przystało! - magazyn rolniczy
11:25 Rodzinka.pl - serial komediowy TVP
11:55 Barwy szczęścia - serial obyczajowy TVP
12:30 Koło fortuny - teleturniej
13:05 Va Banque - teleturniej
13:35 Uzdrowisko - telenowela dokumentalna TVP
14:05 Coś dla Ciebie
14:30 Operacja Zdrowie

SERIAL OBYCZAJOWY

15:10 Doktor z alpejskiej wioski - serial
16:00 Koło fortuny - teleturniej
16:35 Familiada - teleturniej
17:10 Więzień miłości
18:00 Panorama
18:20 Pogoda
18:30 Va Banque - teleturniej
19:00 Uzdrowisko
19:35 Barwy szczęścia - serial
20:45 Kulisy serialu „M jak miłość"
20:55 M jak miłość - serial TVP
21:50 O mnie się nie martw
22:50 Tajemnice Majorki
23:50 Egzamin - dramat, prod. Rumunia, Francja, Belgia
02:00 Warto kochać - serial
02:55 Mała matura 1947 - dramat

TVN

04:50 Uwaga! - magazyn
05:05 Nowa Maja w ogrodzie
05:35 Akademia ogrodnika
05:45 Mango - telezakupy
07:00 Kuchenne rewolucje - program kulinarny
08:00 Dzień Dobry TVN - magazyn
11:30 Misja ratunkowa
12:15 Ukryta prawda - program obyczajowy
13:15 Szpital - program obyczajowy
14:15 Detektywi - program kryminalny
15:25 Gwiazdy prywatnie - Karolina Pisarek - program lifestylowy
16:00 Fakty po południu
17:00 Kuchenne rewolucje - program kulinarny
18:00 Ukryta prawda
19:00 Fakty
19:25 Uwaga! koronawirus
19:55 Uwaga! - magazyn
20:10 Doradca smaku

SERIAL OBYCZAJOWY

20:15 Na Wspólnej - serial obyczajowy, Polska
20:55 Milionerzy
21:35 Epidemia - film sensacyjny, USA, 1995, reż. Wolfgang Petersen, wyk. Dustin Hoffman, Rene Russo, Morgan Freeman, Kevin Spacey, Cuba Gooding Jr., Donald Sutherland, Patrick Dempsey
00:10 Chyłka-Kasacja - serial, Polska
01:10 Co za tydzień - magazyn
01:55 Zabójcza broń - serial, USA
02:55 Uwaga! - magazyn
03:15 Noc magii

POLSAT

06:00 Nowy dzień z Polsat News
08:40 Malanowski i Partnerzy Bronisław Malanowski rozwiązuje zagadki kryminalne, prowadząc biuro detektywistyczne.
09:40 Sekrety rodziny
10:40 Dlaczego ja?
11:40 Gliniarze
12:40 Dzień, który zmienił moje życie
13:40 Trudne sprawy
14:40 Dlaczego ja?
15:50 Wydarzenia
16:10 Pogoda
16:15 Interwencja
16:30 Na ratunek 112
17:00 Gliniarze
18:00 Pierwsza miłość - serial obyczajowy prod. Polska
18:50 Wydarzenia
19:30 Gość Wydarzeń
19:45 Sport, Pogoda

FILM SENSACYJNY

20:00 MEGA HIT - Uprowadzona 3 Były agent służb specjalnych od lat oczyszcza świat z najbardziej zwyrodniałych szumowin. Przestępcy już kilka razy próbowali go za to ukarać i za każdym razem przypłacali to życiem. Tym razem zaatakują wyjątkowo boleśnie.
22:20 Love Island. Wyspa miłości
23:25 Zdrady
00:30 Misjonarz
02:15 Gwiazd naszych wina
04:40 Disco Gramy - program rozrywkowy prod. Polska
05:25 Telezakupy TV Okazje

TVP Kultura

07:00 Wszystkie stworzenia duże i małe - serial, prod. Wielka Brytania
07:55 IV Europejski Festiwal Akademii Muzycznych
08:25 Horror w Wesołych Bagniskach - film TVP, prod. Polska, 1995, reż. Andrzej Barański, wyk. Joanna Szczepkowska, Jan Frycz
10:00 Reżyserzy
11:00 Dom - serial TVP
12:30 Viva Dada - film
13:30 Dzika muzyka
14:00 Niedziela z...
14:50 Duże zwierzę - film obyczajowy, prod. Polska, 2000, reż. Jerzy Stuhr, wyk. Jerzy Stuhr
16:15 Próba orkiestry - dramat
17:30 Rok 2020
18:00 Trzeci punkt widzenia - program publicystyczny
18:30 Informacje kulturalne

SERIAL OBYCZAJOWY

18:55 Duma i uprzedzenie - serial, prod. Wielka Brytania, 1995
20:00 Panorama kina polskiego - Różyczka - dramat, prod. Polska
22:05 Kronos Judasz - magazyn kulturalno-społeczny
22:40 Antyfonie - Rafał Zapała / Mikołaj i Piotr Tkacz
23:20 Żelazna klasyka - Trzy kobiety, prod. USA, 1977, reż. Robert Altman
01:25 Informacje kulturalne
01:50 Pełnia życia - film obyczajowy, prod. Wielka Brytania, 2017
03:45 Teledyski
05:05 Co mówią lekarze - film
05:30 Afisz kulturalny ekstra
05:45 Zakończenie dnia

TV Puls

06:00 Nash Bridges - serial sensacyjny Serial sensacyjny opowiadający o walce z przestępczością na ulicach San Francisco. Głównym bohaterem jest sprytny policjant Nash Bridges (Don Johnson), który w raz ze swoim partnerem Joe Dominguez (Cheech Marin) walczy z przestępczością w mieście.
07:00 Rodzinny interes
08:00 Lombard. Życie pod zastaw - serial
10:00 Kobra - oddział specjalny
12:00 Zaklinaczka duchów Dzięki darowi Melinda Gordon potrafi komunikować się z zagubionymi duszami zmarłych ludzi i pomaga im przejść na drugą stronę.

SERIAL OBYCZAJOWY

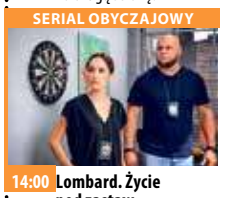

14:00 Lombard. Życie pod zastaw - serial obyczajowy prod. Polska
16:00 Rodzinny interes - serial obyczajowy
18:00 Lombard. Życie pod zastaw - serial obyczajowy
20:00 Tokarev: zabójca z przeszłości
22:00 Eskorta
00:00 Blair Witch
01:50 Zobacz to! Blok powtórkowy: Taki jest świat - program informacyjny
02:40 Niesamowite!
03:55 Biesiada na cztery pory roku
04:35 Z archiwum policji
05:00 Nash Bridges

TVN 7

04:55 Szkoła
05:55 Mango telezakupy
07:30 Przepis na życie - serial obyczajowy, Polska
08:25 Ukryta prawda - program obyczajowy prod. Polska
11:20 Detektywi - program kryminalny
11:55 Szpital - program obyczajowy
12:55 Sąd rodzinny - program sądowy
13:50 Sędzia Anna Maria Wesołowska - program sądowy
14:50 Ukryta prawda - program obyczajowy
15:50 Szkoła
16:50 Detektywi - program kryminalny
19:00 19 + - obyczajowy
19:30 Zakochani po uszy - serial
20:00 Hotel Paradise

KOMEDIA

21:00 Kilerów 2-óch - film komedia, Polska, 1999, reż. Juliusz Machulski, wyk. Cezary Pazura, Małgorzata Kożuchowska, Janusz RewińskiJan Englert, Jerzy Stuhr, Katarzyna Figura, Jolanta Fraszyńska
23:35 Saga Zmierzch: Zaćmienie - film horror, USA, 2010, reż. David Slade, wyk. Kristen Stewart, Robert Pattinson, Taylor Lautner, Billy Burke, Bryce Dallas Howard, Dakota Fanning
02:05 Druga strona medalu - talk show
02:35 Noc magii

TV 4

06:00 Strażnik Teksasu **08:00** Nasz Nowy Dom **09:00** Sędzia Judy **10:00** Sekrety Sąsiadów **11:00** Pamiętniki z wakacji Skandale, zdrady, romanse i nieoczekiwane zwroty akcji, które trzymają w napięciu aż do ostatniej minuty! Hiszpania, Majorka, Rimini, Gran Canaria i Teneryfa - czyli wakacyjne przygody. **12:00** STOP Drogówka **13:00** Pamiętniki z wakacji **14:00** Wzór **16:00** Ryzykanci **17:00** Sędzia Judy **18:00** Policjantki i Policjanci - serial obyczajowy prod. Polska **20:00** Święty **20:30** Sprawiedliwi - Wydział Kryminalny - serial kryminalny **21:40** Haker **23:40** Śmierć na 1000 sposobów **00:05** Spadkobiercy **01:00** Śmierć na 1000 sposobów **01:30** Galileo

TV Trwam

10:15 Rozmowy niedokończone **11:25** Śladami historii **11:35** Przyroda w Obiektywie **11:50** Kolory Świętości **11:55** Święty na każdy dzień **12:00** Anioł Pański **12:03** Informacje dnia **12:20** Jezus **12:50** Galilejczyk **13:20** 100 **13:30** Msza Święta **14:30** Góra Świętej Anny **14:55** Sanktuarium Matki Bożej o Złotym Sercu w Beauraing **15:50** Ma się rozumieć **16:00** Informacje dnia **16:10** Sanktuaria polskie **16:30** Zew natury **16:55** Świadkowie **17:20** 100 cudownych miejsc na świecie **17:30** Spotkanie Rodziny Radia Maryja w parafii pw. Podwyższenia Krzyża Świętego **19:25** Kartka z kalendarza **19:30** Opowieści Starego Testamentu **20:00** Informacje dnia **20:20** Różaniec **20:50** Śladami historii **21:00** Apel Jasnogórski

wtorek 15 września

TVP 1

05:15 Przysięga - serial
06:00 Elif - serial, prod. Turcja
06:50 Spiszmy się jak na rolników przystało!
07:00 Transmisja Mszy Świętej z Sanktuarium Matki Bożej na Jasnej Górze
07:30 Agape - magazyn
08:00 Wiadomości
08:10 Pogoda poranna
08:15 Kwadrans polityczny
08:35 Spiszmy się jak na rolników przystało!
08:40 Korona królów - telenowela historyczna TVP
09:15 Leśniczówka
09:45 Ta jedyna - serial
10:15 Komisarz Alex - serial
11:05 Ojciec Mateusz - serial
12:00 Wiadomości
12:10 Agrobiznes
12:30 Agropogoda - magazyn
12:35 Magazyn Rolniczy
12:50 Natura w Jedynce - Brahmaputra

SERIAL OBYCZAJOWY

14:00 Elif - serial, prod. Turcja, 2017
15:00 Wiadomości
15:15 Alarm!- magazyn
15:35 Gra słów. Krzyżówka
16:05 Przysięga - serial
17:00 Teleexpress
17:25 Jaka to melodia?
18:00 Klan - telenowela TVP
18:30 Korona królów
18:55 Jeden z dziesięciu
19:30 Wiadomości
20:10 Alarm!- magazyn
20:30 Leśniczówka
21:00 Motel Polska
21:55 Magazyn Ekspresu Reporterów
23:00 Ocaleni - reality show
00:05 Ostatni pociąg z Haserabadu
02:25 Jesteś tylko mój

TVP 2

04:55 Cafe piosenka - talk-show
05:55 Doktor z alpejskiej wioski - serial
06:45 Ku nadziei - reportaż
07:10 Spiszmy się jak na rolników przystało! - magazyn rolniczy
07:20 Familiada - teleturniej
07:55 Pytanie na śniadanie
11:15 Spiszmy się jak na rolników przystało! - magazyn rolniczy
11:25 Rodzinka.pl - serial komediowy TVP
11:55 Barwy szczęścia - serial obyczajowy TVP
12:30 Koło fortuny
13:05 Va Banque - teleturniej
13:35 Uzdrowisko - telenowela dokumentalna TVP
14:10 Dla niesłyszących - M jak miłość - serial TVP
15:10 Doktor z alpejskiej wioski - serial
16:00 Koło fortuny

TELETURNIEJ

16:35 Familiada - teleturniej
17:10 Więzień miłości
18:00 Panorama
18:20 Pogoda
18:30 Va Banque - teleturniej
19:00 Uzdrowisko - telenowela dokumentalna TVP
19:35 Barwy szczęścia - serial obyczajowy TVP
20:40 Kulisy serialu „M jak miłość"
20:55 M jak miłość - serial TVP
21:50 Czerwona królowa
22:55 Ludzkie historie - Sakawa - film dokumentalny
00:05 O mnie się nie martw - serial komediowy TVP
00:55 Rodzinka.pl - serial
01:30 Paradoks - serial
02:20 Egzamin - dramat

TVN

05:15 Uwaga! - magazyn
05:35 Mango - telezakupy
06:50 Kuchenne rewolucje - program kulinarno-rozrywkowy
07:50 Doradca smaku
08:00 Dzień Dobry TVN
11:30 Misja ratunkowa - program rozrywkowy
12:15 Ukryta prawda - program obyczajowy
13:15 Szpital - program obyczajowy
14:15 Detektywi - program kryminalny
15:25 Milionerzy
16:00 Fakty po południu
17:00 Kuchenne rewolucje - program kulinarno-rozrywkowy
18:00 Ukryta prawda - program obyczajowy
19:00 Fakty
19:25 Uwaga! koronawirus
19:55 Uwaga! - magazyn
20:10 Doradca smaku

SERIAL OBYCZAJOWY

20:15 Na Wspólnej - serial obyczajowy, Polska
20:55 Milionerzy
21:30 Chyłka-Kasacja - serial, Polska Prawnicy z kancelarii Żelazny & McVay podejmują się obrony Piotra Langera juniora (Jakub Gierszał), który zostaje oskarżony o brutalne morderstwo. Jego ojciec, bogaty i wpływowy biznesmen, żąda by sprawą zajęła się Joanna Chyłka (Magdalena Cielecka).
22:30 Kuba Wojewódzki
23:30 Superwizjer - magazyn
00:05 36,6 - obyczajowy
01:05 Nie z tego świata

POLSAT

06:00 Nowy dzień z Polsat News
08:40 Malanowski i Partnerzy Bronisław Malanowski rozwiązuje zagadki kryminalne, prowadząc biuro detektywistyczne.
09:40 Sekrety rodziny
10:40 Dlaczego ja?
11:40 Gliniarze
12:40 Dzień, który zmienił moje życie
13:40 Trudne sprawy
14:40 Dlaczego ja?
15:50 Wydarzenia
16:10 Pogoda
16:15 Interwencja
16:30 Na ratunek 112
17:00 Gliniarze Detektywi z Warszawy rozwiązują skomplikowane zagadki kryminalne.
18:00 Pierwsza miłość
18:50 Wydarzenia
19:45 Sport, Pogoda

PROGRAM ROZRYWKOWY

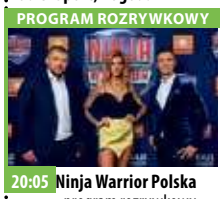

20:05 Ninja Warrior Polska - program rozrywkowy
22:10 Love Island. Wyspa miłości
23:10 Zdrady
00:10 Niezniszczalny Czarnoskóry Elijah Price przychodzi na świat w 1961 r. w Filadelfii z kończynami połamanymi w trakcie porodu. Okazuje się, że ma wyjątkowo kruche kości, które skazują go na ciągłe urazy, pobyty w szpitalu, docinki kolegów i życie w izolacji.
02:30 Dziewczyna z ekstraklasy
04:40 Disco Gramy - program rozrywkowy
05:25 Telezakupy TV Okazje

TVP Kultura

07:00 Wszystkie stworzenia duże i małe
08:40 Film dokumentalny
09:35 Próba orkiestry - dramat, prod. Włochy, Niemcy, 1978
11:00 Dom - serial TVP
12:45 Kocie ślady - film TVP
14:15 Westerplatte - dramat wojenny, prod. Polska
16:05 Diabelski wynalazek - film fabularny
17:30 Co dalej? - program publicystyczny
17:50 Kronos - Judasz - magazyn kulturalno-społeczny
18:30 Informacje kulturalne
18:55 Duma i uprzedzenie - serial, prod. Wielka Brytania, 1995
20:00 Nie - Boska komedia - spektakl teatralny

KOMEDIODRAMAT

22:15 Lekkie obyczaje - Paterson - komediodramat, prod. Niemcy, Francja, USA, 2016, reż. Jim Jarmusch, wyk. Adam Driver, Golshifteh Farahani, Barry Shabaka Henley
00:15 Co dalej?
00:35 Informacje kulturalne
01:00 Młoda Polska - 60 kilo niczego - film krótkometrażowy, prod. Polska, 2017, reż. Piotr Domalewski, wyk. Grzegorz Damięcki
01:30 Panorama kina polskiego - Różyczka
03:25 Kino nocne - Śmierć Ludwika XIV - film kostiumowy

TV Puls

06:00 Nash Bridges - serial
07:00 Rodzinny interes - serial obyczajowy
08:00 Lombard. Życie pod zastaw - serial obyczajowy
10:00 Kobra - oddział specjalny
12:00 Zaklinaczka duchów Melinda Gordon potrafi komunikować się z zagubionymi duszami zmarłych ludzi i pomaga im przejść na drugą stronę.
14:00 Lombard. Życie pod zastaw - serial obyczajowy
16:00 Rodzinny interes - serial obyczajowy
18:00 Lombard. Życie pod zastaw - serial obyczajowy prod. Polska
20:00 Transporter 3

FILM SENSACYJNY

22:00 Bóg zemsty Gdy żona Willa pada ofiarą brutalnego napadu, pragnący zemsty mężczyzna przyjmuje propozycję od przedstawiciela tajnej organizacji zajmującej się wymierzaniem sprawiedliwości.
00:00 Życzenie śmierci 2
01:50 Na wariackich papierach
02:50 Zobacz to! Blok powtórkowy: Biesiada na cztery pory roku
03:15 Na jedwabnym szlaku
04:35 Z archiwum policji - serial dokumentalny
05:00 Nash Bridges - serial sensacyjny

TVN 7

04:55 Szkoła
05:55 Mango telezakupy
07:30 Przepis na życie - serial obyczajowy, Polska
08:25 Ukryta prawda - program obyczajowy
11:20 Detektywi
11:55 Szpital - program obyczajowy
12:55 Sąd rodzinny - program sądowy
13:50 Sędzia Anna Maria Wesołowska - program sądowy
14:50 Ukryta prawda - program obyczajowy
15:50 Szkoła
16:50 19 + - obyczajowy
17:20 Zakochani po uszy - serial
17:50 Detektywi - program kryminalny
19:00 19 + - obyczajowy
19:30 Zakochani po uszy - serial
20:00 Hotel Paradise

FILM SENSACYJNY

21:00 Wygrać ze śmiercią - film sensacyjny, USA, 1989, reż. Bruce Malmuth, wyk. Steven Seagal, Kelly Le Brock, Bill Sadler, Frederick Coffin, Bonnie Burroughs
23:05 Szefowie-wrogowie - film komedia, USA, prod. 2011, reż. Seth Gordon, wyk. Jason Bateman, Charlie Day, Jason Sudeikis, Jennifer Aniston, Colin Farrell, Kevin Spacey, Donald Sutherland, Jamie Foxx, Julie Bowen
01:10 Druga strona medalu - talk show
02:20 Noc magii

TV 4

06:00 Strażnik Teksasu Cordell Walker jest jednym z najlepszych Strażników Texasu. Ma dosyć „ostre" metody zwalczania przestępców. **08:00** Nasz Nowy Dom **09:00** Sędzia Judy **10:00** Sekrety Sąsiadów **11:00** Pamiętniki z wakacji **12:00** STOP Drogówka **13:00** Pamiętniki z wakacji **14:00** Wzór **16:00** Ryzykanci **17:00** Sędzia Judy **18:00** Policjantki i Policjanci **20:00** Święty **20:30** Sprawiedliwi - Wydział Kryminalny **21:40** Modliszka Sophie jest cenioną ilustratorką, szczęśliwą żoną i matką dwóch córeczek, ale po śmierci matki przeżywa trudne chwile. **23:50** Śmierć na 1000 sposobów **00:20** Spadkobiercy **01:20** Śmierć na 1000 sposobów **01:50** Galileo **02:50** Trans World Sport 2020

TV Trwam

11:05 Mocni w wierze **11:35** Śladami historii **11:40** Kolory Świętości **11:45** Historia i architektura **12:00** Anioł Pański **12:03** Informacje dnia **12:20** Sanktuaria polskie **12:40** Człowiek orkiestra **13:30** Msza Święta **14:30** Geniusz Stworzenia **15:50** Ma się rozumieć **16:00** Informacje dnia **16:10** Jestem mamą **16:30** Kalejdoskop Młodych **16:50** Co by było gdyby zwierzęta mówiły? Baśka Murmańska **17:00** 100 cudownych miejsc na świecie **17:10** Prosto o gospodarce **17:30** Okiem kamery **17:55** Kartka z kalendarza **18:00** Anioł Pański **18:05** Informacje dnia **18:15** Rozmowy niedokończone **19:25** Święty na każdy dzień **19:30** Każdy maluch to potrafi **19:45** Modlitwa **20:00** Informacje dnia **20:20** Różaniec **20:50** Śladami historii **21:00** Apel

eprasa.pl 5e2d6b97fa

KURIER GMIN
TYGODNIK POWIATU WOŁOWSKIEGO
www.kuriergmin.pl

środa 16 września

TVP 1

05:15 **Przysięga** - serial
06:05 **Elif** - serial, prod. Turcja
06:50 **Spiszmy się jak na rolników przystało!**
07:00 **Transmisja Mszy Świętej z Sanktuarium Matki Bożej na Jasnej Górze**
07:30 **Rodzinny ekspres**
08:00 **Wiadomości**
08:10 **Pogoda poranna**
08:15 **Kwadrans polityczny**
08:35 **Spiszmy się jak na rolników przystało!**
08:45 **Korona królów** - telenowela historyczna TVP
09:15 **Leśniczówka**
09:45 **Ta jedyna** - serial
10:15 **Komisarz Alex** - serial
11:05 **Ojciec Mateusz** - serial
12:00 **Wiadomości**
12:10 **Agrobiznes**
12:30 **Agropogoda** - magazyn
12:35 **Rok w ogrodzie Extra**
12:50 **Natura w Jedynce** - Brahmaputra

SERIAL OBYCZAJOWY

14:00 **Elif** - serial, prod. Turcja, 2017
15:00 **Wiadomości**
15:15 **Alarm!** - magazyn
15:35 **Gra słów. Krzyżówka**
16:05 **Przysięga** - serial
17:00 **Teleexpress**
17:25 **Jaka to melodia?**
18:00 **Klan** - telenowela TVP
18:30 **Korona królów** -
18:55 **Jeden z dziesięciu**
19:30 **Wiadomości**
20:10 **Alarm!**- magazyn
20:30 **Leśniczówka**
21:00 **Wielki Test o Polskiej Husarii**
22:30 **Historia bez tajemnic** - Oprawcy z Katynia
23:35 **Ludzie i bogowie**
00:25 **Jesteś tylko mój** - film fabularny

TVP 2

05:25 **Cafe piosenka** - talk-show
05:55 **Doktor z alpejskiej wioski** - serial
06:45 **Łódź, miasto Dawida**
07:10 **Spiszmy się jak na rolników przystało!** - magazyn rolniczy
07:20 **Familiada** - teleturniej
07:55 **Pytanie na śniadanie**
11:15 **Spiszmy się jak na rolników przystało!** - magazyn rolniczy
11:25 **Rodzinka.pl** - serial komediowy TVP
11:55 **Barwy szczęścia** - serial obyczajowy TVP
12:30 **Koło fortuny** - teleturniej
13:05 **Va Banque** - teleturniej
13:35 **Uzdrowisko** - telenowela dokumentalna TVP
14:10 **Dla niesłyszących** - M jak miłość - serial TVP
15:10 **Doktor z alpejskiej wioski** - serial

TELETURNIEJ

16:00 **Koło fortuny** - teleturniej
16:35 **Familiada** - teleturniej
17:10 **Więzień miłości**
18:00 **Panorama**
18:20 **Pogoda**
18:30 **Va Banque** - teleturniej
19:00 **Uzdrowisko** - telenowela dokumentalna TVP
19:35 **Barwy szczęścia** - serial obyczajowy TVP
20:40 **Kulisy seriali Na dobre i na złe i Na sygnale**
20:55 **Na dobre i na złe** - serial TVP
21:55 **Na sygnale** - serial
22:35 **Kino relaks - Mama w opałach** - komedia
00:15 **Doktor Foster** - serial
01:20 **O zwierzętach i ludziach** - film

TVN

05:15 **Uwaga!** - magazyn
05:35 **Mango** - telezakupy
06:50 **Kuchenne rewolucje** - program kulinarno-rozrywkowy
07:50 **Doradca smaku**
08:00 **Dzień Dobry TVN** - magazyn
11:30 **Misja ratunkowa** - program rozrywkowy
12:15 **Ukryta prawda** - program obyczajowy
13:15 **Szpital** - program obyczajowy
14:15 **Detektywi** - program kryminalny
15:25 **Milionerzy**
16:00 **Fakty po południu**
17:00 **Kuchenne rewolucje** - program kulinarno-rozrywkowy
18:00 **Ukryta prawda**
19:00 **Fakty**
19:25 **Uwaga! koronawirus**

MAGAZYN

19:55 **Uwaga!** - magazyn
20:10 **Doradca smaku** - program kulinarny
20:15 **Na Wspólnej** - serial obyczajowy, Polska
20:55 **Milionerzy**
21:30 **Top Model**
23:00 **Medium** - film obyczajowy, USA, 2010, reż. Clint Eastwood, wyk. Matt Damon, Cecile Ranc, Jay Mohr, Bryce Dallas Howard, Thierry Neuvic, Marthe Keller
01:45 **Superwizjer** - magazyn reporterów
02:20 **Uwaga!** - magazyn
02:40 **Noc magii**

POLSAT

06:00 **Nowy dzień z Polsat**
08:40 **Malanowski i Partnerzy**
09:40 **Sekrety rodziny**
10:40 **Dlaczego ja?**
11:40 **Gliniarze**
12:40 **Dzień, który zmienił moje życie**
13:40 **Trudne sprawy**
14:40 **Dlaczego ja?**
15:50 **Wydarzenia**
16:10 **Pogoda**
16:15 **Interwencja**
16:30 **Na ratunek 112**
17:00 **Gliniarze**
18:00 **Pierwsza miłość**
18:50 **Wydarzenia**
19:30 **Gość Wydarzeń**
19:45 **Sport**
19:55 **Pogoda**
20:05 **Nasz Nowy Dom**
21:05 **Kabaret na dobry wieczór. Paranienormalni Show**
22:10 **Love Island. Wyspa miłości**
23:10 **Zdrady**

KOMEDIA

00:10 **Kocham cię, Beth Cooper** - komedia
Gdy Denis Cooverman - największy frajer w liceum, podczas swojej mowy pożegnalnej ogłosił swoją miłość do Beth Cooper - najpopularniejszej dziewczyny w szkole, wszyscy oniemieli. Jednak prawdziwym szokiem jest wizyta Beth oraz jej dwóch najlepszych przyjaciółek w domu Denisa, podczas której zamierzają pokazać mu jak bawi się fajna młodzież.
02:25 **Stare wygi**
04:20 **Tajemnice losu**
04:40 **Disco Gramy** - program rozrywkowy

TVP Kultura

07:00 **Teledysk**
08:00 **Informacje kulturalne**
08:30 **Niedziela z...**
09:25 **Diabelski wynalazek** - film fabularny, prod. Czechosłowacja, 1958
11:00 **Dom** - serial TVP
12:55 **Co mówią lekarze** - film krótkometrażowy, prod. Polska, 2009, reż. Michał Wnuk, wyk. Agnieszka Glińska, Dominika Ostałowska, Tomasz Borkowski
13:30 **Księga Przestrzeni** - Piony i poziomy edukacji
14:10 **Którędy po sztukę**
14:20 **Wrota Europy** - dramat historyczny, prod. Polska, 1999, reż. Jerzy Wójcik
15:45 **Wrzeciono czasu** - film fabularny
17:35 **Co dalej?** - program publicystyczny
17:55 **Wydarzenie aktualne**
18:30 **Informacje kulturalne**

SERIAL OBYCZAJOWY

18:55 **Duma i uprzedzenie** - serial, prod. Wielka Brytania, 1995
20:00 **Na wschód od Hollywood - Uczta Babette** - film fabularny
21:50 **Więcej niż fikcja** - Igrzyska pamięci - film dokumentalny
23:25 **Co dalej?** - program publicystyczny
23:45 **Shakin' Dudi** - Rawa Blues Festival 2016
00:40 **Informacje kulturalne** - informator kulturalny
01:05 **Lekkie obyczaje** - Paterson - komediodramat
03:00 **Kino nocne** - Maratończyk - film fabularny
05:00 **Teledyski**
05:25 **Afisz kulturalny ekstra**

TV Puls

06:00 **Nash Bridges** - serial sensacyjny
07:00 **Rodzinny interes** - serial obyczajowy
Serial opowiadający o dwójce przyjaciół, którzy postanowili otworzyć warsztat samochodowy. Z kolei ich żony prowadzą mały salon fryzjerski „Bella Ella".
08:00 **Lombard. Życie pod zastaw** - serial obyczajowy
10:00 **Kobra - oddział specjalny**
12:00 **Zaklinaczka duchów**
14:00 **Lombard. Życie pod zastaw** - serial obyczajowy
16:00 **Rodzinny interes** - serial obyczajowy
18:00 **Lombard. Życie pod zastaw** - serial obyczajowy
20:00 **Łzy słońca**

DRAMAT WOJENNY

22:20 **Wojna Harta** - dramat wojenny
Gdy w obozie jenieckim zostaje zamordowany jeden z oficerów, władze organizują sąd wojskowy. Obrońcą oskarżonych mianują nowo osadzonego więźnia.
01:00 **Życzenie śmierci 5**
02:55 **Na wariackich papierach**
03:55 **Zobacz to! Blok powtórkowy: Taki jest świat** - program informacyjny prod. Polska
04:35 **Z archiwum policji** - serial dokumentalny
05:00 **Nash Bridges** - serial sensacyjny

TVN 7

04:55 **Szkoła**
05:55 **Mango telezakupy**
07:30 **Wiza na miłość** - program obyczajowy
08:25 **Ukryta prawda** - program obyczajowy
11:20 **Detektywi** - program kryminalny
11:55 **Szpital** - program obyczajowy
12:55 **Sąd rodzinny** - program sądowy
13:50 **Sędzia Anna Maria Wesołowska** - program sądowy
14:50 **Ukryta prawda** - program obyczajowy
15:50 **Szkoła**
16:50 **19 +** - obyczajowy
17:20 **Zakochani po uszy** - serial
17:50 **Detektywi** - program kryminalny
19:00 **19 +** - obyczajowy
19:30 **Zakochani po uszy** - serial

PROGRAM ROZRYWKOWY

20:00 **Hotel Paradise** - program rozrywkowy
21:00 **Człowiek z blizną** - film sensacyjny, USA, 1983, reż. Brian De Palma, wyk. Al Pacino, Steven Bauer, Michelle Pfeiffer, Mary Elizabeth Mastrantonio, Robert Loggia, F. Murray Abraham, Harris Yulin
00:30 **Wygrać ze śmiercią** - film sensacyjny, USA, 1989, reż. Bruce Malmuth, wyk. Steven Seagal, Kelly Le Brock, Bill Sadler, Frederick Coffin, Bonnie Burroughs
02:40 **Noc magii** - program ezoteryczny prod. Polska

TV 4

08:00 Nasz Nowy Dom **09:00** Sędzia Judy **10:00** Sekrety Sąsiadów **11:00** Pamiętniki z wakacji **12:00** STOP Drogówka **13:00** Pamiętniki z wakacji **14:00** Wzór **16:00** Ryzykanci **17:00** Sędzia Judy **18:00** Policjantki i Policjanci Policjanci z dwóch komend codziennie interweniują, począwszy od pijackich melin, a skończywszy na domowych kłótniach. **20:00** Święty **20:30** Sprawiedliwi - Wydział Kryminalny **21:40** Alex Cross Alex Cross tropi Picassa, znanego też jako Rzeźnik ze Sligo, który zabija dla czystej przyjemności. Kiedy policjant uniemożliwi jedno z jego zabójstw, przestępca zemści się krwawo, wyzwalając pokłady przemocy, której skali nikt sobie nie wyobrażał... **23:45** Śmierć na 1000 sposobów **00:15** Spadkobiercy

TV Trwam

10:00 Audiencja Generalna Ojca Świętego **11:00** Świat na wyciągnięcie ręki **11:15** Śladami historii **11:20** Kapłan pro-life **11:35** Święty na każdy dzień **11:40** Prosto o gospodarce **12:00** Anioł Pański **12:03** Informacje dnia **12:20** Filmowe Życiorysy **13:00** Inżynier **13:30** Msza Święta z kaplicy Cudownego Obrazu Matki Bożej Częstochowskiej na Jasnej Górze **14:30** Samuraj Chrystusa **15:50** Ma się rozumieć **16:00** Informacje dnia **16:10** Na zdrowie **16:30** Regał **17:00** Po stronie prawdy **17:30** Okiem kamery **17:55** Kartka z kalendarza **18:00** Anioł Pański **18:05** Informacje dnia **18:15** Rozmowy niedokończone **19:25** Święty na każdy dzień **19:30** Brat Franciszek **20:00** Informacje dnia **20:20** Różaniec **20:50** Myśląc Ojczyzna **21:00** Apel

czwartek 17 września

TVP 1

05:10 **Przysięga** - serial
06:00 **Elif** - serial, prod. Turcja
06:50 **Spiszmy się jak na rolników przystało!** - magazyn rolniczy
07:00 **Transmisja Mszy Świętej**
07:30 **Coś dla Ciebie**
07:50 **Spiszmy się jak na rolników przystało!**
08:00 **Wiadomości**
08:10 **Pogoda poranna**
08:15 **Kwadrans polityczny**
08:35 **Spiszmy się jak na rolników przystało!**
08:40 **Korona królów** - telenowela historyczna TVP
09:15 **Leśniczówka**
09:45 **Ta jedyna** - serial
10:15 **Komisarz Alex** - serial
11:05 **Ojciec Mateusz** - serial
12:00 **Wiadomości**
12:10 **Agrobiznes**
12:30 **Agropogoda** - magazyn
12:35 **To się opłaca** - magazyn
12:50 **Natura w Jedynce**

SERIAL OBYCZAJOWY

14:00 **Elif** - serial, prod. Turcja, 2017
15:00 **Wiadomości**
15:15 **Alarm!**- magazyn
15:35 **Gra słów. Krzyżówka**
16:05 **Przysięga** - serial
17:00 **Teleexpress**
17:25 **Jaka to melodia?**
18:00 **Klan**
- telenowela TVP
18:30 **Korona królów**
18:55 **Jeden z dziesięciu**
19:30 **Wiadomości**
20:10 **Alarm!**- magazyn
20:30 **Leśniczówka**
20:55 **Ojciec Mateusz** - serial
21:40 **Sprawa dla reportera**
22:30 **Magazyn śledczy Anity Gargas** - magazyn
23:05 **Magazyn kryminalny 997** - magazyn
23:50 **Motel Polska**

TVP 2

04:50 **Cafe piosenka**
05:50 **Doktor z alpejskiej wioski** - serial
06:40 **Operacja Zdrowie** - magazyn medyczny
07:10 **Spiszmy się jak na rolników przystało!**
07:20 **Familiada** - teleturniej
07:55 **Pytanie na śniadanie**
11:15 **Spiszmy się jak na rolników przystało!**
11:25 **Rodzinka.pl** - serial
11:55 **Barwy szczęścia** - serial
12:30 **Koło fortuny** - teleturniej
13:05 **Va Banque** - teleturniej
13:35 **Uzdrowisko**
14:10 **Na dobre i na złe**
15:10 **Doktor z alpejskiej wioski** - serial
16:00 **Koło fortuny**
16:35 **Familiada** - teleturniej
17:10 **Więzień miłości**
18:00 **Panorama**
18:30 **Va Banque** - teleturniej
19:00 **Uzdrowisko**

SERIAL OBYCZAJOWY

19:35 **Barwy szczęścia** - serial obyczajowy prod. TVP
20:40 **Filmowe czwartki** - Wiesław Kot - felieton
20:45 **Filmowe czwartki - Biała hrabina** - dramat, prod. Wielka Brytania, Chiny, USA, 2005, reż. James Ivory, wyk. Natasha Richardson, Lynn Redgrave
23:15 **Świat to za mało** - film sensacyjny, prod. USA, Wielka Brytania, 1999, reż. Michael Apted, wyk. Pierce Brosnan
01:30 **Mama w opałach** - komedia
03:10 **Midnight Sun** - serial kryminalny
04:05 **Art Noc**

TVN

05:15 **Uwaga!** - magazyn
05:35 **Mango** - telezakupy
06:50 **Kuchenne rewolucje** - program kulinarny
07:50 **Doradca smaku**
08:00 **Dzień Dobry TVN** - magazyn
11:30 **Misja ratunkowa** - program rozrywkowy
12:15 **Ukryta prawda** - program obyczajowy
13:15 **Szpital** - program obyczajowy
14:15 **Detektywi** - program kryminalny
15:25 **Milionerzy**
16:00 **Fakty po południu**
17:00 **Kuchenne rewolucje** - program kulinarno-rozrywkowy
18:00 **Ukryta prawda** - program obyczajowy
19:00 **Fakty**
19:25 **Uwaga! koronawirus**
19:55 **Uwaga!** - magazyn
20:10 **Doradca smaku**

SERIAL OBYCZAJOWY

20:15 **Na Wspólnej** - serial obyczajowy, Polska
20:55 **Milionerzy**
21:30 **Kuchenne rewolucje** - program kulinarno-rozrywkowy
22:30 **Ziarno prawdy** - film sensacyjny, Polska, 2015, reż. Borys Lankosz, wyk. Robert Więckiewicz, Jerzy Trela, Magdalena Walach
00:50 **Kac Vegas w Bangkoku** - film komedia, USA, 2011, reż. Todd Philips, wyk. Bradley Cooper, Ed Helms, Zach Galifianakis, Justin Bartha, Ken Jeong, Paul Giamatti, Mike Tyson
02:55 **Uwaga!** - magazyn
03:15 **Noc magii**

POLSAT

06:00 **Nowy dzień z Polsat News**
08:40 **Malanowski i Partnerzy** - serial kryminalny
09:40 **Sekrety rodziny**
10:40 **Dlaczego ja?**
11:40 **Gliniarze**
12:40 **Dzień, który zmienił moje życie**
13:40 **Trudne sprawy**
14:40 **Dlaczego ja?**
15:50 **Wydarzenia**
16:10 **Pogoda**
16:15 **Interwencja**
16:30 **Na ratunek 112**
17:00 **Gliniarze**
18:00 **Pierwsza miłość**
18:50 **Wydarzenia**
19:30 **Gość Wydarzeń**
19:45 **Sport**
19:55 **Pogoda**
20:05 **Nasz Nowy Dom**
21:05 **Przyjaciółki**
22:10 **Love Island. Wyspa miłości**
23:10 **Zdrady**

KOMEDIA

00:25 **Małolaty na obozie**
Dwóch tatusiów, Charlie Hinton i Phil Ryerson, w kolejnej przygodzie z bandą dzieciaków. Tym razem przyjmują na siebie prowadzenie letniego obozu. Bez żadnej wiedzy na temat życia poza domem i umiejętności przetrwania, ale za to z grupą rozmaitych obozowiczów, nie zajmuje dużo czasu, kiedy rzeczy wymykają się spod kontroli.
02:05 **I że cię nie opuszczę**
04:15 **Tajemnice losu**
04:40 **Disco Gramy** - program rozrywkowy prod. Polska
05:25 **Telezakupy TV Okazje**

TVP Kultura

07:00 **Teledyski**
08:00 **Informacje kulturalne**
08:30 **Co mówią lekarze** - film krótkometrażowy
08:55 **Zaginione Skarby**
09:05 **Wrzeciono czasu** - film fabularny, prod. Polska, 1995, reż. Andrzej Kondratiuk
11:00 **Dom** - serial TVP
12:30 **Piękny był pogrzeb, ludzie płakali** - dramat
13:30 **Rok 2020**
13:55 **Trzeci punkt widzenia**
14:35 **Pograbek** - film
16:00 **Cudze szczęście** - film obyczajowy
17:35 **Co dalej?** - program publicystyczny
18:00 **Urszula Broll**
18:20 **Którędy po sztukę**
18:30 **Informacje kulturalne**
18:55 **Duma i uprzedzenie**
20:00 **Tego się nie wytnie**
21:25 **Czwartkowy klub filmowy**

DRAMAT

21:30 **Czwartkowy klub filmowy - Gallipoli** - dramat, prod. Australia, 1996, reż. Peter Weir, wyk. Mel Gibson, Mark Lee, Bill Hunter, Robert Grubb, Bill Kerr
23:25 **Co dalej?** - program publicystyczny
23:45 **Blue Wild Angel. Jimi Hendrix na Wyspie Wight** - koncert, prod. USA, 1970
01:20 **Informacje kulturalne** - informator kulturalny
01:45 **Na wschód od Hollywood** - Uczta Babette - film fabularny
03:25 **Kino nocne** - Carrie - film fabularny, prod. USA, 1976

TV Puls

06:00 **Nash Bridges** - serial sensacyjny
Nash jest policjantem kierującym grupą zwalczającą przestępczość w San Francisco. Po mieście porusza się swoją żółtą Barrakudą z lat siedemdziesiątych, siejąc postrach wśród przestępców.
07:00 **Rodzinny interes** - serial obyczajowy
08:00 **Lombard. Życie pod zastaw** - serial obyczajowy
10:00 **Kobra - oddział specjalny**
12:00 **Zaklinaczka duchów**
14:00 **Lombard. Życie pod zastaw** - serial obyczajowy
16:00 **Rodzinny interes** - serial obyczajowy
18:00 **Lombard. Życie pod zastaw** - serial

KOMEDIA AKCJI

20:00 **Gorący pościg** - komedia akcji
Mało ogarnięta policjantka musi eskortować świadka koronnego do sądu. Po drodze mają mnóstwo przygód.
21:50 **Asy bez kasy**
23:45 **Krzyk 2**
02:05 **Na wariackich papierach** - serial komediowy
03:05 **Zobacz to! Blok powtórkowy: Taki jest świat** - program informacyjny
04:00 **Menu na miarę**
04:35 **Z archiwum policji** - serial dokumentalny
05:00 **Nash Bridges** - serial sensacyjny

TVN 7

04:55 **Szkoła**
05:55 **Mango telezakupy**
07:30 **Wiza na miłość**
08:25 **Ukryta prawda** - program obyczajowy
11:20 **Detektywi**
11:55 **Szpital** - program obyczajowy
12:55 **Sąd rodzinny** - program sądowy
13:50 **Sędzia Anna Maria Wesołowska** - program sądowy
14:50 **Ukryta prawda** - program obyczajowy
15:50 **Szkoła**
16:50 **19 +** - obyczajowy
17:20 **Zakochani po uszy** - serial
17:50 **Detektywi** - program kryminalny
19:00 **19 +** - obyczajowy
19:30 **Zakochani po uszy** - serial
20:00 **Hotel Paradise**

KOMEDIA

21:00 **Szefowie-wrogowie** - film komedia, USA, 2011, reż. Seth Gordon, wyk. Jason Bateman, Charlie Day, Jason Sudeikis, Jennifer Aniston, Colin Farrell, Kevin Spacey, Donald Sutherland, Jamie Foxx
23:05 **Gwiezdne wojny: Część VII - Przebudzenie mocy** - film przygodowy, prod. USA, 2015, reż. J.J. Abrams, wyk. Harrison Ford, Mark Hammill, Carrie Fisher, Adam Driver, Daisy Ridley, John Boyega, Oscar Isaac, Lupita Nyong'o, Domhnall Gleeson
02:00 **Druga strona medalu**
02:35 **Noc magii**

TV 4

06:00 Strażnik Teksasu **08:00** Nasz Nowy Dom **09:00** Sędzia Judy **10:00** Sekrety Sąsiadów **11:00** Pamiętniki z wakacji **12:00** STOP Drogówka W każdym odcinku znajdzie się kilka najciekawszych interwencji zarejestrowanych przez towarzyszące wybranym patrolom ekipy telewizyjne. **13:00** Pamiętniki z wakacji **14:00** Wzór **16:00** Ryzykanci **17:00** Sędzia Judy **18:00** Policjantki i Policjanci - serial obyczajowy **20:00** Święty **20:30** Sprawiedliwi - Wydział Kryminalny - serial kryminalny prod. Polska **21:40** Kałasznikow. Film na podstawie biografii legendarnego konstruktora jednego z najsłynniejszych karabinów - AK-47. **23:55** Śmierć na 1000 sposobów **00:25** Anatomia głupoty

TV Trwam

10:15 Rozmowy niedokończone **11:25** Myśląc Ojczyzna **11:35** Przyroda i ludzie **12:00** Anioł Pański **12:03** Informacje dnia **12:20** Po stronie prawdy **12:50** Kolumb **13:30** Msza Święta **14:30** Bądź wierny, idź i pamiętaj **15:50** Ma się rozumieć **16:00** Informacje dnia **16:10** Z wędką nad wodę w Polskę i Świat **16:35** Porady Medyczne Bonifratrów **17:00** Akademia pro-life **17:05** Danuta Siedzikówna „Inka" **17:30** Okiem kamery **17:55** Kartka z kalendarza - Powstanie Warszawskie **18:00** Anioł Pański **18:05** Informacje dnia **18:15** Rozmowy niedokończone **19:25** Święty na każdy dzień **19:30** Moja katolicka rodzina **20:00** Informacje dnia **20:20** Różaniec **20:50** Śladami historii **21:00** Apel Jasnogórski **21:20** Informacje dnia **21:40** Polski Punkt Widzenia

eprasa.pl 5e2d6b97fa

Rolnicy świętowali dożynki

Mszą świętą w kościele pw. św. Wawrzyńca w Wołowie, rolnicy wraz z włodarzami na czele z burmistrzem Dariuszem Chmurą, podziękowali w tych trudnych czasach na tegorocznych dożynkach gminnych za plony. Oprawę muzyczną, dożynkową poprowadził Zespół Ludowy „Mojęcice".

kk

Fot.UM Wołów

Fot.UM Wołów

Zespół „Mojęcice" dał oprawę muzyczną

Fot.UM Wołów

Fot.UM Wołów

Uroczystości odbyły się w kosciele św. Wawrzyńca.

Problem lokalnej gastronomii to brak pracowników

Branża gastronomiczna zmaga się z niedoborami pracowników. Coraz więcej kartek z ogłoszeniami o pracy na drzwiach lokali gastronomicznych i coraz mniej chętnych do tej pracy. Jaki jest tego powód? Zapytaliśmy naszych obserwujących na Facebooku: czy praca w gastronomii to ciężki kawałek chleba?

Czy praca w gastronomii to ciężki kawałek chleba?

Renata Grudkowska: Praca w gastronomii to ogromny kawałek chleba.

Sama kilka lat temu zdecydowałam się na taki „przystanek". A przystanek dlatego, ponieważ miała to być praca na chwilę, dopóki nie znajdę czegoś, gdzie będę mogła poszerzać horyzonty.

Bardzo szybko się jednak okazało, że gastronomia wciąga. I tak Cię to wszystko wciąga aż odczuwasz wrażenie: to jest coś totalnie dla Ciebie (zwłaszcza gdy jesteś w tym dobry).

Gastronomia to nie jest to, co widzisz wchodząc jako klient do lokalu. Uśmiechnięte towarzystwo i kolorowe jedzenie. Resztą to niestety niezauważalna praca jaka wykonujesz Ty i reszta Twojej ekipy, za którą klienci nigdy Cię nie docenia.

Ten kto nigdy nie pracował w gastronomii, nigdy Cię nie zrozumie. Chcąc wygrać „walkę"z klientem, twoim zadaniem jest go nazbyt nie rozdrażnić, bo nać klient nać Pan więc odgórnie ma przewagę. A czasem wydarzy się coś na co zupełnie nie masz wpływu. Czasem ktoś nazwie cię idiotką, grubą, niezdarną świnią albo tępą babą. Powie, że naskarży na ciebie do szefa, doprowadzi do twojego zwolnienia, a wywalony z lokalu za zakłócanie porządku – po pijaku poleci na komisariat i wróci z policją. Możesz mieć miękkie serce, ale d... musisz mieć z kamienia.

Jest taka scena w filmie One day, gdy Emma przyjmuje nowego pracownika i oprowadzając go po restauracji, pyta, co rozdziela jego ukośnik, bo każdy jakiś ma. Nie każdy lokal wygląda tak samo, nie w każdej pracy włosy jak u Emmy śmierdzą sosem serowym, nie w każdej trzeba nosić brzydki kapelusz. Jest mnóstwo miejsc z historią, eleganckim wystrojem czy fortepianem stojącym w tle, w których serwuje się jedzenie najwyższej jakości, a pracownicy są piękni, młodzi i zadowoleni.

Ale zdecydowana większość osób pracujących w gastronomii tak naprawdę marzy o robieniu czegoś zupełnie innego. Mają talent i pasję, ale z jakiegoś powodu nie potrafią się wybić. I tkwią w miejscu, bo gastronomia nie jest złą pracą.

I kończą jak Emma – w miejscu, które nazwała cmentarzykiem ambicji....

Alicja Bielawska: Raczej tak

Julia Julia: Praca w gastronomii to temat rzeka. Ja swoją przygodę z kuchnią zaczęłam od praktyki w szkole gastronomicznej. Po ukończeniu szkoły powiedziałam sobie, że każda inna praca tylko nie w kuchni. Kilka lat później trafiłam do restauracji i pracowałam jako kucharz. Praktycznie wszystkie święta, weekendy pracowałam. Bo wesela, chrzciny itd. Często to były imprezy na 50, 100 i więcej ludzi. Praca w kuchni wtedy jest stresująca, bo gorąco, bo trzeba wydać obiad na czas, żeby wszyscy goście zjedli ciepły, bo zaraz zakąski, żeby stół nie był pusty. itd. A goście są różni. Często z humorami, z pretensjami, że talerzyk brudny, że widelca czy łyżki zabrakło i wiele, wiele tego. Praca na kuchni jest pracą niewdzięczną, niedocenianą i też przez to mało motywującą. Mimo tego kucharz powinien cały czas się też doszkalać. Nie można cały czas klepać kotletów schabowych.

Teraz klienci są tez wymagający. Dla mnie ta praca to ciężki kawałek chleba. Mimo tego, że nie pracuje już w gastronomi zawodowo to jednak nadal mam z nią do czynienia. Gastronomia to moja pasja.

Ula Wienc: Bardzo ciężka

Kazik Hukiewicz: Ciężka, pracuje 25 lat w kuchni jako kucharz. To jest duża restauracja, pozdrowienia dla wszystkich pracujących w gastronomii.

di

Właściciele lokalnej gastronomii potwierdzają, że problem braku pracowników spędza im sen z powiek. Nie narzekają, jednak na brak klientów i zamówień. Ludzie coraz chętniej korzystają z usług restauracji, także w formie dań na wynos. Problem wzrasta na sile w tzw. sezonie, czyli w okresie letnim, kiedy według restauratorów, zapotrzebowanie na pracowników jest największe.

Pizzeria Papi Wołów:

My mamy rdzeń załogi składający się z osób pracujących już dłuższy czas. Natomiast rzeczywiście na w okresie letnim ciężko jest znaleźć doświadczonych i odpowiedzialnych ludzi do pracy w restauracji.

Bistro Pierożek Wołów:

Jesteśmy w podobnej sytuacji i temat jak najbardziej też nas dotyczy. Problem braku pracowników dotyczy zarówno punktu Bistro Pierożek, jak również Kurcze Zapiekany.

Karczma Cysterska Lubiąż:

Temat braku pracowników również nas dotyczy. Chcielibyśmy powiększyć swoją ekipę o doświadczoną kucharkę czy też odpowiedzialną i miłą kelnerkę, żeby móc obsłużyć jak należy wszystkich chętnych gości, jednak znalezienie takich osób do pracy jest bardzo ciężkie.

epraasa.pl/5e2d6b

38. ROCZNICA ZBRODNI LUBIŃSKIEJ

Starosta lubiński uczcił pamięć mieszkańca Wińska

Mieczysław Poźniak z Orzeszkowa (gm. Wińsko), był jedną z ofiar zbrodni lubińskiej, której dopuściły się służby PRL podczas pokojowej manifestacji w 1982 roku. Starosta lubiński uczcił jego pamięć.

Fot.starostwo Lubin

Adam Myrda, starosta powiatu lubińskiego uczcił pamięć Mieczysława Poźniaka z Orzeszkowa, który został postrzelony podczas tzw. Zbrodni Lubińskiej. - Chwila zadumy, zapalenie zniczy i złożenie kwiatów to ważna rzecz. Warto uczcić pamięć tych, którzy przelali krew za naszą wolność - wspomnieli samorządowcy. W pierwszą niedzielę przypadającą po rocznicy Zbrodni Lubińskiej, w Orzeszkowie została odprawiona msza św. za tragicznie zmarłego Mieczysława Poźniaka.

Złożono też kwiaty na jego grobie na cmentarzu w Orzeszkowie, tak jak wcześniej, 31 sierpnia, na grobach Michała Adamowicza i Andrzeja Trajkowskiego w Lubinie.

Zbrodnia czy Wydarzenia Lubińskie, miała miejsce w Lubinie podczas pokojowej manifestacji 31 sierpnia 1982 roku. W rocznicę porozumień sierpniowych w centrum miasta zebrały się tłumy bezbronnych demonstrantów. Nagle zaczęto do nich strzelać używając ostrej amunicji. W wyniku działań milicji i ZOMO od kul zginęły trzy osoby: Michał Adamowicz, Andrzej Trajkowski i Mieczysław Poźniak. Kilkadziesiąt innych zostało rannych.

ki

Fot.UM Brzeg

Seniorzy rozmawiali o sposobach zapewnienia seniorom dojazdu placówek zdrowotnych i wolontariacie senioralnym.

Obradowała Powiatowa Rada Seniorów

Wyjazdowa sesja Powiatowej Rady Seniorów odbyła się w siedzibie Polskiego Związku Emerytów, Rencistów i Inwalidów w Brzegu Dolnym.

W trakcie obrad rozmawiano m.in. o sposobach zapewnienia seniorom dojazdu placówek zdrowotnych i wolontariacie senioralnym. Dyskutowano także o możliwościach współpracy z tworzącą się właśnie Młodzieżową Radą Powiatu Wołowskiego. W sesji uczestniczyli: starosta Janusz Dziarski, burmistrz Paweł Pirek, zastępca burmistrza Artur Michałek oraz sekretarz Katarzyna Zagórska.

kk

ROZMOWA Z WIOLETĄ PUDEŁKO, WŁAŚCICIELKĄ WARZYWNIAKA W BRZEGU DOLNYM

„Mama handlowała na targu, ja otworzyłam sklep”

Nowo otwarty sklep z warzywami i owocami na osiedlu Fabrycznym, w pawilonach, przy ulicy Wyspiańskiego w Brzegu Dolnym, przyciąga klientów świeżymi produktami.

- Skąd pomysł na sklep z warzywami i owocami?

- Moja mama handlowała na targu warzywami i owocami więc przyznam, że w sumie to ona wpadła na ten pomysł, aby otworzyć sklep.

- Przyznam się, że miejsce jest specyficzne, nie obawiała się pani, że okaże się niefortunne?

- Tak, to prawda, miejsce jest specyficzne. W pobliżu znajduje się targ więc konkurencja jest spora, jednak są ludzie, którzy potrzebują zrobić zakupy po godzinie 13.00 jak już targowisko jest nieczynne. Przychodzą wtedy do nas.

- Warzywniak otwarty jest już kilka miesięcy. I okazał się strzałem w dziesiątkę?

- Warzywniak jest otwarty aż i tylko 3. miesiące. Co jakiś czas przychodzi klient i mówi, że o nas nie wiedział. Nie jest to jeszcze to, czego oczekiwaliśmy, ale na wszystko potrzebny jest czas. Ludzie muszą się przyzwyczaić.

- Co najczęściej, najchętniej ludzie kupują?

- W sklepie musi być wszystko. Cały czas rozszerzamy o nowe produkty. Ludzie najczęściej kupują sezonowe produkty.

- Czy są już stali klienci?

- Tak, mamy już stałych klientów, których serdecznie pozdrawiamy.

- Produkty eko? Czy są dostępne i jakie?

- Tak jak wspominałam, cały czas rozszerzamy asortyment o nowe produkty. Mamy już kilka rożnych produktów o bardzo naturalnym składzie na przykład soki, kompoty, surówki. W niedalekiej przyszłości mamy zamiar wprowadzić produkty „Z Doliny Baryczy”. Będą to rożnego rodzaju kiszonki.

- Co najbardziej cieszy w prowadzeniu tego typu działalności?

- Lubię pracę z ludźmi. Z natury jestem gadułą, więc codziennie mam okazję na rozmowę oraz poznanie nowych ludzi.

eprasa.pl 5e2d6b97fa **iis**

Fot.zd wŁasne

MISTRZOWSKIE BOJE

TENIS STOŁOWY

Powoli do stołów wracają tenisiści, dla których pierwszy wrześniowy weekend stał pod znakiem rywalizacji w mistrzowskich imprezach. W Sępólnie Krajeńskim o krajowe tytuły rywalizowali młodzi adepci celuloidowego sportu w 32.Indywidualnych i Drużynowych Młodzieżowych Mistrzostwach Polski, zaś niemal w tym samym czasie w Bilczy rozegrano krajowy *championat* w kategorii weteranów.

W trakcie pierwszej z wymienionych imprez zobaczyliśmy w akcji całą *biało-czerwoną* rankingową czołówkę, a w grupie tej nasze powiatowe szkoły reprezentował jedynie wołowianin **Damian Źródło**, ale w gronie 64 najlepszych zawodników kraju klasyfikowany był na 48.pozycji, więc do faworytów rozgrywki z całą pewnością nie należał i ostatecznie niespodzianki nie sprawił. Już w pierwszym swoim starciu musiał uznać wyższość konkurenta z Rawy Mazowieckiej (**0-4**), ale w grach o lokaty 33-48 zagrał już o wiele skuteczniej i chociaż 1.partię *oddał* **Jakubowi Chojnackiemu** (Dojlidy Białystok), to w kolejnych setach tenisista Wolavii punktował dużo lepiej i ostatecznie odszedł od stołu jako zwycięzca (**3-1**).

W grach podwójnych nasz tenisista zagrał w parze z **Maciejem Malechą** (MOKSiR Zawadzkie) i chociaż wspólnie ambitnie walczyli o awans, to jednak w *tie-braek'u* musieli uznać wyższość konkurentów i szybko zakończyli udział w rozgrywce.

Znacznie większe oczekiwania towarzyszyły sportowej eskapadzie do Bilczy **Ryszarda Banaszkiewicza**, który był jednym z faworytów rywalizacji w kategorii M75. W grupowych pojedynkach nasz reprezentant niespodziewanie doznał porażki z ośniczaninem **Leonem Pawlakiem**, który okazał się *czarnym koniem* turnieju. Mimo niepowodzenia dolnobrzeżanin awansował do ćwierćfinałów, a potem dość gładko zapewnił sobie miejsce w półfinale, w którym spotkał się z rankingową 1, czyli bydgoszczaninem **Henrykiem Glurą**. Tym razem znacznie lepiej do rozgrywki przygotowany był nasz zawodnik, szybko zapewniając sobie miejsce (**3-0**) w rozgrywce o mistrzowski tytuł, w której ponownie zmierzył się z L. Pawlakiem. Niestety, i tym razem rywal okazał się lepszy, więc na szyi dolnobrzeżanina zawisł srebrny krążek.

Na najwyższy stopień mistrzowskiego podium nasz reprezentant wszedł jednak po grach deblowych, w których wspólnie z tarnobrzeżaninem **Januszem Malarzem** stworzyli na tyle skuteczny duet, że na drodze do mistrzowskiego tytułu nie stracili nawet seta.

ZAPASY

UDANY RESTART

Koronawirus nie odpuszcza, ale mimo to niektóre kluby organizują zawody i turnieje zapaśnicze, w których uczestniczyli także młodzi zawodnicy wołowskiego Wiatru. Pierwsze poważne zawody odbyły się pod koniec sierpnia w Ciechanowie, gdzie zorganizowano Igrzyska Ludowych Zespołów Sportowych. Dorobek naszego klubu *zamknął się* 3.miejscem **Magdaleny Siedy** (kat.62kg).

W Krapkowicach natomiast na zaproszenie ZKS Gogolin nasi podopieczni brali udział w zawodach sportowo-rekreacyjnych. Swoje pojedynki w poszczególnych kategoriach wagowych zwycięstwami kończyli: **Wanessa Rozpędek**, **Magdalena Wijatyk**, **Aleksandra Gaj**, **Nikola Bronowicka**, **Izabela Kuriata** oraz **Maksymilian Rozpędek**. Na 2.miejscu zaś swój udział w tych zawodach zakończył **Igor Bachusz**.

Początek września to raciborskie Mistrzostwa Polski juniorów w stylu klasycznym. W imprezie tej wystartowała dwójka zawodników Wiatru: **Dawid Dąbek** (61) i **Krzysztof Cieślak** (130). Obaj dotarli do walk o brązowe medale, ale mimo ambitnej postawy obaj schodzili z maty pokonani, kończąc zawody z 5.lokatą.

Niemal w tym samym czasie w Krośnicach młodzi adepci zapasów rywalizowali w Memoriale im. E. Ratajczaka i Mistrzostwa Dolnego Śląska w kategorii młodzików. Nasz zespół udanie reprezentowali: W. Rozpędek (25kg) - 2.miejsce, A. Gaj (54) - 2., M. Rozpędek (57) - 2.

W pierwszą wrześniową niedzielę sportowe drogi zawiodły wołowian również do Sieradza i Sulmierzyc. W zawodach Lata Sieradzkiego najlepiej zaprezentował się **Bartłomiej Stec** (55), który stanął na najwyższym stopniu podium, zaś na 3.pozycji swój udział w turnieju zakończył **Szymon Wijatyk** (85). W Sulmierzycach młodzi zapaśnicy Wiatru potwierdzili swoją wysoką formę po sportowym *restarcie* i z udanych występów mogli cieszyć się: A. Gaj (50) - 2., N. Bronowicka oraz I Kuriata (51) odpowiednio 1. i 2., M. Siedy (62) - 1., I. Bachusz (60) - 2. oraz **Dawid Koszewski** (100) 2.

Ze startu VI Wołowskiego Biegu Flagi Narodowej

VI Wołowski Bieg Flagi Narodowej to już tradycja. W tym roku pobiegło w nim ponad 200 osób.

Przez pandemię zamiast 2 maja, miał miejsce we wrześniu. - Była bardzo dobra atmosfera i trochę deszczu. Dziękujemy wszystkim za uczestnictwo i do zobaczenia na trasach - mówią jego współorganizatorzy ze Stowarzyszenia Wołów Biega. - Podziękowania dla wszystkich organizatorów, ludzi dobrej woli, biegaczy i klubów, które odwiedziły wczoraj Wołów: Gmina Wołów,Wołów Biega, OSiR Wołów, Powiat Wołowski, Komenda Powiatowa Policji w Wołowie, Harcerska Organizacja Wychowawczo -Patriotyczna „Cichociemni", OSP Krzydlina Wielka, Studio Balans, WOK - Wołowski Ośrodek Kultury, Przedsiębiorstwo Budowy i Utrzymania Dróg i Mostów, Dzień dobry Wołów, Kurier Gmin, EuforiaBiegacza Sport i wielu, wielu innych.

red

Ewa Godlewska: W Stowarzyszeniu „Wołów Biega" działa 40 osób, które aktywnie biegają. W VI Biegu Flagi wystartowało 200 osób na dystansie 10 km. Ja biegam na dystansach, 10 km, 20 km, 41 km. Pomysł na Bieg Flagi powstał pod koniec 2014r. W pierwszym Biegu wystartowało 80 osób. Od 3 lat startujemy z Rynku w Wołowie. Z edycji na edycje, kibiców jest coraz więcej. Są faktycznie zamknięte drogi na trasie, za co przepraszamy. Zapraszamy też wszystkich do biegania.

DZIAŁALNOŚĆ Stowarzyszenia „Wołów Biega"

Stowarzyszenie Wołów Biega jest organizacją zrzeszającą amatorów i sympatyków biegania od grudnia 2014 roku. Powstało spontanicznie w wyniku zebrania się kilkunastu pasjonatów biegania i uformowania się zorganizowaną strukturę, która pozwala nam na większe możliwości działania i funkcjonowania. Na pierwsze zebranie wspólną decyzją utworzyliśmy Stowarzyszenie. Ustanowiliśmy składkę członkowską w wysokości 50 złotych, z której finansujemy działalność statutową stowarzyszenia. Skład stowarzyszenia przez lata zmieniał się – obecnie liczy 41 osób. Naszym głównym celem jest upowszechnianie biegania jako najprostszej formy ruchu, propagowanie aktywności sportowej i społecznej.

eprasa.pl 5e2d6b97fa

KURIER GMIN
TYGODNIK POWIATU WOŁOWSKIEGO
www.kuriergmin.pl

BLIŻEJ ZWYCIĘSTWA

4.LIGA/MKP WOŁÓW

MKP WOŁÓW
- Moto-Jelcz Oława 2-2 (0-2)
Bramki: M. Gacek (83'), S. Supranionek (+90');
MKP: P. Leciejewski – D. Kamiński, S. Supranionek, O. Juwa, K. Moskwa (64' A. Judziński), K. Aramowicz, S. Kościuk (73' K. Żbik), P. Hryszkiewicz (65' K. Miłkowski), D. Stupieńko, M. Gacek, K. Włodarczyk.

Przed niedzielną konfrontacją z MKP oławianie mieli na swoim koncie komplet zwycięstw, więc do Wołowa przyjechali jak *po swoje*, a ich dodatkowym wsparciem miała być dość liczna grupa kibiców Moto-Jelcza oraz dolnobrzeskiego KP - choć właściwie Rokity. Pierwsze minuty pojedynku upłynęły więc pod znakiem dominacji gości, do których bezapelacyjnie należał pierwszy kwadrans spotkania. W tym okresie przyjezdni pokazali kilka składnych ataków, których *granicą* była jednak linia pola karnego gospodarzy, gdzie dość sprawnie z powstrzymywaniem rywali radzili sobie wołowscy defensorzy. Wraz z upływem czasu obraz gry zaczął się jednak wyrównywać i nasi ofensywni zawodnicy również pokazali, że gra na *aferę* nie jest ich jedyną bronią. Choć optyczna przewaga ciągle była po stronie gości, to jednak wyrażała się ona kilkoma uderzeniami z dystansu, z którymi łatwo radził sobie **Piotr Leciejewski**. Po drugiej stronie boiska bliski zdobycia gola był **Marek Gacek**, ale nieczysto trafił w futbolówkę dośrodkowaną z prawej flanki, gdzie znakomicie z konkurencją poradził sobie **Kamil Aramowicz**. Kiedy wydawało się, że tylko kwestią czasu jest, kiedy większą kontrolę nad meczem przejmą gospodarze, nasza defensywa popełniła błąd i bez *opieki* w polu karnym wołowian znalazł się **Janusz Gancarczyk**. Doświadczony piłkarze spokojnie przymierzył i precyzyjnym uderzeniem wyprowadził swój zespół na prowadzenie. Usatysfakcjonowani w sumie zasłużonym prowadzeniem oławianie w kolejnych minutach grali z jeszcze większą pewnością siebie, ale choć w tym okresie prezentowali zdecydowanie dojrzalszy i bardziej poukładany futbol, to gospodarze mieli jednak okazję do doprowadzenia do remisu. Ponownie indywidualnym rajdem na prawym skrzydle popisał się K. Aramowicz, ale tym razem z dośrodkowaną przez niego piłką kompletnie minął się **Dominik Stupieńko**. Chwilę później z dystansu spróbował jeszcze **Krystian Włodarczyk**, ale choć jego uderzenie wyglądało dość efektownie, to jednak nie sprawiło większych kłopotów golkiperowi Moto-Jelcza. W końcówce 1.odsłony mieliśmy jeszcze pewne kontrowersje w polu karnym oławian, gdyż najpierw można było podejrzewać jednego z obrońców gości

Sebastian Supranionek do wyjściowego składu MKP *wskoczył* po kontuzji Szymona Czyżowicza i nie tylko spisuje się solidnie w defensywie, ale w konfrontacjach z Unią i Moto-Jelczem trafił również do siatki bramki rywali.

o zagranie ręką, a w chwilę później w dość bezpardonowy sposób w pojedynku powietrznym potraktowany został M. Gacek, lecz w obu sytuacjach arbiter nakazał kontynuację futbolowej walki. Kiedy nasi piłkarze coraz mocniej pracowali na wyrównujące trafienie, piłka po raz drugi zatrzepotała w siatce bramki MKP. Tym razem nasi defensorzy *zgubili* krycie przy rozegraniu rzutu wolnego i na przerwę goście schodzili z zasłużoną, 2-bramkową przewagą.

W 1.połowie wołowianie mieli wprawdzie swoje okazje na zdobycie co najmniej gola, ale w przekroju całej części rywale bez wątpienia zasłużyli na korzystny wynik. Jednak po zmianie stron gospodarze pokazali charakter i od samego początku śmiało sięgnęli po inicjatywę. Już w kilka chwil po wznowieniu gry blisko *czystej* pozycji był K. Wlodarczyk, ale po prostopadłym podaniu ze środka pola nie do końca miał koncepcję, jak zachować się w danej sytuacji i ostatecznie zakończyło się rozczarowaniem. Z tej futbolowej broni piłkarze MKP korzystali w tej części gry jeszcze kilka razy, ale w każdym z tych przypadków czegoś brakowało do szczęśliwej finalizacji ataku. Goście zbyt szybko natomiast zapisali na swoim koncie kolejny komplet punktów, gdyż po wznowieniu gry znacznie więcej uwagi poświęcali obronie własnego przedpola, a rywali ewentualnie *straszyli* tylko szybkimi atakami skrzydłami, które jednak prowadzone były bez przekonania i pomysłu, a zaowocowały jedynie dość sporą ilością rzutów rożnych, z których żaden nie podniósł znacząco *temperatury* w polu karnym P. Leciejewskiego. Mimo coraz wyraźniejszej przewagi wołowianie nie do końca wiedzieli jednak, jak *ugryźć* rywali i wydawało się, że mimo ich starań komplet *oczek* pojedzie do Oławy. Kiedy już nieuchronnie zbliżało się *finałowe odliczanie* los - a właściwie golkiper Moto-Jelcza, w końcu uśmiechnął się do gospodarzy. Jedną bowiem sprawą jest świetne uderzenie z rzutu wolnego M. Gacka, ale swój spory udział przy *kontaktowym* trafieniu miał właśnie bramkarz rywali, który nie tylko wpuścił piłkę przy *krótkim* słupku, ale jeszcze pod brzuchem. Po tym wydarzeniu nasi piłkarze wreszcie uwierzyli w korzystny rezultat i zaatakowali z jeszcze większym animuszem. Mocniej *przyciśnięci* goście nie sprawiali już tak korzystnego wrażenia, popełniając coraz więcej prostych błędów. Do remisu droga była jednak jeszcze daleka. W doliczonym czasie gry futbolówkę w pole karne dośrodkował **Adam Judziński**, uderzać na bramkę próbował K. Włodarczyk, ale futbolówka ostatecznie znalazła się pod nogami **Sebastiana Supranionka**, który zachował zimną krew i precyzyjnym uderzeniem wyrównał rezultat pojedynku. W ostatnich sekundach konfrontacji obie ekipy skoczyły sobie do *gardeł* walcząc o komplet punktów, ale ponieważ goście nie potrafili już wrócić do dyspozycji z 1.odsłony, to bliżej zwycięskiego gola byli gracze MKP, a konkretnie **Kamil Miłkowski**. Po dośrodkowaniu K. Aramowicza miał *na głowie* piłkę meczową, ale jego uderzenie poszybowało w bezpiecznej odległości nad poprzeczką, a po kolejnej chwili arbiter zakończył pojedynek.

- Jestem przekonany, że ten mecz mógł się podobać - powiedział po końcowym gwizdku szkoleniowiec wołowian **Piotr Bolkowski**. - *Przyjechał niepokonany zespół i pojedynek nie ułożył się po naszej myśli, jednak drużyna nie straciła wiary i mimo niekorzystnego rezultatu zawodnicy pokazali charakter, do samego końca walcząc przynajmniej o punkt i uważam, że jest to dla nas minimalna zdobycz. Obie drużyny pokazały widowiskowy futbol, ale znacznie więcej naprawdę klarownych sytuacji do przechylenia szali zwycięstwa na swoją korzyść miał nasz zespół.*

Pozostałe wyniki: Bielawianka - Strzegom **1-1**; Sokół W.L. - Piast Ż. **0-0**; Lechia - Bystrzyca G. **4-1**; Piast N.R. - Orzeł P. **5-4**; Orzeł L. - Mechanik **0-3**; Mirków/Długołęka - Orzeł Z. **3-2**.

TABELA 4.LIGI (wschód)

1.	Bielawianka Bielawa	7	17	31-8
2.	AKS Strzegom	7	14	16-7
3.	Sokół Wielka Lipa	7	14	17-6
4.	Moto-Jelcz Oława	5	13	15-4
5.	Polonia Trzebnica	6	13	12-2
6.	Mechanik Brzezina	7	13	17-12
7.	Lechia Dzierżoniów	5	12	15-7
8.	Piast Żerniki	7	12	10-4
9.	MKP WOŁÓW	7	11	16-12
10.	Sokół Marcinkowice	6	10	13-7
11.	Piast Nowa Ruda	6	10	12-13
12.	Orzeł Lubawka	6	5	6-18
13.	Nysa Kłodzko	5	4	7-9
14.	LKS Bystrzyca Górna	7	4	5-18
15.	Orzeł Prusice	7	4	10-32
16.	Unia Bardo	5	3	7-12
17.	GKS Mirków/Długołęka	5	3	5-14
18.	Orzeł Ząbkowice Śl.	7	3	10-21
19.	Pogoń Pieszyce	6	0	2-20

8.kolejka (12-13 września)**:** Bystrzyca G. - Mirków/Długołęka; Orzeł P. - Lechia; Pogoń - Piast N.R.; Strzegom - Sokół M.; Piast Ż. - Bielawianka; Unia - Sokół W.L.; Moto-Jelcz - Polonia; Nysa - Mechanik.

8.kolejka (13 września, o 16.00): Orzeł Lubawka - MKP WOŁÓW

Celem kolejnej futbolowej podróży zawodników wołowskiego MKP jest Lubawka, gdzie od 1946 roku grają piłkarze tamtejszego Orła. W 21.wieku zespół rywalizował najczęściej o ligowe punkty na poziomie klasy **A** (10 sezonów), a w rozgrywkach 2018/19 przy skuteczności 83% jego gracze mogli cieszyć się z awansu. Zmagania w wałbrzyskiej klasie okręgowej lubawski beniaminek rozpoczął serią 3 zwycięstw i chociaż *po drodze* piłkarze Orła schodzili z murawy z *podciętymi* skrzydłami i bez punktów, to jednak *jesienną* część futbolowej walki *pandemicznego* sezonu zakończyli na 2.pozycji w rankingu (skuteczność 74%), co dało ekipie historyczny awans do 4.ligi.

Start w tych zmaganiach nie wypadł jednak okazale, gdyż w swoim debiucie piłkarze Orła na własnym boisku otrzymali srogą lekcję od rywali ze Strzegomia (**0-5**), a potem nie było dużo lepiej i w 6 rozegranych pojedynkach zespół zdołał zgromadzić 5 rankingowych *oczek* (skuteczność 28%), co lokuje ekipę na 12.pozycji, czyli tuż nad degradacyjną *kreską*. Zapowiada się więc, że piłkarzy z Lubawki czeka trudna walka o ligowy byt i należy mieć nadzieję, że do końcowego sukcesu nie przybliży ich niedzielna konfrontacja z wołowskim MKP.

PIŁKA MŁODZIEŻOWA

W minionym tygodniu młodzi adepci futbolu walczyli nie tylko o ligowe punkty. Ciągle bezbłędni w *jesiennych* zmaganiach pozostają juniorzy dolnobrzeskiej AP oraz trampkarze z Wołowa, a dobre wiadomości dotarły do nas także z pomorskiego Przechlewa, gdzie bardzo dobrze w futbolowym turnieju porazili sobie wołowscy *Gooleadorzy*.

JUNIORZY MŁODSI
5.LIGA OKRĘGOWA

Olympic III Junior
- AP BRZEG DOLNY 0-5 (0-3)
Bramki: K. Rodak (20'), P. Stróżyński (42'), K. Więcławski (45'), G. Mikołajczyk (69'), O. Król (87');
AP: W. Paszek – M. Plewa, B. Ciejek, D. Tomczak, K. Rodak, G. Mikołajczyk, B. Pajęcki, K. Więcławski, P. Stróżyński, D. Malesza, Ł. Tkaczyk (87' O. Król).

TABELA

1.	AP BRZEG DOLNY	3	9	18-1
2.	Olympic II Junior	3	7	17-6
3.	Feniks Strzelin	2	6	17-2
4.	Czarni Kondratowice	2	4	14-6
5.	Energetyk Siechnice	2	3	21-9
6.	Polonia Środa Śl.	2	3	18-9
7.	Sokół Marcinkowice	2	3	3-5
8.	Olympic III Junior	2	3	2-6
9.	Unia Wrocław	1	0	1-3
10.	Czarn Jelcz-Lask.	1	0	0-5
11.	Barycz Milicz	3	0	2-26
12.	Foto-Higiena Gać	3	0	1-36

3.kolejka (12 września)**: AP** - Olympic II Junior (10.00).

TRAMPKARZE
2.LIGA WOJEWÓDZKA - grupa 1

Górnik NM Wałbrzych
- AP BRZEG DOLNY 2-2 (1-0)
Bramki: J. Sworniowski (73'), M. Świątek (74');
Żółte kartki: M. Świątek, J. Guzowski, K. Krupa;
AP: B. Chyziński – J. Sworniowski, D. Kaczmarek, B. Pawłowski, M. Tkaczyk, T. Woźniak, K. Krupa, A. Paszek, S. Kosiński, M. Świątek, K. Smoliński – T. Kahalik, J. Guzowski, T. Jaśkiewicz, J. Kutzmann, F. Pieróg, A. Wolański, A. Wyrzykowski.

TABELA

1.	Górnik NM Wałbrzych	3	5	8-6
2.	Ślęza Wrocław	2	4	13-2
3.	Polonia-Stal Świdnica	2	4	6-3
4.	Forza Wrocław	3	4	7-16
5.	Górnik Wałbrzych	2	3	8-7
6.	AP BRZEG DOLNY	2	1	4-8
7.	AS Kiełczów	2	0	4-8

4.kolejka (13 września)**: AP** - Forza Wrocław (17.00).

4.LIGA OKRĘGOWA

Olympic III Junior
- MKP WOŁÓW 2-8

TABELA

1.	MKP WOŁÓW	2	6	16-2
2.	Sokół Smolec	3	6	15-12
3.	Lotnik Twardogóra	3	6	11-12
4.	Orzeł Prusice	3	6	8-10
5.	Barycz Sułów	3	6	12-7
6.	Piast Żmigród	2	3	9-3
7.	Olympic III Junior	3	0	3-13
8.	Unia Wrocław	3	0	5-20

4.kolejka (13 września)**:** Barycz Sułów - **MKP** (13.00).

MŁODZICY
4.LIGA OKRĘGOWA

Olympic IV Junior
- AP BRZEG DOLNY 9-1

TABELA

1.	PKS Łany	3	9	13-5
2.	Olympic IV Junior	3	6	17-6
3.	Forza Wrocław	2	3	11-5
4.	Academy Kiełczów	1	3	3-0
5.	AP BRZEG DOLNY	3	3	13-15
6.	Unia Wrocław	-	-	-
7.	Wrocław III Academy	2	0	2-11
8.	Polonia Środa Śl.	2	0	1-18

4.kolejka (13 września)**:** Wrocław III Academy - **AP** (16.00).

6.LIGA OKRĘGOWA

Ślęza IV Wrocław
- MKP WOŁÓW 3-2 (2-1)
Bramki: J. Piotrowski (8'), K. Łuczak (54');
MKP: T. Baliński – F. Cepok, D. Kaczor, M. Jarmuszczak, K. Kołcz, B. Kudyba, I. Kulka, N. Kamińska, J. Piotrowski – S. Filiński, M. Magoń, A. Konik, K. Łuczak, M. Pachołek, S. Stachowicz, M. Świrski, N. Winiarz.

TABELA

1.	Sporting Wrocław	2	6	24-2
2.	Talent Trzebnica	2	6	22-2
3.	Jedenastka Kąty Wr.	2	6	14-2
4.	Moto-Jelcz Oława	2	6	9-1
5.	Unia II Wrocław	2	3	13-13
6.	Pogoń Syców	2	3	8-8
7.	Parasol IV Wrocław	2	3	7-2
8.	Feniks Strzelin	2	3	7-11
9.	Ślęza IV Wrocław	2	3	5-15
10.	Sokół Marcinkowice	1	0	1-6
11.	MKP WOŁÓW	2	0	3-10
12.	Pogoń Oleśnica	2	0	5-15
13.	AP Football Wrocław	1	0	2-13
14.	Moto-Jelcz II Oława	2	0	2-22

3.kolejka (12 września)**: MKP** - Moto-Jelcz Oława (13.00).

7.LIGA OKRĘGOWA - grupa 4

Talent II Trzebnica
- KP BRZEG DOLNY 4-1 (2-0)
Bramka: A. Stec (52');
KP: D. Jaróżek – J. Cepok, J. Kawalec, P. Psykała, K. Simlat, A. Stec, R. Strzałkowski, O. Szarek, M. Wlezień – J. Bobkiewicz, M. Jabłoński, A. Kaczmarek, K. Kawalec.

TABELA

1.	SP Milicz	1	3	10-1
2.	Płomień Krośnice	1	3	9-2
3.	Talent III Trzebnica	1	3	6-1
4.	Talent II Trzebnica	1	3	4-1
5.	Błysk Kuźniczysko	1	3	4-1
6.	Piast Żmigród	-	-	-
7.	Iskra Pasikurowice	-	-	-
8.	UKS WIŃSKO	-	-	-
9.	Widawa Psary	-	-	-
10.	Tęcza Brzezia Łąka	1	0	1-4
11.	KP BRZEG DOLNY	1	0	1-4
12.	Bór Oborniki Śl.	1	0	1-6
13.	Polonia II Trzebnica	1	0	2-9
14.	Dolpasz Skokowa	1	0	1-10

2.kolejka: UKS - Tęcza Brzezia Łąka (12 września, 11.00); **KP** - SP Milicz (15 września, 17.30).

PRZECHLEWO CUP '2020
rocznik 2010

Bardzo dobrze na boiskach w pomorskim Przechlewie zaprezentowali się wołowscy *Gooleadorzy*, którzy swoje umiejętności konfrontowali z rówieśnikami z północnej Polski. Zespół w składzie: **Hubert Studnicki**, **Jakub Szydełko**, **Stanisław Czarny**, **Kacper Sławiński**, **Olek Kwaśniak**, **Wojciech Budnik**, **Konrad Podurgiel**, **Olek Naturalny** oraz **Julek Naturalny** udział w rozgrywce rozpoczął od bezbramkowego remisu z kartuską APK Jedynka, a w kolejnym starciu podopieczni trenera Grzegorza Paczkowskiego ulegli rówieśnikom ze Spójni Białe Błota (**0-3**). W kolejnych pojedynkach wołowianie przełamali wreszcie tremę i zaczęli wygrywać - najpierw pokonali Kolejarza Chojnice (**6-1**), potem stoczyli zacięty futbolowy bój z gdańską Pomeranią (**2-1**), a grupowe gry zakończyli zwycięstwem nad AP JFA I Przechlewo (**4-1**). Niestety, *przespany* początek sprawił, że czołowej dwójki nie udało się dogonić i naszej drużynie przyszło walczyć tylko o 5.lokatę. Na początku tej rywalizacji *Gooleadorzy* pewnie ograli rówieśników z Bruskowa Wielkiego (**4-1**), a udany występ *przypieczętowali* zwycięstwem nad 2.zespołem przechlewskich Akademików (**3-2** po rzutach karnych). Najlepszą ekipą wrześniowego turnieju w roczniku 2010 okazali się młodzi piłkarze słupskiego Gryfa, pokonując w finale piłkarzy Bałtyku Koszalin.

epr.pasa.pl 3e2d6b97fa

KLASA A

Gospodarzom powiatowego *derby* w Krzelowie nie udało się zapewnić aury i jedną z atrakcji tego pojedynku była obfita ulewa z gradem. Do momentu załamania pogody miejscowi mogli cieszyć się z prowadzenia (**2-1**), ale po wymuszonej przerwie gracze Komety *nie wyszli* już z szatni i Spartanie całkiem sprawnie *rozmontowali* defensywę rywala, zapewniając sobie efektowne zwycięstwo.

Blisko kolejnego kompletu punktów w Pęgowie byli zawodnicy orzeszowskiej Victorii, którzy przy zdecydowanym prowadzeniu (**3-1**) mieli jeszcze kilka okazji do przechylenia szali zwycięstwa na swoją korzyść, ale zamiast kolejnych trafień gości, *kontaktowego* gola na swoim koncie zapisali piłkarze Zorzy, a w doliczonym czasie gry niefortunna interwencja **Lesława Jończyka** przesądziła o podziale punktów.

Po pierwszym kwadransie pojedynku w Brzegu Dolnym wydawało się, że lider ze Smolca zainkasuje kolejny łatwy komplet rankingowych *oczek*. Gospodarze pokazali jednak charakter i na przerwę goście schodzili tylko z minimalną zaliczką. Drugą połowę lepiej rozpoczęli przyjezdni, którzy mimo ambitnej postawy zawodników KP w pełni kontrolowali przebieg wypadków na murawie i trafienie **Macieja Posłusznego** nie miało już większego wpływu na końcowe rozstrzygnięcie.

Ważnym *ogniwem* w ekipie lubiąskiej Odry od dłuższego czasu jest **Dawid Szczerba**, ale w konfrontacji z Pogonią Miękinia nie odegrał on pozytywnej roli, gdyż w 68.minucie znacząco osłabił swój zespół. Na szczęście wcześniej gospodarze za sprawą trafienia **Grzegorza Gryzana** mogli cieszyć się z prowadzenia, które jednak do końcowego gwizdka arbitra stało pod dużym znakiem zapytania. Na szczęście defensywa naszego zespołu stanęła na wysokości zadania i miejscowym udało się obronić korzystny rezultat.

KOMETA KRZELÓW
- SPARTA MIŁCZ 2-6 (1-1)
Bramka: J. Kędzierski (23'), M. Dziubiński (49') oraz P. Matusiewicz (20', 76'), P. Kozak (+90'), M. Urbaniak (+90', +90'), M. Leśniewski (+90');
Żółte kartki: M. Głaz oraz P. Matusiewicz, M. Malinowski;
KOMETA: Marcin Białek – J. Kędzierski (53' W. Białek), M. Zioła (80' K. Dziubiński), B. Przyszlak (46' P. Białek), M. Napora, A. Marcinkowski, Mateusz Białek (80' K. Mańkowski), M. Dziubiński, M. Maślejak (80' K. Dziedziński), D. Chylak, M. Głaz;
SPARTA: H. Kunda – P. Zarzycki, K. Heluszka, R. Pietras, K. Stefanowski, M. Malinowski, M. Hańczyk, K. Jelec (55' M. Urbaniak), P. Matusiewicz, P. Kozak, M. Leśniewski.

Zorza Pęgów
- VICTORIA ORZESZKÓW 3-3 (1-1)
Bramki: M. Piechuta (20', 47'), P. Janus (51');
Żółta kartka: L. Jończyk, A. Buzdygan, O. Ondycz, Sebastian Grabowski;
VICTORIA: S. Jurejczuk – K. Strzemski, L. Jończyk, A. Buzdygan, K. Golinowski (80' Sebastian Grabowski), O. Ondycz, D. Adamczak, W. Baraś, K. Orniacki, P. Janus, M. Piechuta.

KP BRZEG DOLNY
- Sokół Smolec 3-5 (2-3)
Bramki: J. Mazur (21'), K. Zimny (31'), M. Posłuszny (87');
Żółta kartka: T. Daniel;
KP: D. Zimny – M. Kowalski, M. Cygan, R. Konieczny, T. Daniel (70' K. Jaworski), J. Mazur, M. Klimczak, K. Zimny (46' M. Posłuszny), P. Ślazyk (80' M. Pomiećko), Przemysław Bobkiewicz, Patryk Bobkiewicz.

ODRA LUBIĄŻ
- Pogoń Miękinia 1-0 (1-0)
Bramka: G. Gryzan (19');
Żółte kartki: P. Wanias, Ł. Piskorski, P. Ryba;
Czerwona kartka: D. Szczerba (68');
ODRA: D. Posacki – J. Szuszfalak, M. Rewak (76' P. Ryba), M. Wojtyło, K. Kupiec, P. Wanias (46' S. Ostapyshen), M. Mostipan (+90' P. Płaszczyński), Ł. Piskorski, D. Szczerba, G. Gryzan (70' D. Zołądziejewski), A. Główka.

Pozostałe wyniki: Ambrozja - Osiek **4-1**; Porcelana - Puma **4-2**; Polonia - Muchobór **9-0**; Zjednoczeni - Zieloni **1-2**.

KLASA A

1.	Sokół Smolec	4	12	30-5
2.	Polonia Bielany Wr.	4	12	18-6
3.	VICTORIA ORZESZKÓW	4	10	18-10
4.	Ambrozja Bogdaszowice	4	9	18-11
5.	ODRA LUBIĄŻ	4	9	11-4
6.	Zieloni Rakoszyce	4	8	6-4
7.	Porcelana Ciechów	4	6	17-22
8.	SPARTA MIŁCZ	4	6	14-14
9.	Zorza Pęgów	4	5	13-12
10.	KP BRZEG DOLNY	4	4	7-9
11.	Pogoń Miękinia	4	3	8-12
12.	LZS Osiek	4	3	12-17
13.	Puma Pietrzykowice	4	3	10-16
14.	Zjednoczeni Szczepanów	4	1	8-13
15.	KOMETA KRZELÓW	4	1	6-20
16.	Muchobór Wrocław	4	0	1-22

5.kolejka (12-13 września)**: VICTORIA** - Zjednoczeni (sobota, 16.00), **SPARTA - KP** (sobota, 16.00), Puma - **KOMETA** (sobota, 16.00), Osiek - **ODRA** (niedziela, 15.00), Zieloni - Ambrozja, Polonia - Porcelana, Sokół - Zorza, Pogoń - Muchobór.

KLASA B

Drużyna z Borzęcina od kilku sezonów należy do czołowych ekip klasy **B**, więc młody zespół dolnobrzeskiego KP czekała kolejna trudna *przeprawa*. Gospodarze wyszli jednak do tego spotkania bardzo zmotywowani i już w 6.minucie jego wynik *otworzył* **Jakub Lewański**, a później było tylko lepiej. Wprawdzie w 2.odsłonie przyjezdnym udało się odzyskać *kontakt*, ale trwało to ledwie chwilę, gdyż kolejne gole były dziełem podopiecznych trenera **Piotra Jurkowa**, którzy mogli cieszyć się z zasłużonego zwycięstwa.

Trudów pojedynku z Lechitami nie wytrzymali starowołowscy Herosi, którzy po trafieniu **Huberta Bały** na przerwę schodzili z prowadzeniem. Niestety, po przerwie gościom udało się wyrównać, a w samej końcówce dwukrotnie wymanewrowali defensywę naszej drużyny, co dało im pełny sukces.

Zdecydowanym faworytem do zwycięstwa w rozgrywkach na ich starcie uznawani są białkowscy Czarni, ale ich umiejętności w niedzielę poważnie sprawdzili Olimpijczycy z Godzięcina. Obie drużyny stworzyły emocjonujący spektakl, którego wynik rozstrzygnął sie dopiero w doliczonym czasie gry, kiedy to do siatki gospodarzy trafił **Łukasz Kociołek**, zapewniając swojej drużynie zasłużony punkt.

Derby w Wińsku zakończyły się zwycięstwem piłkarzy z Mojęcic i kolejnym rozczarowaniem dla zawodników i kibiców głębowickiego Zrywu, ale po niedzielnej serii pojedynków chyba najbardziej zawiedzeni są sympatycy Ruchu Warzęgowo, który gracze po tygodniowej przerwie sprawiali wrażenie nieco *zardzewiałych*, co w pełni wykorzystali rywale z Radziądza. Niemal do samego końca o korzystny rezultat w starciu z piotrowickim *imiennikiem* walczyli piłkarze KS Brzeg Dolny, o których zwycięstwie przesądziło trafienie **Michała Burdyńskiego**, ale bohaterem naszej ekipy został Sergio Fernandez, który w swoim debiucie ustrzelił *dublet*.

KP II BRZEG DOLNY
- Orkan Borzęcin 6-4 (3-0)
Bramki: J. Lewański (6', 85'), F. Kubala (24', 76'), M. Posłuszny (42'), K. Szewczyk (80');
Żółte kartki: T. Borkowski, K. Szewczyk;
KP: O. Radosz – P. Górniak (46' D. Pluta), S. Goles, P. Krawczuk (46' T. Borkowski), K. Kubacki, M. Wapiński (60' M. Sankiewicz), J. Płóciennik (46' W. Lesiewicz), J. Lewański, F. Kubala, M. Posłuszny (60' K. Szewczyk), K. Zaguła (72' M. Ordonowski).

HEROSI STARY WOŁÓW
- Lech Barkowo 1-3 (1-0)
Bramka: H. Bała (34');
Żółte kartki: K. Jarosz, G. Kozak, K. Romanowicz;
HEROSI: M. Jaguś – K. Dembowski (65' M. Idczak), Ł. Leja, G. Kozak, J. Mazurek (73' J. Drężek), K. Jarosz (75' S. Siepko), K. Ignasiak (83' M. Dudek), G. Socha (55' P. Fałat), K. Romanowicz (88' A. Smolarek), H. Bała, P. Konon.

Czarni Białków
- OLIMPIA GODZIĘCIN 2-2 (0-1)
Bramki: Ł. Kociołek (40', +90');
Żółta kartka: R. Żak;
OLIMPIA: Dawid Kasprzyk – M. Wyrwich, Paweł Smoliński (75' T. Borowski), D. Koreń, K. Mazur (60' R. Żak), S. Skrzek (85' P. Hawrylczak), N. Narmatov (70' G. Szewczyk), P. Ignasiak, K. Lipa, Ł. Kociołek, H. Skrzek (80' M. Kopacz).

ZRYW GŁĘBOWICE
- ORKAN MOJĘCICE 2-4 (2-1)
Bramki: K. Hukiewicz (32'), Ł. Derda (37') oraz M. Zalewski (24'), K. Lickiewicz (47'), R. Żarczyński (60'), D. Marchlewski (+90');
Żółte kartki: A. Grobelny oraz M. Jędrycha;
ZRYW: Ł. Maślejak – K. Hukiewicz (78' M. Gajewski), J. Kowal, K. Oczek (61' F. Szczepański), T. Szadej, D. Zawidzki, A. Grobelny (61' K. Podbucki), G. Bronik, A. Czuchajewski (46' Ł. Rakoczy), J. Juzwa (75' M. Oleszkiewicz), Ł. Derda (80' Z. Miłuch);
ORKAN: S. Raczak – K. Kopczyński, P. Punda (75' W. Malanowski), M. Jędrycha (70' R. Harwas), A. Sadowski, K. Lickiewicz, M. Socha, V. Butko, H. Sieradzki, M. Zalewski (90' D. Marchlewski), R. Żarczyński (88' D. Przybylski).

KS BRZEG DOLNY
- KS Piotrkowice 3-2 (2-1)
Bramki: S. Fernandez (23', 43'), M. Burdyński (70');
Żółta kartka: S. Fernandez;
KS: K. Karbowniczak – T. Biruk, A. Juwa, D. Serwatka (2' M. Burdyński), S. Węglarz (64' W. Kasina), D. Skoczeń, D. Legieta, O. Samborski, A. Kapron, S. Fernandez, K. Krakowiak (88' M. Kozieł).

RUCH WARZĘGOWO
- Pirania Radziądz 2-5 (1-3)
Bramki: D. Małecki (40', 56');
RUCH: A. Gwiazdowski – D. Morawski, K. Winiarczyk (55' Martin Nowak), G. Mikołajczyk, M. Grzywacz (76' Ł. Domin), M. Dłużniewski (48' M. Michułka), K. Kmieć (65' P. Miłuch), M. Pawłowicz, D. Małecki, R. Sobotka (79' Maciej Nowak), S. Ziółkowski (47' T. Pogwizd).

Pozostałe wyniki: Dąb - Odra **6-1**.

KLASA B

1.	Czarni Białków	4	10	17-5
2.	Pirania Radziądz	4	9	12-7
3.	Lech Barkowo	4	8	10-6
4.	Dąb Kuraszków	4	7	11-5
5.	ORKAN MOJĘCICE	4	7	8-12
6.	Odra Uraz	4	7	8-11
7.	RUCH WARZĘGOWO	3	6	9-8
8.	KS BRZEG DOLNY	4	6	9-9
9.	OLIMPIA GODZIĘCIN	4	5	9-6
10.	KP II BRZEG DOLNY	4	4	12-12
11.	KS Piotrkowice	3	4	7-7
12.	Orkan Borzęcin	4	3	14-20
13.	LKS Krościna Wielka	3	2	6-7
14.	ZRYW GŁĘBOWICE	3	0	5-13
15.	HEROSI ST. WOŁÓW	4	0	6-15

5.kolejka (13 września)**: OLIMPIA - KP II** (11.00), **MOJĘCICE - RUCH** (16.00), Borzęcin - **ZRYW** (14.00), Krościna Wlk. - **KS** (16.00), Piotrkowice - **HEROSI** (16.00), Lech - Dąb; Odra - Czarni.

OLDBOY's - 1.LIGA (grupa 1)

OLIMPIA GODZIĘCIN
- Pogoń Oleśnica 3-4 (1-2)
Bramki: M. Kudryński (33'), R. Szmyd (61', 68');
OLIMPIA: Z. Paciorek – A. Łubkowski, P. Biernacki, R. Żak, P. Hawrylczak, K. Dmytrów, R. Szmyd, B. Wlaźlak, M. Kudryński, T. Woś, P. Tkaczyk – D. Kokoszka, J. Drężek, M. Olszewski.

TABELA

1.	Śląsk Wrocław	3	9	12-3
2.	Lotnik Twardogóra	4	9	13-6
3.	Pogoń Oleśnica	3	7	9-5
4.	Orła Wąsosz	4	7	11-8
5.	Sycowski KS Pogoń	4	6	10-8
6.	Muchobór Wrocław	4	3	3-9
7.	Polonia Środa Śl.	4	3	2-14
8.	OLIMPIA GODZIĘCIN	4	0	4-11

OKRĘGOWY PUCHAR POLSKI

Na kolejne bezpośrednie starcie futbolowych ekip z Wołowa i Brzegu Dolnego nasi powiatowi kibice musieli czekać ponad 8 lat. Po raz ostatni obie drużyny spotkały się 25 marca 2012 roku i wówczas ze zwycięstwa mogli cieszyć się zawodnicy KP (**2-1**), walczący pod *batutą* trenera **Jerzego Szalińskiego** o powrót do 4.ligi. Ostatecznie nie udało się tego osiągnąć, ale znacznie większy ból głowy mieli w tamtym sezonie kibice w Wołowie, gdyż ich drużyna zakończyła rozgrywki pod degradacyjną *kreską* i kolejne boje o rankingowe punkty zawodnicy MKP toczyli w klasie **A**.

W kolejnych latach futbolowe drogi obu ekip nie chciały się *skrzyżować*, aż wreszcie okres *posuchy* w powiatowych *derby* zakończyło losowanie par 1/16 wrocławskiego Pucharu Polski. Środowa konfrontacja w Brzegu Dolnym była 18.bezpośrednim pojedynkiem obu naszych flagowych zespołów w 21.wieku, ale tym razem w roli zdecydowanych faworytów wystąpili notowani o 2 *półki* wyżej wołowianie, co zresztą widać było na murawie od pierwszego gwizdka arbitra. Tempo tego pojedynku dyktowali bowiem gracze MKP, a gospodarze tylko sporadycznie pozwalali *oddychać* swoim defensorom, przenosząc grę na połowę przyjezdnych, jednak do zagrożenia bramki **Tymoteusza Seweryna** byli zawsze daleko. Goście natomiast nieco zbyt spokojnie rozgrywali swoje ataki, dzięki czemu obrona KP przez niemal pół godziny wywiązywała się ze swoich zadań bezbłędnie. Wystarczył jednak jeden wygrany drybling **Piotra Hryszkiewicza**, który później dokładnie podał do **Dominika Rosińskiego**, a ten plasowanym strzałem wyprowadził swój zespół na prowadzenie.

Przez kolejne minuty środowej konfrontacji nadal oglądaliśmy jednostronne widowisko, ale *elektrycznych* momentów pod dolnobrzeską bramką było bardzo niewiele. Gościom brakowało tempa i dokładności, popełniali w swoich atakach wiele prostych błędów, za które mogli drogo zapłacić w końcówce pojedynku, kiedy to miejscowym prostymi środkami udało się skonstruować dwa groźne ataki. Żaden z nich nie przyniósł jednak powodzenia i skromne zwycięstwo oraz zasłużony awans stał się udziałem wołowian.

KP BRZEG DOLNY
- MKP WOŁÓW 0-1 (0-1)
Bramki: D. Rosiński (27');
KP: D. Zimny – M. Kowalski, T. Daniel (75' K. Zimny), R. Konieczny, M. Cygan (60' P. Ślazyk), T. Woś (46' J. Lewański), M. Klimczak, J. Mazur, F. Kubala, Przemysław Bobkiewicz (60' K. Szewczyk), Patryk Bobkiewicz (75' M. Pomiećko);
MKP: T. Seweryn – B. Gałecki, S. Supranionek, O. Juwa, A. Judziński, P. Hryszkiewicz (62' K. Miłkowski), D. Stupieńko (62' K. Aramowicz), D. Rosiński, S. Kościuk (46' K. Włodarczyk), M. Gacek (62' D. Kamiński), K. Żbik (71' K. Moskwa).

O ile sam rezultat konfrontacji w Brzegu Dolnym mógłby budzić pewne wątpliwości, to w tym aspekcie z roli faworytów znacznie lepiej wywiązali się w Lubiążu piłkarze żmigrodzkiego Piasta. Zespół Odry zdecydowanie nie miał szczęścia w losowaniu i choć przed rozgrywkami drużyna trenera **Tomasza Grzegorzewskiego** zapowiadała walkę o najwyższe lokaty w ligowym rankingu, to jednak solidny 3.ligowiec to wciąż zbyt wysokie futbolowe *progi*. Naszym piłkarzom trudno odmówić ambicji i momentami potrafili nawet nawiązać walkę ze znacznie wyżej notowanym rywalem, ale były to naprawdę krótkie chwile, a goście w nieco ponad kwadrans właściwie rozstrzygnęli losy pojedynku. Honorowego gola dla gospodarzy zdobył tuż przed przerwą **Łukasz Piskorski**, lecz był to jedyny tak szczęśliwy moment dla lubiążan w tym pojedynku.

ODRA LUBIĄŻ
- Piast Żmigród 1-9 (1-4)
Bramka: Ł. Piskorski (41');
Żółte kartki: Ł. Piskorski, J. Szuszfalak;
ODRA: D. Posacki (80' M. Sobczyk) – J. Szuszfalak, M. Wojtyło, M. Rewak, K. Sołowski, P. Wanias (62' S. Ostapyshen), M. Mostipan (75' P. Ryba), K. Kupiec, Ł. Piskorski (66' D. Żołądziejewski), G. Gryzan (62' P. Płaszczyński), A. Główka (70' M. Główka).

Na kolejne pucharowe emocje czekają już więc jedynie futbolowi kibice w Wołowie, a ich piłkarze w 1/8 rywalizacji zmierzą się w Międzyborzu z tamtejszym Zenitem (16 września, 17.00). Rywale w poprzednich rozgrywkach ligowych zwyciężyli rywalizację w 3.grupie wrocławskiej klasy **A** i do tej pory dość przyzwoicie spisują się w zmaganiach klasy okręgowej, zajmując po 7.serii pojedynków 7.pozycję z dorobkiem 12 rankingowych *oczek*. O kolejny awans nie będzie więc łatwo, ale być może naszej drużynie uda się powtórzyć co najmniej występ z pucharowej edycji 2016/2017, kiedy to wołowianie zagrali w półfinale rozgrywek, ulegając w nim konkurentom z… Piasta Żmigród (**1-5**).

Jak zamówić ogłoszenia drobne

na stronie www.kuriergmin.pl/ogłoszenia-drobne/

pocztą
"Kurier Gmin"
56-100 Wołów
ul. Zwycięstwa 15

wyślij sms-em
pod numer **79567**
koszt 9 zł + Vat
zaznaczając od OKG
(spacja)treść ogłoszenia

e-mailem
sekretariat@kuriergmin.pl
lub osobiście

Numer konta: Bank MBANK 83 1140 2004 0000 3902 4474 9895 / **71 319 79 18**

USŁUGI

- Videofilmowanie, tel. 602879746, 515276337.
- **Garaże blaszane, od 1.450 zł, bramy, tanie ogrodzenia metalowe, RATY! TRANSPORT GRATIS! www.dobrygaraż.pl, tel. 627338830, 607680103.**
- Pranie dywanów i kanap aut. tel. 535-679-346
- Powiatowy Urząd Pracy w Wołowie oraz Filia PUP w Brzegu Dolnym informuję , iż od dnia 22.01.2020 można odbierać PIT-11 za rok 2019. tel. 0713197918
- **Firma wielobranżowa zaprasza do współpracy. Oferujemy następujące usługi : - usługi ogrodnicze (koszenie traw, przycinka żywopłotów, krzewów, grabienie) - usługi porządkowe na gospodarstwie domowym (wywóz odpadów wielkogabarytowych, czyszczenie podwórek, rozbiórka obiektów do 50m2) -drewno opałowe (przygotowanie , pocięcie, transport, układanie , sprzedaż) -transport do 3,5 tony (przeprowadzki, transport paletowy i inne) samochód z hydroklapą. tel. 604767450 lub 607740693**

NIERUCHOMOŚCI

Sprzedam

- Brzeg Dolny - sprzedam dom parterowy 126 m², 4 pokoje , 2 łazienki, ogrzewanie gazowe, ogród, studnia głębinowa, kontakt tel. 501464 061
- Działki przy Wołowie. tel. 516323353
- Sprzedam mieszkanie w budynku wielorodzinnym w Piotroniowicach o pow. 90 m. + budynki gospodarcze. Cena 95000 zł. Możliwość dokupienia ziemi. tel. 791001537

Wynajmę

- Wynajmę nowy lokal usługowy z witrynami na os.Leśmiana w Brzegu, tel. 607 462 503

Kupię

- Kupię ciągniki, przyczepy i maszyny rolnicze tel. 602811423 lub 535135507

MOTORYZACJA

Kupię

- Skup aut za gotówkę 693544030
- Kupię auto do 800 zł, tel. 604317276.
- Kupię każde auto całe i uszkodzone. Gotówka od ręki. 603868712
- **Skup aut, kasacja do 2000zł. Najwyższe ceny. 513441152**

RÓŻNE

Sprzedam

- **Drewno opałowe, kominkowe, tel. 602718279.**
- Szkółka drzew i krzewów ozdobnych, choinki. Lipnica tel. 661349383
- Sprzedam pszenice w workach -100kg koszt 80zł. tel. 713890507

Kupię

- Kupię monety, zegarki, srebro-antyki. tel. 725332771

POMOC

- Grupa Anonimowych Alkoholików, Wołów pl. Szkolny 2, wtorek godz. 17.00, niedziela godz. 17:00,

REKLAMA

ZATRUDNIĘ BLACHARZA SAMOCHODOWEGO
tel. 602339000 MIĘKINIA
REKLAMA

OSK BETA L
Bernard Kuska
Kurs prawa jazdy kategorii: B, B+E (daje uprawnienia do jazdy ciągnikiem)
692 520 635
bernardkuska@wp.pl
REKLAMA

Gabinet Weterynaryjny „EUROVET"
www.eurovet.com.pl
Oferujemy:
- badanie laboratoryjne krwi i moczu (na miejscu),
- lecznictwo i profilaktyka,
- chirurgia,
- okulistyka i stomatologia,
- USG,
- zwierzęta egzotyczne i ptaki,
- czipowanie i paszporty,
- strzyżenie i zabiegi kosmetyczne.

Wojciech Poral, specjalista chirurg, 696 302 170
Krzysztof Franas, 696 027 476
Wołów, ul. Poznańska 2
pon. - pt. 8:00-18:00
sob. 9:00-14:00
tel. 71/389 42 64
REKLAMA

ZATRUDNIĘ HANDLOWCA DO SPRZEDAŻY CZĘŚCI
tel. 602339000 MIĘKINIA
REKLAMA

ZATRUDNIĘ MECHANIKA SAMOCHODOWEGO
tel. 602339000 MIĘKINIA
REKLAMA

URZĘDOWA KASACJA POJAZDÓW
P.P.H.U."LECH-MET"
ul. Kościuszki 9
55-140 Żmigród
Telefon całodobowy: 600 403 082
- wydajemy zaświadczenia kasacji pojazdów do wydziału komunikacji i firm ubezpieczeniowych
- bezpłatny transport (laweta)
- wszystkie czynności załatwiamy na miejscu
REKLAMA

REKLAMA

eprasa.pl 5e2d6b07fa

- Pomoc weterynaryjna, tel. 071 319 03 78; 0606 46 97 97.
- • Punkt Wspierania Rodzin, Rynek 18, Brzeg Dolny, GOSP. p. nr 2, wtorek 17.00–19.00, tel. 071 319 56 62, w. 19.
- Psycholog, Rynek 18, Brzeg Dolny, GOSP. p. nr 2, poniedziałek – piątek 16.00–20.00, tel. 071 319 56 62, w. 19.
- Poradnia Problemów Uzależnień, pon., wt. 7.30–13.30, śr., czw. 7.30–17.30, tel. 071 319 56 62.
- Gminna Komisja Rozwiązywania Problemów Alkoholowych w Wołowie, Centrum Profilaktyki Uzależnień, 56-100 Wołów, pl. Szkolny 2, tel. 071 389 14 95, e-mail: gkrpawolow@op.pl - inicjuje działania związane z profilaktyką i rozwiązywaniem problemów alkoholowych, - podejmuje czynności zmierzające do orzeczenia o zastosowaniu wobec osoby uzależnionej od alkoholu obowiązku poddania się leczeniu w zakładzie lecznictwa odwykowego, - opiniuje wnioski o wydanie zezwolenia na sprzedaż napojów alkoholowych. W Punkcie Konsultacyjnym Komisji dyżury pełnią: Pełnomocnik Burmistrza ds. Realizacji GPP i RPA – poniedziałki, wtorki, środy i piątki w godz. 9.30-12.30. Psycholog – poniedziałki od godz. 16.00-19.00., czwartki od godz. 15.00- 18.00. Konsultant ds. uzależnień – środy od godz.16.00-19.00. Odbywają się spotkania: - Grupy terapeutycznej dla osób uzależnionych – w poniedziałki od godz. 17.00. - Grup AA – we wtorki i w niedziele od godz. 17.00. - Grupy Al–Anon w piątki w godz. 17.00-19.00.
- Poradnia Psychologiczno-Pedagogiczna w Brzegu Dolnym, ul. 1 Maja 1A, I piętro (dawny internat ZSZ), tel. 071 319 99 94, proponuje dzieciom, młodzieży, rodzicom i nauczycielom szeroką ofertę psychologiczną, pedagogiczną i logopedyczną, m.in. w zakresie: diagnozy, terapii, profilaktyki, poradnictwa, planowania kariery zawodowej. Wizyty BEZPŁATNE. Czynne od poniedziałku do piątku w godz. 8.00–15.00.
- Powiatowa Stacja Sanitarno-Epidemiologiczna w Wołowie, kontakt 071 389 28 56, po godzinach urzędowania oraz w dni wolne od pracy, telefon dyżurny – 0604 208 816.
- Grupa Anonimowych Narkomanów Grupa „Warriors", spotkania w niedzielę od 16:00 do 18:00 w 2. niedzielę miesiąca, miting otwarty, Brzeg Dolny, ul. Zwycięstwa 5 (wejście po prawej stronie) tel. kontaktowy 790491700.

MIEJSCE NA TWOJĄ REKLAMĘ
zadzwoń i zamów
71 319 79 18

BURMISTRZ GMINY WOŁÓW

podaje do publicznej wiadomości

Wyciąg z ogłoszenia o I ustnym przetargu nieograniczonym na sprzedaż nieruchomości położonej w Wołowie przy ul. Sokolej

Przedmiotem przetargu jest sprzedaż nieruchomości składającej się z działek niezabudowanych nr **25/46 i 25/82 Am 51** położonych w Wołowie przy ul. Sokolej o łącznej pow. 0,1456 ha.
Księga Wieczysta nr WR1L/00026387/5
Użytki i klasy bonitacyjne: dz. nr 25/46: Ps IV – 0,0610 ha i N – 0,0245 ha; dz. nr 25/82: N - 0,0601 ha.
W Miejscowym Planie Zagospodarowania Przestrzennego nieruchomość oznaczona jest symbolem MN/168 – teren zabudowy mieszkaniowej jednorodzinnej.
Teren porośnięty drzewami, krzewami, nierówny, z zagłębieniami, skarpami ze stagnującą wodą.
Nieruchomość jest wolna od obciążeń i ograniczeń na rzecz osób trzecich i nie jest przedmiotem zobowiązań.
Forma zbycia – przeniesienie prawa własności.
Cena wywoławcza – 71.000,00 zł.
Do ceny wylicytowanej w przetargu zostanie doliczony podatek **VAT wg stawki 23 % VAT**
Wadium – 7.100,00 zł.
Postąpienie nie może wynosić mniej niż 1% ceny wywoławczej z zaokrągleniem w górę do pełnych dziesiątek złotych.
Przetarg na sprzedaż ww. nieruchomości odbędzie się w dniu **20.10.2020 r. o godz. 10.15** w siedzibie Urzędu Miejskiego w Wołowie (Rynek 34, sala sesyjna).
Ogłoszenie o przetargu zostało wywieszone na tablicach ogłoszeń Urzędu Miejskiego w Wołowie w przybudówce B Ratusza i w budynku głównym, a także opublikowane na stronach internetowych Urzędu Miejskiego www.bip.wolow.pl oraz www.wolow.pl.
Szczegółowe informacje można uzyskać w Wydziale Geodezji i Gospodarki Nieruchomościami – przybudówka B Ratusza, pokój nr 14, telefonicznie pod numerem 71/ 319 13 15, 71/ 319 13 14.

Kącik KULINARNY Marzeny

Rozstrzygnięcie konkursu

Dziękuję serdecznie za wszystkie nadesłane przepisy, jest mi ogromnie miło że tyle osób wzięło udział.
Konkurs wygrywa Ola która upiekła CIASTO Z TRUSKAWKAMI
Gratuluję i zapraszam do siebie do domu po odbiór nagrody Marzena Gałuszka Grocholska.

SKŁADNIKI:
4 jajka, 1 szklanka cukru, 1 cukier wanilinowy
1/2 szklanki oleju roślinnego lub roztopionego masła
1 i 1/2 szklanki (240 g) mąki pszennej, 1 łyżeczka proszku do pieczenia, 1/2 łyżeczki sody oczyszczonej, 500 g truskawek, cukier puder do posypania.

PRZYGOTOWANIE:
Jajka wyjąć wcześniej z lodówki i ogrzać (np. w misce z ciepłą wodą). Truskawki pokroić na kawałki (np. na ćwiartki). Piekarnik nagrzać do 180 stopni C. Przygotować tortownicę o średnicy minimum 26 cm. Jajka wbić do miski, dodać cukier i cukier wanilinowy i ubijać na puszysty jasny krem na wysokich obrotach miksera, przez ok. 10 minut. Następnie stopniowo, cienkim strumieniem dodawać olej, cały czas miksując, w sumie przez ok. 5 minut. Mąkę wsypać do oddzielnej miski razem z proszkiem do pieczenia i sodą, dokładnie wymieszać. Przesiać ok. 1/3 mąki do ubitej masy i krótko zmiksować na minimalnych obrotach miksera, dodać drugą część mąki i znów zmiksować jak poprzednio, dodać ostatnią część mąki i zmiksować. Ciasto wyłożyć do tortownicy, posypać truskawkami i wstawić do piekarnika. Piec przez około 45 minut, do suchego patyczka i zrumienienia się ciasta. Wyjąć z piekarnika i posypać cukrem pudrem

BURMISTRZ GMINY WOŁÓW

podaje do publicznej wiadomości

Wyciąg z ogłoszenia o I ustnym przetargu nieograniczonym na sprzedaż nieruchomości położonej w Łososiowicach

Przedmiotem przetargu jest sprzedaż działki niezabudowanej położonej w **Łososiowicach nr 92/5 Am1** o pow. 0,1398 ha. Księga Wieczysta nr WR1L/00024191/0.
W Miejscowym Planie Zagospodarowania Przestrzennego działka jest oznaczona symbolem MNR/21– teren zabudowy zagrodowej i mieszkaniowej jednorodzinnej.
Forma zbycia – przeniesienie prawa własności.
Cena wywoławcza – 49.000,00 zł
Do ceny wylicytowanej w przetargu zostanie doliczony podatek VAT wg stawki 23%.
Wadium – 4.900,00 zł
Przetarg na sprzedaż ww. nieruchomości odbędzie się w dniu **21.10.2020 r. o godz. 11.00** w siedzibie Urzędu Miejskiego w Wołowie (Rynek 34, sala sesyjna).
Postąpienie nie może wynosić mniej niż 1% ceny wywoławczej z zaokrągleniem w górę do pełnych dziesiątek złotych.
Ogłoszenie o przetargu zostało wywieszone na tablicach ogłoszeń Urzędu Miejskiego w Wołowie w przybudówce B Ratusza i w budynku głównym, a także opublikowane na stronach internetowych Urzędu Miejskiego www.bip.wolow.pl oraz www.wolow.pl.
Szczegółowe informacje można uzyskać w Wydziale Geodezji i Gospodarki Nieruchomościami – przybudówka B Ratusza, telefonicznie pod numerem 71/ 319 13 24, 71/ 319 13 14.

BURMISTRZ GMINY WOŁÓW

podaje do publicznej wiadomości

Wyciąg z ogłoszenia o I ustnym przetargu nieograniczonym na sprzedaż nieruchomości położonej w Wołowie przy ul. Jacka Kaczmarskiego

Przedmiotem przetargu jest sprzedaż działki niezabudowanej położonej przy ul. Jacka Kaczmarskiego w Wołowie nr **16/54 Am 50** o pow. 0,1287 ha. Księga Wieczysta nr WR1L/00025163/2.
Użytki i klasa bonitacyjna: W – Ps IV – 0,0074 ha; Bp – 0,1213 ha.
W Miejscowym Planie Zagospodarowania Przestrzennego działka jest oznaczona symbolem MN/113 – teren zabudowy mieszkaniowej jednorodzinnej.
Teren nierówny, ze skarpą w południowej części i rowem w części wschodniej.
Nieruchomość jest wolna od obciążeń i ograniczeń na rzecz osób trzecich i nie jest przedmiotem zobowiązań.
Forma zbycia – przeniesienie prawa własności.
Cena wywoławcza – 73.000,00 zł.
Do ceny wylicytowanej w przetargu zostanie doliczony podatek **VAT wg stawki 23 % VAT**
Wadium – 7.300,00 zł.
Postąpienie nie może wynosić mniej niż 1% ceny wywoławczej z zaokrągleniem w górę do pełnych dziesiątek złotych.
Przetarg na sprzedaż ww. nieruchomości odbędzie się w dniu **20.10.2020 r. o godz. 10.00** w siedzibie Urzędu Miejskiego w Wołowie (Rynek 34, sala sesyjna).
Ogłoszenie o przetargu zostało wywieszone na tablicach ogłoszeń Urzędu Miejskiego w Wołowie w przybudówce B Ratusza i w budynku głównym, a także opublikowane na stronach internetowych Urzędu Miejskiego www.bip.wolow.pl oraz www.wolow.pl.
Szczegółowe informacje można uzyskać w Wydziale Geodezji i Gospodarki Nieruchomościami – przybudówka B Ratusza, pokój nr 14, telefonicznie pod numerem 71/ 319 13 15, 71/ 319 13 14.
pod numerem 71/ 319 13 24, 71/ 319 13 14.

KURIER GMIN
TYGODNIK • WYDAJE „Agencja Reklamowo-Medialna ART" Marta Ringart Orłowska, redakcja: Marta Ringart-Orłowska (redaktor naczelna), Grzegorz Kuliński (skład), Dominika Iskierka (reklama i marketing), Katarzyna Dolata (administracja, reklama, marketing), Dariusz Judziński (dziennikarz sportowy), Dagmara Zielińska (dziennikarz), Adrianna Orłowska (dziennikarz), stali współpracownicy: Marek Czwartyński. Redakcja i biuro ogłoszeń: Wołów, ul. Zwycięstwa 15 – czynne od poniedziałku do piątku 8.00-16.00, tel. 071/ 319 79 18; • Skład własny • Druk: Agora-Poligrafia Sp. z oo • Redakcja nie odpowiada za treść ogłoszeń, reklam i życzeń. Zastrzega sobie prawo zmiany tytułów, skracania i adiustacji tekstów • Wzory reklam chronione są prawem autorskim • Materiałów niezamówionych nie zwracamy • Nasz adres poczty elektronicznej: sekretariat@kuriergmin.pl; reklama@kuriergmin.pl; internet: www.kurier-gmin.pl. Nakład 3000-4000 tys. sztuk.

NA ZDROWIE NA ZDROWIE

Pokolenie a sposób odżywania - co i jak jedzą przedstawiciele poszczególnych grup?

Bez względu na wiek każdy uwielbia jeść. Chociaż wiele osób może lubić te same potrawy i restauracje, mogą mieć zupełnie inne nawyki żywieniowe. Sprawdźcie, jak różne są preferencje trzech popularnych grup: Baby Boomers, Millenialsów oraz pokolenia Z.

Nawyki żywieniowe Baby Boomers

Baby Boomers to osoby, które urodziły się w latach 1946-1964 (nazywane powojennym pokoleniem wyżu demograficznego). Grupa ta ma największą siłę nabywczą w porównaniu do pokolenia Y i Z. Nie oznacza to jednak, że jej przedstawiciele ustawiają się w kolejce, aby wydać duże sumy pieniędzy na najnowszą kuchnię fusion z najdalszych części świata. Osoby z wyżu demograficznego zwykle wiedzą, czego chcą i jaki posiłek zaspokoi ich apetyt oraz oczekiwania.

Idąc do restauracji, mają tendencję do zwracania większej uwagi na porządek i schludność lokalu. Nie tylko szukają czystych stołów i lśniących podłóg, ale także biorą pod uwagę stan toalet i sztućców. Brudne lub zaniedbane przestrzenie i brak odpowiednich standardów w jakiejkolwiek jadłodajni mogą znacząco zniechęcić Baby Boomers.

Co ciekawe, to właśnie Baby Boomers są grupą napędzającą trend zdrowego odżywiania, a nie pokolenie Millenialsów. Prawdopodobnie nie będą przestrzegać tych samych restrykcyjnych wytycznych dietetycznych, co inne pokolenia - takich jak np. liczenie kalorii, ale skupiają się na pochodzeniu i składnikach pożywienia.

Etykiety i wyszukane opisy nie przyciągną ich zainteresowania, tak jak zapewnienie o zdrowotnych właściwościach produktu lub podawanie po prostu zdrowych potraw. W porównaniu z bywalcami restauracji w innym wieku, na osoby z pokolenia wyżu demograficznego nie mają większego wpływu terminy takie jak: bezglutenowy, wegański czy wegetariański.

Nawyki żywieniowe Millenialsów

Millenialsi, czy też pokolenie Y to osoby urodzone w latach 80. i 90. XX wieku. Szukają wyjątkowych doznań kulinarnych, które odpowiadają ich osobistym zainteresowaniom. Podczas gdy niektórzy chcą odkrywać inne kultury poprzez spożywanie egzotycznych potraw, inni będą chcieli napełnić swój talerz żywnością lokalną. Millenialsi nie tylko jedzą – rozmawiają o odżywianiu, robią zdjęcia potraw i dzielą się nimi w mediach społecznościowych. Przystępność, wygoda i personalizacja to trzy elementy, które to pokolenie ceni, a jego przedstawiciele będą szukać miejsc, które mogą zapewnić te aspekty - niezależnie od tego, czy będzie to elegancka restauracja, lokalny bar czy nawet food truck.

Millenialsi często są otwarci i ciekawi nowych smaków i potraw. Chociaż 81% z nich jest bardzo zainteresowanych zdrową żywnością, są jednak gotowi spróbować praktycznie wszystkiego, co zaspokaja ich apetyt (mogą zdecydować się na posiłek lub przekąskę o wyższej kaloryczności, która składa się z naturalnych składników, a nie sztucznych).

W porównaniu z innymi pokoleniami, więcej Millenialsów jada poza domem, zwykle pomijając tradycyjne posiłki.

Nawyki żywieniowe generacji Z

Generacja Z zwana także „Post-Millenialsami" to osoby urodzone w drugiej połowie lat 90. i po 2000 roku. Chociaż prawdą jest, że to Millenialsi cenią sobie doznania kulinarne bardziej niż inne pokolenia, przedstawiciele pokolenia Z również stawiają na ten aspekt.

Generacja Z łączy jednak mocniej jedzenie z nowymi technologiami. Ich poleganie na technologii jest zdecydowanie silniejsze niż w poprzednich pokoleniach. W praktyce oznacza to, że większość Post Millenialsów najpierw poszuka w Internecie informacji o danej restauracji lub produkcie, na żywo będzie dokumentować proces spożywania dania, a po zakończonym posiłku opublikuje recenzję opisującą swoje odczucia i opinie.

Pomimo zamiłowania pokolenia Z do przekąsek i ulicznego jedzenia, szukają oni także prawdziwych kulinarnych doznań. Pokolenie Z chętnie spróbuje nowości i zainteresuje się nieszablonowymi trendami żywieniowymi. Ponadto zwróci dużą uwagę na etykiety i składniki – jego przedstawiciele wolą wiedzieć, co dokładnie będą spożywać.

- Mamy świadomość, że jedzenie to temat, który łączy pokolenia. Dla wielu osób nie jest to jedynie „zwykła" czynność, a cała gama różnorodnych doświadczeń – mówi Ewa Polińska z MSM Mońki. Przy stole rozmawiamy, dzielimy się odczuciami – zarówno w świecie rzeczywistym, jak i wirtualnym, próbujemy nowości... Smak dań, konsystencja, unoszący się aromat, a także skład produktów – każdy z tych czynników sprawia, że obiad, kolacja, czy przekąska mogą być wyjątkowym momentem w ciągu dnia. Właśnie dlatego jako producent sera stawiamy na jakość. Wiemy, że niezależnie od pokolenia – każdy doceni smak produktów stworzonych z pasją i według tradycyjnych receptur – podsumowuje ekspert z MSM Mońki.

inf

NEUROLOG

• **Elżbieta Buczkowska,** specjalista neurolog, przyjmuje w prywatnym gabinecie w Obornikach Śl., ul. Dworcowa 36C. Poniedziałek w godz. 15.30-16.30 **tel. 603 999 676**

PSYCHOLOG

• **Psycholog Wołów** **tel. 796733492.**

PSYCHIATRA

• **Katarzyna Leszczyńska,** specjalista psychiatra. Prywatny gabinet, Brzeg Dolny, ul. Zwycięstwa 9/2, wizyty domowe. Nerwice, depresje, zaburzenia psychiczne, **tel. 606 286 236**

• **Prywatny Gabinet Psychiatryczny, Magdalena Krakowska-Kociołek, specjalista psychiatra** ul. Inwalidów Wojennych 19, Wołów (budynek KRUS), pon. 15.00–18.00. Po wcześniejszej rejestracji: **604 433 803. Wizyty domowe.**

STOMATOLOG

• **Stomatologia dla Rodziny** Kompleksowe leczenie stomatologiczne, nowoczesne materiały, radiowizjografia, RTG, chirurgia, protetyka. Oborniki Śl., ul. Łokietka 22 **Rejestracja: 71 310 26 12**

UROLOG

• **Aleksander Biały** Chirurg Specjalista Urolog Prywatny Gabinet Urologiczny, USG, Wołów ul. Piłsudskiego pok.115 (przychodnia rejonowa) Środa 15:00-18:00 **tel. 601206357, (71) 389 26 62**

ORTOPEDA

• **Waldemar Olszowiec,** specjalista ortopeda, specjalista chirurgii urazowej. NZOZ, ul. Zwycięstwa 9/2, Brzeg Dolny. Przyjmuje: poniedziałek: 15.00–18.00. Leczenie zachowawcze i operacyjne schorzeń narządu ruchu, **tel. 71 319 07 66**

Dr nauk med. Mariusz Krawczyk
specjalista chirurg-onkolog
USG:
• piersi • tarczycy
• ślinianek • węzłów chłonnych
• dermatoskopia - badanie znamion barwnikowych
Czwartki 16.00-18.00 **tel. 606 456 454**
Wołów, ul. Inwalidów Wojennych 19 (bud. KRUS)
REKLAMA

Zespół opieki domowej
Punkt Konsultacyjny w Rejonowej Przychodni w Wołowie, ul. Piłsudskiego 34, 56-100 Wołów, czynny we wtorek i piątek, godz. 9.00-14.00, pokój nr 202 II piętro, telefon: 728 228 192.
W ramach kontraktu z Narodowym Funduszem Zdrowia obejmujemy opieką paliatywno - hospicyjną pacjentów z następującymi schorzeniami:
• choroby nowotworowe,
• owrzodzenia odleżynowe,
• niewydolność oddechowa niesklasyfikowana gdzie indziej.
Zapewniamy bezpłatną:
• opiekę lekarską i pielęgniarską w domu chorego,
• leczenie bólu według najnowszych standardów i innych objawów towarzyszących chorobie nowotworowej,
• leczenie odleżyn,
• rehabilitację,
• wsparcie psychologiczne,
• żywienie dojelitowe dietą przemysłową,
• nieodpłatne wypożyczanie sprzętu medycznego.
REKLAMA

KONSULTACJE UROLOGICZNE
dr nauk med. Patrik Forszt
Specjalista urolog, FEBU
Choroby nerek, pęcherza, prostaty, zaburzenia potencji, USG NA MIEJSCU
Przyjęcia w Wołowie i Brzegu Dolny co wtorek od godz. 15:30
Brzeg Dolny DSCM, M. Iwaszkiewicz, ul. Wilcza 6, rejestracja 71 3190766
www.forszt.pl
Wołów, Manamedica, ul. Inwalidów Wojennych 13, rejestracja 71 3895360
REKLAMA

Wojciech Ugorski
specjalista radiolog
USG
wt.15–18, pt. 16–18
ul. Piłsudskiego 34
Przych. Rejon., gab. 115
600 069 413
REKLAMA

Prywatny Gabinet Ginekologiczny
dr n.med. Krzysztof Ćwiklicki
Specjalista ginekolog-położnik
- USG,
- KTG,
- KONIZACJA,
- CYTOLOGIA.
Przyjmuje: wt.- czw. 16:00 - 18.00
Brzeg Dolny, ul. Kętrzyńskiego 1
(naprzeciwko Przychodni w budynku Apteki Dolnobrzeskiej)
tel. 696 485 738
REKLAMA

USG SERCA
USG BRZUCHA
kardiolog, specjalista chorób wewnętrznych
lek. med. Paweł Rehan
wtorki i czwartki
16.00–17.00
ul. Inw. Wojennych 19
Wołów (bud. KRUS)
tel. 604 523 262
REKLAMA

eprasa.pl 63.2.d6.0.1.1.a

PRZETARGI * OGŁOSZENIA * INFORMACJE

BURMISTRZ GMINY WOŁÓW

informuje, że na stronach internetowych Urzędu Miejskiego w Wołowie www.wolow.pl**, oraz** www.bip.wolow.pl **zamieszczono wykazy nieruchomości przeznaczonych do zbycia**

Położenie nieruchomości	Opis	Tryb zbycia	Termin na składanie wniosków przez osoby mające pierwszeństwo w nabyciu
Mojęcice ul. Wiśniowa	Działka zabudowana nr 362/3 Am2 o pow. 899m2, zabudowa zagrodowa i mieszkaniowa jednorodzinna	Przetarg nieograniczony	27.10.2020

Wykaz został wywieszony na okres 21 dni na tablicy ogłoszeń Urzędu Miejskiego w Wołowie (Rynek 34) w przybudówce B Ratusza. Szczegółowe informacje można uzyskać w Wydziale Geodezji i Gospodarki Nieruchomościami, tel. 71/319 13 24.

BURMISTRZ GMINY WOŁÓW

informuje, że na stronach internetowych Urzędu Miejskiego w Wołowie www.wolow.pl oraz www.bip.wolow.pl zamieszczono wykazy nieruchomości przeznaczonych do dzierżawy.

Miejscowość	Nr działki, powierzchnia	Opis nieruchomości, cel dzierżawy	Termin wywieszenia wykazu od:
Prawików	dz. nr 402/2 AM 2 pow. 0,1300ha	Cele rolnicze	07.09.2020 r.
Prawików	dz. nr 401/2 AM 2 pow. 0,0900ha	Cele rolnicze	07.09.2020 r.
Wołów	dz. nr 17 AM 30 pow. 0,0291ha	Część działki – tablica reklamowa	07.09.2020 r.
Wołów	dz. nr 88/6 AM 27 pow. 0,0548ha	Część działki – tablica reklamowa	07,09.2020 r.

Wykaz został również wywieszony na okres 21 dni na tablicy ogłoszeń Urzędu Miejskiego w Wołowie (Rynek 34) w przybudówce B Ratusza. Szczegółowe informacje można uzyskać w Wydziale Geodezji i Gospodarki Nieruchomościami – pokój nr 14, tel. 71/319 13 45.

BURMISTRZ GMINY WOŁÓW

informuje, że na stronach internetowych Urzędu Miejskiego w Wołowie www.wolow.pl**, oraz** www.bip.wolow.pl **zamieszczono ogłoszenia o przetargach na sprzedaż nieruchomości:**

Położenie	Opis/ nr działki, przeznaczenie w MPZP	Data przetargu	Termin wpływu wadium	Cena wywoławcza
Pełczyn	Działka nr 234/3Am1o pow. 0,1398 ha, teren zabudowy zagrodowej i mieszkaniowej jednorodzinne	20.10.2020	14.10.2020	38.000,00 zł + 23 % VAT
Łososiowice	Działka niezabudowana nr 58/3 Am1 o pow. 0,1392 ha, tereny zabudowy zagrodowej i mieszkaniowej jednorodzinnej	19.10.2020	13.10.2020	33.700,00 zł + 23 % VAT
Łososiowice	Działka niezabudowana nr 92/4 Am1 o pow. 0,2565 ha, tereny zabudowy zagrodowej i mieszkaniowej jednorodzinnej	21.10.2020	15.10.2020	49.000,00 zł + 23 % VAT
Łososiowice	Działka niezabudowana nr 92/5 Am1 o pow. 0,2567 ha, tereny zabudowy zagrodowej i mieszkaniowej jednorodzinnej	21.10.2020	15.10.2020	49.000,00 zł + 23 % VAT
Wołów, ul. J. Kaczmarskiego	Działka niezabudowana nr 16/54 Am 50 o pow. 0,1287 ha, teren zabudowy mieszkaniowej jednorodzinnej	20.10.2020	14.10.2020	73.000,00 zł + 23 % VAT
Wołów, ul. Sokola	Nieruchomość niezabudowana z działek nr 25/46 i 25/82 Am 51 o pow. 0,1456 ha, teren zabudowy mieszkaniowej jednorodzinnej	20.10.2020	14.10.2020	71.000,00 zł + 23 % VAT

Ogłoszenia zostały wywieszone na tablicach ogłoszeń Urzędu Miejskiego w Wołowie (Rynek 34) w budynku głównym i w przybudówce B Ratusza, a także opublikowane oraz na stronach **www.bip.wolow.pl**, www.wolow.pl. Informacje można również uzyskać w Wydziale Geodezji i Gospodarki Nieruchomościami – telefonicznie pod numerem 771/ 319 13 14, 1/ 319 13 15.

BURMISTRZ GMINY WOŁÓW

podaje do publicznej wiadomości
Wyciąg z ogłoszenia o II ustnym przetargu nieograniczonym na sprzedaż nieruchomości położonej w Pełczynie

Przedmiotem przetargu jest sprzedaż działki niezabudowanej położonej w **Pełczynie nr 234/3 Am1** o pow. 0,1398 ha. Księga Wieczysta nr WR1L/00024191/0.
W Miejscowym Planie Zagospodarowania Przestrzennego działka jest oznaczona symbolem MNR/21– teren zabudowy zagrodowej i mieszkaniowej jednorodzinnej.
Forma zbycia – przeniesienie prawa własności.
Cena wywoławcza – 38.000,00 zł
Do ceny wylicytowanej w przetargu zostanie doliczony podatek VAT wg stawki 23%.
Wadium – 3.800,00 zł
Przetarg na sprzedaż ww. nieruchomości odbędzie się w dniu **20.10.2020 r. o godz. 11.00** w siedzibie Urzędu Miejskiego w Wołowie (Rynek 34, sala sesyjna).
Postąpienie nie może wynosić mniej niż 1% ceny wywoławczej z zaokrągleniem w górę do pełnych dziesiątek złotych.
Ogłoszenie o przetargu zostało wywieszone na tablicach ogłoszeń Urzędu Miejskiego w Wołowie w przybudówce B Ratusza i w budynku głównym, a także opublikowane na stronach internetowych Urzędu Miejskiego www.bip.wolow.pl oraz www.wolow.pl.
Szczegółowe informacje można uzyskać w Wydziale Geodezji i Gospodarki Nieruchomościami – przybudówka B Ratusza, telefonicznie pod numerem 71/ 319 13 24, 71/ 319 13 14.

BURMISTRZ GMINY WOŁÓW

podaje do publicznej wiadomości
Wyciąg z ogłoszenia o I ustnym przetargu nieograniczonym na sprzedaż nieruchomości położonej w Łososiowicach

Przedmiotem przetargu jest sprzedaż działki niezabudowanej położonej w **Łososiowicach nr 58/3 Am1** o pow. 0,1392 ha. Księga Wieczysta nr WR1L/00028568/2.
W Miejscowym Planie Zagospodarowania Przestrzennego działka jest oznaczona symbolem MNR/5– teren zabudowy zagrodowej i mieszkaniowej jednorodzinnej.
Forma zbycia – przeniesienie prawa własności.
Cena wywoławcza – 33.700,00 zł
Do ceny wylicytowanej w przetargu zostanie doliczony podatek VAT wg stawki 23%.
Wadium – 3.400,00 zł
Postąpienie nie może wynosić mniej niż 1% ceny wywoławczej z zaokrągleniem w górę do pełnych dziesiątek złotych.
Przetarg na sprzedaż ww. nieruchomości odbędzie się w dniu **19.10.2020 r. o godz. 11.00** w siedzibie Urzędu Miejskiego w Wołowie (Rynek 34, sala sesyjna).
Ogłoszenie o przetargu zostało wywieszone na tablicach ogłoszeń Urzędu Miejskiego w Wołowie w przybudówce B Ratusza i w budynku głównym, a także opublikowane na stronach internetowych Urzędu Miejskiego www.bip.wolow.pl oraz www.wolow.pl.
Szczegółowe informacje można uzyskać w Wydziale Geodezji i Gospodarki Nieruchomościami – przybudówka B Ratusza, telefonicznie pod numerem 71/ 319 13 24, 71/ 319 13 14.

BURMISTRZ GMINY WOŁÓW

podaje do publicznej wiadomości
Wyciąg z ogłoszenia o I ustnym przetargu nieograniczonym na sprzedaż nieruchomości położonej w Łososiowicach

Przedmiotem przetargu jest sprzedaż działki niezabudowanej położonej w **Łososiowicach nr 92/4 Am1** o pow. 0,2565 ha. Księga Wieczysta nr WR1L/00028570/9.
W Miejscowym Planie Zagospodarowania Przestrzennego działka jest oznaczona symbolem MNR/7– teren zabudowy zagrodowej i mieszkaniowej jednorodzinnej.
Forma zbycia – przeniesienie prawa własności.
Cena wywoławcza – 49.000,00 zł
Do ceny wylicytowanej w przetargu zostanie doliczony podatek VAT wg stawki 23%.
Wadium – 4.900,00 zł
Przetarg na sprzedaż ww. nieruchomości odbędzie się w dniu **21.10.2020 r. o godz. 11.15** w siedzibie Urzędu Miejskiego w Wołowie (Rynek 34, sala sesyjna).
Postąpienie nie może wynosić mniej niż 1% ceny wywoławczej z zaokrągleniem w górę do pełnych dziesiątek złotych.
Ogłoszenie o przetargu zostało wywieszone na tablicach ogłoszeń Urzędu Miejskiego w Wołowie w przybudówce B Ratusza i w budynku głównym, a także opublikowane na stronach internetowych Urzędu Miejskiego www.bip.wolow.pl oraz www.wolow.pl.
Szczegółowe informacje można uzyskać w Wydziale Geodezji i Gospodarki Nieruchomościami – przybudówka B Ratusza, telefonicznie pod numerem 71/ 319 13 24, 71/ 319 13 14.

eprasa.pl 5e2d6b97fa

ATRAKCJE NA TERENIE PAŁACU:

- MINI GOLF
- TENIS
- WĘDKARSTWO
- SPA
- ROWERY
- FOOTGOLF
- NORDIC WALKING
- PROFESJONALNE POLE GOLFOWE GRADI GOLF CLUB

PAŁAC BRZEŹNO SPA & GOLF - perła Dolnego Śląska

Wyjątkowe miejsce na mapie Dolnego Śląska tuż pod Wrocławiem - Pałac Brzeźno Spa & Golf. To miejsce wyciszenia, relaksu na łonie natury oraz odpoczynku od miejskiej rzeczywistości i codzienności. Zabytkowe wnętrza XIX-wiecznego pałacu pozwalają poczuć się naprawdę wyjątkowo. Aranżacja przestrzeni spójna jest z architekturą budynku, a pomieszczenia pałacowe utrzymane są w pełnym elegancji stylu.Na terenie kompleksu goście mogą korzystać z różnorodnych atrakcji, począwszy od mini golfa do relaksującej strefy Wellness i SPA. Na uznanie zasługuje również restauracja w pałacu oparta na tradycyjnej polskiej kuchni z produktów lokalnych dostawców. Pałac Brzeźno urzeka każdego kto odwiedzi jego wnętrza. To idealne miejsce na rodzinny wypoczynek lub romantyczny wyjazd we dwoje.

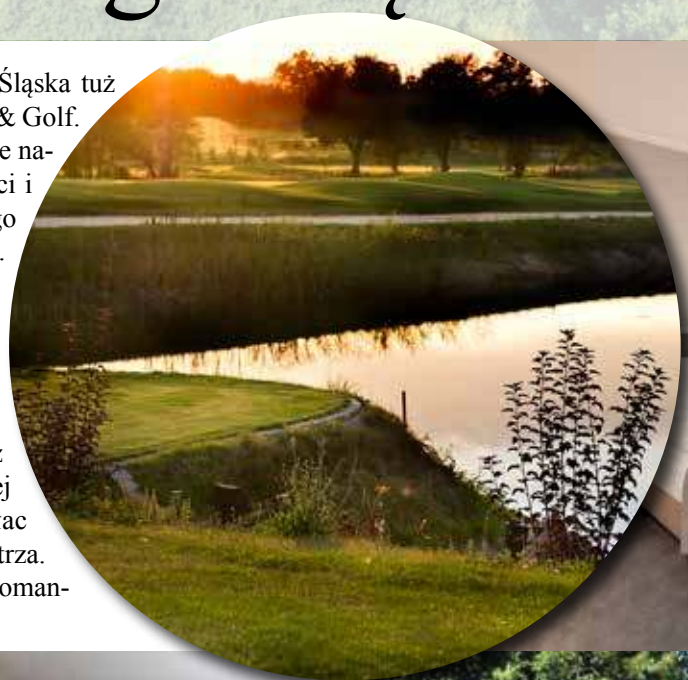

epraso.pl 5e2d6b97fa