DOM AUKCYJNY

art in house

113. Aukcja Nowej Sztuki – 11 lipca 2026, godz. 19:30

Dworek Sierakowskich, ul. J. Czyżewskiego 12, Sopot

eprasa.pl 61a34d1b4b

eprasa.pl 61a34d1b4b

DOM AUKCYJNY

art in house

113. Aukcja Nowej Sztuki

11 lipca 2026, godz. 19:30
Dworek Sierakowskich, ul. J. Czyżewskiego 12, Sopot

Wystawa przedaukcyjna dostęna od 10 lipca (piątek) od godz. 12:00 w miejscu aukcji.

Cena wywoławcza: 1000 zł.

www.artinhouse.pl

eprasa.pl 61a34d1b4b

Indeks artystów

1. Paulina Zalewska
2. Robert Jadczak
3. Roch Urbaniak
4. Andrejus Kovelinas
5. Adam Bakalarz
6. Igor Volosnikov
7. J. Aurelia Sikiewicz-Wojtaszek
8. Katarzyna Paleta
9. Marek Czechowicz
10. Krzysztof Cieślak
11. Maria Szypluk
12. Maria Gruza
13. Joanna Sarapata
14. Joanna Szumska
15. Barbara Heier
16. Izabela Bajda
17. Adam Wątor
18. Agata Padol
19. Jan Bonawentura Ostrowski
20. Joanna Misztal
21. Agnieszka Zabrodzka
22. Magdalena Kępka
23. Joanna Mieszko
24. Piotr Zawadzki
25. Anna Szelągowska
26. Anna Chorzępa-Kaszub
27. Grzegorz Klimek
28. Włodzimierz Pawlak
29. Lech Bator
30. Ilona Herc
31. Renata Magda
32. Tatiana Grecka
33. Joanna Heier-Nyirö
34. Joanna Szewczyk
35. Monika Bartkowiak - Zawadzka
36. Arkadiusz Kulpa
37. Katarzyna Chmiel
38. Krystyna Ruminkiewicz
39. Grupa Three Art
40. Henryk Trojan
41. Katarzyna Rekiel
42. Mirela Bukała
43. Marlena Hołody
44. Bożena Sieczyńska
45. Grzegorz Jaśnikowski
46. Piotr Banaszkiewicz
47. Piotr Brzozowski
48. Joanna Buszko
49. Luiza Los-Pławszewska
50. Diana Żarów
51. Henadzy Havartsou
52. Ihor Tormin
53. Bartosz Kaczmarczyk
54. Marcin Gławdel
55. Martyna Łuszczyńska
56. Tomasz Poznański
57. Robert Krężlak
58. Chris Bukalski
59. Jerzy Suchwałko
60. Magda Szwabe
61. Krzysztof Kopeć
62. Ewa Sławniewicz
63. Artur Marciniszyn
64. Gossia Zielaskowska
65. Jan Dubrowin
66. Aleksandra Czybrzyk
67. Paulina Wróblewska
68. Klaudia Choma
69. Sławomir Gębczyński
70. Karina Góra
71. Lena Yasin
72. Łukasz Lepiorz
73. Sławomir Setlak
74. Tomasz Koper
75. Marcin Armatys
76. Ewelina Straszewicz
77. Malwina Rachoń
78. Malwina Jagóra
79. Eugeniusz Ochonko
80. Vadym Soldatov
81. Jakub Wasilewski
82. Konrad Hamada
83. Patrycja Kruszyńska-Mikulska
84. Kamil Gos
85. Rafał Olbiński
86. Marta Julia Piórko
87. Anna Sandecka-Łąkocy
88. Rozalia Wójcik
89. Olga Bujko
90. Piotr Rembieliński
91. Radosław Kuś
92. Joanna Abra
93. Danuta Leszczyńska
94. Andrzej Fronczak
95. Łukasz Jankiewicz
96. Joanna Wietrzycka
97. Patrycja Szmyt
98. Tomasz Bartelik
99. Aleksandra Wiszniewska
100. Monika Adamczyk
101. Adam Bojara
102. Anna Jarzymowska
103. Wiesława Burnat
104. Vitali Shoupikov
105. Katarzyna Doroba
106. Magdalena Malcharek
107. Andrzej Domżalski
108. Anna Piotrowiak
109. Michał Ostaniewicz
110. Grzegorz Skrzypek
111. Dariusz Piekut
112. Bartłomiej Kulpa
113. Dorota Kwiatkowska
114. Kristian Yasin
115. Renata Nastula
116. Renata Masłyk
117. Milena Chmielewska
118. Mariusz Zdybał
119. Grażyna Jeżak
120. Patryk Laszuk
121. Mariola Świgulska
122. Marcin Lenczowski
123. Mihran Hakobyan
124. Marzena Gawrysiak
125. Krzysztof Pawłowski
126. Tomasz Sętowski
127. Wit Bogusławski
128. Paweł Rubaszewski
129. Romana Bielecka
130. Rafał Rachański

Jak licytować?

Osobiście

Zapraszamy do osobistego uczestnictwa w aukcji w dniu 11 lipca 2026 o godzinie 19:30 pod adresem: Dworek Sierakowskich, ul. J. Czyżewskiego 12, Sopot. Uczestnictwo w aukcji jest możliwe po wcześniejszym zarejestrowaniu się w miejscu aukcji i odebraniu numeru aukcyjnego.

Telefonicznie

Telefoniczne zlecenia licytacji są przyjmowane pod następującymi numerami telefonów: +48 510 211 410; +48 508 018 421 nie później niż pół godziny przed aukcją. W trakcie licytacji wybranej przez Państwa pracy, nasz pracownik oddzwoni do Państwa i będzie uczestniczył w licytacji przekazując Aukcjonariuszowi Państwa oferty.

Formularz elektroniczny (www)

Zlecenie z limitem można zgłosić przez stronę internetową guzikiem "Złóż zlecenie" w widoku dzieła sztuki. Art in House potwierdzi Państwu przyjęcie zlecenia drogą mailową.

One-Bid

System licytacji elektronicznej w czasie rzeczywistym prowadzony przez zewnętrzną firmę pod adresem https://artinhouse.onebid.pl. Art in House zastrzega możliwość wprowadzenia limitu liczby nabytych przez pojedynczego użytkownika prac (lub ich wartości) w drodze licytacji internetowej.

eprasa.pl 61a34d1b4b

Szanowni Państwo!

W okresie wakacyjnym wszyscy nieco zwalniamy, jednak Art in House o Was nie zapomina. W naszych siedzibach trwają niepowtarzalne wystawy, a w ofercie aukcyjnej czeka na Was katalog 113. Aukcji Nowej Sztuki. W swojej wakacyjnej odsłonie aukcja odbędzie się także w idealnej letniej lokalizacji – Dworku Sierakowskich w Sopocie.

Katalog otwierają lubiane i poszukiwane przez kolekcjonerów nazwiska. Już pierwsze dwie pozycje przeniosą wasze myśli do wycieczkowych scenerii. Obraz Pauliny Zalewskiej oprócz charakterystycznego melancholijnego klimatu i eleganckich czystych form, tym razem zapewnia także spokój i harmonię dzięki uporządkowaniu kompozycji w ramie strzelistych cyprysów i dekoracyjnego łuku. Dynamizm roztańczonej pary w pracy Roberta Jadczaka w tym wydaniu potęguje jeszcze rytm fasad kamieniczek. Kolejne obrazy malowane na płótnie przez Rocha Urbaniaka i Andrejusa Kovelinasa wykorzystują hybrydyczne połączenia zwierząt i maszyn prezentując zupełnie różne fantazyjne światy.

W dalszej części katalogu zobaczycie wiele fantastyki i realizmu magicznego, których nieustannie nie brakuje w przeglądzie nowej sztuki, a prace jej znakomitych reprezentantek – J. Aurelii Sikiewicz-Wojtaszek i Katarzyny Palety z pewnością nie umkną Waszej uwadze. Oprócz tego znajdziecie tu również pełen wachlarz stylów i konwencji, w których artyści ukazują obecnie otaczające nas krajobrazy, widoki uliczek i panoramy miast. Trójmiejskie akcenty w tej dziedzinie przygotowały dla Was Joanna Mieszko i Magda Szwabe.

Przekonajcie się sami, co jeszcze wylicytować możecie z lipcowego katalogu 113. Aukcji Nowej Sztuki. Ta aukcja to także idealna okazja, by wybrać się nad Bałtyk i zobaczyć pełną koloru wystawę przedaukcyjną w Dworku Sierakowskich w Sopocie niedaleko Molo! Aukcja odbędzie się 11 lipca 2026 (sobota), o godzinie 19.30. Serdecznie zapraszamy!

Anita Wolszczak-Karasiewicz
Historyk sztuki, kurator wystaw
Właścicielka Domu Aukcyjnego Art in House

eprasa.pl 61a34d1b4b

1 PAULINA **ZALEWSKA**

POD KSIĘŻYCEM ARKADII, 2026

akryl, płótno

90 cm x 90 cm

Złóż ofertę

Paulina Zalewska ukończyła łódzką Akademię Sztuk Pięknych im. Władysława Strzemińskiego na Wydziale Grafiki i Malarstwa. Dyplom uzyskała w 2008 roku w Pracowni Grafiki Warsztatowej prof. Krzysztofa Wawrzyniaka. Aneks do dyplomu wykonała pod kierunkiem prof. Ryszarda Hungerta w Pracowni Malarstwa. W 2006 r. uczestniczyła w warsztatach graficznych w Centrum Grafiki Artstycznej KAUS w Urbino we Włoszech, gdzie rok później przyznano jej miesięczne stypendium.

eprasa.pl 61a34d1b4b

2 ROBERT **JADCZAK**

PASODOBLE NA RUA DE BICA, 2026

olej, płótno

100 cm x 100 cm

Złóż ofertę

Robert Jadczak urodził się w 1960 roku w Warszawie, jest samoukiem i maluje z pasji. Od najmłodszych lat interesował się rysunkiem i malarstwem . W latach 70-tych i 80-tych twórca pasjonował się także tańcem, występował w Warszawskich teatrach, ukończył wielopoziomowe szkoły tańca standardowego jak i latynoamerykańskiego, których elementy przejawiają się w niektórych jego pracach. W latach 1984 -2000 twórca mieszkał i tworzył w Niemczech, gdzie jego prace cieszyły się dużym zainteresowaniem wśród prywatnych odbiorców.

eprasa.pl 61a34d1b4b

3 ROCH **URBANIAK**

WYBRZEŻE OLBRZYMÓW, 2022

akryl, płótno

80 cm x 60 cm

Złóż ofertę

* podlega droit de suite

Roch Urbaniak urodził się w 1986 roku w Krakowie, gdzie ukończył wydział malarstwa na tamtejszej Akademii Sztuk Pięknych. Artysta tworzy również komiksy i jest autorem ilustrowanych przez niego książek z serii „Papiernik". Inspiracje czerpie zarówno z podróży po świecie, jak i legend oraz szeroko rozumianej popkultury.

eprasa.pl 61a34d1b4b

4 ANDREJUS **KOVELINAS**

RHINOCAR, 2026

olej, płótno

100 cm x 150 cm

Złóż ofertę

Andrejus Kovelinas urodził się w 1958 roku. Pochodzący z Litwy, mieszka w Polsce. Projektował plakaty dla teatru, opery i baletu, za co otrzymywał nagrody w konkursach. Na Litwie prowadził własną szkołę artystyczną. Mieszkał też we Francji i Irlandii. Od lat zajmuje się malarstwem olejnym, zaś główną tematyką jego twórczości są kobiety. Jego obrazy znajdują się w wielu prywatnych kolekcjach w kraju i za granicą.

eprasa.pl 61a34d1b4b

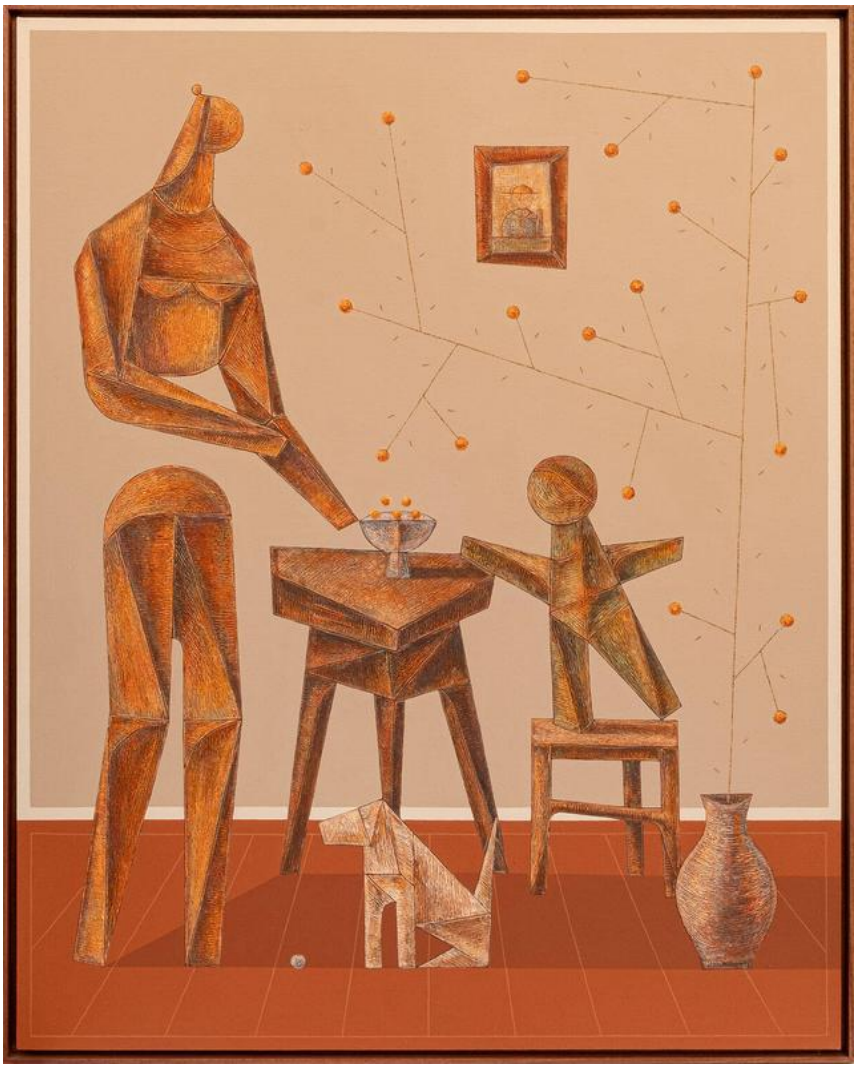

5 ADAM **BAKALARZ**

SRWD, 2023

akryl, płótno

150 cm x 120 cm

Złóż ofertę

* podlega droit de suite

Artysta urodzony w 1989 roku. Jest absolwentem Grafiki na Wydziale Sztuki UP w Krakowie. Dyplom obronił w 2016 roku pod kierunkiem dr. Stanisława Cholewy w pracowni wklęsłodruku. Zajmuje się obrazami malowanymi, grafiką warsztatową oraz rzeźbą.

eprasa.pl 61a34d1b4b

6 IGOR **VOLOSNIKOV**

TWO FLAMINGOS ON A CHESSBOARD, 2026

olej, technika własna, płótno

93 cm x 73 cm

Złóż ofertę

Igor Volosnikov urodził się 1964 w górach Uralu w Kirowie. Studiował na Europejskiej Akademii Nauk i Sztuk Pięknych w Salzburgu. Uczestniczył w konserwacji świątyni w Sao Paulo w Brazylii. Jego prace były prezentowane w Hiszpanii, Argentynie, Nowym Orleanie i we Włoszech. Artysta rozwinął i udoskonalił własny styl – fuzję klasycznego rosyjskiego realizmu z surrealizmem łacińskim i hiperrealizmem amerykańskim. Igor z powodzeniem pracuje w gatunku pejzażu morskiego, fantasy, portretu, surrealizmu i symboliki.

eprasa.pl 61a34d1b4b

7 J. AURELIA **SIKIEWICZ-WOJTASZEK**

DZIEDZICTWO OTCHŁANI, 2026

olej, płótno

70 cm x 50 cm

Złóż ofertę

Aurelia Sikiewicz-Wojtaszek sentyment i wrażliwość na sztukę pokierowały ją na drogę projektową Wydziału Architektury i Urbanistyki Politechniki Śląskiej. Dyplom otrzymała w roku 2003 r., uprawnienia do projektowania zdobyła kilka lat później. Studia ukończyła w grupie 5 procent najlepszych absolwentów szkoły wyższej.

eprasa.pl 61a34d1b4b

8 KATARZYNA **PALETA**

SAMOTNOŚĆ SYRENY, 2024

olej, płótno

100 cm x 85 cm

Złóż ofertę

Katarzyna Paleta to absolwentka Państwowego Liceum Sztuk Plastycznych w N. Wiśniczu. Od 20 lat zajmuje się malarstwem sztalugowym głównie olejnym, również akwarelą, malowaniem na szkle. Lubi nowe wyzwania, poznawanie różnych technik malarskich, fotografię, animację, projektowanie graficzne. Oprócz malarstwa autorka zajmuje się sztuką użytkową.

eprasa.pl 61a34d1b4b

9 MAREK **CZECHOWICZ**

BEZ TYTUŁU I, 2026

olej, płótno

80 cm x 80 cm

Złóż ofertę

ur. 1957

eprasa.pl 61a34d1b4b

10 KRZYSZTOF **CIEŚLAK**

MIMO WSZYSTKO, 2026

olej, akryl, płótno

60 cm x 60 cm

Złóż ofertę

Krzysztof Cieślak urodził się w 1962 roku (Golub-Dobrzyń). Od 1992 r. jest członkiem ZPAP okręgu toruńskiego. Uprawia malarstwo sztalugowe, fotografię, grafikę komputerową, projektowanie wydawnictw. Jest zafascynowany sztuką antyku. Brał udział w 18 wystawach indywidualnych między innymi w Toruniu, Włocławku, Sopocie, Malmö (Szwecja), Lubostroniu, Kielcach oraz w ponad 30 wystawach zbiorowych między innymi w Toruniu, Gorzowie Wielkopolskim, Lens (Francja), Warszawie, Gliwicach. Prace w zbiorach prywatnych i muzealnych.

eprasa.pl 61a34d1b4b

11 MARIA **SZYPLUK**

W SIECI, 2026

olej, płyta

80 cm x 53 cm

Złóż ofertę

Maria Szypluk urodziła się w 1964 r. Zajmuje się malarstwem sztalugowym, akwarelowym, rysunkiem, malarstwem ściennym jak również fotografią i grafiką komputerową. Razem z mężem prowadzi autorską galerię i oprawę obrazów. Od 1998 r. współpracuje z wieloma galeriami sztuki. W latach 2006-2020 współpracowała z architektami wnętrz i zrealizowała wiele projektów malowideł ściennych. Jej prace znajdują się w prywatnych kolekcjach w Polsce i za granicą.

eprasa.pl 61a34d1b4b

12 MARIA **GRUZA**

OPIEKUNKI, 2026

olej, płótno

90 cm x 60 cm

Złóż ofertę

Maria Gruza jest absolwentką Akademii Sztuk Pięknych w Warszawie (kierunek Malarstwo w pracowni prof. Romualda). Kształciła się również w dziedzinie Projektowania Wnętrz. Od 1981 roku jest członkinią Związku Polskich Artystów Plastyków. Jej obrazy znajdują się w kolekcjach prywatnych w Europie, Ameryce oraz Australii.

eprasa.pl 61a34d1b4b

13 JOANNA **SARAPATA**

BALERINA W ZŁOTEJ SUKIENCE - ZE ZŁOTEM PŁATKOWYM, 2026

tusz, szlagmetal, karton

42 cm x 29.5 cm

Złóż ofertę

Joanna Sarapata to absolwentka paryskiej L'ecole Nationale Superieure des Beaux-Arts. Do archiwum szkoły przyjęto 11 jej obrazów. W dorobku artystki znajdują się realizacje z zakresu malarstwa, grafiki, sztuki plakatu i scenografii. Swoje prace wystawia od 1987 roku, m.in. We Francji, gdzie przez blisko 20 lat mieszkała i tworzyła, w Hiszpanii, w której żyła kolejne 6 lat, a także w Monako, Niemczech, USA i Szwajcarii. Od 1998 r. dzieła sztuki autorstwa Joanny Sarapaty można oglądać również w Polsce.

eprasa.pl 61a34d1b4b

14 JOANNA **SZUMSKA**

UDOSTĘPNIAM, WIĘC JESTEM Z CYKLU AWATARY, 2026

olej, płótno

140 cm x 100 cm

Złóż ofertę

Joanna Szumska to artystka urodzona w Otwocku w 1965 roku. Ukończyła Państwowe Liceum Sztuk Plastycznych w Warszawie, pracowała w pracowni scenograficznej teatru Baj w Warszawie. Później zajmowała się projektowaniem graficznym oraz projektowaniem wnętrz. Jednak malarstwo zawsze było jej naturalnym środkiem wyrazu.

eprasa.pl 61a34d1b4b

15 BARBARA **HEIER**

SZEPTY SUMIENIA, 2026

olej, płótno

100 cm x 100 cm

Złóż ofertę

Barbara Konstancja Heier studiowała filologię polską, przez wiele lat współpracowała z bydgoskim środowiskiem artystów ZPAMiG. Uprawia malarstwo sztalugowe. Inspirowana głownie impresjonizmem, tworzy cykle płócien, gdzie głównym tematem jest pejzaż emocjonalny. Coraz częściej pojawiają się jej prace surrealistyczne, które również cieszą się ogromnym powodzeniem. Światło, kolor, narzędzie i duża artystyczna intuicja składają się na bardzo dobry warsztat malarski.

eprasa.pl 61a34d1b4b

16 IZABELA **BAJDA**

CADILLAC NOIR, 2026

akryl, płótno

80 cm x 80 cm

Złóż ofertę

Izabela Bajda urodziła się w Szczecinie, gdzie ukończyła Liceum Plastyczne. Kontynuując edukację artystyczną, podjęła studia w Wyższej Szkole Sztuki Użytkowej, decydując się na profil grafika użytkowa. W 2006 roku uzyskała dyplom obroniwszy pracę dyplomową pod kierunkiem prof. Grzegorza Marszałka i prof. Leszka Żebrowskiego. Po zakończeniu studiów, kierowana zafascynowaniem sztuką fotografii, zdecydowała się na studia podyplomowe w Warszawskiej Szkole Fotografii jako zwieńczenie swej edukacyjnej drogi.

eprasa.pl 61a34d1b4b

17 ADAM **WĄTOR**

JEST JAK TĘCZA, 2026

akryl, płótno

100 cm x 100 cm

Złóż ofertę

Adam Wątor studiował na Wydziale Malarstwa Akademii Sztuk Pięknych w Krakowie w pracowni Włodzimierza Kunza. Zajmuje się malarstwem akrylowym i olejnym. Podstawową inspiracją dla jego twórczości jest człowiek i emocje wyrażone poprzez ciało. Jego malarstwu blisko jest do rysunku, zwraca szczególną uwagę na dłonie. Brał udział w wielu wystawach zbiorowych i indywidualnych. Jego prace znajdują się w zbiorach prywatnych w Polsce, USA, Norwegii, Szwecji.

eprasa.pl 61a34d1b4b

18 AGATA **PADOL**

ZWIEDZANIE OGRODU, 2026

akryl, płótno

80 cm x 80 cm

Złóż ofertę

Agata Padol w roku 1991 ukończyła z wyróżnieniem studia na Uniwersytecie Artystycznym w Poznaniu, na Wydziale Edukacji Artystycznej w Pracowni Malarstwa prof. Piotra C.Kowalskiego. Artystka zajmuje się malarstwem na płótnie w technice olejnej i akrylowej. Ma również doświadczenia w pracach wielkoformatowych i freskach na obiektach historycznych. Posiada kompetencje kuratora sztuki, krytyka sztuki i specjalisty w zakresie analizy dzieła. Ponadto zajmuje się designem w nowoczesnej przestrzeni.

eprasa.pl 61a34d1b4b

19 JAN BONAWENTURA **OSTROWSKI**

AMORY, 2026

olej, płótno

81 cm x 100 cm

Złóż ofertę

Jan Bonawentura Ostrowski urodził się w Częstochowie, ale całe życie związany jest z Warszawą. Tutaj ukończył wydział rzeźby na Akademii Sztuk Pięknych (dyplom u prof. Tadeusza Łodziany). Studiował też malarstwo na Academia di Belle Arte „Brera", gdzie uzyskał dyplom w pracowni prof. Giorgio de Giorgii). Uprawia wszystkie sztuki piękne od malarstwa poprzez grafikę aż do rzeźby.

eprasa.pl 61a34d1b4b

20 JOANNA **MISZTAL**

ULOTNOŚĆ, 2026

olej, akryl, szlagmetal, płótno

60 cm x 60 cm

Złóż ofertę

Joanna Misztal to absolwentka ASP we Wrocławiu na Wydziale Ceramiki i Szkła. Malarstwo studiowała w pracowni prof. K. Jarodzkiego. W każdej jej pracy widać umiłowanie do materii przestrzennej. Bardzo wyraźna i zróżnicowana faktura, oraz często używane różne odcienie złota nadają specyficzny i niepowtarzalny wygląd malowanym przez nią obrazom. Jej prace znajdują się w prywatnych kolekcjach w kraju za granicą.

eprasa.pl 61a34d1b4b

21 AGNIESZKA **ZABRODZKA**

DUCH, 2026

akryl, płótno

70 cm x 50 cm

Złóż ofertę

Agnieszka Zabrodzka urodziła się w 1989 roku w Warszawie. W latach 2004 – 2010 brała lekcje rysunku i malarstwa w Fundacji Atelier Foksal w Warszawie. Od 2010 roku studiowała na Wydziale Malarstwa Akademii Sztuk Pięknych w Warszawie. Od 2011 do 2015 roku należała do pracowni malarstwa prof. Stanisław Baja i dr. Arkadiusza Karapudy.

eprasa.pl 61a34d1b4b

22 MAGDALENA **KĘPKA**

KOLOROWE WAKACJE, 2026

olej, akryl, płótno

90 cm x 90 cm

Złóż ofertę

Magdalena Kępka jest absolwentką malarstwa na Akademii Sztuk Pięknych we Wrocławiu oraz Akademii Wychowania Fizycznego we Wrocławiu. Maluje w technice olejnej i akrylowej. Tematem jej obrazów jest polski pejzaż, marynistyka oraz architektura gorącego południa. Ostatnie cykle prac wkraczają w świat realizmu magicznego i malarstwa symbolicznego. Brała udział w wielu krajowych i międzynarodowych konkursach malarskich, plenerach oraz licznych wystawach pokonkursowych.

eprasa.pl 61a34d1b4b

23 JOANNA **MIESZKO**

GDAŃSK, 2026

akryl, płótno

73 cm x 100 cm

Złóż ofertę

Joanna Mieszko jest malarką, rzeźbiarką, performerką i kuratorką sztuki. Zajmuje się również fotografią i rysunkiem. Ukończyła Państwową Wyższą Szkołę Sztuk Plastycznych w Poznaniu, gdzie studiowała w pracowniach rzeźby oraz rysunku. Jej praca dyplomowa, zespół rzeźb w piaskowcu pt. „Zmagania", została umieszczona w parku poznańskiego zoo. Od 2014 r. aż do śmierci Edwarda Dwurnika w 2018 r., Mieszko współpracowała z artystą, tworząc w tym czasie obszerną dokumentację fotograficzną tej współpracy.

eprasa.pl 61a34d1b4b

24 PIOTR **ZAWADZKI**

METROPOLIS. 28 RUE MOLIERE, IMPRESJE PARYSKIE, 2026

akryl, płótno

90 cm x 120 cm

Złóż ofertę

Piotr Zawadzki jest warszawskim artystą posługującym się wszystkimi technikami rysunkowymi i malarskimi. Założyciel Warszawskiej Szkoły Rysunku Horyzont. Od 25 lat jest nauczycielem rysunku architektonicznego, artystycznego oraz malarstwa. Doświadczenia zdobyte na studiach w Warszawie na Wydziale Architektury i na Wydziale Grafiki Europejskiej Akademii Sztuk zaowocowały ciekawym połączeniem dwóch pasji: architektury i malarstwa. Życie wielkiego miasta znalazło miejsce na płótnach artysty.

eprasa.pl 61a34d1b4b

25 ANNA **SZELĄGOWSKA**

CURTAIN CALL, 2026

akryl, płótno

80 cm x 80 cm

Złóż ofertę

Anna Szelągowska jest samoukiem zakochanym w grze kolorów, światła i cieni. Jej prace charakteryzują się żywymi, kontrastowymi barwami oraz użyciem figur geometrycznych. Głównie pracuje na farbach akrylowych, ale często łączy je z innymi technikami, m.in. farbami i pastelami olejnymi. Jej ulubionymi kierunkami w sztuce są art deco oraz kubizm. Malarstwem zajmuje się od ponad 4 lat. Obecnie jej pasja stała się również pracą. Jestem dumna z tego, że kilkadziesiąt jej obrazów zdobi wnętrza w Polsce oraz za granicą.

eprasa.pl 61a34d1b4b

26 ANNA **CHORZĘPA-KASZUB**

KAMUFLAŻ 4, 2026

olej, płótno

100 cm x 120 cm

Złóż ofertę

Anna Chorzępa-Kaszub urodziła się w 1985 roku w Poznaniu. Absolwentka Wydziału Grafiki, Komunikacji Wizualnej na Uniwersytecie Artystycznym w Poznaniu. Od wielu lat pracuje w charakterze grafika kreatywnego w jednej z poznańskich agencji reklamowych. Z czasem doświadczenie zdobyte na uczelni i w pracy jako grafik zaczęła wykorzystywać również w tworzeniu swoich prac malarskich. Największą inspiracją jest dla niej sztuka szeroko pojętego street artu.

eprasa.pl 61a34d1b4b

27 GRZEGORZ **KLIMEK**

GRAZIOSO, 2026

olej, technika własna, płótno

95 cm x 120 cm

Złóż ofertę

Grzegorz Klimek urodził się 19 sierpnia 1987 roku w Kłobucku. W latach 2002-2007 edukował się w Liceum im. J. Malczewskiego w Częstochowie na kierunku Grafika Komputerowa. W 2006 roku brał udział w wymianie w ramach programu „Leonardo da Vinci" odbyta w „Scuola del Libro" w Urbino. W latach 2007-2008 studiował na Akademii im. Jana Długosza w Częstochowie, a w latach 20082013 malarstwo na Akademii Sztuk Pięknych im. E. Gepperta we Wrocławiu. Działał aktywnie w Samorządzie Studenckim ASP we Wrocławiu.

eprasa.pl 61a34d1b4b

28 WŁODZIMIERZ **PAWLAK**

DZIENNIK, 2026

olej, płótno

60 cm x 40 cm

Złóż ofertę

* podlega droit de suite

Włodzimierz Pawlak (ur. w 1957 roku w Korytowie) artysta zajmujący się malarstwem, sztuką performatywną oraz poezją; również teoretyk sztuki i pedagog. W latach 1980-1985 student malarstwa Akademii Sztuk Pięknych w Warszawie w pracowni Rajmunda Ziemskiego. Na trzecim roku studiów, wraz z Ryszardem Grzybem, Markiem Sobczykiem, Jarosławem Modzelewskim, Ryszardem Woźniakiem oraz Pawłem Kowalewskim założył słynną „Gruppę", w ramach której wydawał czasopismo „Oj Dobrze Już".

eprasa.pl 61a34d1b4b

29 LECH **BATOR**

KITESURFING, 2013

akryl, płótno

116 cm x 81 cm

Złóż ofertę

* podlega droit de suite

Lech Bator urodził się w 1986 roku. Od najmłodszych lat tworzy obrazy malowane. Edukował się na warszawskiej Europejskiej Akademii Sztuk, gdzie miał okazję doskonalić swoje zdolności pod okiem wybitnych polskich twórców, takich jak Franciszek Starowieyski czy Antoni Fałat. W 2010 r. ukończył edukację na projektowaniu graficznym. Choć początkowo pasjonowały go formy graficzne, to wkrótce to płótno i farby stały się jego środkiem wyrazu.

eprasa.pl 61a34d1b4b

30 ILONA **HERC**

POWITANIE, 2026

akryl, płótno

100 cm x 100 cm

Złóż ofertę

Ilona Herc urodziła się w 1972 roku w Chrzanowie. Ukończyła Państwowe Liceum Sztuk Plastycznych w Nowym Wiśniczu. Jest absolwentką Instytutu Sztuki Uniwersytetu Śląskiego w Katowicach. W 1998 roku uzyskała dyplom z malarstwa w pracowni prof. Zygmunta Lisa. Jest członkiem ZPAP.

eprasa.pl 61a34d1b4b

31 RENATA **MAGDA**

THE OBSERVER OF SILENCE, 2026

akryl, płótno

80 cm x 85 cm

Złóż ofertę

Renata Magda urodzona w Rzeszowie w 1980 roku. W latach 1999-2002 kształciła się na Uniwersytecie Ludowym i uzyskała dyplom z malarstwa i tkaniny artystycznej. W latach 2002-2006 studiowała na Wydziale Sztuki Uniwersytetu Rzeszowskiego, ukończyła specjalizację malarstwo. W 2012 roku została absolwentką architektury wnętrz, a w 2014 na krakowskiej Akademii Sztuk Pięknych uzyskała dyplom na Wydziale Malarstwa i obroniła aneks z rysunku. Członkini Krakowskiej grupy X.

eprasa.pl 61a34d1b4b

32 TATIANA **GRECKA**

RAJ NA KLIFIE, 2026

akryl, płótno

80 cm x 100 cm

Złóż ofertę

Tatiana Grecka urodzona w 1983 r. w Ukrainie, w 2004 r. ukończyła studia licencjackie ze sztuki użytkowej i dekoracyjnej, specjalizując się w projektowaniu i modelowaniu odzieży. Od 2010 roku mieszka w Polsce. Tworzy malarskie kompozycje geometryczne charakteryzujące się wyrazistymi, nasyconymi barwami. W swoich pracach przedstawia pejzaże oraz portrety i pary w uścisku.

eprasa.pl 61a34d1b4b

33 JOANNA **HEIER-NYIRÖ**

THE RADIUS OD SILENCE, 2026

olej, akryl, płótno

130 cm x 90 cm

Złóż ofertę

Dyplom z wyróżnieniem otrzymała na Uniwersytecie Mikołaja Kopernika w Toruniu na Wydziale Sztuk Pięknych w 2002 roku. Absolwentka Licem Sztuk Plastycznych w Bydgoszczy i współzałożycielka grupy artystycznej Parter02. Na wystawach indywidualnych i zbiorowych prezentowała obrazy w technice olejnej na płótnie, w których główną inpiracją jest światło i kontrast w szerokim znaczeniu. Ulubiona technika to olej z szerokim spektrum ekspresyjnego wyrażenia emocji poprzez impasty i ekspresję alla prima. Obecnie mieszka i pracuje w Berlinie.

eprasa.pl 61a34d1b4b

34 JOANNA **SZEWCZYK**

OBJĘCIA GŁĘBI, 2026

olej, akryl, płótno

100 cm x 70 cm

Złóż ofertę

Joanna Szewczyk (ur.1973r.) - ceniona malarka z ponad 30-letnim doświadczeniem. Wychowana w domu, w którym tworzył jej ojciec. Jej malarstwo łączy realizm ekspresyjny z abstrakcją fakturalną, tworząc dialog pomiędzy emocją, a strukturą. W swoich obrazach zestawia portret z dynamicznym tłem, gdzie światło, gest i faktura stają się nośnikami duchowego napięcia. Artystka świadomie zestawia miękko modelowaną formę ludzką z geometrycznym, niemal architektonicznym tłem, uzyskując efekt napięcia między materią, a duchowością.

eprasa.pl 61a34d1b4b

35 MONIKA **BARTKOWIAK - ZAWADZKA**

SKRZYDŁA Z MARMURU, 2026

olej, płótno

120 cm x 90 cm

Złóż ofertę

Monika Bartkowiak-Zawadzka to artystka, której obrazy są stanowcze. Motywy prac wyrażają fascynację pięknem ruchu i natury. Odnajdujemy w nich głębię, tajemniczość, surrealizm. W twórczości można dostrzec wszechstronność technik, odwagę koloru, siłę emocji, które na płótnie stanowią główny efekt. Odkryła miłość do sztuki w młodym wieku, pierwszą wystawę prac zorganizowała w wieku 15 lat. Jednak życie zawodowe skupiła wokół biznesu. Dopiero w dojrzałym wieku powróciła do swojej pasji z dzieciństwa i odkryła swój talent na nowo.

eprasa.pl 61a34d1b4b

36 ARKADIUSZ **KULPA**

PEŁNIA SZCZĘŚCIA, 2026

olej, płótno

120 cm x 100 cm

Złóż ofertę

Arkadiusz Tomasz Kulpa – urodzony 27 lutego 1976 roku w Radzyniu Podlaskim. W latach 1999 – 2004 studiował na Wydziale Prawa, Prawa Kanonicznego i Administracji Katolickiego Uniwersytetu Lubelskiego w Lublinie gdzie uzyskał tytuł magistra prawa. Członek Związku Polskich Artystów Plastyków oraz Łęczyńskiego Stowarzyszenia Twórców Kultury i Sztuki „Plama". Od ponad dwudziestu lat zajmuje się malarstwem sztalugowym i rysunkiem. Pisze też ikony. Założyciel galerii „Stuk – Puk" w Radzyniu.

eprasa.pl 61a34d1b4b

37 KATARZYNA **CHMIEL**

WENUS, 2025

olej, płótno

120 cm x 90 cm

Złóż ofertę

Kate Hope to absolwentka wzornictwa na Politechnice Łódzkiej. Oprócz grafiki zajmuje się także fotografią i malarstwem. Jest znana przede wszystkim ze swojego cyklu „Forma Fizyczna – Ikony" przedstawiającego postaci ze świata kultury i sztuki. Abstrakcyjne prace artystki charakteryzują się intrygującym doborem barw.

eprasa.pl 61a34d1b4b

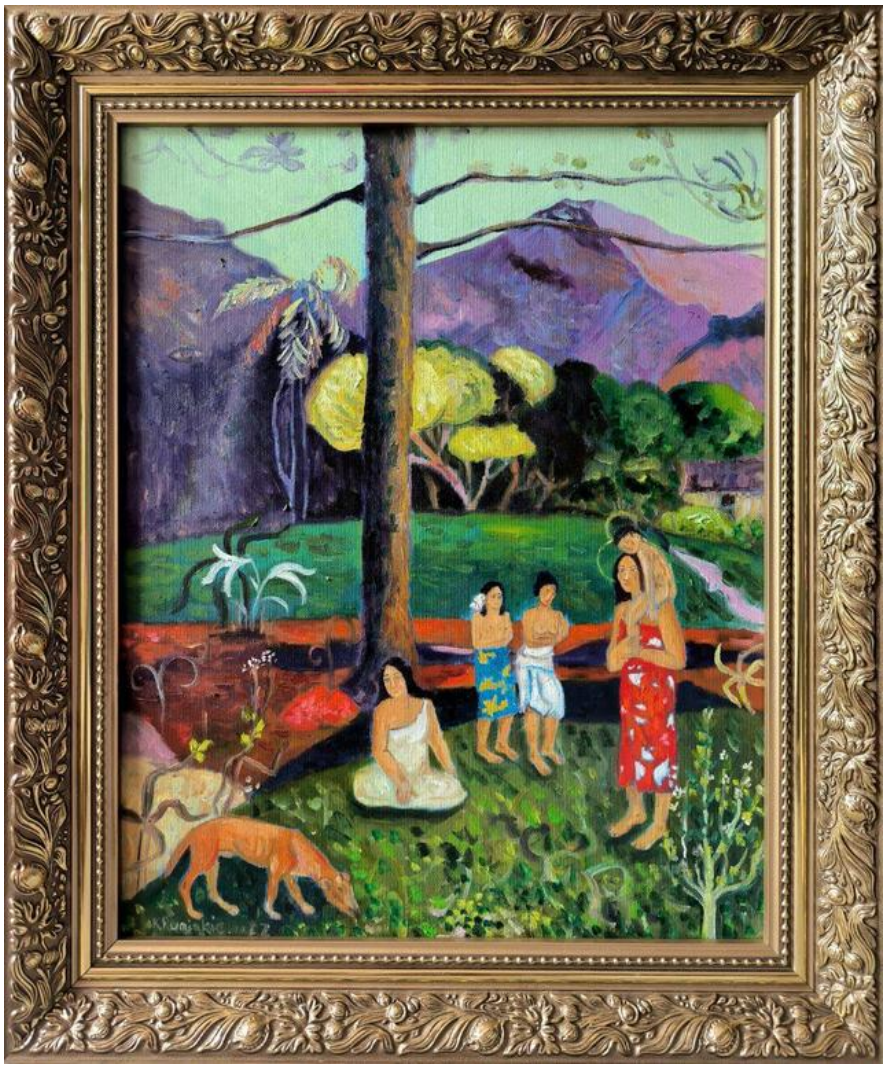

38 KRYSTYNA **RUMINKIEWICZ**

DIALOG Z GAUGINEM, 2026

olej, płótno

50 cm x 40 cm

Złóż ofertę

Krystyna Ruminkiewicz urodziła się w 1961 roku. Malarka. Jest członkiem Związku Polskich Artystów Malarzy i Grafików w Warszawie, od 2012 roku właścicielką galerii autorskiej i pracowni w Koninie, prowadzi warsztaty dla dorosłych i młodzieży, organizuje i współorganizuje plenery malarskie i spotkania artystyczne o randze międzynarodowej, współpracuje z Uniwersytetem Trzeciego Wieku w Koninie. W swoim dorobku posiada wiele wystaw indywidualnych i zbiorowych, w kraju i poza granicami.

eprasa.pl 61a34d1b4b

39 GRUPA THREE ART

ŚWIATŁO SANTORINI, 2026

akryl, płótno

90 cm x 70 cm

Złóż ofertę

Polska grupa artystyczna powstała w 2023 r. Artyści działają w Łodzi. Poza malarstwem sztalugowym posiadają również wiedzę i doświadczenia zdobyte na łódzkiej ASP z zakresu grafiki artystycznej i projektowej. Nie jest im obca również forma wizualna, jaką jest druk na tkaninie. Artyści tworzą głównie prace w nurcie abstrakcji geometrycznej i organicznej. Grupa dąży poprzez syntetyzowanie i eliminacje do maksymalnej prostoty i oszczędności wyrazu.

eprasa.pl 61a34d1b4b

40 HENRYK **TROJAN**

DECYZJA, 2026

olej, płótno

50 cm x 65 cm

Złóż ofertę

Henryk Trojan po ukończeniu studiów w PWSSP w Łodzi (obecnie ASP) w 1987 zajmuje się głównie malarstwem olejnym. W dorobku ma dużo wystaw zbiorowych i indywidualnych, akcji plastycznych i plenerów malarskich zarówno w kraju jak i zagranicą. Od lat tworzy cykl obrazów figuratywnych dotyczących naszej codzienności.

eprasa.pl 61a34d1b4b

41 KATARZYNA **REKIEL**

WENUS, 2026

pastel, karton

70 cm x 50 cm

Złóż ofertę

Katarzyna Rekiel urodziła się w 1982 roku. W 2006 roku uzyskała dyplom z malarstwa na Wydziale Artystycznym UMCS w Lublinie. Przez wiele lat pracowała jako technik przy konserwacji zabytków w Warszawie i Lubelszczyźnie. Obecnie zajmuje się rysowaniem portretów, aktów. Pracuje głównie w technice ołówka i pasteli suchych na papierze. Jej prace znalazły swoje miejsce w Polsce i za granicą.

eprasa.pl 61a34d1b4b

42 MIRELA **BUKAŁA**

WATAHA 2, 2026

olej, płótno

100 cm x 120 cm

Złóż ofertę

Mirela Bukała dyplom magisterski obroniła w 2016 roku w Instytucie Sztuki Uniwersytetu Opolskiego. Tematy wykorzystane w twórczości nawiązują do relacji międzyludzkich problemów życia doczesnego. Kilkukrotnie nagrodzona w konkursie „Cztery pory karykatury". Zdobyła drugie miejsce w konkursie na ilustrację do piosenek Jeremiego Przybory. Wzięła udział w licznych wystawach lokalnych i ogólnopolskich m.in. Konkurs Malarstwa Młodych Promocje w Legnicy i międzynarodowych we Włoszech, Niemczech i Brazylii.

eprasa.pl 61a34d1b4b

43 MARLENA **HOŁODY**

MOKOSZA, 2026

akryl, płótno

100 cm x 100 cm

Złóż ofertę

Marlena Lachowska to artystka związana z malarstwem na drewnie: wykonuje ikony, pejzaże, martwe natury, portrety zwierząt. Eksperymentuje również w nurcie minimalistycznych. Zajmuje się również działalnością pedagogiczną: jest nauczycielką plastyki, techniki oraz informatyki.

eprasa.pl 61a34d1b4b

44 BOŻENA **SIECZYŃSKA**

SZCZĘŚCIE 103, 2026

akryl, płótno

100 cm x 150 cm

Złóż ofertę

Bożena Sieczyńska urodziła się w 1975 roku w Wałbrzychu. Trójmiejska artystka, która od kilku lat uprawia malarstwo sztalugowe głównie techniką akrylową. Zafascynowana kobiecym pięknem oraz naturą, której prace roztaczają wokół magiczną aurę. Jej obrazy, najczęściej figuratywne, są w większości minimalistyczne, fragmentaryczne i niedopowiedziane. Ostatnio w jej twórczości dominują trzy tematy z ładunkiem pozytywnych emocji: szczęście, spokój oraz wolność.

eprasa.pl 61a34d1b4b

45 GRZEGORZ **JAŚNIKOWSKI**

OSTATNI PIELGRZYMI, 2026

olej, płótno

70 cm x 60 cm

Złóż ofertę

Grzegorz Jaśnikowski urodzony w Namysłowie, absolwent Szkół Mechanicznych w Namysłowie. Od 10 lat zajmuje się malarstwem jak i również fotografia artystyczną. Malarstwo jest wyłącznie pasją i odskocznia od codzienności. Maluję farbami olejnymi. Tematów prac szukam głównie w wyobraźni, inspirując się dziełami malarza Jarosława Jaśnikowskiego.

eprasa.pl 61a34d1b4b

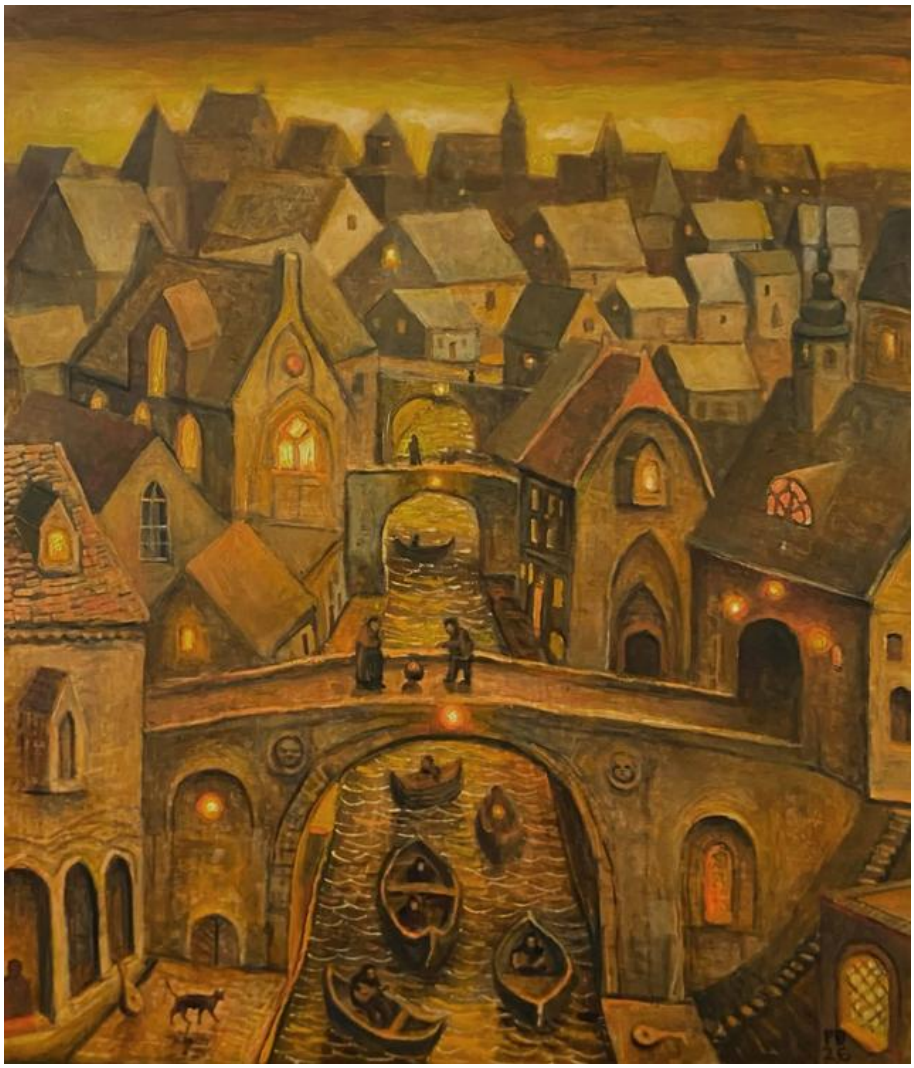

46 PIOTR **BANASZKIEWICZ**

ŚWIT W NIDERLANDACH, 2026

olej, płótno

80 cm x 70 cm

Złóż ofertę

Piotr Banaszkiewicz urodził się w 1981 roku. Uzyskał dyplom z grafiki warsztatowej na Uniwersytecie Mikołaja Kopernika w Toruniu z wybitnymi osiągnięciami, dwukrotnym Stypendium Ministra Nauki i Szkolnictwa Wyższego oraz czterokrotnym Stypendium Rektora. Tworzy senne pejzaże i nokturny, czerpiąc ze sztuki mistrzów holenderskich. Obrazy artysty, również oniryczne są jednak bardziej wyważone w kolorystyce, stonowane i spokojne.

eprasa.pl 61a34d1b4b

47 PIOTR **BRZOZOWSKI**

GROTA, 2026

olej, płótno

70 cm x 50 cm

Złóż ofertę

Piotr Brzozowski, artysta malarz, członek Związku Artystów Polska Sztuka Użytkowa od roku 1996. Setki prac wykonanych w Polsce oraz za granicą. Dziesiątki lat doświadczenia w ikonopisarstwie oraz malarstwie sztalugowym.

eprasa.pl 61a34d1b4b

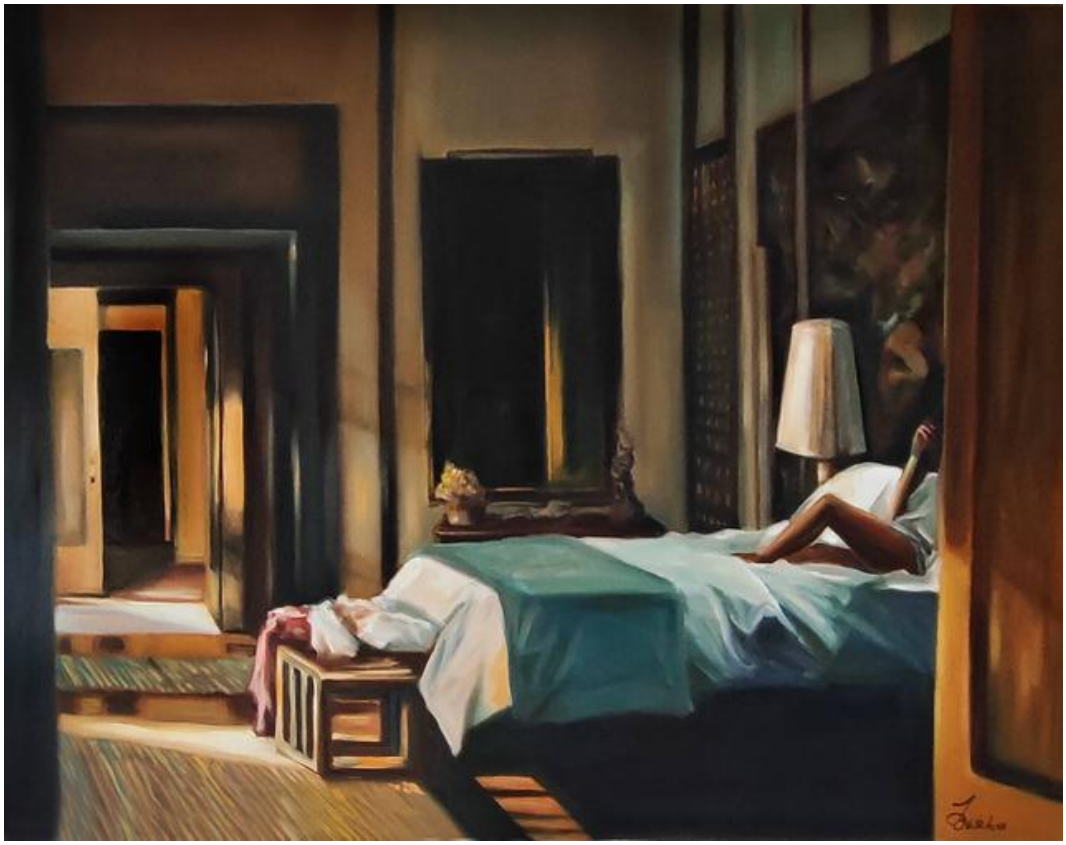

48 JOANNA **BUSZKO**

ANATOMIA BLISKOŚCI II, 2026

olej, płótno

70 cm x 90 cm

Złóż ofertę

Joanna Buszko artystka malarka, rzeźbiarka i autorka murali, graffiti oraz instalacji. Studia w latach 1999-2004. Absolwentka Instytutu Sztuk Pięknych na wydziale UMCS w Lublinie. Dyplom z rzeźby w pracowni profesora Sławomira Mieleszko w 2004 roku.

eprasa.pl 61a34d1b4b

49 LUIZA **LOS-PŁAWSZEWSKA**

DŻONKA PARADISE, 2025

akryl, płótno

100 cm x 100 cm

Złóż ofertę

Luiza Los-Pławszewska urodziła się w 1963 roku w Szczecinie. W 1983 roku ukończyła Państwowe Liceum Sztuk Plastycznych im. Constantina Brancusi w Szczecinie. W 1991 roku została absolwentką historii sztuki Uniwersytetu Wrocławskiego. W latach 2018-2020 studiowała malarstwo Studia Podyplomowe Akademii Sztuk Pięknych im. Eugeniusza Gepperta we Wrocławiu. Jej prace znajdują się w zbiorach prywatnych w kraju, i zagranicą m.in. w Niemczech, Austrii, USA, Australii i w Szwajcarii. Obecnie mieszka i tworzy w Opolu.

eprasa.pl 61a34d1b4b

50 DIANA **ŻARÓW**

W STRONĘ BŁĘKITU, 2026

olej, płótno

80 cm x 100 cm

Złóż ofertę

Diana Żarów w swojej twórczości nawiązuje do nurtu surrealizmu oraz realizmu magicznego. Preferuje malarstwo olejne, jednak nie jest jej obcy również rysunek i akwarela. Stara się w swoich obrazach uchwycić coś niedopowiedzianego, niepokojącego, co czai się na skraju podświadomości. Instynktownie kieruje się ku pytaniom o przemijanie, cykl rozpadania, odrodzenia natury. Obecnie mieszka, pracuje i tworzy w Rzeszowie.

eprasa.pl 61a34d1b4b

51 HENADZY **HAVARTSOU**

POWRÓT PRZED ŚWITEM, 2026

olej, płótno

70 cm x 100 cm

Złóż ofertę

Henadzy Havartsou jest absolwentem Uniwersytetu im. Maszerowa w Vitebsku na Białorusi, obronił tytuł magistra na wydziale Malarstwa i Grafiki (1987-1992 r). Od swojej nauczycielki i mentorki, Walentiny Liahovich, otrzymał to, co najważniejsze: poczucie wolności w tworzeniu. Artysta dużo czerpie z licznych podróży - właśnie w ten sposób powstają tak różnorodne pejzaże i abstrakcje, zainspirowane niepowtarzalnymi kolorami różnych zakątków świata.

eprasa.pl 61a34d1b4b

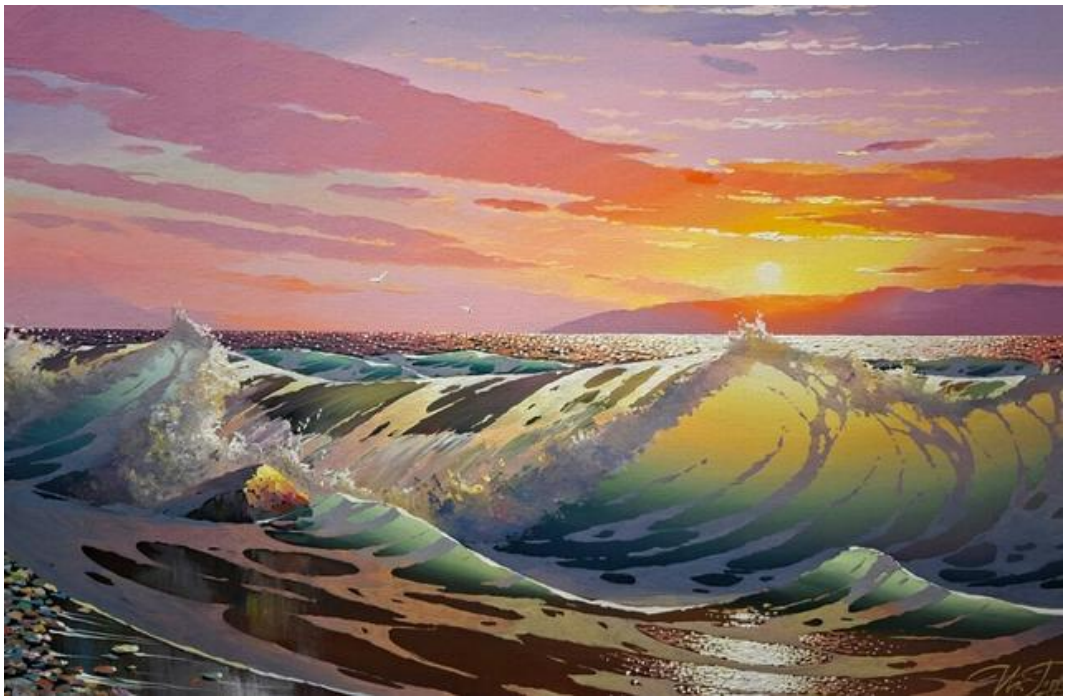

52 IHOR **TORMIN**

GOLDEN SUNRISE, 2026

olej, płótno

45 cm x 70 cm

Złóż ofertę

Ihor Tormin (spotykany również jako Igor Tormin) to ukraiński malarz, urodzony w 1960 roku w Charkowie. W 1984 roku ukończył Charkowską Państwową Akademię Projektowania i Sztuki, a swoją drogę artystyczną rozpoczął w latach 80., jeszcze w okresie istnienia ZSRR. Jego prace prezentowano w licznych galeriach i muzeach zarówno na Ukrainie, jak i za granicą – między innymi we Francji, Niemczech, Włoszech oraz w Stanach Zjednoczonych. Artysta uznawany jest za jednego z najważniejszych współczesnych twórców ukraińskiej sztuki.

eprasa.pl 61a34d1b4b

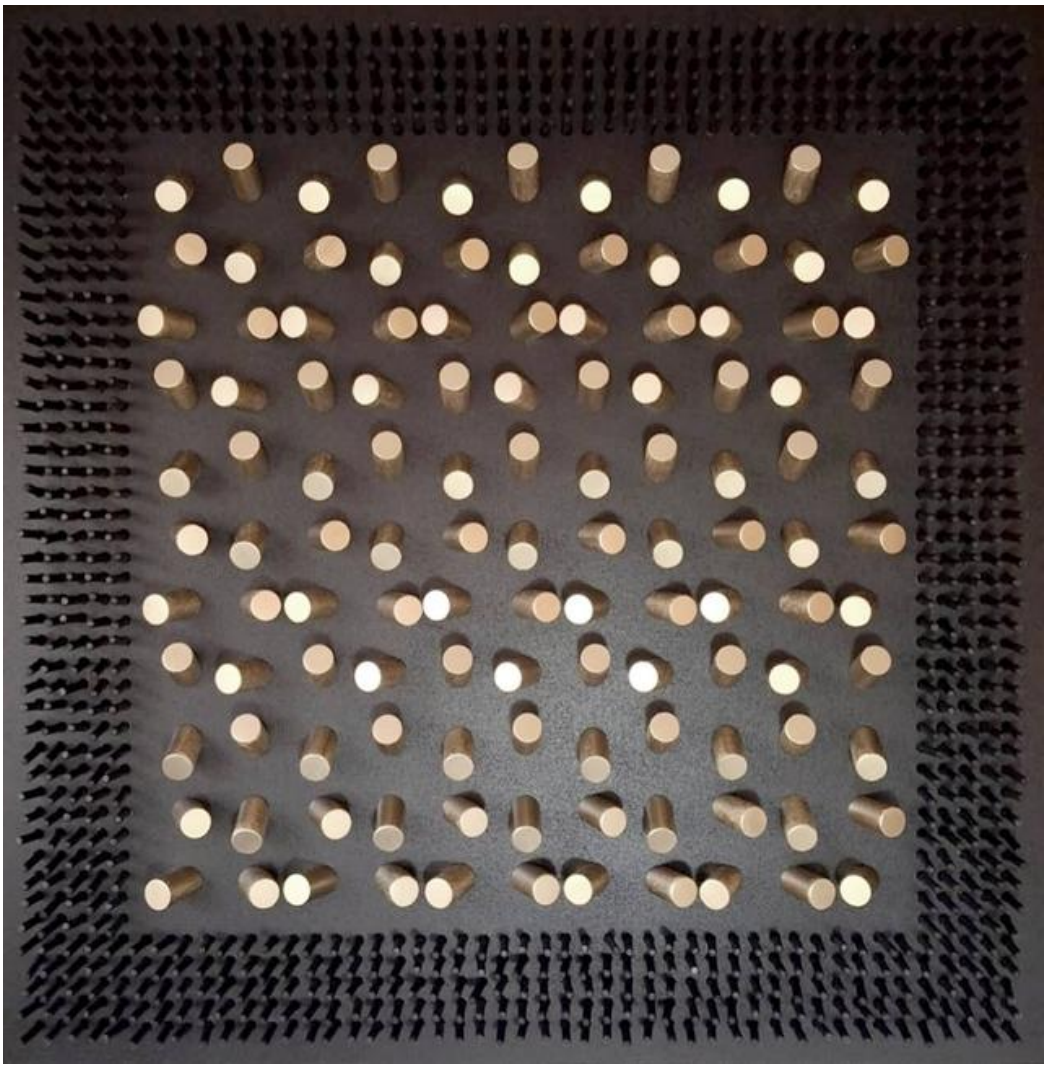

53 BARTOSZ **KACZMARCZYK**

CHAOS IN ORDER X, 2026

drewno

100 cm x 100 cm

Złóż ofertę

Bartosz Kaczmarczyk urodził się w 1984 r., pochodzi z Ełku. Rodzinne strony i ich naturalne położenie jest wielką inspiracją dla artysty, w szczególności bliskość lasów i jezior. Poprzez swoje abstrakcje, Bartosz Kaczmarczyk ukazuje energię, chaos spotykający porządek.

eprasa.pl 61a34d1b4b

54 MARCIN **GŁAWDEL**

BĘDZIE SPOKO, PRZECIEŻ MAM JESZCZE JEDNO OKO, 2026

olej, płótno

120 cm x 90 cm

Złóż ofertę

Wydział Sztuk Pięknych UMK w Toruniu. Cenię sobie wolność ponad wszystko, może dlatego zrezygnowałem z malowania, gubię się w możliwościach ktore daje kolor. Skupiłem się na rysunku, eksperymentuję z kreską, punktem, ekspresją i melancholią. Jest w tym co odkrywać, mieszać, przełamywać schematy. Wiem, że najwygodniej byłoby się trzymać sztampy, to gwarant rozpoznowalności, a co za tym idzie sukcesu, niestety ja tak nie potrafię.

eprasa.pl 61a34d1b4b

55 MARTYNA **ŁUSZCZYŃSKA**

REFLECTIONS OF NAVY BLUE, 2024

olej, płótno

124.5 cm x 124.5 cm

Złóż ofertę

* podlega droit de suite

Urodzona w 1997 roku w Łodzi. W 2019 roku odbyła studia w Escuela de Arte y Superior de Diseno de Burgos w Hiszpanii. Ukończyła ASP w Łodzi w 2022 roku. W swoich abstrakcyjnych pracach inspiruje się naturą i organicznością. Uczestniczyła w wielu wystawach w kraju i za granią.

eprasa.pl 61a34d1b4b

56 TOMASZ **POZNAŃSKI**

W KOŃCU PIĘKNA, 2026

olej, płótno

100 cm x 100 cm

Złóż ofertę

Urodzony w 1989 roku. Tworzy surrealistyczne kompozycje figuratywne, w których z ciemnego tła wydobywają się formy o kontrastowej kolorystyce. Prace utrzymane w atmosferze smutku nawiązują do zróżnicowanej symboliki.

eprasa.pl 61a34d1b4b

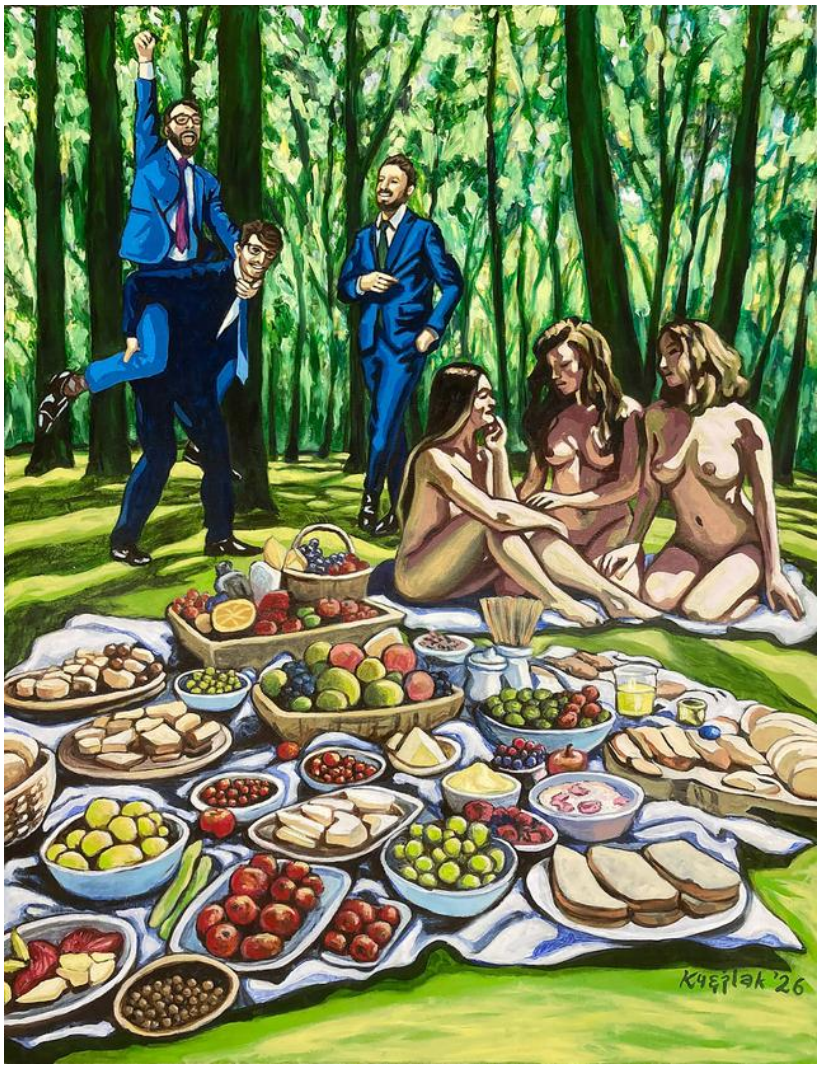

57 ROBERT **KRĘŻLAK**

ŚNIADANIE NA TRAWIE, 2026

olej, płótno

130 cm x 100 cm

Złóż ofertę

Robert Krężlak urodził się w 1975 roku w Radomsku. W 2005 roku ukończył Akademię im. Jana Długosza w Częstochowie na Wydziale artystycznym. Dyplom z projektowania graficznego uzyskał w pracowni prof. A. Desperaka. W 2009 roku ukończył studia podyplomowe Rynek sztuki i antyków w Krakowskiej Akademii im. Andrzeja Frycza Modrzewskiego. Zajmuje się malarstwem olejnym oraz akrylowym rysunkiem i grafiką komputerową. Głównym tematem jego prac jest kobiecy akt. Mieszka i tworzy we Wrocławiu.

eprasa.pl 61a34d1b4b

58 CHRIS **BUKALSKI**

POD MOIM PARASOLEM - CHWILA WYTCHNIENIA Z NATURĄ, 2026

akryl, płótno

70 cm x 50 cm

Złóż ofertę

Chris Bukalski - urodzony w styczniu 1967 roku w Starachowicach - artysta malarz - abstrakcjonista, realista, hiperrealista, surrealista. Miłośnik Salvadora Dalego. Przygodę z malarstwem rozpoczął jako dziecko, w wieku 10 lat zainteresował się szkicowaniem - rysował portrety, martwe natury, zwierzęta. W wieku 13 lat zgłębiał tajniki malarstwa olejnego - portrety, pejzaże, martwe natury, zwierzęta, a później akty.

eprasa.pl 61a34d1b4b

59 JERZY **SUCHWAŁKO**

SCENA WŁOSKA IV, 2026

olej, płótno

80 cm x 60 cm

Złóż ofertę

Jerzy Suchwałko to artysta pochodzący z Łomży. W latach 1971-1978 studiował na Akademii Sztuk Pięknych w Warszawie. Obecnie mieszka i pracuje w Sulejówku. Oprócz malarstwa zajmuje się także konserwacją dzieł sztuki.

eprasa.pl 61a34d1b4b

60 MAGDA **SZWABE**

SOPOT, 2023

akryl, płótno

100 cm x 80 cm

Złóż ofertę

Magda Szwabe urodziła się w1983 roku we Wrocławiu. Mieszka i tworzy w Gdańsku. Artystka maluje głównie akrylami i olejami na płótnie, w technice własnej, mieszanej. Każdy obraz rozpoczyna od charakterystycznego intuicyjnego pociągnięcia pędzlem, szpachelką, które potem determinuje kompozycję dzieła. Koła, trójkąty, kwadraty, liczne linie są elementami, które zawsze pojawiają się na płótnie. Duże znaczenie ma dla niej symbolika barw. Jej prace zdobią przestrzeń w prywatnych kolekcjach polskich i zagranicznych.

eprasa.pl 61a34d1b4b

61 KRZYSZTOF **KOPEĆ**

TEATR SNU, 2025

olej, technika własna, płótno

100 cm x 100 cm

Złóż ofertę

Krzysztof Kopeć urodził się w 1972 roku w Chorzowie. Studia ukończyl w Instytucie Wychowania Artystycznego WSP w Częstochowie. W 1999 roku uzyskał dyplom ze specjalizacji Malarstwo. W 2002 roku ukończył także Podyplomowe Studium Rysunku i Malarstwa na Akademii Sztuk Pięknych we Wrocławiu. Należy do Związku Polskich Artystów Plastyków. Należy do grupy „Młodzi Sztuką". Jest objęty stałym patronatem artystycznym oraz medialnym w ramach projektu Artistic Guarantee of Art Imperium.

eprasa.pl 61a34d1b4b

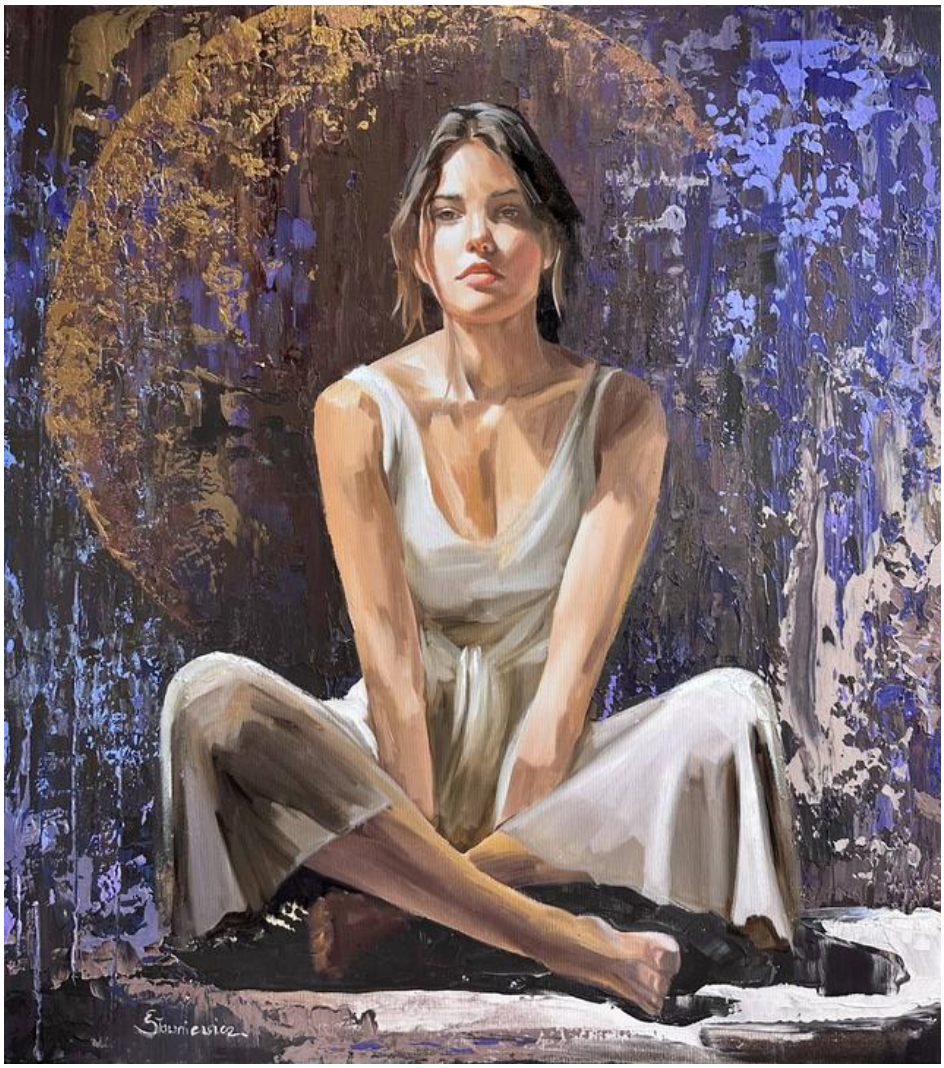

62 EWA **SŁAWNIEWICZ**

PEŁNIA OBECNOŚCI, 2026

olej, akryl, płótno

90 cm x 80 cm

Złóż ofertę

Ewa Sławniewicz urodziła się w 1974 r. Jest absolwentką Wyższej Szkoły Nauczycielskiej w Częstochowie na kierunku Wczesna edukacja dziecka oraz kierunek Pedagogika sztuki-plastyka. Ulubionym tematem prac artystki są kobiety oraz ich emocje, które odzwierciedla na płótnie. Złożoność kobiecej psychiki podkreśla, łącząc abstrakcję z realizmem. Maluje autorską techniką – przeważnie jest to olej na płótnie, który gruntuje wcześniej specjalnym podkładem na bazie betonu, co nadaje wyjątkowego charakteru jej dziełom.

eprasa.pl 61a34d1b4b

63 ARTUR **MARCINISZYN**

POLAR BEARS, 2026

spray, akryl, płótno

120 cm x 120 cm

Złóż ofertę

Artysta multimedialny. Mieszka i pracuje w Warszawie. Maluje od 2008 roku. Ma na swoim koncie kilkaset obrazów w różnych technikach i tematyce, malarstwo figuratywne i abstrakcyjne, ponad dwadzieścia wystaw, kilka murali. Obrazy Tkaczyka znajdują się w prywatnych kolekcjach polskich i zagranicznych. Inna działalność artystyczna, w której się realizuje to fotografia i muzyka.

eprasa.pl 61a34d1b4b

64 GOSSIA **ZIELASKOWSKA**

COLOR MOOD LITTLE PRINCE MAP (DYPTYK), 2026

akryl, płótno

75 cm x 110 cm

Złóż ofertę

Gossia Zielaskowska urodziła w 1983 roku. Dyplom Wydziału Malarstwa Akademii Sztuk Pięknych w Poznaniu uzyskała w 2009 roku. Jest stypendystką Ministra Kultury i Dziedzictwa Narodowego, laureatką Grand Prix I Ogólnopolskiego Konkursu Malarskiego Zadra. Uczestniczyła w Międzynarodowych Targach Sztuki w Stambule, w wystawie młodych polskich artystów „Horizon" w Turcji oraz SCOPE Miami. Jej prace zostały zakwalifikowane do Międzynarodowego Biennale Sztuki Współczesnej we Florencji.

eprasa.pl 61a34d1b4b

65 JAN **DUBROWIN**

W KRAINIE SNÓW, 2026

olej, płótno

50 cm x 50 cm

Złóż ofertę

Jan Dubrowin urodził się w 1957 roku. Studiował w Państwowej Wyższej Szkole Sztuk Plastycznych w Łodzi (obecnie ASP). Dyplom uzyskał w 1981 roku z zakresu tkaniny unikatowej. Od tego czasu uczestniczył we wszystkich wystawach środowiskowych. Wielokrotnie prezentował swoją twórczość na wystawach indywidualnych i zbiorowych w kraju i za granicą m. in. w Rzeszowie, Tarnowie, Poznaniu, Warszawie, Łodzi, Toruniu, Bełchatowie, Kostromie, Esslingen, Gironie, Równem, Pradze.

eprasa.pl 61a34d1b4b

66 ALEKSANDRA **CZYBRZYK**

SIWA GĄSKA, SIWA, 2026

olej, płótno

90 cm x 70 cm

Złóż ofertę

Aleksandra Czybrzyk ukończyła Akademię Sztuk Pięknych w Warszawie, gdzie studiowała malarstwo. Dyplom obroniła w 2015 roku. Twórczość artystki skupia się przede wszystkim na malarstwie sztalugowym, które realizuje głównie w technice olejnej. W swojej praktyce artystycznej sięga również po inne media, takie jak akryl, fotografia czy rzeźba, poszerzając tym samym spektrum wyrazu i środków artystycznych. Charakterystyczną cechą jej prac jest figuratywność połączona z oszczędnością formy i delikatnym, nostalgicznym nastrojem.

eprasa.pl 61a34d1b4b

67 PAULINA **WRÓBLEWSKA**

PAN DA, 2026

akryl, płótno

80 cm x 80 cm

Złóż ofertę

Artystka z pasją, która ciągle się rozwija. Od dziecka szlifuje warsztat rysunkowy, spędzając wiele godzin na tworzeniu realistycznych rysunków i szkiców ołówkiem. Jest samoukiem. Malarstwem zajmuje się od stosunkowo niedawna. Jej twórczość skupia się na realizmie, a detale są dla niej niezwykle ważne.

eprasa.pl 61a34d1b4b

68 KLAUDIA **CHOMA**

PO BURZY SPOKÓJ, 2026

olej, akryl, płótno

70 cm x 60 cm

Złóż ofertę

Klaudia Choma urodziła się w 1988 roku. Jest absolwentką Wydziału Malarstwa warszawskiej Akademii Sztuk Pięknych. W roku 2015 uzyskała dyplom magisterski w pracowni prof. Stanisława Baja, zaś aneks do dyplomu przygotowała w Pracowni Struktur Wizualnych Profesora Jacka Dyrzyńskiego. Studia artystyczne rozpoczęła w 2009 roku w Europejskiej Akademii Sztuk w Warszawie na Wydziale Grafiki w pracowni Profesora Ryszarda Osadczego. Jej obrazy znajdują się w prywatnych kolekcjach w kraju i za granicą, jak i w galeriach sztuki współczesnej.

eprasa.pl 61a34d1b4b

69 SŁAWOMIR **GĘBCZYŃSKI**

IDZIE FALS, 2026

akryl, płótno

100 cm x 100 cm

Złóż ofertę

Sławomir Mściwoj Łukasz Gębczyński urodził się w 1984 r. w Szczecinie. Studiował na Akademii Sztuk Pięknych w Warszawie, w pracowni malarstwa profesora Jarosława Modzelewskiego. Jako student zadebiutował w maju 2015 r. podczas Wystawy Dyplomowej w Galerii Studio, w PKiN w Warszawie oraz na Wystawie Najlepsze Dyplomy ASP w Gdańsku. W 2015 r. został zatrudniony jako debiutujący asystent na Wydziale Malarstwa Warszawskiej ASP w pracowni Rysunku I roku. Od 2016 roku jest członkiem Związku Polskich Artystów Plastyków okręgu Warszawskiego.

eprasa.pl 61a34d1b4b

70 KARINA **GÓRA**

OCEANY, 2026

akryl, płótno

80 cm x 80 cm

Złóż ofertę

Karina Góra to artystka urodzona w 1973 roku w Tomaszowie Mazowieckim. Dyplom magistra sztuki uzyskała w Akademii Muzycznej w Bydgoszczy, w klasie wiolonczeli. Podyplomowo ukończyła z wyróżnieniem studia reżyserii w PWST we Wrocławiu. Współpracowała z twórcą Sceny Plastycznej prof. L. Mądzikiem w spektaklu "Źródło", P. Passinim w spektaklu "Ważne okno. Hommage dla Marii Stangret". Reżyser projektu jazz i poezja "Moja Słodka Europejska Ojczyzna" Komeda/Ptaszyn Wróblewski Sextet.

eprasa.pl 61a34d1b4b

71 LENA **YASIN**

RAJSKIE KRĘGI VI, 2026

akryl, płótno

70 cm x 60 cm

Złóż ofertę

Lena Yasin urodziła się w 1981 r. Artystka brała udział w kilkudziesięciu wystawach indywidualnych i zbiorowych w kraju oraz zagranicą. W twórczości eksponuje witalność natury kobiety oddychającej symultanicznie z Ziemią. W tej idei czerpiącej z romantyzmu łączy enigmatyczne wątki z delikatnymi konturami kobiecymi. Trzyma się zasady, że milczenie ma iście złote walory i przewyższa elokwencją słowo, jedynie sztuka potrafi ukazać wszystko w pierwotnej postaci, zwłaszcza postać kobiety, wychwalanej przez poetów i będącą muzą dla sztuki.

eprasa.pl 61a34d1b4b

72 ŁUKASZ **LEPIORZ**

PARĘ OSÓB JEST, ALE NIKOGO ZNAJOMEGO, 2026

olej, płótno

100 cm x 80 cm

Złóż ofertę

Łukasz Lepiorz dyplom z malarstwa uzyskał w 2008 roku w pracowni prof. Lecha Kołodziejczyka na Uniwersytecie Śląskim w Katowicach. Uczestnik wystaw indywidualnych i zbiorowych, w tym pokonkursowych, w ramach konkursów ogólnopolskich i międzynarodowych. W 2018 roku zdobył I Wyróżnienie w ramach IV Międzynarodowego Konkursu Artystycznego Pejzaż Współczesny. W 2022 roku zdobył Nagrodę Rektora Uniwersytetu Marii Curie-Skłodowskiej w ramach 26. Międzynarodowego Salonu Sztuki w Lublinie.

eprasa.pl 61a34d1b4b

73 SŁAWOMIR **SETLAK**

CISZA POŁUDNIA III, 2026

akryl, płótno

90 cm x 90 cm

Złóż ofertę

Sławomir Setlak jest absolwentem Małopolskiego Uniwersytetu Ludowego, gdzie pod kierownictwem mgr A.Kijowskiego uzyskał dyplom z malarstwa i ceramiki. Studiował również na Wydziale Sztuki Uniwersytetu Rzeszowskiego, jako specjalizację wybrał rzeźbę w pracowni prof. Marii Góreckiej. Jego malarstwo to figuratywne przedstawienia, w których stara się ukazać emocje i subtelną duchową esencję portretowanych postaci, do tej roli często zaprasza istoty z bliskiego nam świata przyrody.

eprasa.pl 61a34d1b4b

74 TOMASZ **KOPER**

TO MINIE, 2026

olej, płótno

92 cm x 73 cm

Złóż ofertę

Urodzony w 1968 roku, związany z malarstwem olejnym, które jest dla niego formą osobistej wypowiedzi. Swoje umiejętności rozwija samodzielnie, poszukując własnego języka artystycznego. Przez długi czas tworzył „do szuflady", a decyzja o udostępnieniu swoich prac w mediach społecznościowych pozwoliła mu wejść w dialog z szerszą publicznością. W swoich obrazach podejmuje tematy, które go intrygują, łącząc refleksję nad światem z subtelnymi obserwacjami codzienności.

eprasa.pl 61a34d1b4b

75 MARCIN **ARMATYS**

NIESIEMY TO, CO NAS UKSZTAŁTOWAŁO, 2026

akryl, płótno

81 cm x 65 cm

Złóż ofertę

Ur. w 1985 roku w Krakowie. Zafascynowany anatomią. Umiejętność realistycznego odzwierciedlenia ludzkiego ciała umożliwiła mu opracowanie ilustracji do podręcznika medycznego. Tworzy obrazy surrealistyczne. Malował także portrety i projektował plakaty do sztuk teatralnych. Od 2009 r. związany z krakowską pracownią witraży, odpowiedzialny za malaturę na szkle, projektował i współtworzył witraże do kilkudziesięciu obiektów sakralnych i prywatnych w Polsce i za granicą.

eprasa.pl 61a34d1b4b

76 EWELINA **STRASZEWICZ**

DALI NIE-DALI, 2024

olej, płótno

100 cm x 130 cm

Złóż ofertę

Ewelina Straszewicz - absolwentka Wydziału Grafiki ASP w Warszawie, dyplom obroniła w 2024. W 2021 r. ukończyła z wyróżnieniem studia podyplomowe Malarstwo i Rysunek na ASP w Łodzi. Ukończyła też Filologię Polską na UW. Każdą wolną chwilę spędza na plenerach malarskich. Jej malarstwo jest skupione na człowieku. Koegzystencja między ludźmi a zwierzętami jest częstym tematem jej prac. Jej obrazy znajdują się w kolekcjach prywatnych w kraju i zagranicą oraz w galeriach Art In House, Mazowiecki Dom Aukcyjny, Elektra oraz Pragaleria.

eprasa.pl 61a34d1b4b

77 MALWINA **RACHOŃ**

ZIMNO IV, 2026

akryl, płótno

70 cm x 70 cm

Złóż ofertę

Malwina Rachoń (ur. 1998 w Zamościu) ukończyła studia magisterskie na kierunku Malarstwo w 2023 roku na Uniwersytecie Marii Curie-Skłodowskiej w Lublinie. Uczestniczka wystaw zbiorowych, m.in. ogólnopolskiej wystawy „Światło/czułość" w ACKiM UMCS Chatka Żaka (Lublin 2024). Jej sztuka opiera się na fascynacji relacją między przeciwstawnymi ideami tajemnicy i poznania, którą rozgrywa w swoim malarstwie za pomocą powiązanych dychotomii, takich jak ciemność i światło, głębia i powierzchnia, dusza i materia.

eprasa.pl 61a34d1b4b

78 MALWINA **JAGÓRA**

OPLĄTANI OGNISTĄ MIŁOŚCIĄ, 2025

akryl, płótno

108 cm x 108 cm

Złóż ofertę

Malwina Jagóra ukończyła Akademię Sztuk Pięknych im. W. Strzemińskiego w Łodzi. Uzyskała dyplom w 2016 r w pracowni u dr hab. Monika Krygier, prof. ASP w Pracowni Komunikacji Wizualnej. Zajmuje się tatuażem i malarstwem. Jej prace znajdują się w prywatnych kolekcjach w kraju i za granicą. Obecnie związana jest z Katowicami.

eprasa.pl 61a34d1b4b

79 EUGENIUSZ **OCHONKO**

PASION DE LA MUSICA Y BAILE, 2025

technika własna, akryl, olej, płótno

100 cm x 80 cm

Złóż ofertę

Eugeniusz Ochonko urodził się w 1964 roku. W 1996 roku ukończył Wydział Malarstwa i Grafiki w Akademii Sztuk Pięknych w Gdańsku. Należy do Związku Polskich Artystów Plastyków oraz związku „International Artist Professional". Obecnie mieszka i tworzy w Hiszpanii. Bazując na precyzyjnej, wzorowanej na rysunkach starych mistrzów technice w sposób bardzo konsekwentny kontynuuje mieszanie świata rzeczywistego z fantasmagorią. W jego obrazach świat realny ewokuje ten ukryty, magiczny.

eprasa.pl 61a34d1b4b

80 VADYM **SOLDATOV**

BŁĘKITNY SEN, 2025

olej, płótno

40 cm x 60 cm

Złóż ofertę

Urodzony w 1975 roku w Ciurupińsku (Ukraina). Artysta z klasycznym wykształceniem plastycznym. Po latach pracy w obszarze projektów wizualnych i reklamy powrócił do malarstwa tradycyjnego, traktując je jako świadomy i konsekwentny wybór twórczy. Od 2015 roku mieszka i pracuje w Polsce. Jego twórczość wyrasta z tradycji malarstwa europejskiego, stanowiąc jednocześnie jej współczesną reinterpretację. Koncentruje się na budowaniu napięcia między klasyczną formą a współczesną wrażliwością, poszukując autonomicznego języka malarskiego.

eprasa.pl 61a34d1b4b

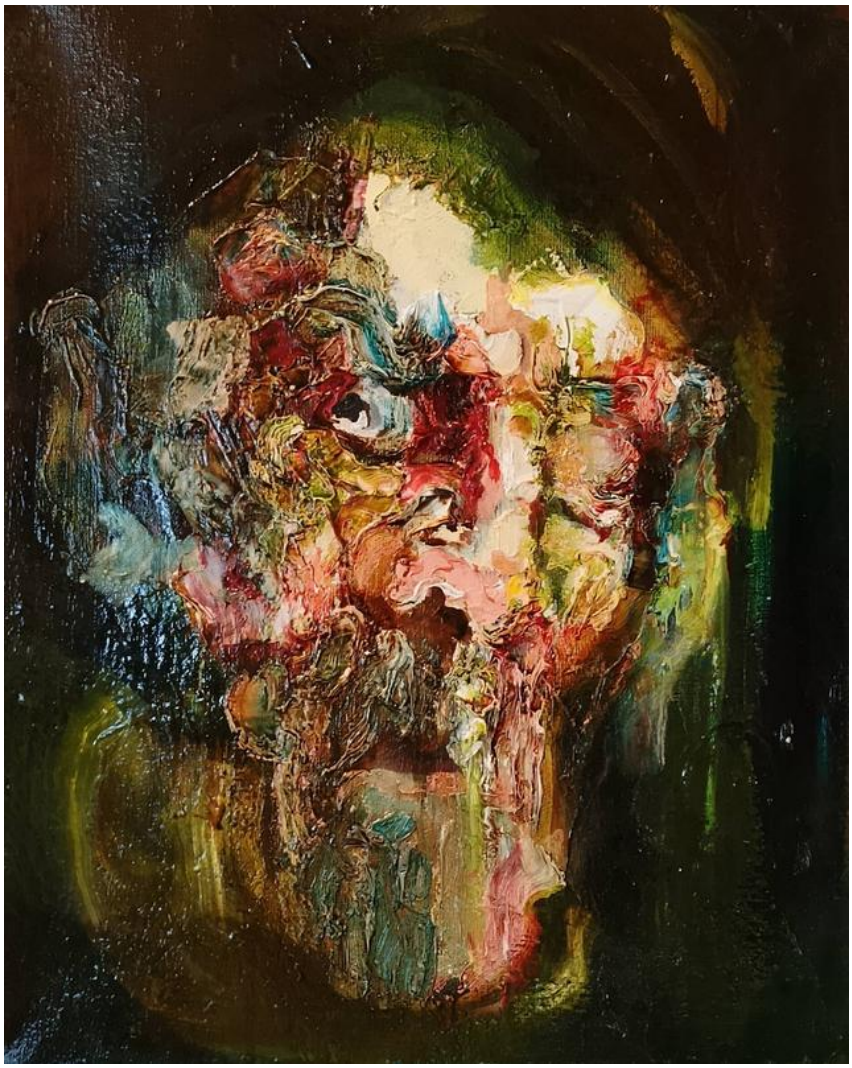

81 JAKUB **WASILEWSKI**

MNICH, 2026

olej, płótno

50 cm x 41 cm

Złóż ofertę

Jakub Wasilewski jest absolwentem Wydziału Malarstwa Gdańskiej Akademii Sztuk Pięknych w pracowni prof. Piotra Józefowicza. Maluje głównie portrety abstrakcyjne, skupiając się głownie na kolorze i strukturze. Interesuje go wyrażanie ludzkich emocji. Poprzez gęsto nakładaną farbę chce pokazać, że brzydota może mieć swoją formę i też jest piękna.

eprasa.pl 61a34d1b4b

82 KONRAD **HAMADA**

HORYZONT, 2026

olej, płótno

70 cm x 170 cm

Złóż ofertę

Konrad Hamada (ur. 1981 roku w Krakowie) to absolwent Wydziału Architektury Politechniki Krakowskiej oraz Wydziału Reżyserii w Krakowskiej Szkole Filmu i Komunikacji Audiowizualnej. Uprawia głównie realistyczne malarstwo olejne, którego tematem są duże symboliczne kompozycje, w których odwołuje się do twórczości Hieronima Boscha, Gustava Klimta i Prearafaelitów oraz niekiedy pejzaż. Pracuje również jako portrecista i rysownik. Jego prace znajdują się w kolekcjach polskich i zagranicznych.

eprasa.pl 61a34d1b4b

83 PATRYCJA **KRUSZYŃSKA-MIKULSKA**

WODNY OGRÓD, 2026

akryl, płótno

100 cm x 100 cm

Złóż ofertę

Patrycja Kruszyńska-Mikulska urodziła się w Lublinie. Jest absolwentką I i II stopnia Wydziału Artystycznego UMCS w Lublinie, specjalizacja malarstwo sztalugowe. Zajmuje się malarstwem olejnym, ceramiką, projektowaniem wzorów i malowaniem na porcelanie. Współpracowała z projektantami Jerzego Staraka i Anny Woźniak -Starak w projekcie do „Witkiewiczówki" w Zakopanem. Zdobyła pierwsze miejsce w eliminacjach wojewódzkich w konkursie na plakat pt. „Promocja zdrowia". Członkini Towarzystwa Przyjaciół Sztuk Pięknych w Lublinie.

eprasa.pl 61a34d1b4b

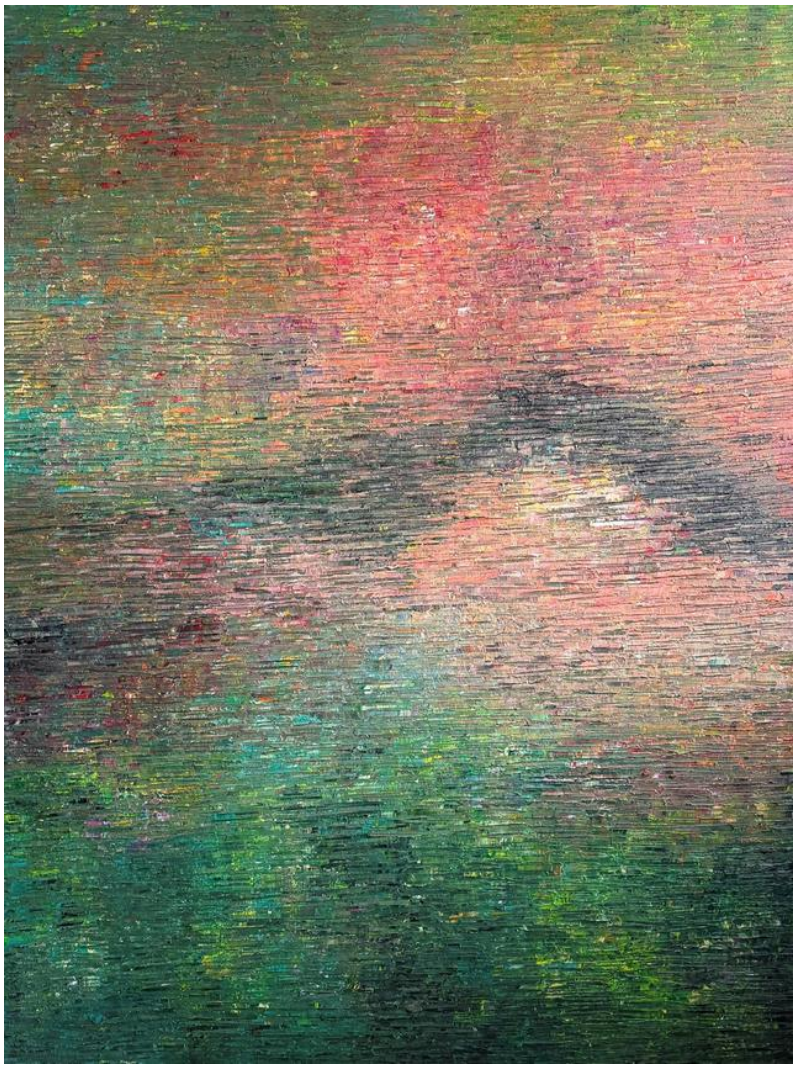

84 KAMIL **GOS**

CHRONOLOGIA EGZOTYCZNEGO SKUPIENIA, 2026

akryl, płótno

160 cm x 120 cm

Złóż ofertę

Kamil Gos, urodzony w 1989. Twórczość artysty wyrasta z zawodowego doświadczenia związanego z fascynacją światłem. Przełożył tę inspirację na malarstwo abstrakcyjne, opracowując unikalną technikę. Jego obrazy łączą efekt kontrastowego rozmycia form z wielowymiarową głębią, osiąganą dzięki zastosowaniu grubych warstw farby i subtelnej gry światłocienia. Tematyka prac często odnosi się do różnych stanów emocjonalnych, które za pomocą światła i przestrzeni prowokują widza do indywidualnej interpretacji.

eprasa.pl 61a34d1b4b

85 RAFAŁ **OLBIŃSKI**

STATEK CZERWONEJ RÓŻY 156Z350

litografia, papier

88 cm x 58.5 cm

Złóż ofertę

* podlega droit de suite

Rafał Olbiński (ur. 1943, Kielce) w 1969 r. ukończył studia na Wydziale Architektury Politechniki Warszawskiej. W 1981 r. wyemigrował do Stanów Zjednoczonych. Od 1985 r. wykłada na wpływowej Szkole Sztuk Pięknych w Nowym Jorku. Jego plakaty i ilustracje ukazują się regularnie na łamach czasopism Newsweek, Time, Business Week, New York Times, New Yorker. Jest twórcą licznych plakatów dla amerykańskich oper (New York City Opera, Utah Opera, Pacific Opera San Francisco, Philadelphia Opera).

eprasa.pl 61a34d1b4b

86 MARTA JULIA **PIÓRKO**

PEONIE Z CYKLU PORTRETY KWIATÓW, 2026

olej, płótno

100 cm x 50 cm

Złóż ofertę

Marta Julia Piórko to absolwentka ASP w Gdańsku na kierunku Malarstwo. Dyplom obroniła w 2007 r. Obrazy Marty Julii Piórko to sugestywne wizje, którym towarzyszy aura subtelnego niepokoju. Dzięki połączeniu przekonywającej, realistycznej techniki z pop surrealistyczną narracją, wykreowała niepowtarzalny styl. Publikacje jej prac można zobaczyć między innymi w polskich i amerykańskich magazynach. Jej obrazy brały udział w wielu wystawach indywidualnych i zbiorowych.

eprasa.pl 61a34d1b4b

87 ANNA **SANDECKA-ŁĄKOCY**

LATO PACHNĄCE LAWENDĄ, 2026

olej, akryl, szlagmetal, płótno

100 cm x 70 cm

Złóż ofertę

Anna Sandecka-Łąkocy - absolwentka Wydziału Artystycznego UMCS w Lublinie. (1995 r-dyplom w Pracowni Technik Graficznych pod kierunkiem prof. Adama Panka). Absolwentka NKJO w Puławach (filologia angielska) pod kierunkiem Uniwersytetu Warszawskiego. Prowadzi Galerię Autorską w Puławach i uczy w szkole prywatnej. Kilka lat współpracowała z wydawnictwami edukacyjnymi m.in WSiP, PWN w zakresie ilustracji i przygotowywania książek do druku.

eprasa.pl 61a34d1b4b

88 ROZALIA **WÓJCIK**

KWIATOWA SYMFONIA, 2026

akryl, płótno

100 cm x 100 cm

Złóż ofertę

Rozalia Wójcik urodziła się w 1972 roku w Częstochowie. Z wykształcenia jest plastyczką, ilustratorka i projektantką form użytkowych. Jest absolwentką Państwowego Liceum Sztuk Plastycznych w Częstochowie. Od lat zajmuje się malarstwem sztalugowym. Głównymi tematami artystki jest portretowanie starych miast, miasteczek, kamienic, postaci kobiecych i kotów, pokazując je w bajkowej konwencji.

eprasa.pl 61a34d1b4b

89 OLGA **BUJKO**

KAMIENNA WYSPA, 2025

akryl, płótno

70 cm x 70 cm

Złóż ofertę

Olga Bujko urodziła się 8 grudnia 1991 roku w Grodnie na Białorusi. W 2009 roku ukończyła profil artystyczny liceum ogólnokształcącego nr 1 w Grodnie. Od 2009 do 2014 roku studiowała się na Uniwersytecie im. Janki Kupały, wydział sztuki i designu, specjalność "Sztuka. Grafika komputerowa". Zajmuje się witrażownictwem, grafiką oraz malarstwem. Należy do Towarzystwa Plastyków Polskich przy Związku Polaków na Białorusi od 2015 roku.

eprasa.pl 61a34d1b4b

90 PIOTR **REMBIELIŃSKI**

SOPOT, 2026

akryl, płótno

80 cm x 100 cm

Złóż ofertę

Piotr Rembieliński urodził się w 1956 roku w Warszawie. Ukończył studia na Wydziale Architektury na Politechnice Warszawskiej, później wiele lat zajmował się projektowaniem wnętrz, rysunkiem, ilustracją i grafiką użytkową, równolegle malując obrazy olejne i akwarele. Uczestniczył w krajowych i międzynarodowych plenerach malarskich. Brał udział w wielu wystawach indywidualnych i zbiorowych w kraju i za granicą.

eprasa.pl 61a34d1b4b

91 RADOSŁAW **KUŚ**

OSTATNIE TAKIE MIEJSCE, 2026

olej, płótno

80 cm x 100 cm

Złóż ofertę

Radosław Kuś urodził się w 1983 r. w Nisku na Podkarpaciu. Mieszka i pracuje w Krakowie. Z wykształcenia jest radcą prawnym, zaś z zamiłowania artystą. Techniki malarskie, które najczęściej wykorzystuje to olej oraz akryl. Tworzy głównie w nurcie nazywanym realizmem magicznym, przedstawiając kompozycje malarskie z motywów architektonicznych oraz z przedmiotów z życia codziennego, na swój odmienny sposób. W swojej twórczości tworzy światy z pogranicza rzeczywistości i marzenia sennego.

eprasa.pl 61a34d1b4b

92 JOANNA **ABRA**

NIEBO NAD ILUZJONEM (III), 2025

akryl, olej, płótno

80 cm x 80 cm

Złóż ofertę

Joanna Abra. (pseudonim artystyczny), ur. w 1986 r., mieszka i tworzy w Warszawie. Artystka nowonarodzona, odkryła pasję tworzenia po 30. roku życia. Swoje umiejętności rozwijała w pracowni Marcina Sarzyńskiego oraz samodzielnie pracując nad warsztatem. W 2022 roku zadebiutowała na rodzimym rynku sztuki.

eprasa.pl 61a34d1b4b

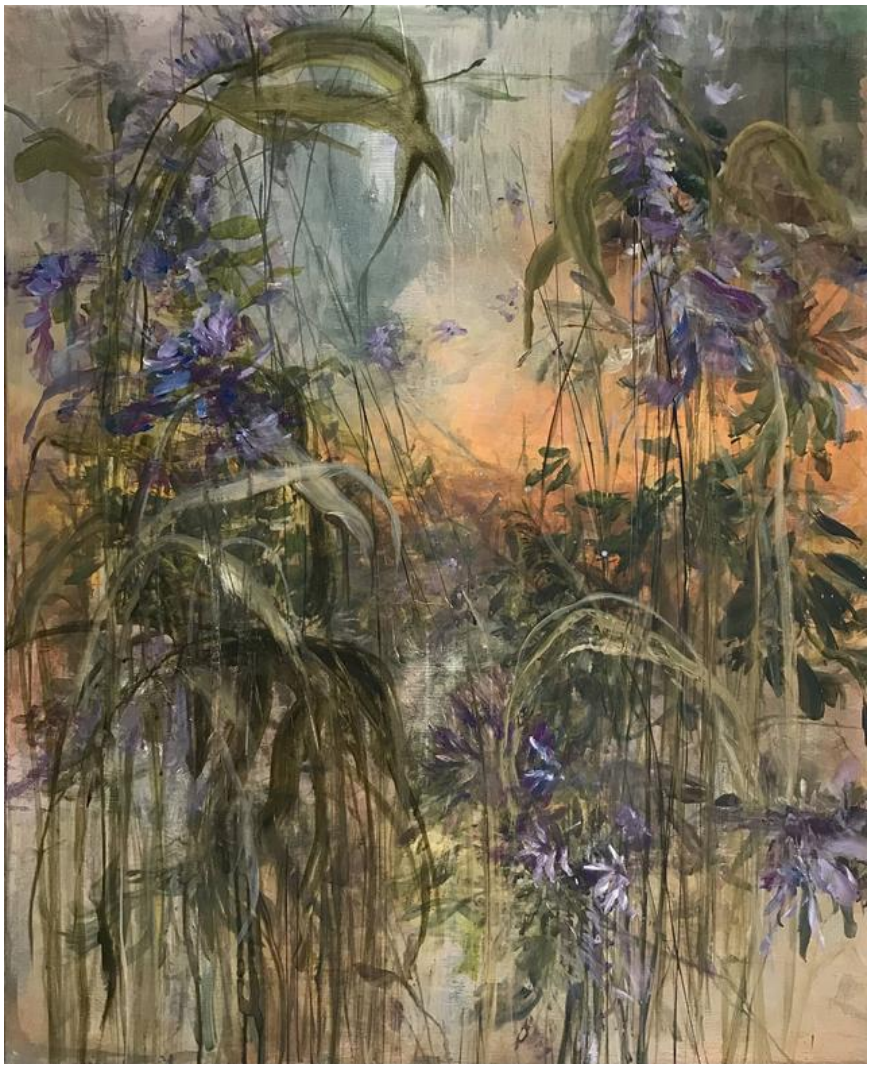

93 DANUTA **LESZCZYŃSKA**

TALULA, 2026

olej, płótno

110 cm x 90 cm

Złóż ofertę

Danuta Leszczyńska urodziła się w 1978 r. w Lesznie. Ukończyła Wydział Komunikacji Wizualnej Wyższej Szkoły Sztuki Stosowanej w Poznaniu (dyplom z grafiki i malarstwa). Obecnie kontynuuje pracę twórczą, oddając się głównie malarstwu oraz okazjonalnie projektowaniu graficznemu. Najchętniej posługuje się farbami akrylowymi, a tematem jej prac często są kwiaty, ogrody, co wiąże się z romantyczną stroną jej kobiecej natury.

eprasa.pl 61a34d1b4b

94 ANDRZEJ **FRONCZAK**

WYŻEJ, 2026

akryl, płótno

80 cm x 60 cm

Złóż ofertę

Andrzej Fronczak urodził się w 1959 roku. Uprawia malarstwo sztalugowe i rysunek. Jest laureatem nagród i wyróżnień w konkursach ogólnopolskich i regionalnych. W 2009 roku otrzymał Nagrodę Prezydenta Miasta Włocławka w dziedzinie kultury, a w 2012 roku wyróżnienie. W 2010 roku został odznaczony Srebrnym Krzyżem Zasługi za działalność społeczno-kulturalną. Jego prace wystawiane były w Polsce oraz w Niemczech, Danii, Holandii, Serbii, Włoszech, Ukrainie i Słowacji.

eprasa.pl 61a34d1b4b

95 ŁUKASZ **JANKIEWICZ**

KOD DOSTĘPU, 2026

olej, płótno

120 cm x 100 cm

Złóż ofertę

Łukasz Jankiewicz jest z wykształcenia architektem wnętrz, ukończył Wyższą Szkolę Humanistyczną we Wrocławiu. Artysta aktywnie uczestniczy w wielu wystawach i aukcjach sztuki współczesnej zarówno w kraju, jak i za granicą. W 2012 roku zdobył nagrodę Wydziału Promocji Urzędu Miasta Wrocławia na pokazie „Ubrać Wrocław" za strój inspirowany Iglicą. W Galerii POSK w Londynie brał udział w zbiorowej wystawie polskiego malarstwa współczesnego „DNA Kobiety".

eprasa.pl 61a34d1b4b

96 JOANNA **WIETRZYCKA**

FLY ME AWAY, 2026

akryl, płótno

130 cm x 100 cm

Złóż ofertę

Absolwentka Wydziału Architektury Politechniki Krakowskiej i Szkoły Artystycznego Projektowania Ubioru. Jej obrazy znajdują się w kolekcjach prywatnych w Polsce i za granicą. Brała udział w wielu międzynarodowych wystawach grupowych. „Malarstwo jest moją pasją, formą medytacji, przekazem energii, sposobem na wyrażenie emocji. Poszukuję nowych rozwiązań, często sięgając po kolaż lub asamblaż i stosując upcycling. Bardzo lubię eksperymentować i łączyć różne techniki. Moją ulubioną formą ekspresji jest abstrakcja. "

eprasa.pl 61a34d1b4b

97 PATRYCJA **SZMYT**

POD BŁĘKITNYM NIEBEM, 2026

akryl, płótno

100 cm x 80 cm

Złóż ofertę

Patrycja Szmyt jest absolwentką Państwowego Liceum Sztuk Plastycznych w Gdyni Orłowie. Artystka uprawia malarstwo sztalugowe w technice olejnej oraz akrylowej. Obecnie tworzy cykl obrazów poświęconych Stoczni Gdańskiej. Same dźwigi portowe utożsamia z ludźmi i emocjami z jakimi każdy z nas się zmaga takimi jak: radość, smutek, strach czy wstyd. Artystka nie ogranicza się jednak do jednej tematyki, tworzy również malarstwo figuratywne, pejzaże czy martwe natury.

eprasa.pl 61a34d1b4b

98 TOMASZ **BARTELIK**

KUSZENIE, 2026

akryl, płótno

100 cm x 100 cm

Złóż ofertę

Absolwent Wydziału Architektury Politechniki Gdańskiej. Jego dyplom został uznany za jeden najlepszych w roku 2002. Uhonorowany Medalem Politechniki Gdańskiej w roku 2001. Artysta realizuje się twórczo nie tylko w malarstwie, ale i projektowaniu wnętrz, grafice i wzornictwie przemysłowym.

eprasa.pl 61a34d1b4b

99 ALEKSANDRA **WISZNIEWSKA**

SZUKAJĄC LATA, 2026

akryl, węgiel, karton

100 cm x 138 cm

Złóż ofertę

Aleksandra Wiszniewska ukończyła Państwowe Liceum Sztuk Plastycznych oraz Akademię Sztuk Pięknych we Wrocławiu (1997) na wydziale Architektury Wnętrz i Wzornictwa przemysłowego, gdzie rysunek i malarstwo studiowała w pracowni prof. Konrada Jarodzkiego. Na swojej drodze poszukiwań ekspresji, emocjonalności w rysunkach, podąża za cechami charakterystycznymi węgla jako narzędzia używanego w czasach rysunków naskalnych. W jej pracach nie tyle ważny jest światłocień co sama kreska, kontur.

eprasa.pl 61a34d1b4b

100 MONIKA **ADAMCZYK**

MINIMALISTYCZNE LATO, 2026

akryl, płótno

70 cm x 100 cm

Złóż ofertę

Monika Adamczyk, ur.1990, członek Warszawskiego Stowarzyszenia Plastyków. W swojej twórczości skupia się na prostocie formy, ograniczając liczbę elementów do niezbędnego minimum, co pozwala jej na wyrażenie głębokich emocji. W swoich obrazach dąży do uchwycenia esencji formy, koloru i przestrzeni. Tworzy kompozycje pełne spokoju, skupienia i wewnętrznej równowagi, które w świecie pełnym nadmiaru bodźców stają się aktem świadomego wyciszenia. W swojej twórczości stara się uchwycić istotę emocji i relacji między kształtem a tłem.

eprasa.pl 61a34d1b4b

101 ADAM **BOJARA**

K1, 2026

akryl, płótno

100 cm x 100 cm

Złóż ofertę

Adam Bojara urodził się w 1949 r. Studiował na warszawskiej ASP w pracowni prof. L. Maciąga. W 1995 r. został wydany jego pierwszy, a w 2003 r. drugi album malarski. Jego malarski świat jest niesłychanie bogaty, pełen zarówno ekspresji ruchu, jak i statycznej zadumy i melancholii. Koloru nie uważa za bóstwo – obok obrazów kolorowych spotkać można i czarno – białe, wykorzystuje go praktycznie, jako narzędzia do wydobycia kształtów, oddania swobodnego, pełnego fantazji ruchu.

eprasa.pl 61a34d1b4b

102 ANNA **JARZYMOWSKA**

IMPROWIZACJA 7, 2025

olej, akryl, płótno

130 cm x 120 cm

Złóż ofertę

Anna Jarzymowska to absolwentka katowickiej Akademii Sztuk Pięknych. Zajmuje się głównie malarstwem sztalugowym i wielkoformatowym, działa także w przestrzeni miejskiej pod pseudonimem MiszmasZ. Uczestniczka wielu wystaw zbiorowych, twórczyni licznych murali. W jej malarstwie abstrakcyjnym kluczową rolę odgrywa podświadomość. Jej obrazy powstają jako odpowiedź na wewnętrzne impulsy i są czysto intuicyjnymi zapisami.

eprasa.pl 61a34d1b4b

103 WIESŁAWA **BURNAT**

SPOTKANIE POD RÓŻĄ, 2025

akryl, płótno

70 cm x 60 cm

Złóż ofertę

Wiesława Burnat artystka urodzona w 1964 roku w Szczecinie. Od 2002 roku należy do Stowarzyszenia Artystycznego Integracji Europejskiej w Szczecinie. Brała udział w wielu wystawach indywidualnych i zbiorowych, m.in. w Szczecinie, Warszawie, Poznaniu, Lubece, Schwedt, Berlinie, Strasburgu, Bergen. Ulubione technikimalarstwo akrylowe i techniki mieszane. Zajmuje się również ilustracją dziecięcą.

eprasa.pl 61a34d1b4b

104 VITALI **SHOUPIKOV**

W POSZUKIWANIU SŁOŃCA, 2026

olej, płótno

120 cm x 95 cm

Złóż ofertę

Vitali Shoupikov urodził się i wychował w Mińsku. Jest absolwentem Wydziału Architektury Białoruskiego Uniwersytetu Narodowego. Uczestniczył w wystawach sztuki współczesnej we Francji, we Włoszech i na Białorusi. Obecnie mieszka w Gdańsku. Jego obrazy znajdują się w prywatnych kolekcjach w Polsce, Czechach, USA, Francji, Włoszech, Białorusi, Rosji. Preferowane style malarskie to neoekspresjonizm i neosurrealizm. Artysta przyznaje, że w jego twórczości ludzkie emocje przenikają się z realnością otaczającego świata.

eprasa.pl 61a34d1b4b

105 KATARZYNA **DOROBA**

MATKI, 2026

akryl, płótno

100 cm x 70 cm

Złóż ofertę

Katarzyna Anna Doroba –magister sztuki, mieszkanka Międzychodu. W 2015 roku ukończyła studia I stopnia na wydziale artystycznym w Wyższej Szkole Umiejętności Społecznych w Poznaniu na kierunku architektura wnętrz o specjalności projektowanie wnętrz, a w 2017 roku na tej samej uczelni ukończyła studia zdobywając tytuł magistra sztuki, otrzymując także wyróżnienie za pracę dyplomową. Na I roku studiów naukę pobierała w pracowni malarstwa i rysunku dr Rafała Łubowskiego oraz od II roku w pracowni prof. Włodzimierza Dudkowiaka.

eprasa.pl 61a34d1b4b

106 MAGDALENA **MALCHAREK**

AKT W BŁĘKICIE, 2026

akryl, olej, płótno

80 cm x 80 cm

Złóż ofertę

Magdalena Malcharek, urodzona w Tychach dnia 21 marca 1992 roku. Ukończone studia magisterskie, kierunek Politologia. Brak ukończonych studiów artystycznych. Maluje z pasji. Uwielbiam abstrakcje i bogatą kolorystykę obrazów. Technika: farby akrylowe. Spośród sprzedanych prac wyróżnić mogę dwie, sprzedane na aukcji Młodej Sztuki w DESA Unicum.

eprasa.pl 61a34d1b4b

107 ANDRZEJ **DOMŻALSKI**

NA WAKACJACH W BEZPIECZNYM TOWARZYSTWIE, 2026

akryl, płótno

120 cm x 90 cm

Złóż ofertę

Andrzej Domżalski urodził się w 1945 roku. Ukończył Państwową Wyższą Szkołę Sztuk Plastycznych w Gdańsku, uzyskując dyplom na Wydziale Malarstwa w pracowni prof. Jacka Żuławskiego. W latach 1975-1985 współpracował z Telewizją Polską jako grafik i scenograf. W latach 1985-1996 mieszkał i tworzył w Nowym Jorku, m. in. brał udział przy tworzeniu pierwszego polskiego programu telewizyjnego w Nowym Jorku p.n. Polish Television Network.

eprasa.pl 61a34d1b4b

108 ANNA **PIOTROWIAK**

BALTIC LOVE XXII Z CYKLU BALTIC, 2026

akryl, płótno

58 cm x 58 cm

Złóż ofertę

Anna Piotrowiak urodziła się w 1983 roku. Absolwentka Architektury Wnętrz Wrocławskiej Akademii Sztuk Pięknych Zajmuje się nie tylko malarstwem artystycznym, ale także malowidłami na drewnie, rysunkiem karykaturalnym, projektowaniem wnętrz oraz projektowaniem mebli. Do jej osiągnięć można zaliczyć poplenerowe wystawy w Kijowie, liczne rysunki karykaturalne do gazet, malowidła ścienne, liczne projekty wnętrz mieszkalnych, uczestniczenie w wielu konkursach plastycznych oraz wnętrzarskich.

eprasa.pl 61a34d1b4b

109 MICHAŁ **OSTANIEWICZ**

KYLLINI, 2026

akryl, płótno

60 cm x 60 cm

Złóż ofertę

Michał Ostaniewicz architekt, projektant wnętrz, projektant form przemysłowych i grafiki wydawniczej, rysownik, artysta malarz. Wykształcenie zdobywał na Wydziale Architektury Politechniki Poznańskiej i Politechniki Warszawskiej, gdzie uzyskał dyplom magisterski mając już status twórcy w zakresie sztuk plastycznych w tym malarstwa, grafiki użytkowej i projektowania form przemysłowych.

eprasa.pl 61a34d1b4b

110 GRZEGORZ **SKRZYPEK**

SMOCZA BALERINA, 2025

olej, płótno

70 cm x 100 cm

Złóż ofertę

Grzegorz Skrzypek urodził się w Sosnowcu. Jest absolwentem Akademii Sztuk Pięknych im. Jana Matejki w Krakowie. Dyplom uzyskał z malarstwa sztalugowego w pracowni profesora Włodzimierza Kunza, aneks z rysunku w pracowni profesora Sławomira Karpowicza. Jest członkiem Związku Polskich Artystów Plastyków i jednym z założycieli i członków grupy malarskiej „MESSAGE". To także nauczyciel rysunku i malarstwa w Zespole Szkół Plastycznych w Dąbrowie Górniczej.

eprasa.pl 61a34d1b4b

111 DARIUSZ **PIEKUT**

ROZTOCZAŃSKA BAJKA 372, 2026

akryl, płótno

50 cm x 70 cm

Złóż ofertę

Dariusz Piekut urodził się w 1959 r. W 1984 r. ukończył Instytut Wychowania Artystycznego UMCS w Lublinie. Jego prace znajdują się w zbiorach Muzeum w Lubaczowie, BWA w Zamościu, Muzeum w Bielsku Białej i Nowohuckim Centrum Kultury w Krakowie. Uczestniczył w ponad 40 wystawach indywidualnych i ponad 100 zbiorowych w kraju i zagranicą. W 2010 r. otrzymał Certificate of the Highest Quality-Short List VII Międzynarodowego Biennale Rysunku w Pilznie w Czechach.

eprasa.pl 61a34d1b4b

112 BARTŁOMIEJ **KULPA**

RYTM ŻYCIA Z CYKLU PODRÓŻ PRZEZ SEN, 2026

olej, płótno

140 cm x 240 cm

Złóż ofertę

Bartłomiej Kulpa urodził się w 1997 r. w Warszawie. Jest absolwentem Zespołu Państwowych Szkół Plastycznych im. Wojciecha Gersona w Warszawie. Ukończył ASP w Warszawie Wydział Malarstwa. Dyplom obronił pod kierunkiem prof. Stanisława Baja. Podczas studiów uczęszczał do Pracowni Gościnnej prowadzonej przez: Rafała Bujnowskiego, Piotra Janasa, Oskara Dawickiego. Uczęszczał do Pracowni Rysunku prof. Antoniego Starowieyskiego. Brał udział w kilkunastu wystawach zbiorowych oraz kilku wystawach indywidualnych.

eprasa.pl 61a34d1b4b

113 DOROTA **KWIATKOWSKA**

KOBIETA Z MARMURU V - SPOJRZENIE, 2026

akryl, płótno

90 cm x 60 cm

Złóż ofertę

Absolwentka Architektury Wnętrz na warszawskiej Akademii Sztuk Pięknych. W swoich obrazach przedstawia zaprojektowaną rzeczywistość bazując na wszystkim co ją otacza ale również czerpiąc inspiracje z malarstwa, fotografii, filmu. Lubi wracać do przedstawianego wcześniej motywu, pokazując go w inny sposób. Oprócz malowania zajmuje się projektowaniem, głównie wzorów. Najczęściej bazuje na malarstwie i rysunku, przekształcając je w wielkoformatowe obrazy.

eprasa.pl 61a34d1b4b

114 KRISTIAN **YASIN**

PLAŻOWY CHILL, 2026

akryl, płótno

70 cm x 60 cm

Złóż ofertę

Kristian Yasin to artysta związany z Krakowem. W swojej twórczości chętnie podejmuje motywy zwierzęce, nadając im wymiar filozoficzny i symboliczny. Inspirują go również pejzaże – zwłaszcza te budowane emocją i światłem, gdzie faktura farby, często nakładanej szpachelką, tworzy dynamiczne obrazy odbić wody i ulotności chwili.

eprasa.pl 61a34d1b4b

115 RENATA **NASTULA**

ZAPACH LATA, 2026

akryl, płótno

90 cm x 60 cm

Złóż ofertę

Renata Nastula od najmłodszych lat każdą wolną chwilę spędzała rysując i malując. Obecnie najczęściej tworzy prace na płótnie, choć chętnie sięga również po papier i suche pastele. Preferuje doskonałej jakości farby akrylowe, żałując jednocześnie, że nie posiadają charakterystycznego zapachu świeżego malarstwa olejnego, który niezmiennie przywołuje wspomnienia dzieciństwa. Każdy z jej obrazów posiada niepowtarzalną teksturę, dzięki której współtwórcą ostatecznego efektu wizualnego staje się padające światło.

eprasa.pl 61a34d1b4b

116 RENATA **MASŁYK**

NAD OCEANEM III, 2026

akryl, płótno

50 cm x 70 cm

Złóż ofertę

Uzyskała dyplom z malarstwa na Uniwersytecie Rzeszowskim. W swojej twórczości dużo uwagi poświęca materii i przemijaniu. Artystka maluje strukturalne obrazy na starych tkaninach i workach zgodnie z ideą upcyclingu i zrównoważonego rozwoju. Obrazy Renaty Masłyk balansują na pograniczu abstrakcji, z której wyrywają je niewielkie pojedyncze postaci definiujące temat całego przedstawienia.

eprasa.pl 61a34d1b4b

117 MILENA **CHMIELEWSKA**

CZAS NA SZCZĘŚCIE, 2026

akryl, płótno

100 cm x 70 cm

Złóż ofertę

W twórczości artystki królują nasycone kolorem portrety oraz opowieści z nurtu realizmu magicznego. Zderza świat realny z fantastyką, często wplatając pierwiastek erotyzmu. Jej prace łączą w sobie ekspresję, surrealizm i symbolizm. W pracy wykorzystuje farby olejne, akrylowe, tusz i złoto mineralne. Artystka współpracuje z galeriami sztuki oraz pracowniami architektonicznymi. Jej prace znajdują się w kolekcjach prywatnych w Polsce, Francji, Grecji, Niemczech, Szwecji i Wielkiej Brytanii.

eprasa.pl 61a34d1b4b

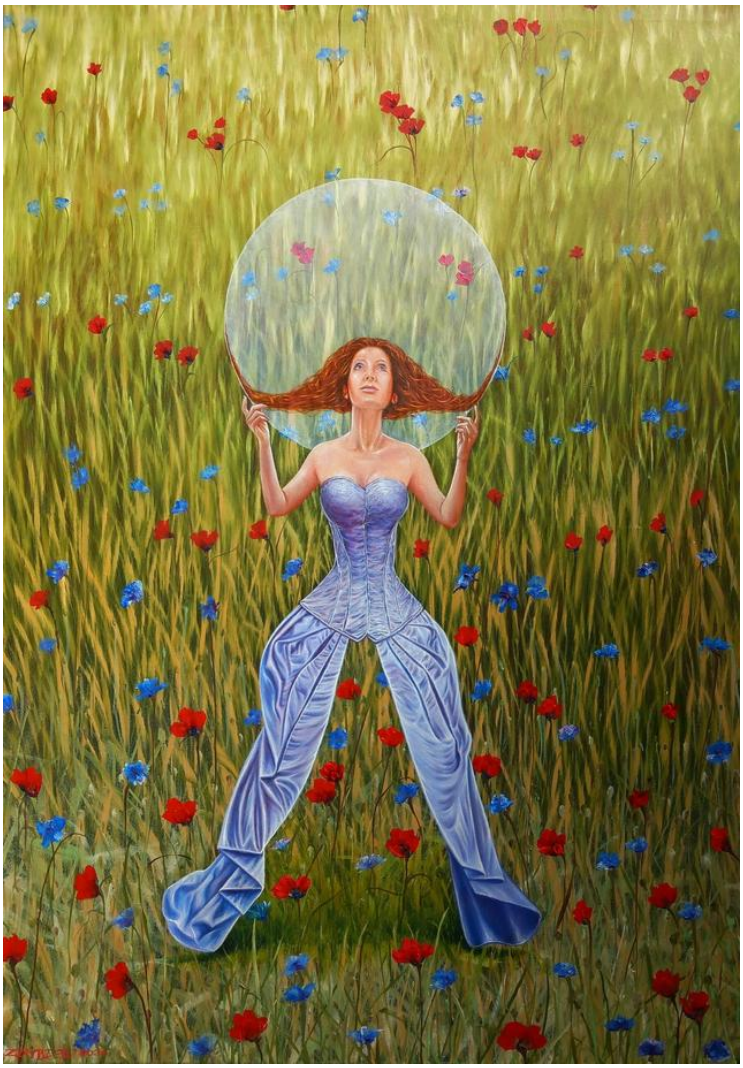

118 MARIUSZ **ZDYBAŁ**

LATO ARTEMISII, 2026

olej, płótno

100 cm x 70 cm

Złóż ofertę

Mariusz Zdybał urodził się w 1955 roku w Warszawie. Wykształcenie osiągnął w całkowicie odmiennej dziedzinie i odkrył swoją własną drogę artystyczną. Po latach samokształcenia osiągnął sukces, tworząc własny styl. Jego prace mogą być kojarzone z symbolizmem. Jego głęboki respekt dla artystycznego procesu twórczego wynika z potrzeby pokonywania przeszkód natury materialnej i cierpliwości, potrzebnych do osiągnięcia upragnionych efektów technicznych i estetycznych.

eprasa.pl 61a34d1b4b

119 GRAŻYNA **JEŻAK**

LOST COFFEE, 2025

olej, płótno

90 cm x 110 cm

Złóż ofertę

Grażyna Jeżak urodzona w 1958 roku w Otwocku. Umysł ścisły, z duszą artysty, pełna pasji i namiętności, którą przelewa na swoje płótna. Mieszka i tworzy w Ustanowie, uroczej podwarszawskiej miejscowości, gdzie czas płynie inaczej... dzięki czemu może kreować swoje wizje malarskie.

eprasa.pl 61a34d1b4b

120 PATRYK **LASZUK**

GRUPA LAOKOONA, 2025

olej, płótno

80 cm x 110 cm

Złóż ofertę

Patryk Laszuk urodzony w 1991 roku w Chełmie. Od zawsze przejawiał zamiłowanie do piękna i sztuki w rozmaitej postaci, nie przypuszczając jednak, że będzie miał osobisty wkład poprzez tworzenie własnych dzieł. W dużej mierze zainteresowany człowiekiem, pięknem i poszukiwaniem prawdy. Dbałość o jakość i detale w swoim warsztacie opiera na różnych technikach, od starych mistrzów aż po współczesne i własne formy wyrazu, czerpiąc z nich to co najlepsze.

eprasa.pl 61a34d1b4b

121 MARIOLA **ŚWIGULSKA**

ZŁOTE FANTAZJE WOLNOŚCI, 2025

akryl, szlagmetal, płótno

70 cm x 50 cm

Złóż ofertę

Mariola Świgulska jest artystką, malarką i architektką. W czasie studiów (ukończyła Architekturę na Politechnice Łódzkiej) wyjechała na stypendium do Wiednia i tam udoskonalała swój warsztat malarski i architektoniczny. Maluje zarówno pejzaże jak i obrazy abstrakcyjne, a także surrealistyczne. Jej ulubioną techniką jest malarstwo olejne na płótnie na dużych formatach, często przekraczających 2m długości. Maluje ekspresyjne obrazy, szukając inspiracji w detalach zaczerpniętych ze świata roślin.

eprasa.pl 61a34d1b4b

122 MARCIN **LENCZOWSKI**

CZĘŚCI ZAMIENNE, ZAMIENNE, 2023

akryl, płótno

60 cm x 130 cm

Złóż ofertę

Absolwent Politechniki Krakowskiej i Akademii Sztuk Pięknych tamże. Na co dzień zajmuje się zarówno malarstwem jak i szeroko pojętym projektowaniem, głównie architektury wnętrz. Najbliższe artyście jest malarstwo abstrakcyjne, jednak sam najczęściej koncentruje się na człowieku, bezpośrednio i pośrednio. Jego prace oferowane są w galeriach stacjonarnych i internetowych dostępnych globalnie.

eprasa.pl 61a34d1b4b

123 MIHRAN **HAKOBYAN**

KOZIOŁ, 2026

metal, kamień

36 cm x 23 cm

Złóż ofertę

Mihran Hakobyan urodził się w Armenii w 1984 roku, gdzie w 2006 roku ukończył Akademię Sztuk Pięknch (wydział rzeźbiarstwa), obecnie pracuje w Polsce. Artysta tworzy rzeźby z drewna, metalu, kamienia oraz maluje akrylem, akwarelą, itd. Jako reżyser, animator i scenarzysta stworzył kilka filmów animowanych. Jest autorem pierwszego pomnika Wikipedii na świecie, który znajduje się w Słubicach.

eprasa.pl 61a34d1b4b

124 MARZENA **GAWRYSIAK**

BIAŁY AKT NA KULI, 2026

ceramika

48 cm x 38 cm

Złóż ofertę

Artystka wszechstronna, tworzy rzeźby obrazy, a także pisze wiersze. W pracach rzeźbiarskich eksperymentuje z materią i formą. W sztuce szuka emocji i namiętności. Inspiracje znajduje w listach i dziennikach Vincenta van Gogha, Salvadora Dalego czy Józefa Czapskiego.

eprasa.pl 61a34d1b4b

125 KRZYSZTOF **PAWŁOWSKI**

AKAIYA, 2018

kamień

56 cm x 25 cm

Złóż ofertę

Krzysztof Pawłowski tworzy w różnych rodzajach kamienia. W 1978 roku na kilka miesięcy wyjechał do Wiednia, rok później wyemigrował do Seattle, gdzie dzięki swojej twórczości zdobył popularność oraz uznanie krytyków. W 2006 roku poczucie spełnienia w Stanach Zjednoczonych oraz nieustanna nostalgia za ojczyzną, zadecydowały, że Pawłowski powrócił do Polski.

eprasa.pl 61a34d1b4b

126 TOMASZ **SĘTOWSKI**

SKRZYPEK

brąz, kamień

20 cm x 8 cm

Złóż ofertę

* podlega droit de suite

Tomasz Sętowski (ur. 14 czerwca 1961 w Częstochowie) to jeden z najbardziej rozpoznawalnych polskich artystów nurtu realizmu magicznego i surrealizmu. Absolwent Wydziału Plastyki Wyższej Szkoły Pedagogicznej w Częstochowie, od początku swojej drogi twórczej kształtował własny, niepowtarzalny język malarski, sam określając się w dużej mierze jako samouk. Jego obrazy to oniryczne podróże do świata fantazji, pełne precyzyjnie budowanych, drobiazgowych wizji, w których baśniowość spotyka się z bogatą symboliką.

eprasa.pl 61a34d1b4b

127 WIT **BOGUSŁAWSKI**

BORKO, 2026

metal

195 cm x 37 cm

Złóż ofertę

Wit Bogusławski urodził się w 1960 roku w Warszawie, a wykształcenie zdobywał na Uniwersytecie Sztuk Pięknych Mimar SinanIstambuł (1982-86) oraz na Akademii Sztuk Pięknych w Warszawie (1986-87) i Akademii Sztuk Pięknych we Wrocławiu (1987-91). W 1991 roku uzyskał Dyplom z rzeźby w pracowni prof. Leona Podsiadłego. Zwykle pracuje w metalu i kamieniu spawając poszczególne części, tworząc przestrzenne instalacje o różnych wymiarach. Największe przestrzennie instalacje to cykl rzeźb 2-3 metrowych do prezentacji zewnętrznej (cykl Faces).

eprasa.pl 61a34d1b4b

128 PAWEŁ **RUBASZEWSKI**

TAJEMNICA SPOTKANIA, 2026

brąz

42 cm x 19 cm

Złóż ofertę

Paweł Rubaszewski, urodzony w 1961 roku w Warszawie, ukończył w 1990 roku Wydział Rzeźby Akademii Sztuk Pięknych w Warszawie. Tworzy zarówno niewielkie rzeźby z brązu, jak i duże rzeźby plenerowe, zawsze skupiając się na postaci ludzkiej i jej emocjach. Jego prace łączą ironię, smutek i humor z ciepłem i życzliwością. Jego prace były wielokrotnie wystawiane w Polsce i za granicą, a niektóre z nich znalazły się w prywatnych kolekcjach w Danii, Holandii i Niemczech.

eprasa.pl 61a34d1b4b

129 ROMANA **BIELECKA**

RAK (BROSZA), 2026

metal, porcelana

19 cm x 9 cm

Złóż ofertę

Artystka ceramiczka. Ręcznie tworzy porcelanową biżuterię z dodatkiem szlachetnych kamieni i metali. Jej prace charakteryzują wyraziste formy, odważne tematy i zróżnicowane rozmiary.

eprasa.pl 61a34d1b4b

130 RAFAŁ **RACHAŃSKI**

ŁAWICA V

ceramika, metal

170 cm x 25 cm

Złóż ofertę

* podlega droit de suite

Rafał Rachański urodził się w 1972 roku. W swoich rzeźbach często ukazuje zwielokrotnione fragmenty ludzkich postaci. Głównym tematem jego twórczości jest człowiek, jego emocje i funkcjonowanie w społeczeństwie.

eprasa.pl 61a34d1b4b

Regulamin Aukcji Dzieł Sztuki Domu Aukcyjnego Art in House

(obowiązuje od lipca 2019)

Postanowienia ogólne

1.Organizatorem aukcji jest Anita Wolszczak prowadząca działalność gospodarczą pod nazwą Art in House Anita Wolszczak, wpisana do Centralnej Ewidencji i Informacji o Działalności Gospodarczej, z siedzibą przy ulicy Gioacchino Rossiniego 15 lok. 9, 03-289 Warszawa, NIP: 8111559097, REGON: 147427598 zwana dalej „Domem Aukcyjnym Art in House" lub „Organizatorem".

2.Aukcja jest prowadzona w na podstawie prawa polskiego.

Przedmioty dostępne na aukcji

3.Przedmiotem aukcji są dzieła sztuki (tj. obrazy i rzeźby) zgłoszone do sprzedaży przez ich właścicieli. Zgodnie z oświadczeniami osób zgłaszających, zgłoszone dzieła sztuki stanowią ich własność, są wolne od wad prawnych, nie są objęte jakimkolwiek postępowaniem administracyjnym, sądowym lub skarbowym, są wolne od zajęcia i zastawu oraz innych ograniczonych praw rzeczowych oraz nie są przedmiotem jakichkolwiek roszczeń osób trzecich. W przypadku dzieł sztuki stanowiących współwłasność zgłoszenie do sprzedaży powinno być dokonane za pisemną zgodą wszystkich współwłaścicieli.

4.Organizator ma prawo odmówić przyjęcia dzieła sztuki do sprzedaży bez podawania przyczyn, w szczególności, Dom Aukcyjny Art in House odmawia przyjęcia do sprzedaży dzieł sztuki, dla których posiada informacje o obciążeniu tych dzieł sztuki wyżej wskazanymi wadami prawnymi.

Terminy aukcji i katalog

5.Terminy aukcji są ogłaszane na stronie internetowej https://artinhouse.pl. Dom Aukcyjny Art in House ma prawo odwołać ogłoszoną aukcję bez podawania przyczyn, o czym poinformuje w formie ogłoszenia zamieszczonego na stronie https://artinhouse.pl.

6.Miejscem odbywania się aukcji jest Warszawa, Al. Jerozolimskie 107 lub inne miejsce wskazane na stronie https://artinhouse.pl.

7.Dzieła sztuki będące przedmiotem aukcji wraz z opisem i ceną wywoławczą są umieszczane w katalogu aukcyjnym publikowanym na stronie https://artinhouse.pl. Katalog może być wydawany w formie papierowej.

8.Dom aukcyjny gwarantuje zgodność cech obiektów opisanych w katalogu ze stanem faktycznym, jednocześnie zastrzegając możliwość ogłoszenia ewentualnych uzupełnień lub poprawek do treści Katalogu. Oświadczenia i poprawki ogłoszone w czasie sprzedaży uzupełniają Katalog. Art in House Dom Aukcyjny ma prawo wycofać dzieło sztuki z aukcji do momentu rozpoczęcia licytacji bez podawania przyczyn.

Udział w aukcji

9.Do udziału w licytacji upoważnione są wszystkie osoby fizyczne posiadające pełną zdolność do czynności prawnych, w tym również organy reprezentujące osoby prawne, a także osoby przez nie upoważnione, oraz wspólnicy spółek osobowych w rozumieniu ustawy z dnia 15 września 2000 r. Kodeks spółek handlowych (t.j. Dz. U. z 2017 r. poz. 1577, z 2018 r. poz. 398, 650, 1544, 2219, 2244.) ("KSH").

Udział osobisty

10.Warunkiem otrzymania numeru licytacyjnego jest wypełnienie karty z danymi osobowymi i kontaktowymi bezpośrednio przed Aukcją lub ewentualnie nadesłanie tych danych e-mailem na adres: anita_wolszczak@artinhouse.pl najpóźniej na 30 minut przez rozpoczęciem aukcji.

Zlecenia i limitem ceny

11.Osoba zainteresowana udziałem w Aukcji, a nie mogąca w niej uczestniczyć osobiście może złożyć Organizatorowi zlecenie kupna wskazanych przez nią Zdjęć z podaniem limitu cenowego. Limit cenowy JEST INFORMACJĄ ŚCIŚLE POUFNĄ. W imieniu tej osoby w Aukcji weźmie udział upoważniony przez nią przedstawiciel Organizatora. Informacja o zamiarze uczestnictwa w Aukcji takiej osoby powinna zostać przekazana za pomocą formularza dostępnego na stronie https://artinhouse.pl. (guzik „Złóż zlecenie" umieszczony na karcie pracy) i zawierać dane osoby oraz wskazanie pozycji katalogu oraz ich limitu cenowego. Zlecenie powinno być przekazane Organizatorowi najpóźniej 30 minut przed aukcją.

12.Organizator potwierdza przyjęcie zlecenia. Brak potwierdzenia oznacza brak możliwości udziału w licytacji na podstawie wysłanego zlecenia licytacji.

13.Organizator zobowiązuje się dochować należytej staranności w realizacji zleceń, jednak nie ponosi odpowiedzialności za niezrealizowanie takich ofert, chyba że wina za brak realizacji zlecenia leży wyłącznie po jego stronie. Organizator dokłada starań, by zakupić dzieło sztuki w możliwe najniższej cenie.

Udział telefoniczny

14.Istnieje możliwość telefonicznego udziału w licytacji poszczególnych obiektów pod warunkiem wcześniejszego zgłoszenia tego faktu Organizatorowi, jednak nie później niż 60 minut przed terminem rozpoczęcia licytacji. W imieniu tych osób w licytacji weźmie udział upoważniony przedstawiciel Organizatora, będąc z nimi w kontakcie telefonicznym w czasie trwania Aukcji. Organizator nie ponosi jednak odpowiedzialności za brak możliwości wzięcia udziału w licytacji telefonicznej w przypadku problemów z uzyskaniem połączenia z podanym przez uczestnika numerem telefonu. Organizator zastrzega prawo do nagrywania i archiwizowania rozmów telefonicznych, o których mowa powyżej.

Udział przez internet

15.W przypadku uczestnictwa w aukcji za pośrednictwem internetowych portali aukcyjnych zastosowanie mają odpowiednie regulaminy tych portal.

Przebieg licytacji

16.Aukcja prowadzona jest przez upoważnioną osobę wyznaczoną przez Organizatora - "Aukcjonera", który wyczytuje obiekty i kolejne postąpienia, wskazuje licytujących, ogłasza zakończenie licytacji oraz wskazuje zwycięzcę. Wielkość postąpień jest ustalana i ogłaszana przez Aukcjonera przed rozpoczęciem licytacji. Dom Aukcyjny Art in House ma prawo ustalać dla wybranych dzieł sztuki ceny warunkowe tj. ceny minimalne poniżej których nabycie dzieła sztuki jest możliwe tylko po uzyskaniu zgody właściciela dzieła sztuki na zaproponowaną cenę. Ceny zgłaszane w trakcie licytacji są cenami brutto (tj. zawierają podatek VAT).

17.Licytacja odbywa się w języku polskim.

18.Zakończenie licytacji obiektu następuje w momencie przybicia - uderzenia młotkiem przez Aukcjonera. Jest to równoznaczne z zawarciem umowy sprzedaży między Organizatorem a licytującym, który zaoferował najwyższą kwotę. W razie zaistnienia sporu w trakcie licytacji Aukcjoner samodzielnie rozstrzyga spór albo ponownie przeprowadza licytację danego obiektu.

19.Jeżeli jakikolwiek spór co do wyniku licytacji powstanie po Aukcji, wynik sprzedaży w ramach Aukcji uznaje się za ostateczny.

20.Zakończenie licytacji na poziomie ceny wywoławczej lub powyżej tej ceny oznacza, iż umowa sprzedaży została zawarta, a nabywca jest zobowiązany do zapłaty ceny nabycia przedmiotu licytacji za obiekt, w ustalonym w niniejszym Regulaminie terminie. Prawo odstąpienia od umowy zawartej poprzez udział w aukcji prowadzonej publicznie nie przysługuje.

21.Organizator zastrzega sobie prawo do utrwalania przebiegu Aukcji za pomocą urządzeń rejestrujących obraz i/lub dźwięk. Wzięcie udziału w Aukcji jest równoznaczne z wyrażeniem zgody na wykorzystanie wizerunku osoby przez Organizatora, dla celów rejestracji wyników oraz promocji działalności Organizatora oraz Aukcji, na wszelkich polach eksploatacji, w tym poprzez udostępnianie zdjęć, materiałów wideo w taki sposób, aby każdy mógł mieć do nich dostęp w miejscu i czasie przez siebie wybranym (Internet).

eprasa.pl 61a34d1b4b

Opłata aukcyjna
22.Do wylicytowanej ceny danego Zdjęcia doliczana jest opłata organizacyjna w wysokości 18% od kwoty nabycia przedmiotu licytacji tej ceny. Kwota opłaty organizacyjnej oraz kwota wylicytowanej ceny stanowią cenę nabycia przedmiotu licytacji. Cena nabycia stanowi cenę brutto.
Zapłata ceny nabycia
23.Nabywca zobowiązany jest zapłacić za wylicytowany obiekt w terminie 7 (siedmiu) dni kalendarzowych od daty zakończenia licytacji.
24.Opłacenie wylicytowanej ceny nabycia jest możliwe bezpośrednio po aukcji w miejscu licytacji lub w terminie późniejszym. Akceptowanymi formami płatności są płatność gotówką, kartą płatniczą, przelewem bankowym lub systemem PayPal.
25.W przypadku przelewów za dzień zapłaty rozumie się wpływ środków na rachunek bankowy Domu Aukcyjnego Art in House o numerze 30 1050 1025 1000 0092 0191 5122.
26.Prawo własności do dzieła sztuki przechodzi na nabywcę w momencie opłacenia wylicytowanej ceny dzieła i opłaty aukcyjnej. W przypadku zwłoki z dokonaniem zapłaty ceny dzieła sztuki lub opłaty aukcyjnej Organizator zastrzega sobie prawo do odstąpienia od umowy zawartej z nabywcą po bezskutecznym upływie terminu dodatkowego wyznaczonego na zapłatę.
Wydanie przedmiotów licytacji
27.Wydanie przedmiotów licytacji następuje pod warunkiem uiszczenia ceny nabycia w terminie do 7 dni kalendarzowych od wpłaty ceny nabycia i przekazania danych adresowych zwycięzcy aukcji. Dostawa dzieł sztuki w obrębie Warszawy następuje na koszt Domu Aukcyjnego Art in House, z uwzględnieniem pkt. 30 poniżej. Dostawa poza Warszawę następuje na koszt nabywcy i w imieniu (na ryzyko) nabywcy.
28.Możliwy jest również odbiór przedmiotu w miejscu prowadzenia działalności gospodarczej Organizatora tj. Al. Jerozolimskie 107, 02-011 Warszawa.
29.Po upływie 45 dni od daty Aukcji na kupującego przechodzi ryzyko utraty i uszkodzenia nieodebranego obiektu, a także ciężary związane z takim obiektem, w tym koszty jego ubezpieczenia.
30.Dom Aukcyjny Art in House nie odpowiada za uszkodzenia dzieł sztuki powstałe w trakcie transportu dokonywanego przez podmioty trzecie (w szczególności firmy kurierskie).
Odpowiedzialność organizatora
31.Organizator odpowiada względem kupującego za szkody z tytułu straty lub uszkodzenia obiektu, jednak jedynie do wysokości ceny nabycia obiektu.
32.Prawo własności egzemplarza Zdjęcia przechodzi na kupującego w momencie dokonania pełnej wpłaty kwoty nabycia przedmiotu licytacji na rachunek bankowy Organizatora. Organizator nie przekazuje wraz z obiektem majątkowego prawa autorskiego ani prawa do reprodukowania obiektu.
33.Organizator daje bezpośredniemu nabywcy obiektu gwarancję autentyczności oferowanych obiektów, jednak gdyby opis obiektu okazał się niezgodny ze stanem faktycznym, nabywca ma prawo w ciągu 14 dni od daty Aukcji zwrócić zakupiony obiekt, a Organizator zwróci wpłaconą kwotę. Zakwestionowanie autentyczności obiektu musi być przez nabywcę poparte wiarygodnymi ekspertyzami. Przez autentyczność obiektu rozumiemy właściwe podanie autorstwa obiektu.
34.Organizatorzy aukcji nie ponoszą odpowiedzialności za ukryte wady fizyczne i prawne zakupionych obiektów, oraz zastrzegają sobie prawo do wycofania obiektu z licytacji bez podawania przyczyny.
35.Organizator nie bierze odpowiedzialności wobec kupującego za szkody przewyższające kwotę nabycia przedmiotu licytacji, niezależnie czy taka szkoda jest charakteryzowana jako bezpośrednia, pośrednia, szczególna, przypadkowa czy następcza. Żaden przepis w niniejszym Regulaminie nie wyklucza lub nie ogranicza odpowiedzialności Organizatora wobec kupującego, wynikającej z jakiegokolwiek świadomego wprowadzenia w błąd, lub z winy umyślnej.
Przetwarzanie danych osobowych
36.Organizator, przetwarzając dane osobowe w związku z organizacją Aukcji, jest administratorem danych osobowych Uczestników, w związku z czym niniejszym informuje:
a.Administratorem danych osobowych jest Anita Wolszczak Art in House z siedzibą w Warszawie przy ul. G. Rossiniego 15/9, 03-289 Warszawa. Organizator przetwarza następujące dane osobowe Uczestników: imię, nazwisko, telefon kontaktowy, adres poczty elektronicznej lub (w wypadku Uczestnika niebędącego osobą fizyczną): imię i nazwisko osoby uprawnionej do działania w imieniu Uczestnika, jej numer telefonu i adres poczty elektronicznej;
b.Dane osobowe Uczestników będę przetwarzane wyłącznie w celu przygotowania, przeprowadzenia i rozliczenia Aukcji, chyba że Uczestnik wyrazi zgodę na przetwarzanie danych w innych celach. W takim przypadku mają w szczególności zastosowanie postanowienia Polityki prywatności Domu Aukcyjnego Art in House.
c.Przetwarzanie danych osobowych odbywa się na podstawie zgody Uczestnika (art. 6 ust. 1 lit. a RODO). Uczestnik ma prawo do cofnięcia zgody w dowolnym momencie; co nie wpłynie na zgodność z prawem przetwarzania, którego dokonano na podstawie zgody przed jej cofnięciem;
d.Podanie danych osobowych przez Uczestnika jest warunkiem udziału w Aukcji i jest niezbędne do zawarcia umowy sprzedaży;
e.Uczestnik ma prawo do żądania od Organizatora dostępu do danych osobowych dotyczących siebie, ich sprostowania, usunięcia lub ograniczenia przetwarzania; oraz posiada prawo do wniesienia sprzeciwu wobec przetwarzania, a także prawo do przenoszenia danych – na zasadach wskazanych w obowiązujących przepisach dotyczących ochrony danych osobowych, w szczególności RODO;
f.Uczestnik ma prawo wniesienia skargi do organu nadzorczego, w trybie i na podstawie przepisów dotyczących ochrony danych osobowych, w szczególności RODO;
g.Dane osobowe Uczestników nie będą przekazywane żadnym odbiorcom, z wyłączeniem firm kurierskich oraz odbiorców będących państwowymi organami uprawnionymi na podstawie odpowiednich przepisów do żądania od Organizatora wydania danych osobowych Uczestników.
37.Dom Aukcyjny Art in House zastrzega możliwość wglądu w dokumenty tożsamości Uczestników w celu weryfikacji poprawności przekazanych danych oraz w celu weryfikacji tożsamości osoby dokonującej odbioru wylicytowanego przedmiotu.
38.Postanowienie ustępu poprzedzającego stosuje się odpowiednio do osoby upoważnionej do reprezentowania Uczestnika niebędącego osobą fizyczną.
39.Organizator będzie przetwarzał dane osobowe Uczestników wyłącznie w niezbędnym zakresie, w sposób zgodny z obowiązującymi przepisami dotyczącymi ochrony danych osobowych, w tym z RODO. Dane osobowe Uczestników będą przetwarzane wyłącznie przez osoby upoważnione przez Organizatora, w sposób zapewniający ich integralność i bezpieczeństwo.
40.W sprawach dotyczących przetwarzania danych osobowych, mogą się Państwo skontaktować dzwoniąc pod numer telefoniczny 510 211 410 lub poprzez korespondencję elektroniczną pod adresem anita_wolszczak@artinhouse.pl.

DOM AUKCYJNY
art in house

Anita Wolszczak-Karasiewicz
Warszawa, Al. Jerozolimskie 107
+48 510 211 410
www.artinhouse.pl

eprasa.pl 61a34d1b4b

one bid

SAMP
STOWARZYSZENIE ANTYKWARIUSZY i MARSZANDÓW POLSKICH

CINOA

DOM AUKCYJNY
art in house

www.artinhouse.pl