Tajemnicza ŚMIERĆ dwóch osób

– STR. 5

Skosztuj historii naszego miasta...
RESTAURACJA LEGIONOWSKA
NA WYNOS
TEL. 511 107 701

TYGODNIK LOKALNY
JABŁONNA
LEGIONOWO
NIEPORĘT
SEROCK
WIELISZEW
2,80 zł
W TYM 5% VAT

MAZOWIECKIE TO I OWO

NR 17 (1615)
27 KWIETNIA 2021
INDEKS 378461
ISSN 1426–6504

CO TYDZIEŃ OD 5 MAJA 1990 ROKU

Władze wycofują się z budowy SPALARNI

CZYTAJ NA STRONIE 5

Nie będzie podziału Jabłonny

– STR. 6

KOMENTARZ BIEŻĄCY
Spalarnia i sortownia - poplątane myśli Pawlaka - STR. 2

JABŁONNA
Posprzątali teren przy CEKS-ie
Światowy Dzień Ziemi - STR. 2

LEGIONOWO
Diety radnych - bezprawne? - STR. 2

POWIAT
Szpital w Legionowie - wcześniej niż planowano - STR. 2

KRONIKA KRYMINALNA - STR. 4

LEGIONOWO
Było osiedle, będą slumsy?
Dogęszczają Norwida! - STR. 5

LEGIONOWO
Podróżnych witają śmieci! Co na to urząd? - STR. 6

LEGIONOWO
Chcą zużywać mniej węgla - STR. 6

Upcykling - przyszłość mody - STR. 16

EKOLOGICZNE TO I OWO - STR. 19

DOBRA STRONA NIEPORĘTU
Ekologiczna inwestycja w porcie Nieporęt - STR. 22

STATYSTYKA COVID-19 - STR. 23

SPORT NA STRONACH 23, 24

REKLAMA

II etap inwestycji
Willa Park Wieliszew 2

Biuro sprzedaży
692-705-913
PHU BUDOMUR
www.budomur.pl
MIESZKANIA I DOMY

AUTO NAPRAWA
• MECHANIKA • GEOMETRIA • CZĘŚCI
• WYWAŻANIE KÓŁ • KLIMATYZACJA
Adam Szczypkowski
05-110 JABŁONNA ul. WYGONOWA 1
pn. – pt.: 8.00 - 17.00
605 94 91 91
022 782 49 10

PGE INFORMACJE zakładu energetycznego
GDZIE I KIEDY WYŁĄCZĄ PRĄD – STR. 17

INTER CARS
Filia Legionowo ul. Zegrzyńska 4
tel.: 22 767 53 80
tel.: 22 767 53 89
INTERCARS.COM.PL

PRZYCHODNIA DLA ZWIERZĄT
lek. wet. MIROSŁAW KADO
specjalista chorób psów i kotów
ŁAJSKI ul. Nowodworska 93
tel.(cały czas) 22 782 22 82
602 237 021
RENTGEN CYFROWY, USG, EKG
LASER, ANALIZY KRWI,
CHIRURGIA, KRIOTERAPIA,
ULTRADŹWIĘKOWE USUWANIE KAMIENIA
WYDAWANIE PASZPORTÓW, CHIPY

9 771426 650216 17

eprasa.pl 67e36c4975

Policjanci patrolują Przylesie

Po medialnych doniesieniach, w tym naszej publikacji sprzed tygodnia, na temat plagi zuchwałych włamań na terenie Przylesia w Jabłonnie, zawrzało. Bandytów wchodzących do domów z łomami w rękach zaczęli się obawiać także mieszkańcy innych części Jabłonny. Chociaż policja informowała, że od początku 2021 r. zanotowano tylko 11 włamań na terenie gminy.

Obecnie mieszkańcy donoszą, że policja wreszcie przystąpiła do działań. Teraz codziennie widzą oni funkcjonariuszy patrolujących teren osiedla. Są oni również zadowoleni z postawy wójta Jarosława Chodorskiego, który w jednym z telewizyjnych programów zapowiedział podjęcie zdecydowanych działań przeciwdziałających pladze włamań do domów. Między innymi zapowiedział on powołanie straży gminnej. **WD**

LEGIONOWO. Rekrutacja zakończona

Ponad setka dzieci bez miejsca w przedszkolu

Zakończyła się rekrutacja do legionowskich przedszkoli i oddziałów przedszkolnych w szkołach. Łącznie przygotowano 1851 miejsc dla dzieci

W tym roku złożono 1294 deklaracje o kontynuacji nauki i wpłynęło 618 wniosków do placówek tzw. pierwszego wyboru, na podstawie których przyjęto 514 dzieci. Pozostali będą kierowani do innych przedszkoli i oddziałów przedszkolnych w szkołach podstawowych oraz do dodatkowo utworzonego oddziału Przedszkola Miejskiego nr 10. – Zgodnie z przyjętą w poprzednich latach procedurą każdy z tych rodziców otrzyma pisemną informację w tej kwestii - mówi zastępca prezydenta Piotr Zadrożny.

Dodatkowe miejsca oferuje też przedszkole Wesołe Sówki. **red.**

Matura i egzamin ósmoklasisty zgodnie z planem

Minister edukacji i nauki Przemysław Czarnek ogłosił, że egzaminy ósmoklasisty oraz maturalne mają odbyć się zgodnie z harmonogramem

Egzaminy maturalne rozpoczną się 4 maja, potrwają do 20 maja. Egzamin ósmoklasisty odbędzie się od 25 do 27 maja. Egzaminy zawodowe i egzaminy potwierdzające kwalifikacje zawodowe będą przeprowadzone w czerwcu i w lipcu. Podobnie jak w zeszłym roku, ten czas będzie dla szkół dużym wyzwaniem, gdyż wszystko musi się odbyć w reżimie sanitarnym. W tym roku matury obowiązkowe będą się odbywać tylko w części pisemnej na poziomie podstawowym. Część ustna odbędzie się tylko dla osób potrzebujących wyniku takiego egzaminu w rekrutacji na uczelnie zagraniczne. Egzaminy maturalne odbędą się na podstawie wymagań egzaminacyjnych z grudnia 2020 roku. Nie będzie obowiązku przystąpienia do egzaminu maturalnego z jednego przedmiotu na poziomie rozszerzonym. Egzamin ósmoklasisty odbędzie się według wymagań z grudnia ubiegłego roku. W arkuszach znajdzie się mniejsza liczba zadań, ale czas na ich rozwiązanie będzie taki sam jak w 2020 i 2019 roku. Mniejsza będzie też liczba zadań otwartych. **red.**

Panu Piotrowi Pietrucha

Radnemu Gminy Nieporęt

najserdeczniejsze wyrazy współczucia

z powodu śmierci

TEŚCIA

Składają

Radni Gminy Nieporęt

oraz

Wójt Gminy Nieporęt

Sławomir Maciej Mazur

JABŁONNA. Światowy Dzień Ziemi

Posprzątali teren przy CEKS-ie

W ostatnich dniach pracownicy Ośrodka Sportu i Rekreacji w Jabłonnie z dyrektorem Michałem Smolińskim na czele podjęli inicjatywę posprzątania i uporządkowania terenu po budowie, położonego przy Centrum Edukacyjno Kulturalno Sportowym w Chotomowie (CEKS). Jest to ostatni fragment gminnej działki, położony bezpośrednio przy nowo wybudowanej hali sportowej, który szpecił okolicę. Dyrektor i pracownicy pozbierali stamtąd gruz oraz zalegające śmieci. Być może niedługo teren ten zostanie zagospodarowany i powstaną na nim boiska albo bardzo oczekiwany przez użytkowników CEKS większy parking. **WD**

LEGIONOWO. Błąd brzemienny w skutkach

Diety radnych - bezprawne?

Według Wojewody, diety dla legionowskich radnych wypłacane są bezpodstawnie. Prawdopodobnie jest to efekt błędu popełnionego przez Urząd w 2007 r. Suma pobranych od tamtego czasu diet przekracza 3 mln zł. Czy będzie trzeba je zwrócić?

Wojewoda Mazowiecki w piśmie z 14 kwietnia br. skierowanym do prezydenta Miasta Legionowo zwrócił uwagę, że uchwała Rady Miasta Legionowo z 2007 r. ws. ustalenia wysokości diet przysługujących radnym powinna zostać zmieniona. Zdaniem Wojewody, uchwała ta zawiera niewłaściwe zapisy, a przede wszystkim nie została ona w sposób prawidłowy opublikowana.

W opinii prawników, uchwały organów gminy, które nie zostały opublikowane w Dzienniku Urzędowym Województwa Mazowieckiego, nie wchodzą w życie, a więc nie obowiązują. Obowiązek publikacji aktów prawa miejscowego w odpowiedni sposób wynika bowiem z ustawy z 2000 r. o ogłaszaniu aktów normatywnych i niektórych innych aktów prawnych. Do potrzeby zmiany zapisów uchwały o ustalaniu diet radnych przychylili się również miejscy prawnicy.

Sprawa ta będzie poruszana na najbliższej sesji Rady Miasta Legionowo (we wtorek 27 kwietnia). Ciekawe jakie będą konsekwencje błędu popełnionego w 2007 r. Wszystko wskazuje bowiem na to, że diety dla radnych kilku kadencji były wypłacane bez podstawy prawnej. Możliwe również, iż w ten sposób została naruszona dyscyplina finansów publicznych. Ciekawe czy i ewentualnie kto będzie musiał zwrócić wypłacone diety. **WD**

POWIAT. Nowy podmiot leczniczy już w przyszłym roku

Szpital w Legionowie - wcześniej niż planowano

Już w przyszłym roku rozpocznie działalność szpital w Legionowie - filia Wojskowego Instytutu Medycznego w Warszawie

W placówce jednoczasowo będzie mogło być hospitalizowanych 90 chorych, z czego 30% wszystkich miejsc będą stanowić stanowiska do intensywnego nadzoru. Przejęcie przez Wojskowy Instytut Medyczny legionowskiej Przychodni Wojskowej przy ul. Zegrzyńskiej będzie gwarantem usług medycznych. W praktyce będzie to polegało na zagwarantowaniu mieszkańcom Legionowa bezpośredniej dostępności do usług medycznych w dziedzinach najważniejszych z punktu widzenia lokalnych potrzeb zdrowotnych z możliwością poszerzenia zakresu interwencji do najwyższego poziomu referencyjnego w głównej siedzibie WIM, tj. szpitalu przy ul. Szaserów w Warszawie.

Dzięki przyspieszeniu realizacji kolejnych etapów inwestycji otwarcie szpitala nastąpi w szybszym niż pierwotnie planowano terminie. Więcej na ten temat w najbliższym numerze To i Owo. oprac. **QK**

MAZOWIECKIE TOiOWO LAUREAT NAGRODY PRO PUBLICO BONO

IZBA WYDAWCÓW PRASY

Stowarzyszenie Gazet Lokalnych

Redakcja: Maciej Lerman - Redaktor Naczelny, Jerzy Buze, Kuba Kamiński, Maja Zakaszewska.
Współpraca: Michał Derejski, Wojciech Dobrowolski, Olga Gajda, Sławomir Jakubczak, Antoni Kawczyński, Karol Krawczyk, Piotr Kucza, Zuzanna Maciakiewicz, Jacek Szczepański, Ewa Szulc, Paweł Szyling, Konrad Toporowicz, Jadwiga Wołynik.
Adres: 05-120 Legionowo, ul. Rynek 2; tel.: **22 784 92 00**, **22 784 92 01**; e-mail: **toiowo@tio.com.pl**.

Biuro ogłoszeń: 05–120 Legionowo, ul. Rynek 2; tel.: 22 784 22 22, 22 774 13 31; fax: 22 784 99 70; e-mail: reklama@tio.com.pl.
Ogłoszenia i reklamy nie stanowią materiału pochodzącego od wydawcy.

Prenumerata realizowana przez RUCH S.A.: zamówienia na prenumeratę w wersji papierowej i na e-wydania można składać na stronie www.prenumerata.ruch.com.pl. Pytania prosimy kierować na adres e-mail: prenumerata@ruch.com.pl lub kontaktując się z infolinią pod numerem 22 693 70 00, w dni robocze w godzinach 7:00 – 17:00, koszt połączenia wg taryfy operatora.
Druk: Polska Press Łódź.
Wydawca: Agencja TiO Paweł Kozera, e-mail: agencja@tio.com.pl. Nakład poniżej 15.000 egz.

eprasa.pl 67e36c4975

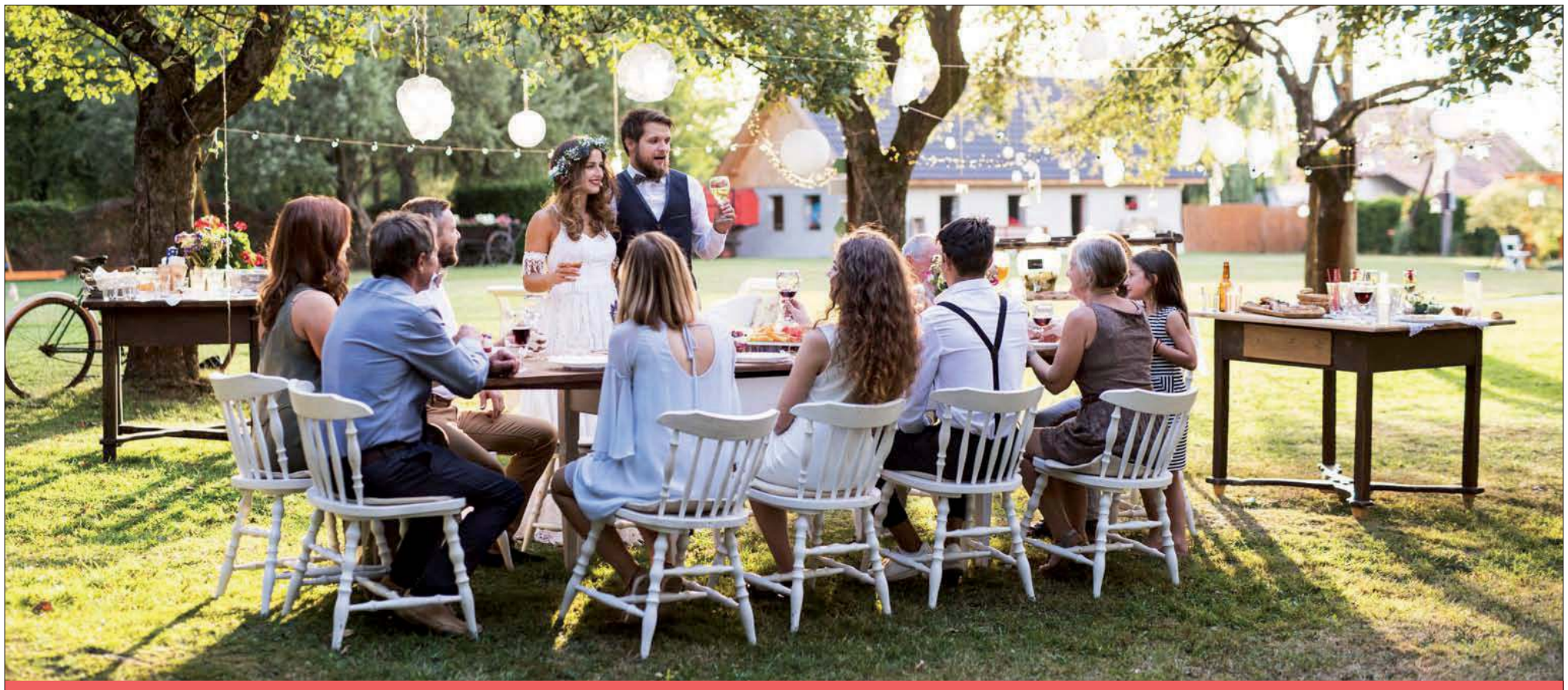

PAŁACOWY CATERING Z OBSŁUGĄ

Zorganizujemy u Ciebie każde przyjęcie:

• komunię • wesele • chrzciny • urodziny!

PAŁAC W JABŁONNIE

#POCZUJ NASZĄ HISTORIĘ

ZAMÓW:

/+48/ 883 324 344

/+48/ 531 093 982

/22/ 782 54 89

info@palacjablonna.pan.pl

eprasa.pl 67e36c4975

MAZOWIECKA KRONIKA KRYMINALNA

17 kwietnia

SEROCK. Areszt za kradzież z włamaniem i wymuszenie rozbójnicze

Trzymiesięczny areszt zastosował sąd wobec 26-letniego mężczyzny. Jest on podejrzany o kradzież z włamaniem oraz wymuszanie pieniędzy od swoich rodziców. Policjanci zatrzymali mężczyznę chwilę po otrzymaniu informacji o przestępstwie. Teraz mieszkańcowi powiatu legionowskiego grozi kara do 10 lat pozbawienia wolności.

W sobotę do dyżurnego z Serocka wpłynęło zgłoszenie dotyczące wymuszania pieniędzy. Jak ustalili funkcjonariusze w rozmowie z pokrzywdzonymi, to ich 26-letni syn od ponad miesiąca grożąc pobiciem i spaleniem samochodu wymuszał od nich różne kwoty pieniędzy, które przeznaczał na alkohol. Jak się okazało mężczyzna ten włamał się również do budynku gospodarczego, skąd zabrał elektronarzędzia o wartości blisko 500 złotych.

Chwilę po otrzymaniu informacji o popełnieniu przestępstwa, policjanci zatrzymali 26-latka w okolicy domu rodziców. Mężczyzna trafił do policyjnego aresztu. Po zebraniu materiału dowodowego przez śledczych mężczyzna został doprowadzony do prokuratury, gdzie usłyszał zarzut kradzieży w włamaniem oraz wymuszenia rozbójniczego. Prokurator poparł wniosek policjantów o zastosowanie środka izolacyjnego wobec mężczyzny i decyzją Sadu rejonowego w Legionowie został on aresztowany na trzy miesiące.

BIAŁOBRZEGI. (gm. Nieporęt) Nietrzeźwy kradzionym autem wjechał w przystanek

Policjanci zatrzymali 24-letniego mieszkańca powiatu legionowskiego. Mężczyzna kradzionym samochodem doprowadził do kolizji uszkadzając przystanek autobusowy w Białobrzegach. Kierujący oplem miał prawie dwa promile alkoholu w organizmie. O całym zdarzeniu Policję powiadomili żołnierze z jednostki wojskowej w Białobrzegach, którzy uniemożliwili kierowcy oddalenie się z miejsca zdarzenia.

Do zdarzenia doszło w sobotni wieczór w Białobrzegach. Dyżurny nieporęckiego komisariatu otrzymał informację o kolizji. Policjanci na miejscu zastali 24-latka oraz dwóch świadków – żołnierzy pełniących służbę na terenie jednego z obiektów wojskowych znajdujących się w okolicy. Z relacji świadków wynikało, że usłyszeli oni hałas dobiegający z ulicy. Kiedy wyszli sprawdzić co się stało, zobaczyli uszkodzony przystanek autobusowy oraz opla, w którym siedział mężczyzna. Żołnierze uniemożliwili kierującemu oddalenie się z miejsca i natychmiast powiadomili Policję.

Mundurowi zatrzymali 24-latka. Badanie alkomatem wykazało w jego organizmie blisko dwa promile alkoholu. Mężczyzna posiadał również czynny zakaz sądowy kierowania pojazdami mechanicznymi. To jednak nie był koniec kłopotów mieszkańca powiatu legionowskiego. Okazało się bowiem, że pojazd którym poruszał się 24-latek został przez niego skradziony tego samego dnia, z jednej z posesji na terenie gminy Nieporęt.

Kiedy mężczyzna wytrzeźwiał śledczy z Nieporętu przedstawili mu zarzuty. Mężczyzna przed sądem odpowie za kradzież pojazdu, kierowanie w stanie nietrzeźwości oraz złamanie sądowego zakazu. Grozi mu kara do 5 lat pozbawienia wolności.

20 kwietnia

JACHRANKA. bywatelskie ujęcie kierowcy z promilami

39-letni kierowca renault, który jechał „wężykiem" całą szerokością jezdni, stwarzając poważne zagrożenie dla innych uczestników ruchu, miał 3 promile alkoholu w organizmie. Amator jazdy „na podwójnym gazie" został ujęty przez świadków, którzy nie pozostali obojętni na jego niebezpieczną i brawurową jazdę. Za przestępstwo sprawcy grozi teraz do 2 lat więzienia.

We wtorek, w godzinach popołudniowych w Jachrance, świadkowie zauważyli renault, którego kierowca jechał „wężykiem" całą szerokością jezdni. Wykonywał niekontrolowane i gwałtowne manewry, które zagrażały innym kierowcom. Kiedy pojazd zatrzymał się pod sklepem, świadkowie uniemożliwili dalszą jazdę kierowcy i przekazali w ręce policjantów.Zatrzymanym okazał się 39-letni mieszkaniec Warszawy. Badanie alkomatem wykazało, że mężczyzna miał 3 promile alkoholu w organizmie. Za jazdę w stanie nietrzeźwości może mu teraz grozić nawet do 2 lat więzienia.

Na pochwałę zasługuje wzorowa postawa świadków. Pamiętajmy o tym, że nietrzeźwi kierujący stanowią niebezpieczeństwo dla wszystkich uczestników ruchu drogowego. Jeżeli widzimy, że ktoś podejrzanie zachowuje się na drodze, łamie obowiązujące przepisy, należy powiadomić o tym stróżów prawa. Być może od tego zależeć będzie czyjeś zdrowie i życie.

NOWY DWÓR MAZ. Znieważył i naruszył nietykalność cielesną dzielnicowych

Nowodworscy dzielnicowi zatrzymali 34-latka, który ich znieważył oraz naruszył nietykalność cielesną jednego z nich. Policjanci podjęli wobec niego czynności, ponieważ nie przestrzegał obowiązku zasłaniania ust i nosa. Nowodworzanin usłyszał zarzuty, zagrożone karą do 3 lat pozbawienia wolności.

Kilka dni temu dzielnicowi z Nowego Dworu Mazowieckiego podczas obchodu rejonu Modlina Twierdzy, na przystanku autobusowym podjęli interwencję wobec mężczyzny, który nie miał zasłoniętych ust i nosa.

Funkcjonariusze pouczyli 34-latka o obowiązku przestrzegania zakrywania nosa i ust zgodnie z obowiązującymi przepisami, jednak ten ten stał się agresywny. Odmówił podania swoich danych osobowych, ubliżając przy tym policjantom słowami uznanymi powszechnie za obelżywe. Następnie ku zaskoczeniu mundurowych i osób przebywających w rejonie przystanku autobusowego nowodworzanin położył się nagle na ziemi i zaczął krzyczeć, że policjanci go biją. Cały czas ubliżał funkcjonariuszom słowami wulgarnymi.

Kiedy na przystanek podjechał autobus, 34-latek nagle wstał z ziemi, następnie próbował wsiąść do autobusu i odjechać. Interweniujących policjantów próbował uderzyć, jednego z nich kopnął, cały czas wyzywając przy tym mundurowych.

Tego już było za wiele. Mieszkaniec Modlina Twierdzy został przez dzielnicowych zatrzymany, noc spędził w policyjnej celi.

Następnego dnia nowodworscy śledczy przedstawili mu zarzuty znieważenia i naruszenia nietykalności cielesnej funkcjonariusza. Przyznał się do ich popełnienia.

Zgodnie z kodeksem karnym grozi mu teraz do 3 lat pozbawienia wolności.

ZAKROCZYM. Tragiczny wypadek na krajowej 7-ce

We wtorkowy wieczór na drodze krajowej nr 7 w gminie Zakroczym doszło do wypadku z udziałem pojazdu vw i osoby pieszej. Niestety kobieta w wyniku potrącenia poniosła śmierć na miejscu. Śledztwo w tej sprawie będzie prowadzone pod nadzorem Prokuratury Rejonowej w Nowym Dworze Mazowieckim.

Ok. 21:30 na drodze krajowej nr 7 w miejscowości Zakroczym miał miejsce tragiczny w skutkach wypadek drogowy. Ze wstępnych ustaleń wynika, że kierujący osobowym volkswagenem 38-latek, jadąc prawym pasem ruchu od strony Płońska w kierunku Warszawy, potrącił przebiegającą przez jezdnię kobietę. Na skutek doznanych obrażeń poniosła ona śmierć na miejscu.

Przez kilka godzin policjanci wydziału ruchu drogowego, technik kryminalistyki oraz grupa dochodzeniowo- śledcza pod nadzorem prokuratora prowadzili czynności procesowe, mające na celu wyjaśnienie okoliczności i przyczyn wypadku.

Śledztwo w tej sprawie będzie prowadzone pod nadzorem Prokuratury Rejonowej w Nowym Dworze Mazowieckim.

21 kwietnia

NASIELSK. Rowerzysta z promilami, zakazem i bez maseczki

Nasielscy policjanci zatrzymali do kontroli drogowej rowerzystę, który w organizmie miał 1,5 promila alkoholu, nie zastosował się do sądowego zakazu oraz do obowiązku zasłaniania ust i nosa.

Kilka dni temu funkcjonariusze z Komisariatu Policji w Nasielsku, na terenie miasta podjęli interwencję wobec rowerzysty. Mężczyzna kierował po drodze publicznej rowerem, jednak styl jego jazdy wzbudził spore zastrzeżenia mundurowych. Postanowili więc zatrzymać go do kontroli drogowej i sprawdzić stan trzeźwości. Wykonane przez mundurowych badanie potwierdziło, że 52-latek z miejscowości Białe Błota jest pijany. W wydychanym powietrzu miał 1,5 promila alkoholu.

Nie był to jednak koniec jego problemów. Funkcjonariusze sprawdzili rowerzystę w policyjnym systemie i okazało się, że ma on aktualnie obowiązujący, sądowy zakaz kierowania rowerami.

Żeby tego było mało mężczyzna nie zastosował się również do obowiązku zasłaniania ust i nosa.

W związku z tym policjanci nałożyli na niego mandat karny za kierowanie rowerem znajdując się w stanie nietrzeźwości, brak maseczki oraz sporządzili dokumentację w związku z niestosowaniem się do sądowego zakazu.

22 kwietnia

NOWY DWÓR MAZ. Odpowie za kradzieże sklepowe

22 kwietnia br. policjanci wydziału prewencji zatrzymali na terenie miasta 26-latka z powiatu legionowskiego, który dokonywał kradzieży sklepowych. Grozi mu do 5 lat więzienia.

W środę rano nowodworscy patrolowcy udali się się na interwencję sklepową do jednej z placówek przy ul. Harcerskiej w Nowym Dworze Mazowieckim. Na miejscu zastali ujętego przez pracownika ochrony 26-latka z gminy Serock. Tego dnia dokonał on kradzieży alkoholu.

Jednak z relacji pracowników sklepu wynikało, że mężczyzna już wcześniej na terenie placówki handlowej dokonywał podobnych kradzieży. Okazało się również, że kilka dni wcześniej jego łupem padł alkohol o łącznej wartości ponad 500 zł.

26-latek został przez policjantów zatrzymany i przewieziony do nowodworskiej komendy.

Następnie śledczy przedstawili mężczyźnie zarzut kradzieży. Ponadto usłyszał też zarzuty dokonania innych kradzieży sklepowych na terenie powiatu przasnyskiego oraz zarzut posiadania środków odurzających.

Przyznał się do ich popełnienia.

Teraz, zgodnie z kodeksem karnym grozi mu do 5 lat pozbawienia wolności.

PUŁTUSK. Zapukały do drzwi, aby sprawdzić instalację wodną - w tym czasie okradły seniorkę

84-latka z Pułtuska została okradziona przez oszustki. Dwie, młode kobiety przyszły do seniorki, aby sprawdzić instalację wodną w jej mieszkaniu. Gdy starsza kobieta wpuściła je, one okradły ją. Policja apeluje, aby nie dać się oszukać i kierować się zasadą ograniczonego zaufania.

Do kradzieży doszło na terenie miasta Pułtusk. Schemat działania przestępczyń był następujący, sprawczynie wybrały mieszkanie starszej kobiety, poinformowały seniorkę, że muszą sprawdzić odpływy i piony wodne w bloku, ponieważ doszło do awarii i woda zalewa inne mieszkanie.

Jedna z kobiet poszła do kuchni, aby sprawdzić czy pod zlewem nie cieknie woda. Oszustka cały czas odwracała uwagę seniorki rozmową. W tym samym czasie, druga kobieta plądrowała mieszkanie. Poszkodowana w wyniku działania oszustek, straciła kilka tysięcy złotych oraz srebrne medale pamiątkowe.

Apelujemy! Aby nie dać się nabrać na fałszywych hydraulików, pracowników pomocy społecznej, wnuczków, a nawet policjantów. Sprawcy przestępstw dokonywanych na osobach starszych, działają w różnorodny sposób i za pomocą różnych osób. Jeśli cokolwiek budzi w nas niepokój lub wątpliwości co do tożsamości przedstawiających się osób, które pod różnym pretekstem chcą wejść do naszego domu, natychmiast informujmy Policję.

Pamiętajmy, że oszuści ogarnięci chęcią szybkiego i łatwego wzbogacenia się, nie cofną się przed żadnym sposobem zdobycia pieniędzy. Bardzo często wykorzystują łatwowierność osób. Kierujmy się zasadą ograniczonego zaufania. Nie przelewajmy pieniędzy, ani nie przekazujmy ich obcym, jak również nie wpuszczajmy do domu nieznajomych osób.

23 kwietnia

GŁODOWO. (gm. Pułtusk) Stracił prawo jazdy za przekroczenie prędkości o 72 km/h

Policjanci pułtuskiej drogówki podczas kontroli pomiaru prędkości w miejscowości Głodowo zatrzymali do kontroli kierującego, który w obszarze zabudowanym przekroczył dozwoloną prędkość o 72 km/h. Zgodnie z obowiązującymi przepisami mężczyzna stracił prawo jazdy na 3 miesiące. To kolejne takie przypadki na terenie powiatu pułtuskiego.

W miniony piątek, funkcjonariusze z Wydziału Ruchu Drogowego pułtuskiej komendy, dokonywali pomiaru prędkości w miejscowości Głodowo, gdzie doszło do przekroczenia prędkości o 72 km/h przez 22-latka. Mieszkaniec powiatu makowskiego poruszał się pojazdem toyota. Kierujący mężczyzna śpiesząc się zapomniał, że zgodnie z obowiązującymi przepisami, w sytuacji gdy na obszarze zabudowanym dopuszczalna prędkość zostanie przekroczona o więcej niż 50 km/h, obligatoryjnie zatrzymywane jest prawo jazdy na okres trzech miesięcy. Dodatkowo kierujący został ukarany wysoką grzywną i otrzymał 10 punktów karnych.

Policjanci przypominają, że według obowiązujących przepisów okres zatrzymania prawa jazdy wydłuży się do 6 miesięcy jeżeli osoba, która pomimo utraty prawa jazdy, nadal będzie poruszała się samochodem i zostanie zatrzymana przez Policję. Kolejne spotkania z mundurowymi mogą skończyć się dla opornego kierującego utratą uprawnień i ponownym przystąpieniem do egzaminu na prawo jazdy.

25 kwietnia

PNIEWO. (gm. Zatory) Pił piwo kierując samochodem

Pułtuscy policjanci zatrzymali 33-letniego mieszkańca powiatu pułtuskiego, który kierując autem, pił piwo. Badanie alkomatem wykazało ponad 2 promile alkoholu w jego organizmie. Mężczyzna odpowie teraz za kierowanie pojazdem w stanie nietrzeźwości i za złamanie zakazu sądowego.

W niedzielne popołudnie, w miejscowości Pniewo, gm. Zatory, pułtuscy policjanci z Ogniwa Patrolowo-Interwencyjnego zauważyli kierującego osobowym oplem, który nie zachowywał prostolinijnego toru jazdy. Ponadto na ich oczach pił alkohol w postaci piwa. Mundurowi natychmiast udaremnili dalszą jazdę mężczyźnie. Badanie alkomatem wykazało, że 33-latek kierował pojazdem, mając w organizmie ponad 2 promile alkoholu. W trakcie kontroli drogowej wyszło na jaw, że mężczyzna nie powinien w ogóle wsiadać za kierownicę, gdyż posiada dożywotni zakaz kierowania pojazdami.

W najbliższym czasie bezmyślny 33 – latek odpowie przed sądem. Przypominamy, że jazda w stanie nietrzeźwości to przestępstwo zagrożone karą do 2 lat więzienia.

26 kwietnia

LEGIONOWO. Sprzedawały podróbki w internecie

Legionowscy policjanci zajmujący się zwalczaniem przestępczości gospodarczej zabezpieczyli biżuterię oraz ozdoby do włosów z podrobionymi znakami towarowymi znanych światowych marek. Jak wynika z ustaleń mundurowych, dwie mieszkanki powiatu legionowskiego sprzedawały ten towar za pośrednictwem Internetu.

Policjanci zajmujący się zwalczaniem przestępczości gospodarczej Komendy Powiatowej Policji w Legionowie podejrzewali, że 48 i 27-latka mogą za pośrednictwem Internetu sprzedawać towar opatrzony zastrzeżonymi znakami towarowymi. Informacje kryminalnych potwierdziły się w momencie przeszukania jednego z lokali w centrum miasta, gdzie funkcjonariusze ujawnili i zabezpieczyli biżuterię oraz ozdoby do włosów z zastrzeżonymi znakami towarowymi. Obecny na miejscu specjalista z zakresu rozpoznawania znaków handlowych oszacował wstępne straty właścicieli poszczególnych firm na kwotę około 200.000 złotych. Handlujące podrabianym towarem kobiety zostały przesłuchane.

KPP Legionowo,
KPP Pułtusk,
KPP Nowy Dwór Maz.

eprasa.pl 67e36c4975

TELEFON INTERWENCYJNY: 22 784 92 01, toiowo@toiowo.eu

LEGIONOWO

SPALARNIA I SORTOWNIA przy Olszankowej – władze wycofują się okrakiem?

Według władz miasta, sama spalarnia bez sortowni odpadów, powstaniu której sprzeciwiają się mieszkańcy, będzie nierentowna. Dlatego z-ca prezydenta zapowiedział, że będzie rekomendował rezygnację z jej budowy

W maju 2020 r. z-ca prezydenta Miasta Legionowo Marek Pawlak, będący jednocześnie prezesem miejskiej spółki PEC (miejska ciepłownia) poinformował, że miasto planuje budowę ekologicznej spalarni śmieci przy ul. Olszankowej, na terenie miejskiej ciepłowni- PEC Legionowo. Według zapowiedzi, miałyby być tam spalane śmieci wytworzone przez mieszkańców Legionowa oraz okolicznych gmin, a także mogłyby z niej korzystać inne gminy aglomeracji warszawskiej.

Przetwórnia wszelkich odpadów?

Według zapowiedzi z-cy prezydenta, Instalacja Termicznego Przekształcania Odpadów byłaby jednym z elementów Zakładu Zagospodarowania Odpadów Komunalnych, w skład którego również wchodziłyby: sortownia śmieci zebranych w sposób selektywny, biogazownia dla odpadów kuchennych, kompostownia dla odpadów zielonych, instalacja rozdrabniająca odpady wielkogabarytowe, punkty selektywnej zbiórki odpadów oraz napraw i ponownego użycia sprzętu elektrycznego i elektronicznego.

Zdaniem władz, do zrealizowania takiego przedsięwzięcia konieczne było pozyskanie prywatnego inwestora. Bo środki na budowę spalarni miasto albo miejska spółka PEC chciały pozyskać w ramach Partnerstwa Publiczno-Prywatnego oraz dofinansowania z Unii Europejskiej.

Klepnęli projekt

Jak zapowiadały władze miasta, proces budowy instalacji miał się rozpocząć od uchwały intencyjnej, która de facto nie była do niczego potrzebna. Radni popierający prezydenta, podjęli jednak taką uchwałę. Jak mówiono, miała ona umożliwić przeprowadzenie analiz przez zespół ekspertów. Zapowiedziano też przeprowadzenie szeroko zakrojonych konsultacji społecznych oraz ogólnomiejskiego referendum w tej sprawie. Jednak prezydent i jego otoczenie zachwalali utworzenie spalarni, twierdząc, że mieszkańcy będą płacić mniej za odpady, a także za energię cieplną.

Tezy Pawlaka

Podczas obrad Komisji Rozwoju Miasta (20 czerwca br.), z-ca prezydenta Marek Pawlak odpowiedział na pytania radnych dotyczące prac nad utworzeniem spalarni odpadów. Z jego odpowiedzi wynika, że niewielka spalarnia, w której spalane mogłyby być jedynie śmieci zmieszane byłaby przedsięwzięciem nierentownym. A dopiero połączenie spalarni z sortownią śmieci mogłoby spowodować, że spalarnia taka byłaby rentowna. Jednocześnie Pawlak stwierdził, że projekt sortowni odpadów spotkał się z negatywnym odbiorem wśród lokalnej społeczności i dlatego będzie on rekomendował, aby od tego pomysłu odstąpić. Ponadto stwierdził on, że eksperci, którzy pracują nad tym projektem również wątpią w rentowność planowanej spalarni.

Karol Krawczyk

NA SYGNALE

WIELISZEW

POŻAR NIEOPODAL NARWII

W niedzielę (25 kwietnia) w Wieliszewie w pobliżu Narwii doszło do pożaru trawy. W jego wyniku spłonęło około 10 arów trawy i trzciny. Na miejscu interweniowała Straż Pożarna z OSP Wieliszew

Dzięki błyskawicznej akcji strażaków żywioł udało się opanować zanim ogień zdołał się rozprzestrzenić na większą powierzchnię.

LEGIONOWO

ZDERZENIE OSOBÓWEK JAGIELLOŃSKA/SŁOWACKIEGO

W piątek (23 kwietnia) około godz. 13.00 w Legionowie doszło do zderzenia dwóch samochodów osobowych. Na miejscu interweniowały wszystkie służby

Po przybyciu na miejscu okazało się, że kierująca jednym z pojazdów wymaga pomocy lekarskiej w związku z czym na miejsce wezwano karetkę. Po kilkudziesięciu minutach interwencja się skończyła, zaś poszkodowana kobieta trafiła do szpitala.

LEGIONOWO

URATOWALI KOTA

W czwartek (22 kwietnia) strażacy z Legionowa otrzymali zgłoszenie dotyczące kota, który utknął na drzewie

Informacja o kociaku, który wymaga pomocy dotarła do strażaków około godz. 13.15. Na miejsce zadysponowano jeden zastęp straży. Z relacji ratowników wynikało, że o zdarzeniu poinformowała właścicielka kota, który wszedł na wysokość około 10 m i nie mógł zejść. Na miejsce zadysponowany został podnośnik, który ściągnął niesfornego zwierzaka, któremu nic się nie stało. Interwencja trwała około 50 minut. **QK**

LEGIONOWO. Tajemnicza śmierć

Dwie martwe osoby w mieszkaniu przy Słowackiego

W sobotę (24 kwietnia) w jednym z bloków przy ul. Słowackiego w Legionowie znaleziono zwłoki 68-letniej kobiety i 74-letniego mężczyzny

Ciała obu ofiar około godz. 18.00 znalazła córka znalezionej kobiety. Na miejsce wezwano służby, które potwierdziły zgon. Zgodnie ze słowami Prokuratora Ireneusza Ważnego, prokuratura w poniedziałek (26 kwietnia) otrzymała dokumenty dotyczące zdarzenia oraz skierowała wniosek o przeprowadzenie sekcji zwłok. - Dopiero po przeprowadzeniu sekcji podejmiemy decyzję nt. dalszych czynności. Obecny na miejscu prokurator wykluczył udział osób trzecich, jednak i ten wątek sprawdzimy - zapowiada I. Ważany.

QK

LEGIONOWO. Dogęszczają Norwida!

Było osiedle, będą slumsy?

Dotychczas zielona okolica bloków przy ul. Norwida już niebawem zmieni się w betonowe parkingi, zaś rosnące tu drzewa zastąpione zostaną kolejnymi blokami

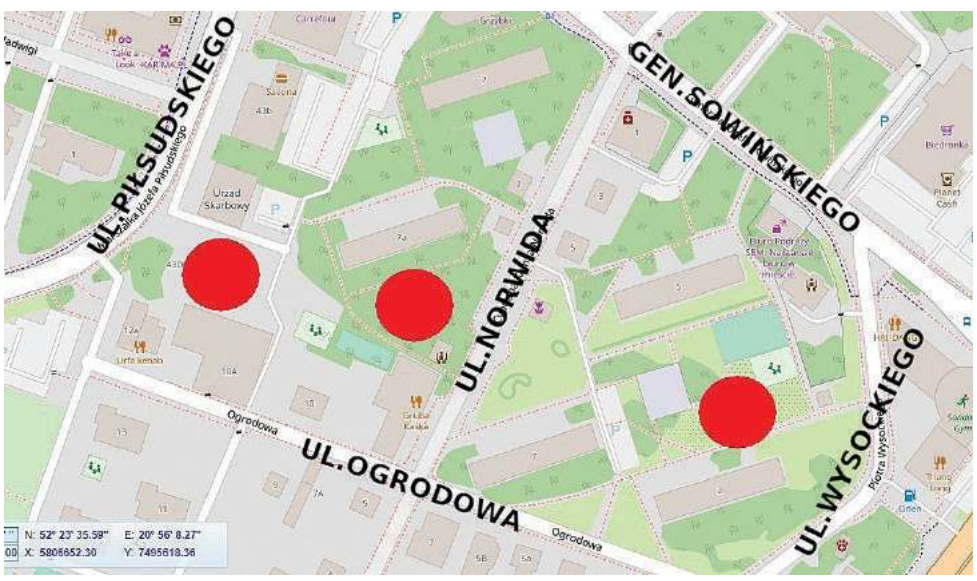

W ostatnich numerach pisaliśmy o dogęszczeniach na terenie os. Jagiellońska. Pierwszy blok ma powstać pomiędzy ulicami Wysockiego i Norwida, pomiędzy 11-piętrowymi blokami nr 44 i 46. W pobliżu, bo po drugiej stronie ul. Norwida, w sąsiedztwie bloku nr 71 rozpoczęła się właśnie budowa następnego budynku. Prawdopodobnie kolejny budynek, dogęszczający teren osiedla ma powstać na tyłach Urzędu Skarbowego.

Budynek z mieszkaniami chronionymi

Wspomniany budynek pomiędzy ul. Wysockiego i Norwida to inicjatywa Urzędu Miasta. Ma tam powstać 20 mieszkań tzw. chronionych, przeznaczonych dla osób, które pod okiem pracowników socjalnych przygotują się do samodzielnego życia. Mieszkania te przeznaczone będą dla ludzi: z zaburzeniami psychicznymi, niepełnosprawnościami, przewlekle chorych, ale też dla osób opuszczających ośrodki wychowawcze i zakłady dla nieletnich oraz cudzoziemców posiadających status uchodźcy. Blok powstanie na działce o powierzchni 4 tys. m2.

SML-W buduje po drugiej stronie

Po drugiej stronie ul. Norwida, obok Studia Baza oraz Restauracji Prezydenckiej ogrodzono teren czterech działek o numerach 345, 346, 348 i 349 z obrębu 65. Na ogrodzonym terenie doszło już do kilku wycinek drzew, pomimo trwającego okresu lęgowego ptaków. W sąsiadujących zaś blokach pojawiły się na klatkach schodowych kartki z informacją od Zarządu Osiedla: „Administracja Osiedla „Jagiellońska". Informują one o rozpoczęciu budowy budynku mieszkalnego. Z tablicy informacyjnej budowy przy ul. Norwida wynika, że SML-W otrzymało w listopadzie 2017 r. pozwolenie na budowę wielorodzinnego bloku mieszkalnego z garażami podziemnymi. Wykonawcą inwestycji jest Jabłonowska Spółka Budowlana Sp. z o.o.

Mieszkańcy oburzeni

Zdaniem mieszkańców doszło do skandalicznej sytuacji, ponieważ nikt z nimi niczego nie konsultował, a teren budowy został ogrodzony z dnia na dzień. Przy okazji ogrodzono również przyległe działki, których współwłaścicielami są mieszkańcy sąsiedniego bloku nr 71. - Próbowaliśmy rozmawiać z SML-W, ale nie byli zainteresowani. Nie wiemy nawet co tu ma powstać - mówi jeden z mieszkańców. Ktoś inny wspominał, że budują 3-4 piętrowy blok. - Najgorsze jest to, że znowu wycinają drzewa, a trwa okres lęgowy ptaków - dodaje inna osoba. - Mieliśmy tu spokój, bo było dużo zieleni, ale teraz wycinają drzewa i wstawiają nowe bloki pomiędzy stare. Wszystko pogrodzili i nigdzie nie można przejść. Jak tak dalej pójdzie, to osiedle przekształci się w jakieś wybetonowane slumsy - mówił jeden z naszych rozmówców.

Mieszkańcy myślą też o utwaorzeniu komitetu ws. wstrzymania budowy.

Praca wre

W czwartek (22 kwietnia) na ogrodzonym terenie przy ul. Norwida wyburzony został jednopiętrowy budynek. Od pracujących robotników nie uzyskaliśmy żadnej informacji dot. inwestycji. Teren jest ogrodzony, a na terenie już pracują koparki. Część drzew została wycięta. Niestety przed zamknięciem numeru nie otrzymaliśmy odpowiedzi ze spółdzielni dot. nowobudowanego bloku.

QK

eprasa.pl 67e36c4975

CO SŁYCHAĆ W GMINACH?

JABŁONNA. Nowa aplikacja mobilna urzędu

Gmina uruchomiła aplikacje mobilną „Eco Harmonogram", ma ona przypominać o zbliżającym się odbiorze odpadów i terminie płatności. Co ważne, za pośrednictwem aplikacji można skontaktują się z urzędem: zgłosić reklamację lub wskazać precyzyjną lokalizację dzikiego wysypiska.

SEROCK. Wróciła obsługa bezpośrednia interesantów

Od 26 kwietnia Urząd Miasta i Gminy w Serocku został ponownie otwarty dla interesantów. Obsługa odbywa się na parterze urzędu, gdzie interesanci wpuszczani są przez pracownika dyżurnego. Obowiązuje nakaz noszenia maseczki ochronnej i dezynfekcja rąk.

Przebudowa szkoły w Woli Kiełpińskiej

15 kwietnia zawarto umowę na rozbudowę Zespołu Szkolno-Przedszkolnego w Woli Kiełpińskiej. Wartość robót wynosi 4,3 mln. zł brutto. Projekt przebudowy zakłada utworzenie pięciu nowoczesnych sal przedszkolnych – z dostępem do łazienki. W ramach rozbudowy powstaną także pomieszczenia do zajęć terapeutycznych oraz pomieszczenia magazynowe.

Wodociąg w ul Waniliowej

Miejsko-Gminny Zakład Wodociągowy w Serocku rozstrzygnął kolejny przetarg na budowę sieci wodociągowej. Tym razem ponad 300 mb wodociągu w ul. Waniliowej we wsi Marynino będzie kosztować 41 tys. zł netto, a prace wykonawca przewiduje wykonać do końca maja 2021 roku.

Nowa organizacja ruchu w Zegrzu

Na ul. Groszkowskiego w Zegrzu zostanie wprowadzona nowa organizacja ruchu mająca na celu poprawę bezpieczeństwa na przejściu dla pieszych zlokalizowanym w rejonie skrzyżowania z ul. Oficerską. Prace związane z wykonaniem oznakowania uzależnione są od pogody, ponieważ jezdnia przed wykonaniem oznakowania musi być całkiem sucha.

Przebudowa kuchni i stołówki w Szkole Podstawowej w Serocku

21 kwietnia złożono wniosek o pozwolenie na przebudowę kuchni i stołówki Szkoły Podstawowej w Serocku. Planowana stołówka obejmie powierzchnię obecnej i dodatkowo świetlicy, która z kolei zostanie zorganizowana w innym miejscu. Jeśli wszystko pójdzie zgodnie z planem, prace budowlane rozpoczną się z początkiem przerwy wakacyjnej i zakończą w październiku br.

red.

POWIAT. Jeszcze bez konkretów

Kolejne spotkanie grupy walczącej z nieładem przestrzennym

22 kwietnia 2021 w legionowskim starostwie odbyło się kolejne spotkanie grupy roboczej, w ramach której powiat i gminy zjednoczyły siły, aby przeciwdziałać powstawaniu inwestycji burzących ład przestrzenny i obniżających jakość życia mieszkańców

Kwietniowe spotkanie grupy roboczej poświęcono podsumowaniu wypracowanych wspólnie rozwiązań oraz wymianie doświadczeń w zakresie ich stosowania. Niestety, po kolejnym spotkaniu grupy, nie padły żadne konkrety walki z nieładem przestrzennym. Przypomnijmy, pomysł bliskiej współpracy powiatu i gmin jest odpowiedzią na coraz liczniejsze próby intensyfikowania zabudowy na obszarach, gdzie plany miejscowe przewidują powstawanie domów jednorodzinnych. Zapisy prawa budowlanego są przez deweloperów wykorzystywane, by w takich miejscach lokować zabudowę szeregową, a następnie omijać normatywy wielkości działek budowlanych ustalone w miejscowych planach zagospodarowania przestrzennego.

W wyniku współpracy legionowskiego starostwa i urzędów gmin wnioski o pozwolenie na budowę są niezwykle wnikliwie analizowane pod kątem wielkości nieruchomości, na której ma powstać budynek, jak również liczby budynków, które inwestor chce wybudować. Do treści decyzji o pozwoleniu na budowę dodano też zapis, który jasno wskazuje, że decyzja ta nie przesądza o późniejszych możliwościach podziału nieruchomości.

red.

JABŁONNA. Mieszkańcy przeciwni podziałowi

Sołectwo „Jabłonna Las" - wstęp do odłączenia

Rada gminy Jabłonna odrzuciła projekt powołania nowego sołectwa „Jabłonna Las". Zdecydował o tym wynik konsultacji społecznych, w których zdecydowana większość mieszkańców (87 %) była przeciwna tej inicjatywie. Zwyciężyć mogły obawy, iż jest to wstęp do kolejnej prób przyłączenia tej części Jabłonny do Legionowa

O wydzieleniu i powstaniu w Jabłonnie drugiego sołectwa, podobnie jak to miało miejsce w Chotomowie (powstało tam sołectwo „Chotomów Północ), mówiło się od jakiegoś czasu. Zabiegała o to szczególnie radna Katarzyna Lulis-Rzeszut.

Zabiegi o powołanie nowego sołectwa

W efekcie, pod koniec 2020 r. wpłynął w tej sprawie do wójta wniosek poparty ok. 300 podpisami. Nowe sołectwo o nazwie „Jabłonna Las" miałoby obejmować tereny położone na wschód od obwodnicy Jabłonny, do granicy z Legionowem, gminą Nieporęt oraz Warszawą. W jego skład miałby więc wchodzić także ok. 900 hektarowy kompleks leśny - Lasy Legionowskie. Wiele osób było zdania, że jest to słuszne rozwiązanie, ponieważ wieś Jabłonna liczy już ponad 9 tys. mieszkańców, którzy należą do jednego sołectwa. Od razu jednak pojawiły się głosy, że dziwnym trafem, jest to akurat ten sam obszar, po który już 3-krotnie wyciągało rękę Legionowo.

Wynik konsultacji

Zgodnie z obowiązującą w Gminie Jabłonna procedurą, w takich sprawach konieczne jest przeprowadzenie konsultacji społecznych. Konsultacje te zakończyły się 15 lutego br. Okazało się, że zdecydowana większość, bo 87% mieszkańców opowiedziało się przeciwko powstaniu nowego sołectwa. W konsultacjach wzięło udział 1027 osób. Z czego 812 głosów spełniało wymogi, natomiast w przypadku 215 wystąpiły braki formalne (np. brak adresu zameldowania, brak możliwości identyfikacji osoby lub powtarzające się nazwiska).

703 głosy (87%) były przeciwko wydzieleniu z sołectwa Jabłonna nowej jednostki sołeckiej o nazwie „Jabłonna Las". Natomiast 109 głosów (13%) było za powołaniem nowego sołectwa.

Obawy mieszkańców

Do zakończenia procedury potrzebna była jeszcze uchwała rady gminy, ale w świetle wyników konsultacji społecznych wydawała się ona tylko formalnością. Podczas sesji 26 kwietnia br. Rada Gminy większością głosów opowiedziała się przeciwko powstaniu nowego sołectwa. Prawdopodobnie zdecydowały o tym obawy mieszkańców o możliwość odłączenia w przyszłości nowego sołectwa od Jabłonny i przyłączenia go do Legionowa. Wcześniej były już bowiem czynione takie próby, które mieszkańcy jednoznacznie ocenili jako wrogie działania władz sąsiedniej gminy. Według naszych rozmówców, Radna, która była inicjatorką powołania sołectwa, straciła wiele głosów w momencie, gdy wystąpiła w legionowskiej telewizji LTV, która jest uważana za propagandową tubę władz Legionowa oraz spółdzielni mieszkaniowej (SML-W).

Wojciech Dobrowolski

LEGIONOWO. Interpelacja radnego

Podróżnych witają śmieci! Co na to urząd?

Radny Mirosław Grabowski chce uprzątnięcia zalegających śmieci na pustej działce odgraniczonej ulicami: Zegrzyńską, Wąską i Szwajcarską w sąsiedztwie wiaduktu i torów kolejowych. UM Legionowo poinformowało, że odpady są sprzątane, ale brak kontroli nad tym terenem sprawia, że śmieci ponownie się tam pojawiają

Jak możemy przeczytać w interpelacji radnego, w pobliżu torów kolejowych na Bukowcu znajduje się duża opuszczona działka, która stała się w ostatnim okresie miejscem gromadzenia śmieci. Teren ten jeszcze niedawno miał być przeznaczony pod budowę galerii handlowej. Mirosław Grabowski stwierdza, iż obecnie teren ten straszy swoim wyglądem i szpeci wizerunek naszego miasta. Podróżnych korzystających z kolei przy wjeździe do Legionowa witają hałdy piachu, zarośla i śmieci. W związku z powyższym zwrócił się z prośbą o wezwanie właścicieli tych nieruchomości do uporządkowania terenu. Poprosił również o określenie jakie korzyści czerpie miasto z dzierżawy tych terenów i jakie obecnie plany, co do zagospodarowania tego terenu, ma ich właściciel (dzierżawca). Na interpelację odpowiedział zastępca prezydenta miasta Marek Pawlak informując, iż z tytułu użytkowania wieczystego nieruchomości, zgodnie z ustawą o gospodarce nieruchomościami, Gmina Miejska Legionowo pobiera opłaty roczne.

Dodał również, że Straż Miejska w Legionowie regularnie kontroluje porządek terenu przy wiadukcie. Na koniec Marek Pawlak dodał, iż w marcu br. zostały wystosowane pisma m.in. do spółki RB PARROT i innych właścicieli w sprawie zaśmieconych działek.

Paulina Nowicka

LEGIONOWO. Chcą zużywać mniej węgla

PEC będzie edukować jak płacić mniejsze rachunki

Legionowskie Przedsiębiorstwo Energetyki Cieplnej ma rozpocząć akcję edukacyjną dla mieszkańców bloków w zakresie oszczędzania ciepła i prądu

Rosnące rachunki PEC tłumaczy wzrostem cen paliwa potrzebnych do produkcji energii oraz większymi kosztami za uprawnienia do emisji dwutlenku węgla. Szef PEC zapowiedział, że rozpocznie akcje edukacyjną klientów swojego przedsiębiorstwa. Marek Pawlak zobowiązał się, że zajmie się polityką informacyjną i edukacyjną dotyczącą działalności spółki. Ma zostać stworzony podręcznik dla użytkowników ciepła, w jaki sposób postępować, aby te rachunki były jak najmniejsze. Dodaje również, że jeśli PEC będzie mieć mniejszą moc zamówioną, to będzie spalać mniej węgla. Ma również rozmawiać z SMLW i ze wspólnotami, aby wszędzie założyć podzielniki ciepła.

Paulina Nowicka

eprasa.pl 67e36c4975

Sportowa akademia PGE

Wspieranie sportu jest elementem działalności biznesowej, wizerunkowej oraz społecznej Grupy PGE. PGE od wielu lat współpracuje z profesjonalnymi drużynami najpopularniejszych dyscyplin sportowych, które wzbudzają najwięcej emocji wśród kibiców. PGE jest sponsorem nie tylko zespołów profesjonalnych, ale także aktywnie wspiera inicjatywy lokalne, popularyzujące sport wśród dzieci i młodzieży. Celem jest, aby młodzi ludzie mieli możliwość rozwijania swoich pasji i sportowych talentów w regionach, w których prowadzona jest działalność biznesowa Grupy. W ostatnim roku PGE podpisała kilka umów sponsoringowych z akademiami i sekcjami młodzieżowymi utytułowanych polskich klubów.

fot. Gwardia Opole

PGE pozostaje głównym sponsorem drużyn dziecięcych i młodzieżowych klubu siatkówki kobiet Legionovia. Dzięki wsparciu PGE, w akademii może kształcić się ponad 150 dziewcząt w różnych kategoriach wiekowych. Legionowskie Towarzystwo Siatkówki „Legionovia" to akademia siatkarska dziewcząt, która w rankingach Ministerstwa Sportu od lat uznawana jest za najlepszy młodzieżowy klub siatkarski. W latach 2014 - 2020 podopieczne Klubu wywalczyły dwanaście medali mistrzostw Polski, w tym dziesięć złotych. Ponadto, zawodniczki klubu jako pierwsze w Polsce zdobyły Mistrzostwo Polski Juniorek pięć razy z rzędu, a także jako pierwsze w jednym roku zostały mistrzyniami Polski w trzech różnych kategoriach wiekowych. Wychowanki i absolwentki LTS „Legionovia" zasilają szeregi reprezentacji Polski i najsilniejszych polskich klubów.

PGE rozpoczęła współpracę z młodzieżą KS Turów Zgorzelec we wrześniu 2019 roku. Od tego roku trwa też odbudowa Klubu, który z powodzeniem przeszedł proces restrukturyzacji. Klub przywiązuje dużą wagę do treningu młodych koszykarzy, których ambicją jest gra z najlepszymi zawodnikami w Polsce i za granicą. Z inicjatywy KS Turów w klubie funkcjonuje sekcja dla najmłodszych mieszkańców Zgorzelca i okolic – PGE Energetyczne Przedszkolaki. Nowością od tego sezonu jest utworzenie sekcji e-sportowej. Młodzi zawodnicy PGE Turowa Zgorzelec dali się poznać społeczności e-sportowej w Polsce dzięki udanej rywalizacji w ESL Mistrzostwach Polski oraz Polskiej Lidze E-sportowej w rozgrywkach w CS GO. W grupach dziecięcych i młodzieżowych PGE Turowa Zgorzelec trenuje ponad 100 młodych koszykarzy. Młodzi zawodnicy już w niedługim czasie będą stanowić podstawę profesjonalnego klubu i jego drużyny seniorskiej, której celem będzie nawiązanie do nieodległych lat świetności zgorzeleckiej koszykówki.

Kolejną Akademią, którą wsparła PGE jest Akademia GKS Bełchatów. Współpraca rozpoczęła się w grudniu 2020 roku i ma ona za zadanie zapewnić profesjonalny rozwój młodych zawodników z Bełchatowa i regionu. Akademia szkoli około 350 młodych sportowców w wieku od 5 do 18 lat w dwóch sekcjach sportowych: piłce nożnej oraz zapasach. Rozwinięta baza treningowa na terenie miasta Bełchatowa umożliwia trening 250 dzieci każdego dnia. Zajęcia prowadzone są przez 30 wykwalifikowanych trenerów. Nabory odbywają się dwa razy w roku - do nowo tworzonych grup 6 i 7 - latków oraz nabory uzupełniające do najstarszych roczników. Bardzo ważnym elementem funkcjonowania Akademii są również profesjonalne treningi piłkarskie w mniejszych miejscowościach powiatu bełchatowskiego. Fundacja Akademia GKS Bełchatów utworzy także fundusz stypendialny, na który składać się będą motywacyjne stypendia sportowe dla wyróżniających się zawodników oraz stypendia socjalne dla podopiecznych Akademii z rodzin, będących w trudnej sytuacji.

LTS Legionovia fot. Ryszard Glapiak / Legionovia.pl

W sezonie sportowym 2020/2021 w Akademii Widzewa Łódź trenuje ponad 160 młodych adeptów piłki nożnej. PGE rozpoczęła współpracę z młodzieżą klubu Widzew Łódź w styczniu 2017 roku, kiedy oficjalnie została partnerem Akademii Widzewa. Od tego czasu logo PGE jest stałym elementem towarzyszącym rozgrywkom wszystkich drużyn młodzieżowych Widzewa Łódź, występujących między innymi w Centralnej Lidze Juniorów.

Kolejnym klubem, który wspiera PGE jest MKS Lublin. To klub z tradycjami, którego historia sięga początku lat 90. XX wieku. Jego działalność skupia się na szkoleniu dziewczynek w wieku przedszkolnym, wczesnoszkolnym oraz młodzieżowym w piłce ręcznej. Na swoim koncie zawodniczki z Lublina mają liczne zwycięstwa w superligowych rozgrywkach, I i II lidze oraz rywalizacji w grupach młodzieżowych.

Dzięki wsparciu PGE Akademia Gwardii Opole szkoli dzieci i młodzież w wieku od 10 do 18 lat w piłce ręcznej. Zawodnicy rywalizują w turniejach ogólnopolskich i międzynarodowych, zdobywając medale i puchary największych imprez młodzieżowych w kraju. PGE rozpoczęła również współpracę z Akademią Koszykówki Młode Żubry Białystok. Zajęcia sportowo-rekreacyjne adresowane są dla dzieci w wieku przedszkolnym oraz wczesnoszkolnym. Mają na celu stymulować ogólny rozwój młodych adeptów poprzez zabawę i zajęcia ogólnorozwojowe z elementami koszykówki. Akademia stawia na wszechstronny rozwój psycho-fizyczny, świetną zabawę oraz naukę dobrej rywalizacji. W 2021 roku PGE nawiązała współpracę z Akademią Piłkarską Stalowa Wola. Akademia prowadzi działalność od 7 lat. Od tego czasu przeszkoliła ok. 2000 zawodników. Zawodnicy uczestniczą w licznych turniejach w kraju i za granicą. Piłkarskie szlify zbiera tu rocznie 400 zawodników w 16 grupach.

fot. MKS Lublin

PGE była także sponsorem tytularnym największej w Polsce lekcji WF -u, która z powodu pandemii Covid-19 odbyła się w 2020 roku w formule on-line. Stowarzyszenie Akademia Sportu Artura Siódmiaka dzięki współpracy z PGE przygotowało specjalną formułę zajęć, 3 grupach trenowało łącznie 3000 dzieci z całej Polski. PGE wspiera także sport dzieci i młodzieży w klubach profesjonalnych z którymi ma podpisane umowy sponsoringu tytularnego: PGE FKS Stal Mielec, PGE Spójnia Stargard, PGE Skra Bełchatów. Akademia Piłkarska PGE FKS Stal Mielec szkoli około 250 młodych piłkarzy, którzy z powodzeniem reprezentują Stal w różnych kategoriach wiekowych i na różnych poziomach rozgrywkowych.

red.

fot. Akademia Koszykówki Młode Żubry Białystok

eprasa.pl 67e36c4975

AKTUALNOŚCI Z FORTU III W POMIECHÓWKU

W cyklu Aktualności z Fortu III w Pomiechówku publikujmy kolejne wiadomości o najnowszych wydarzeniach i odkryciach związanych z Fortem III w Pomiechówku. Przypominamy, że Fort III w Pomiechówku był w czasie II wojny światowej najstraszniejszą gestapowską katownią na Mazowszu. Fundacja dba o upamiętnienie tego zapomnianego miejsca, oraz pracuje nad utrwaleniem losów więźniów. Zapraszamy na stronę www.forttrzecipomiechowek.org oraz do lektury poniższych wiadomości.

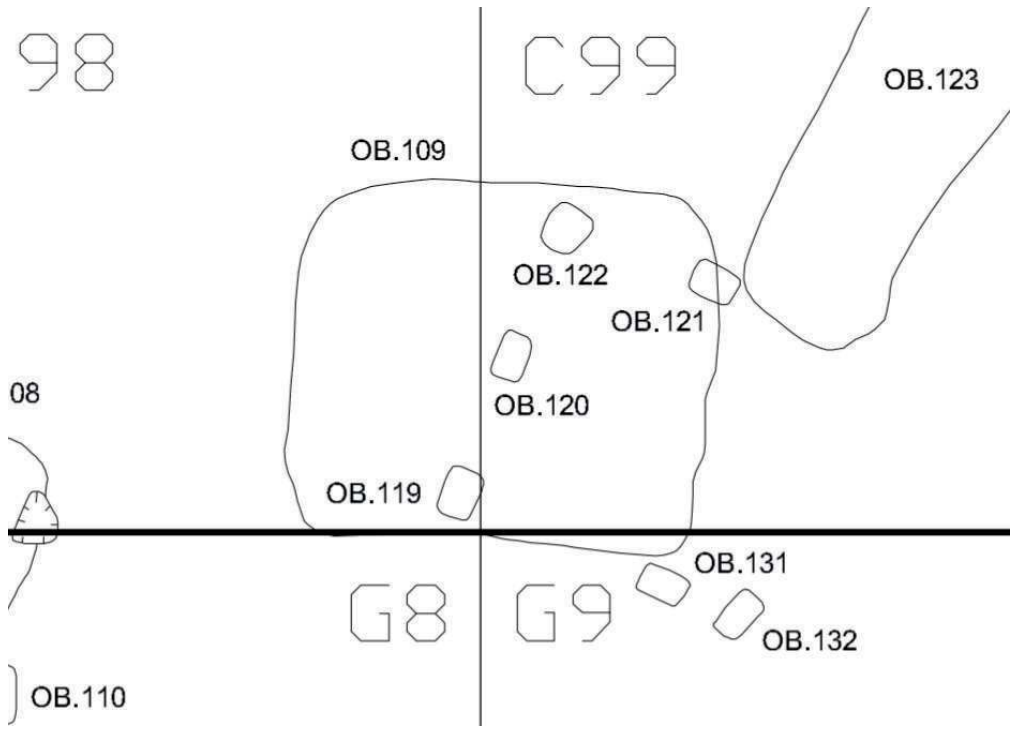

Gdzie stała szubienica?

Badania archeologiczne prowadzone na Forcie III w Pomiechówku nie dały odpowiedzi na jedno bardzo ważne pytanie: gdzie dokładnie stała szubienica, na której Niemcy wykonywali egzekucje. Wiadomo, że była na tzw. Górce, na zapleczu Fortu. Wiadomo, że Niemcy wieszali na niej ponad 20 więźniów jednocześnie. Wiadomo też, że więźniowie, którzy trafiali na Górkę prawie nigdy z niej nie wracali, więc niewielu z tych, którzy przeżyli szubienicę widziało. Dr Marek Frankowski w swoich książkach o Forcie III pisze o 20 metrowej szubienicy. Powołuje się przy tym na zeznania Leona Szymańskiego, który brał udział w jej budowaniu. Tyle, że pan Szymański nie mówi wprost jak wyglądała szubienica, ale że zaniósł z innymi więźniami na Górkę około 20 metrowy bal na poprzeczkę. Natomiast inny więzień, który szubienicę budował – Bolesław Witaszek, mówił konsekwentnie o dwóch szubienicach. Miały stać równolegle do siebie. I oto mamy wynik badań archeologicznych. W raporcie z nich nie ma mowy o pozostałościach szubienicy (wszyscy poszukiwali szubienicy 20 metrowej, więc brak jej wskazania przez archeologów jest zrozumiały), ale jest mowa o pozostałościach konstrukcji słupowej, prawdopodobnie wiaty, znajdującej się na środku Górki. Na zdjęciu powyżej pokazujemy fragment planu ze wskazaniem miejsca posadowienia owych pozostałości oraz zdjęcia samych pozostałości. Czy to czasem nie owa szubienica a w zasadzie dwie? My jesteśmy przekonani, że tak. Odległość pomiędzy skrajnymi palami (119-122) to około 7 metrów. Brakuje jednego pala, ale wszystko by się zgadzało…

Zdjęcie z Australii

Władysław Lemaniak. Zdjęcie pochodzi od rodziny pana Władysława z Australii. Kto by pomyślał, że uda się dotrzeć tak daleko…

Oto kolejne zdjęcie otrzymane przez Fundację od pana Grzegorza Chabowskiego. Na nim pan Władysław Lemaniak. Służył w wojsku polskim w stopniu sierżanta. Był uczestnikiem kampanii wrześniowej, a w czasie wojny pracownikiem cukrowni w Borowiczkach. Zorganizował placówkę AK w Gulczewie Nowym koło Płocka. Był łącznikiem (ps. Kret) pomiędzy komendanturą rejonową placówki AK w Płocku – Czesławem Markiewiczem (ps. Zawisza) i Szczepanem Gomułką (ps. Wilga). W połowie 1943 r. nastąpiła fala aresztowań w płocko-sierpeckim inspektoracie AK. Do Gulczewa oddział żandarmerii niemieckiej dotarł nad ranem 11 grudnia. Chodząc od domu do domu aresztowali kolejnych Akowców, w tym Władysława Lemaniaka. Pierwszym etapem ich niewoli był posterunek w Borowiczkach, następnym Fort III w Pomiechówku, ostatnim zaś KL Mauthausen (po prawej karta więźnia z zasobów ITS). Po wojnie pan Władysław Lemaniak wyemigrował.

KL.: Mauthausen

Häftl.-Nr. 61145 Pole Sch

Häftlings-Personal-Karte

Fam.-Name: Lemaniak
Vorname: Wladyslaw
Geb. am: 12.1.10 in: Gulczewo
Stand: lad. Kinder:
Wohnort: Gulczewo, Post Pukallen
Strasse: Kr Schrötterburg
Religion: rk Staatsang.: Polen
Wohnort d. Angehörigen: Schwester Stefania Niedzielska w.o.
Eingewiesen am: 1.4.44
durch: Stapo Zichenau-Schrött.
in KL.: Mauthausen
Grund: Pole Schutz
Vorstrafen:

Überstellt
am: 28. April 1944 Gusen an KL.
am: an KL.
am: an KL.
am: an KL.
am: an KL.
am: an KL.

Entlassung:
am: durch KL.:
mit Verfügung v.:

Strafen im Lager:
Grund: Art: Bemerkung:

Personen-Beschreibung:
Grösse: 165 cm
Gestalt: schwach
Gesicht: kantig
Augen: blau
Nase: schräf
Mund: voll
Ohren: absteh.
Zähne: vollst.
Haare: blond
Sprache: poln.deutsch
Bes. Kennzeichen: —
Charakt.-Eigenschaften:
Sicherheit b. Einsatz:
Körperliche Verfassung:

KL.-S/XI.43 - 500000

eprasa.pl 67e36c4975

Nie piszemy o zbrodniarzach

Nie piszemy o zbrodniarzach z Fortu III w Pomiechówku, bo wolimy i chcemy mówić o więźniach. Dwie postaci wymagają jednak uwagi. Mówi się często, że za zbrodnie popełnione w Forcie III nikt nie poniósł odpowiedzialności. Winni albo uciekli, albo po latach bezkarności umierali. Ustaliliśmy jednak, że wachman Zygmunt Studziński został za zbrodnie popełnione na Forcie III skazany na śmierć a wyrok ten został wykonany w 1949 r., w więzieniu w Działdowie. W tym samym Działdowie do którego tylu więźniów Fortu III trafiło w czasie wojny i tym samym, z którego tylu więźniów zostało skierowanych do Fortu III. Postaramy się dotrzeć do akt sprawy karnej przeciw Studzińskiemu. Zakładamy, że złożył obszerne wyjaśnienia a dodatkowo zeznawało w sprawie wielu więźniów Fortu III. To nas interesuje.

Budynek gestapo w Nowym Dworze Mazowieckim (za FB Kalo NDM)

Budynek główny obozu w Działdowie/AEL Soldau. (2019 r.)

O drugim ze zbrodniarzy - Wacławie Langierze wiele napisał w swojej książce pan Janusz Chilicki. Stąd niniejsze krótkie podsumowanie. Wacław Langier był z pochodzenia Czechem. Po zakończeniu I wojny światowej przyjechał do Polski i podjął pracę w II Batalionie Saperów w Modlinie (potem Kazuniu), jako mechanik. Po wkroczeniu wojsk niemieckich zapisał się do niemieckiej policji porządkowej w Nowym Dworze Mazowieckim. Do służby w Forcie III w Pomiechówku zgłosił się w październiku 1943 r. - na ochotnika. Przejawiał wyjątkowe okrucieństwo wobec więźniów. W styczniu 1945 uciekł z Nowego Dworu wraz z rodziną. Do aresztu trafił w czerwcu 1945 r., po rozpoznaniu go na ulicy w Łodzi, przez jednego z więźniów Fortu III. Po posiedzeniu Sądu Grodzkiego w Nowym Dworze w dniu 23 maja 1946 r., w oczekiwaniu na transport do więzienia, Wacław Langier powiesił się w celi aresztu Urzędu Bezpieczeństwa. Ironia losu polega na tym, że budynek UB, w którym popełnił samobójstwo, to ten sam budynek, w którym w czasie II wojny światowej mieściło się nowodworskie gestapo. Więcej o Wacławie Langierze w książce pana Janusza Chilickiego „Jan Chilicki. Biografia wojenna 1939-1944. Zakroczym. Pomiechówek. Stutthof."

Czwartacy w Forcie III

Wiedzieliśmy, że w 1917 r. w Forcie III w Pomiechówku przebywali legioniści 1 pułku piechoty (ćwiczenia miała tu m.in. kompania karabinów maszynowych; w Modlinie rozegrali nawet mecz w piłkę nożną z Niemcami). Natrafiliśmy jednak na informację, że w okresie od 1 grudnia 1916 r. do 2 stycznia 1917 r. w Forcie III przebywali legioniści 4 pułku piechoty. Otóż 1 grudnia 1916 r., odbywała się w Warszawie defilada z udziałem Legionów Polskich. Po przejściu ulicami, poszczególne oddziały zostały zakwaterowane w okolicach Warszawy. 4 pułk ulokowano właśnie w Forcie III w Pomiechówku. W dniu 2 stycznia 1917 r. żołnierzy przeniesiono do Zegrza a potem do Łomży. Sylwestra więc Czwartacy spędzili w Forcie III.

Zdjęcie poniżej - z ww. defilady za „Polska Zbrojna" z 4.12.2016

eprasa.pl 67e36c4975

Pokrzywa raz jeszcze

Słowianie wierzyli w moc pokrzywy, wierzyli, iż ziele to ochroni domostwo przed złymi duchami. W tym celu okadzali dom, pola i całe obejście dymem z palonej suchej pokrzywy, a pęczki jej wieszali pod strzechą. Stosowali ją też jako lek, ale przekazów na ten temat nie znalazłam jeszcze

JADWIGA WOŁYNIK
j.wolynik@tio.com.pl

W dzisiejszym czasie nasza wiedza o zastosowaniu tego ziela jest bardziej rozległa. Zioło to rośnie wszędzie-na łąkach, ugorach, w lasach, wzdłuż polnych dróg, w starych sadach, wokół starych domów.

Pokrzywy suszymy zaraz po zbiorze w przewiewnym, zacienionym miejscu lub zwyczajnie, powiązane w pęczki lub rozsypane na papierze i położone w miejscu, gdzie nie będą przeszkadzały.

Zbieramy też korzenie, zawierają one nawet więcej czynnych związków niż liście. Suszymy je tak jak liście. Odwar z korzeni parzymy następująco: łyżkę ziela zalewamy gorącą wodą i zostawiamy na bardzo małym ogniu, podgrzewamy powolutku przez ok. pół godziny. Odwar z liści i korzeni pokrzywy polecam szczególnie honorowym dawcom krwi. I tu specjalny ukłon dla mojego sąsiada, młodego gentelmana, osoby o wielkim sercu i wielkim duchu, honorowego dawcy krwi. Taki napar trzeba pić regularnie, aby odbudować własny organizm. Pokrzywa zwiększa zawartość hemoglobiny we krwi i liczbę czerwonych krwinek.

Chlorofil-hemoglobina roślin różni się tylko nieznacznie od ludzkiej, stąd uzasadnione jest zastosowanie go przy niedokrwistości, spadku odporności, grypie, krztuścu, w stanach uszkodzenia miąższu wątroby oraz chorobie gośćcowej.

Natomiast na obniżenie cukru polecam herbatkę z suszonych ziół. 10 g majowej pokrzywy, 10 g liści czarnej jagody zebranej przed owocowaniem, 10 g liści jeżyny, 30 g pięciornika gęsiego, 30 g kłącza kuklika pospolitego, 20 g strąków fasoli. Zioła mieszamy, przechowujemy szczelnie zamknięte. Łyżkę takiej mieszanki zalewamy szklanką gorącej wody. Pod przykryciem parzymy jeszcze ok. 20 min. Przecedzamy. Pijemy 3 razy dziennie po posiłkach. Znakomite efekty w odżywianiu organizmu po wszelkich infekcjach daje miód pokrzywowy, czyli miód plus sok ze świeżej pokrzywy.

Według Marii Treben, jeszcze lepsze efekty da sok z pokrzywy, miód, zmiksowane liście pokrzywy i orzecha włoskiego.

Nasze babcie nie znały botoksu. Miały inne kuracje odmładzające, zdrowe i skuteczne. Jedna z nich to picie soku z majowych pokrzyw przez 4 tygodnie. Cztery łyżki soku rozcieńczone w wodzie w proporcji 1 do 3. Taką porcję należy pić każdego dnia przez miesiąc. Pokrzywy służą też urodzie, poprawiają kondycję włosów.

Tonik na porost włosów

- 100 g soku ze świeżej pokrzywy,
- 15 łyżek soku z brzozy,
- 10 łyżek nalewki z miłorzębu japońskiego (jest w sklepie zielarskim),
- 5 ampułek Biostyminy (też w zielarskim lub aptece).

Wszystkie składniki należy wlać do ciemnej butelki, wstrząsnąć i pozostawić na tydzień. Rozcieńczony z ciepłą wodą płyn (w proporcji 1:1, rozcieńczamy tuż przed użyciem) wcieramy w skórę głowy, najlepiej na noc. Wcierkę stosujemy przynajmniej raz w tygodniu, aż do wyraźnej poprawy kondycji włosów. Aby wzmocnić efekt toniku należy głowę obwiązać wełnianą chustą, to dla utrzymania ciepła. Tonik ten pobudza porost włosów, regeneruje cebulki włosowe, likwiduje łupież, nieco przyciemnia włosy.

Płukanka na błyszczące włosy

- 3 łyżki zielonych i rozdrobnionych bądź suszonych pokrzyw,
- 3 łyżki zielonych i rozdrobnionych, bądź suszonych liści brzozy,
- 2 litry wody.

Liście wrzucamy do emaliowanego garnka, zalewamy gorącą wodą i wolno podgrzewamy przez 4-5 min. Odstawiamy garnek na 20 min. Odcedzamy przez gazę. Po umyciu i dokładnym zmyciu piany z głowy, płuczemy włosy naszym naparem. Płukankę stosujemy raz w tygodniu, tak długo, aż uzyskamy poprawę kondycji włosów. Dzięki płukance włosy uzyskają jedwabisty połysk i łatwiej będzie nam je ułożyć, będą miłe w dotyku i zostaną troszkę przyciemnione.

Herbatka na odtrucie i regenerację

- 1 szklanka suszonych liści pokrzywy,
- 1/2 skrzypu suszonego,
- 1/2 liści suszonej czarnej porzeczki.

Wszystkie składniki muszą być rozdrobnione. Mieszamy je i wkładamy do szczelnego pojemnika. Jedną łyżkę mieszanki zalewamy szklanką gorącej wody, parzymy ok. 30 min. Odcedzamy, dodajemy łyżeczkę miodu leśnego lub mniszkowego.

Herbatka odtruwa z toksyn, opóźnia procesy miażdżycowe, poprawia pracę mózgu, likwiduje wolne rodniki (przyczynę przedwczesnego starzenia). Wzmacnia kości. Wspomaga leczenie artretyzmu i reumatyzmu. Obniża poziom cukru we krwi. Leczy anemię. Wzmacnia włosy.

Mili Państwo, pokrzywa i skrzyp rosną dosłownie wszędzie, wystarczy po nie sięgnąć. Służyły naszym przodkom, posłużą i nam, a dostaliśmy je od Matki Natury.

Czy jakaś matka chce źle dla swoich dzieci? NIE. Daje im to, co ma najlepsze! Wystarczy tylko docenić ten dar. Prawdziwe dary dostaje się za darmo. Wystarczy tylko okazać wdzięczność.

J.W.

JESTEŚ ROLNIKIEM? Skorzystaj z oferty ubezpieczeń obowiązkowych i dobrowolnych.
UBEZPIECZ SWOJE UPRAWY ROLNE
z możliwością dopłaty z budżetu państwa do 65%.
O szczegóły zapytaj Doradcę.
Andrzej Szerejko tel. 512 444 989

REKLAMA

eprasa.pl 67e36c4975

RUBRYKA PRZYGOTOWANA PRZEZ URZĄD GMINY JABŁONNA

ECO Harmonogram

nieoceniony pomocnik przy domowym gospodarowaniu odpadami

Zbieranie osobno papieru, szkła, tworzyw sztucznych wraz z metalem, a także oddzielanie odpadów biodegradowalnych pozwala uzyskać najbardziej pełnowartościowe surowce do ponownego przetworzenia. O tym uczą się już nasze dzieci od przedszkola. Istnieje nowe narzędzie, które pomoże nam w razie wątpliwości gdzie wyrzucić konkretny odpad.

Gmina Jabłonna uruchomiła całkowicie bezpłatną aplikację poświęconą odpadom.

Wystarczy pobrać ją na swój telefon by otrzymywać powiadomienia o zbliżającym się odbiorze, terminie płatności, sprawdzić godziny pracy PSZOK oraz dowiedzieć się jak właściwie segregować odpady. Co ważne, za pośrednictwem aplikacji możemy skontaktować się z urzędem, zgłosić reklamację lub wskazać precyzyjną lokalizację dzikiego wysypiska.

Właściwa segregacja odpadów jest niezwykle istotna dla naszego środowiska. Bądźmy ekologicznie odpowiedzialni!

środa 28 kwietnia

TVP 1

05:15 Przysięga - serial
06:05 Elif - serial, prod. Turcja
06:50 Policzmy się dla Polski
07:00 Transmisja Mszy Świętej z Sanktuarium Matki Bożej
07:30 Rodzinny ekspres
08:00 Wiadomości
08:10 Pogoda poranna
08:15 Kwadrans polityczny
08:30 Policzmy się dla Polski
08:40 Ranczo - serial
09:40 Komisarz Alex - serial kryminalny TVP
10:40 Ojciec Mateusz - serial
11:25 Kasta - Krzywda dziecka
12:00 Wiadomości
12:10 Agrobiznes
12:30 Agropogoda - magazyn
12:40 Rok w ogrodzie Extra
12:55 Natura w Jedynce - Ziemia widziana z kosmosu
14:00 Elif - serial, prod. Turcja
15:00 Wiadomości
15:15 Alarm! - magazyn

TELETURNIEJ

15:35 Gra słów. Krzyżówka - teleturniej
16:05 Przysięga - serial obyczajowy, prod. Turcja
17:00 Teleexpress
17:15 Jaka to melodia? - teleturniej muzyczny
17:55 Klan - telenowela TVP
18:20 Kasta - serial
18:55 Jeden z dziesięciu
19:30 Wiadomości
20:10 Alarm! - magazyn
20:25 Leśniczówka
20:55 Piłka nożna - Liga Mistrzów - 1/2 finału
23:10 Historia bez tajemnic - Moje Drogi - Tadeusz Szyma - film
00:30 Deep State: tajny układ
01:35 On na ciebie patrzy

TVP 2

05:30 Górscy ratownicy - serial obyczajowy, prod. Niemcy, 2014
06:20 Pożyteczni.pl - magazyn
06:50 Familiada - teleturniej
07:30 Pytanie na śniadanie
10:40 Panorama
10:50 Pytanie na śniadanie
11:15 Policzmy się dla Polski
11:25 Ostoja - magazyn przyrodniczy
11:50 Dla niesłyszących - Barwy szczęścia - serial obyczajowy TVP
12:30 Koło fortuny
13:15 Kozacka miłość - serial kostiumowy, prod. Rosja
14:05 Va Banque - teleturniej
14:35 Na sygnale - serial fabularyzowany TVP
15:10 Górscy ratownicy - serial obyczajowy
16:00 Koło fortuny - teleturniej
16:35 Familiada - teleturniej

SERIAL OBYCZAJOWY

17:15 Promyk nadziei - serial, prod. Turcja, 2019
18:00 Panorama
18:20 Va Banque - teleturniej
18:45 Kozacka miłość - serial kostiumowy, prod. Rosja
19:30 Barwy szczęścia - serial obyczajowy TVP
20:35 Kulisy seriali Na dobre i na złe i Na sygnale - felieton
20:50 Na dobre i na złe - serial TVP
21:50 Pielęgniarki i pielęgniarze - serial
22:45 The Good Doctor - serial obyczajowy
23:40 Facet z odzysku - film fabularny
01:25 Geniusz: Picasso - serial, prod. USA, 2018

TVN

05:40 Uwaga! - magazyn
06:00 Ukryta prawda - program obyczajowy
07:00 Kuchenne rewolucje - program kulinarno-rozrywkowy
08:00 Dzień Dobry TVN
11:35 Doradca smaku
11:45 Ukryta prawda - program obyczajowy
13:50 LAB
14:55 Szpital
15:55 Kuchenne rewolucje - program kulinarno-rozrywkowy
17:00 LAB
18:00 Ukryta prawda - program obyczajowy
19:00 Fakty
19:25 Uwaga! koronawirus
19:35 Sport
19:45 Pogoda
19:55 Uwaga! - magazyn
20:10 Doradca smaku
20:15 Na Wspólnej - serial
20:55 Milionerzy

HORROR

21:30 Uciekaj! - film horror, USA, Japonia, 2017, reż. Jordan Peele, wyk. Daniel Kaluuya, Allison Williams, Catherine Keener, Bradley Whitford, Caleb Landry Jones
23:45 Koniec przyjaźni - film horror, USA, 2014, reż. Levan Gabriadze, wyk. Heather Sossaman, Shelley Hennig, Renee Olstead, Jacob Wysocki, Courtney Halverson
01:25 Superwizjer - magazyn reporterów
02:00 Uwaga! - magazyn
02:20 Noc magii
03:45 Szpital - program obyczajowy

POLSAT

06:00 Nowy dzień z Polsat News
08:40 Malanowski i Partnerzy
09:40 Sekrety rodziny
10:40 Dlaczego ja?
11:40 Gliniarze
12:50 Wydarzenia
13:25 Interwencja - magazyn prod. Polska
13:40 Trudne sprawy
14:40 Dlaczego ja?
15:50 Wydarzenia
16:10 Pogoda
16:15 Interwencja - magazyn prod. Polska
16:30 Na ratunek 112
17:00 Gliniarze
18:00 Pierwsza miłość
18:50 Wydarzenia
19:25 Gość Wydarzeń
19:45 Sport
19:55 Pogoda
20:05 Nasz Nowy Dom

FILM SENSACYJNY

21:05 Agentka Susan Cooper pracuje jako analityk w CIA. Choć nie bierze udziału w misjach w terenie, jest cichą bohaterką biura. Obdarzona superpamięcią, jest partnerką, uszami i oczami agenta terenowego, Bradleya Fine'a. Kiedy Fine zalicza wpadkę, a najlepszy agent zostaje rozpracowany, Susan postanawia wyjść zza biurka.
23:50 Jaja w tropikach
02:20 Tajemnice losu
04:40 Disco Gramy - program rozrywkowy prod. Polska
05:25 Telezakupy TV Okazje

TVP Kultura

07:00 Teledysk
08:00 Informacje kulturalne
08:30 Niedziela z...
09:25 Jezioro Bodeńskie - dramat
11:00 Miasto z morza - serial TVP, prod. Polska, 2009, reż. Andrzej Kotkowski, wyk. Małgorzata Foremniak, Julia Pietrucha, Jakub Strzelecki, Paweł Domagała, Marian Dziędziel, Olgierd Łukaszewicz, Piotr Polk, Zbigniew Jankowski, Zdzisław Wardejn, Mateusz Banasiuk
12:50 Romek i Anka - film obyczajowy, prod. Polska, 1964, reż. Wojciech Fiwek
13:30 Rzecz Polska - Banknot 50 zł - cykl dokumentalny
13:45 Idzie młodość. I Grupa Krakowska - reportaż
14:05 Tamte lata, tamte dni - Janusz Olejniczak
14:35 Opowieści Offenbacha

FILM OBYCZAJOWY

15:40 Gilda - film obyczajowy
17:35 Co dalej? - program publicystyczny
17:55 Urodzeni artyści - Zofia i Magdalena Forteckie
18:30 Informacje kulturalne
18:55 Jane Eyre - serial kostiumowy
20:00 Genialna przyjaciółka - serial, prod. Włochy
21:15 Na wschód od Hollywood - Najczystszy jest popiół
23:35 Więcej niż fikcja - Perły socrealizmu - film
00:40 Jazz - Komeda - muzyczne ścieżki życia - film dokumentalny
01:45 Komeda żywy - koncert
02:25 Co dalej?

TV Puls

06:00 Zbuntowany anioł - telenowela
07:00 Lombard. Życie pod zastaw - serial obyczajowy
09:00 Rodzinny interes - serial obyczajowy
10:00 Zbuntowany anioł - telenowela
12:00 Zaklinaczka duchów - serial fantasy Dzięki swojemu darowi Melinda Gordon potrafi komunikować się z zagubionymi duszami zmarłych ludzi i pomaga im przejść na drugą stronę.
14:00 Lombard. Życie pod zastaw - serial obyczajowy
16:00 Rodzinny interes - serial obyczajowy
18:00 Lombard. Życie pod zastaw - serial
20:00 Burza

DRAMAT

22:00 Grizzly Alaska. Dwóch skłóconych braci jednoczy siły przeciwko niedźwiedziowi grizzly, który terroryzuje ich rodzinne strony.
23:50 Gorąca laska
02:00 Zobacz to! Blok rozrywkowy: Dyżur - serial dokumentalny
02:35 Dyżur - serial dokumentalny
03:00 Wojciech Cejrowski. Boso - Ziemia Święta
03:35 Taki jest świat - program informacyjny prod. Polska
04:35 Z archiwum policji - serial dokumentalny
05:00 Rodzinny interes - serial obyczajowy

TVN 7

05:55 Szkoła
06:55 Szpital
07:55 Zakochani po uszy - serial, Polska
08:30 Rozwód. Walka o wszystko
09:30 Ukryta prawda - program obyczajowy
11:30 Ten moment
12:00 Szpital - program obyczajowy
13:00 Szkoła
14:00 19 + - obyczajowy
14:30 Sąd rodzinny - program sądowy
15:30 Sędzia Anna Maria Wesołowska - program sądowy
16:30 Ukryta prawda - program obyczajowy
17:30 Brzydula - serial, Polska
18:00 Rozwód. Walka o wszystko
19:00 19 + - obyczajowy
19:30 Zakochani po uszy - serial, Polska

SERIAL OBYCZAJOWY

20:00 Brzydula - serial, Polska
20:30 Hotel Paradise
21:30 Operacja Argo - film sensacyjny, USA, 2012, reż. Ben Affleck, wyk. Ben Affleck, Bryan Cranston, Alan Arkin, John Goodman, Victor Garber, Tate Donovan, Kyle Chandler
00:00 Pogromcy mafii - film sensacyjny, USA, 2013, reż. Ruben Fleischer, wyk. Sean Penn, Josh Brolin, Ryan Gosling, Nick Nolte, Emma Stone, Anthony Mackie, Giovanni Ribisi, Robert Patrick
02:30 Duchy Alaski
03:35 Noc magii

TV 4

06:00 Gliniarz i prokurator **07:00** Strażnik Teksasu **08:00** Nasz Nowy Dom **09:00** Sędzia Judy **09:25** Z miłości do dziecka **10:25** Nowe Sekrety Sąsiadów **10:55** Detektywi w akcji **11:55** Kobra - oddział specjalny
12:55 STOP Drogówka **13:55** STOP Drogówka **14:55** Z miłości do dziecka **16:00** Policjantki i Policjanci **17:00** Kochane Pieniądze **19:00** Policjantki i Policjanci **20:00** Święty Typowe i nietypowe sceny z życia małej społeczności, lokalne intrygi i kryminalne zagadki.
20:30 Sprawiedliwi - Wydział Kryminalny **21:40** Psy mafii Rosyjska grupa mafijna, na czele której stoi Irina Vaslov, szantażem zmusza policjantów Atlanty do przeprowadzenia napadu.
00:00 Wzór

TV Trwam

10:00 Audiencja Generalna Ojca Świętego Franciszka z Watykanu **10:55** Świat na wyciągnięcie ręki **11:15** Jestem mamą **11:30** Myśląc Ojczyzna **11:40** Prosto o gospodarce **12:00** Regina Coeli **12:03** Informacje dnia
12:20 Filmowe Życiorysy **13:30** Msza święta z Jasnej Góry **14:30** Antarktyda - podróż na kraniec Ziemi **15:25** Spuścizna św. Wincentego a Paulo **15:50** Ma się rozumieć **16:00** Informacje dnia
16:10 Na zdrowie **16:30** Po co nam wykopaliska? **17:00** Po stronie prawdy **17:30** Rykoszetem **17:55** Poczet Wielkich Polaków **18:00** Regina Coeli **18:05** Informacje dnia **18:15** Rozmowy niedokończone **19:25** Święty na każdy dzień **19:30** Brat Franciszek **20:00** Informacje dnia **20:20** Różaniec **20:50** Myśląc Ojczyzna **21:00** Apel

eprasa.pl 67e36c4975

czwartek 29 kwietnia

TVP 1

05:15 **Przysięga** - serial obyczajowy, prod. Turcja
06:00 **Elif** - serial, prod. Turcja
06:50 **Policzmy się dla Polski** - felieton
07:00 **Transmisja Mszy Świętej z Sanktuarium Matki Bożej na Jasnej Górze**
07:30 **Pełnia Wiary** - magazyn
08:00 **Wiadomości**
08:10 **Pogoda poranna**
08:15 **Kwadrans polityczny**
08:40 **Ranczo** - serial
09:35 **Komisarz Alex** - serial kryminalny TVP
10:35 **Ojciec Mateusz** - serial kryminalny TVP
11:25 **Kasta** - serial
12:00 **Wiadomości**
12:10 **Agrobiznes**
12:25 **Agropogoda** - magazyn
12:30 **To się opłaca** - magazyn
12:45 **Zainwestuj w marzenia** - serial TVP
12:55 **Natura w Jedynce**

SERIAL OBYCZAJOWY

14:00 **Elif** - serial, prod. Turcja, 2018
15:00 **Wiadomości**
15:15 **Alarm!** - magazyn
15:35 **Gra słów. Krzyżówka**
16:05 **Przysięga** - serial
17:00 **Teleexpress**
17:15 **Jaka to melodia?**
17:55 **Klan** - telenowela TVP
18:20 **Kasta** - serial
18:55 **Jeden z dziesięciu**
19:30 **Wiadomości**
20:10 **Alarm!** - magazyn
20:30 **Leśniczówka**
21:00 **Sprawa dla reportera**
21:55 **Magazyn śledczy Anity Gargas** - magazyn
22:30 **Magazyn kryminalny 997** - magazyn
23:15 **Motel Polska**
23:50 **Tanie Dranie**

TVP 2

05:00 **Cafe piosenka**
05:30 **Górscy ratownicy** - serial obyczajowy
06:20 **Smaki świata po polsku** - magazyn
06:50 **Familiada** - teleturniej
07:30 **Pytanie na śniadanie**
10:40 **Panorama**
10:45 **Pytanie na śniadanie**
11:10 **Policzmy się dla Polski**
11:20 **Wojciech Cejrowski - boso przez świat**
11:50 **Dla niesłyszących - Barwy szczęścia** - serial obyczajowy TVP
12:30 **Koło fortuny**
13:15 **Kozacka miłość** - serial kostiumowy, prod. Rosja
14:05 **Va Banque** - teleturniej
14:35 **Na sygnale** - serial fabularyzowany TVP
15:10 **Górscy ratownicy** - serial obyczajowy
16:00 **Koło fortuny** - teleturniej
16:35 **Familiada** - teleturniej

SERIAL OBYCZAJOWY

17:15 **Promyk nadziei** - serial, prod. Turcja, 2019
18:00 **Panorama**
18:20 **Va Banque** - teleturniej
18:45 **Kozacka miłość** - serial kostiumowy, prod. Rosja
19:35 **Barwy szczęścia** - serial obyczajowy TVP
20:40 **Kulisy seriali Na dobre i na złe i Na sygnale**
20:55 **Na sygnale** - serial fabularyzowany TVP
21:50 **Pielęgniarki i pielęgniarze** - serial obyczajowy, prod. Dania
22:45 **The Good Doctor** - serial obyczajowy
23:40 **Świat to za mało** - film sensacyjny
01:55 **Mama i ja** - komedia
03:40 **Bez tożsamości** - serial

TVN

05:40 **Uwaga!** - magazyn
06:00 **Ukryta prawda**
07:00 **Kuchenne rewolucje** - program kulinarno-rozrywkowy
08:00 **Dzień Dobry TVN** - magazyn
11:35 **Doradca smaku**
11:45 **Ukryta prawda** - program obyczajowy
13:50 **LAB**
14:55 **Szpital** - program obyczajowy
15:55 **Kuchenne rewolucje** - program kulinarno-rozrywkowy
17:00 **LAB**
18:00 **Ukryta prawda** - program obyczajowy
19:00 **Fakty**
19:25 **Uwaga! koronawirus**
19:35 **Sport**
19:45 **Pogoda**
19:55 **Uwaga!** - magazyn
20:10 **Doradca smaku**

SERIAL OBYCZAJOWY

20:15 **Na Wspólnej** - serial obyczajowy prod. Polska
20:55 **Milionerzy**
21:30 **Kuchenne rewolucje** - program kulinarno-rozrywkowy
22:40 **Twarz** - film obyczajowy, Polska, 2017, reż. Małgorzata Szumowska, wyk. Mateusz Kościukiewicz, Agnieszka Podsiadlik, MałgorzataGorol, Anna Tomaszewska, Dariusz Chojnacki
00:30 **Żywioły Saszy** - serial, Polska
01:35 **Uwaga!** - magazyn
01:55 **Noc magii**
03:25 **Szpital** - program obyczajowy

POLSAT

06:00 **Nowy dzień z Polsat News**
08:40 **Malanowski i Partnerzy**
09:40 **Sekrety rodziny**
10:40 **Dlaczego ja?**
11:40 **Gliniarze**
12:50 **Wydarzenia**
13:25 **Interwencja**
13:40 **Trudne sprawy**
14:40 **Dlaczego ja?**
15:50 **Wydarzenia**
16:10 **Pogoda**
16:15 **Interwencja** - magazyn prod. Polska
16:30 **Na ratunek 112**
17:00 **Gliniarze**
18:00 **Pierwsza miłość**
18:50 **Wydarzenia**
19:25 **Gość Wydarzeń**
19:45 **Sport**
19:55 **Pogoda**
20:05 **Nasz Nowy Dom** - magazyn prod. Polska
21:05 **Przyjaciółki**

KOMEDIA

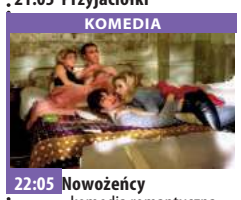

22:05 **Nowożeńcy** - komedia romantyczna Młody prezenter radiowy, Tom Leezak, który doszedł do wszystkiego dzięki ciężkiej pracy, poznaje Sarah McNerney, dziewczynę pochodzącą ze snobistycznej i niezwykle bogatej rodziny. Młodzi zakochują się w sobie bez pamięci i po bardzo krótkim czasie znajomości postanawiają się pobrać.
00:10 **American Beauty** - dramat obyczajowy, USA, 1999
02:55 **Tajemnice losu**
04:40 **Disco Gramy** - program rozrywkowy prod. Polska
05:25 **Telezakupy TV Okazje**

TVP Kultura

07:00 **Teledysk**
08:00 **Informacje kulturalne**
08:25 **Tamte lata, tamte dni** - Janusz Olejniczak
09:00 **Gilda** - film obyczajowy, prod. USA, 1946, reż. Charles Vidor, wyk. Rita Hayworth, Glenn Ford, George Macready, Joseph Calleia, Steven Geray
11:00 **Miasto z morza** - serial
12:50 **Co mówią lekarze** - film krótkometrażowy
13:25 **Rok 2020** - dokumentalny
13:50 **Trzeci punkt widzenia** - program publicystyczny
14:30 **Visconti** - między prawdą a pasją - film
15:40 **Cwał** - komediodramat
17:35 **Co dalej?**
17:55 **Rzecz Polska** - Logo CPN
18:05 **Zimna Rewolucja. Społeczeństwa Europy Środkowo** - Wschodniej wobec socrealizmu
18:30 **Informacje kulturalne**

SERIAL KOSTIUMOWY

18:55 **Jane Eyre** - serial kostiumowy
20:00 **Tego się nie wytnie** - talk-show
21:25 **Czwartkowy klub filmowy** - Wstęp do filmu - Kochanica Francuza
21:30 **Czwartkowy klub filmowy - Kochanica Francuza**
23:40 **Tego się nie wytnie**
24:00 **Magazyn Rolling Stone, reportaże znad krawędzi** - film
00:50 **Co dalej?**
01:15 **Informacje kulturalne**
01:40 **Na wschód od Hollywood - Najczystszy jest popiół**
04:05 **Kino nocne** - W imię honoru - dokumentalny

TV Puls

06:00 **Zbuntowany anioł** - telenowela
07:00 **Lombard. Życie pod zastaw** - serial obyczajowy
09:00 **Rodzinny interes** - serial obyczajowy
10:00 **Zbuntowany anioł** - telenowela
12:00 **Zaklinaczka duchów** - serial fantasy Dzięki swojemu darowi Melinda Gordon potrafi komunikować się z zagubionymi duszami zmarłych ludzi i pomaga im przejść na drugą stronę.
14:00 **Lombard. Życie pod zastaw** - serial obyczajowy
16:00 **Rodzinny interes** - serial obyczajowy
18:00 **Lombard. Życie pod zastaw** - serial

KOMEDIA

20:00 **Taxi** - komedia Taksówkarz lubiący szybką jazdę i pechowy funkcjonariusz łączą siły, by złapać niemiecki gang złodziei. Bandyci zuchwale rabują kolejne banki, ośmieszając przy tym miejscową policję.
21:50 **American Pie: Wakacje**
23:45 **Looper - Pętla czasu**
02:05 **Wojciech Cejrowski. Boso - Ziemia Święta**
02:45 **Zobacz to! Blok rozrywkowy: Taki jest świat** - program informacyjny
03:20 **Menu na miarę**
04:00 **Z archiwum policji** - serial dokumentalny

TVN 7

05:50 **Szkoła**
06:50 **Szpital**
07:50 **Zakochani po uszy** - serial, Polska
08:25 **Miłe wieści**
08:30 **Rozwód. Walka o wszystko**
09:30 **Ukryta prawda** - program obyczajowy
11:30 **Ten moment**
12:00 **Szpital** - program obyczajowy
13:00 **Szkoła**
14:00 **19 +** - obyczajowy
14:30 **Sąd rodzinny** - program sądowy
15:30 **Sędzia Anna Maria Wesołowska** - program sądowy
16:30 **Ukryta prawda** - program obyczajowy
17:30 **Brzydula** - serial, Polska
18:00 **Rozwód. Walka o wszystko**
19:00 **19 +** - obyczajowy

SERIAL OBYCZAJOWY

19:30 **Zakochani po uszy** - serial, Polska
20:00 **Brzydula** - serial, Polska
20:30 **Hotel Paradise**
21:30 **Lady Bird** - film komedia, USA, 2017, reż. Greta Gerwig, wyk. Saoirse Ronan, Laurie Metcalf, Tracy Letts, Lucas Hedges, Timotheé Chalamet
23:40 **Tunel** - film katastroficzny, USA, 1996, reż. Rob Cohen, wyk. Sylvester Stallone, Amy Brenneman, Viggo Mortensen, Dan Hedaya, Jay O. Sanders ClaireBloom
02:00 **Duchy Alaski**
03:10 **Noc magii** - program ezoteryczny

TV 4

06:00 Gliniarz i prokurator **07:00** Strażnik Teksasu **08:00** Nasz Nowy Dom **09:00** Sędzia Judy **09:25** Z miłości do dziecka **10:25** Nowe Sekrety Sąsiadów **10:55** Detektywi w akcji Detektywi zmagają się z najdziwniejszymi sprawami, którą trapią ich zleceniodawców. Po pomoc do detektywów nie zgłaszają się bowiem „normalni" ludzie.
11:55 Kobra - oddział specjalny **12:55** STOP Drogówka - magazyn **13:55** Galileo **14:55** Z miłości do dziecka **16:00** Policjantki i Policjanci **17:00** Kochane Pieniądze **19:00** Policjantki i Policjanci **20:00** Święty **20:30** Sprawiedliwi - Wydział Kryminalny
21:40 Prawdziwa jazda **23:40** Wzór **00:40** Śmierć na 1000 sposobów **01:05** Ucho Prezesa **02:05** Interwencja

TV Trwam

12:00 Regina Coeli **12:03** Informacje dnia **12:20** Po stronie prawdy **12:50** Inżynier **13:30** Msza święta z Jasnej Góry **14:30** „Wystarczy tylko chcieć" **14:55** Kolory Świętości **15:00** Siewca nadziei **15:40** 100 cudownych miejsc na świecie
15:50 Ma się rozumieć **16:00** Informacje dnia **16:10** Z wędką nad wodę w Polskę i Świat **16:35** Porady Medyczne Bonifratrów **17:00** Akademia pro-life **17:05** Fatima **17:20** 100 cudownych miejsc na świecie **17:30** Odpowiedzialni za Kościół **17:55** Poczet Wielkich Polaków **18:00** Regina Coeli **18:05** Informacje dnia
18:15 Rozmowy niedokończone **19:25** Święty na każdy dzień **19:30** Przyjaciele i bohaterowie **20:00** Informacje dnia **20:20** Różaniec **20:50** Głos Polski **21:00** Apel

piątek 30 kwietnia

TVP 1

05:10 **Przysięga** - serial obyczajowy, prod. Turcja
06:05 **Elif** - serial, prod. Turcja
06:50 **Policzmy się dla Polski** - felieton
07:00 **Transmisja Mszy Świętej z Sanktuarium Matki Bożej na Jasnej Górze**
07:30 **Agape** - magazyn
08:00 **Wiadomości**
08:10 **Pogoda poranna**
08:15 **Kwadrans polityczny**
08:30 **Policzmy się dla Polski**
08:40 **Ranczo** - serial
09:40 **Komisarz Alex** - serial
10:35 **Ojciec Mateusz** - serial
11:25 **Kasta** - serial paradokumentalny TVP
12:00 **Wiadomości**
12:10 **Agrobiznes**
12:30 **Agropogoda** - magazyn
12:40 **Magazyn Rolniczy**
12:55 **Natura w Jedynce** - Magia polskiej przyrody

MAGAZYN

13:25 **Okrasa łamie przepisy** - magazyn kulinarny
14:00 **Elif** - serial, prod. Turcja
15:00 **Wiadomości**
15:15 **Alarm!** - magazyn
15:35 **Gra słów. Krzyżówka**
16:05 **Przysięga** - serial
17:00 **Teleexpress**
17:15 **Jaka to melodia?**
17:55 **Klan** - telenowela TVP
18:20 **Kasta** - serial
18:55 **Jeden z dziesięciu**
19:30 **Wiadomości**
20:10 **Alarm!** - magazyn
20:30 **Leśniczówka**
21:00 **Ojciec Mateusz** - serial
22:00 **Pułkownik Kwiatkowski** - komediodramat
00:15 **Miłość i inne komplikacje** - film obyczajowy
02:00 **S. W. A. T.**

TVP 2

05:20 **Na dobre i na złe** - serial
06:20 **Anna Dymna - spotkajmy się**
06:50 **Familiada** - teleturniej
07:30 **Pytanie na śniadanie**
10:40 **Panorama**
10:50 **Pytanie na śniadanie**
11:15 **Policzmy się dla Polski**
11:25 **Dookoła Bałtyku**
11:50 **Dla niesłyszących - Barwy szczęścia**
12:30 **Koło fortuny** - teleturniej
13:15 **Kozacka miłość** - serial kostiumowy
14:05 **Va Banque** - teleturniej
14:35 **Na sygnale** - serial fabularyzowany TVP
15:10 **Górscy ratownicy** - serial obyczajowy
16:00 **Koło fortuny**
16:35 **Familiada** - teleturniej
17:15 **Promyk nadziei** - serial, prod. Turcja, 2019
18:00 **Panorama**
18:20 **Va Banque** - teleturniej

SERIAL KOSTIUMOWY

18:45 **Kozacka miłość** - serial kostiumowy, prod. Rosja
19:35 **Barwy szczęścia** - serial obyczajowy TVP
20:35 **Centralne Biuro Humoru** - program rozrywkowy
21:55 **Muzyka, Taniec, Zabawa** - koncert
23:05 **Kino relaks - Szef** - komedia, prod. USA, 2014, reż. Jon Favreau
01:05 **Kodeks sprawiedliwego** - film fabularny, prod. USA
03:00 **Głębia oceanu** - dramat obyczajowy
04:50 **Rodzinka.pl** - serial komediowy TVP
05:45 **Zakończenie**

TVN

05:40 **Uwaga!** - magazyn
06:00 **Ukryta prawda** - program obyczajowy
07:00 **Kuchenne rewolucje** - program kulinarno-rozrywkowy
08:00 **Dzień Dobry TVN** - magazyn
11:35 **Doradca smaku**
11:45 **Ukryta prawda** - program obyczajowy
14:55 **Szpital** - program obyczajowy
16:00 **LAB**
17:00 **Kuchenne rewolucje** - program kulinarno-rozrywkowy
18:00 **Ukryta prawda** - program obyczajowy
19:00 **Fakty**
19:25 **Uwaga! koronawirus**
19:35 **Sport**
19:45 **Pogoda**
19:55 **Uwaga!** - magazyn
20:05 **Miłe wieści**

FILM PRZYGODOWY

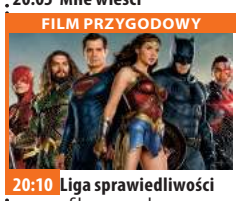

20:10 **Liga sprawiedliwości** - film przygodowy, USA, Kanada, Wielka Brytania, 2017, reż. Zack Snyder, wyk. Ben Affleck, Henry Cavill, Amy Adams, GalGadot, Ezra Miller, Jason Momoa, Ray Fisher, Jeremy Irons, Diane Lane
22:45 **Constantine** - film horror, USA, Niemcy, 2005, reż. Francis Lawrence, wyk. Rachel Weisz, Shia LaBeouf, Djimon Hounsou, Max Baker, Pruitt Taylor Vince, TildaSwinton, Peter Stormare Keanu Reeves
01:10 **Kuba Wojewódzki**
02:15 **Uwaga!**
02:35 **Noc magii**

POLSAT

06:00 **Nowy dzień z Polsat News**
08:40 **Malanowski i Partnerzy** - serial obyczajowy prod. Polska
09:40 **Sekrety rodziny**
10:40 **Dlaczego ja?**
11:40 **Gliniarze**
12:50 **Wydarzenia**
13:25 **Interwencja**
13:40 **Trudne sprawy**
14:40 **Dlaczego ja?**
15:50 **Wydarzenia**
16:10 **Pogoda**
16:15 **Interwencja**
16:30 **Na ratunek 112**
17:00 **Gliniarze**
18:00 **Pierwsza miłość** - serial obyczajowy
18:50 **Wydarzenia**
19:25 **Gość Wydarzeń**
19:45 **Sport**
19:55 **Pogoda**
20:05 **Twoja Twarz Brzmi Znajomo**

FILM PRZYGODOWY

22:05 **Geneza planety małp** San Francisco. Will Rodman pracuje w firmie farmaceutycznej. Marzy o stworzeniu leku regenerującego tkankę mózgową, który mógłby uzdrowić jego cierpiącego na chorobę Alzheimera ojca . Pod opiekę młodego naukowca trafia mały szympans o imieniu Caesar. Na nim właśnie Will prowadzi badania, na które nie pozwala mu firma.
00:35 **Wyspa tajemnic**
03:30 **Tajemnice losu**
04:40 **Disco Gramy** - program rozrywkowy
05:25 **Telezakupy TV Okazje**

TVP Kultura

07:00 **Teledysk**
07:50 **Informacje kulturalne**
08:20 **Kronos** - Przeznaczenie
09:00 **Cwał** - komediodramat
11:00 **Siedlisko** - serial TVP
13:30 **Scena taneczna** - Taniec klasyczny - magazyn
14:05 **Scena taneczna** - Balet współczesny - magazyn
14:35 **Wydarzenie aktualne**
15:05 **Karen Blixen - sen afrykańskiej nocy** - film dokumentalny
16:15 **Bunuel w labiryncie żółwi** - film animowany
17:45 **Co dalej?** - program publicystyczny
18:00 **Rok 2020** - cykl dokumentalny
18:30 **Informacje kulturalne**
18:55 **Reżyserzy** - Don Siegel - cykl dokumentalny
20:00 **Wieczór kinomana** - Wstęp do filmu - Zagraniczny korespondent

DRAMAT

20:05 **Wieczór kinomana - Zagraniczny korespondent** - dramat, prod. USA, 1940, reż. Alfred Hitchcock, wyk. Albert Bassermann, Herbert Marshall, Edmund Gwenn, George Sanders, Robert Benchley
22:10 **Tego się nie wytnie**
23:55 **Gomorra** - serial, prod. Włochy, Niemcy, 2018
00:50 **Teraz animacje!** - Kosmonauta
01:00 **Teraz animacje!** - Pożeracze truskawek - film animowany
01:25 **Co dalej?**
01:45 **Informacje kulturalne**
02:15 **Kochanica Francuza** - melodramat

TV Puls

06:00 **Zbuntowany anioł** - telenowela
07:00 **Lombard. Życie pod zastaw** - serial obyczajowy
09:00 **Rodzinny intere** - serial obyczajowy
10:00 **Zbuntowany anioł** - telenowela
12:00 **Zaklinaczka duchów** - serial fantasy
14:00 **Lombard. Życie pod zastaw** - serial obyczajowy
16:00 **Rodzinny interes** - serial obyczajowy
18:00 **Lombard. Życie pod zastaw** - serial obyczajowy
20:00 **xXx** - film akcji Xander Cage, miłośnik sportów ekstremalnych, zostaje zwerbowany przez amerykański rząd i jako tajny agent udaje się z misją do Pragi.

FILM AKCJI

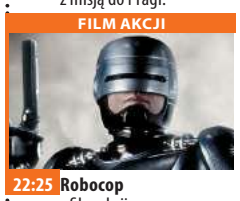

22:25 **Robocop** - film akcji Alex Murphy, kochający mąż, ojciec oraz dobry glina, zostaje śmiertelnie ranny. Dzięki korporacji OmniCorp dostaje drugie życie i zadanie: ma strzec prawa jako policjant -cyborg.
00:50 **Za ciosem**
02:30 **Castle** - serial obyczajowy
03:20 **Zobacz to! Blok rozrywkowy: Na jedwabnym szlaku**
03:55 **Na jedwabnym szlaku**
04:25 **Dyżur** - serial dokumentalny

TVN 7

05:55 **Szkoła** - obyczajowy
06:55 **Szpital**
07:55 **Zakochani po uszy** - serial, Polska
08:30 **Rozwód. Walka o wszystko**
09:30 **Ukryta prawda** - program obyczajowy
11:30 **Ten moment**
12:00 **Szpital** - program obyczajowy
13:00 **Szkoła** - obyczajowy
14:00 **19 +** - obyczajowy
14:30 **Sąd rodzinny** - program sądowy
15:30 **Sędzia Anna Maria Wesołowska**
16:30 **Ukryta prawda**
17:30 **Brzydula** - serial, Polska
18:00 **Rozwód. Walka o wszystko**
19:00 **Ukryta prawda**
20:00 **Brzydula** - serial, Polska
20:30 **Miłe wieści**
20:35 **Ślub od pierwszego wejrzenia**

KOMEDIA

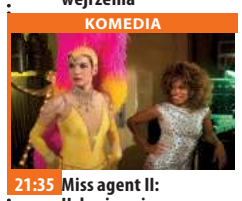

21:35 **Miss agent II: Uzbrojona i urocza** - film komedia, prod. USA, 2005, reż. John Pasquin, wyk. Sandra Bullock, ReginaKing, EnriqueMurciano, WilliamShatner, Ernie Hudson
00:00 **Kobieta sukcesu** - film komedia, prod. Polska, 2018, reż. Robert Wichrowski, wyk. Agnieszka Więdłocha, MikołajRoznerski, BartoszGelner, JuliaWieniawa, PaulinaGałązka, MałgorzataForemniak, Tomasz Karolak
02:25 **Noc magii** - program ezoteryczny prod. Polska

TV 4

06:00 Gliniarz i prokurator Serial sensacyjny, w którym lokalny prokurator walczy z przestępczością w Los Angeles (a później na Hawajach). Pomaga mu w tym, bardzo bystry i doskonały w ściganiu przestępców w terenie, gliniarz - Jack Styles.
07:00 Strażnik Teksasu **08:00** Nasz Nowy Dom **09:00** Sędzia Judy **09:25** Z miłości do dziecka **10:25** Nowe Sekrety Sąsiadów **10:55** Detektywi w akcji **11:55** Kobra - oddział specjalny **12:55** STOP Drogówka **13:55** Galileo
14:55 Z miłości do dziecka **16:00** Policjantki i Policjanci **17:00** Nowe Sekrety Sąsiadów **19:00** Policjantki i Policjanci **20:00** Gwiazdy Kabaretu **22:00** Sprawiedliwi - Wydział Kryminalny **00:05** Pan Wypadek **02:25** Disco Polo Life - rozrywkowy

TV Trwam

10:15 Rozmowy niedokończone **11:25** Głos Polski **11:35** 100 cudownych miejsc na świecie **11:45** Spotkania z ekologią **12:00** Regina Coeli **12:03** Informacje dnia **12:20** Sanktuarium **13:15** Grunt to droga **13:30** Msza święta z Jasnej Góry **14:30** Zrozumieć Antycywilizacje
14:55 Słowo Życia **15:00** Modlitwa **15:20** Mocni w wierze **15:50** Ma się rozumieć **16:00** Informacje dnia **16:10** Siódmy sakrament **16:35** Świat na wyciągnięcie ręki
17:00 Regał Mistrzowie **17:30** Antykultura III **17:55** Poczet Wielkich Polaków **18:00** Regina Coeli **18:05** Informacje dnia **18:15** Westerplatte Młodych" **19:00** Warto zauważyć... **19:30** Opowieści Theo **19:45** Modlitwa **20:00** Informacje dnia **20:20** Różaniec **20:50** Myśląc Ojczyzna **21:00** Apel

eprasa.pl 67e36c4975

sobota 1 maja

TVP 1

04:40 Klan - telenowela TVP
05:55 Magazyn Ekspresu Reporterów
06:50 Policzmy się dla Polski
07:00 Transmisja Mszy Świętej z Sanktuarium Matki Bożej na Jasnej Górze
07:35 Rok w ogrodzie
08:00 Rok w ogrodzie Extra - magazyn
08:15 Wojsko - polskie.pl
08:40 Pełnosprawni - magazyn dla niepełnosprawnych
09:10 Prywatne życie zwierząt - Altruizm
09:40 Fascynujący świat - Orkan Xyntia
10:45 Sprawa dla reportera
12:05 Samotny rewolwerowiec - western
13:45 Okrasa łamie przepisy - magazyn kulinarny
14:15 Z pamięci - felieton
14:25 Ozdrowieńcy - magazyn

FELIETON

14:55 Policzmy się dla Polski - felieton
15:05 Sekretne życie kotów
15:55 To był rok!
17:00 Teleexpress
17:30 Jaka to melodia?
18:30 Stulecie Winnych
19:30 Wiadomości
20:10 Komisarz Alex - serial kryminalny TVP
21:00 Lekkoatletyka - Mistrzostw Świata sztafet w Chorzowie
22:20 Hit na sobotę - Bogowie Egiptu - film fabularny, prod. USA, Australia, 2016
00:35 Generał Nil - dramat
02:45 Jaka to melodia?
03:40 Atlas Niepodległości
04:45 Z pamięci - felieton

TVP 2

05:50 Dla niesłyszących - Barwy szczęścia - serial obyczajowy TVP
06:55 Dla niesłyszących - M jak miłość - serial TVP
07:55 Pytanie na śniadanie
11:20 Zainwestuj w marzenia - serial TVP
11:30 Rodzinny ekspres - magazyn
12:05 Wielki koncert nocy letniej - Muzyka filmowa - koncert
14:00 Familiada - teleturniej
14:35 Koło fortuny - teleturniej
15:15 Wojciech Cejrowski - boso przez świat - cykl reportaży
15:45 Smaki świata po polsku - magazyn
16:15 Kumple z dżungli - film animowany, prod. Francja, 2017
17:50 Słowo na niedzielę
18:00 Panorama

TELETURNIEJ

18:30 Postaw na milion - teleturniej
19:25 Rodzinka.pl - serial komediowy TVP
20:00 Dance Dance Dance
22:10 Kabaret. Super Show Dwójki - program kabaretowy
23:15 Hity wszech czasów - magazyn muzyczny
00:20 Love Story - film prod. USA, 1970, reż. Arthur Hiller, wyk. Ali MacGraw, Ryan O'Neal, John Marley
02:10 Świat to za mało - film sensacyjny, prod. USA, Wielka Brytania, 1999
04:20 Rodzinka.pl - serial
05:15 Zakończenie

TVN

05:05 Uwaga! - magazyn
05:25 Ukryta prawda - program obyczajowy
06:25 Kuchenne rewolucje - program kulinarno-rozrywkowy
07:25 Efekt Domina
08:00 Dzień Dobry TVN - magazyn
11:30 Brzydula - serial, Polska
14:00 Na Wspólnej - serial, Polska
15:55 MasterChef Junior
17:25 Wymarzone ogrody
18:00 Kuchenne rewolucje - program kulinarno-rozrywkowy
19:00 Fakty
19:25 Sport
19:35 Pogoda
19:45 Uwaga! - magazyn
20:00 Power Couple

FILM OBYCZAJOWY

21:30 Ciekawy przypadek Benjamina Buttona - film obyczajowy, USA, 2008, reż. David Fincher, wyk. Brad Pitt, Cate Blanchett, Julia Ormond, Elias Koteas, Tilda Swinton
Historia Benjamina Buttona, który zamiast starzeć się - młodniał.
00:40 Bogowie ulicy - film kryminalny, USA, 2012, reż. David Ayer, wyk. Jake Gyllenhaal, Michael Pena, Anna Kendrick
02:50 Uwaga! - magazyn prod. Polska
03:10 Noc magii - program ezoteryczny

POLSAT

06:00 Nowy dzień z Polsat News
08:10 Dom
10:10 Ewa gotuje
10:40 Nasz Nowy Dom
12:40 Bogaty Dom - Biedny Dom
13:40 Łowcy nagród
14:40 Rolnicy. Podlasie
15:45 Więzienie
17:45 Chłopaki do wzięcia
18:50 Wydarzenia
19:25 Gość Wydarzeń
19:45 Sport
19:55 Pogoda
20:05 Kowalscy kontra Kowalscy
21:10 Jak rozpętałem II wojnę światową cz. 1 - Ucieczka - film prod. Polska, 1970, reż. Chmielewski Tadeusz, wyk. Kociniak Marian, Mikulski Stanisław, Karewicz Emil, Starostecka Elżbieta, Borońska Janina, Gryń

FILM PRZYGODOWY

22:55 Jak rozpętałem II wojnę światową cz. 2 - Za bronią
Wojenna zawierucha rzuca dzielnego wojaka, Franka Dolasa aż do Afryki północnej, gdzie jako „przymusowy ochotnik" zostaje wcielony do oddziału Legii Cudzoziemskiej.
00:25 Rings
Młoda kobieta, martwiąc się o swego chłopaka, zafascynowanego informacjami o tajemniczym wideo po obejrzeniu którego giną ludzie, decyduje się obejrzeć film za niego.
02:35 Tajemnice losu

TVP Kultura

07:00 Musicale. Śpiewa Zdzisława Sośnicka
07:55 Informacje kulturalne
08:30 Od ucha do ucha - Kundelek
08:35 Od ucha do ucha - Mundur - film
08:45 Od ucha do ucha - Król Midas - film animowany
08:55 Od ucha do ucha - Helix - film animowany
09:05 Od ucha do ucha - Niewiarygodne przygody Marka Piegusa
09:35 Od ucha do ucha - Niewiarygodne przygody Marka Piegusa
10:20 Serialowa nostalgia - Czarne chmury - serial TVP, prod. Polska, 1973
11:15 Scena taneczna - Taniec klasyczny - magazyn
11:50 Scena taneczna - Balet współczesny - magazyn
12:20 Urodzeni artyści - Beata i Karolina Legierskie

FILM PRZYGODOWY

12:50 Ostatnie takie trio - film TVP, prod. Polska, 1976, reż. Jerzy Obłamski
13:45 Teatr Sensacji - Stawka większa niż życie - Koniec gry, prod. Polska, 1965
14:50 Tego się nie wytnie - talk-show
16:20 Retro kino - Pan z milionami - komedia
18:15 Tamte lata, tamte dni
18:50 Ja wam to zagram
20:00 Bilet do kina - Monstrum - komedia
21:55 RAD. Trio feat. Candy Dulfer in concert
23:10 Seans kultowy
01:05 Urodzeni artyści
01:35 Wieczór kinomana - Zagraniczny korespondent - dramat

TV Puls

06:00 Łowcy skarbów
07:00 Taki jest świat - program informacyjny
08:00 Lombard. Życie pod zastaw - serial obyczajowy
Prowadzenie lombardu to zajęcie ciekawe, momentami ekscytujące, ale często i niebezpieczne. Bohaterami serialu są: właściciel Kazimierz Barski, jego rodzina, pracownicy oraz klienci, którzy pojawiają się w lombardzie z powodu różnych życiowych zawirowań.
20:00 Mocne sobotnie kino: Rocky
Historia Rocky'ego Balboa, boksera-amatora, któremu nadarza się okazja stoczenia walki o tytuł mistrza świata wagi ciężkiej.
22:20 W sieci kłamstw

THRILLER

00:20 Aż do śmierci
Zdemoralizowany i antypatyczny porucznik podejmuje próbę moralnego odrodzenia, gdy cudem unika śmierci z rąk byłego partnera.
02:25 Castle - serial obyczajowy
03:35 Zobacz to! Blok rozrywkowy: Taki jest świat - program informacyjny prod. Polska
04:35 Z archiwum policji - serial dokumentalny prod. Polska
05:00 Dyżur - serial dokumentalny prod. Polska

TVN 7

05:15 Szkoła - obyczajowy
06:15 Kosmiczny wykop
06:30 Wiza na miłość
07:35 Ten moment
08:10 Ukryta prawda - program obyczajowy
11:15 Hotel Paradise
13:20 Półtora gliniarza: Nowy rekrut - film komedia, Kanada, 2017, reż. Jonathan A. Rosenbaum, wyk. Lou Diamond Phillips, Lulu Wilson, Janet Kidder
15:20 Goonies - film przygodowy, USA, 1985, reż. Richard Donner, wyk. Sean Astin, Josh Brolin, Jeff Cohen, Corey Feldman, Kerri Green, Martha Plimpton
17:40 Dorwać Smarta - film komedia, prod. USA, 2008, reż. Peter Sega

FILM PRZYGODOWY

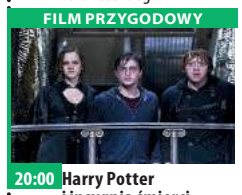

20:00 Harry Potter i insygnia śmierci - film przygodowy, USA/Wielka Brytania, 2010, reż. David Yates, wyk. Daniel Radcliffe, Emma Watson, Rupert Grint, Alan Rickman, Ralph Fiennes, Julie Walters, Helena Bonham Carter, Tom Felton, Jason Isaacs
23:05 Poszukiwany - film sensacyjny, USA, 1997, reż. David Hogan, wyk. Keenen Ivory Wayans, Jon Voight, Jill Hennessy, Paul Sorvino, Robert Culp, Eric Robert
01:10 Duchy Alaski
02:10 Druga strona medalu
02:40 Noc magii

TV 4

06:00 Dzielna Mysz **06:15** Szczenięce lata Toma i Jerry'ego **07:45** Tom i Jerry i Sherlock Holmes **08:40** Galileo **10:45** Pies wampir Pewnego dnia jego 96-letni dziadek z Transylwanii umiera, zostawiając mu w spadku swojego psa, Fanga. Wkrótce Ace odkrywa, że Fang jest psim...wampirem. **12:45** STOP Drogówka **13:45** Hero
15:50 Policjantki i Policjanci - serial obyczajowy **18:50** Domowe rozgrywki **19:00** Galileo **20:00** Policjantki i Policjanci **22:00** Sprawiedliwi - Wydział Kryminalny
00:00 Prawdziwa jazda Młody ochroniarz Ben chodzi z siostrą porywczego gliniarza Jamesa, który uważa go za nieudacznika, niegodnego ręki dziewczyny. p **02:05** Interwencja **02:25** TOP 10 - Lista przebojów

TV Trwam

10:00 Informacje dnia **10:15** Retrospekcja **10:20** Święty na każdy dzień **10:25** Myśląc Ojczyzna **10:35** Polski Punkt Widzenia **11:00** Kropelka radości **12:00** Nowenna przed 30. Rocznicą powstania Radia Maryja **13:00** Św. Józef **13:15** Kolory Świętości
13:20 Ocalić od zapomnienia **13:30** Msza święta z Jasnej Góry 4:35 Sanktuarium **15:30** Wierzę w Boga **16:00** Informacje dnia **16:10** „Będę jej głównym Patronem" - Andrzej Bobola 1809 r.
17:00 Z Parlamentu Europejskiego **17:30** Mocni Jego mocą **17:55** Poczet Wielkich Polaków **18:00** Regina Coeli **18:05** Informacje dnia **18:15** Rozmowy niedokończone **19:25** Święty na każdy dzień **19:30** Katecheza **19:45** Modlitwa **20:00** Informacje dnia **20:20** Różaniec **20:50** Myśląc Ojczyzna **21:00** Apel

niedziela 2 maja

TVP 1

06:00 Słownik polsko@polski
06:25 Wojsko - polskie.pl
06:55 Słowo na niedzielę
07:00 Transmisja Mszy Świętej z Sanktuarium Bożego Miłosierdzia w Łagiewnikach
08:00 Tydzień
08:30 Zakochaj się w Polsce
09:05 Weterynarze z sercem
09:35 Przyrodnik na tropie - cykl dokumentalny
10:05 Wielkie rodziny
10:55 Słowo na niedzielę
11:00 Transmisja Mszy Świętej z Jasnej Góry
11:55 Między ziemią a niebem
12:00 Regina Coeli
12:15 Między ziemią a niebem
12:50 Pasterz - serial
13:15 BBC w Jedynce
14:15 Z pamięci - felieton
14:25 Okrasa łamie przepisy
14:55 Policzmy się dla Polski

SERIAL KRYMINALNY

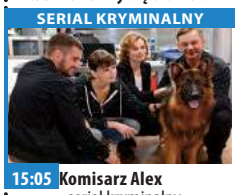

15:05 Komisarz Alex - serial kryminalny prod. TVP
16:05 Sekretne życie kotów - reality show
17:00 Teleexpress
17:20 Pogoda
17:30 Ojciec Mateusz - serial kryminalny TVP
18:30 Jaka to melodia?
19:30 Wiadomości
20:15 Stulecie Winnych - serial TVP
21:15 To był rok!
22:25 Zakochana Jedynka - Ile waży koń trojański? - komedia, prod. Polska, 2008, reż. Juliusz Machulski
00:35 Być jak Kazimierz Deyna - komedia obyczajowa

TVP 2

05:20 Dla niesłyszących - Barwy szczęścia
06:55 Dla niesłyszących - M jak miłość - serial TVP
07:55 Pytanie na śniadanie
11:15 Dookoła Bałtyku - magazyn kulinarny
11:45 Dance Dance Dance - widowisko rozrywkowe
14:00 Familiada - teleturniej
14:35 Koło fortuny
15:10 Szansa na sukces. Opole 2021 - Boys
16:10 Paddington 2 - film familijny
17:50 Zainwestuj w marzenia - serial TVP
18:00 Panorama
18:20 Pogoda
18:30 Wojciech Cejrowski - boso przez świat
19:05 Lekkoatletyka - Mistrzostw Świata
21:00 Film dokumentalny
21:55 Muzyka, Taniec, Zabawa - koncert

KONCERT

22:40 Hity wszech czasów Największe przeboje Krzysztofa Krawczyka - koncert
23:15 Muzyka, Taniec, Zabawa - koncert
00:15 Hity wszech czasów - magazyn muzyczny
01:20 Przekładaniec - film fabularny, prod. Wielka Brytania, 2004, reż. Matthew Vaughn, wyk. Daniel Craig, Tom Hardy
03:10 Hydrozagadka - film TVP, prod. Polska, 1970, reż. Andrzej Kondratiuk, wyk. Roman Kłosowski, Zdzisław Maklakiewicz, Wiesław Michnikowski, Józef Nowak, Wiesław Gołas, Jerzy Duszyński
04:25 Zakończenie

TVN

05:05 Uwaga! - magazyn
05:25 Ukryta prawda - program obyczajowy
06:25 Kuchenne rewolucje - program kulinarno-rozrywkowy
07:25 Nowa Maja w ogrodzie
07:55 Akademia ogrodnika
08:00 Dzień Dobry TVN - magazyn
11:30 Efekt Domina
12:05 Co za tydzień - magazyn
12:55 Power Couple - program rozrywkowy
14:30 Usta Usta - serial, Polska
15:35 Liga sprawiedliwości - film przygodowy, USA, Kanada, Wielka Brytania, 2017, reż. Zack Snyder, wyk. Ben Affleck, Henry Cavill, Amy Adams, Gal Gadot, Ezra Miller
18:00 Totalne remonty Szelągowskiej
19:00 Fakty
19:45 Uwaga! - magazyn

PROGRAM ROZRYWKOWY

20:00 MasterChef Junior - program rozrywkowy
21:30 Grobowiec smoka - film
23:15 Zielona strefa - film sensacyjny, USA, Wielka Brytania, Francja, Hiszpania, 2010, reż. Paul Greengrass, wyk. Matt Damon, Greg Kinnear, Brendan Gleeson, Amy Ryan, Khalid Abdalla, Jason Isaacs
01:30 Kuchenne rewolucje - program kulinarno-rozrywkowy
02:30 Uwaga! - magazyn prod. Polska
02:50 Noc magii - program ezoteryczny

POLSAT

06:00 Nowy dzień z Polsat
07:00 Asterix i wikingowie
08:40 Fantastyczna czwórka
10:50 Opowiesci z Narnii: Lew, czarownica i stara szafa
II wojna światowa, Londyn. Piotr, Zuzanna, Edmund i Łucja Pevensie ze względów bezpieczeństwa zostają wysłani na wieś do posiadłości zdziwaczałego profesora Kirke'a Odkrywają tam zaczarowaną szafę, która otwiera przed nimi drogę do magicznej krainy Narnii, gdzie żyją baśniowe stworzenia i zwierzęta, które mówią ludzkim głosem.
13:50 Twoja Twarz Brzmi Znajomo
15:50 Finał Pucharu Polski
18:40 Domowe rozgrywki
18:50 Wydarzenia

MAGAZYN

19:30 Państwo w Państwie - magazyn prod. Polska
20:00 Kabaret na żywo
22:05 Faceci w czerni
Bohaterowie tej, jednej z najbardziej kasowych komedii w dziejach kina: agent J i agent K to przedstawiciele tajnej organizacji rządowej, tropiącej przybyszów z Kosmosu. Agenci, zwani facetami w czerni, otrzymują misję schwytania groźnego przestępcy, który przybył z innej planety, by zawładnąć Ziemią...
00:10 Demonstracja siły
02:15 Dywizjon 303. Historia prawdziwa

TVP Kultura

06:50 Myśli na ten cza
07:00 Prawosławne nabożeństwo paschalne
08:25 Od ucha do ucha - Wschodzące gwiazdy baletu
09:00 Od ucha do ucha - Wschodzące gwiazdy baletu - Praca - serial dokumentalny
09:35 Od ucha do ucha - Cztery pory roku młodego Antoniego - film animowany, prod. Francja, 2012
10:25 Francuskie śniadanie - Arsene Lupin - serial
11:25 Trzeci punkt widzenia
12:00 Bilet do kina - Monstrum - komedia
13:55 Don Carlos
17:15 Niedziela z... Witoldem Dębickim
18:05 Niedziela z... Witoldem Dębickim - Siedem życzeń - serial TVP

SERIAL OBYCZAJOWY

18:55 Niedziela z... Witoldem Dębickim Siedem życzeń - serial TVP
20:00 Co dalej? - program publicystyczny
20:25 JFK - film animowany
23:40 Scena taneczna - Taniec współczesny - magazyn
00:10 Scena taneczna - Bajka muzyczno - taneczna - magazyn
00:40 Trzeci punkt widzenia - program publicystyczny
01:20 Dama Kameliowa - melodramat, prod. Polska, 1994, reż. Jerzy Antczak, wyk. Anna Dymna, Jan Frycz, Anna Radwan
03:10 Teraz animacje! - Kosmonauta
03:20 Teraz animacje!

TV Puls

06:00 Rodzinny interes - serial obyczajowy
09:10 Trener bardzo osobisty
Były gwiazdor piłki nożnej powraca do domu, by odbudować relację z synem i odzyskać swoje dawne życie.
11:30 Wycieczka na studia
13:10 Najpiękniejsze baśnie braci Grimm: Stańcowane pantofelki
14:25 Najpiękniejsze baśnie: Księżniczka na ziarnku grochu
15:35 Królewna Śnieżka
17:40 W imię króla
Gdy syn Farmera ginie z rozkazu złego maga Galliana, mężczyzna wyrusza na wojnę, by stawić czoło wojskom żądnego władzy tyrana.
20:00 Niedziela z gwiazdami: Piękna i Bestia

DRAMAT

22:30 Slumdog: Milioner z ulicy - dramat
Opowieść o młodym chłopaku, który bierze udział w hinduskiej edycji „Milionerów".
01:00 Grizzly
02:50 Zobacz to! Blok rozrywkowy: Dyżur - serial dokumentalny
03:30 Taki jest świat - program informacyjny prod. Polska
04:15 Z archiwum policji - serial dokumentalny prod. Polska
05:00 Rodzinny interes - serial obyczajowy prod. Polska

TVN 7

05:15 Szkoła - obyczajowy
06:15 Kosmiczny wykop - program rozrywkowy
06:30 Wiza na miłość - program rozrywkow
07:30 Ten moment
08:00 Ukryta prawda - program obyczajowy
12:00 Hotel Paradise - program rozrywkow
14:00 Ślub od pierwszego wejrzenia - program
15:00 Akademia policyjna - film komedia, USA, 1984, reż. Hugh Wilson, wyk. Steve Guttenberg, Kim Cattrall, G.W. Bailey, Bubba Smith, Donovan Scott, George Gaynes
17:00 Harry Potter i insygnia śmierci Część I - film przygodowy, USA, Wielka Brytania, 2010, reż. David Yates, wyk. Daniel Radcliffe, Emma Watson, Rupert Grint

FILM PRZYGODOWY

20:00 Robin Hood - film przygodowy, USA, Wielka Brytania, 2010, reż. Ridley Scott, wyk. Russell Crowe, Cate Blanchett, Max Von Sydow, William Hurt, Mark Strong
22:50 Na własną rękę - film sensacyjny, USA, 2002, reż. Andrew Davis, wyk. Arnold Schwarzenegger, Francesca Neri, Elias Koteas, Cliff Curtis, John Leguizamo, John Turturro
01:05 Lady Bird - film komedia, USA, 2017, reż. Greta Gerwig, wyk. Saoirse Ronan, Laurie Metcalf, Tracy Letts, Lucas Hedges, Timotheé Chalamet
03:10 Noc magii

TV 4

06:00 Szczenięce lata Toma i Jerry'ego **07:00** Tom i Jerry: Czarnoksiężnik z krainy Oz **08:10** Mistrz kierownicy ucieka **10:20** Galileo **12:20** STOP Drogówka **13:20** Gwiazdy Kabaretu **14:30** Nie można pocałować panny młodej
16:35 Siła modlitwy Elizabeth i Tony Jordanowie wydają się mieć wszystko - świetne posady, piękną córkę i dom marzeń. **19:00** Galileo - popularno-naukowy
20:00 Apocalypto. Pełen rozmachu, zapierający dech w piersiach film przygodowy rozgrywający się w okresie upadku wielkiej cywilizacji Majów. **22:55** Underworld Na Ziemi niezauważane przez ludzi, wyrosły dwie rywalizujące ze sobą rasy: arystokratyczne Wampiry oraz brutalni Lykanie.

TV Trwam

10:35 Przegląd Katolickiego Tygodnika „Niedziela" **10:40** Cuda Jezusa **11:30** Jesteśmy katolikami **12:00** Regina Coeli z Ojcem Świętym Franciszkiem **12:20** Wieś - to też Polska **13:30** Papież Polak do Rodaków **14:10** I stanie się światło
15:50 100 cudownych miejsc na świecie. Zamek Chenonceau, Francja **16:00** Informacje dnia **16:10** Koncert życzeń **17:00** Zostań Żołnierzem RP **17:15** 100 cudownych miejsc na świecie. Wzgórze Victorii, Hong Kong, Chiny **17:30** Nowa Ewangelizacja
17:55 Poczet Wielkich Polaków **18:00** Regina Coeli **18:05** Informacje dnia **18:15** Rozmowy niedokończone **19:25** Święty na każdy dzień **19:30** Moja katolicka rodzina **20:00** Informacje dnia **20:20** Różaniec **20:50** Kolory Świętości **21:00** Apel

eprasa.pl 67e36c4975

poniedziałek 3 maja

TVP 1

05:20 Film fabularny
07:00 Transmisja Mszy Świętej z Sanktuarium Matki Bożej na Jasnej Górze
07:35 Film fabularny
09:00 Uroczyste posiedzenie Sejmu i Seimasu
10:30 Uroczysta Msza Święta w Archikatedrze św. Jana Chrzciciela
11:45 Święto Konstytucji 3 maja - transmisja
13:05 Trzeci maja, czyli dziś - film dokumentalny
14:05 Noce i dnie - film fabularny
17:00 Teleexpress
17:15 Pogoda
17:30 Stulecie Winnych
18:30 Jaka to melodia?
19:25 Sport
19:30 Wiadomości
20:05 Pogoda
20:15 Stulecie Winnych
21:15 Rolnik szuka żony

DRAMAT

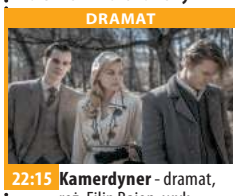

22:15 Kamerdyner - dramat, reż. Filip Bajon, wyk. Janusz Gajos, Anna Radwan, Sebastian Fabijański, Marianna Zydek, Borys Szyc
00:50 Świątynia - film dokumentalny
01:50 Warto rozmawiać - program publicystyczny
02:50 Ile waży koń trojański? - komedia reż. Juliusz Machulski, wyk. Ilona Ostrowska, Maciej Marczewski, Robert Więckiewicz, Danuta Szaflarska, Sylwia Dziorek, Katarzyna Kwiatkowska, Małgorzata Buczkowska-Szlenkier
04:55 Zakończenie

TVP 2

04:30 Heca w zoo - komedia, prod. USA, 2012
06:20 Superpies - komedia, prod. USA, 1995, reż. Aaron Norris, wyk. Chuck Norris, Peter Savard Moore, Francesco Quinn, Carmine Caridi
07:55 Pytanie na śniadanie
10:45 Koncert paschalny
11:40 Policzmy się dla Polski
11:55 Gwiazdy w południe - Shalako - film fabularny, prod. Wielka Brytania, 1968, reż. Edward Dmytryk
14:00 Familiada - teleturniej
14:35 Koło fortuny
15:15 Szansa na sukces. Opole 2021 - widowisko
16:15 Artur i Minimki - film animowany, prod. Francja, USA, 2006, reż. Luc Besson, wyk. Freddie Highmore, Mia Farrow
18:00 Panorama

KOMEDIA

18:25 Wszystkie drogi prowadzą do Rzymu - komedia, prod. USA, 2015, reż. Emma Lemhagen, wyk. Sarah Jessica Parker, Rosie Day, Raoul Bova, Claudia Cardinale
20:10 La La Land - musical, prod. USA, 2016, reż. Damien Chazelle
22:25 Red Eye - Nocny lot - thriller, prod. USA, 2005, reż. Wes Craven, wyk. Rachel McAdams
24:00 Plan prawie doskonały - film fabularny
01:40 Loch Ness - film fabularny, prod. USA, Wielka Brytania, 1997
03:30 Kumple na zabój - film

TVN

05:20 Nowa Maja w ogrodzie - program
05:50 Akademia ogrodnika
06:00 Efekt Domina
07:00 Kuchenne rewolucje - program kulinarno-rozrywkowy
08:00 Dzień Dobry TVN - magazyn
11:35 Miłe wieści
11:45 Dawid Andres z buta - program rozrywkowy
12:45 Lego Batman - film przygodowy, USA, Dania, 2017, reż. Chris McKay, wyk. Will Arnett, Michael Cera, Rosario Dawson, Ralph Fiennes, Zach Galifianakis, Billy Dee Williams
14:50 Kopciuszek: Bucik na miarę - film komedia, USA, 2016, reż. Michelle Johnston, wyk. Sofia Carson

FILM PRZYGODOWY

16:45 Złoty kompas - film przygodowy
19:00 Fakty
19:25 Uwaga! koronawirus
19:55 Uwaga! - magazyn
20:10 Doradca smaku
20:15 Na Wspólnej - serial obyczajowy, Polska
20:55 Milionerzy
21:30 Totalne remonty Szelągowskiej
22:30 Morderstwo w Białym Domu - film sensacyjny, USA, 1997, reż. Dwight H. Little, wyk. Wesley Snipes, Diane Lane, Daniel Benzali
00:35 Co za tydzień
01:25 Strzelec - serial, USA
02:25 Uwaga! - magazyn
02:40 Noc magii

POLSAT

06:00 Nowy dzień z Polsat News
08:40 Samoloty - film prod. USA, 2013 Po sukcesie produkcji i Wytwórnia Disney/Pixar zaprasza w podniebną podróż w filmie. Dusty jest samolotem rolniczym, mały rozmiarem ale wielki duchem, marzy o wystartowaniu w największym w historii wyścigu powietrznym dookoła świata. Jednak w przeciwieństwie do wszystkich uczestników zawodów, nie jest stworzony do ścigania się i w dodatku cierpi na lęk wysokości... Dzięki wsparciu przyjaciół i wielkiej odwadze Dusty'emu udaje się przezwyciężyć wszystkie trudności i spełnić swoje marzenia...

FILM PRZYGODOWY

10:40 Samoloty 2 Po awarii silnika Dusty musi zrezygnować ze startów w podniebnych wyścigach.
12:30 Anna i Król
15:45 Forrest Gump
18:50 Wydarzenia
19:25 Gość Wydarzeń
20:00 MEGA HIT - Dywizjon 303. Historia prawdziwa
22:10 Zabójca Jack jest agentem FBI rozpracowującym amerykańską gałąź japońskiej mafii.
00:25 Czterej bracia
02:40 Tajemnice losu
04:40 Disco Gramy - program rozrywkowy
05:25 Telezakupy TV Okazje

TVP Kultura

07:00 Muzyczne poranki
08:10 Tego się nie wytnie
10:00 Reżyserzy - Don Siegel
11:00 Siedlisko - serial TVP
13:05 Konstytucja 3 Maja - Narodziny narodu
13:30 Kinematograf
13:40 Schody - film animowany, reż. Stefan Schabenbeck
13:45 Tango - film animowany, reż. Zbigniew Rybczyński
14:00 Konstytucja 3 Maja w Malarstwie
14:25 Krzyżacy - film fabularny, reż. Aleksander Ford, wyk. Mieczysław Kalenik
17:25 Rok 2020
17:50 Trzeci punkt widzenia - program publicystyczny
18:25 Film dokumentalny
18:55 Jane Eyre - serial
20:00 Teatr Telewizji - Konstytucja Trzeciego Maja - spektakl teatralny
21:35 Kronos - Sielanka

FILM OBYCZAJOWY

22:15 Panorama kina polskiego - Powidoki
00:05 Scena taneczna - Taniec współczesny - magazyn
00:35 Scena taneczna - Bajka muzyczno - taneczna - magazyn
01:05 Rok 2020 - cykl dokumentalny
01:30 Konstytucja 3 Maja
01:55 Żelazna klasyka - Wstręt - dramat, prod. Wielka Brytania, 1965, reż. Roman Polański, wyk. Catherine Deneuve, Ian Hendry, John Fraser, Patrick Wymark, Yvonne Furneaux
03:45 Pokój saren - film fabularny, reż. Lech Majewski
05:30 Afisz kulturalny

TV Puls

06:00 Zbuntowany anioł - telenowela
07:00 Lombard. Życie pod zastaw - serial
09:00 Książę i ja: królewskie wesele Trwają przygotowania do ślubu Paige i Edwarda, kiedy wychodzi na jaw, że wedle prawa małżeństwo nie może zostać zawarte. Aby być z ukochaną, młody król musiałby zrzec się korony.
10:55 Zaczarowana
13:20 W imię króla Gdy syn Farmera ginie z rozkazu złego maga Galliana, mężczyzna wyrusza na wojnę, by stawić czoło wojskom żądnego władzy tyrana.
15:40 Był sobie książę
17:25 Piękna i Bestia
20:00 Twierdza
22:35 Ostatnie zlecenie

HORROR

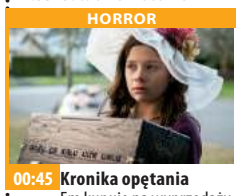

00:45 Kronika opętania Em kupuje na wyprzedaży antyczną skrzynkę, która ma na nią niepokojący wpływ. Wkrótce okazuje się, że dziewczynka jest opętana przez dybuka, złośliwego ducha zmarłej osoby.
02:35 Taki jest świat - program informacyjny
03:35 Dyżur - serial dokumentalny
03:55 Na jedwabnym szlaku
04:35 Z archiwum policji - serial dokumentalny
05:00 Dyżur - serial dokumentalny
05:30 Z archiwum policji - serial dokumentalny

TVN 7

05:45 Ukryta prawda - program obyczajowy
09:45 Brzydula - serial, Polska
10:15 Czary mary - film rodzinny, USA, 1993, reż. Stuart Margolin, wyk. Mary-Kate Olsen, Ashley Olsen, Cloris Leachman, Phil Fondacaro, Eric McCormack, Kelly Fox
12:10 Greystoke: Legenda Tarzana władcy małp - film przygodowy, Wielka Brytania/USA, 1984, reż. Hugh Hudson, wyk. Christopher Lambert, Ralph Richardson, Ian Holm, James Fox, Andie MacDowell, Cheryl Campbell, Nigel Davenport, Ian Charleson
14:55 Złoto dla zuchwałych - film wojenny, USA, Jugosławia, 1970, reż. Brian G. Hutton, wyk. Clint Eastwood, Telly Savalas

KOMEDIA

17:50 Dorwać Smarta - film komedia USA, 2008, reż. Peter Segal, wyk. Steve Carell, Anne Hathaway, Dwayne Johnson, Alan Arkin, Terence Stamp, Terry Crews, James Caan, Bill Murray
20:00 Brzydula - serial, Polska
20:30 Hotel Paradise
21:30 Całe szczęście - film komedia, Polska, 2019, reż. Tomasz Konecki, wyk. Roma Gąsiorowska, Piotr Adamczyk
23:45 Zjawy - film horror, USA, 2012, reż. Todd Lincoln
01:25 Trzy noce z duchami
02:30 Druga strona medalu
03:05 Noc magii

TV 4

06:00 Scooby-Doo! Frankenstrachy **07:40** Planeta 51 Pełna przygód komedia, której bohaterami są sympatyczni zieloni mieszkańcy tytułowej planety, przypominającej beztroską Amerykę lat pięćdziesiątych, zafascynowaną historiami o kosmitach. **09:35** Księżniczka łabędzi **11:30** Obcy na poddaszu **13:20** Barabasz **15:45** Czerwony skorpion **18:00** Kochane Pieniądze **19:00** Policjantki i Policjanci **20:00** Święty - serial kryminalny **20:30** Sprawiedliwi - Wydział Kryminalny **21:40** Czego pragną kobiety Bogaty menadżer w agencji reklamowej, playboy i egoista Nick Marshall, uważa samego siebie za boski dar dla każdej kobiety. **00:20** Wzór **01:20** Śmierć na 1000 sposobów **02:50** SuperLudzie

TV Trwam

10:50 Kolory Świętości **11:00** Msza Święta w uroczystość NMP Królowej Polski z Jasnej Góry **12:30** Oratorium o Niepokalanym Poczęciu Najświętszej Maryi Panny **13:30** Podobni do ewangelicznego siewcy **14:00** Surge Polonia - powstań Polsko **15:25** Prawda ponad wszystko **15:50** Ma się rozumieć **16:00** Informacje dnia **16:10** Sanktuaria polskie **16:30** Zew natury **16:55** Świadkowie **17:25** Kolory Świętości **17:30** Natura obiektywnie **17:55** Poczet Wielkich Polaków **18:00** Regina Coeli **18:05** Informacje dnia **18:15** Rozmowy niedokończone **19:25** Święty na każdy dzień **19:30** Opowieści Starego Testamentu **20:00** Informacje dnia **20:20** Różaniec **20:50** Myśląc Ojczyzna **21:00** Apel Jasnogórski

wtorek 4 maja

TVP 1

05:15 Przysięga - serial obyczajowy, prod. Turcja
06:05 Elif - serial, prod. Turcja
06:50 Policzmy się dla Polski
07:00 Transmisja Mszy Świętej z Sanktuarium Matki Bożej na Jasnej Górze
07:30 Kościół z bliska
08:00 Wiadomości
08:10 Pogoda poranna
08:15 Kwadrans polityczny
08:30 Policzmy się dla Polski
08:40 Ranczo - serial
09:40 Komisarz Alex - serial kryminalny TVP
10:35 Ojciec Mateusz - serial kryminalny TVP
11:25 Kasta - serial
12:00 Wiadomości
12:10 Agrobiznes
12:30 Agropogoda - magazyn
12:35 Program rolny
12:55 Jutrznia Paschalna w Kościele greckokatolickim

SERIAL OBYCZAJOWY

14:00 Elif - serial, prod. Turcja, 2018
15:00 Wiadomości
15:15 Alarm! - magazyn
15:35 Gra słów. Krzyżówka
16:05 Przysięga - serial
17:00 Teleexpress
17:15 Jaka to melodia?
17:55 Klan - telenowela TVP
18:20 Kasta - serial
18:55 Jeden z dziesięciu
19:30 Wiadomości
20:10 Alarm! - magazyn
20:30 Leśniczówka
20:55 Wielkie rodziny
21:40 Magazyn Ekspresu Reporterów
22:45 Ocaleni - reality show
23:50 Magazyn śledczy Anity Gargas - magazyn
00:30 Upadek - dramat

TVP 2

05:25 Na dobre i na złe - serial TVP
06:25 Ksiądz pułkownik - reportaż
06:50 Familiada
07:30 Pytanie na śniadanie
10:40 Panorama
10:50 Pytanie na śniadanie
11:15 Policzmy się dla Polski
11:25 Rodzinka.pl - serial komediowy TVP
11:50 Dla niesłyszących - Barwy szczęścia - serial obyczajowy TVP
12:30 Koło fortuny - teleturniej
13:15 Kozacka miłość - serial kostiumowy, prod. Rosja
14:05 Va Banque - teleturniej
14:35 Na sygnale - serial fabularyzowany TVP
15:10 Górscy ratownicy - serial obyczajowy
16:00 Koło fortuny - teleturniej
16:35 Familiada - teleturniej

SERIAL OBYCZAJOWY

17:15 Promyk nadziei - serial, prod. Turcja, 2019
18:00 Panorama
18:20 Va Banque - teleturniej
18:45 Kozacka miłość - serial kostiumowy, prod. Rosja
19:35 Barwy szczęścia - serial obyczajowy TVP
20:40 Kulisy serialu „M jak miłość"
20:55 M jak miłość - serial TVP
21:50 Miłość i medycyna - serial obyczajowy
22:45 The Good Doctor - serial obyczajowy
23:35 Ludzkie historie - Showrunnerzy: jak się robi serial - film
00:45 Lotna - dramat
02:20 Zakochany anioł - komedia romantyczna

TVN

05:40 Uwaga! - magazyn
06:00 Ukryta prawda - program obyczajowy
07:00 Kuchenne rewolucje - program kulinarno-rozrywkowy
08:00 Dzień Dobry TVN - magazyn
11:35 Doradca smaku
11:45 Ukryta prawda - program obyczajowy
14:55 Szpital
16:00 LAB
17:00 Kuchenne rewolucje - program kulinarno-rozrywkowy
18:00 Ukryta prawda - program obyczajowy
19:00 Fakty
19:25 Uwaga! koronawirus
19:35 Sport
19:45 Pogoda
19:55 Uwaga! - magazyn
20:10 Doradca smaku

SERIAL OBYCZAJOWY

20:15 Na Wspólnej - serial obyczajowy, Polska Osią fabuły są losy przyjaciół, dawnych wychowanków domu dziecka, którzy jako dorośli ludzie zakładają spółdzielnię, zarządzającą apartamentowcem przy tytułowej ulicy Wspólnej 17 w Warszawie.
20:55 Milionerzy
21:30 Żywioły Saszy - serial, Polska
22:30 Kuba Wojewódzki
23:30 Superwizjer - magazyn reporterów
00:05 Porwani - serial, USA
01:05 Oszuści - serial, USA
02:05 Uwaga! - magazyn

POLSAT

06:00 Nowy dzień z Polsat News
08:40 Malanowski i Partnerzy
09:40 Sekrety rodziny
10:40 Dlaczego ja?
11:40 Gliniarze
12:50 Wydarzenia
13:25 Interwencja
13:40 Trudne sprawy
14:40 Dlaczego ja?
15:50 Wydarzenia
16:10 Pogoda
16:15 Interwencja
16:30 Na ratunek 112
17:00 Gliniarze
18:00 Pierwsza miłość
18:50 Wydarzenia
19:25 Gość Wydarzeń
19:45 Sport, Pogoda
20:05 Więzień labiryntu: Lek na śmierć Thomas staje na czele grupy zbiegłych Streferów, którzy wyruszają z ostateczną misją.

THRILLER

23:10 Stan oblężenia - thriller sensacyjny W Ameryce narasta fala islamskiego terroryzmu. Nad kryzysem próbują zapanować szef sił antyterrorystycznych Anthony Hubbard i specjalistka CIA od spraw Bliskiego Wschodu, Elise Kraft . Po serii eksplozji w centrum Nowego Jorku i ataku na kwaterę FBI prezydent ogłasza stan wyjątkowy. Do akcji wkracza armia pod dowództwem generała Williama Devereaux, znanego z brutalnych metod działania...
01:50 Tajemnice losu
04:40 Disco Gramy - program rozrywkowy

TVP Kultura

07:30 Teledyski
08:25 Rok 2020
08:55 Wydarzenie aktualne
09:25 Bunuel w labiryncie żółwi - film animowany, prod. Holandia, Hiszpania, 2018, reż. Salvador Simó
11:00 Siedlisko - serial TVP
13:05 Boleś - film animowany, prod. Niemcy, Słowenia, 2013, reż. Spela Cadez
13:30 Tego się nie wytnie - talk-show
14:55 John Ford, człowiek który wymyślił Dziki Zachód - film dokumentalny
16:05 Tatarak - dramat obyczajowy, reż. Andrzej Wajda, wyk. Krystyna Janda, Paweł Szajda, Jan Englert
17:35 Co dalej? - program publicystyczny
17:55 Tamte lata, tamte dni
18:30 Informacje kulturalne

SERIAL KOSTIUMOWY

18:55 Jane Eyre - serial kostiumowy, prod. Wielka Brytania, 2006
20:00 Teatr Telewizji - Parady - spektakl teatralny
21:10 Lekkie obyczaje - Królowie lata - film obyczajowy, prod. USA
22:50 Co dalej? - program publicystyczny
23:15 Informacje kulturalne
23:40 Młoda Polska - I tak upłynął wieczór i poranek - film dokumentalny, reż. Giovanni Pierangeli
00:25 Panorama kina polskiego - Powidoki, reż. Andrzej Wajda, Andrzej Mularczyk
02:10 Kino nocne - Stacja - film obyczajowy

TV Puls

06:00 Zbuntowany anioł - telenowela
07:00 Lombard. Życie pod zastaw - serial obyczajowy
09:00 Rodzinny interes - serial obyczajowy
10:00 Zbuntowany anioł - telenowela
12:00 Zaklinaczka duchów - serial fantasy Melinda Gordon ma niezwykły dar, dzięki któremu może nawiązywać kontakt z duszami zmarłych. Jako pośrednik pomiędzy światem żywych i umarłych
14:00 Lombard. Życie pod zastaw - serial obyczajowy
16:00 Rodzinny interes - serial obyczajowy
18:00 Lombard. Życie pod zastaw - serial

FILM OBYCZAJOWY

20:00 Slumdog: Milioner z ulicy Pochodzący z dzielnicy slumsów w Bombaju osiemnastoletni Jamal Malik (Dev Patel) bierze udział w indyjskiej edycji teleturnieju „Milionerzy". Zdołał już wygrać zawrotną kwotę 10 milionów rupii, a teraz staje przed ostatnim pytaniem i szansą na podwojenie nagrody. Na dzień przed nakręceniem finałowego odcinka Jamal zostaje jednak zatrzymany przez policję i brutalnie przesłuchany.
22:20 Burza
00:15 W klatce

TVN 7

05:50 Szkoła - obyczajowy
06:50 Szpital - program obyczajowy
07:50 Zakochani po uszy - serial, Polska
08:25 Miłe wieści
08:30 Rozwód. Walka o wszystko
09:30 Ukryta prawda - program obyczajowy
11:30 Ten moment
12:00 Szpital
13:00 Szkoła - obyczajowy
14:00 19 + - obyczajowy
14:30 Sąd rodzinny
15:30 Sędzia Anna Maria Wesołowska - program sądowy
16:30 Ukryta prawda
17:30 Brzydula - serial, Polska
18:00 Rozwód. Walka o wszystko
19:00 19 + - obyczajowy
19:30 Zakochani po uszy
20:00 Brzydula - serial, Polska
20:30 Hotel Paradise

FILM SENSACYJNY

21:30 Człowiek demolka - film sensacyjny, USA, 1993, reż. Marco Brambilla, wyk. Sylvester Stallone, Wesley Snipes, Sandra Bullock, Nigel Hawthorne
00:00 Parszywa dwunastka - film wojenny, USA, Hiszpania, 1967, reż. Robert Aldrich, wyk. Lee Marvin, Ernest Borgnine, Robert Ryan, Charles Bronson, Jim Brown, John Cassavetes, George Kennedy, Telly Savalas, Donald Sutherland, Richard Jaeckel
03:00 Druga strona medalu
03:40 Noc magii - program ezoteryczny

TV 4

06:00 Gliniarz i prokurator Serial sensacyjny, w którym lokalny prokurator walczy z przestępczością w Los Angeles. Pomaga mu w tym, bardzo bystry i doskonały w ściganiu przestępców w terenie, gliniarz - Jack Styles. **07:00** Strażnik Teksasu **08:00** Nasz Nowy Dom **09:00** Sędzia Judy **09:30** Pierwsza miłość **10:20** Nowe Sekrety Sąsiadów **10:50** Detektywi w akcji **11:50** Kobra - oddział specjalny **12:55** STOP Drogówka **14:55** Z miłości do dziecka **16:00** Policjantki i Policjanci **17:00** Kochane Pieniądze **19:00** Policjantki i Policjanci **20:00** Święty **20:30** Sprawiedliwi - Wydział Kryminalny - serial kryminalny prod. Polska **21:40** Wszystko się może zdarzyć **23:35** Wzór **00:40** Śmierć na 1000 sposobów

TV Trwam

11:45 Historia i architektura **12:00** Regina Coeli **12:03** Informacje dnia **12:20** Mojżesz **13:25** Święty na każdy dzień **13:30** Msza święta **14:20** 100 cudownych miejsc na świecie **14:30** Oratorium średniowieczne **15:50** Ma się rozumieć **16:00** Informacje dnia **16:10** Jestem mamą **16:30** Kalejdoskop Młodych **16:50** Refleksje nad Psalmem XXIII **17:00** 100 cudownych miejsc na świecie **17:10** Prosto o gospodarce **17:30** Rajd Katyński **17:55** Poczet Wielkich Polaków **18:00** Regina Coeli **18:05** Informacje dnia **18:15** Rozmowy niedokończone **19:25** Święty na każdy dzień **19:30** Każdy maluch to potrafi **19:45** Modlitwa dzieci **20:00** Informacje dnia **20:20** Różaniec **20:50** Myśląc Ojczyzna **21:00** Apel

eprasa.pl 67e36c4975

KRZYŻÓWKA MAJÓWKOWA

Litery z pól od 1 do 41 utworzą hasło:

1	2	3	4	5	6	7	8	9	10	11	12	13	14
15	16	17	18	19	20	21	22	23	24	25	26	27	28
29	30	31	32	33	34	35	36	37	38	39	40	41	

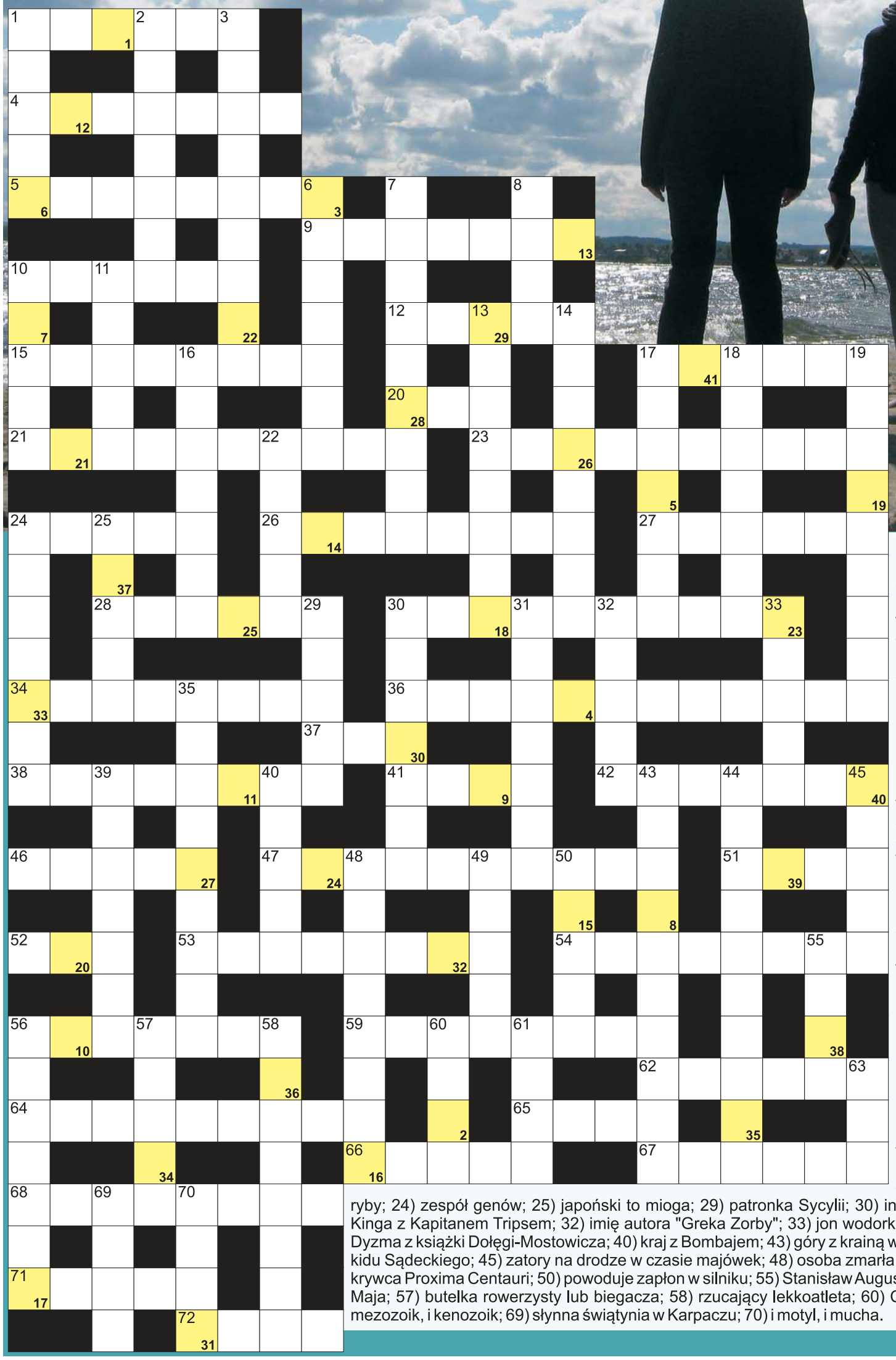

POZIOMO: 1) wejście na teren agroturystyki; 4) autobus z wycieczką; 5) drugie imię Gałczyńskiego; 9) rycerski w majówkę pod zamkiem; 10) naczynie z gorącą herbatą na majówkowych szlakach; 12) osiemnasta litera alfabetu greckiego; 15) dostawa jedzenia do domu; 17) Lidia, Miss Polonia 1983; 20) grosz skandynawski; 21) kłótliwy, gwałtowny człowiek; 23) resuscytacja; 24) idealny na majówkę ogrodowy opiekacz; 26) celtyckie, majowe święto Ognia Bela; 27) Republika z Prisztiną; 28) grudka ziemi; 30) hymn Belgii; 34) pani na szlaku w czasie majówki; 36) autor powieści "Sława i chwała"; 37) w tle obrazu; 38) przez nią maseczki i obostrzenia; 41) waluta Ghany; 42) słoniniec, chrząszcz; 46) dół pod fundamenty domu; 47) dawne sezonowe przedszkole na wsi; 51) dawny majątek, posiadłość ziemska dziś do zwiedzania; 52) kostki do drinków; 53) stolica Laosu; 54) napisał "Monachomachię"; 56) udziela pożyczek pod zastaw; 59) szósta część czegoś godziny; 62) lekarstwo w płynie; 64) polska pustynia; 65) prawosławni księża; 66) balkon widokowy dla turystów; 67) szkliwo na garnku; 68) marcowe zrównanie dnia z nocą; 71) japoński komiks; 72) część łupu do podziału.

PIONOWO: 1) wywieszane na 2 maja; 2) zdobycz wojenna lub myśliwska; 3) nieprofesjonalny; 6) prowizoryczny sklep z pamiątkami, kram; 7) figura geometryczna; 8) Czteroletni uchwalił Konstytucję; 10) kolorowa na niebie; 11) mała rata; 13) słynny antywojenny obraz Picassa; 14) obraz wykonany farbami wodnymi; 16) system spłaty pożyczki, układ; 17) marka karmy dla kotów; 18) muzeum pod gołym niebem; 19) podziwiany z tarasu widokowego; 22) przynęta na ryby; 24) zespół genów; 25) japoński to mioga; 29) patronka Sycylii; 30) inaczej brioszka, francuskie ciasto; 31) powieść Kinga z Kapitanem Tripsem; 32) imię autora "Greka Zorby"; 33) jon wodorkowy inaczej; 35) synogarlica turecka, ptak; 39) Dyzma z książki Dołęgi-Mostowicza; 40) kraj z Bombajem; 43) góry z krainą wygasłych wulkanów; 44) najwyższy szczyt Beskidu Sądeckiego; 45) zatory na drodze w czasie majówek; 48) osoba zmarła nie sporządziwszy testamentu; 49) Robert, odkrywca Proxima Centauri; 50) powoduje zapłon w silniku; 55) Stanisław August Poniatowski; 56) veto zniesione Konstytucją 3 Maja; 57) butelka rowerzysty lub biegacza; 58) rzucający lekkoatleta; 60) Cm dla chemika; 61) sztuczny paznokieć; 63) i mezozoik, i kenozoik; 69) słynna świątynia w Karpaczu; 70) i motyl, i mucha.

eprasa.pl 67e36c4975

JESTEŚ ROLNIKIEM?
Skorzystaj z oferty ubezpieczeń obowiązkowych i dobrowolnych.
UBEZPIECZ SWOJE UPRAWY ROLNE
z możliwością dopłaty z budżetu państwa do 65%
O szczegóły zapytaj Doradcę.
Andrzej Szerejko tel. 512 444 989

SKUP NIERUCHOMOŚCI
- Gotówka w 24h
- Szybka wycena
- Bezpośrednio
☎883 099 242

OGŁOSZENIA DROBNE
do bieżącego numeru przyjmujemy
DO PONIEDZIAŁKU
do godziny 12:00.

AUTO NAPRAWA
• MECHANIKA • GEOMETRIA • CZĘŚCI
• WYWAŻANIE KÓŁ • KLIMATYZACJA
Adam Szczypkowski
05-110 JABŁONNA ul. WYGONOWA 1
pn. – pt.: 8.00 - 17.00
☎605 94 91 91
022 782 49 10

Wójt Gminy Winnica

informuje, że na tablicy ogłoszeń w siedzibie Urzędu Gminy w Winnicy ul. Pułtuska 25, w okresie 21 dni, licząc od dnia 31.03.2021r. będzie wywieszony wykaz o przeznaczeniu do użyczenia części nieruchomości oznaczonych nr ewid. 185/20 położonych w miejscowości Winnica gmina Winnica.

Wójt Gminy Winnica
mgr Robert Wróblewski

Informacja

o wywieszeniu wykazu nieruchomości Gminy Nieporęt przeznaczonych do najmu

Wójt Gminy Nieporęt na podstawie art. 35 ust. 1 ustawy z dnia 21 sierpnia 1997 r. o gospodarce nieruchomościami (Dz. U. z 2020 r. poz. 1990 ze zm) podaje do publicznej wiadomości, że na tablicy informacyjnej w Urzędzie Gminy Nieporęt pod adresem: 05-126 Nieporęt, Plac Wolności 1 oraz na stronie internetowej Urzędu Gminy Nieporęt, na okres 21 dni to jest od 27.04.2021 r. do 18.05.2021 r. został wywieszony wykaz nieruchomości Gminy Nieporęt, przeznaczonych do najmu, obejmujący lokal użytkowy w budynku położonym w Zegrzu Południowym gm. Nieporęt na części nieruchomości stanowiącej działkę nr 97/1.

Wójt Gminy Nieporęt

Sławomir Maciej Mazur

ZAMÓW NA WYNOS I W DOSTAWIE
tel. 883 324 344
+48 22 782 54 89
LUNCH MENU
24 ZŁ
• tradycyjny
• wegetariański
*dania z karty
ZAPŁAĆ:
VISA Maestro blik
MAIL: INFO@PALACJABLONNA.PAN.PL
Pałac w Jabłonnie, ul. Modlińska 105
05-110 Jabłonna
PAŁAC W JABŁONNIE
#POCZUJ NASZĄ HISTORIĘ
Znajdź nas na facebook

PRACA

dam pracę

■ASO DUCH - autoryzowany serwis Fiata w Nowym Dworze Maz poszukuje mechanika sam. z doświadczeniem w zakresie diagnostyki i napraw samochodów osobowych i dostawczych do 3,5 t. Od kandydata oczekujemy doświadczenia na stanowisku pracy mechanika lub elektromechanika samochodowego. Oferujemy: stabilne warunki zatrudnienia w oparciu o umowę o pracę oraz możliwość rozwoju i zdobycia doświadczenia zawodowego. Zainteresowane osoby prosimy o kontakt pod numerem tel, 602 681 919 lub wysłanie CV na adres email: a.duch@asoduch.pl
NDM 51975

■Do prac teletechnicznych budowlanych sieci napowietrznych i kablowych z prawem jazdy kat. B 602386060
LEG 51958

Elektryk-hydraulik-monter klimatyzacji-magazynier-mechanik-automatyk serwisant chłodnictwa-atrakcyjne wynagrodzenie 664 473 560
LEG 51799

■Firma Linek-Eko poszukuje osób na stanowisko: • kierowca – kat. C • operatorów wózków widłowych • pracowników produkcji.
Więcej informacji pod numerem telefonu 608 399 327 lub bezpośrednio proszę wysłać CV na adres sekretariat@linek.com.pl
NDM 51969

Magazynier. Atrakcyjne wynagrodzenie 664473560
LEG 51800

Młodego mężczyznę do przyuczenia 664 473 560
LEG 51798

■**Ogrodnika 3 razy w tygodniu, Stanisławów Pierwszy 602242294**
LEG 51957

■Zatrudnię murarzy, praca w terenie 782811816
LEG 51968

■Zatrudnię osobę w warsztacie samochodowym, możliwość przyuczenia do zawodu. Mile widziany mechanik. Białowieża koło Pułtuska - AUTO ZAAM. Tel. 503 163 819
PUL 51929

szukam pracy

■Szukam pracy przy pracach porządkowych w okolicach Nieporętu, Legionowa 698 543 034
LEG 51961

AUTO-MOTO

sprzedam

■**KupieKażdeAutoBusyMotocykleiSkuteryNAJLEPSZECenySzybkaWycenaNatychmiastowyodbióraświadczeniaDoKasacjiMożliwośćwycofania OC 502964469**
LEG 51893

■**Skup aut, płatne gotówką, każdy stan, odbiór lawetą 507004316**
LEG 51413

kupię

■Auta Busy Motory 793915521
NDM 51967

EDUKACJA

korepetycje

■Doświadczony naucz matemat. podst. ponadpodst.- skutecznie, 506710424
LEG 51888

OGŁOSZENIA DROBNE
można nadać na stronie
www.nadajdrobne.pl

ZDROWIE

przychodnie

ultramedica
CENTRUM ZDROWIA KOBIETY
KLINIKA GINEKOLOGICZNO - POŁOŻNICZA
Legionowo, ul. Sienkiewicza 10 I p. nad HEBE
tel. 22 732 24 86, 518 447 748

■ULTRAMEDICA CENTRUM ZDROWIA KOBIETY
- ginekologia kompleksowo, prowadzenie ciąży USG 3D/4D
- ortopeda dziecięcy i dla dorosłych
- proktolog, również zabiegi
- dietetyk klliniczny,
ul.Sienkiewicza 10, tel. 518 447 748
www.umedica.pl
LEG 51756

lekarze

■**Dr. n.med. pediatra - neonatolog Maria Gudyka-Piórkowska L-wo, Sienkiewicza 30, 601593502, 22 774 21 62**
LEG 51670

■Dr n.med Robert Piórkowski Gabinet ginekologiczny L-wo ul. Husarska 9 blok 107, 22 7742162, 601 391 910
LEG 51671

inne

■OKULISTA, CH HIT, Nowy Dwór Maz., zapisy: 22 732 22 13
NDM 51768

SPORT i URODA

O! WŁOS
PROFESJONALNE KOSMETYKI
AKCESORIA FRYZJERSKIE
tel. 508 479 937
ul. Jana Pawła II 30/U5

■SKLEP FRYZJERSKI O WŁOS
W naszej ofercie posiadamy:
- profesjonalne kosmetyki,
- akcesoria oraz sprzęt fryzjerski
Kupując w naszym sklepie, możesz liczyć na profesjonalne doradztwo.
tel. 508 479 937
ul. Jana Pawła II 30/U5, 06-100 Pułtusk
PUL 51719

TURYSTYKA

NAJLEPSZE OFERTY. PONAD 10 LAT DOŚWIADCZENIA
BIURO PODRÓŻY
Wiesława Nawrot

■Biuro podróży Wiesława Nawrot Najlepsze oferty, first minute i last minute, bilety tanich linii lotniczych, bilety autokarowe. NDMaz., ul. Przejazd 5, tel. 227754333, turystyka@vip-nawrot.pl, www.vip-nawrot.pl
NDM 51453

USŁUGI

remont i budowa

■Cyklina bez.pył.ukł. 602 523 096
LEG 51934

■Glazura solidnie 602670035
NDM 51964

■Malowanie-tapetowanie-remonty osobiście-solidnie 694065757
LEG 51956

■**MALOWANIE DACHÓW CIŚNIENIOWO SOLIDNIE 512687505**
LEG 51949

naprawy

■Komputery - dojazd, sprzedaż, skup używanych, nowe składane 513820998
LEG 51520

finanse i prawo

■**BIURO RACHUNKOWE Anna Święcka Prowadzenie Ksiąg Rachunkowych, Ksiąg Podatkowych, VAT, ZUS, Reprezentacja w US i ZUS, Wyprowadzenie zaległości podatkowych. tel:227743594, kom:605859559, e-mail:a.swiecka@wp.pl**
LEG 51755

BIURO USŁUG KSIĘGOWYCH - księgi rachunkowe, księgi podatkowe, VAT, ZUS, reprezentacja przed urzędami. 790-545-508 biuro@e-accounting.com.pl
LEG 51691

UBEZPIECZENIA
Wiesława Nawrot

■Kompleksowe ubezpieczenia: komunikacyjne, majątkowe, na życie, turystyczne. Ubezpieczenia Wiesława Nawrot, NDMaz., ul. Przejazd 5, tel. 664416376, 227754333, ubezpieczenia@vip-nawrot.pl, www.vip-nawrot.pl
NDM 51454

inne

■**Anteny, usługi RTV, domofony, wideofony, alarmy. 608630582**
LEG 51320

BIZNES

NIERUCHOMOŚCI

sprzedam mieszkanie

■ Kupię niedrogo kawalerkę - Nasielsk, Zakroczym, Pułtusk, Ciechanów, okolice. tel. 607 542 933

■Sprzedam kawalerkę pokój z kuchnią 30 m2 w centrum Nowego Dworu Mazowieckiego 601307570 aleks@schitter.com
NDM 51941

kupię mieszkanie

■ **Kupię niedrogo kawalerkę - Nasielsk, Zakroczym, Pułtusk, Ciechanów, okolice. tel. 607 542 933**

sprzedam działkę

■**23 działki rekreacyjno-budowlane w tym 2 z lasem, w Woli Młockiej gm. Glinojeck 502280954**
LEG 51935

■działka 956m2 Zambski Kośc., las, Narew. Media w ulicy 55000 PLN 601569662
PUL 51955

do wynajęcia

■Do wynajęcia miejsce w garażu podziemnym przy w Legionowie 664550513
LEG 51966

■L-wo M4 3 pokoje 54m 664710210
LEG 51946

■**POKÓJ, KUCHNIA, ŁAZIENKA Stare Legionowo, 3 min. od SKM. tel. 668 423 652**
LEG 51971

ROLNICTWO

sprzedam

■**SADZENIAKI ZIEMNIAKA, ZBOŻA JARE, TRAWY - FIRMA NASIENNA GRANUM ŁOWICZ, TEL. 46 837-23-01, 46 837-23-05**
LEG 51788

inne

■Dotacje PROW 2014-2020. „Restrukturyzacja Małych Gospodarstw" – 60 tys. zł. - również dla osób nie ubezpieczonych w KRUS. Ponadto „Premia dla Młodych Rolników" – 150 tys. zł. Nabory wniosków do 29 maja. Wypełnianie wniosków, dojazd do rolników. tel. 795-931-529
LEG 51907

eprasa.pl 67e36c4975

Jesteś rolnikiem? Skorzystaj z oferty ubezpieczeń obowiązkowych i dobrowolnych. Ubezpiecz swoje uprawy rolne lub zwierzęta gospodarskie z możliwością dopłaty z budżetu państwa. O szczegóły zapytaj Doradcę - tel. 887 335 211
LEG 51900

■Kupię każdy ciągnik rolniczy/kombajn, gotówka 507004316
LEG 51414

ZWIERZĘTA

na 4 łapy

■3-letnia Rafa to spokojna i grzeczna średniej wielkości trikolorka znaleziona na terenie gminy Łochów z ósemką szczeniaków (ur. 01.02.2021). Jeden z maluchów, Kardynałek urodził się ze zdeformowaną przednią łapką, co nie ujmuje jego urokowi. Brzdące szybko nawiązują kontakt z człowiekiem, są wesołe, spragnione pieszczot. Zapowiadają się na średniej wielkości pieski. Dla kogo niezwykła Psia Rodzina? Tel: 795 845 242 fundacjapsom.pl
NDM 51972

■Pantofelek to niewielki, spokojny staruszek (3,7 kg) znaleziony 08.04.2021 w Markach przy ul. Lisa Kuli. Trafił do Nas z bardzo przerośniętymi pazurami. Pomimo swojego onieśmielenia jest grzecznym i sympatycznym psem, który całkiem dobrze radzi sobie na smyczy. Kogo Zagubiony Pantofelek? Tel: 795 845 242 fundacjapsom.pl
NDM 51974

■Travis to biało–czarny średniej wielkości (10,5 kg) roczniak znaleziony w dniu 14.04.2021 na terenie gminy Otwock w czarnej, skórzanej obroży. Zdezorientowany psiak, nie czuje się u Nas na razie dość pewnie. Nie jest jednak agresywnie nastawiony do człowieka, pozwala na delikatne pieszczoty. Travis tęskni za domem. Tel: 795 845 242 fundacjapsom.pl
NDM 51973

UROCZYSTOŚCI

organizacja imprez

RESTAURACJA LEGIONOWSKA

■**RESTAURACJA LEGIONOWSKA;**
NA WYNOS od 12 do 18
Tel. 511 107 701,
chrzciny, komunie, stypy, urodziny, uroczyste obiady, romantyczne kolacje, catering.
www.legionowska.pl
LEG 51247

MATRYMONIALNE

KOMUNIKATY

RÓŻNE

ELEKTRO INSTAL
tel.: 22 766 12 18
22 782 41 31

HURTOWNIA ELEKTRYCZNA ELEKTROINSTAL JABŁONNA HURT-DETAL KABLE,PRZEWODY,OŚWIETLENIE TEL.22/7824131
LEG 51338

■**Kupię szklarnie do rozbiórki mnożarki, gotówka 515924866**
LEG 51877

■**Przyjmę ziemię z wykopu na podniesienie działki, miejscowość Dzierżenin 692435527 anna.niemiec390@gmail.com**
PUL 51963

OGŁOSZENIA DROBNE
do bieżącego numeru przyjmujemy
DO PONIEDZIAŁKU do godziny 12:00.

Zakład Usług Komunalno-Socjalnych
ODPADY BIO
trawa, liście, gałęzie
1 worek 120 l. do 10 zł
ODPADY BUDOWLANE
oraz KOMUNALNE – oferujemy podstawienie kontenerów KP7 do 450 zł – do negocjacji w zależności od ilości i rodzaju odpadów)
05-120 Legionowo, ul. Mydlitowska 16
zuks.pacowicz@wp.pl

FOTO -TANIO- VIDEO
www.foto-legionowo.pl

MOTOKLINIKA
mgr inż. Zbigniew Książek
MECHANIKA I ELEKTRYKA SAMOCHODOWA WSZYSTKICH MAREK
Legionowo, Ul. Wrzosowa 11a
tel. 22 784 44 50, 504 688 558
www.motoklinika.auto.pl

WYPOŻYCZALNIA SPRZĘTU BUDOWLANEGO I ELEKTRONARZĘDZI
RUSZTOWANIA
ZAGĘSZCZARKI
MŁOTY WYBURZENIOWE
CYKLINIARKI i INNE
05-120 Legionowo, ul. Bolesława Chrobrego 49c
tel. (022) 784 50 88

WYCINKA DRZEW METODĄ ALPINISTYCZNĄ
- SEKCYJNA WYCINKA DRZEW
- PRZYCINANIE PRZEŚWIETLANIE KORONY DRZEW
- USUWANIE DRZEW GAŁĘZI KONARÓW MARTWYCH
- USŁUGI RĘBAKIEM , ZRĘBKOWANIE GAŁĘZI ORAZ WYWÓZ UROBKU
698 991 470
Z PODNOŚNIKA • MIEJSCA TRUDNO DOSTĘPNE • PROFESJONALNIE

JARMARK **KUPON NA DROBNE ZA 1 GROSIK**

WYPEŁNIJ DRUKOWANYMI LITERAMI WPISUJĄC W KRATKĘ JEDNĄ LITERĘ ROBIĄC ODSTĘP MIĘDZY WYRAZAMI

☐ SZUKAM PRACY
☐ ODDAM ZA DARMO

1. Wypełniony kupon prosimy przynieść do biur ogłoszeń tygodników: Mazowieckie To i Owo, Lokalna, Tygodnik Nowodworski, Tygodnik Pułtuski.
2. Kupon bez pełnych, czytelnych danych zlecającego jest nieważny.
3. Redakcja nie odpowiada za treść ogłoszeń.

Zlecający
(Tylko do wiadomości redakcji)
imię
nazwisko
ulica
numer domu
kod, miejscowość
podpis
KUPON JEDNORAZOWY

PGE

ZGŁASZANIE AWARII I USZKODZEŃ ORAZ BIEŻĄCE INFORMACJE O AWARIACH I PRACACH PLANOWYCH
TEL. 991

PGE Dystrybucja S.A Oddział Warszawa RE Legionowo zawiadamia, że planowana jest przerwa w dostawie energii elektrycznej dla odbiorców zamieszkałych:

POWIAT LEGIONOWSKI

Data	gmina, miejscowość nazwy i zakres numerowy ulic	Numery i nazwy stacji	Wyłączenia w godzinach
27.04.2021	Michałów-Reginów ul. Warszawska 110i, 110J, 116, 118, 120, 122, 124	04-0205 (MICHAŁÓW WARSZAWSKA 5)	08:00-12:00
28.04.2021	Dosin 1-9A, 52, 52A, 52B, 52C ul. Oliwkowa 32 ul. Liliowa Lipowa 62	04-1588 (SKUBIANKA DOSIN 1)	08:00-12:00
29.04.2021	Nieporęt ul. Dzikiej Róży ul. Zegrzyńska 1, 6, 6A, 6B, 6D, 7 ,7A, 7B, 7E, 8A, 8A, 8B, 8C, 8D, 8E, 8U, 10A, 10B, 10E, 10H, 12, 12A, dz.38/2 ul. Brzozowa ul. Kwitnącej Wiśni ul. Spokojna ul. Pszeniczna ul. Stokrotki ul. Jana Kazimierza 1, 6, 6C	04-0652 (NIEPORĘT PARKING 1), 04-1030 (NIEPORĘT KOSZARKA), 04A0154 (NIEPORĘT MCDONALDS), 04-1248 (NIEPORĘT 7), 04-0912 (NIEPORĘT OŚ.DJ UL.ZEGRZYŃSKA), 04-0821 (NIEPORĘT OSIEDLE MIESZKANIOWE), 04-0143 (NIEPORĘT SKRZYŻOWANIE)	07:00-09:00
29.04.2021	Nieporęt ul. Pszeniczna ul. Stokrotki ul. Jana Kazimierza 1, 6, 6C ul. Dzikiej Róży ul. Zegrzyńska 1, 6, 6A, 6B, 6D, 7 ,7A, 7B, 7E, 8A, 8A, 8B, 8C, 8D, 8E, 8U, 10A, 10B, 10E, 10H, 12, 12A, dz.38/2 ul. Brzozowa ul. Kwitnącej Wiśni ul. Spokojna	04-0652 (NIEPORĘT PARKING 1), 04-1030 (NIEPORĘT KOSZARKA), 04A0154 (NIEPORĘT MCDONALDS), 04-1248 (NIEPORĘT 7), 04-0912 (NIEPORĘT OŚ.DJ UL.ZEGRZYŃSKA), 04-0821 (NIEPORĘT OSIEDLE MIESZKANIOWE), 04-0143 (NIEPORĘT SKRZYŻOWANIE)	18:00-21:00

Przerwy w dostawie energii elektrycznej spowodowane są koniecznością przeprowadzenia prac konserwacyjnych na urządzeniach energetycznych, za niedogodności przepraszamy

Nowy Dwór Mazowiecki, 22.04.2021r.

AB.6740.79.2021

OBWIESZCZENIE STAROSTY NOWODWORSKIEGO

Na podstawie art. 11f ust. 3 ustawy z dnia 10 kwietnia 2003r. - o szczególnych zasadach przygotowania i realizacji inwestycji w zakresie dróg publicznych (tj. Dz. U. 2020r. poz. 1363 ze zm.) **zawiadamiam, że na wniosek Wójta Gminy Czosnów** ul. Gminna 6, 05-152 Czosnów w dniu 19.04.2021r. została wydana **decyzja Nr 200/2021** o zezwoleniu na realizację inwestycji drogowej polegającej na **budowie drogi gminnej w miejscowości Kaliszki w gminie Czosnów** obejmującej niżej wymienione działki ewidencyjne lub ich części:

- działki pod inwestycję drogową niebędące własnością inwestora:
  obręb 0019-Kaliszki:
  dz. nr ew.: **1/5**, 1/4 (1/19, **1/20**), 1/6 (**1/21**, 1/22), 3/2 (3/5, **3/6**, 3/7), 4/2 (4/5, **4/6**, 4/7), 5/4 (5/7, **5/8**, 5/9), 6/3 (6/7, **6/8**, 6/9),
  (*działka podlegająca podziałowi - w nawiasach wyszczególniono działki po podziale; **pogrubionym drukiem** zaznaczono działki przeznaczone pod inwestycję drogową);
- działka pod inwestycję drogową stanowiące własność Gminy Czosnów:
  obręb 0019-Kaliszki:
  dz. nr ew.: 2/11, 2/18, 2/19,

Stronami postępowania w sprawie są wnioskodawca, dotychczasowi właściciele oraz użytkownicy wieczyści nieruchomości objęci wnioskiem.

Od decyzji stronie przysługuje prawo do wniesienia odwołania do Wojewody Mazowieckiego, za pośrednictwem Starosty Powiatu Nowodworskiego. Zgodnie z art. 49 ustawy – Kodeksu postępowania administracyjnego (Dz. U. 2020r. poz. 256 ze zm.) - doręczenie uważa się za dokonane po upływie czternastu dni od dnia publicznego ogłoszenia. Termin na złożenie odwołania wynosi 14 dni od dnia doręczenia decyzji. Publiczne ogłoszenie następuje w Starostwie Powiatowym w Nowym Dworze Mazowieckim, w Urzędzie Gminy Czosnów, w urzędowych publikatorach teleinformatycznych – Biuletynie Informacji Publicznej w/w urzędów, a także w Tygodniku Nowodworskim.

Z treścią decyzji można zapoznać się w Wydziale Architektury i Budownictwa Starostwa Powiatowego w Nowym Dworze Mazowieckim, ul. I. Paderewskiego 1B, w godzinach pracy urzędu: poniedziałek-piątek 8:00 – 16:00 po wcześniejszym telefonicznym uzgodnieniu wizyty – tel. 22 765 32 30.

Starosta Nowodworski
/-/ Krzysztof Kapusta

eprasa.pl 67e36c4975

UPCYKLING - przyszłość mody

„Do 2050 roku w oceanie będzie więcej plastiku niż ryb" - ostrzega oficjalna strona internetowa Stelli McCartney. W międzyczasie Gucci rezygnuje z naturalnego futra, a H&M Group wprowadza nową markę Arket, oferującą ubrania wykonane z przetworzonych odpadów oceanicznych, przędzy, kaszmiru i wełny merynosów

Konsumenci na całym świecie są coraz bardziej zaniepokojeni kwestiami środowiskowymi. Już dziś oczekują od marek modowych bardziej etycznego podejścia do produkcji i wykorzystywania dostępnych zasobów naturalnych. Moda na tanie, często „jednorazowe" ciuchy, na wyrzucanie starych czy używanych rzeczy, tylko z pozoru niepotrzebnych, to już przeszłość.

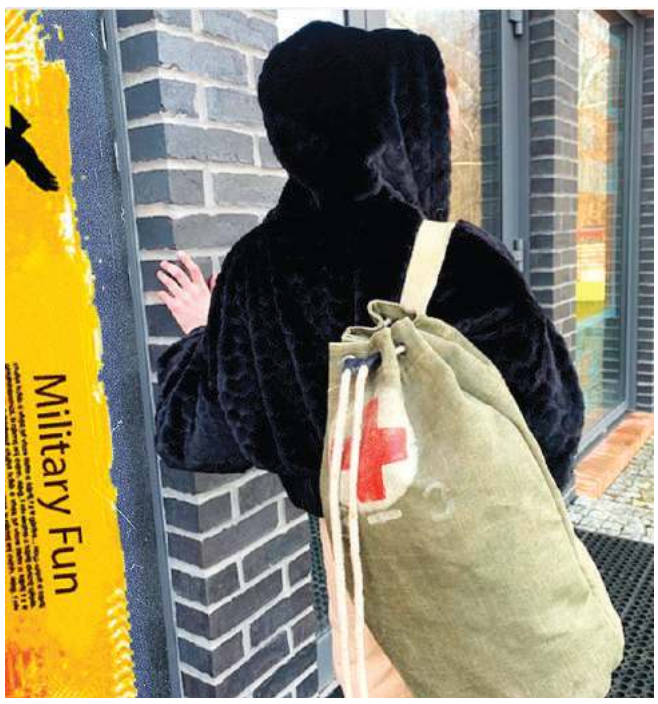

Kolejne domy mody, czy autorskie marki coraz chętniej sięgają po używane materiały, aby z nich szyć zupełnie nowe ubrania. To sposób na walkę z nadprodukcją przy jednoczesnym poszanowaniu zasobów naturalnych naszej planety. W branży mody to już nie tylko nowy trend, to nowa norma.

Wydaje się, że idea mody zrównoważonej to więcej niż odpowiedź na potrzebę ochrony naturalnych zasobów. To także styl życia, urzeczywistnienie pragnienia do podkreślania indywidualności, oryginalności, kreatywności tworzenia czy systemu wartości. Ponowne użycie gotowego materiału bez próby jego całkowitego recyklingu to wartość sama w sobie. Zwłaszcza młode, kreatywne marki modowe bardzo aktywnie w tej dziedzinie eksperymentują.

Dla niektórych to ratowanie Świata przed samozniszczeniem, dla innych po prostu przyjemność eksperymentowania w pracy z tkaninami vintage. Przy czym, co warto podkreślić, w procesie upcyklingu nie przetwarzamy wyłącznie materiału, z którego tworzymy, ale kreujemy samą ideę rzeczy, jej istotę.

Upcykling to nic innego jak wykorzystywanie tego, co już istnieje do produkcji nowych rzeczy. Zamiast wyrzucać ubrania, można je po prostu przerobić. Jedynym, co nas ogranicza, jest wyobraźnia. Wszystko kręci się więc wokół kreatywności, rękodzieła i idei niepowtarzalności.

Czy wiecie, że używane opony i dętki rowerowe mogą posłużyć do stworzenia oryginalnych pasków, stylowych torebek, plecaków czy obuwia. A elementy podzespołów elektronicznych, choćby ze starych telefonów komórkowych, to wspaniały surowiec do tworzenia niepowtarzalnej biżuterii. Z kolei solidne tkaniny z elementów używanego wyposażenia wojskowego, pamiętającego czasy PRL, czy też worków, w których podróżują do nas z dalekich krain ziarna kawy to doskonałe materiały do szycia. Z nich powstają zupełnie nowe, równie trwałe, a przede wszystkim oryginalne wyroby. Kapelusze, kaszkiety, muszki oraz inne dodatki. Napawające optymizmem i radością kolorowe torby i plecaki, od niedawna dostępne także w najnowszej kolekcji Military Fun Bags, zostały zaprojektowane i uszyte lokalnie, w pracowni Moda na Prostej w Jabłonnie. Warto podkreślić, że większość wyrobów z upcyklingu tworzona jest lokalnie. Przez artystów, utalentowanych rękodzielników i rzemieślników. Nabywając je od polskich twórców przy okazji wspieramy naszą gospodarkę.

Upcykling dobrze oddaje ducha czasu, a jednocześnie przypomina, że możemy żyć inaczej, kreatywnie wykorzystując to, co już wcześniej było wyprodukowane. Można by powiedzieć: moda powraca, przecież nasze babcie już tak robiły w czasach, kiedy wszystkiego brakowało. Teraz wydaje się jednak, że ta moda pozostanie z nami na dłużej. I dobrze.

Pamiętajmy, że nie jesteśmy ostatnimi ludźmi na Ziemi. Starajmy się ograniczać konsumpcję. Zastanówmy się zanim coś kupimy. Czy naprawdę potrzebujemy kolejnej taniej rzeczy, często niskiej jakości, wyprodukowanej masowo gdzieś daleko, która posłuży nam na jeden sezon?

Może warto stworzyć własny look oraz styl w oparciu o rzeczy z upcyklingu? Niepowtarzalne i stylowe. Jak mówiła Coco Chanel: „Moda się zmienia - styl pozostaje".

Konstantin Miro
stylista i projektant mody
prowadzi autorską
Pracownię & Showroom
Moda na Prostej
ul. Prosta 2,
05-110 Jabłonna,
FB.com/NaProstejPL

Napisz do mnie:
kon.miro@gmail.com

A za tydzień o eko modzie . Eko moda zdobywa coraz więcej zwolenników. Klienci zaczynają zwracać szczególną uwagę na tkaniny, z których produkowane są ubrania. ZAPRASZAM!

eprasa.pl 67e36c4975

POWIAT. Podpisz petycję dot. likwidacji ferm drobiu

Ptasia grypa sieje spustoszenie

Zagłębie drobiarskie to region na Mazowszu, w którym na dużą skalę hoduje się w fermach miliony kur, które stają się powodem rozprzestrzenia się wirusa ptasiej grypy

Wirus roznosi się szybko, przechodząc z fermy na fermę i ciężko jest go zatrzymać.

Dlaczego tak się dzieje?

Odpowiedź jest jedna - z powodu przemysłowej hodowli zwierząt.

Fermy przemysłowe, w których na małej powierzchni znajdują się nawet setki tysięcy zwierząt, są doskonałym miejscem dla mutowania i rozprzestrzeniania się wirusów. Ptasia grypa niesie śmiertelne niebezpieczeństwo dla drobiu hodowlanego i dzikich ptaków. Jeśli doszłoby do mutacji wirusa, który będzie w stanie przenosić się między ludźmi, może to doprowadzić do epidemii zagrażającej także ludziom.

Brzmi jak science fiction?

Naukowcy ostrzegają, że jeśli nie zmienimy sposobu w jaki produkujemy żywność i nie skończymy z przemysłową produkcją mięsa na fermach to problemy, które obserwujemy będą się namnażać i nieść za sobą coraz poważniejsze konsekwencje. Chów przemysłowy jest szkodliwy dla zwierząt, ludzi, przyrody i rodzinnych gospodarstw rolnych. To siedlisko chorób, cierpienia, destrukcji dzikiej przyrody i źródło niekorzystnej dla nas żywności. Dlatego pilne jest odejście od tego biznesu.

Jak to zatrzymać?

Każdy może wspierać dobre rolnictwo i pomóc powstrzymać ten proces. Wystarczy podpisać apel *STOP EKSPANSJI FERM PRZEMYSŁOWYCH* do Ministra Rolnictwa. Postulaty apelu to m.in. koniec finansowego wspierania przemysłowego chowu zwierząt, zwiększenie funduszy na działania służące ochronie środowiska i klimatu oraz rozwój rolnictwa ekologicznego. Pokażmy, że nie zgadzamy się na niszczenie polskiego rolnictwa, naszej przyrody i klimatu. Petycja znajduje się na stronie: www.greenpeace.org/poland.

oprac **ZM** na podst.
www.geenpeace.org

„Liść robi różnicę" – start proekologicznej kampanii społecznej

Liść, nosorożec i ekologia – co łączy te trzy elementy? Kampania społeczna „Liść robi różnicę", stworzona przez markę Paclan we współpracy z wrocławskim Zoo i Fundacją Zoo Wrocław Dodo. Producent artykułów gospodarstwa przekaże 2 zł za każde zdjęcie opublikowane zgodnie z zasadami akcji na rewitalizację Parku Narodowego Manas w Indiach. Cel: 15 000 zdjęć z hasztagiem #liśćrobiróżnicę

Troska o środowisko to niekoniecznie radykalne zmiany i wywrócenie życia do góry nogami. Często ważniejsze są małe kroki, ale stosowane systematycznie oraz powszechnie. Nawet jeśli nie zawsze mamy możliwość postępować z myślą o ekologii, to codziennie zdarza się mnóstwo okazji by to robić. Czasami po prostu ich nie dostrzegamy.

– Wiele decyzji szkodliwych dla środowiska podejmujemy nie ze złej woli, a z niewiedzy. Stąd pomysł na kampanię społeczną, która podkreśli, jak ważna dla środowiska jest rola naszych codziennych decyzji i małych kroków. Dokładnie to samo zjawisko możemy zobaczyć w przyrodzie – drzewo nie zazieleni się od jednego liścia, ale wiele pojedynczych listków już potrafi „zrobić różnicę" – tłumaczy Marta Krokowicz, Brand Manager marki Paclan.

2 zł od każdego zdjęcia

Na potwierdzenie mocy sprawczej małych kroków, marka Paclan zdecydowała się przekazać 2 zł od każdego zdjęcia opublikowanego w serwisie Instagram zgodnie z zasadami akcji. Wystarczy wstawić zdjęcie z liściem w kadrze (nie niszcząc przy tym przyrody), a w opisie zdjęcia umieścić #liśćrobiróżnicę, by przyczynić się do rewitalizacji Parku Narodowego Manas w Indiach. Każde zdjęcie to rewitalizacja aż 200 mkw. powierzchni parku!

– Akcja „Liść Robi Różnicę" ma szansę przyczynić się do rewitalizacji zdewastowanych przez działalność człowieka terenów, a w efekcie stworzyć odpowiednie warunki do życia dla zagrożonych gatunków, takich jak nosorożce indyjskie czy świneczki karłowate. Obszary dzisiejszego Parku Narodowego Manas kiedyś pełniły funkcje uprawne, co odczuwamy do dziś, przez obecność roślin inwazyjnych. Dla zobrazowania problemu warto skupić się na dwóch liczbach – aktualnie w Parku Manas żyją tylko 44 nosorożce, podczas gdy w sąsiednim – Kaziranga – ponad 1800 – mówi Radosław Ratajszczak, prezes Zoo Wrocław.

– Na rzecz Parku Narodowego Manas jesteśmy gotowi przekazać 30.000 zł, co oznacza rewitalizację 300 ha. Zależy nam na osiągnięciu tej kwoty przy wsparciu Internautów, tak by każdy mógł poczuć, jak wiele może zdziałać. Jedno zdjęcie opatrzone #liśćrobiróżnicę to rewitalizacja 200 mkw. Jeśli zdjęć będzie 15.000, uda nam się zrealizować założony cel – opowiada Marta Krokowicz, związana z marką Paclan i dodaje: bez względu na rozwój akcji, przekażemy 10.000 zł na rzecz parku, ale mocno wierzę w to, że przy wsparciu Internautów uda nam się osiągnąć górną granicę założonego budżetu.

Nie tylko od święta

Kampania wystartowała w Dzień Ziemi, 22.04, z przesłaniem, że o planecie warto myśleć nie tylko od święta, ale przede wszystkim na co dzień. Akcja potrwa do 31.05 br. Nawiązanie do liścia jest nieprzypadkowe – liść hibiskusa zdobi ekologiczną linię produktów marki (Paclan For Nature), w której można znaleźć artykuły gospodarstwa domowego wykonane z recyklingu oraz z naturalnych, biodegradowalnych materiałów, zaś „robi różnicę" to fragment claimu marki. Partnerem akcji jest wrocławskie Zoo oraz Fundacja Zoo Wrocław Dodo.

oprac. na podst. Paclan oraz wrocławskie Zoo
red

Gdzie wystawiono najwięcej mandatów?

656 tys. mandatów to efekt działania fotoradarów w 2020 r. Niechlubny rekordzista przekroczył dopuszczalną prędkość o 142 km/h. Eksperci rankomat.pl przeanalizowali dane dotyczące mandatów wystawionych w wyniku działania fotoradarów

Wynika z nich, że w 2020 r. liczba takich mandatów zmniejszyła się o 61 tys. w porównaniu do 2019 r. Duży wpływ na to miał spadek ruchu na drogach podczas pierwszej i drugiej fali pandemii koronawirusa. Mimo to było ich więcej niż w 2018 (o 224 tys.) i 2017 roku (o 241 tys.). Jednocześnie w 2020 r. rejestratory przejazdu na czerwonym świetle wykryły o 7 tys. więcej przewinień niż w 2019 r.

Najwięcej piratów drogowych na Mazowszu

W 2020 r. stacjonarne fotoradary największą liczbę kierowców przekraczających dopuszczalną prędkość, zarejestrowały w Warszawie na ulicy Grójeckiej (18,5 tys.), a także w Gliwicach (16 tys.) oraz Prandocinie (15,7 tys.). Natomiast mobilne urządzenia do odcinkowego pomiaru prędkości, najczęściej na zbyt szybkiej jeździe przyłapały kierujących w Lubinie (15,7 tys.), na odcinku Iskrzynia-Krościenko Wyżne (10,4 tys.) i w Sochaczewie (9,5 tys.).

Nie fajna statystyka

Liczba przejazdów na czerwonym świetle wzrosła o 7 tys. W 2020 r. fotoradary zarejestrowały 1,37 mln naruszeń przepisów drogowych. To o 236 tys. mniej niż w 2019 r. Zmalała liczba przewinień związanych z przekroczeniem dozwolonej prędkości z 171 tys. w 2019 r., do 129 tys. w 2020 r. Jednak w ubiegłym roku liczba przejazdów na czerwonym świetle wzrosła do 40 tys. w porównaniu do 33 tys. z 2019 r.

Gdzie nie zatrzymują się na czerwonym?

W Polsce dla poprawy bezpieczeństwa na drogach używa się nie tylko fotoradarów, lecz także rejestratorów przejazdu na czerwonym świetle. W 2020 r. pomimo sygnalizacji braku prawa przejazdu, kierowcy najczęściej nie zatrzymywali się w Mrokowie (8 tys.) i Jabłonie (4,3 tys.). Obie miejscowości są zlokalizowane w województwie mazowieckim.

Ile jest fotoradarów w Polsce?

W 2020 r. w całej Polsce były zlokalizowane 434 stacjonarne fotoradary. Tak wynika z danych Centrum Automatycznego Nadzoru nad Ruchem Drogowym (CANARD). Jest to komórka organizacyjna Głównego Inspektoratu Transportu Drogowego (GITD). Oprócz stacjonarnych fotoradarów CANARD do automatycznej rejestracji wykroczeń drogowych wykorzystuje również 29 mobilnych urządzeń rejestrujących zainstalowanych w pojazdach, a także 30 do odcinkowego pomiaru średniej prędkości. Ponadto Centrum dysponuje też 20 rejestratorami przejazdu na czerwonym świetle.

oprac. **na podst. rankomat.pl**

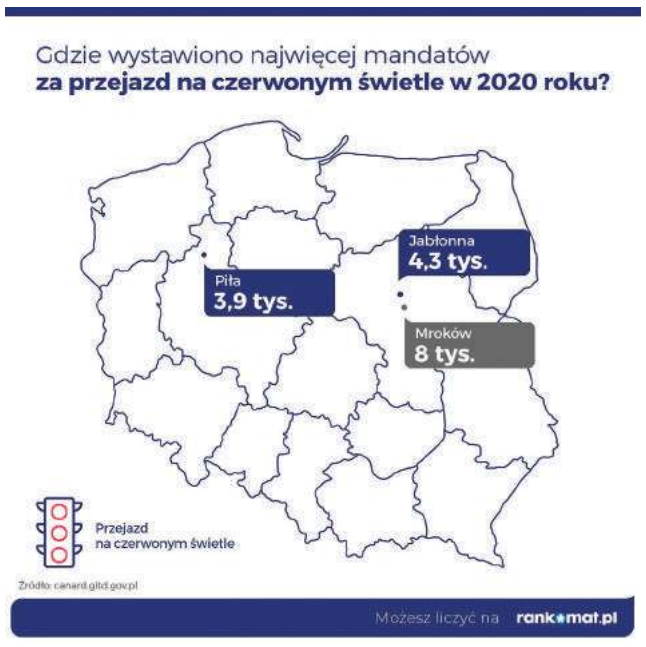

W 2020 roku w Jabłonnie 4,3 tys. kierowców nie zatrzymała się na czerwonym świetle

OGŁOSZENIE

RADNY SEJMIKU
WOJEWÓDZTWA MAZOWIECKIEGO
STEFAN
TRACZYK
zapraszam na swoje dyżury
- w sprawie umówienia terminu i miejsca spotkania proszę o kontakt telefonicznie lub mailowo
stefan.traczyk@mazovia.pl
tel. 692 216 532

eprasa.pl 67e36c4975

KOMBATANCI. Bezpłatny mundur dla „Kruka"

„Kruk" w nowym mundurze

Ppor. Tadeusz Kuźma ps. „Kruk" niebawem skończy 96 lat. Ten mieszkaniec Rembelszczyzny (gmina Nieporęt) prezentuje się czytelnikom „TiO" w nowym mundurze

Ppor. Tadeusz Kuźma ps. „Kruk" niebawem skończy 96 lat. Ten mieszkaniec Rembelszczyzny (gmina Nieporęt) prezentuje się czytelnikom „TiO" w nowym mundurze

Warto wiedzieć, że członkowie Korpusu Weteranów Walk o Niepodległość Rzeczypospolitej Polskiej mają prawo do jednorazowego, bezpłatnego otrzymania ubioru mundurowego i noszenia go wraz z oznakami stopni wojskowych. Aby do tego doszło, należy złożyć wniosek do wojskowego komendanta uzupełnień, właściwego ze względu na miejsce zamieszkania. Odpowiednie przepisy zawarte są w znowelizowanej Ustawie o kombatantach oraz niektórych osobach będących ofiarami represji wojennych i okresu powojennego.

Jak widać na zdjęciach, ubiór kombatanta wzorowany jest na przedwojennym mundurze oficerskim. Otrzymał: wojskową kurtkę, koszulę, spodnie, rogatywkę, beret, szalik, buty, szalik, płaszcz wojskowy.

o.ga.

ILUZORYCZNA SPOŁECZNA KONTROLA NAD PRZYZNAWANIEM MIESZKAŃ KOMUNALNYCH

Rozpatrywanie i załatwianie wniosków o najem lokali z mieszkaniowego zasobu gminy powinno być – zgodnie z ustawą o ochronie praw lokatorów i mieszkaniowym zasobie gminy – poddane kontroli społecznej. W Legionowie ta społeczna kontrola jest iluzoryczna

JAK JEST W LEGIONOWIE

W Legionowie wygląda to w ten sposób, że wnioski o przydział lokalu podlegają zaopiniowaniu przez Społeczną Komisję Mieszkaniową, która powoływana jest w drodze zarządzenia Prezydenta Miasta Legionowo.

Zatem prezydent powołuje komisje, która ma kontrolować działania prezydenta. I do tego prezydent ma wolną rękę co do składu tej komisji, co owocuje tym, że w składzie komisji znajdują się też politycy z obozu prezydenta. W zarządzeniu prezydenta z 2016 znalazło się 4 polityków popierających prezydenta na 6 członków komisji. Komisja ta opiniuje wnioski na zasadzie pozytywny-negatywny, a dalej w zasadzie wolną rękę ma wiceprezydent, który podejmuje decyzję w sprawie przydziału lokalu.

JAK POWINNO BYĆ

Jako radny proponowałem, aby po pierwsze Społeczna Komisja Mieszkaniowa była powoływana przez Radę Miasta, a nie przez Prezydenta, i aby ustalono jakie warunki mają spełniać osoby wchodzące w skład komisji oraz jakie środowiska powinni reprezentować. Konieczna jest duża niezależność członków komisji od prezydenta.

Po drugie, konieczne jest wprowadzenie rozwiązania, które bardziej szczegółowo ocenia wnioski o przydział np. systemem punktowym, co pozwala potem stworzyć listę rankingową. Następnie taką listę rankingową publikuje się na stronie internetowej miasta (najlepiej to zrobić w sposób anonimowy, aby nie ujawniać danych wnioskodawców) i na bieżąco aktualizuję. Daje to przejrzystość i pozwala mieszkańcom wiedzieć, na której pozycji znajduje się ich wniosek. Obecnie, w przypadku, gdy pojawi się wolny lokal przydział może być przyznany w zasadzie dowolnemu pozytywnie ocenionemu wnioskowi.

Dariusz Petryka

POWIAT. Oszuści wzięli na cel sprzedawców energii

Fałszywe rachunki za energię!

W ostatnim czasie PGE obserwuje nasilającą się wysyłkę fałszywych wiadomości SMS skierowanych do Klientów PGE Obrót

Wiadomości SMS zawierają informację o rzekomej należności, która w razie nieuregulowania spowoduje wstrzymanie dostaw energii. PGE Obrót apeluje do Klientów o rozwagę, a także o przekazywanie ostrzeżenia rodzinie oraz znajomym.

Prosimy naszych Klientów, aby zachowali szczególną ostrożność, ignorowali takie wiadomości i pod żadnym pozorem nie klikali w aktywne linki w nich zawarte. PGE zgłasza przypadki wyłudzeń i oszustw do organów ścigania – informuje PGE Obrót, spółka zajmująca się w Grupie PGE sprzedażą energii do odbiorców końcowych.

Wszystkie przypadki fałszywych wiadomości są przez PGE na bieżąco monitorowane, a strony zawierające fałszywy link blokowane. Największy sprzedawca energii przypomina również, aby zawsze weryfikować informacje otrzymywane drogą elektroniczną.

Zarówno elektroniczne Biuro Obsługi Klienta, jak i usługa PGE eFaktura pozwalają w każdej chwili sprawdzić podstawowe dane, takie jak np. saldo czy numer konta do opłaty faktury.

Mariusz Majewski – rzecznik prasowy PGE Obrót

eprasa.pl 67e36c4975

230. rocznica uchwalenia Konstytucji 3 Maja

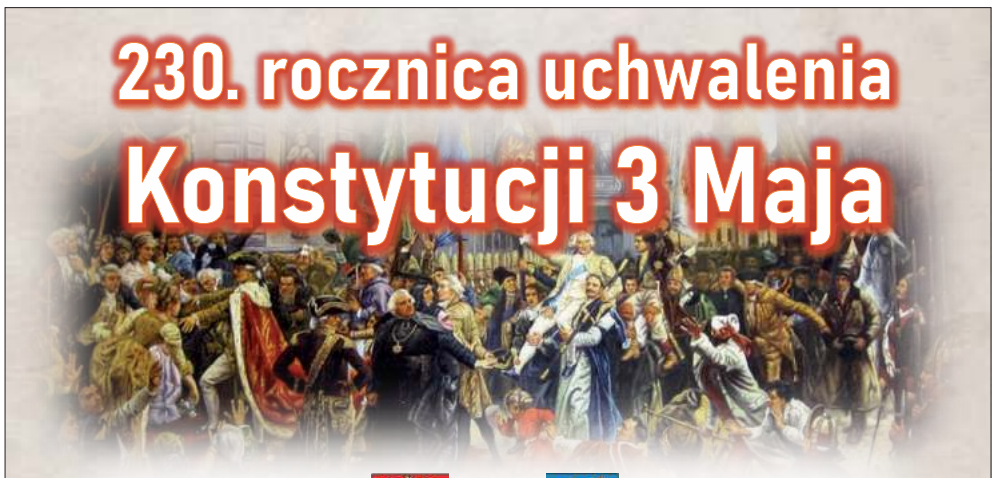

STAROSTA PUŁTUSKI
BURMISTRZ MIASTA PUŁTUSK

informują, że

w związku z **230. rocznicą uchwalenia Konstytucji 3 Maja**
w pułtuskiej Bazylice – w poniedziałek,
3 maja 2021 r. o godz. 12.00
zostanie odprawiona uroczysta Msza święta,
poprzedzona występem artystycznym przygotowanym
przez Zespół Szkół im. Bolesława Prusa w Pułtusku.
Występ rozpocznie się o godz. 11.45.

Msza św. i występ artystyczny będą transmitowane na żywo w serwisie internetowym YouTube - na kanale Gmina Pułtusk i udostępnione w portalu społecznościowym Facebook na profilach Powiat Pułtuski - Starostwo Powiatowe w Pułtusku oraz Miasto Pułtusk.

Transmisja realizowana dzięki wsparciu finansowemu Samorządu Powiatu Pułtuskiego i Samorządu Gminy Pułtusk

Mazowsze. serce Polski

Przedsięwzięcie społeczno-kulturalne pod nazwą „Program Uroczysty. Konstytucje" współorganizowane jest z Samorządem Województwa Mazowieckiego

Stowarzyszenie „Wspólnota Polska"

Hotel Zamek Pułtusk

„PROGRAM UROCZYSTY. KONSTYTUCJE"

3 maja 2021 rok

kanał YouTube Miejskiego Centrum Kultury i Sztuki w Pułtusku

Program:

Część I.
Rys historyczny „Konstytucja 3 Maja" - dr hab. Radosław Lolo, prof. AFiB
„29 kwietnia 1791 r." - fragmenty tekstu Artura Śliwińskiego z 1921 roku
Część II.
„Pieśni o sławie" Artura Oppmana:
- **„W roku 1791" obrazek historyczny - Artur Bednarek i Jakub Nowak**
- **„List Księcia Józefa 1792" - Jakub Nowak**
- **„Głos Małachowskiego" - Lech Chybowski**
- **„Trębacz z Jabłonny" - Izabela Sosnowicz-Ptak**
- **„Noc belwederska" - Paweł Grzywacz**
- **„Grochów" - Artur Bednarek**

Część III.
„Konstytucja dla Europy z 3 maja 1981 roku" - projekt Powstańca Listopadowego Wojciecha Bogumiła Jastrzębowskiego Patrona Fundacji My Obywatele Unii Europejskiej - Lech Chybowski
Część IV.
Koncert zespołu Maciej Komorowski Band

OGŁOSZENIE z dnia 22.04.2021 r.
BURMISTRZ MIASTA PUŁTUSK OGŁASZA VII PRZETARG USTNY NIEOGRANICZONY

na sprzedaż niezabudowanej nieruchomości położonej we wsi Kleszewo, gmina Pułtusk, oznaczonej w ewidencji gruntów jako działka numer 286/6 o powierzchni 1,8625 ha, KW Nr OS1U/00039337/9.

Przedmiotowa nieruchomość położona jest na terenie nieobjętym ustaleniami miejscowego planu zagospodarowania przestrzennego.

Cena wywoławcza - 250 000,00 zł
Wadium – 25 000,00 zł

Przetarg przeprowadzony zostanie w dniu 01.06.2021 r. o godz. 9^{00} w siedzibie Urzędu Miejskiego w Pułtusku przy ul. Rynek 41, Ratusz, Sala Rady (I piętro).

Wadium należy wpłacić w formie pieniężnej najpóźniej w dniu 28.05.2021 r. w Punkcie Kasowym w siedzibie Urzędu Miejskiego w Pułtusku lub przelewem na konto Gminy Pułtusk- PKO Bank Polski S.A. Nr 73 1020 1592 0000 2702 0276 3597.

W przetargu mogą brać udział osoby , które wniosą wadium w terminie wyznaczonym w niniejszym ogłoszeniu. Przystąpienie do przetargu wymaga legitymowania się dokumentem potwierdzającym tożsamość. Jeżeli uczestnika przetargu zastępuje inna osoba, winna ona przedstawić pełnomocnictwo z notarialnie poświadczonymi podpisami. W przypadku małżonków, do dokonania czynności przetargowych konieczna jest obecność obojga lub jednego z nich ze stosownym pełnomocnictwem drugiego małżonka, zawierającym zgodę na odpłatne nabycie nieruchomości ze środków pochodzących z majątku wspólnego lub złożenie przez osobę przystępującą do przetargu oświadczenia woli nabycia nieruchomości z majątku odrębnego. W przypadku osoby upoważnionej do reprezentowania osoby prawnej podlegającej wpisowi do Krajowego Rejestru Sądowego wymagane jest okazanie przez osobę upoważnioną do reprezentowania osoby prawnej aktualnego wypisu z KRS. Na wypadek nie dokonania przez bank przelewu wadium wpłaconego przez osobę zamierzającą wziąć udział w niniejszym przetargu, zaleca się posiadanie przy sobie dowodu jego wpłaty.

Aktem notarialnym Rep. A – 48/2016 z dnia 12.01.2016r. ustanowiona została na rzecz każdoczesnych właścicieli działki nr 286/4, położonej we wsi Kleszewo, gminy Pułtusk, służebność gruntowa polegająca na prawie do przejazdu i przechodu po działce 286/6 położonej we wsi Kleszewo, gminy Pułtusk objętej Kw nr OS1U/00039337/9, pasem o szerokości 5,0 m i na długości 92,0 m. W dziale III księgi wieczystej Kw nr OS1U/00039337/9 – wpisana została przedmiotowa służebność gruntowa - zgodnie z treścią §6 tego aktu.

Wadium wpłacone przez uczestnika, który wygra przetarg zalicza się na poczet ceny sprzedaży nieruchomości. W razie uchylenia się uczestnika, który wygra przetarg od zawarcia umowy notarialnej wadium ulega przepadkowi. Osobom, które nie wygrały przetargu, wadium zostanie zwrócone nie później niż przed upływem 3 dni od dnia zamknięcia przetargu i po pisemnej dyspozycji wpłacającego.

Organizator przetargu zawiadomi osobę ustaloną jako Nabywca nieruchomości o miejscu i terminie zawarcia umowy sprzedaży najpóźniej w ciągu 21 dni od dnia rozstrzygnięcia przetargu. W przypadku uchylenia się Nabywcy od zawarcia umowy notarialnej, tj. nie przystąpienia bez usprawiedliwienia do zawarcia umowy w miejscu i terminie podanym w zawiadomieniu lub braku zapłaty ceny nieruchomości do dnia zawarcia umowy, Burmistrz Miasta Pułtusk może odstąpić od zawarcia umowy, a wpłacone wadium nie podlega zwrotowi.

Cena sprzedaży nie może być rozłożona na raty, a dokona nie jej zapłaty wymagane jest jednorazowo najpóźniej w przeddzień zawarcia aktu notarialnego.

Przeprowadzone w dniach 01.10.2019 r., 12.11.2019 r., 21.01.2020 r., 26.05.2020 r., 15.12.2021 r. i 02.03.2021 r. przetargi ustne nieograniczone na sprzedaż w/w nieruchomości zakończyły się wynikiem negatywnym.

Bliższych informacji o przetargu udziela Wydział Gospodarki Gruntami i Architektury Urzędu Miejskiego w Pułtusku, Rynek 41 [pokój nr 37, tel.233067237].

Burmistrz może odwołać przetarg z ważnych powodów.

W Y K A Z
z dnia 21.04.2021 r.

Burmistrz Miasta Pułtusk przeznaczył do wydzierżawienia część działki oznaczonej numerem ewidencyjnym 26/12 położonej w obrębie 9 miasta Pułtusk.

Nieruchomość objęta jest księgą wieczystą Nr KW OS1U/00009869/8.

Przedmiotowy grunt położony jest na terenie nieobjętym ustaleniami miejscowego planu zagospodarowania przestrzennego.

Grunt przeznaczony jest do wydzierżawienia w celu poprawienia zagospodarowania działki oznaczonej nr ewid.26/23.

Powierzchnia gruntu przeznaczonego do wydzierżawienia wynosi ok. 0,0200 ha.

Czynsz dzierżawny za 1 rok wynosi – 200,00 zł + należny podatek VAT.

Termin wnoszenia czynszu dzierżawnego – do 31 marca każdego roku z góry za dany rok.

Czynsz dzierżawny będzie ulegał podwyższeniu jednorazowo w ciągu roku z dniem 1 stycznia każdego roku o 0,7 stopy redyskonta weksli stosowanej przez NBP obowiązującej w tym dniu począwszy od 1 stycznia 2022 r.

Czas trwania umowy dzierżawy – 3 lata

Wszelkich informacji dotyczących dzierżawy gruntu udziela Wydział Gospodarki Gruntami i Architektury Urzędu Miejskiego w Pułtusku, telefon 23 306 72 05

O B W I E S Z C Z E N I E

Zgodnie z art. 49 ustawy z dnia 14 czerwca 1960 r. - Kodeks postępowania administracyjnego (Dz. U. z 2020 r. poz. 256 z poźn. zm.), w związku z art. 53 ust. 1 ustawy z dnia 27 marca 2003 r. o planowaniu i zagospodarowaniu przestrzennym (Dz. U. z 2020 r., poz. 293 z późn. zm.), zawiadamiam, że na wniosek Polskiej Spółki Gazownictwa sp. z o.o., w imieniu której działa pełnomocnik Pan Wojciech Witek, w dniu 20.04.2021r. została wydana decyzja Nr 8/2021 o ustaleniu lokalizacji inwestycji celu publicznego polegającej na budowie sieci gazowej średniego ciśnienia z rur PE dn 63, na terenie działek nr ewid. 219/1 i 244 w obrębie 14 miasta Pułtusk.

W/w decyzja dostępna jest do wglądu w Urzędzie Miejskim w Pułtusku, ul. Rynek 41, po wcześniejszym uzgodnieniu terminu z właściwym pracownikiem Urzędu (zgodnie z Zarządzeniem Nr 166/2020 Burmistrza Miasta Pułtusk z dnia 22.04.2020 r. z późn. zm. w sprawie ograniczenia dostępu interesantów do pomieszczeń Urzędu Miejskiego w Pułtusku oraz Miejskiego Ośrodka Pomocy Społecznej w Pułtusku).

Od w/w decyzji służy stronom prawo wniesienia odwołania do Samorządowego Kolegium Odwoławczego w Ciechanowie za pośrednictwem Burmistrza Miasta Pułtusk w terminie 14 dni od daty ukazania się niniejszego obwieszczenia w prasie lokalnej. Zgodnie z art. 53 ust. 6 ustawy z dnia 27 marca 2003 r. o planowaniu i zagospodarowaniu przestrzennym odwołanie od decyzji o ustaleniu lokalizacji inwestycji celu publicznego powinno zawierać zarzuty odnoszące się do decyzji, określać istotę i zakres żądania będącego przedmiotem odwołania oraz wskazywać dowody uzasadniające to żądanie.

Sprawę prowadzi: Justyna Borowska (tel. 23 306 72 37), e-mail: justyna.borowska@pultusk.pl

Burmistrz Miasta Pułtusk
Wojciech Gregorczyk

eprasa.pl 67e36c4975

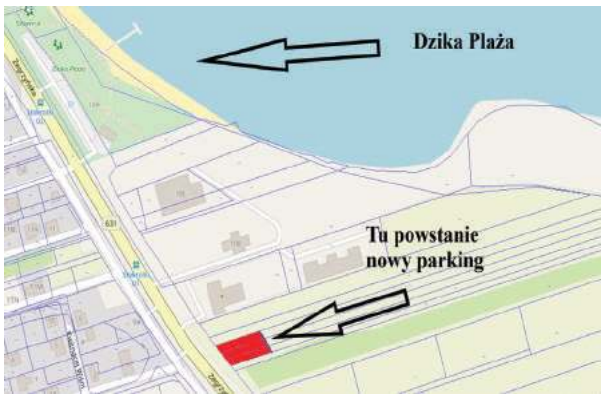

Nowe miejsca parkingowe dla odwiedzających Dziką Plażę

Ponad 3 tysiące metrów kwadratowych – o tyle zwiększy się powierzchnia miejsc postojowych dla odwiedzający południowe wybrzeże Jeziora Zegrzyńskiego. To kolejne udogodnienie, jakie nieporęccy włodarze szykują dla wszystkich, którzy pragną wypoczywać na terenie gminy Nieporęt. Nowy parking powstanie przy ul. Zegrzyńskiej, w pobliżu Dzikiej Plaży. Na początku kwietnia nastąpiło w tej sprawie otwarcie ofert. Wybrana przez gminę firma będzie mieć 4 tygodnie na wyrównanie terenu, zdjęcie humusu, rozłożenie geowłókniny oraz wykonanie nawierzchni z kruszywa naturalnego. Parking przy Zegrzyńskiej powinien powstać jeszcze przed rozpoczęciem sezonu letniego i ma pomieścić około 200 samochodów. Planowany koszt inwestycji to 145 tysięcy zł.

Termomodernizacja szkoły w Stanisławowie Pierwszym

Gruntowa pompa ciepła, fotowoltaika i oświetlenie LED w Szkole Podstawowej w Stanisławowie Pierwszym. Gmina Nieporęt otrzymała 2,5 mln ze środków unijnych na głęboką termomodernizację budynku szkoły.

Uczniowie i pracownicy Szkoły Podstawowej w Stanisławowie Pierwszym już wkrótce będą korzystać z najnowocześniejszych i proekologicznych rozwiązań. Dzięki dofinansowaniu ze środków unijnych możliwa będzie termomodernizacja budynku. Inwestycja obejmie montaż gruntowej pompy ciepła wraz z dolnym źródłem, wykonanie instalacji chłodząco-grzewczej przystosowanej do pracy w układzie z pompą ciepła, instalacji wentylacji mechanicznej, budowę instalacji fotowoltaicznej.

Co to oznacza w praktyce? Jak udało nam się dowiedzieć całkowitą nowością będzie zastosowanie sufitów grzewczo-chłodzących, które w okresie wysokich temperatur schłodzą pomieszczenia do żądanej temperatury, a przy tym nie wysuszą powietrza. Co więcej, przy zastosowaniu tego rozwiązania nie ma zjawiska powiewu zimnego powietrza. Źródłem chłodu dla instalacji jest gruntowy wymiennik ciepła. Ciepło odebrane z pomieszczeń będzie magazynowane w gruncie i wykorzystane jesienią do ogrzewania szkoły. Poprzez zastosowanie wentylacji mechanicznej na bieżąco dostarczane będzie świeże powietrze. Ogrzewanie oraz chłodzenie będzie oparte na odnawialnych źródłach energii (pompa ciepła oraz panele fotowoltaiczne) takie rozwiązanie pozwoli nie tylko zmniejszyć koszty eksploatacyjne ale również zmniejszy emisje szkodliwych substancji do środowiska. Nad całością instalacji „czuwać" będzie system zarządzania energią. Termin zakończenia realizacji tej proekologicznej inwestycji planowany jest na koniec września 2022 r.

Warto podkreślić, że nasz wniosek znalazł się na 9. miejscu listy rankingowej Mazowieckiej Jednostki Wdrażania Programów Unijnych. Konkurencja była wyjątkowo duża, w konkursie złożono prawie 200 wniosków, z czego tylko 9 uzyskało dofinansowanie.

Ekologiczna inwestycja w porcie Nieporęt-Pilawa

Będzie odbiór ścieków z jachtów, powstaną nowoczesne sanitariaty i tężnia solankowa!

Już niebawem mieszkańcy gminy Nieporęt oraz goście przybywający nad Jezioro Zegrzyńskie będą mogli cieszyć się z nowych udogodnień. Jednym z najważniejszych będzie budowa instalacji kanalizacji sanitarnej, dzięki której możliwy będzie odbiór ścieków z jednostek pływających po nieporęckim akwenie. 21 kwietnia Marszałek Województwa Mazowieckiego Adam Struzik i Wójt Gminy Nieporęt Sławomir Maciej Mazur podpisali umowę w sprawie dofinansowania tego proekologicznego przedsięwzięcia. Planowany koszt inwestycji to 2,5 mln zł. Na ten cel Samorząd Województwa Mazowieckiego przekazał Gminie Nieporęt 1,5 mln zł.

– Głównym celem przedsięwzięcia jest ochrona wód Jeziora Zegrzyńskiego, największego zbiornika wody wokół metropolii warszawskiej, miejsca rekreacji i wypoczynku dla tysięcy mieszkańców województwa mazowieckiego. – mówi wójt gminy Nieporęt Maciej Mazur - Dzięki zastrzykowi finansowemu, jakie nasza gmina otrzymała od Samorządu Województwa Mazowieckiego, na terenie Portu Nieporęt-Pilawa powstanie pierwszy i jedyny punkt odbioru ścieków z jednostek pływających po Jeziorze Zegrzyńskim.

To wspaniała wiadomość dla wszystkich, którym na sercu leży ochrona środowiska naturalnego. Z każdym rokiem przybywa osób wypoczywających na wodach Zalewu Zegrzyńskiego, wzrasta też liczba łodzi, w tym dużych jachtów, cumujących w naszych portach. Odbiór ścieków z jednostek pływających okazał się poważnym wyzwaniem przed jakim stanęła gmina Nieporęt. Budowa kanalizacji sanitarnej z całą pewnością korzystnie wpłynie na ekosystem jeziora i jego okolic.

Do przetargu przystąpiło siedem firm. Budową kanalizacji zajmie się Przedsiębiorstwo Budownictwa Wodnego w Warszawie S.A. Zgodnie z umową wykonawca będzie mieć 90 dni na zakończenie inwestycji.

Budowa kanalizacji sanitarnej w rejonie Kompleksu Rekreacyjno-Wypoczynkowego Nieporęt-Pilawa to ważny, ale nie jedyny element tej dużej inwestycji. W założeniach projektu znajduje się również montaż nowoczesnych modułów sanitarnych.

Dofinasowanie pozwoli także na wybudowanie sieci wodociągowej i nowoczesnej tężni solankowej, która z całą pewnością podniesie atrakcyjność terenu Kompleksu Rekreacyjno-Wypoczynkowego Nieporęt –Pilawa i ma dużą szansę stać się kolejną wizytówką gminy Nieporęt.

Mikroklimat tężni od dawna wykorzystywany jest w profilaktyce i leczeniu schorzeń górnych dróg oddechowych. Przynosi ulgę także w innych stanach chorobowych, takich jak: zapalenie zatok, rozedmie płuc, nadciśnieniu tętniczym, nerwicy wegetatywnej i w przypadku ogólnego wyczerpania. U ludzi zdrowych spacery i inhalacje w pobliżu tężni powodują wzrost odporności organizmu. Specjaliści zapewniają, że aerozol solankowy ma działanie bakteriobójcze.

Więcej pieniędzy na wymianę pieców w gminie Nieporęt

Będą większe dotacje na wymianę „kopciuchów" w gminie Nieporęt. Rada Gminy Nieporęt podczas marcowej sesji przegłosowała uchwałę o dofinansowanie kosztów inwestycji służących ochronie powietrza, polegających na wymianie dotychczasowych źródeł ciepła. Dotacja przyznawana będzie w wysokości 75% kosztów przedsięwzięcia, nie więcej jednak niż w kwocie 5 000,00 zł. To aż od 2 tysiące więcej niż dotychczas! Co ważne, z pieniędzy tych będzie mogło skorzystać więcej osób. Zgodnie z uchwałą Rady Gminy, o dofinansowanie będą się teraz mogli starać również właściciele budynków, w których prowadzona jest działalność gospodarcza. Do tej pory o dotacje mogli występować jedynie właściciele domów jednorodzinnych i bloków, w których mieszkania są ogrzewane wspólnym źródłem ciepła. Dotacja może być udzielona na dofinansowanie następujących kosztów przedsięwzięcia (koszty kwalifikowane):

1) kosztów demontażu dotychczasowego źródła ciepła zasilanego paliwem stałym;
2) kosztów zakupu i montażu nowego źródła ciepła zasilanego prądem lub gazem;
3) kosztów zakupu i montażu osprzętu niezbędnego do instalacji i funkcjonowania nowego źródła ciepła.

Aby otrzymać dotacje, należy złożyć wniosek do Wójta Gminy Nieporęt. Wszelkie niezbędne wzory dokumentów dostępne są na stronie internetowej urzędu gminy w zakładce Ekologia. Wnioski można składać od 29 kwietnia.

Uwaga! Złożenie wniosku o udzielenie dotacji nie jest równoznaczne z przyznaniem dotacji. Wnioski o dotację na wymianę źródeł ciepła należy składać w kancelarii Urzędu Gminy nie później niż do dnia 15 września 2021 r. Wnioski złożone po tym terminie pozostaną bez rozpatrzenia.

Rozbudowa rehabilitacji w Centrum Medycznym Nieporęt

Lekarze alarmują, że coraz więcej pacjentów, którzy przeszli zakażenie koronawirusem, aby powrócić do pełni sił, potrzebuje intensywnej rehabilitacji. Dobrą wiadomością dla mieszkańców gminy Nieporęt będzie więc fakt rozbudowy Centrum Medycznego Nieporęt.

- Działamy w sprawie rozbudowy budynku przychodni przy ul. Podleśnej 4. To, jak ważnym elementem powrotu do pełni sił i zdrowia jest rehabilitacja, uzmysłowiła nam wszystkim pandemia COVID-19. Sam, jako ozdrowieniec mogę coś o tym powiedzieć. Dlatego jestem głęboko przekonany, że planowana rozbudowa części rehabilitacyjnej Centrum Medycznego Nieporęt, uwzględniająca w dużej mierze potrzeby pacjentów pocovidowych, jest w dzisiejszych czasach jednym z ważniejszych zadań gminy Nieporęt. – napisał na swoim profilu facebookowym wójt gminy Nieporęt Maciej Mazur.

Przychodnia rehabilitacyjna w Nieporęcie posiada bogatą ofertę zabiegów i cieszy się ogromnym zaufaniem wśród pacjentów. Jej rozbudowa z całą pewnością wpłynie na poprawę zdrowia wszystkich mieszkańców gminy Nieporęt.

STRONA PRZYGOTOWANA PRZEZ DZIAŁ INFORMACJI PUBLICZNEJ I PROMOCJI GMINY NIEPORĘT

eprasa.pl 67e36c4975

TELEFON INTERWENCYJNY: 22 784 92 01, toiowo@toiowo.eu

PIŁKA RĘCZNA. Dwa kolejne zwycięstwa

KPR nadal liderem

W ubiegłym tygodniu pierwszoligowi piłkarze ręczni KPR Legionowo odnieśli dwa kolejne zwycięstwa. Czternaste i piętnaste. Oba po zaciętej walce, oba „wyszarpane" w końcówkach spotkań. Bardzo cenne, bo dzięki nim nasza drużyna jest nadal liderem zbliżającego się do końca sezonu 2020/2021

Późnym wieczorem w środę zespół trenerskiego duetu Marcin Smolarczyk – Michał Prątnicki wygrał zaległe, domowe spotkanie z rezerwami Orlenu Wisły Płock 30-28 (14-14). Młody zespół płocczan tradycyjnie już postawił naszej drużynie trudne warunki gry. Szybko odpowiedział na dwie pierwsze legionowskie bramki meczu, przejął inicjatywę w spotkaniu. Do 25. minuty pierwszej połowy zespół byłego reprezentanta Polski, trenera Zbigniewa Kwiatkowskiego prowadził czterema golami (14-10) i tylko dzięki udanemu finiszowi nasz zespół schodził na przerwę z remisem. Wyrównana, zacięta walka „na styk" trwała również w drugich 30.minutach. Nasi piłkarze doprowadzili na dwie minuty przed końcem do remisu (28:28), po bramce Maksymiliana Śliwińskiego, a dwa decydujące ciosy przesądzające o losach meczu zadali Filip Fąfara i Kamil Ciok.

PIŁKA RĘCZNA.I LIGA (GR."C")

1. KPR Legionowo	**45(15-3)**	**554-445**
2. MKS Wieluń	39(13-4)	516-419
3. AZS AWF Biała Podlaska	36(12-4)	520-428
4. Jurand Ciechanów	33(11-6)	526-505
5. AZS UW Warszawa	32(11-6)	507-465
6. Anilana Łódź	28(9-7)	479-441
7. Mazur Sierpc	20(6-10)	426-474
8. KS Uniwersytet Radom	17(6-11)	414-485
9. Azoty II Puławy	13(4-13)	422-541
10. Orlen Wisła II Płock	8(3-14)	452- 522
11. SMS ZPRP Płock	2(1-13)	377-467

W następnej kolejce (8/9 maja) grają:
KPR Legionowo – MKS Wieluń, Jurand – AZS AWF Biała Podlaska, SMS ZRP – Anilana, AZS UW Warszawa – Mazur Sierpc, Azoty II – Orlen Wisła II. **(jb)**

KPR Legionowo – Orlen II Wisła Płock 30-28(14-14). KPR: Szałkucki, Węgrzyn – Fąfara (8), Ciok (4), Śliwiński (4), Chabior (3), Podobas (3) Brzeziński (2), Kasprzak (2) Prątnicki (2), Brinovec (1), Lewandowski (1), Murzec, Brzozowski. Dla gości najwięcej bramek zdobyli: 9 – Mateusz Fuksiński, 5 - Dawid Zadrożny, 4 – Jakub Goleniewski.

Sobotnie spotkanie w Łodzi, z aspirującą do czołowych lokat Anilaną, tylko po pierwszym kwadransie (8-4 dla KPR) nasi szczypiorniści zdawali się mieć pod kontrolą. Gospodarze zaczęli jednak szybko odrabiać straty m.in. dzięki doskonałej postawie swego bramkarza Damiana Chmurskiego i na przerwę to oni schodzili z jednobramkową zaliczką (12-11).

Walka „na noże" rozgorzała w drugiej połowie. Wynik oscylował koło remisu i dopiero w samej końcówce spotkania dzięki bramce prawoskrzydłowego Miachała Murca, potem golu niezawodnego tego dnia Filipa Fąfary, także bardzo dobrej postawie w bramce Tomasza Szałkuckiego, naszej drużynie udało się odskoczyć rywalom na dwie bramki różnicy. Karny dla gospodarzy był już tylko kosmetyką zwycięskiego wyniku końcowego 26-25 dla KPR Legionowo. UFF, brawo Panowie!

Anilana Łódź – KPR Legionowo 25-26 (12-11). Szałkucki, Węgrzyn – Brzeziński (2), Podobas (2), Prątnicki (3), Kasprzak (2), Fąfara (8). Ciok (4), Chabior (2), Murzec (3), Śliwiński, Dla gospodarzy najwięcej bramek zdobyli: 6 – Bartosz Pawlak, po 5 – Szymon Krajewski i Kamil Katusza. **(jb)**

Rozgrywający Filip Fąfara był najskuteczniejszym legionowskim żądłem w dwóch ostatnich meczach. Żądlił rywali głównie strzałami z dystansu. W obu spotkaniach zdobył ł łącznie 16 bramek Fot. fotoMiD

POWIAT. Tu się wymażesz i zaszczepisz

Lista PUNKTÓW WYMAZÓW i SZCZEPIEŃ

3 punkty wymazowe na terenie Legionowa i 14 punktów szczepień na terenie powiatu. Wciąż trwają przygotowania do uruchomienia masowego punktu szczepień w Lodowej Arenie (ul. Chrobrego 50B)

ADRESY PUNKTÓW WYMAZÓW

Punkty Diagnostyki Mobilnej COVID-19 - ul. Sobieskiego 33 (nieopodal galerii Maxim)

Mobilny Punkt Pobrań Drive-Thru - ul. Szwajcarska (na terenie parkingu P+R przy stacji Legionowo-Piaski)

Stacjonarny punkt pobrań - Piłsudskiego 33 (naprzeciwko Carefour`a)

ADRESY PUNKTÓW SZCZEPIEŃ

LEGIONOWO

Klinika MEDIQ – ul. Piłsudskiego 20

NZOZ Legionowo ul. Sowińskiego 4

Przychodnia Zdrowie – Sowińskiego 15A

El-Med ul. Krasińskiego 70

Przychodnia Wojskowa na Piaskach – Zegrzyńska 8

JABŁONNA

Samodzielny Zespół Publicznych Zakładów Opieki Zdrowotnej – ul. Parkowej 21

Wiejski Ośrodek Zdrowia SPZOZ- ul. Partyzantów 10A

Centrum Medyczne DP-Med - ul. Modlińska 49

WIELISZEW

Mazowiecki Szpital Onkologicznych – Kościelna 61

Ber-Med – ul. Niepodległości 85

NIEPORĘT

Centrum Medyczne Nieporęt – ul. Podleśna

Praktyka Lekarzy Rodzinnych – ul. Dworcowa 8B

SEROCK

Samodzielny Publiczny ZOZ w Serocku – ul. A.A Kędzierskich 2

Centrum Medyczne Goldenmed – ul. Pułtuska 53D QK

QK

Mobilny punkt wymazów przy DH Maxim Fot. ML

STATYSTYKI COVID-19

20 ofiar koronawirusa

W minionym tygodniu (19.04-25.04) w powiecie legionowskim doszło do 243 zakażeń. Z powodu zakażeń zmarło: 20 osób, z czego 5 z powodu chorób współistniejących. Na kwarantannie z powodu Covid-19 przebywa obecnie (25 kwietnia) 850 osób. W ciągu tygodnia wykonano 1478 testów. Najwyższy współczynnik zachorowalności odnotowano we wtorek (20.04) i wynosił 3,94 na 10 tys. mieszkańców

Statystyka tygodniowa zakażeń w powiecie legionowskim:

Niedziela 25 kwietnia br.
Liczba zakażonych: 23
Liczba zgonów: 1
Liczba zgonów z powodu chorób współistniejących: 0
Ozdrowieńcy: 101
Liczba testów: 140
Współczynnik zachorowalności: 1,93

Sobota 24 kwietnia br.
Liczba zakażonych: 29
Liczba zgonów: 2
Liczba zgonów z powodu chorób współistniejących: 1
Ozdrowieńcy: 100
Liczba testów: 193
Współczynnik zachorowalności: 2,43

Piątek 23 kwietnia br.
Liczba zakażonych: 38
Liczba zgonów: 2
Liczba zgonów z powodu chorób współistniejących: 3
Ozdrowieńcy: 110
Liczba testów: 353
Współczynnik zachorowalności: 3,19

Czwartek 22 kwietnia br.
Liczba zakażonych: 44
Liczba zgonów: 3
Liczba zgonów z powodu chorób współistniejących: 1
Ozdrowieńcy: 53
Liczba testów: 192
Współczynnik zachorowalności: 3,69

Środa 21 kwietnia br.
Liczba zakażonych: 45
Liczba zgonów: 5
Liczba zgonów z powodu chorób współistniejących: 0
Ozdrowieńcy: 80
Liczba testów: 207
Współczynnik zachorowalności: 3,77

Wtorek 20 kwietnia br.
Liczba zakażonych: 47
Liczba zgonów: 2
Liczba zgonów z powodu chorób współistniejących: 0
Ozdrowieńcy: 52
Liczba testów: 225
Współczynnik zachorowalności: 3,94

Poniedziałek 19 kwietnia br.
Liczba zakażonych: 17
Liczba zgonów: 0
Liczba zgonów z powodu chorób współistniejących: 0
Ozdrowieńcy: 171
Liczba testów: 168
Współczynnik zachorowalności: 1,42

QK

eprasa.pl 67e36c4975

TELEFON INTERWENCYJNY: 22 784 92 01, toiowo@toiowo.eu

PIŁKA NOŻNA. Legionovia – Znicz Biała Piska 3-2 (2-1)

Wygrali, nie zachwycili

Czternaste zwycięstwo w rozgrywkach sezonu 2020/21 odniósł w sobotę legionowski wicelider trzecioligowy. Trzy kolejne dopisane punkty rzecz jasna cieszą, sama gra już mniej. Dobrze, że w meczu było trochę emocji, bo padło w nim pięć bramek

Gościom z Mazur rywalizacja w TOP-8 nie za bardzo służy. Podopieczni trenera Borkowskiego zdążyli już przegrać trzy swoje spotkania (0-2 ze Świtem, 1-3 z Legią II, 1-2 z Pogonią), a na dodatek pożegnali się z Pucharem Polski na szczeblu swojego województwa, ulegając Mamrom Giżycko 0-3. Do Legionowa przyjechali z nadzieją na przerwania fatalnej passy i…

…w siódmej minucie zaskoczyli legionowską defensywę. Atak prawą stroną boiska, Marcin Fiedorowicz schodzi do środka boiska, wyraźnie „szukając" swej lewej nogi, oddaje strzał i Jan Krzywański musi wyciągać piłkę z siatki. Na szczęście goście z prowadzenia cieszyli się tylko pięć minut. Faul na Dariuszu Zjawińskim, na 2-3 metry przed szesnastką i Marcin Kluska zamienia rzut wolny na wyrównującego gola. W 29. minucie Legionovia obejmuje prowadzenie. Kolejny rzut wolny w wykonaniu M. Kluski piski bramkarz Adam Radzikowski przenosi nad poprzeczką. Z rzutu rożnego dośrodkowuje Patryk Koziara, a ustawiony na tzw. długim słupku Dariusz Zjawiński nie ma problemów z wpakowaniem z kilku metrów głową piłki do siatki.

Dziewięć minut po przerwie jest już remis. Nasi defensorzy niefrasobliwie prezentują gościom rzut rożny, który skwapliwie wykorzystuje stojący na krótkim słupku „kryty na radar" - Andrzej Kosiński. Od 62. minuty Znicz, po czerwonej kartce dla Fiedorowicza, gra w dziesiątkę. Po niespełna dziesięciu minutach Legionovia zdołała ten fakt wykorzystać. Po rzucie wolnym Patryka Koziary piłka trafia w nieszczelny mur gości i po rykoszecie wpada do bramki Znicza. Goście grając w liczebnym osłabieniu w ostatnim kwadransie napędzili trochę strachu naszej drużynie. Na szczęcie do powtórki z meczu z Polonią, czyli remisu - nie doszło. Nie da się jednak ukryć po tym spotkaniu, że nad koncentracją zespołu, zwłaszcza w grze defensywnej, która ostatnio „kuleje" - warto popracować.

Oto skład Legionovii z tego meczu: **Krzywański – Kaczorowski, Bujak, Choroś, Barański, (69' Karabin), Kluska (91' Lewandowski), Papazjan (63' Dobrogost), Koziara, Zjawiński, Mroczek, Trubeha.** **(jb)**

TABELA III LIGA (GR.1), TOP - 8

Wyniki 25. kolejki:

Legionovia – Znicz Biała Piska 3-2, Pogoń – Unia 4-2, Polonia – Świt 3-0, Legia II – Jagiellonia II 0-3.

1. Pogoń Grodzisk Mazowiecki	59(19-2-4)	57-23
2. Legionovia Legionowo	**49 (14-7-4)**	**41-26**
3. Świt Nowy Dwór Mazowiecki	46(14-4-7)	45-29
4. Unia Skierniewice	42(13-3-9)	47-33
5. Polonia Warszawa	42(12-6-7)	44-28
6. Jagiellonia II Białystok	41(12-5-8)	46-35
7. Znicz Biała Piska	40(11-7-7)	43-34
8. Legia II Warszawa	40(12-4-9)	45-33

W następnej kolejce (1/2 maja) grają:

Unia Skierniewice – Legionovia, Jagiellonia II – Pogoń, Świt – Legia II, Znicz – Polonia. **(jb)**

Dariusz Zjawiński w pojedynku z Andrzejem Kosińskim Fot. fotoMiD

Jacek Dzienis kontra Piotr Bujak Fot. fotoMiD

Piotr Dobrogost w pokazie „tańca synchronicznego" z rywalem Fot. fotoMiD

Bramkarz Adam Radzikowski w pojedynku z Andrzejem Trubehą Fot. fotoMiD

Karol Barański mimo pomocy masażysty Marcina Góreckiego nie był w stanie dokończyć tego meczu Fot. fotoMiD

Legionowski bramkarz Jan Krzywański nie przegrał w tym meczu pojedynku z najlepszym strzelcem III ligi, Bartoszem Giełażynem Fot. fotoMiD

eprasa.pl 67e36c4975