Poszukuje kierowcy
z kat. D.
Tel. 509 528 688

Tłumacz przysięgły
języka angielskiego
Małgorzata Juszkiewicz
tel. 502 376 932
www.tlumacznowogard.pl

REKLAMA
karolinasb@domjudy.pl
Tel. 506 638 789

Wtorek
11 czerwca 2019 r.
Nr 44 (2773)
nakład 3000
Rok XXVI ISSN 1897-2640
Cena 1,70 zł
POLSKI WYDAWCA

DZIENNIK NOWOGARDZKI

POMTOR II
Zdzisław Piwowarski
OKRĘGOWA STACJA KONTROLI POJAZDÓW
ZGL/003
72-200 Nowogard, ul. Boh. Warszawy 71
z dniem 7 czerwca 2019 r.
WZNAWIA DZIAŁALNOŚĆ
Zapraszamy
Pon. - Pt 7:00 - 17:00
Sobota 8:00 - 13:00
Tel. 91 39 26 939

Tragiczny wypadek na A6

Wracali do Nowogardu, spłonął im samochód

s. 3

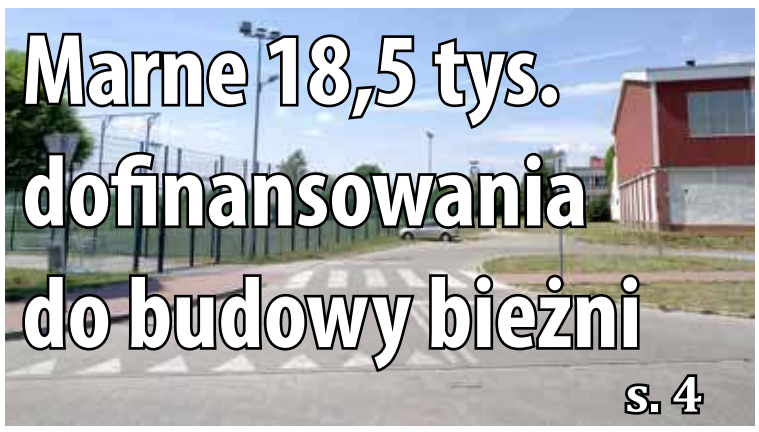

Oświadczenia majątkowe radnych... *ciekawe*

s. 6

UWAGA
Wakacyjny rozkład jazdy PKP

REKLAMA
STOMATOLOG NZOZ MD DENT
NFZ Narodowy Fundusz Zdrowia
ul. 15 Lutego 17 • NOWOGARD
tel. kom. 536 048 616
PROTEZY 604 793 056

Szukam nauczyciela wychowania przedszkolnego.
ZIELONE PRZEDSZKOLE
tel. 91 392 66 91

SKUP AUT
najlepsze ceny w regionie
STACJA DEMONTAŻU POJAZDÓW Z/29 ul. Świerczewskiego 36, 73-130 Dobrzany
SPRZEDAŻ UŻYWANYCH CZĘŚCI SAMOCHODOWYCH
tel. 509 695 191
www.megakasacja.pl / MegaKasacja
SKUPUJEMY WSZYSTKIE POJAZDY:
OSOBOWE • BUSY • AUTOBUSY • CIĘŻAROWE • ROLNICZE
TRANSPORT GRATIS
KOMPLETNE, NIEKOMPLETNE, POWYPADKOWE, ROZBITE, ZAGRANICZNE

eprasa.pl 6df4d206ca

Sezon truskawkowy w pełni

O tym przekonać się może każdy, kto w ostatnim czasie przynajmniej na moment pojawił się w centrum miasta. Stoisk, gdzie można się zaopatrzyć w smaczne truskawki znajduje się przynajmniej kilka. Nic dziwnego, gdyż te słodkie owoce bardzo szybko znajdują swoich amatorów.

Pani Alina zachęca do kupna truskawek ze swojego stoiska

Jeszcze tydzień temu za kilogram trzeba było zapłacić przynajmniej 13 złotych. Teraz ich cena sukcesywnie spada. Dlatego też chętnych do kupna nie brakuje.

- Obecnie dostępna jest odmiana deserowa. Koszt to 10 złotych za kilogram. Już niedługo będą dostępne truskawki odmiany przemysłowej. Idealnie nadają się do przetworów. Ich cena powinna być jeszcze niższa. A o ile? Tego nie jestem w stanie teraz powiedzieć. Wszystko zależeć będzie od dostawcy. Wszyscy, którzy nie mieli okazji jeszcze spróbować tych smacznych owoców powinni się pospieszyć. Sezon na truskawki na pewno nie potrawa do samego końca czerwca – opowiada pani Alina, której stoisko znajduje się na skrzyżowaniu ulic Bankowa i 700-lecia.

psa

W TYCH DNIACH ODESZLI DO WIECZNOŚCI

Janina Wawrzyniak: lat 70, zmarła 6.06.2019 r., pogrzeb odbył się 8.06.2019 r., na cmentarzu w Nowogardzie.

Barbara Łomakin: lat 67, zmarła 7.06.2019 r., pogrzeb odbył się 10.06.2019 r., na cmentarzu w Nowogardzie.

Krystyna Tretiak: lat 74, zmarła 9.06.2019 r., pogrzeb odbędzie się 12.06.2019 r., o godz. 15:00 na cmentarzu w Nowogardzie.

Andrzej Radawiec: lat 63, zmarł 10.05.2019 r., pogrzeb odbędzie się 13.06.2019 r., o godz.12:00 na cmentarzu w Nowogardzie.

Informacje przekazał: Zakład Usług Pogrzebowych, Sebastian Furmańczyk
I MEMORIS Zakład Pogrzebowy Grzegorz Śmigiel

REKLAMA

KOMPLEKSOWE USŁUGI POGRZEBOWE ORAZ KAMIENIARSKIE
USŁUGI POGRZEBOWE MEMORIS
KONTAKT CAŁODOBOWY: 693 230 190
ŚR Śmigiel Ryszard
KONTAKT KAMIENIARSTWO: 601 595 069 91 392 18 14
TRUMNY - URNY - PRZEWOZY - EKSHUMACJE
NAGROBKI - GROBOWCE
ZNICZE - WIEŃCE - WIĄZANKI
UL. CMENTARNA 3, 72-200 NOWOGARD
do każdego pogrzebu organizowanego przez naszą firmę obudowa grobu gratis
www.memoris.eu www.kamieniarstwo-smigiel.pl
e-mail: memoris.zp@o2.pl e-mail: puhp.smigiel@wp.pl

Pracownicy Inspekcji Weterynaryjnej chcą podwyżek

Zaczęli od „czarnego poniedziałku"

Na razie przyszli do pracy ubrani w czarne koszulki, aby pokazać w jakim są nastroju, ale jeśli to nie przyniesie rezultatu, być może wyjdą na ulice. Mowa o pracownikach Inspekcji Weterynaryjnej, którzy od wczoraj zaostrzyli protest. Także pracownicy mającej w Nowogardzie siedzibę PIW przyłączyli się do ogólnopolskiej akcji.

7 czerwca 2019r. Zarząd Ogólnopolskiego Związku Zawodowego Pracowników Inspekcji Weterynaryjnej podjął uchwałę o zaostrzeniu protestu. Zapowiadane to było od dawna. Powód? Pracownicy tej państwowej służby domagają się natychmiastowego przekazania przez ministra rolnictwa 40 mln złotych na podwyżki. Pieniądze te miały do nich już trafić, ale tak się nie stało. Jak twierdzą związkowcy, nie przyniosły rezultatu także rozmowy i spotkania z przedstawicielami ministerstwa rolnictwa.

Z protestującymi w całej Polsce solidaryzują się także pracownicy Powiatowego Inspektoratu Weterynarii jaki ma siedzibę w Nowogardzie, w budynku dawnego hotelu przy Placu Wolności.

- Tak, nasza jednostka również przyłączyła się do tego protestu - mówi nam Zdzisław Czerwiński Powiatowy Lekarz Weterynarii.- *Pracownicy przyszli ubrani na czarno. Domagamy się wzrostu płac, które są praktycznie zamrożone od 2008 roku, nie licząc podwyżki w wysokości 2,3 proc., co dało średnio 80 zł na pracownika. Przeciętne wynagrodzenie inspektora wynosi 3 tys. zł brutto miesięcznie.*

Główne wejście do PIW w Nowogardzie - na drzwiach zawieszono plakaty informujące o trwającym proteście

W Powiatowym Inspektoracie Weterynarii w Nowogardzie pracuje 15 osób. Z roku na rok dochodzi im obowiązków, ale nie idzie to w parze z większym wynagrodzeniem.

Co roku dostajemy nowe budżety zadaniowe, ale w ślad za tym nie idą środki na zwiększenie etatów i podwyżki. W związku z tym coraz trudniej nam wykonywać powierzane zadania w terminie - przyznaje Z. Czerwiński.

Jeśli na ministra rolnictwa nie podziała „czarny poniedziałek", pracownicy Inspekcji Weterynaryjnej zapowiadają blokady dróg w całym kraju, a nawet protest głodowy.

MS

Kronika policyjna

2019/06/03 godz: 11:25

Kierujący pojazdem marki Toyota Rav 4, mężczyzna lat 51, zam. Szczecin, nie zachował bezpiecznej odległości przed poprzedzającym go pojazdem marki BMW, w wyniku czego uderzył w jego tył. Kierująca pojazdem BMW kobieta, lat 29, zam. pow. goleniowski. Kierujący pojazdem marki Toyota za popełnione wykroczenie został ukarany mandatem karnym w wysokości 300 zł. Oboje kierujący trzeźwi.

godz: 11:26

Kierujący pojazdem marki Kia, mężczyzna lat 63, zam. Niemcy nie zachował bezpiecznej odległości przed poprzedzającym go pojazdem marki BMW , w wyniku czego uderzył w jego tył. Kierująca pojazdem BMW kobieta, lat 29, zam. pow. goleniowski. Kierujący pojazdem marki Kia za popełnione wykroczenie został ukarany mandatem karnym w wysokości 300 zł. Obaj kierujący trzeźwi. Po czym kierująca pojazdem marki BMW uderzyła w tył pojazdu marki Ford Transit kierowany przez mężczyznę lat 37, zam. pow. goleniowski. Kierujący wymienionych pojazdów trzeźwi. Kierujący pojazdem marki Kia za popełnione wykroczenie został ukarany mandatem karnym w wysokości 300 zł.

godz: 13:10

Kierująca pojazdem marki Opel Astra kobieta, lat 21, zam. pow. goleniowski zderzyła się z pojazdem marki Man kierowanym przez mężczyznę lat 31 zam. pow. pyrzycki. Postępowanie prowadzi KPP Goleniów.

2019/06/04 godz: 08:27

Patrol Adaptacji Zawodowej OPP KWP Szczecin zatrzymał poszukiwanego na podstawie Nakazu Doprowadzenia do ZK celem odbycia kary zastępczej wydanym przez SR Goleniów

mężczyznę lat 54 (zam. powiat goleniowski). Postępowanie prowadzi KP Nowogard.

godz: 14:20

Kolizja pomiędzy pojazdami marki Mercedes a BMW. Postępowanie prowadzi KP Nowogard.

2019/06/05 godz: 10:46

Policjanci Adaptacji Zawodowej OPP KWP Szczecin zatrzymali na podstawie Nakazu Doprowadzenia do ZK celem odbycia kary pozbawienia wolności w wymiarze 1 miesiąca wydanego przez SR Goleniów, mężczyznę lat 33 (zam. Powiat goleniowski). Postępowanie prowadzi KP Nowogard.

2019/06/07 godz: 10:27

Policjant KP Nowogard przyjął zawiadomienie o uszkodzeniu elementów ogrodzenia na szkodę Urzędu Miasta i Gminy Nowogard. Postępowanie prowadzi KP Nowogard.

godz: 19:17

NN sprawca dokonał kradzieży wózka dziecięcego z klatki schodowej. Postępowanie prowadzi KP Nowogard. Mienie odzyskane, sprawca zatrzymany w dniu 08.06.2019r.

godz: 21:45

Patrol OPI KP Nowogard podczas kontroli drogowej ujawnił, iż kierujący samochodem marki Renault Megane, mężczyzna lat 58 (zam. powiat łobeski) znajduje się pod działaniem środka odurzającego, zatrzymano prawo jazdy. Postępowanie prowadzi KP Nowogard.

2019/06/09 godz: 00:15

Patrol OPI KP Nowogard podczas kontroli drogowej ujawnił, iż kierujący samochodem marki Volvo mężczyzna lat 21 (zam. powiat policki) znajduje się pod działaniem środka odurzającego. Zatrzymano prawo jazdy. Postępowanie prowadzi KP Nowogard.

KPP Goleniów

eprasa.pl 6df4d206ca

Tragiczny wypadek na A6

Wracali do Nowogardu, spłonął im samochód

Wśród uczestników tragicznego wypadku, jaki miał miejsce w minioną niedzielę (9 maja), na trasie A6 k. Szczecina była rodzina jadąca z Niemiec do swoich bliskich mieszkających w Nowogardzie. Zdołali opuścić płonący pojazd, cudem uchodząc z życiem- mówił pan Tomasz, w wypowiedzi dla TVP Info.

Mężczyzna udzielił obszernej wypowiedzi dla dziennikarki Telewizji Publicznej, nieopodal miejsca zdarzenia. W trakcie rozmowy opowiadał jak doszło do karambolu.

- To była normalna sytuacja, jechaliśmy 90 km/h, zrobił się mały korek, samochody się zatrzymały na obu pasach, miałem włączone światła awaryjne, zerknąłem jeszcze w lusterko czy auto za mną się zatrzyma, staliśmy tak może 10 sekund, spojrzałem na żonę, nagle, bum, wybuch, ciężarówka na nas najechała, zmiażdżyła wszystko(…) Słyszałem krzyki ludzi, którzy już się palili, inni kierowcy próbowali ich gasić- opowiadał o dramatycznym przebiegu zdarzenia na trasie A6 pan Tomasz.

Pan Tomasz w rozmowie z dziennikarką telewizji publicznej

Sam razem z rodziną zdołał w ostatniej chwili uciec z płonącego już auta.

- Miałem może 2 minuty, żeby uciec, żona jest pokaleczona, musieliśmy wychodzić przez okno, bo drzwi były zablokowane… Syn był trochę zakleszczony, pomagałem mu wyjść, to już widziałem, jak topi się lusterko mojego auta po lewej stronie… Teraz wszyscy są w Nowogardzie u rodziny, jechaliśmy z Bawarii w Niemczech, na pierwsze od 4 lat wczasy w Polsce… no i dojechaliśmy - mówił przed kamerą na miejscu zdarzenia Pan Tomasz.

Mężczyzna wraz z żoną i trójką dzieci jest wśród 16 osób, które przeżyły tragiczny wypadek, do jakiego doszło w niedzielę, w okolicy Szczecina. Niestety, sześć osób nie miało tego szczęścia i straciło życie w tym zdarzeniu. Jak podało wczoraj Radio Szczecin, cytując wypowiedź rzecznika prasowego Prokuratury Okręgowej w Szczecinie, wśród ofiar jest najprawdopodobniej także troje dzieci, które podróżowały w jednym samochodzie. Zginęło też dwoje dorosłych z tego auta. Już wiadomo, że była to rodzina ze Stargardu: babcia, matka i trójka jej dzieci w wieku szkolnym. Szóstą ofiarą ma być kierowca innego samochodu osobowego.

Prokuratura zatrzymała kierowcę TIR-a, który, jak wynika z relacji świadków zdarzenia, był sprawcą karambolu. Wczoraj po południu postawiono mu zarzuty: Mężczyźnie został przedstawiony zarzut dotyczący sprowadzenia w dniu 9 czerwca br. na drodze A6 katastrofy w ruchu lądowym poprzez niewłaściwą obserwację przedpola jazdy, niezachowanie bezpiecznego odstępu od poprzedzających pojazdów oraz niedostosowania prędkości do sytuacji na drodze, które to zdarzenie zagroziło życiu i zdrowiu co najmniej 22 osób - powiedziała rzeczniczka Prokuratury Okręgowej w Szczecinie Joanna Biranowska-Sochalska. Z treści zarzutów wynika że udający się do Nowogardu poszkodowany w katastrofie już w rozmowie z dziennikarka TVP właściwie podawał powody i okoliczności tragicznego zdarzenia.

MS

UWAGA

Wakacyjny rozkład jazdy PKP

Od północy, 9 czerwca zaczął obowiązywać nowy, wakacyjny rozkład jazdy pociągów PKP. Będzie on obowiązywał do 31 sierpnia. Rozkład zamieszczamy w całości w naszym informatorze.

Red.

REKLAMA

ADN Sp. z o.o. ZATRUDNI
- pracownik drogowy,
- brukarz
- pracownik budowlany
Tel. 609 124 162

REKLAMA

Sprzedam 8 ha ziemi ornej
Łęgno.
Tel. 790 735 200

Sprzedam tapczany
jednoosobowe.
Tel. 509 528 688

REKLAMA
karolinasb@domjudy.pl
Tel. 506 638 789

MS BIOSS
SERWIS SKLEP KOMPUTEROWY
NAPRAWIAMY:
TELEFONY
TABLETY
LAPTOPY
NAWIGACJE
SKUPUJEMY LAPTOPY
NOWOGARD, UL. 700 LECIA 15
(NAD APTEKĄ I PIĘTRO)
TEL. 792-22-88-96

Oddam w przyjazne ręce pieska.
Tofik jest małym pieskiem, ma 2 i pół roku.
Jest wykastrowany.
Uwielbia dzieci.
Mój stan zdrowia zmusza mnie do tej decyzji.
Telefon 784 188 148

Wybory sołeckie już na końcówce

Zostało Jarchlino i Osowo

Już tylko dwie wsie czekają na wybory władz sołectwa tj.: Jarchlino i Osowo. W pozostałych 34 miejscowościach wybory już się odbyły.

W granicach gminy Nowogard znajduje się 37 sołectw. Niemniej w jednym z nich, najmłodszym, utworzonym przed dwoma laty, wyborów nie trzeba było ogłaszać, bo kadencja władz sołeckich jeszcze trwa.

W pozostałych przypadkach już wybrano nowe władze, w dużej mierze doszło do zmian personalnych. W ostatnich dniach wybory te odbyły się w: Orzeszu- sołtysem została Joanna Gębala; Szczytnikach - Mariusz Zelerowicz; Wierzbięcin- Agnieszka Nowacka i Orzechowo- Patrycja Zelmanowska.

Przed wyborami są jeszcze mieszkańcy Jarchlina i Osowa. Wybory w tych miejscowościach powinny odbyć się na początku przyszłego tygodnia. Dopiero wówczas opublikujemy nazwiska wszystkich wybranych na nową kadencję sołtysów, wraz z podaniem danych dotyczących frekwencji wśród mieszkańców.

MS

eprasa.pl 6df4d206ca

Czy gmina będzie budować już teraz?

Marne dofinansowanie do budowy bieżni

Dofinansowanie do budowy bieżni trójtorowej przy SP nr 3 w Nowogardzie otrzymało tylko 18 500 złotych z puli przekazanej przez marszałka województwa. To tylko nieco ponad 5% ogólnej wartości zadania, która opiewa na kwotę 334 tys. złotych. Budowa kompleksu, w skład którego wejdzie też skocznia w dal oraz rzutnia do pchnięcia kulą, stoi w tym roku pod dużym znakiem zapytania.

Wnioski o dofinansowanie inwestycji można było składać do końca lutego 2019 roku. O fundusze aplikowały samorządy gminne lub powiatowe z województwa zachodniopomorskiego. Każdy samorząd mógł ubiegać się o dofinansowanie jednego projektu, a przyznana dotacja musi być wykorzystana do końca grudnia br. Konkurs marszałkowski przewidywał, że dofinansowanie na realizację wybranej przez gminy inwestycji przeznaczone będzie maksymalnie 20 tys złotych lub do 50% wartości kosztów inwestycji. To niewiele. Z łącznej ilości środków – 1 350 000 zł – przeznaczonych na ten nabór, skorzysta w sumie 81 samorządów. W praktyce najczęściej powtarzaną na wykazie inwestycji z przeznaczeniem do dofinansowania była kwota 18 500 złotych.

Dlatego większość gmin oraz powiatów składała wnioski na mniejsze zadania, jak przebudowa istniejącej już infrastruktury sportowej, na stadionie, czy zakup sprzętu sportowego potrzebnego do szkół. Z innego punktu widzenia wyszły władze Nowogardu. Burmistrz złożył wniosek dotyczący budowy trójtorowej bieżni.

Bieżnia ma powstać w okolicach boiska Orlik

Wniosek Gminy Nowogard dotyczył także wykonania skoczni w dal oraz rzutni do pchnięcia kulą. Mini-kompleks lekkoatletyczny miałby powstać przy ulicy Bohaterów Warszawy, a dokładnie przy SP nr 3 w Nowogardzie. Byłoby to uzupełnienie oferty sportowej w tej szkole, której nazwa nawiązuje do tradycji Polskich Olimpijczyków. Po sąsiedzku znajduje się też jedyny nowogardzki Orlik, administrowany przez ZSO.

Całkowity koszt zadania, zgodnie z kosztorysem zawartym we wniosku to 334.565. Była to jedna z trzech najdroższych inwestycji będących przedmiotem oceny komisji.

Z drugiej strony dofinansowanie o jakie mogły starać się samorządy nie mogło przekroczyć 20 tys. zł. Wsparcie marszałka w wysokości 18 500 złotych, to tylko nieco ponad 5,5% ogólnej planowanej kwoty zadania. Aby postarać się o wyższy wkład zewnętrzny do budowy od podstaw bieżni, należy szukać dofinansowania w innych źródłach np. Ministerstwie Sportu i Turystyki.

Jak przekazał kierownik Wydziału Lokalnego i Funduszy Jarosław Soborski, do Urzędu Miasta nie trafiła jeszcze oficjalna informacja o uzyskaniu przez gminę Nowogard dofinansowania na to zadanie. Stanie się to zapewne w tych dniach i dopiero po tym czasie zapadnie decyzja, czy taka inwestycja będzie realizowana w tym roku z udziałem środków pochodzących od marszałka.

Fundusze trafią też do gminy Osina, w zasadzie do tamtejszej szkoły. Tam władze gminy nie mają wątpliwości, że w zaproponowanym kształcie inwestycję przeprowadzą już w tym roku. Za kwotę 34 865 zł dojdzie do remontu i wyposażenie sali do gimnastyki i gimnastyki korekcyjnej w Szkole Podstawowej w Osinie. Dofinansowanie marszałkowskie wyniesie z kolei jeszcze mniej niż w Nowogardzie, bo tylko 16 050 złotych.

Dzięki pozyskanym środkom w szkole powstanie odrębna sala do gimnastyki i gimnastyki korekcyjnej. Zostaną zakupione wielofunkcyjne urządzenia stosowane w profilaktyce wad postawy i praktyce korekcji. Dzieci po powrocie z wakacji będą już mogły korzystać z sali oraz sprzętu.

psa

Z ostatniej chwili

Czarny dym w centrum

Słup czarnego dymu zawisł wczoraj, przed godz. 18.00, nad łącznikiem ulic: Dworcowa i 700-lecia, wzbudzając zaniepokojenie mieszkańców tej okolicy. Wezwano Straż Pożarną.

Wysoka na co najmniej kilkanaście metrów chmura dymu była widziana z daleka. Toteż początkowo wydawało się, że płonie jakiś budynek. Na szczęście ogień został zaprószony w pustostanie po byłych garażach. Co płonęło? Prawdopodobnie jakieś opony lub przewody - ktoś próbował odzyskać materiał, który mógłby spieniężyć w położonym o krok skupie złomu… W tym miejscu to nie pierwsza taka interwencja strażaków.

Red.

Chmura czarnego dymu przy łączniku Dworcowej i 700 Lecia

Wiaty przystankowe (prawie) jak nowe

Pasażerowie korzystający z przystanków komunikacji autobusowej doczekali się poprawy stanu tych miejsc. O tym, że wiele wiat przystankowych od dłuższego czasu jest w fatalnym stanie informowaliśmy wielokrotnie.

A to brakowało elementów siedzisk, a to szyb, które stanowiły osłonę przed wiatrem i deszczem, nie mówiąc już o porozklejanych, brudnych plakatach czy ulotkach - tak niestety wyglądało wiele wiat przystankowych na terenie miasta. Nie lepiej było na wsiach. Pisaliśmy o tym wielokrotnie, często na prośbę samych pasażerów. Gmina w końcu zabrała się za ten temat i zdaje się kompleksowo. Na terenie miasta wszystkie 15 wiat zostało wyremontowanych i wyczyszczonych. Podobne prace naprawcze wykonywane są na terenach wiejskich, gdzie wiat przystankowych jest ok. 50. Brakujące szyby wstawiono lub wymieniono popękane w: Jarchlinie, Bieniczkach, Maszkowie (zatoka), Wierzchach i Wojcieszynie. Odmalowano wiaty w: Jarchlinie, Osowie (tu także wymieniono na nowe siedzisko), Żabowie, Konarzewie, Wierzchach, Trzechelu oraz Kolonii Czermnica. Również w Łęgnie wykonano wymianę siedziska wiaty, a w Zakłodziu wykonano remont jej fundamentów. Wiata w Wojcieszynie wymagała większych prac. Wykonano tam wymianę poszycia dachowego, montaż szyby, malowanie i naprawę elementów stalowych wiaty.

MS

eprasa.pl 6df4d206ca

Budowa pieszo-jezdni w Kulicach coraz bliżej

Są pieniądze, będzie przetarg

Rada Powiatu Goleniowskiego przegłosowała uchwałą, zabezpieczającą 1 mln 700 tys. zł na przebudowę drogi powiatowej wraz z budową ciągu pieszo-rowerowego, budowę pieszo-jezdni w Kulicach, gdzie wartość kosztorysowa to ponad 2 mln złotych. Połowę kosztów inwestycji ma zwrócić, dofinansować Wojewoda Zachodniopomorski, a 25 % dołoży gmina Nowogard. Wkrótce ma być ogłoszony przetarg na tę oczekiwaną przez mieszkańców wsi inwestycję.

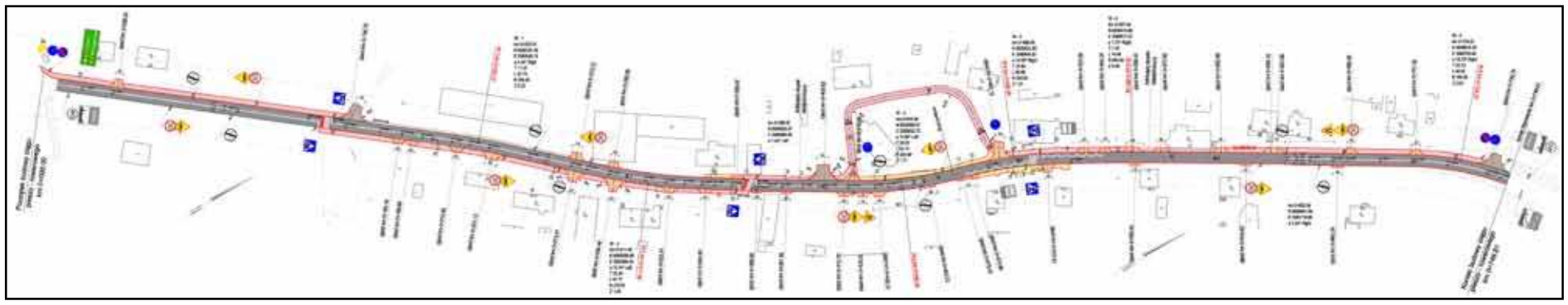

Uchwała o przeznaczeniu środków trzymanych dotychczas w rezerwie na inwestycję w Kulicach, radni powiatowi przyjęli w ubiegłym tygodniu, 30 maja. Stało się tak po tym, jak zadanie to zostało objęte 50% dofinansowaniem w ramach Funduszu Dróg Samorządowych (dawniej Program Naprawy Dróg Lokalnych), obsługiwanego przez Wojewodę Zachodniopomorskiego, na co czekano w Goleniowie. Dzień przed sesją w powiecie, również radni gminy Nowogard, przyjęli jednogłośnie uchwałę intencyjną upoważniającą Burmistrza Nowogardu do zabezpieczenia środków w wysokości 526 670 zł, stanowiących pomoc na rzecz starostwa w realizacji budowy pieszo-jezdni w Kulicach. UM ma przygotować w najbliższym czasie stosowny projekt uchwały o zmianach w budżecie. Nie wiadomo na razie z jakich zaplanowanych inwestycji na ten rok gmina zrezygnuje, aby pokryć ten wydatek. Później jeszcze pomiędzy starostwem a burmistrzem Nowogardu musi zostać podpisane stosowne porozumienie, o wspólnym finansowaniu inwestycji. Jest to niezbędne do podpisania umowy z wyłonionym w drodze przetargu wykonawcy pieszo -jezdni.

Wieś od dawna czeka na bezpieczny chodnik

Ale już na podstawie uchwały intencyjnej przyjętej przez Radę Miejską w Nowogardzie, a także po zabezpieczeniu środków w powiecie, jeszcze w tym tygodniu ma zostać ogłoszony przetarg na to zadanie. – informują nas w Starostwie Powiatowym w Goleniowie. Jeśli wszystko pójdzie zgodnie z planem, budowa może ruszyć jeszcze w pierwszej połowie wakacji, a zakończy się na jesień.

Projekt przewiduje budowę pieszo-jezdni od zjazdu z drogi wojewódzkiej do końca wsi, wykonanej w technologii polbruk, z wjazdami do posesji i oczywiście odpowiednim oznakowaniem (w tym poziome dla pieszych – trzy przejścia oraz miejsce dla autobusów). W czterech miejscach wybudowane zostaną wyspy, zniechęcające kierowców do szybkiej jazdy. Co ważne, cały ciąg zostanie połączony z chodnikiem i przystankiem, który znajduje się przy głównej drodze, przy zjeździe na Kulice. Będzie to więc kompleksowe rozwiązanie problemów komunikacyjnych w Kulicach, czego niestety zabrakło przy wykonywaniu ścieżki rowerowej w Warnkowie. Przypomnijmy, że tą zbudowano tak, że kończy się w polu. Zabrakło kilkuset metrów, aby skomunikować ją z Karskiem. W listopadzie zeszłego roku, burmistrz Nowogardu, po apelach mieszkańców i nagłośnieniu sprawy przez DN, ogłosił przetarg na przygotowanie projektu budowy brakującego fragmentu chodnika. Wyłoniono firmę, która zobowiązała się, że w ciągu 9 miesięcy takowy projekt przygotuje. Termin ten mija w sierpniu tego roku.

Marcin Simiński

Miejscowy inwestor, miejscowy projektant

Centrum nabiera stylu

Odsłonięty już z parkanów ukazuje się w pełnej krasie nowy budynek przy ulicy 3 Maja od kilkunastu miesięcy stawiany w miejsce zburzonego 3 lata temu poniemieckiego jeszcze obiektu, w którym mieściło się do lat 80-tych przedszkole.

Trzeba przyznać, że budynek który zaprojektował nowogardzki lokalny architekt Rafał Szpilkowski, godnie i z fasonem wpisuje się w tę prestiżową wszak zabudowę, jaką jest zawsze centrum miasta. Ta dotychczasowa zabudowa stanowiła także swoiste wyzwanie dla projektanta inwestora - efekt, jak wspomnieliśmy, może się podobać. Budynek ma funkcje usługowe(parter) i mieszkalne pozostałe kondygnacje.

Red.

Budynek już wykończony, prace nad wykończeniem w trakcie

Masz problem, lub byłeś świadkiem ważnego wydarzenia?

Skontaktuj się z naszą redakcją! ☎ 513 088 309, 91 392 21 65

eprasa.pl 6df4d206ca

Ile zarobili nowogardzcy radni w 2018 roku?

W nowogardzkim Biuletynie Informacji Publicznej w środę, 5 czerwca br. zostały zamieszczone oświadczenia majątkowe sporządzone przez radnych obecnej kadencji. Jest to już druga (po początkowych) złożona przez radnych wybranych jesienią 2018 roku deklaracja. Dlatego w przypadku kilku radnych stan majątku prezentujemy po raz pierwszy.

Takie oświadczenie za rok poprzedni należy złożyć w biurze rady każdego roku do dnia 30 kwietnia. Na urzędowym druku powinny zostać zawarte informacje dotyczące zgromadzonych oszczędności, posiadanych nieruchomości, zarobków składników mienia ruchomego czy zaciągniętych kredytów. Nie wszystkie deklaracje zostały sporządzone w pełni poprawnie. W niektórych brakuje kwoty dochodu uzyskanego dzięki diecie, czy wartości nieruchomości lub gospodarstwa.

Lp.	Imię i nazwisko	Oszczędności	Nieruchomości	Zarobki za 2018 r	Składniki mienia ruchomego	Kredyty
1,	Przewodniczący RM Stanisław Saniuk	8 100 zł.	Mieszkanie w Nowogardzie 57 mkw – 200 tys zł; garaż 18 mkw – 10 tys zł.	Emerytura 75 431 zł, dieta RN Spółdzielni Mieszkaniowej Gardno – 4410 zł, diety radnego – 9 063 zł,	Toyota Corolla 2014	Kredyt na zakup mieszkania do spłaty 45 574 CHF,
2.	Wiceprzewodniczący RM Jacek Rafiński	Nie dotyczy	Dom 104 mkw – 350 tys zł,	Emerytura 62 088 zł, Zachodniopomorska Szkoła Biznesu w Szczecinie – 1800 zł, dieta radnego – 933 zł.	Mazda 3, 2013 r.	Kredyt hipoteczny – 70 782 CHF
3.	Radny Adam Czernikiewicz	23 345 zł, 126 euro, 25 akcji GPW, 200 akcji Hubstyle, 300 akcji Polimexms, 100 akcji Solar	Dom w Nowogardzie 168 m kw – 400 tys zł, działka o pow. 558 m kw – 40 tys zł, lokal użytkowy 15 m kw – z udziałem wynoszącym 134/10 000 w częściach wspólnych budynku i w działce o pow. 4 155 m kw – 30 tys zł, inne nieruchomości – 10 tys zł, 1 tys zł oraz 10 tys zł.	Dochód dywidenda – 45 zł, dochód z działalności gospodarczej – 6 891 zł, dochód ze stosunku pracy – 63 330 zł, zwrot nakładów z z kasy zapomogowo-pożyczkowej UM Nowogard – 590 zł, ekwiwalent – 123 zł, dochód z tytułu pełnienia obowiązków społecznych i obywatelskich – 933 zł.	Opel Astra G, 2008, 12 tys zł.	Pożyczka na zakup sprzętu medycznego na potrzeby działalności gospodarczej małżonki - 26 678 zł, do spłaty pozostało – 26 057 zł.
4.	Radny Michał Bociarski	7 tys zł.	Mieszkanie 52 m kw – 151 tys zł.	Dieta radnego – 9933 zł, praca w ARMiR – 46 639 zł.	Nie dotyczy	Kredyt hipoteczny na zakup mieszkania 116 tys zł.
5.	Radny Zbigniew Ceranka	16 tys zł.	Mieszkanie 67 m kw – piwnica 12 mkw – 190 tys zł; mieszkanie 35 mkw- 168 tys zł., mieszkanie 45 m kw – piwnica 13 mkw – 100 tys zł; garaż 18 m kw – 30 tys zł.	Dieta radnego – 933 zł, dochód z tytułu zatrudnienia z ZSP 72 689 zł, dochód z tytułu zatrudnienia Specjalany Ośrodek Szkolno-Wychowawczy w Nowogardzie – 30 604 zł, dochód z tyt. umowy zlecenia Prywatne LO dla Dorosłych – 501 zł, dochód z tyt. wypłaty ostatniej emerytury po zmarłej matce – 1 699 zł.	Samochód osobowy KIA Sportage, 2015	Pożyczka ekspresowa 60 tys zł na remont posiadanych nieruchomości, do spłaty 58 122 zł.
6.	Radny Marcin Wolny	37 tys zł.	Mieszkanie w Nowogardzie 69 mkw – 202 tys zł.	Jednoosobowa działalność gospodarcza – handel usługi – 21 tys zł dochodu, umowa o pracę 66 467 zł, dieta radnego – 7 956 zł,	Nie dotyczy	Kredyt hipoteczny na zakup mieszkania, do spłaty 164 397 zł, pożyczka na cele konsumpcyjne – do spłaty 111 976 zł,
7.	Radny Wojciech Włodarczyk	12 642 zł, 137 USD, 114 euro,	Dom w Nowogardzie 260 mkw – 600 tys zł, działka 3300 mkw – 150 tys zł,	ISP lekarz chirurg – 300 195 zł dochodu, biegły sądowy – 42 483 zł, dieta radnego - ???	Nie dotyczy	Kredyt cel dowolny – 200 tys zł – do spłaty 162 067 zł, Kredyt cel dowolny – 150 tys zł – do spłaty 122 048 zł, Kredyt hipoteczny 400 tys zł – 88 322 zł.
8.	Radny Stanisław Wiśniewski	Nie dotyczy	½ domu w Nowogardzie 105 mkw – 190 tys zł; garaż 26 mkw budynki niemieszkalne 56 mkw – 26 tys zł.	Emerytura 32 994 zł, z tytułu zatrudnienia PZD ROD Nowogard 4 361 zł, dieta radnego – 933 zł.	Nie dotyczy	Kwota zadłużenia 26 725 zł kredyt na remont domu; kwota zadłużenia w kredycie 29 614 zł na remont centralnego ogrzewania, kwota zadłużenia 29 614 - kredyt na remont mieszkania, kredyt na zakup mieszkania – kwota zadłużenia 56 592 zł.
9.	Radna Anna Wiąz	170 tys zł.	Mieszkanie 52 m kw – 225 tys zł. - własność odrębna, budynek magazynowy – 502 mkw – wartość ???	Dochód z działalności gospodarczej – 68 400 zł, dieta radnego – 8 096 zł, emerytura – 17 644 zł.	Skoda Rapid 2014 własność odrębna ½ – 18 tys zł.	Leasing Seat Leon 16 hatchback 2016 – 36 233 zł.
10.	Radny Michał Wiatr	Nie dotyczy	Dom 144 m kw – 300 tys zł, działka pd budowę domu budowlano-rolna o pow. 0,71 ha o wartości 40 tys zł; działka rolna 0,16 ha – 7 800 zł.	Z tytułu zatrudnienia 58 424 zł, dieta radnego – 10 413 zł, dieta członka LGD – 177 zł.	VW Golf Plus 2009 – wartość 16 tys zł.	Kredyt hipoteczny za zakup domu – 150 tys zł – do spłaty 104 519 zł.
11.	Radna Renata Piwowarczyk	Nie dotyczy	Nie dotyczy	IKEA Industry Goleniów – 51 277 zł, renta – 7 524 zł, dieta radnego – 6276 zł, alimenty – 16 800 zł.	Nie dotyczy	Kredyt konsumpcyjny – 35 211 zł – do spłaty pozostało 30 004 zł,
12.	Radna Jowita Pawlak	1 400 zł.	Mieszkanie w Nowogardzie 67 mkw – 160 tys zł, biuro 44 mkw – 90 tys zł (współwłasność 1/2),	Umowa o pracę – 80 385 zł, umowa zlecenia 11 886 zł, dieta radnej – 7 200 zł.	BMW X1 2018 rok – 139 000 zł.	Leasing konsumencki 113 008 zł, 36 m-cy, rata 2 159 zł/miesiąc
13.	Radny Dariusz Olejnik	Nie dotyczy	Dom w Ostrzycy 360 mkw – 360 tys zł; gosp. rolne 46,1552 (wartość - ???)	Dieta radnego 1933 zł, dieta ZiR – 500 zł.	John Deere 6830 – 2009, Volkswagen Tauron - 2010	Kredyty i pożyczki na: zakup maszyn – 27 400 zł, remont domu 48 086 zł, remont bud. Gosp – 86 626 zł oraz 44 743 zł; zakup ziemi 66 555 zł, 300 000 zł oraz 253 zł.
14.	Radny Marcin Nieradka	4 tys zł.	Dom w Lubczynie gm. Goleniow,74 mkw – 285 tys zł,	Stosunek pracy 54 700 zł.	Toyota Avensis, 2008 r.	Kredyt konsumpcyjny – 27 500 zł; kredyt hipoteczny 256 410 zł; pożyczka konsumpcyjna – 8 000 zł.
15.	Radny Paweł Lembas	5 000 zł.	Dom w Nowogardzie 76 m kw – 180 tys zł, działka budowlana, na której stoi budynek mieszkalny – 2 976 mkw – 15 tys zł.	Umowa o pracę w CZG RXXI – 47 932 zł, KZU „Pomorze" - umowa zlecenie – 11 840 zł.	Skoda Octawia 2005 r.	Kredyt hipoteczny – 130 937 zł.
16.	Radny Jerzy Kubicki	210 tys zł.	Dom w Karsku 60 mkw – 100 tys zł, gosp. rolne 200 tys zł, 2 domy w budowie: 158 mkw i 139 mkw – ok. 700 tys zł,	Renta chorobowa – 12 298 zł, dieta sołtysa – 4 533 zł, prowizja – 351 zł.	-	Nie dotyczy
17.	Radny Michał Krata	30 tys zł, 3 100 euro, 8 000 GBP,	Nie dotyczy	Dochód z działalności gospodarczej (spółka cywilna) – 900 zł, dieta 10 413 PLN	BMW 645Ci 204 r.	Pożyczka hipoteczna 138 081 PLN, do spłaty pozostało 124 869 PLN, kredyt gotówkowy 46 PLN – do spłaty 30 181 PLN
18.	Radny Dariusz Kielan	Nie dotyczy	Nie dotyczy	Dieta radnego – 8 306 zł, umowa o pracę – 23 865 zł (kwota netto)	Citroen Picasso 2009 r.	Nie dotyczy
19.	Radny Andrzej Kania	20 tys zł.	Dom o pow. 104 mkw – 250 tys zł.	Dochód z działalności gosp. 132 tys zł, dieta radnego i sołtysa 11 907 zł, prowizja - 138 zł.	Audi A-6 2009, BMW X-3 2007 r, Mercedes -Benz Sprinter 2008 r, Ford Transit 2011 r, koparko – ładowarka 2008 r, samochód ciężarowy IVECO 2001 r.	Idea Bank – 27 000 zł na działalność gospodarczą
20.	Radny Jacek Jankowski	67 010 zł, 0,02 euro,	Dom w trakcie budowy 154 mkw – 200 tys z, dziąłka budowlana 1077 mkw – 47 tys zł, garaż blaszany 21 mkw – 4 500 zł.	Dieta radnego – 933 zł, dieta sołtysa – 3600 zł, prowizja od zebranego podatku – 394 zł, umowa o pracę CZG RXXII – 86 694 zł.	Seat Alhambra 2003 r.	Kredyt hipoteczny na budowę domu 265 200 zł, do spłaty 231 811 zł.
21.	Radny Jacek Wierny	*Brak danych w BIP dotyczących aktualnego oświadczenia majątkowego za 2018 rok.*				

Opr. Red

eprasa.pl 6df4d206ca

Festiwal „Lato z Muzami" już blisko

Bohosiewicz, Muskała i VOX

Powoli odsłaniane są nazwiska gwiazd tegorocznej, 23. edycji Festiwalu Filmu Muzyki Malarstwa „Lato z Muzami". Już wiadomo, że do Nowogardu z tej okazji przyjadą znane aktorki: m.in. Gabriela Muskała i Sonia Bohosiewicz, a o dobrą muzyczną zabawę zadba zespół VOX.

Wydarzenia główne 23. Festiwalu Filmu Muzyki Malarstwa „Lato z Muzami" w Nowogardzie rozpoczynamy monodramem Soni Bohosiewicz zatytułowanym „Chodź ze mną do łóżka", rozpocznie główne wydarzenia 23. Edycji Festiwalu. Spektakl będzie częścią uroczystego otwarcia wydarzenia, a rozpocznie się 12 lipca, o godzinie 18:00. Soni Bohosiewicz nie trzeba za bardzo przedstawiać. To jedna z najpopularniejszych w ostatnich latach aktorek młodego pokolenia. Zagrała w ponad 30 filmach, spektaklach telewizyjnych i licznych serialach. Na ekranie po raz pierwszy pojawiła się w 1994 roku, w komedio-dramacie Jerzego Stuhra „Spis cudzołożnic". Szeroka publiczność usłyszała o niej dopiero dzięki roli Hanki w filmie „Rezerwat", za którą została obsypana nagrodami. Ma na koncie kilka seriali. Wśród

Gabriela Muskała

nich doskonałą tytułową rolę w serialu „Aida", a także ważne role w serialach „Usta usta", „39 i pół" czy „Czas Honoru".

Kolejną gwiazdą 23. Festiwalu Filmu Muzyki Malarstwa „Lato z Muzami" w Nowogardzie będzie GABRIELA MUSKAŁA, dziś jedna z najpopularniejszych i najbardziej cenionych polskich aktorek, autorka scenariusza do filmu „Fuga". Widzowie festiwalu obejrzą ten poruszający obraz, a po seansie spotkają się z jego gwiazdą oraz autorką scenariusza. Gabriela Muskała to aktorka filmowa i teatralna, dramatopisarka i scenarzystka filmowa. Zagrała w wielu znaczących filmach a były to między innymi: „Królowa Aniołów", „Aria Diva", „Podróż", „Krzysztof", „Być jak Kazimierz Deyna", nagrodzony na Festiwalu w Wenecji francuskojęzycznym film „Cała zima bez ognia" w reżyserii Grega Zglińskiego oraz „Wymyk" tego

Sonia Bohosiewicz

samego twórcy, który przyniósł jej nagrodę aktorską na festiwalu w Gdyni. Gabriela Muskała role wybiera starannie i zawsze są to kreacje przykuwające uwagę widzów. Te mniejsze i wyraziste stworzyła w m.in.: „Chce się żyć", „Serce, serduszko", „Ederly", „Wołyń". Kolejnym przełomem w jej karierze była jedna z głównych ról w filmie „Moje córki krowy" w reżyserii Kingi Dębskiej, która przyniosła jej powszechną popularność i uznanie.

Jak wiadomo „Lato z Muzami" to Festiwal Filmu, ale także Malarstwa i Muzyki. Tę ostatnią przestrzeń, również wypełnią gwiazdy. Jedną z nich będzie zespół VOX. Na ich występ i do zabawy organizatorzy zapraszają w SOBOTĘ 13 lipca w godzinach wieczornych. Po koncercie odbędzie się plenerowy pokaz filmu pt. „GWIAZDY", w którym Witold Paszt, jeden z członków zespołu, zagrał charyzmatyczną postać i spisał się w tej roli znakomicie. O karierze Witolda Paszta i zespołu VOX przeczytać można więcej w najnowszym wydaniu „Tele Tygodnia" (nr 23 z 3 czerwca).

Festiwal „LATO Z MUZAMI" odbędzie się w dniach 8-14 lipca. Organizatorami wydarzenia są: Burmistrz Nowogardu i Nowogardzki Dom Kultury.

Patronem medialnym wydarzenia jest m.in. Dziennik Nowogardzki. Na naszych łamach będziemy odsłaniać kolejne punkty programu 23. edycji „Lata z Muzami".

MS

Zespół VOX

Spotkali się w Zamku Czocha

Zjazd PTN z nowogardzkimi akcentami

W dniach 31-2 czerwca 2019 roku, w przepięknym zamku Czocha pod Wrocławiem odbył się XV Walny Zjazd Sprawozdawczo - Wyborczy Delegatów Polskiego Towarzystwa Numizmatycznego. W trakcie Zjazdu wybrano nowe władze organizacji. Delegatem na Zjazd był Tadeusz Łukaszewicz, prezes Koła Numizmatycznego z Nowogardu O/Szczecin.

Po zakwaterowaniu delegatów w historycznym zamku, odbyły się prelekcje i prezentacje książek o tematyce numizmatycznej. Dzień zakończył się nocnym zwiedzaniem Zamku Czocha. Później zorganizowano mini-spotkanie kolekcjonerskie, w czasie którego numizmatycy mieli szansę wymienić się na poszukiwane okazy. Tadeusz Łukaszewicz obdarował kolegów dużą ilością gadżetów i materiałów promocyjnych otrzymanych z Gminy Nowogard, oraz numerów Dziennika Nowogardzkiego, w których był zamieszczany Kącik Kolekcjonera - stała rubryka ukazująca się 2-3 razy w miesiącu. Tak dobra współpraca pomiędzy Kołem PTN w Nowogardzie a lokalną prasą, została przyjęta z zaciekawieniem. Okazuje się bowiem, że to w Polsce należy do rzadkości.

W drugi dzień zjazdu, od rana, również zaplanowano prezentacje i sesje naukowe. Po przerwie obiadowej delegaci przystąpili do realizacji najważniejszego punktu - wyboru nowych władz PTN.

Pan Tadeusz Łukaszewicz w trakcie zwiedzania Zamku, w przerwie między obradami

Wcześniej uczczono minutą ciszy wszystkich tych, którzy odeszli w trakcie ostatniej, czteroletniej kadencji. Wśród nich byli też członkowie Koła Nowogard (śp. Krzysztof Maciejewski i śp. Stanisław Łuczak). W wyniku głosowania prezesem organizacji został Przemysław Ziemba, reprezentujący O/Szczecin i Koło Nowogard, ale na co dzień mieszkający w Radomiu. Jego zastępcą został Dariusz Budzelewski z O/Koszalin, często goszczący w Nowogardzie w trakcie wystaw, odczytów, spotkań jubileuszowych w Nowogardzie. Wybrano też drugiego wiceprezesa Bartosza Awianowicza, prezesa Oddziału Toruń. Poza Zarządem Głównym wybrano również Komisję Rewizyjną i Sąd Koleżeński. Jedyny przedstawiciel numizmatyków z Nowogardu, w trakcie zjazdu pełnił funkcję przewodniczącego Komisji Uchwał i Wniosków. Między głosowaniami odbyła się przemiła uroczystość, zwłaszcza dla szczecińskiej delegacji. Przyznano tytuł „Godność Członka Honorowego PTN". Wśród odznaczonych był m.in. prezes Oddziału PTN Szczecin prof. Franciszek Łuczko. Ten dzień zakończyła uroczysta kolacja. Delegacja ze Szczecina złożyła dwa – trzy wnioski do dalszej realizacji. Zwróciła uwagę na lepsze nagłośnienie medialne zjazdów i wyemitowanie monety z symbolem PTN.

Trzeciego, ostatniego dnia Zjazdu, delegaci mogli już odetchnąć. Po śniadaniu zaplanowano zwiedzanie wnętrza Zamku Czocha i terenów przyległych.

Przepiękny Zamek Czocha był miejscem Zjazdu PTN

Około południa wszyscy rozjechali się do swoich domów. Nikt nie wyjechał z pustą ręką, każdy delegat i zaproszony gość otrzymali pamiątkowe materiały z Zarządu Głównego PTN oraz z Oddziału PTN Wrocław. Na okoliczność XV Zjazdu wydano również okolicznościowy numizmat w formie monety z logami Zjazdu i PTN.

Osobistym kierowcą delegacji szczecińskiej był skarbnik PTN O/Szczecin-Zbigniew Wielguszewski.

PTN w całym kraju to 50 Oddziałów i 15 Kół Terenowych, w tym nasze nowogardzkie, które jest jednym z liczniejszych i wyróżniających się Kół pod względem aktywności.

Za rok Koło PTN w Nowogardzie będzie obchodziło 40. jubileusz istnienia. Z tej okazji planowane są wystawy okolicznościowe i spotkania kolekcjonerskie. Ponadto trwają rozmowy z władzami miasta Nowogard o organizację kolejnego, XVI Krajowego Walnego Zjazdu Delegatów PTN, który miałby się odbyć w naszym mieści.

Marcin Simiński

eprasa.pl 6df4d206ca

Z życia krótkofalowców w II LO

Kolejny uczeń II Liceum Ogólnokształcącego w Nowogardzie zdał egzamin państwowy i uzyskał Świadectwo Klasy A Operatora Urządzeń Radiowych w Służbie Radiokomunikacyjnej Amatorskiej.

Szczęśliwym posiadaczem pozwolenia radiowego został Konrad Małecki z klasy IIA, członek Szkolnego Klubu Radioastronomii PZK - SP1KMK, którego opiekunem jest p. Szymon Grygowski.

Trzech członków klubu SP1KMK: Justyna Juszczyńska z klasy IA oraz Piotr Klimczak oraz Dawid Trzaska z klasy IIIC uzyskało licencje nasłuchowe, które wręczył prezes Zachodniopomorskiego Oddziału Terenowego Polskiego Związku Krótkofalowców p. Janusz Tylkowski SP1TMN.

opracował: Szymon Grygowski

Członkowie klubu SP1KMK w kolejności od lewej: Konrad Laskowski, Justyna Juszczyńska, Dawid Trzaska, Piotr Klimczak, prezes PZK OT 14 Janusz Tylkowski, Mateusz Gnych

REKLAMA

Wystąpią na Gali Talent Roku

Sukces Flesz Dance I

W dniu 01.06.19, na Zamku Książąt Pomorskich w Szczecinie, odbył się Wojewódzki Przegląd Zespół Tanecznych. W konkursie wzięło udział 39 zespołów a wśród nich zespół Flesz Dance I z Nowogardzkiego Domu Kultury.

Zespół otrzymał tytuł Laureata oraz nominację do Koncertu Galowego Talent Roku 2019, który odbędzie się 15.06.2019roku na Zamku Książąt Pomorskich w Szczecinie.

Jak czytamy na stronie NDK, grupa Flesz Dance I to grupa na poziomie zaawansowanym, której uczestnikami zajęć są osoby w wieku 12 - 18 lat. Specjalizują się oni w następujących technikach tanecznych: hip hop, funky, new style oraz disco dance. Odnoszą liczne sukcesy na przeglądach tanecznych. Zajęcia prowadzi Agata Kubiak - dyplomowana instruktor hip hop.

Gratulujemy sukcesu i życzmy kolejnych tak udanych występów!

Opr. MS/DN
Źródło: NDK

W Przedszkolu nr 4

Dzień Dziecka

5 czerwca stał się bardzo oczekiwanym dniem. Na dzieci z Przedszkola Miejskiego nr 4 w Nowogardzie, również czekały tego dnia niespodzianki. A wszystko to z okazji Dnia Dziecka.

Dzieci tego dnia mogły pozjeżdżać na zamkach dmuchanych, skosztować słodkości a także przysmaków z grilla. Przy skocznej muzyce dzieci świetnie się bawiły miło spędzając czas w gronie swoich przyjaciół oraz ulubionych pań. Na koniec zabawy każdy otrzymał upominek.

Inf. K. Rogowska

eprasa.pl 6df4d206ca

Hellenowski bieg z przeszkodami

Z udziałem jednego zawodnika z Nowogardu w sobotę, 8 czerwca br. odbył się 3. Hellenowski Bieg Przełajowy.

Organizatorami biegu jest Rada Goleniowskiego Osiedla Helenów i Stowarzyszenie „Helenów". Start zawodów odbył się w sobotę, 8 czerwca, o godzinie 11. Uczestnicy rywalizowali na malowniczej trasie lasów hellenowskich w Goleniowie. Każdy z nich przed starem otrzymał pakiet biegowy a na mecie medal. Zwycięzcy poszczególnych kategorii wzbogacili się o gustowne pamiątkowe statuetki.

Jak poszło naszym? Choć ich ilość nie była imponująca, to wynik naszego jedynego reprezentanta warto odnotować. Startujący z numerem 13 Bolesław Orłowski spisał się na medal. W stawce blisko 60 zawodników zajął 30 miejsce w klasyfikacji ogólnej. Wszystko dzięki uzyskanemu czasowi – 00:49:51. Czas poniżej 50 minut dał też 25 miejsce wśród panów. Oprócz znakomitego czasu nowogardzianin został wyróżniony jako najstarszy uczestnik zawodów w goleniowskim Hellenowie.

- *Bieg nie należał do łatwych pomimo tego, że odbywał się na dystansie 9 km. Na uwagę zasługiwały przeszkody terenowe, co tylko urozmaicało bieg. Cieszy na pewno uzyskany wynik i czas poniżej 50 minut* - powiedział w rozmowie z redakcją Pan Bolesław Orłowski, najstarszy uczestnik biegu w Goleniowie. ***psa***

Na trasie biegu umieszczonych zostało kilka przeszkód. Nasz reprezentant poradził sobie z nimi bardzo dobrze. Foto. Organizatorzy

Start biegu na 9 km. Foto. Organizatorzy

Rajd Rowerowy Dookoła Jeziora Nowogardzkiego

Świętowali Dzień Dziecka

Klub Kolarski LKK Nowogard był organizatorem Rajdu Rowerowego Dookoła Jeziora Nowogardzkiego, który odbył się przy okazji I Nowogardzkiego Dnia Dziecka. Frekwencja dopisała i dzieci i młodzież na sportowo mogli spędzić ten dzień w Nowogardzie.

Jak informują organizatorzy rajdu, w dniu 1 czerwca odbył się I Nowogardzki Dzień Dziecka. Klub Kolarski LKK Nowogard był organizatorem rajdu rowerowego dookoła jeziora. Frekwencja, która była na rajdzie przeszła najśmielsze oczekiwania organizatorów. - *Pragniemy podziękować dzieciom za udział w rajdzie oraz rodzicom i opiekunom za tak liczne przybycie na rajd. Podczas rajdu zwiedzaliśmy piękne tereny wzdłuż nowogardzkiego jeziora, dzieci brały udział w małych zawodach, konkursach i zabawach, a na koniec rajdu na terenie ośrodka Sarenka P. Grygowskiego przy ognisku, kiełbaskach i pysznych babeczkach od SweetCaroline odbył się piknik rowerowy, na którym udekorowane zostały dzieci, które zwyciężyły w mini zawodach* – czytamy w komunikacie LKK Nowogard. ***KR***

Frekwencja podczas rajdu rowerowego zaskoczyła nawet samych organizatorów

Mistrzostwa Polski Żaków w tenisie stołowym

Konrad Pyra dziewiąty w kraju

Jak informowaliśmy w ostatnim wydaniu DN, Konrad Pyra z klubu Visonex LUKS Top Wierzbięcin wystartował w Mistrzostwach Polski Żaków. Nasz reprezentant osiągnął swój największy sukces w dotychczasowej przygodzie z tenisem stołowym, zajmując 9. miejsce w Polsce.

Przypomnijmy, że młodziutki zawodnik klubu Visonex LUKS Top Wierzbięcin rozgrywa świetny sezon. Jego zwycięstwa zaowocowały wysokim miejscem w ogólnopolskim rankingu w przedziale wiekowym Żak (15. miejsce), dzięki któremu mógł w miniony weekend wystartować w Krakowie podczas Mistrzostw Polski Żaków. Konrad Pyra nie zawiódł swoich trenerów i zaprezentował się z bardzo dobrej strony w ogólnopolskiej stawce. Nasz reprezentant w Krakowie zajął 9. miejsce indywidualnie oraz także 9. miejsce w deblu. Jak przyznają trenerzy Konrada, to jeden z największych sukcesów młodego tenisisty stołowego. Gratulujemy i życzymy kolejnych świetnych startów na ogólnopolskiej arenie. . ***KR***

Konrad Pyra wywalczył 9. miejsce indywidualnie oraz w deblu podczas Mistrzostw Polski Żaków rozgrywanych w Krakowie

Kropeczka szuka dobrego domu

Kropeczka, to bardzo miła i sympatyczna psina, choć w pełni wieku, jest bardzo aktywna i uwielbia długie spacery. Zdecydowanie bardziej ceni sobie towarzystwo osób dorosłych, więc może być idealnym towarzyszem spacerów i kompanem na długie codzienne wieczory dla osoby dorosłej.

Bardzo nie lubi samotności, pozostawiona sama w domu tęskni za swoim opiekunem i płacze. Niestety jej właścicielka zmuszona jest oddać psinę, ale w dobre i pełne miłości ręce, ponieważ sama, z powodu poważnej choroby, nie jest w stanie się już dalej zajmować swoim ukochanym pupilem. Może ktoś z Państwa zechce przygarnąć Kropeczkę i sprawić, aby ostatnie lata przeżyła w towarzystwie kochającego, jak dotąd, właściciela? **Telefon kontaktowy: 693 923 415.**

eprasa.pl 6df4d206ca

Wybrzeże bez szans z Pomorzaninem

Nie zwalniają tempa!

W sobotę (8 czerwca), o godzinie 14:00, podopieczni Tomasza Błotnego wybrali się nad morze, aby rywalizować z Wybrzeżem Rewalskim Rewal. Jak informowaliśmy przed meczem, Wybrzeże tak jak Pomorzanin miało serię 5 zwycięstw z rzędu, ale przy efektowniejszym bilansie bramkowym. To jednak nie zdeprymowało nowogardzian, którzy zagrali kolejny świetny mecz i pewnie pokonali gospodarzy 0:2.

Wybrzeże Rewalskie Rewal – Pomorzanin Nowogard 0:2 (0:0)
Gole: Szymon Makarewicz (55', 76')
Skład: *Marcin Michalak – Fernando Batista **(c)** , Marcin Skórniewski, Bartosz Rokita, Paweł Zając (Michał Teodorczyk) – Artem Gumeniuk (Marcel Wlaźlak), Adrian Zając, Karol Osakiewicz, Szymon Makarewicz (Jakub Zdeb), Kacper Litwin – Szymon Klepuszewski.*

Przed pierwszym gwizdkiem pewne było, że przy zwycięstwie jednej z drużyn, drugi zespół zakończy swoją serię 5 zwycięstw z rzędu. Podopieczni Tomasza Błotnego nie mieli jednak zamiaru przegrywać, o czym świadczyły ataki już od pierwszych minut. W 5. minucie Bartosz Rokita uderzył z przewrotki z około 10 metrów, a futbolówka minęła bramkę rywali. W 10. minucie Szymon Klepuszewski strzelał z 14 metrów, ale golkiper gospodarzy bez trudu wyłapał ten strzał. Następne dwa strzały oddali już piłkarze z Rewala, ale zarówno w 12. jak i 16. minucie uderzenia zza pola karnego nie odnalazły drogi do bramki. W 20. minucie Szymon Klepuszewski znalazł się w sytuacji sam na sam z bramkarzem Wybrzeża i nieznacznie chybił, strzelając z okolic szesnastki. W 30. minucie Karol Osakiewicz zdecydował się na strzał z około 20 metrów, a futbolówka poszybowała nad poprzeczką. W 33. minucie ładnym strzałem z 18 metrów popisał się Kacper Litwin, ale dobrze tego dnia dysponowany bramkarz gospodarzy wybił piłkę na rzut rożny. W 40. minucie ponownie strzelał Klepuszewski, ale i tym razem piłka przeleciała obok bramki. Po zmianie stron obraz gry nie uległ zmianie, to Pomorzanin częściej i groźniej atakował. W 52. minucie Kacper Litwin ładnie uderzył z około 17 metrów, a golkiper gospodarzy z największym trudem wybił piłkę na rzut rożny. W 55. minucie Pomorzanin wykonywał kolejny rzut rożny. Piłkę w pole karne dośrodkował Artem Gumeniuk, a Szymon Makarewicz precyzyjnie uderzył głową z około 7 metrów i Pomorzanin objął prowadzenie. Nowogardzianie poszli za ciosem aby rozstrzygnąć ten mecz. Najpierw Kacper Litwin uderzył z 18 metrów, jednak wprost w bramkarza. Następnie Szymon Klepuszewski strzelał z 10 metrów i golkiper miejscowych ponownie obronił jego strzał. Wybrzeże było stać tylko na strzał zza pola karnego, który poszybował nad bramką. Natomiast w 76. minucie nowogardzianie ustalili wynik spotkania. Z lewej strony boiska jeden ze skrzydłowych dośrodkował na pole karne, z piłką minął się Marcel Wlaźlak oraz obrońca Wybrzeża, a akcje zamykał nabiegający na piłkę Szymon Makarewicz, który pewnym strzałem zdobył swojego drugiego gola. Do ostatniego gwizdka sędziego nie wydarzyło się już nic co mogłoby odebrać Pomorzaninowi 6 zwycięstwo z rzędu. Wybrzeże to kolejny zespół z czołówki, który padł ofiarą świetnie dysponowanych piłkarzy Tomasza Błotnego. Trener Pomorzanina ponownie miał sporo powodów do zadowolenia. - *Obie drużyny miały dobrą passę, ostatnio wygrywały swoje mecze ligowe, zwyciężając dziś to Pomorzanin Nowogard trzyma swoją serię zwycięstw dalej, a Marcin Michalak i nasza obrona nie straciła kolejny raz bramki. Gramy do końca, to właśnie dziś pokazaliśmy. Bardzo dobrze przygotowane do gry boisko w Niechorzu. Nasza powtarzalność potwierdziła się, zagraliśmy przyzwoite zawody, wygrana jest faktem i nagrodą. Wszyscy moi zawodnicy zasługują na duże słowa uznania, nie było słabego punktu, byliśmy mocno skoncentrowani, pomagaliśmy sobie wzajemnie, pełna komunikacja i odpowiedzialność. Pierwsza połowa to nieskuteczność w klarownych sytuacjach, błędy w obronie gospodarzy - czego nie wykorzystaliśmy. Druga połowa to duża poprawa funkcjonowania, dobrze bronimy, utrzymujemy się przy piłce, stwarzamy swoje okazje. Bartek Rokita zaliczył kapitalny występ, wraca skuteczność, a dwie bramki strzela dawno niegrający w wyjściowym składzie Szymon Makarewicz* – podsumował występ swojego zespołu Tomasz Błotny. ***KR***

A Klasa Szczecin gr. Północ 2018/2019
29. kolejka:

Sparta Gryfice – Dąb Dębice	**3:2**
Arkonia Szczecin – Wicher Brojce	**6:2**
Wybrzeże Rewalskie – Pomorzanin Nowogard	***0:2***
Mewa Resko – Fala Międzyzdroje	**1:2**
Jantar Dziwnów – KP Przecław	**2:3**
Polonia Płoty – Błękitni Trzygłów	**6:1**
Masovia Maszewo – Ehrle Dobra Szczecińska	**5:5**
Orzeł Łożnica – OKS Goleniów	**0:0**

M		M	P	G+	G-	Zw.	Re.	Po.
1	**Mewa Resko**	**29**	**65**	**90**	**22**	**21**	**2**	**6**
2	Polonia Płoty	29	62	84	36	19	5	5
3	Wybrzeże Rewalskie Rewal	29	55	72	37	16	7	6
4	Sparta Gryfice	29	**54**	**77**	**45**	**17**	**3**	**9**
5	**Wicher Brojce**	**29**	**53**	**72**	**61**	**16**	**5**	**8**
6	***Pomorzanin Nowogard***	***29***	***50***	***54***	***36***	***15***	***5***	***9***
7	**Błękitni Trzygłów**	**29**	**41**	**63**	**77**	**12**	**5**	**12**
8	*Fala Międzyzdroje*	*29*	***41***	*59*	*58*	*13*	*2*	*14*
9	Orzeł Łożnica	29	**39**	43	47	10	9	10
10	OKS Center MD Goleniów	29	**37**	50	63	11	4	14
11	Jantar Dziwnów	29	**36**	64	67	10	6	13
12	Ehrle Dobra Szczecińska	29	**34**	62	65	9	7	13
13	Arkonia Szczecin	29	**31**	48	63	9	4	16
14	KP Przecław	29	**30**	41	84	9	3	17
15	Dąb Dębice	29	**17**	34	86	4	5	20
16	Masovia Maszewo	29	**11**	41	107	1	8	20

ZAPROSZENIE NA ZAWODY WĘDKARSKIE

Zarząd Koła Miejsko-Gminnego PZW Nr 36 w Nowogardzie serdecznie zaprasza swoich

członków Koła na spławikowe zawody wędkarskie pn. **„ Senior 65 +"**, które odbędą się w dniu **16 czerwca 2019r** na Jeziorze Nowogardzkim.

Zapisy w sklepie wędkarskim „Wędkarz" przy ul. Boh. Warszawy do 14.06.2019 r.Wpisowe 10 zł od uczestnika.

Zbiórka i odprawa zawodników w dniu 16.06.1019r o godz. 7.00 przy restauracji „Neptun"

z wędkarskim pozdrowieniem w imieniu Zarządu Koła Nr 36
Prezes Kazimierz Ziemba

KOMUNIKAT DLA WĘDKARZY

w związku z planowanymi organizacjami zawodów wędkarskich na Jeziorze Nowogardzkim

w dniu 9.06, 16.06, 23.06, 29.06 i 30.06.2019 r.

Zgodnie z Regulaminem Amatorskiego Połowu Ryb Rozdział III pkt 7 uprasza się wędkarzy o niezajmowanie stanowisk wędkarskich w tych dniach od restauracji „Neptun" do restauracji „Okrąglak" na tzw. „murku" .

Za utrudnienia przepraszamy
Gospodarz Jeziora Nowogardzkiego
Zarząd Koła PZW Nr 36

Warsztaty Terapii Zajęciowej w Nowogardzie,

poszukują chętnych osób niepełnosprawnych zainteresowanych uczestnictwem w zajęciach terapeutycznych.

Tel. 91 39 25 282

Goleniowskie Towarzystwo Budownictwa Społecznego Sp. z o. o.
poszukuje kandydata na stanowisko:

Inspektor nadzoru

Zakres obowiązków na stanowisku inspektora nadzoru obejmuje:

- Przeprowadzanie rocznych i 5–letnich przeglądów stanu technicznego budynków i zagospodarowania terenu.
- Prowadzenie książek obiektu budowlanego zgodnie z przepisami Prawa budowlanego i przepisów związanych.
- Nadzór bieżący nad stanem technicznym budynków i nieruchomości.
- Dokonywanie odbiorów robót (awaryjnych, napraw bieżących, robót budowlanych) oraz wykonywanie i nadzór nad rozliczeniami tych robót, tym sprawdzanie kosztorysów powykonawczych i zatwierdzanie faktur za wykonane roboty.
- Uczestnictwo w przygotowaniu, nadzorowaniu i rozliczaniu inwestycji budowlanych.

Szczegółowe informacje dotyczące naboru zamieszczono w ogłoszeniu na stronie **www.bip.tbs.goleniow.pl** w zakładce - **Ogłoszenia w sprawie pracy.**

Zapraszamy do zapoznania się z ofertą oraz do składania aplikacji drogą mailową lub osobiście w siedzibie spółki w terminie do 21.06.2019 r.

eprasa.pl 6df4d206ca

HJORT KNUDSEN POLEN SP. Z O.O.

Hjort Knudsen Polen Sp. z o.o. jest duńską firmą, zatrudniającą ponad 1000 pracowników, produkującą i eksportującą skórzane meble tapicerowane.
www.hkmeble.pl

W związku z dynamicznym rozwojem firma zatrudni

- kontroler jakości
- pracownik produkcji
- magazynier
- tapicer

Miejsce pracy: Nowogard

Zapewniamy:
- stabilne warunki zatrudnienia
- wynagrodzenie proporcjonalne do osiąganych wyników

Osoby zainteresowane proszone są o wysłanie CV na adres:
ul. Zamkowa 7b , 72-200 Nowogard
lub e-mail: dawid.bohn@hjortknudsen.pl
Kontakt telefoniczny : 663 949 485
Informujemy, że skontaktujemy się tylko z wybranymi kandydatami

Prosimy o dopisanie następującej klauzuli: „Wyrażam zgodę na przetwarzanie danych osobowych zawartych w mojej ofercie pracy dla potrzeb niezbednych do realizacji procesu rekrutacji zgodnie z ustawa z dn. 29.08.1997 roku o ochronie danych osobowych (Dz. U. z 2002 r. nr 101, poz. 926, ze zm.)".

Mamy dla Ciebie PRACĘ
OPIEKUNA SENIORÓW w NIEMCZECH
PROMEDICA24

Oferujemy kursy niemieckiego od podstaw oraz duży wybór kontraktów na wakacje.

Zapraszamy na spotkanie rekrutacyjne 16 i 28.05 w godz. 11-14 w Urzędzie Pracy w Nowogardzie.

Zadzwoń i dowiedz się więcej tel. 517 175 599

studio reklamy vizart
Nowogard
ul. 700 lecia 15
(nad Apteką CARDIA, I Pętro)
e-mail: reklamavizart@wp.pl
Tel: 605 522 340
Zapraszamy
Pon.-Pt. 8-18, Sobota 9-14
REKLAMA W GAZETACH

REKLAMY
PIECZĄTKI
W 5 MINUT
- WYDRUKI WIELKOFORMAT., BANERY
- TABLICE, SZYLDY, KASETONY, SIATKI
- REKLAMA NA: POJAZDACH, ODZIEŻY
- LITERY PRZESTRZENNE, FLAGI, inne
- POLIGRAFIA, WIZYTÓWKI, ULOTKI, PLAKATY, FOLDERY
- GAZETKI, ZAPROSZENIA, WIDOKÓWKI, STRONY www, inne
- KSERO DO A4, A3 (KOLOR, CZARNOBIAŁE)
- LAMINOWANIE DOK. DO A4, A3, inne
- BINDOWNIE PRAC, OPRAWIANIE PRAC
- WYDRUKI PRAC, DOKUMENTÓW w 5 minut
Największy wybór okładek Tylko u NAS
NAJNIŻSZE CENY W MIEŚCIE !

ŻWIROWNIA DŁUGOŁĘKA
PIASEK, PIASEK PRZESIEWANY, ŻWIR, CZARNOZIEM, POSPÓŁKĘ
tel. 504 265 607
792 707 943
z dowozem do Klienta

AUTO- CZĘŚCI *Jacek Tworek*
SKLEP, • WARSZTAT SAMOCHODOWY
- *KLIMATYZACJA: naprawa + serwis*
- *SZYBY SAMOCHODOWE: montaż i naprawa*
- *MECHANIKA i DIAGNOSTYKA AUT*

Profesjonalna obsługa, nowoczesny sprzęt
tel. 668 477 803, 662 195 926
ul. ks. J. Poniatowskiego 31C • NOWOGARD
(wyjazd na Stargard)

GABINET ORTOPEDYCZNY
lek. med. Mariusz Piwowarski
specjalista ortopedii i traumatologii narządu ruchu
Tel. 600 397 039
72-200 Nowogard, ul. Boh. Warszawy 4b

WARSZTAT SAMOCHODOWY
ŚCIEŻKA DIAGNOSTYCZNA
Profesjonalna naprawa od A do Z
SZYBY SAMOCHODOWE
OSOBOWE, CIĘŻAROWE I MASZYNY
NA WYMIAR PLANDEKI NA WYMIAR
Ul. Nadtorowa 12
tel 91 39 20 131
kom 601860716
UDZIELAMY GWARANCJI NA WYKONANE USŁUGI
Ul. Kilińskiego 26
tel 91 39 25 627
kom 601897368

POMOC DROGOWA
Andrzej Słomski
Tel. 665 770 442

ATERIMA MED
Opiekunki w Niemczech
Sprawdzone oferty!
Tel. 91 506 55 55
Nawet 1500 EUR netto
+ PREMIA 300 EUR (brutto)

WYNAJEM KONTENERÓW,
wywóz odpadów.
TEL. 667 146 793

Do wynajęcia
w Domu Rzemiosła
pomieszczenie biurowe
parter i II piętro.
Tel. 91 39 21 777

Kupię elementy palet drewnianych, kantówkę.
7,5x7,5 cm 9,5x7,5 cm
tel. 697 174 369

El-car AUTO - CZĘŚCI car–audio&tuning
wszystkie części - najniższe ceny w MIEŚCIE !
Promocja !!! Płyn do spryskiwaczy ZIMOWY 5l - 10 zł
FILTRY, OLEJE
OLEJ GM OPEL 5L 10w40 65 zł!
OLEJ CASTROL MAGNETIC 10w40 4l - 79 zł
www.el-car.net, ul. 3 Maja 44
tel. 660 797 830, 91 392 11 55

GABINETY MEDYCZNE

ENDOKRYNOLOGICZNY
Lek. med. Adriana Dubińska-Walczak
specjalista chorób wewnętrznych
- usg tarczycy

CHORÓB CUKRZYCY I NADCIŚNIENIA
Lek. Ewa Zdawska
specjalista chorób wewnętrznych
specjalista diabetolog

GABINET DERMATOLOGICZNY
Dr. n. med. Violetta Ratajczak-Stefańska
specjalista dermatolog-wenerolog
- konsultacje dermatologiczne
- ocena znamion
- drobne zabiegi

PRACOWNIA USG
Specjalista radiologii i diagnostyki obrazkowej
Mirosława Melnyk-Tomys
- usg jamy brzusznej
- usg węzłów chłonnych, ślinianek
- usg stawów barkowych, biodrowych, kolanowych
- usg tarczycy
- usg tkanek podskórnych
- Doppler kończyn dolnych, szyi

PRZYCHODNIA
MEDYK NOWOGARD
ul. Wojska Polskiego 7a
rejestracja tel. 91 392 29 21

„Szuwary 2019 "

Tegoroczny Przegląd Piosenki Żeglarskiej „Szuwary 2019", odbędzie się w **dniu 15 czerwca (sobota), o godz. 12.00** na plaży miejskiej w Nowogardzie.

Organizatorem Przeglądu jest Klub Żeglarski „KNAGA" w Nowogardzie, przy współfinansowaniu projektu przez Gminę Nowogard oraz pomocy finansowej Sponsorów.

Regulamin Przeglądu oraz karta zgłoszenia oraz program do pobrania na stronie **www.knaga.nowogard.eu**

eprasa.pl 6df4d206ca

Stronę przygotowała grupa

„WBREW"

z Zespołu Szkół Ponadgimnazjalnych w Nowogardzie

Jak nie czytam, jak czytam!

7 czerwca 2019 r. uczniowie Zespołu Szkół Ponadgimnazjalnych im. Stanisława Staszica w Nowogardzie wzięli udział w ogólnopolskiej akcji pt.: „Jak nie czytam, jak czytam!"

Pomysłodawcą tej niezwykłej akcji, skierowanej do uczniów i nauczycieli, był miesięcznik „Biblioteka w Szkole". Akcja czytelnicza polegała na masowym publicznym czytaniu oraz zorganizowaniu przedsięwzięcia towarzyszącego (w przypadku naszej szkoły był to czytelniczy happening). Uczniowie ZSP chętnie włączyli się w tę ogólnopolską akcję i trzeba przyznać, że ich wyobraźnia nie miała żadnych granic! Uczniowie wspólnie z opiekunami Panią Grażyną Kostrzewską i Panią Katarzyną Kijaną pokazali, że czytanie książek to naprawdę wspaniała zabawa! Zachęcamy do czytania książek, bo jak mówi stare przysłowie: „Kto czyta – nie błądzi!"

Młodzież z ZSP na spotkaniu w urzędzie pracy

W środę 20.05.2019 r. uczniowie klasy 1TL wybrali się na spotkanie z pracownikami Powiatowego Urzędu Pracy w Goleniowie z filią w Nowogardzie.

Uczniowie naszej szkoły mieli szansę zobaczyć, gdzie składa się wnioski o pracę oraz jak sporządzić biznesplan, wspólnie wypełniali przykładowy wniosek potrzebny przy ubieganiu się o dotację na utworzenie własnej działalności gospodarczej, było to częścią zajęć z doradztwa zawodowego, które prowadzi w naszej szkole Pani Agata Zawierucha. Uczniowie mieli możliwość przyjrzenia się rejestracji osób bezrobotnych, dowiedzieli się również, jakie kursy przygotowawcze przysługują osobom poszukującym pracy. Klasa uzyskała odpowiedzi na wiele nurtujących ich pytań. W drodze powrotnej zatrzymaliśmy się przy Urzędzie Miasta, gdzie zamontowano defibrylator AED, czyli sprzęt medyczny używany podczas udzielania pierwszej pomocy. O jego zastosowaniu i użyciu opowiadała Pani Agnieszka Pawlik, zaznaczając jego ogromne znaczenie przy ratowaniu życia. Wycieczka pozostanie na długo w pamięci naszych uczniów.

Opieka merytoryczna: Katarzyna Kijana **Redakcja "WBREW": Klaudia Druciarek, Monika Rasowska, Aleksandra Lisowska**

eprasa.pl 6df4d206ca

Wakacyjny - ROZKŁAD JAZDY PKP

Odjazdy / *Departures*
Nowogard

PKP POLSKIE LINIE KOLEJOWE S.A.

9 VI – 31 VIII 2019

Aktualizacja wg stanu na 1 VI 2019

godzina odjazdu *departure time*	peron tor *platform track*	pociąg *train*	godziny przyjazdów do stacji pośrednich *arrivals at intermediate stops*	godzina przyjazdu do stacji docelowej *arrival at destination (station)*
0:03	II 1	IC - TLK 80171 *ŁEBSKO* 2 R	Goleniów 0:24, **Szczecin Dąbie 0:46, Szczecin Główny 1:04** *21 VI-31 VIII;* *1:31 Szczecin Główny* **IC - TLK 56170 ŁEBSKO** 2 R Kostrzyn 2:44, Rzepin 3:11, **Zielona Góra Główna 4:03,** Nowa Sól 4:20, Głogów 4:49, Ścinawa 5:21, Wołów 5:41, Brzeg Dolny 5:54, Wrocław Kuźniki 6:17 *21 VI-30 VIII;* *1:31 Szczecin Główny* **IC - TLK 56170 ŁEBSKO** 2 R Kostrzyn 2:44, Rzepin 3:11, **Zielona Góra Główna 4:03,** Nowa Sól 4:20, Głogów 4:49, Ścinawa 5:24, Wołów 5:44, Brzeg Dolny 5:58, Wrocław Kuźniki 6:22 *31 VIII;*	**Wrocław Główny 6:27** **Wrocław Główny 6:32**
3:54	II 1	IC - TLK 88170 *ŁEBSKO* 2 R	Płoty 4:12, Gryfice 4:26, Trzebiatów 4:49 *20 VI-30 VIII ①-⑤⑦;*	**Kołobrzeg 5:20**
4:05	II 1	IC - TLK 88170 *ŁEBSKO* 2 R	Płoty 4:23, Gryfice 4:37, Trzebiatów 4:55 *22 VI-24 VIII ⑥;*	**Kołobrzeg 5:20**
4:05	II 1	IC - TLK 88170 *ŁEBSKO* 2 R	Płoty 4:23, Gryfice 4:37, Trzebiatów 4:55 *31 VIII;*	**Kołobrzeg 5:27**
5:00	II 1	PR - R 88641 2	Wyszomierz 5:05, Osina 5:09, Mosty 5:15, Goleniów 5:24, Kliniska 5:33, **Szczecin Dąbie 5:43,** Szczecin Zdroje 5:47, Szczecin Port Centralny 5:55 *①-⑤ ∅ 20 VI, 15 VIII;*	**Szczecin Główny 5:59**
5:47	II 1	PR - R 88643 2	Wyszomierz 5:52, Osina 5:56, Mosty 6:02, Goleniów 6:10, Kliniska 6:19, **Szczecin Dąbie 6:28,** Szczecin Zdroje 6:32, Szczecin Port Centralny 6:40 *⑥;*	**Szczecin Główny 6:44**
5:50	II 1	PR - R 88643 2	Wyszomierz 5:55, Osina 5:59, Mosty 6:05, Goleniów 6:13, Kliniska 6:22, **Szczecin Dąbie 6:31,** Szczecin Zdroje 6:35, Szczecin Port Centralny 6:43 *①-⑤ ∅ 20 VI, 15 VIII;*	**Szczecin Główny 6:47**
7:47	II 1	PR - R 88645 2	Wyszomierz 7:52, Osina 7:56, Mosty 8:02, Port Lotniczy Szczecin Goleniów 8:08, Goleniów 8:27, Kliniska 8:37, **Szczecin Dąbie 8:48,** Szczecin Zdroje 8:53, Szczecin Port Centralny 9:01	**Szczecin Główny 9:04**
7:51	I 3	PR - R 88622 2	Żabowo 7:58, Płoty 8:07, Baszewice 8:14, Gryfice 8:21, Górzyca Reska 8:27, Gąbin 8:32, Trzebiatów 8:38, Bieczyno Pomorskie 8:44, Karcino 8:47, Głowaczewo 8:52, Stary Borek 8:55, Kołobrzeg Stadion 9:01 *①-⑥ ∅ 20 VI, 15 VIII;*	**Kołobrzeg 9:06**
9:29	II 1	PR - R 88624 *REGA* 2	Płoty 9:44, Gryfice 9:56, Trzebiatów 10:11, Kołobrzeg Stadion 10:34 *⑥⑦ ⊕ 20 VI, 15 VIII;*	**Kołobrzeg 10:40**
11:06	II 1	PR - R 88626 *POMERANIA* 2	Żabowo 11:13, Płoty 11:22, Baszewice 11:29, Gryfice 11:36, Górzyca Reska 11:42, Gąbin 11:47, Trzebiatów 11:53, Bieczyno Pomorskie 11:59, Karcino 12:03, Kołobrzeg Stadion 12:14	**Kołobrzeg 12:19**
11:07	I 3	PR - R 88647 2	Wyszomierz 11:12, Osina 11:16, Mosty 11:21, Port Lotniczy Szczecin Goleniów 11:27, Goleniów 11:44, Kliniska 11:53, **Szczecin Dąbie 12:03,** Szczecin Zdroje 12:06, Szczecin Port Centralny 12:15	**Szczecin Główny 12:18**
12:16	II 1	IC - TLK 84151 *PIRANIA* 2 R	Goleniów 12:39, **Szczecin Dąbie 13:01, Szczecin Główny 13:20,** Gryfino 14:07, Chojna 14:27, Kostrzyn 14:57, Rzepin 15:21, **Zielona Góra Główna 16:14,** Nowa Sól 16:29, Głogów 16:55, Ścinawa 17:27, Wołów 17:48, Brzeg Dolny 18:01, **Wrocław Główny 18:30,** Oława 19:04, **Brzeg 19:14, Opole Główne 19:40,** Gogolin 20:05, Zdzieszowice 20:20, **Kędzierzyn-Koźle 20:36,** Kuźnia Raciborska 21:07, Rybnik 21:43, Żory 22:04, Pszczyna 22:38, Czechowice-Dziedzice 22:47 *21-30 VI; 1-2 VII; 5 VII; 6-7 VIII; 24-25 VIII;*	**Bielsko-Biała Główna 23:00**
12:16	II 1	IC - TLK 84151 *PIRANIA* 2 R	Goleniów 12:39, **Szczecin Dąbie 13:01, Szczecin Główny 13:20,** Gryfino 14:07, Chojna 14:27, Kostrzyn 14:57, Rzepin 15:21, **Zielona Góra Główna 16:14,** Nowa Sól 16:29, Głogów 16:55, Ścinawa 17:27, Wołów 17:48, Brzeg Dolny 18:01, **Wrocław Główny 18:30,** Oława 19:04, **Brzeg 19:14, Opole Główne 19:40,** Gogolin 20:05, Zdzieszowice 20:20, **Kędzierzyn-Koźle 20:36,** Kuźnia Raciborska 21:07, Rybnik 21:43, Żory 22:04, Pszczyna 22:38, Czechowice-Dziedzice 22:47 *3 VII-31 VIII ∅ 5-6 VII, 6-7 VIII, 24-25 VIII;*	**Bielsko-Biała Główna 23:06**
12:16	II 1	IC - TLK 84151 *PIRANIA* 2 R	Goleniów 12:39, **Szczecin Dąbie 13:01, Szczecin Główny 13:20,** Gryfino 14:07, Chojna 14:27, Kostrzyn 14:57, Rzepin 15:21, **Zielona Góra Główna 16:14,** Nowa Sól 16:29, Głogów 16:55, Ścinawa 17:27, Wołów 17:48, Brzeg Dolny 18:01, **Wrocław Główny 18:30,** Oława 19:04, **Brzeg 19:14, Opole Główne 19:40,** Gogolin 20:05, Zdzieszowice 20:20, **Kędzierzyn-Koźle 20:36,** Kuźnia Raciborska 21:12, Rybnik 21:54, Żory 22:15, Pszczyna 22:49, Czechowice-Dziedzice 22:58 *6 VII;*	**Bielsko-Biała Główna 23:10**
13:37	II 1	PR - R 88628 2	Żabowo 13:44, Płoty 13:53, Baszewice 14:00, Gryfice 14:07, Gąbin 14:24, Trzebiatów 14:30, Bieczyno Pomorskie 14:36, Karcino 14:39, Głowaczewo 14:44, Stary Borek 14:47, Kołobrzeg Stadion 14:53 *①-⑤ ∅ 20 VI, 15 VIII;*	**Kołobrzeg 14:59**
14:45	II 1	PR - R 88649 2	Wyszomierz 14:50, Osina 14:54, Mosty 15:00, Port Lotniczy Szczecin Goleniów 15:06, Goleniów 15:25, Kliniska 15:34, **Szczecin Dąbie 15:44,** Szczecin Zdroje 15:48, Szczecin Port Centralny 15:56	**Szczecin Główny 16:00**
16:00	II 1	PR - R 88630 2	Żabowo 16:07, Płoty 16:17, Baszewice 16:28, Gryfice 16:34, Górzyca Reska 16:40, Gąbin 16:46, Trzebiatów 16:51, Bieczyno Pomorskie 16:57, Karcino 17:01, Głowaczewo 17:05, Stary Borek 17:09, Kołobrzeg Stadion 17:16	**Kołobrzeg 17:21**
16:38	II 1	PR - R 88651 2	Wyszomierz 16:43, Osina 16:47, Mosty 16:53, Port Lotniczy Szczecin Goleniów 16:59, Goleniów 17:18, Kliniska 17:27, **Szczecin Dąbie 17:38,** Szczecin Zdroje 17:42, Szczecin Port Centralny 17:50	**Szczecin Główny 17:54**
16:42	I 3	IC - TLK 48150 *PIRANIA* 2 R	Płoty 17:01, Gryfice 17:16, Trzebiatów 17:35 *20 VI-31 VIII;*	**Kołobrzeg 18:03**
18:00	II 1	PR - R 88632 2	Żabowo 18:07, Płoty 18:16, Baszewice 18:23, Gryfice 18:30, Gąbin 18:40, Trzebiatów 18:46, Bieczyno Pomorskie 18:52, Karcino 18:55, Głowaczewo 19:00, Stary Borek 19:03, Kołobrzeg Stadion 19:09 *①-⑥ ∅ 20 VI, 15 VIII;*	**Kołobrzeg 19:15**
19:38	II 1	PR - R 88653 *POMERANIA* 2	Wyszomierz 19:43, Osina 19:47, Mosty 19:53, Port Lotniczy Szczecin Goleniów 19:59, Goleniów 20:16, Kliniska 20:25, **Szczecin Dąbie 20:35,** Szczecin Zdroje 20:38, Szczecin Port Centralny 20:46	**Szczecin Główny 20:50**
21:23	II 1	PR - R 88634 2	Żabowo 21:30, Płoty 21:39, Baszewice 21:46, Gryfice 21:53, Gąbin 22:03, Trzebiatów 22:08, Bieczyno Pomorskie 22:14, Karcino 22:18, Głowaczewo 22:22, Stary Borek 22:26, Kołobrzeg Stadion 22:32	**Kołobrzeg 22:36**
22:24	II 1	PR - R 88636 2	Płoty 22:39 *①-④⑦ ∅ 19 VI, 14 VIII;*	**Gryfice 22:51**
22:24	II 1	PR - R 88636 2 2	Płoty 22:39, Gryfice 22:51, Trzebiatów 23:08, Kołobrzeg Stadion 23:25 *⑤ ⊕ 19 VI, 14 VIII;*	**Kołobrzeg 23:31**

objaśnienia skrótów / abbreviations
IC - „PKP Intercity" Spółka Akcyjna
TLK - Twoje Linie Kolejowe
PR - "Przewozy Regionalne" sp. z o.o.
R - REGIO

objaśnienia znaków / symbols
2 - 2 klasa / Second class seats
2 - tylko 2 klasa / 2nd class seats only
R - rezerwacja miejsc / seat booking
- wagon z miejscami do leżenia / couchette car
- wagon sypialny / sleeping car
- wagon z miejscami dla osób na wózkach - z windą/rampą / car with seats for disabled passengers - with a lift/ramp
- możliwość przewozu rowerów w wagonie nieprzystosowanym do ich przewozu – liczba miejsc ograniczona / it is possible to transport bicycles on the wagon not adopted to it - limited number of places
- wagon przystosowany do przewozu rowerów - liczba miejsc ograniczona / wagon adopted to the transport of bicycles – limited number of places

objaśnienia znaków / symbols
- przewóz przesyłek konduktorskich / courier service
- przełączanie wagonów do innego pociągu / wagons to be switched to another train
- połączenie z lotniskiem / connection to another train
- dostęp do WiFi / WiFi access
- dostępne miejsce do przewijania dziecka / baby changing space available
- klimatyzacja / air conditioning
- terminy kursowania / days of operation
∅ - oprócz / except
⊕ - oraz / and also
① - w poniedziałki / Mondays
④ - w czwartki / Thursdays
⑤ - w piątki / Fridays
⑥ - w soboty / Saturdays
⑦ - w niedziele / Sundays

Jeśli masz problem z alkoholem lub ktoś w rodzinie.
Grupa AA Mieszko zaprasza w każdy wtorek o 9.00 i 16.00 pod Ratuszem.

INFORMATOR LOKALNY - NOWOGARD

Telefony alarmowe
Policja - 997, 112
Komisariat Policji Nowogard - 91 57 92 316
Straż pożarna - 998
Posterunek PSP Nowogard - 91 39 20 118
Pogotowie ratunkowe - 999
Stacja Pogotowia Ratunkowego w Nowogardzie - 91 43 26 103
Pogotowie gazowe - 992
Pogotowie energetyczne - 991
Pogotowie wodn.-kanal. (PUWiS) - 91 39 20 711; 994

Dyżur nocny
Nocna i Świąteczna Opieka Zdrowotna - 91 39 78 430; 609 361 999; 665 283 928

Przychodnie - poradnie
Szpital - centrala - 91 39 21 356
Praxis - SZOZ - 91 39 20 787
Praxis - Centrum okulistyczno-optyczne - 91 39 27 272
POZ Przychodnia przyszpitalna - 91 39 21 800; 91 39 21 806
Medyk - 91 39 22 921
PRAXIS 2 - M. Drobińska - 91 39 25 943
NZOZ "Sanus" - 91 39 26 960
NZOZ "Pro-med" - 91 39 26 740
NZOZ "Leks" - 91 39 25 525
NZOZ "Baby-med" - 91 39 26 013
Mardent - gabinety lekarskie - 604 793 057 - 536 048 616
Revital - Ośrodek Rehabilitacji i Odnowy Biologicznej - 91 39 21 467; - 609 456 577
Pielęgniarki Środow.-Rodzinne - 91 39 20 926
Specjalistyczna Poradnia Terapeutyczna dla dzieci, młodzieży i ich rodzin - 91 39 20 743
Warsztaty terapii zajęciowej - 91 39 25 282
Zakład domowej opieki długoterminowej - 91 39 26 531; 509 142 650

Stomatologia
Praxis - Centrum stomatologiczne - 91 39 26 999
Pracownia protetyki stomatologicznej - Danuta Drapikowska 91 39 26 870
Protetyka stomatologiczna - Elżbieta Wysocka i Kazimierz Trojanowski - 91 39 26 107
"Nowo-dental" B. Szulejko - 695 264 677 - 91 392 14 67
"Dental - med" - 91 39 22 098;
Lek. stom. H. Sporzyńska-Czausz - 91 39 25 003; 603 705 630
Lek. Stom. Andrzej Rynkiewicz pogotowie stomatologiczne - 607 771 777
lek. Stom. D. Wałęga - Bąk pogotowie stomatologiczne - 604 441 609
lek. stom. A Mogilnicka - 506 606 955
lek. stom. E. Rosa - 532 512 703
lek. stom. D. Czernikiewicz - 91 39 26 639
lek. stom. M. Andrzejewska - 693 162 241
lek. stom. Krystyna Szeronos - 601 736 804

Urzędy
Urząd Miejski - 91 39 26 200
Biuro Obsługi Interesanta w UM - 91 39 26 214
Biuro Rady w UM - 91 39 26 210
Urząd Stanu Cywilnego - 91 39 26 230
Wydział Gospodarki Komunalnej, Mieszkaniowej i Ochrony Środow. - 91 39 26 243
Wydział spraw społecznych i obywatelskich
Meldunki - 91 39 26 213
Dowody osobiste - 91 39 26 215
Zarządzanie kryzysowe - 91 39 26 234
Wydział Gospodarki Nieruchomościami Geodezji i Rolnictwa - 91 39 26 226
Wydział Rozwoju Lokalnego, Funduszu, Kultury i Sportu - 91 39 26 293
Wydział Inwestycji i Remontów - 91 39 26 241
Biuro Podatków i Opłat - 91 39 26 217
Referat Edukacji - 91 39 25 464
Zarząd Budynków Komunalnych - 91 39 26 267
Powiatowy Urząd Pracy f/Nowogard - 91 39 21 376; 91 39 21 813
Powiatowy Inspektorat Weterynarii - 91 39 21 118
w nagłych wypadkach - 609 740 647

Wydział Komunikacji
Rejestracja pojazdów - 91 57 92 702
Prawo jazdy - 91 57 92 703
Fax - 91 39 21 852

OPS - Ośrodek Pomocy Społecznej
Kierownik - Dorota Maślana - 91 39 26 248
Świadczenia rodzinne - A. Lalik - 91 39 26 268
Dział usług opiekuńczych - B. Ziółkowska - 91 39 20 200

Poczta
ul. 3 Maja - 91 39 21 300; 91 39 21 183
ul. Warszawska - 91 39 20 834

Nadleśnictwo Nowogard - 91 39 20 640
Zakład karny Nowogard - 91 43 26 600

Gabinety weterynaryjne
Danuta Czerwińska
ul. J. Wybickiego 2 - 91 39 23 786
Animal-Vet
ul. Zielona - 666 135 133
Janusz Soroka
ul. L. Okulickiego 6 - 570 656 616
Zdzisław Truszyński
ul. T. Kościuszki 21 - 91 39 21 801
Mirosław Berezowski
ul. Roosevelta 38 - 91 39 20 814

Szkoły
Szkoła Podstawowa nr 1 - 91 39 26 270
Szkoła Podstawowa nr 2 - 91 39 26 274
Szkoła Podstawowa nr 3 - 91 39 26 291
Szkoła Podstawowa nr 4 - 91 39 23 028
SP w Długołęce - 91 39 10 492
SP w Orzechowie - 91 39 10 994
SP w Strzelewie - 91 39 10 224
SP w Żabowie - 91 39 10 694
SP w Błotnie - 91 39 10 190
SP w Wierzbięcinie - 91 29 10 795
I Liceum Ogólnokształcące - 91 39 20 213
Liceum Ogólnokształcące nr II - 91 39 25 107
ZSP im. Stanisława Staszica - 91 39 21 162
Prywatne Publiczne Liceum Ogólnokształcące dla Dorosłych; Niepubliczna Szkoła Policealna - 91 39 26 691
Prywatne Liceum Ogólnokształcące Zaoczne Centrum Edukacji Zdroje - 91 39 25 494
Prywatne Policealne Studium Zawodowe - 91 39 22 181
Specjalny Ośrodek Szkolno - Wychowawczy - 91 39 20 108

Przedszkola i żłobki
Przedszkole nr 1 ul. Żeromskiego - 91 39 26 286
Przedszkole nr 3 ul. J. Poniatowskiego - 91 39 26 288
Przedszkole nr 4 ul. T. Kościuszki - 91 39 26 287
Zielone Przedszkole ul. Zielona - 91 39 26 691; 505 388 292
Artystyczne Przedszkole Kraina Fantazjiul. Gen. J. Bema - 660 797 838
"Promyczek" Specjalistyczny punkt przedszkolny, ul. Boh. Warszawy - 609 931 469
Niepubliczny Żłobek "Maluszkowo" ul. ks. Racibora - 534 015 943
Niepubliczny "Malinowy Żłobek" ul. Boh. Warszawy - 604 873 917

Kultura
Miejska Biblioteka Publiczna
Dyrektor - 91 39 26 260
Czyt. dla dorosłych - 91 39 26 261
Nowogardzki Dom Kultury
Sekretariat - 91 39 26 283
Biuro kina/ dział imprez i promocji - 91 39 25 779
Kasa - 91 39 26 262

Parafie Rzymskokatolickie
Parafia pw. WNMP - 91 39 26 370; 506 081 328
Parafia pw. Św. Rafała Kalinowskiego - 91 39 21 004
Parafia pw. MB Fatimskiej - 91 39 21 592

Usługi pogrzebowe
J. Furmańczyk, Zakład Pogrzebowy - 91 39 21 767
S. Furmańczyk, Usługi Pogrzebowe - 692 354 065
MEMORIS Grzegorz Śmigiel - 693 230 190

Apteki
Centrum Zdrowia ul. 700-lecia - 91 57 62 139
Majowa ul. 3 Maja - 91 30 70 708
Cefarm ul. Plac Wolności - 91 39 20 203
Cardia ul. 700 - lecia - 91 39 21 330
Niebieska ul. 15 Lutego - 91 43 26 177
Asa ul. Warszawska - 91 39 20 494
Niebieska 2 ul. Kościuszki - 91 57 90 830
Nowa Farmacja ul. Bohaterów Warszawy - 91 57 30 437

Taksówki - 91 39 20 260

Pomoc drogowa
Grzegorz Irzymski - 91 39 22 402; 601 893 944
Andrzej Słomski - 665 770 442
Krzysztof Pietrzak - 601 938 293
R&J MIX - 608 731 620

INFORMATOR LOKALNY - OSINA

Urząd Gminy
Wójt - 91 39 10 390
Kierownik USC, St. ds. obywatelskich i ewidencji ludności - 508 499 549
St. ds. podatków i opłat - 508 499 661
St. ds. zarządzania kryzysowego, obrony cywilnej i ochrony środowiska - 508 499 580
Stanowisko pracy ds. gospodarki odpadami - 508 499 247
St. ds. obsługi organów Gminy, działalności gospodarczej, kultury i zdrowia - 508 499 567
St. ds. funduszy zewnętrznych, promocji, turystyki i sportu - 508 499 620

OPS - Ośrodek Pomocy Społecznej
Kierownik Anna Kaliczyńska - 508 499 534
Pracownicy socjalni - 508 499 561; 508 499 483
Asystent rodziny Patrycja Bielej - 508 499 621

Gminna Biblioteka Publiczna
Kierownik Krzysztof Górecki - 91 39 10 305

Szkoła Podstawowa im. B. Malinowskiego
Dyrektor Tatiana Olbert - 91 39 10 389
Sekretariat - 91 39 10 380

Przychodnie
NZOZ "Proximus" - 91 39 10 310

Punkt apteczny - 91 39 11 611

Poczta - 91 39 10 323

Parafia pw. NP NMP w Osinie - 91 39 10 386

eprasa.pl 6df4d206ca

OGŁOSZENIA drobne

NIERUCHOMOŚCI

- Wynajmę apartament na wakacje w Bułgarii – Słoneczny Brzeg. 690 123 582, 514 145 115
- Sprzedam działki budowlane w Ostrzycy i Ogorzelach 603 198 280
- Działki budowlane uzbrojone z warunkami zabudowy Kościuszki sprzedam 47 zł/m2. 691 180 848
- **Sprzedam tanio działkę budowlaną w Kościuszkach 1202 m².** Przy działce prąd, woda, kanalizacja, dojazd utwardzony w pobliżu jeziora. 575 345 659
- Do wynajęcia lokal pod działalność gospodarczą. 609 24 58 16
- Sprzedam lub wydzierżawię działkę 80 ar. 609 245 816
- Do wynajęcia lokal handlowo-usługowy pow. ok. 80 m2 w Nowogardzie obok Netto. Tel. 665 08 44 88
- Do wynajęcia dom 100 m2 ogrzewanie gazowe 20 min. do lotniska. Tel. 693 210 681
- Sprzedam lub zamienię połowę domu w Bodzęcinie w zabudowie bliźniaczej, garaż murowany, 32 ar, na mieszkanie w Nowogardzie do I piętra. 514 956 855
- Sprzedam tanio działkę budowlaną w Karsku 1437m2 cena za metr 35 zł. 694 232 940
- Jedyne w mieście działki uzbrojone z planem zagospodarowania przestrzennego sprzedam. 693 850 197
- Sprzedam dom w Nowogardzie 120m2 + pom. Gospodarcze + 2 garaże. 570 969 118
- **Pomieszczenia do wynajęcia – biurowe, użytkowe, handlowe, Nowogard 3 Maja, duży parking. Tel. 663 600 601**
- Sprzedam mieszkanie kawalerkę z 2 działkami pod zabudowę mieszkaniową wielorodzinną o łącznej pow. 3077M2 OSINA 164 000 zł do negocjacji Tel. 511 234 015
- **Działki pod zabudowę Nowogard Asnyka ok 12ar. Tel. 501 307 666**
- Do wynajęcia 5 miejsc noclegowych (2 pokoje z kuchnią) najchętniej firmie. 601 093 999
- Kwatery do wynajęcia. 601 448 218
- Do wynajęcia sklep dobra lokalizacja, dobrze prosperujący. 663 148 266
- Sprzedam dom do remontu w centrum Dobrej pow. użytkowa 105 m2 całkowita 300 m2. 606 219 988
- Sprzedam mieszkanie dwupokojowe IV p. Warszawska. 695 426 044
- Działkę rolną w Kościuszkach sprzedam 30 arów. Przy drodze asfaltowej, wszystkie media dostępne. Możliwość zakupu dwóch lub 3 działek o tej samej powierzchni przylegających do siebie, na działalność gospodarczą. Tel. 508 211 575
- Do wynajęcia mieszkanie w domu jednorodzinnym. 691 10 02 49
- Sprzedam podwójny garaż murowany na ul. Zamkowej, bez ścianki działowej jako jeden duży, z wysokim wjazdem, prąd zwykły oraz siła. Cena do uzgodnienia. Kontakt chwilowy tylko przez whatsappa 00491738499493
- Kwatery do wynajęcia. 601 448 218
- Wynajmę kawalerkę. 667 621 070
- Sprzedam działkę rekreacyjną ROD w Ińsku, domek holenderski zabudowany tarasem, zagospodarowana, woda, prąd, antena TV. Tel. 668 046 974
- Mieszkanie 3 pokojowe po całkowitym remoncie Nowogard, ul. Warszawska. 572 402 525
- Sprzedam dom 127 m2 w Nowogardzie, działka 1001 m2. Tel. 504 946 190, 507 831 353
- Sprzedam działki budowlane w Orzechowie. 785 401 200
- Sprzedam działkę budowlaną + nieruchomość. 721 867 734
- Wynajmę dwa pokoje i salon w Olchowie 1000 zł + opłaty. 78 22 54 902
- Sprzedam mieszkanie dwupokojowe 45 m2 na parterze. Cena 219 tys. do uzgodnienia. 781 785 767
- Do wynajęcia mieszkanie trzypokojowe 54 m, Żeromskiego. 783 678 684
- Mieszkanie do wynajęcia. Tel. 691 10 02 49
- Szukam na wynajem hala, magazyn min. 40m², Nowogard i okolice. Tel. 502 960 147
- Poszukuje garażu na Bema. 607 729 933
- Działki budowlane uzbrojone z warunkami zabudowy, Kościuszki 47 zł/m2. Tel. 691 180 848
- Garaż do wynajęcia ul. 5 Marca . Cena: 160 zl. Tel. 607 289 885
- Do wynajecia mieszkanie dwupokojowe. Tel. 607 420 272
- Kupię działke ogrodową na ul. Bema ,ul . Leśna. Tel. 607 729 933
- Do wynajecia mieszkanie w Olchowie. Tel. 884 000 435
- Sprzedam dom 157 m² – Płoty do remontu częściowo + budynek gospodarczy 94m² + działka 663 m². Tel. 507 831 353
- Wynajmę pokój dziewczynie. 798 382 886
- Sprzedam mieszkanie trzypokojowe bezczynszowe w centrum miasta z ogródkiem. 889 898 744
- Sprzedam garaż murowany Osina. Tel. 793 374 605
- Do wynajęcia mieszkanie w Nowogardzie. 603 705 670
- Sprzedam mieszkanie 4-pokojowe w Dobrej lub zamienię na mniejsze. 603 31 47 47
- Działki budowlane sprzedam: Sieciechowo: 2406 m² i 1654 m² z warunkami zabudowy i prądem. Os. Bema: 1472 m² z wodą, prądem, gazem i kanalizacją. Atrakcyjne lokalizacje i ceny. Tel. 508 222 644, 500 088 886
- Kawalerka do wynajęcia. 691 10 02 49
- Wynajmę mieszkanie lub pokój dla 2 studentek w centrum Szczecina. SMS : 724 558 005
- Kupię mieszkanie parter min. 50 m² bez pośrednika. 532 589 787 lub 532 589 788
- Sprzedam działkę ogrodową.Tel. 663 322 601
- Sprzedam mieszkanie 50m2, I piętro Czereśniowy Sad, 605 495 453
- Sprzedam mieszkanie Bankowa, I piętro, 3 pokojowe. 607 289 830
- Mieszkanie do wynajęcia 2 pokoje w domu jednorodzinnym , osobne wejście i liczniki duży plac i ogród w centrum miasta przy spokojnej ulicy tel. 509861740

MOTORYZACJA

- **Opel Zafira 7 osobowy 2008 rok prod. poj 1.9 dti przebieg 200 tys. disel, garażowany, serwisowany, opony letnie i zimowe km 100 tapicerka skóra welur kolor czarny sprzedam. Cena do uzgodnienia. 603 079 260**
- **Sprzedam Mazdę Premacy, kolor granatowy met. , klimatyzacja, rok. 2001, diesel 2.0, zadbana, tel. 605 522 340**
- Sprzedam opony zimowe 205 55 R16 91 H, Michelin Alpin 4, używane, cena do uzgodnienia, tel. 605 522 340
- Sprzedam Renault Laguna Kombi, 2.0 DCI, 150 KM, 2008/2009 r., ostatni przegląd w ASO Renault 11.02.2019 r, kompletna dokumentacja serwisowa - faktury, cena do uzgodnienia: tel 605 522 340
- Sprzedam bardzo zadbany samochód Renault Laguna rok produkcji 2001. Pojemność silnika 1.6 oraz 79 kw. Z przeglądem technicznym do lutego 2020, 140 tys. kilometrów. Kontakt Whatsapp lub telefonicznie 00491738499493 cena 5600 zł.
- Sprzedam Citroen AX poj. 1,0, przegląd i OC do 04.2020. Tel. 518 757 760
- Sprzedam Seat Ibiza 2005r. Przebieg 10500 km. Tel. 662 673 629
- Tanio sprzedam Toyota Corolla. Tel. 660 171 589
- Sprzedam Golf 4, benzyna 1.4, 16v, 4000 zł. 607 729 933
- Felgi z oponami do Volksawagena cena do uzgodnienia. 605 576 908
- Sprzedam Kia Sportage osobowy 2001 r., poj. 2000, benzyna. Cena do uzgodnienia. Tel. 91 39 20 763
- Sprzedam samochód Seat Altea po kolizji. Tel. 574 751 221
- Tanio sprzedam Renault Scenic, rocznik 2000, poj. 1600 ccm – benzyna. 698 245 237
- Sprzedam samochodzik czterokołowy Microcar. Tel. 606 312 832
- Sprzedam skutek Suzuki Burgman 250 rok prod.2000. Cena do uzgodnienia. 667 952 806

ROLNICTWO

- **Orka, siew agregatem, talerzówka ciężka. 608 01 39 95**
- **Koszenie, mulczowanie łąk, belowanie siana słomy. 608 01 39 95**
- Rzepak jary, zboża sprzedam. Tel. 502 853 573
- Grykę sprzedam i mieszalnik 1 tona. 603 467 609
- Sprzedaż jaj wiejskich – kurze. Tel. 502 119 960
- Młode nioski swieże jaja. 795 970 408
- Sprzedam bronę talerzową 2 metrową i 600 kg pszenicy jarej 602 708 518
- Słomę w dużych belach sprzedam. 502 853 573
- Potrzebny traktorzysta do pracy w gospodarstwie rolnym. 502 853 573
- Sprzedam żytnią słomę w kostkach, cena 3 zł/szt. 608 791 487
- Sprzedam felgi aluminiowe 16 do Mercedesa, opryskiwacz 2000 l , pług czteroskibowy i dwuskibowy oraz kosiarkę rotacyjną. 781 932 918
- Sprzedam 4 owce i 2 barany czarnogłówki. 535 201 091
- Sprzedam ciągnik MTZ rok prod. 2008, cena do uzgodnienia. Tel. 663 216 128
- Sprzedam układ kierowniczy 330.Cena do uzgodnienia. Tel. 669 823 464
- Sprzedam owies 2 tony. 91 39 18 606
- Sprzedam barakwóz wojskowy, pług piecoskibowy Atlas. Tel. 509 389 636
- Ziemię orną przyjmę. Tel. 788 685 194
- Żwir płukany 2 tony Tel. 788 685 194
- Sprzedam przyczepę do ciągnika jednoosiowego. Radełka do ziemniaków. Tel. 696 807 922
- Sprzedam rozsadę kapusty późnej kiłoodpornej. 505 101 307, 515 540 224
- Ule z pszczołami sprzedam. Zdrowe, ekologiczne. 500 zł za sztukę. 503 582 222

USŁUGI

- TRANSPORT - 600182682.
- DACHY, WIATY, TARASY. TEL. 660879108.
- MALOWANIE – szpachlowanie, panele. Tel. 788566432.
- SZPACHLARZ GŁADZI BEZPYŁOWEJ, PŁYTKARZ. WYKAŃCZANIE WNĘTRZ. Tel.537275547.
- PRANIE-MAGIEL,PRANIE DYWANÓW, WYKŁADZIN, TAPICERKI MEBLOWEJ SAMOCHODOWEJ/ SKÓRZANEJ MATERIAŁOWEJ / POŚCIELI WEŁNIANEJ / LANOLINĄ/ SPRZĄTANIE: CZYSZCZENIE FUG.TEL.604 373 143 , 794 229 083.
- **Pranie dywanów i tapicerki sprzątanie również z użyciem pary, ROMTEX. 668 151 516**
- Remont na każdą kieszeń. Tel.609 715 839
- **Malowanie, montaż paneli podłogowych i inne drobne naprawy wykona "złota rączka". 91 39 22 783, 784 79 22 70**
- **FIRMA USŁUGOWA „Zielona". Wynajem sal na konferencje, zebrania, szkolenia. 91 39 26 691**
- Naprawa RTV Sawicki. 888 330 606
- Firma budowlana z wieloletnią działalnością przyjmie zlecenie na budowę domów od podstaw, przekładek dachów, docieplenia, układanie kostki, różne rodzaje. Tel. 607 137 081;
- Mycie okien. 731 792 825
- MS BIOSS. Sprzedajemy Naprawiamy za gotówkę na raty laptopy tablety telefony. Skupujemy laptopy telefony. Adres Nowogard 700-lecia 15 I piętro nad apteką tel 91-577-53-73 lub 792-228-896
- Zwrot podatku z pracy rodzinne, urlopowe: Niemcy, Holandia, Austria, Anglia, Belgia, Norwegia. Tel. 71 385 20 18, 601 759 797
- Transport, przeprowadzki, opróżnienie mieszkań, piwnic, gratów. Tel 668 343 638
- AGENCJA REKLAMOWA VIZART, oprawianie prac w 2 minuty, bindowanie, wydruki, ksero, laminowanie, Nowogard ul. 700 lecia 15 (nad sklepem zielarskim)Tel. 605 522 340
- Przepisywanie prac (licencjackich, magisterskich i innych), dokumentów, CV, listów motywacyjnych, Szybko, solidnie. Agencja reklamowa Vizart Nowogard ul. 700 lecia 15 (nad sklepem zielarskim)Tel. 605 522 340.
- **Regulacja, naprawa, konserwacja okien i drzwi. 695 181 070**
- Wyburzamy, budujemy i remontujemy. 668 343 638
- Budowa domów, ogrodzeń, układanie kostki granitowej, polbruku. 726 403 937
- Wypełniam dokumenty do ZUS na emeryturę, rentę, kapitał początkowy. 507 872 391
- **Usługi remontowo-budowlane wykonam. 608 364 330**
- **Prace elektryczne i remonty mieszkań. 607 729 933**
- Usługi ogólnobudowlane docieplanie budynków, malowanie, szachlowanie, glazura, terakota, hydraulika, regipsy i podłogi, adaptacja poddaszy. 600 626 268
- **Usługi remontowo-budowlane, ocieplenia budynków. 669 591 896**
- Matematyka. 668 17 12 12
- Usługi Fryzjerskie Męskie w domu klienta. Sudomierski. Tel. 536 867 154 , 91 39 22 063
- Malowanie, szpachlowanie, tapetowanie, drobne naprawy w tym hydraulika, solidnie dobra cena. 666 047 905
- Przyjmę zlecenie na malowanie, montaż parapetów, paneli podłogowych itp. 518 034 782
- Naprawa AGD Nowogard. 698 352 406
- Dachy, wiaty, tarasy. 660 879 108
- Transport. 600 182 682
- Transport maszyn rolniczych i nie tylko ładunki nie przekraczające 7 ton. Tel. 514 740 538
- **Projektowanie stron internetowych. 695 575 008**
- Elewacje, podbitki. 607 054 692
- Malowanie, szpachlowanie, montaż paneli, regipsy, docieplenie poddaszy wełną. 607 654 692
- Budowa domów, ogrodzenia. Tel. 605 580 496
- Usługi wykończeniowe malowanie, kafelki, panele. 574 829 487
- Transport, przeprowadzki. Tel. 791 351 997
- Budowa domów wolne terminy 601 676 4040
- Usługa transportowa, przeprowadzki ładowność do 6 ton. Tel. 796 767 980
- Firma Budomax kompleksowe remonty domów, mieszkań, lokali. Oferujemy m.in. malowanie, zabudowa z płyt, płytki, podłogi. Elektryka, hydraulika. 516 838 105
- **Korepetycje angielski klasy 1-6. Tel. 739 537 060**
- **Budowa domów, wolny termin lipiec. 601 676 404**
- **Wyrabiam srebro koloidalne. Tel. 665 785 735**
- Usługi ogólnobudowlane, remonty. 667 17 12 83
- Usługi elektryczne i prace remontowe. 537 483 760
- Usługi remontowe. 667 17 12 83

PRACA

Ferma Drobiu w Redle
zatrudni pracowników
fizyczno-gospodarczych.
Bardzo dobre warunki
płacowe. telefony
506 428 241, 91 391 03 15

- **Aktivmed24.pl Opiekunki Seniorów Niemcy. Premie wakacyjne, 530555015**
- **AMBERCARE24 Opiekunki do Niemiec, wymagany j. niemiecki komunikatywny, zarobki netto do 1500 euro/mies., wyjazdy od zaraz, sprawdzone oferty, legalnie 737 451 825, 737 886 919, 737 489 914**
- **Zatrudnię pracowników budowlanych. Tel. 695-264-594**
- Zatrudnię stolarza z doświadczeniem. 503 084 687
- Zatrudnię pomocnika mechanika samochodowego. Doświadczenie nie wymagane. 600 291 059
- **Zaopiekuję się małym dzieckiem. 664 696 177**
- **Pracowników budowlanych robót wykończeniowych zatrudnie. Tel. 694 440 205**
- Szukam do pracy kucharza, kucharkę. Tel. 606 627 718
- **Zatrudnię do sklepu spożywczego. 603 688 266**
- Zatrudnię pracownika do sklepu spożywczego. Tel. 519 601 290
- Zatrudnię mechanika. 508 070 311
- Przyjmę do pracy przy ogrodzeniach. 607 654 692
- **Zatrudnię elektryków mogą być emeryci cały, pół, ćwierć etatu praca na budowie lub w warsztacie. Tel. 606 824 461**
- Zatrudnię pracownika – usługi remontowo wykończeniowe. 697 329 453
- Poszukuje tynkarza do tynków maszynowych i pomocnika. Wysokie zarobki i umowa. 500 475 311

eprasa.pl 6df4d206ca

- Podejmę prace za granicą jako płytkarz, szpachlarz, przy wykończeniu wnętrz i elewacji. Tel 537 275 547
- **Poszukuje pomocnika do lekkich prac budowlanych. Tel. 785 931 513**
- Zatrudnię do sklepu spożywczego Lewiatan, ul. Boh. Warszawy 102. Tel. 502 239 619
- Szukam pracownika biurowego, wymagania: znajomość j. angielskiego w stopniu komunikatywnym, obsługa komputera, Wykształcenie min. Średnie, Kontakt - tel. 913925275 w. 24
- Spawacza zatrudnię może być rencista, emeryt. 503 032 234
- Budowlańca zatrudnię. 503 032 234
- Poszukuje osoby do pracy biurowej. 510 100 263
- Poszukuje do pracy na budowie. 693 180 974
- Pizzeria Fantazja ul. 15 lutego 2 Nowogard, zatudni kelnera i pomoc kuchenną. Tel. 509 411 799, 91 39 20 750
- Zatrudnię mechanika do warsztatu samochodowego w Goleniowie. 606 948 278
- Zatrudnię pracownika – usługi remontowo wykończeniowe. 697 329 453
- Praca w Monachium na umowę dla płytkarza z doświadczeniem, prawo jazdy. 603 425 621 po 17 stej
- Kucharza zatrudni hotel-restauracja Przystań. 601 584 056/55
- Praxis zatrudni pracownika do rejestracji, wynagrodzenie 2000 zł netto + prowizja od obrotu. 604 422 221
- Zlecę położenie dachu na garażu i położenie elewacji. 588 721 522 lub 91 578 54 35
- Zatrudnimy spawacza. Stawka na okresie próbnym 30zł brutto. Tel. 601 581 892
- Zatrudnię pracownika usługi remontowo – wykończeniowe. Tel. 697 329 453
- Montażystę mebli do pracy przyjmę. Zarobki do 400 zł/dzień, wyjazdy: tygodniowe i dwutygodniowe. Zakwaterowanie i przejazd zapewnione. 781 060 250

INNE

- Sprzedam drewno suche tanio. 691 848 026
- **Drewno, bukowe, dębowe, pocięte, porąbane. Tel. 603 353 789**
- **Sprzedam drewno opałowe. 667 788 820**
- Do wynajęcia zagęszczarka – 400 kg. 790 285 382
- **Szkółka w Karsku** poleca **drzewa owocowe** w pojemnikach 3-4 letnie owocujące już od 20 zł/szt. oraz **tuje szmaragd** wys. 70-80cm. po 10 zł za sztukę. Tel. 606 106 142
- Sprzedam materac kokosowy na łóżko ze stelażu, na wymiar 180*200*24cm, używany, tel. 605 522 340
- **Piece gazowe c.o. vaillant z Niemiec dwufunkcyjne wiszące po przeglądzie serwisowym do mieszkania,domu cena od 1.200 zł. sprzedam tel 691 686 772**
- **Podgrzewacze wody 130-160-190 litrowe stojące na gaz firmy villant mało używane z gwarancją cena od 1000 zł. Tel. 691 686 772**
- Piec gazowy c.o. wiszący do mieszkania, domu,sklepu, zakładu firmy vaillant z Niemiec po przeglądzie z gwarancja sprzedam cena 1250 zł możliwość montażu tel 691 686 772
- Sprzedam szafkę kuchenną brązowo-biała, z płytą indukcyjną - 2 stanowiska, z możliwością dostawienia drugiej płyty indukcyjnej lub gazowej, z blatem, tel. 605 522 340
- Przyjmę radio i laptopa 697 886 041
- Sprzedam drewno olchowe kominkowe. 730 744 751
- **Odsprzedam nowe drzwi harmonijkowe Dąb sonome z szybkami. Wys. 2.05 m szer. 58,8 cm. Cena 100 zł. Tel. 512 012 823**
- Pianino sprzedam. 533 983 233
- Przyjmę pralkę zwykłą. 697 886 041
- Przyjmę dwie wersalki, szafki kuchenne i pralkę automatyczną. 796 080 198
- Sprzedam TV plazmowy 42 cale LG, z dyskiem twardym, mało używany, tel. 605 522 340
- **Drewno opałowe liściaste mieszane sprzedam. 506 012 706**
- Oddam pianino. 509 615 101
- Sprzedam Pralko-suszarka HOOVER WDXA 5117AH-S, 3 letnia, cena do uzgodnienia, tel. 605 522 340.
- Sprzedam sztaplarkę Jenox. 695 359 355
- Sprzedam sztaplarkę Jenox, silnik perkins 4 cylindrowy. 695 359 355
- Sprzedam łóżko medyczne elektryczne z podnośnikiem. 507 731 084
- Sprzedam nowe poduszki oparciowe. 606 699 763
- Sprzedam rower trójkołowy. 662 673 629
- Skupuję stare motory i motocykle, produkcja przed 1980 r., uczciwe ceny płacone gotówką, odbieram od klienta. Tel. 502 724 549
- Przyjmę gruz budowlany czysty, nieodpłatnie. 693 850 197
- Sprzedam meble kuchenne i kuchnie gazowo-elektryczną. Tel. 691 065 171
- Poszukuje Pani do sprzątania w domu, może być także z Ukrainy. 692 683 475

Rozkład jazdy komunikacji miejskiej

OS. BEMA – UL. KOŚCIUSZKI 36 - UL. RADOSŁAWA

LP	Dworce i przystanki	TAM	TAM	TAM	TAM	TAM	TAM	TAM	TAM	TAM	TAM	TAM
		E, F	E, F	E, F	E, F	E, F	E, F	E, F	E, F	D	D	D
1	**Osiedle Bema**	5:30	6:05	7:00	8:05	11:15	12:20	13:30	14:55	15:55	16:55	17:45
2	ul. Bema 1	5:31	6:07	7:02	8:07	11:17	12:22	13:32	14:57	15:57	16:57	17:47
3	ul. Armii Krajowej 17	5:33	6:09	7:04	8:09	11:19	12:24	13:34	14:59	15:59	16:59	17:49
4	ul. Kościuszki 36	5:34	6:11	7:06	8:11	11:21	12:26	13:36	15:01	16:01	17:01	17:51
5	ul. Romualda Traugutta	5:36	6:12	7:07	8:12	11:22	12:27	13:37	15:02	16:02	17:02	17:52
6	ul. Wojska Polskiego 4	5:37	6:13	7:08	8:13	11:23	12:28	13:38	15:03	16:03	17:03	17:53
7	ul. Kościelna	5:38	6:14	7:09	8:14	11:24	12:29	13:39	15:04	16:04	17:04	17:54
8	**Dworzec PKS**	5:40	6:17	7:12	8:17	11:27	12:32	13:42	15:07	16:07	17:07	17:57
9	ul. 3 Maja	<	<	7:14	8:19	<	12:34	<	<	16:09	<	<
10	ul. Bankowa	5:41	6:18	7:16	8:21	11:28	12:36	13:43	15:08	16:11	17:08	17:58
11	ul. 15 Lutego	5:42	6:20	7:18	8:23	11:30	12:38	13:45	15:10	16:13	17:10	18:00
12	ul. Żeromskiego SP2	5:43	6:21	7:19	8:24	11:31	12:39	13:46	15:11	16:14	17:11	18:01
13	ul. Poniatowskiego	<	6:23	<	<	<	12:41	13:48	15:13	16:16	17:13	<
14	ul. Żeromskiego	5:44	6:24	7:20	8:25	11:32	12:42	13:49	15:14	16:17	17:14	18:02
15	ul. Boh. Warszawy „Szkoła"	5:45	6:25	7:21	8:26	11:33	12:43	13:50	15:15	16:18	17:15	18:03
16	ul. Boh. Warszawy „POM"	5:46	6:26	7:22	8:27	11:34	12:44	13:51	15:16	16:19	17:16	18:04
17	**ul. Radosława**	5:47	6:27	7:23	8:28	11:35	12:45	13:52	15:17	16:20	17:17	18:05

UL. RADOSŁAWA – UL. KOŚCIUSZKI 36 – OS. BEMA

LP	Dworce i przystanki	POW	POW	POW	POW	POW	POW	POW	POW	POW	POW	POW
		E, F	E, F	E, F	E, F	E, F	E, F	E, F	E, F	D	D	D
1	**ul. Radosława**	5:47	6:30	7:27	8:33	11:50	12:50	14:30	15:25	16:25	17:25	18:05
2	ul.Boh.Warszawy „GS"	5:48	6:31	7:28	8:34	11:51	12:51	14:31	15:26	16:26	17:26	18:06
3	ul.Boh.Warszawy „ZS ORLIK"	<	<	7:30	8:36	<	12:53	<	<	<	<	<
4	ul. Boh. Warszawy 7	5:50	6:33	7:32	8:38	11:53	12:55	14:33	15:28	16:28	17:28	18:08
5	ul. Poniatowskiego	<	6:36	7:35	8:41	11:56	12:58	<	15:31	16:31	17:31	<
6	ul. 700 Lecia	5:51	6:38	7:37	8:43	11:58	13:00	14:34	15:33	16:33	17:33	18:09
7	ul. 5-go Marca	5:53	6:40	7:39	8:45	12:00	13:02	14:36	15:35	16:35	17:35	18:11
8	ul. Kościuszki 36	5:55	6:42	7:41	8:47	12:02	13:04	14:38	15:37	16:37	17:37	18:13
9	ul. Romualda Traugutta	5:56	6:43	7:42	8:48	12:03	13:05	14:39	15:38	16:38	17:38	18:14
10	ul. Wojska Polskiego 4	5:57	6:44	7:43	8:49	12:04	13:06	14:40	15:39	16:39	17:39	18:15
11	ul. Armii Krajowej 46	5:58	6:45	7:44	8:50	12:05	13:07	14:41	15:40	16:40	17:40	18:16
12	ul. Armii Krajowej 29	5:59	6:46	7:45	8:51	12:06	13:08	14:42	15:41	16:41	17:41	18:17
13	ul. Bema 9	6:00	6:47	7:46	8:52	12:07	13:09	14:43	15:42	16:42	17:42	18:18
14	**Osiedle Bema**	6:02	6:49	7:48	8:54	12:09	13:11	14:45	15:44	16:44	17:44	18:20

OS. BEMA - UL. KOŚCIUSZKI 36 - DWORZEC PKS

LP	Dworce i przystanki	TAM
		E, F
1	**Osiedle Bema**	8:59
2	ul. Bema 1	9:00
3	ul. Armii Krajowej 17	9:02
4	ul. Kościuszki 36	9:03
5	ul. Romualda Traugu	9:05
6	ul. Wojska Polskiego	9:06
7	ul. Kościelna	9:07
8	**Dworzec PKS**	9:09

DWORZEC PKS - UL. WOJ. POLSKIEGO 4 - OS. BEMA

LP	Dworce i przystanki	TAM
		E, F
1	**Dworzec PKS**	10:50
2	ul. 3 Maja	10:52
3	ul. Bankowa	10:54
4	ul. 5-go Marca	10:56
5	ul. Kościuszki 36	10:58
6	ul. Romualda Traugutta	10:59
7	ul. Wojska Polskiego 4	11:00
8	ul. Armii Krajowej 46	11:01
9	ul. Armii Krajowej 29	11:02
10	ul. Bema 9	11:03
11	**Osiedle Bema**	11:05

OBJAŚNIENIA:

D - kursuje od poniedziałku do piątku oprócz świąt

E - kursuje od poniedziałku do soboty oprócz świąt

F - kursuje dnia 1 listopada i 24 grudnia

< - nie zatrzymuje się

ROZKŁAD JAZDY BUSÓW

Firma Usługowo- Handlowa Adam Fedeńczak
Tel 91 39 26 925, 502 026 999- od pon do pt w godz. 8:00- 16:00
Infolinia 703 403 338- dostępna 24h, koszt połączenia 2,46 zł/min

ND- SZCZECIN 5:15(D), 5:50(E), 7:25(7,x), 7:50(D), 8:00(E), 8:35(D), 9:15(E,7,x), 10:05(D), 10:20 (6,x), 10:35(D,7,U), 11:30(D), 11:40(7,x), 12:10(E), 12:15(7,x), 12:55(D), 13:10(7,x), 13:20(E), 14:05(D), 14:20(E,7,U), 15:40(D), 16:05(7,x), 16:20(E,7,x), 17:40(D,7,x), 18:20(E,U)
SZCZECIN- ND 6:35(D), 7:30(E), 9:00(7,x,R,), 9:25(E), 10:05(D), 10:35(D,7,x), 11:40(E), 12:10(D), 12:25(E,7,U), 13:05(7,x), 13:40(D), 13:50(E,7,x,R), 14:35(D), 14:55(7,x), 15:20(E), 16:05(E,7,U), 16:15(7,x), 16:35(D), 17:40(D,7,X), 18:05(E,7,U,R), 19:15(D,x), 19:50(E,7,U)
ND- RESKO 6:30(S), 7:50(S), 10:10(7), 12:30(S), 14:30(S), 15:10(E), 19:15(E)
RESKO- ND 6:45(7,SZ), 7:10(S), 7:15(E,SZ), 8:30(S), 11:35(7,SZ), 13:00(S), 15:05(S), 15:40(E,7,SZ)
GOLCZEWO- ND 7:10(S), 15:55(S)
ND- GOLCZEWO 15:30(S)
ND- STARGARD 6:50(D), 11:00(D), 13:40(D)
STARGARD- ND 9:00(D), 12:30(D), 14:55(D)
ND- DOBRA- ŁOBEZ- PŁOTY- GRYFICE 6:00(D)
ND- SŁAJSINO- RADOWO- ŁOBEZ 6:35(D)
ŁOBEZ- DOBRA- ND 15:00(D)
ŁOBEZ- SŁAJSINO- ND 15:35(D)

D - kursuje od pon. Do pt. Oprócz świąt; E - kursuje od pon. Do soboty oprócz świąt; S- kursuje w dni nauki szkolnej; R - kurs do Reska; SZ- kurs do Szczecina; 6- kursuje w soboty; 7- kursuje w niedziele; x- nie kursuje w dniu 1 i 6.I, w pierwszy dzień Świąt Wielkanocnych, 1 i 3.V, Zielone Świątki, 1.XI oraz w dniach 25 i 26.XII; U-kursuje w dniu 1.I, w drugi dzień Świąt Wielkanocnych, Zielone Świątki oraz 26.XII

PRZEWÓZ OSÓB • M.Fedeńczak kom. 606 148 353

Nowogard (ul. Rzeszowskiego) - Szczecin (ul. Św. Ducha)
6:30; 6:40; 7:10; 7:25; 8:05; 8:10; 9:51; 10:05(7x); 10:55; 11:05(7x); 11:15; 11:40; 11:55; 12:40; 14:45; 15:05; 15:25; 15:35(7x); 16:11; 16:25(7x)
Szczecin (Św. Ducha) - Nowogard (ul. Rzeszowskiego)
8:15; 9:10; 9:35; 9:50; 10:20; 11:20; 11:30(7x); 12:40; 13:00; 13:10; 13:20; 13:30(7x); 13:45(6x); 14:10; 14:20; 16:05; 16:55; 17:15(7); 17:50(7)
Nowogard-Stargard (pn-sob.) 5:20; 6:00; 6:35; 8:10; 9:10; 11:05D
Stargard-Nowogard (pn-sob.) 15:20; 15:55; 16:45; 17:20; 18:40; 19:40D
Kursują od poniedziałku do soboty; 6x - kursuje tylko w soboty; 7x - kursuje tylko w niedzielę; 7 - kursuje również w niedzielę; D - kursują od poniedziałku do piątku

PRZEWÓZ OSÓB - ROMAN BIŃCZYK - Linia Regularna TEL. 607 310 591

Nowogard-Goleniów-Szczecin 5.45 (6,E,X), 8.45 (1,3,5), 8.55 (E), 14.35 (E), 14.50 (7,E,C), 15.05 (7,C), 15.52 (E), 18.40 (5,6,E,C)
Szczecin-Goleniów-Nowogard 7.05 (6,E,X), 10.45 (E), 11.25 (1,3,5,E,X), 16.20 (E), 16.35 (7,C), 17.30 (E), 20,40 (5,6,C,E)
(odjaz z pl. Św. Ducha)
Nowogard-Dobra Now.-Łobez 7.40
Łobez-Dobra Now.-Nowogard 11.35
1-6 - dni tygodnia; E - kursuje od pn.-sob. oprócz świąt; C - nie kursuje 1.01., w pierwszy dzień wielkanocny oraz 25 i 26.12 ; X - nie kursuje w dni świąteczne

REGULARNA LINIA MIKROBUSOWA SEROCKI Tel. 091 392 16 64, 0601 89 35 14
Nowogard - Szczecin: **odjazd - codziennie** 6.20 9.40 13.40 17.15 20.40
Szczecin - Nowogard: **odjazd - codziennie** 8.25 11.05 15.40 18.45 22.00

Informacja PKS 91 392 18 87 lub 91 469 83 15

Dziennik Nowogardzki ukazuje się we wtorki i piątki na terenie gmin: Nowogard, Osina.
Redakcja: Marcin Simiński *redaktor naczelny,* **Przemysław Saja** *dziennikarz*
Rafał Kowalczuk *sport,* **Jarek Dąbrowski** *redaktor techniczny,* **Piotr Słomski** *współpraca*
Adres redakcji: 72-200 Nowogard, ul. Boh. Warszawy 7A, Tel. 91 392 21 65, Tel. /fax 91 392 50 87;
e-mail: dziennik@dzienniknowogardzki.pl. Wydawca: DJ Media sp. z o.o.
Redakcja nie odpowiada za treść reklam i ogłoszeń, zastrzega sobie prawo adiustacji tekstów.

eprasa.pl 6df4d206ca

Wyższa Szkoła Humanistyczna
Towarzystwo Wiedzy Powszechnej w Szczecinie

- BEZPIECZEŃSTOWO I HIGIENA PRACY
- KRYMINOLOGIA
- PEDAGOGIKA
- PEDAGOGIKA PRZEDSZKOLNA I WCZESNOSZKOLNA*
- OBRONNOŚĆ I BEZPIECZEŃSTWO NARODOWE* NOWOŚĆ
- PRACA SOCJALNA
- PRAWO
- PSYCHOLOGIA
- ZARZĄDZANIE

REKRUTACJA NA ROK AKADEMICKI
2019/2020

Zmieniamy oblicze edukacji

*w organizacji

www.wshtwp.pl tel. 91 424 32 00

Bohnhorst Inter HANDEL

SKUPUJEMY ZBOŻA,
pszenicę paszową i konsumpcyjną, żyto, pszenżyto, jęczmień, owies, rzepak, łubin, gryka, groch, len, kukurydzę oraz słonecznik.
KUPUJEMY ZBOŻA EKOLOGICZNE
Sami odbieramy, szybka płatność, konkurencyjne ceny.
Wapno nawozowe granulowane w najlepszej cenie na rynku.
Bohnhorst Interhandel Sp. z o.o.
Kołbaskowo 78 B
e-mail: interhandel@interhandel.com.pl
www.interhandel.com.pl
Skup zbóż:
91 43 57 720, 600 21 21 25
Transport: 662 150 170
Nawozy
600 21 21 25 / 662 150 160

SKUP AUT GOTÓWKA OD RĘKI
• stan bez znaczenia • umowa sprzedaży •
DYSPONUJEMY WŁASNYM TRANSPORTEM
tel. 505 771 769

Mineralica Spółka z o.o.
MINERALICA Spółka z o.o.
ul. Zamkowa 14, 72-200 Nowogard
TEL. +48 / 784 000 447
FAX. +48 / 91 39 20 711
e-mail: transport@puwis.pl

Oferujemy:
- Udrażnianie ciśnieniowe systemów kanalizacyjnych
- Czyszczenie ciśnieniowe przepompowni ścieków
- Czyszczenie oczyszczalni przydomowych
- Wywóz osadów biologicznych

Z użyciem nowoczesnego, wielofunkcyjnego pojazdu specjalnego Mercedes Elephant Multi 12.003S

Firma Kewes Floristik Polska Sp. Z o.o.
zatrudni od zaraz
sprzątaczkę
elektryka z uprawnieniami
ul. Nadtorowa 15, 72-200 Nowogard
Tel. 91 39 26 011

www.kwadratmeble.pl
KWADRAT MEBLE -wyposażenie domu-
72-200 NOWOGARD
UL. ARMII KRAJOWEJ 49
WERSALKA TYTUS
KOLOR - SZARY - BRĄZOWY
599 zł
Oferta ważna do wyczerpania stanów magazynowych

T
LIFE IS FOR SHARING.

NAJNOWSZY SAMSUNG
DLA NOWYCH
I STAŁYCH KLIENTÓW

ZA 1 ZŁ
WYŚWIETLACZ SUPER AMOLED INFINITY
SAMSUNG Galaxy A50

BEZ NONSENSÓW w T-Mobile

Zapraszamy do Sklepu T-Mobile w Nowogardzie
ul. Warszawska 14 +48 728 901 411
Do każdej nowej umowy zestaw akcesoriów lub inny atrakcyjny upominek gratis. Oferta ważna tylko w tym punkcie sprzedaży.

eprasa.pl 6df4d206ca