Kolejny numer NOWej gazety już w czwartek - 13 czerwca

9 czerwca głosujemy! Wybieramy Europarlament

Dzisiaj z gazetą

TV program

Nr 23 (1436) 6 VI - 12 VI 2024 | Rok zał. 1993 | Cena: 5 zł (5% VAT) | Redaktor: Daniel Długosz | ISSN 1234-4982

NOWa gazeta trzebnicka

POWIATOWY TYGODNIK LOKALNY

lokalne jest fajne

www.nowagazeta.pl | www.facebook.com/gazeta.trzebnicka | 100% KAPITAŁU POLSKIEGO

GMINY: TRZEBNICA, OBORNIKI ŚLĄSKIE, ŻMIGRÓD, PRUSICE, WISZNIA MAŁA, ZAWONIA

Afera z Funduszem Sprawiedliwości. Kasa szła na garnki, kiełbaski i mikrofony

Pożar osobówki

Czy Ława znów wyleje? Koryto rzeki zarosło

Tyle zgromadzili na koniec kadencji. Sprawdzamy majątki radnych

Masz temat?

ZADZWOŃ:

693-446-141

Nie jesteśmy obojętni

WIGMET RECYCLING

ZŁOMOWANIE POJAZDÓW

- przyjeżdżamy własnym transportem
- płacimy za auto gotówką
- wydajemy na miejscu zaświadczenie do wyrejestrowania

tel. 506-80-32-32

Prowadzimy również sprzedaż używanych części samochodowych

tel. 512-330-819

REKLAMA

23 9771234 498017

eprasa.pl 7160ae114b

/gazeta.trzebnicka
www.nowagazeta.pl
NOWa gazeta trzebnicka
Nr 23 (1436) 6 VI - 12 VI 2024
e-mail: redakcja@nowagazeta.pl
tel. interwencyjny: 693-44-61-41

CYTAT TYGODNIA

Już chyba trzeci rok w ogóle nie czyszczą rzeki. Jest tak zarośnięta, że nawet ręki nikt nie wsadzi.

Więcej na...

Stronie 3

LICZBA TYGODNIA

9

- tyle zarzutów usłyszał mężczyzna poszukiwany listem gończym

Czytaj na...

Stronie 5

Ceny paliw

04.06.2024r.

STACJA PALIW	PB 95	ON	LPG
Intermarche Trzebnica	6,55	6,49	2,79
Matłok Trzebnica	6,63	6,67	2,87
Orlen Żmigród	6,57	6,49	2,89
Orlen Oborniki Śląskie	6,77	6,79	2,89

KONKURS ROZSTRZYGNIĘTY

Majowy konkurs „Tortusiowo z NOWą" rozstrzygnięty

Rozstrzygnęliśmy majowy konkurs "Tortusiowo z NOWą". Spośród otrzymanych w poprzednim miesiącu kuponów, wybraliśmy jeden, którego autor przekonał nas swym uzasadnieniem. Informujemy, że zwycięzczynią majowej zabawy została Pani **GRAŻYNA RAJFUR.** Zwycięzca proszony jest o kontakt z redakcją (tel. 71/312-19-62) w celu ustalenia szczegółów odbioru Vouchera uprawniającego do otrzymania tortu z firmy "BEZA".

Zachęcamy do udziału w naszej zabawie. Co miesiąc rozdajemy jeden tort, ufundowany przez Cukiernię "BEZA" z Obornik Śl.

Jeżeli chcesz zrobić niespodziankę swoim najbliższym lub sobie, weź udział w naszej zabawie, a Cukiernia Beza przygotuje słodkości specjalnie dla Ciebie.

Zasady są bardzo proste: wytnij zamieszczony w NOWej gazecie trzebnickiej kupon, wpisz swoje dane oraz uzasadnij, dlaczego właśnie Ty zasługujesz na słodki upominek. Wypełniony kupon przynieś do redakcji, przyślij zdjęcie kuponu na adres mailowy redakcja@nowagazeta.pl lub prześlij go pocztą na adres redakcji: 55-100 Trzebnica, ul. Armii Krajowej 2B.

Na wypełnione kupony czekamy do końca miesiąca. W pierwszym wydaniu kolejnego miesiąca na łamach gazety poinformujemy zwycięzcę naszej zabawy o wygranej.

***Regulamin konkursu w redakcji.**

800 + - rozpoczął się nowy okres rozliczeniowy

Nowy okres rozliczeniowy w programie 800 plus rozpoczął się 1 czerwca i potrwa do 31 maja 2025 r. ZUS już rozpoczął wypłaty na nowy okres rozliczeniowy. Pierwsze przelewy otrzymali rodzice, którzy dostają świadczenie na początku miesiąca. Nowy okres rozliczeniowy wymaga złożenia nowego wniosku. Jeżeli ktoś jeszcze wniosku nie złożył, należy to zrobić jak najszybciej.

Iwona Kowalska-Matis, regionalny rzecznik prasowy ZUS na Dolnym Śląsku przypomina, że wnioski o świadczenie można składać za pośrednictwem bezpłatnej aplikacji mZUS, bankowości elektronicznej, PUE ZUS, a także przez portal Emp@tia. Jeśli wniosek zostanie złożony w czerwcu, to wypłaty będzie można się spodziewać najpóźniej do końca sierpnia z wyrównaniem od czerwca. W takim przypadku zostanie zachowana ciągłość wypłaty świadczenia.

FOT. PIXABAY.PL

Jeśli rodzice lub opiekunowie spóźnią się i wniosek na nowy okres złożą po 30 czerwca, to nie otrzymają już wyrównania. Prawo do świadczenia będzie przysługiwało od miesiąca złożenia wniosku. Wyjątkiem są rodzice nowo narodzonych dzieci, którzy na złożenie dokumentów mają trzy miesiące od narodzenia dziecka.

Świadczenie 800 plus przysługuje na każde dziecko do ukończenia przez nie 18 lat, niezależnie od osiąganych dochodów. Od 1 stycznia b.r. kwota świadczenia wychowawczego została podniesiona z 500 zł do 800 zł. Pieniądze są przekazywane w formie bezgotówkowej na rachunek bankowy.

oprac. red.

Czerwcowa waloryzacja emerytur

Roczna waloryzacja ruszyła pierwszego czerwca. Składki emerytalne i kapitał początkowy wzrosły o 14,87% a środki zgromadzone na subkoncie o 9,91%. To wskaźniki podobne do tych, jakie były w biegłym roku.

Po zakończeniu waloryzacji dane będą udostępnione klientom ZUS na Platformie Usług Elektronicznych (PUE) ZUS. Zostaną one również uwzględnione w informacji o stanie konta ubezpieczonego według stanu na 31 grudnia 2023 r., którą ZUS przygotowuje co roku.

Informację o stanie konta ubezpieczonego w ZUS otrzyma każda osoba urodzona po 1948 r., która kiedykolwiek była objęta powszechnym systemem zabezpieczenia społecznego, a na jej koncie w ZUS została zapisana choćby jedna składka.

Informacja będzie dostępna na PUE ZUS, bo od 2020 roku, zgodnie z przepisami, ZUS wysyła papierowe informacje tylko na życzenie klientów.

Iwona Kowalska-Matis, regionalny rzecznik prasowy ZUS na Dolnym Śląsku wyjaśnia, że zgodnie z przepisami ustawy o systemie ubezpieczeń społecznych, środki na kontach ubezpieczonych są waloryzowane każdego roku tak żeby nie straciły na wartości. Wysokość waloryzacji zależy m.in. od inflacji.

Waloryzacja, która jest przeprowadzana 1 czerwca dotyczy osób, które jeszcze nie są emerytami, natomiast marcowa dotyczy tych, którzy już dostają emeryturę lub rentę. Przyszli emeryci, którzy zastanawiają się nad tym czy zakończyć aktywność zawodową, mogą sprawdzić wysokość świadczenia. Wystarczy skorzystać z kalkulatora emerytalnego.

Rzeczniczka radzi, aby z kalkulatora skorzystały przede wszystkim panie. Różnice w wysokości emerytur dla kobiet i mężczyzn są niekiedy

FOT. PIXABAY.PL

dosyć istotne i wynikają z tego, że panie pracują krócej, zarabiają mniej i żyją średnio statystycznie dłużej niż mężczyźni. Kobiety mają także mniejszy kapitał emerytalny, gdyż przez część swojego życia są na urlopach związanych z wychowaniem dziecka, podczas gdy pracujący w tym czasie mężczyźni ciągle płacą składki emerytalne.

Znaczenie ma tu również fakt, że kobiety w Polsce żyją dłużej niż mężczyźni, więc ich kapitał jest dzielony przez większą ilość miesięcy tzw. dożycia, dlatego kwota kobiecej emerytury jest z reguły niższa.

oprac. red.

REKLAMA

KUPON KONKURSOWY

TORTUSIOWO Z „NOWĄ"

Wierzysz czy nie wierzysz możesz wygrać torta z „BEZY"!

IMIĘ: .....

NAZWISKO: .....

NR TELEFONU: .....

DLACZEGO JA POWINIENEM OTRZYMAĆ TORT Z CUKIERNI „BEZA": .....

.....

.....

.....

.....

.....

☐ - „Wyrażam zgodę na przetwarzanie moich danych osobowych przez Agencję Reklamową NOWa s.c. w Trzebnicy na potrzeby przeprowadzenia konkursu o nazwie „Tortusiowo z NOWą" i wydania nagrody, zgodnie z regulaminem konkursu i przepisami ustawy z dnia 29 sierpnia 1997r. o ochronie danych osobowych (tekst jednolity Dz. U. z 2014r., poz. 1182).

REKLAMA

NOWa gazeta trzebnicka
Stowarzyszenie Gazet Lokalnych

Wydawca: NOWAPRESS s.c. Daniel Długosz, Kinga Długosz
Adres wydawcy i redakcji: 55-100 Trzebnica, ul. Armii Krajowej 2B tel. 71 312 19 62 lub 71 387 21 31 redakcja@nowagazeta.pl, nowagazeta.pl
Biuro reklam i ogłoszeń: Ewelina Florek, tel. 601-735-810 reklama@nowagazeta.pl

Druk: Polska Presse o/Sosnowiec
Nakład wydawnictwa: do 4000 egz.
Redaktor Naczelny: Daniel Długosz, tel. 603 666 370
Sekretarz redakcji: Ewelina Florek
Redaguje zespół: Magdalena Szymańska, Katarzyna Długosz, Tomasz Nawrot
DTP: Daniel Długosz, Ewelina Florek
Grafik: Ewelina Florek

Redakcja nie zwraca tekstów niezamówionych oraz zastrzega sobie prawo do skracania nadesłanych tekstów, listów i informacji. Za treść reklam i ogłoszeń, listów i polemik, jak również zawartość dodatku TV redakcja nie ponosi odpowiedzialności. Treść artykułów, wzory reklam i projekty graficzne są chronione prawem autorskim. Rozpowszechnianie bez zgody wydawcy jest zabronione.

eprasa.pl 7160ae114b

9 czerwca wybieramy Europarlament. Kandydaci odwiedzili powiat

To zadziwiające, że wybory do Europarlamentu mało nas interesują, a to przecież tam zapada wiele bardzo ważnych dla Polski decyzji. Dzisiaj jest to szczególnie ważne, bo za wschodnią granica mamy regularną wojnę. Czy tym razem frekwencja będzie wyższa?

Po maratonie wyborczym, gdzie wybieraliśmy posłów, senatorów, a później radnych i wójtów czy burmistrzów, widać, że wszyscy mamy już dość wiecznej kampanii wyborczej. Politycy dwoją się i troją, by zrobić jak najlepszy wynik, ale mieszkańcy mało interesują się wyborami do Parlamentu Europejskiego. Niewiele osób wie, jakie są zasady, ilu posłów wybieramy ani jak są rozdzielane mandaty. Tymczasem te wybory są szczególnie ważne. Dlaczego? Bo za naszą wschodnią granicą mamy wojnę, bo Rosji zależy na osłabieniu i podziale Unii Europejskiej. Czy startujący w wyborach politycy przekonają mieszkańców. Obserwujemy od kilku tygodni jak wygląda kampania wyborcza. Oprócz wiszących banerów z uśmiechniętymi twarzami kandydatów i wzniosłymi hasłami, niewiele się dzieje. Nie ma wielkich spotkań z mieszkańcami, nie ma wieców czy debat. Niewiele osób wie, że kandydaci odwiedzają nasz powiat.

Bogdan Zdrojewski w Trzebnicy podczas konferencji prasowej

Kilka dni temu przyjechała **Beata Kempa** z Suwerennej Polski, która startuje z list PiS. W Trzebnicy poszła do bazyliki w towarzystwie dwóch osób, w tym byłego radnego Piotra Okuniewicza. Potem widzimy zdjęcia z kawiarenki. Nie widać spotkań z mieszkańcami. Nie widać burmistrza Marka Długozimy. Kempa odwiedziła też Uraz i tam „przypadkowo" spotkała radnego Obornik Śl. Marka Mańczaka. W przypadki nie wierzymy, a na zdjęciach widać, że i tam nie było mieszkańców.

W poniedziałek powiat odwiedził też **Bogdan Zdrojewski**, kandydat Koalicji Obywatelskiej. Jego sztab poinformował media o wizycie. Ze zdjęć widzimy, że najpierw pojechał do Żmigrodu, gdzie spotkał się z mieszkańcami i burmistrzem Robertem Lewandowskim, a potem przyjechał do Trzebnicy. Tu spotkał się z sympatykami i działaczami Platformy. Zdrojewski przeszedł z ul. Leśnej pod bazylikę, rozdając po drodze ulotki i rozmawiając z mieszkańcami. W parku miał krótką konferencję prasową, na której opowiadał, dlaczego warto iść do wyborów. Wspominał o zagrożeniach ze strony Rosji, ale też o ogromnych szansach na rozwój. Zdrojewski wyjaśnił też, że w naszym okręgu, czyli dolnośląsko - opolskim, najprawdopodobniej będziemy mieli tylko 4 posłów. Dlaczego? Bo ich ilość zależy od naszej frekwencji w wyborach. Jeśli

Fot. z profilu Jarosława Dudy. Spotkanie w Trzebnicy z działaczami

w naszym okręgu frekwencja na tle kraju i innych okręgów będzie wyższa, to posłów może być więcej, jeśli nie, to mandaty powędrują tam, gdzie ludzi głosowało najwięcej.

W Polsce w tym roku wybieramy 53 posłów w 13 okręgach. Frekwencja i ilość zdobytych głosów w całym kraju zdecyduje ile dana partia wprowadzi posłów. W drugiej kolejności sprawdzana jest frekwencja i ilość głosów w danym okręgu. Czym wyższa, tym więcej radnych będzie miał dany okręg.

W poniedziałek Trzebnicę odwiedził też **Jarosław Duda**, kolejny kandydat Koalicji Obywatelskiej. Spotkał się z działaczami, a na swoim FB napisał: *„W Trzebnicy spotkałem dziś legendarnego działacza Solidarności z zakładu Pafawag filia w Trzebnicy, internowanego w stanie wojennym, a od 1989 roku przywódcę Komitetu Obywatelskiego Solidarność z tego miasta Czesława Czternastek. W spotkaniu, które zorganizował przewodniczący nowo utworzonego koła Platforma Obywatelska w Trzebnicy Wiesław Jakusek, rozmawialiśmy o wyborach 4 czerwca 1989 roku, których 35. rocznicę właśnie świętujemy. Obaj Panowie to także radni pierwszych kilku kadencji odtworzonego w 1990 roku samorządu gminnego oraz działacze Unii Demokratycznej i Unii Wolności. W ostatnich latach uczestnicy tzw. opozycji ulicznej w czasie walki o wolne sądy i powrót praworządności w naszym kraju. Cieszę się, że wszyscy spotkaliśmy się teraz w strukturach PO."*

Fot. z FB Beatu Kempy. Tu spotkanie w Urazie

Po tej aktywności widać, że kampania wyborcza przeniosła się do internetu. Dzisiaj liczy się zrobienie zdjęć, filmów i zamieszczenie ich w mediach społecznościowych. Wydaje się, że politycy nie chcą, a może nie planują większych spotkań z mieszkańcami, nie planują debat. Szkoda, bo z drugiej strony podkreślają, jak ważne jest to, aby pójść na wybory i zagłosować.

Nie będziemy oceniać, czy obrana taktyka jest dobra czy zła. Zachęcamy jednak do udziału w wyborach. Przypominamy, głosowanie odbywa się już w tą niedzielę - 9 czerwca. Wybierzmy mądrze swoich przedstawicieli do Parlamentu Europejskiego, a potem sprawdzajmy jak pracowali.

dd

INTERWENCJA

Czy Ława znów wyleje? Koryto rzeki zarosło

Mieszkańcy Zajączkowa są zaniepokojeni. Boją się, że przy większych opadach deszczu rzeka Ława znów wystąpi z brzegów zalewając ich domy. Koryto rzeki jest nieoczyszczone. Rośliny wodne się rozrosłym i powodują zatory. Czy powtórzy się sytuacja z 2020 roku?

- Prosiliśmy o interwencję w 2020 r. Wtedy pomogło. Teraz jest ta sama sytuacja. Już chyba trzeci rok w ogóle nie czyszczą rzeki. Jest tak zarośnięta, że nawet ręki nikt nie wsadzi. Na razie jeszcze po mojej stronie rzeki troszeczkę widać, że coś płynie. Ale co ja mam zrobić jak się będziemy znów topili? Jak ja dzwoniłam w zeszłym roku, to w Wodach Polskich zapytali dlaczego do nich dzwonię, bo to nie dla nich sprawa - mówi nasza Czytelniczka.

- Mam co chwilę zgłoszenia, że koryto rzeki jest zarośnięte - przyznaje sołtys Zajączkowa. *- Co chwilę zgłaszam ten problem do Wód Polskich, zwykle odpowiadają, że to zrobią, ale na chwilę obecną nie mają funduszy. A my mamy z tym problem, bo jest kilka domów przy samej rzece, które są systematycznie podtapiane.*

Mieszkańcy mają już pewne doświadczenia związane z rzeką i boją się co będzie dalej. Sprawa rzeki „odrasta" też co jakiś czas w naszej gazecie. Pisaliśmy o Ławie w 2020 r. kiedy zatory na rzece spowodowały zalewanie posesji przez

FOT. MATERIAŁY CZYTELNIKA
W niektórych miejscach wody prawie nie widać

wodę. Wówczas sytuację próbowali opanować strażacy, ale niewiele mogli zrobić z zarośniętym korytem rzeki.

W tym roku może dojść do podobnej sytuacji. Zapytaliśmy o sprawę czyszczenia koryta Ławy w Regionalnym Zarządzie Gospodarki Wodnej we Wrocławiu.

Mailem z dnia 3 czerwca odpowiedzi udzielił Zespół Komunikacji i Edukacji Wodnej:

FOT. MATERIAŁY CZYTELNIKA

Koryto cieku Ława w miejscowości Zajączków było konserwowane ostatni raz w 2022 r. W zakres prac wchodziło m.in. wykoszenie z wygrabieniem lub rozdrobnieniem porostów ze skarp cieku, wykoszenie z wygrabieniem lub rozdrobnieniem porostów z dna cieku, hakowanie koryta cieku, a także oczyszczenie skarp i dna cieku z gałęzi i zatorów. W Programie utrzymania wód na 2024 r. zostało przewidziane zadanie polegające na przeprowadzeniu prac utrzymaniowych na przedmiotowym odcinku rzeki. Przypuszczalny termin realizacji zadania to IV kwartał 2024 r."

Wszystkie problemy dotyczące Ławy mieszkańcy mogą zgłaszać kierownikowi Nadzoru Wodnego w Wołowie, ul. Ścinawska 24, tel. +48 71 389 13 88, e-mail: nw-wolow@wody.gov.pl

MS

Sprostowanie

W poprzednim numerze w artykule pt. „Odwołanie skarbnika: - Egzekucja polityczna i sąd kapturowy - twierdzi opozycja", przez pomyłkę podałem, że odwołanym skarbnikiem jest Pani Jolanta Razik. Tymczasem chodziło o Panią Barbarę Andrzejewską. Obie Panie za pomyłkę, przepraszam.

Daniel Długosz

Policja zapukała do drzwi. Chciał uciec przez okno

FOT. KPP TRZEBNICA

Kilka dni temu policjanci z Komisariatu Policji w Obornikach Śląskich udali się do małej miejscowości na terenie gminy, gdzie według posiadanej przez nich wiedzy w jednym z mieszkań miał się znajdować 44-latek poszukiwany listem gończym przez Sąd Rejonowy w Trzebnicy. Funkcjonariusze, gdy przyjechali na miejsce, zabezpieczyli wszystkie możliwe drogi ucieczki. Gdy zapukali do drzwi, mężczyzna od razu zorientował się, że na korytarzu stoją policjanci. Chciał uciec przez okno, ale pod nim zastał innych policjantów. To był koniec jego dotychczasowego życia na wolności.

Funkcjonariusze w jego mieszkaniu znaleźli przedmioty pochodzące z kradzieży. Ustalili, że mogą mieć związek z kilkoma włamaniami i kradzieżami, do których w ostatnim czasie dochodziło na terenie gminy Oborniki Śląskie. Policjanci odzyskali już część skradzionego mienia, w tym elektronarzędzia, rower oraz skrzypce. Zatrzymany mężczyzna już usłyszał 9 zarzutów, w tym kradzieży z włamaniem, niezatrzymaniem się do kontroli drogowej, posiadania środków odurzających oraz kradzieży. Za popełnione przestępstwa grozi mu kara nawet do 10 lat pozbawienia wolności.

TN

eprasa.pl 7160ae114b

/gazeta.trzebnicka
www.nowagazeta.pl
NOWA gazeta trzebnicka
Nr 23 (1436) 6 VI - 12 VI 2024
e-mail: redakcja@nowagazeta.pl
tel. interwencyjny: 693-44-61-41

Pożar osobówki

26 maja o godzinie 19:23 dyspozytor straży pożarnej odebrał zgłoszenie o pożarze samochodu. Na pasie drogi DW 340 w Obornikach Śląskich przy ul. Marii Skłodowskiej Curie palił się w samochód osobowy marki Mazda.

FOT. KP PSP W TRZEBNICY

– Ogniem objęta była komora silnika. W chwili przyjazdu jednostek dwie podróżujące samochodem osoby znajdowały się poza pojazdem. Żadna z nich nie ucierpiała - mówił Dariusz Zajączkowski, oficer prasowy KP PSP w Trzebnicy.

Strażacy zabezpieczyli miejsce zdarzenia i podali prąd piany ciężkiej w natarciu na palący się samochód. innych osób. Po ugaszeniu ognia Mazda została przeszukana, ale ratownicy nie znaleźli tam innych osób. Pojazd przekazano właścicielowi, a miejsce zdarzenia przedstawicielowi zarządcy drogi. Działania 3 zastępów trwały ponad godzinę.

oprac. MS

Nie bał się?
Teraz czekają go surowe konsekwencje

FOT. KPP TRZEBNICA

W poniedziałek 27 maja kilka minut przed godziną 12 na terenie gminy Prusice funkcjonariusze tamtejszego posterunku zatrzymali do kontroli Fiata. Mieli podejrzenia co do kondycji psychiczno - fizycznej kierowcy. Przeprowadzone badanie na zawartość alkoholu w organizmie 43-letniego mieszkańca naszego powiatu potwierdziło ich przypuszczenia. Alkomat wykazał blisko 2 promile alkoholu. Był jeszcze jeden powód, dla którego mężczyzna nie powinien był zasiąść za kierownicą. Po sprawdzeniu jego danych w policyjnych systemach okazało się, że nie posiada uprawnień do kierowania.

Policjanci przekazali samochód jego właścicielowi. Za przestępstwo kierowania pojazdem mechaniczny w stanie nietrzeźwości zgodnie z art. 178a kodeksu karnego grozi kara grzywny, ograniczenie wolności lub kara pozbawienia wolności do 3 lat. Sprawa znajdzie swój finał w trzebnickim sądzie.

TN

Skosił znaki drogowe.
Był pijany

FOT. KPP TRZEBNICA

W niedzielę 2 czerwca, kilkanaście minut po północy, na drodze krajowej nr 15, Mercedes zjechał z drogi i uderzył w przydrożne znaki. Powodem była za duża prędkość. Była też inna przyczyna. Policjanci podczas rozmowy z kierującym wyczuli woń alkoholu. Włączyli więc alkomat i po chwili wyświetlił się wynik - prawie promil. Funkcjonariusze zatrzymali 27-letniemu mieszkańcowi powiatu wrocławskiego prawo jazdy, a samochód przekazali osobie przez niego wskazanej. Postępowanie jest w toku. Grozi mu kara do 3 lat pozbawienia wolności, zakaz kierowania pojazdami mechanicznymi oraz wysoka grzywna.

TN

Miał pomóc w schwytaniu przestępców.
Sam padł ich ofiarą

We wtorek 28 maja 59-letni mieszkaniec naszego powiatu zgłosił policji, że został oszukany przez osoby podające się za przedstawicieli banku oraz prokuratora. W trakcie rozmowy z nimi dowiedział się, że na jego koncie odnotowano próbę zaciągnięcia kredytu. Jak twierdził rozmówca, ktoś prawdopodobnie uzyskał dostęp do jego konta. W międzyczasie został przekierowany telefonicznie do mężczyzny, który podał się za prokuratora z Warszawy. Oszust poinformował mężczyznę, że w tej sprawie prowadzone jest już śledztwo i niezbędna jest jego pomoc w schwytaniu sprawców tego procederu. W pewnym momencie mężczyzna, który przedstawił się za kolejnego konsultanta bankowego poprosił go, aby poszedł do wskazanej przez niego placówki bankowej. Niczego nieświadomy mężczyzna postępował zgodnie z podawaną telefonicznie instrukcją. Poszedł do banku, wziął kredyt, a pieniądze wpłacił we wpłatomacie otrzymując kody blik do autoryzacji. Niestety nie były to dobre posunięcia. Mieszkaniec naszego powiatu w ten sposób stracił blisko 70 tysięcy złotych.

TN

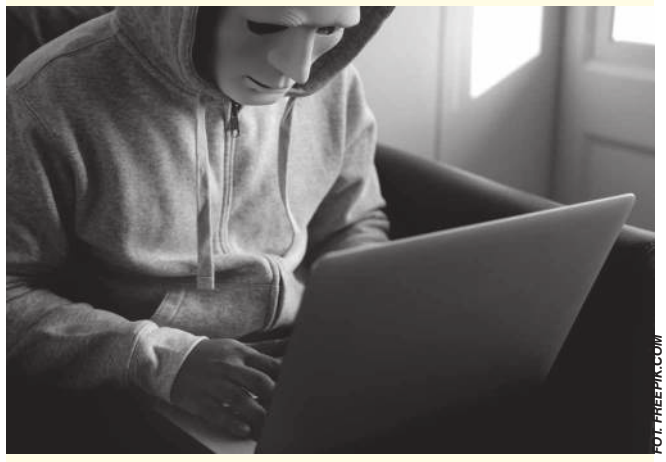

FOT. FREEPIK.COM

Kronika strażacka

Paliła się trawa

25 maja o godzinie 15:44 straż pożarna interweniowała w Kuraszkowie, gdzie na powierzchni około 15 mkw. paliła się sucha trawa. Pożar ugaszony został jednym prądem wody. Do dogaszenia zarzewi ognia strażacy użyli tłumic. Działania dwóch zastępów trwały niespełna godzinę.

Usunęli złamaną lipę

25 maja o godzinie 17:44 dwa zastępy strażaków zadysponowano do Raszowa. Po przyjeździe na miejsce zdarzenia stwierdzono, że na poboczu przy skrzyżowaniu ulic Myśliwskiej i Oleśnickiej złamała się lipa. Drzewo złamało się na wysokości około 1 metr od ziemi i opierało się o sąsiednią lipę, stwarzając zagrożenie dla pieszych oraz ruchu kołowego. Miejsce zdarzenia zostało zabezpieczone. Wezwany został również patrol policji.

Odcinek ulicy Oleśnickiej został zamknięty dla ruchu kołowego i pieszego. Do pocięcia drzewa strażacy użyli podnośnika hydraulicznego oraz piły mechanicznej, którą pocięto konary na mniejsze fragmenty. Działania trwały 3 godziny.

Znaleźli mężczyznę

26 maja o godzinie 7:18 dwa zastępy straży pożarnej wezwano do Ligoty Pięknej. Po przybyciu na miejsce zdarzenia ratownicy dostrzeli przez okno mężczyznę leżącego w jednym z pokoi domu jednorodzinnego. Częściowo oszklone drzwi wejściowe były zamknięte. Aby umożliwić zespołowi ratownictwa medycznego dotarcie do poszkodowanego strażacy wybili w nich szybę i otworzyli używając podręcznego sprzętu burzącego. Niestety na pomoc było już za późno. Lekarz stwierdził zgon.

Działania 2 zastępów trwały godzinę, na miejscu pozostała policja.

Groził samobójstwem

26 maja o godzinie 22:20 straż pożarną oraz policję zadysponowano do Rzędziszowic. Na miejscu okazało się, że w przysiółku Kopiec na mostku nad ciekiem wodnym stoi mężczyzna, grożący popełnieniem samobójstwa. Strażacy zabezpieczyli i oświetlili teren. Mężczyzna, który chciał się targnąć na swoje życie został powstrzymany przez przygodne osoby i przekazany w ręce funkcjonariuszy. Fizycznie nie wymagał udzielenia pomocy medycznej, jednak jego stan psychiczny uzasadniał potrzebę konsultacji. Był pijany i agresywny Do czasu przyjazdu zespołu ratownictwa medycznego znajdował się pod opieką policji. Działania 2 zastępów trwały godzinę.

Złamany dąb uszkodził linię energetyczną

28 maja o godzinie 20:47 dyspozytor straży pożarnej skierował dwa zastępy strażaków do Obornik Śląskich. Na ulicy Poniatowskiego złamany konar dębu blokował przejazd. W efekcie tego zdarzenia uszkodzona została linia energetyczna niskiego napięcia na odcinku około 150 m oraz przyłącze energetyczne do budynku mieszkalnego. Zniszczone zostały również dwa przęsła ogrodzenia basenu miejskiego. Strażacy zabezpieczyli i oświetlili miejsce zdarzenia oraz sprawdzili, że w uszkodzonej linii energetycznej nie ma napięcia. Pocięli złamany konar drzewa na mniejsze kawałki przy użyciu piły spalinowej, a drewno złożyli na poboczu drogi. Zerwaną linię energetyczną przekazali przedstawicielowi pogotowia energetycznego. Działania trwały ponad godzinę.

Usunęli niebezpieczny konar

29 maja o godzinie 12:14 zastęp straży pożarnej zadysponowano do Obornik Śląskich. Po przyjeździe na miejsce zdarzenia strażacy stwierdzili, że zwisający na wysokości około 10 m konar drzewa stwarza zagrożenie na terenie Zakładu Pielęgnacyjno - Opiekuńczego. Ponad godzinę trwały działania z użyciem podnośnika i piły mechanicznej, ale zagrożenie zostało zlikwidowano.

Drzewom zawiesiło się na linii energetycznej

30 maja o godzinie 20:25 straż pożarna oraz pogotowie energetyczne zadysponowane zostały do Osolina. Na ulicy Modrzewiowej złamane drzewo zawiesiło się na linii energetycznej. Po odłączeniu zasilania na linii strażacy ściągnęli podnośnik hydrauliczny. Pień drzewa pocięli na małe fragmenty, które następnie złożyli na poboczu drogi. Działania 3 zastępów trwały ponad 3 godziny.

oprac. MS

eprasa.pl 7160ae114b

Święto Truskawki

Najpiękniejszy strój truskawkowy, najsmaczniejsze ciasto truskawkowe lub przekąska truskawkowa, największy truskawkowy łasuch - takie konkursy zostały przeprowadzone w sobotę 1 czerwca w Pęgowie podczas Święta Truskawki.

Zgodnie z harmonogramem obchody Święta Truskawki rozpoczęły się mszą św. o godz. 13 w kościele w Pęgowie. Potem miała odbyć się parada - przejście mieszkańców na teren boiska przy szkole, gdzie znajduje się scena. Jednak została odwołana ze względu na intensywny deszcz. Około godz. 14 przestał padać i zgodnie z planem zostały zrealizowane wszystkie kolejne punkty programu: koncert orkiestry dętej HANYS BAND; występy artystyczne dzieci i młodzieży z przedszkola i szkoły podstawowej w Pęgowie; przedstawienie i animacje dla dzieci w wykonaniu Teatru Mozaika z Poznania; występ kapeli ludowej TRZY DĘBY z Borówka; pokaz formacji tanecznej B. DANCE CREW, do której należą tancerki z gminy Oborniki Śl., w tym z Pęgowa; dwugodzinny koncert Tomka Kowalskiego wraz z zespołem; zabawa przy muzyce serwowanej przez DJ Kamilla.

FOT. URZĄD MIEJSKI W OBORNIKACH ŚL.

W konkursie na najpiękniejszy strój truskawkowy I miejsce zdobył Miłosz Gruszecki, II Klara Borowska. W konkursie na najsmaczniejsze ciasto truskawkowe lub przekąskę truskawkową I miejsce zajęła Wiola Mazur, II Aneta Wacławska, III Grażyna Fudała. Największym łasuchem okazał się, już trzeci rok z rzędu, Mariusz Przybylski. Ta konkurencja polegała na zjedzeniu w jak najkrótszym czasie kilograma truskawek. Nie było czasu na oddzielanie od nich szypułek, więc konsumpcja odbywała się razem z nimi.

- *Zaczęło mżyć wieczorem, o godz. 22 trochę więcej, po 1 już padał intensywniej deszcz, ale nikomu to nie przeszkadzało. Miejsce przeznaczone do tańczenia było całe zapełnione. Zabawa trwała do godz. 2* - powiedział nam Maciej Borowski, prezes Stowarzyszenia Rozwoju Pęgowa, które zorganizowało Święto Truskawki w Pęgowie. W organizację włączyła się także sołtyska Pęgowa, Marta Rogala.

W trakcie imprezy przeprowadzone zostały bezpłatne badania przez chirurga onkologa w zakresie znamion na skórze, urologa i psychologa odnośnie uzależnień. Wzięło w nich udział ponad 60 osób. Były także stoiska, przy których można było kupić truskawki. Jednym z gości był Starosta Powiatu Wrocławskiego Włodzimierz Chlebosz.

Tomek Nawrot

Uderzył w wiadukt

Ciężarówki dalej klinują się pod wiaduktem na Wrocławskiej, ale też na ul. Armii Krajowej. Gdzie tkwi problem? Błędne oznakowanie czy rozkojarzenie kierowców.

W środę, 29 maja, tuż po godzinie 10.00 ciężarówka jadąca w kierunku Wrocławia próbowała przejechać pod wiaduktem na ul. Wrocławskiej w Trzebnicy. Niestety uderzyła naczepą, której pokrycie zostało rozerwane. Część naczepy utknęła między kabiną także kierowca mógł tylko jechać prosto, do tyłu. Tak też zrobił.

- *Zgubiła mnie rutyna. Jeździłem już tędy kilka razy i wiem, jaka jest wysokość, ale teraz mam chyba odrobinę wyższą naczepę. Sam jestem na siebie zły, nigdy nie miałem wypadku, a niedługo przechodzę na emeryturę i na koniec taka niespodzianka* - opowiadał nam na miejscu kierowca ciężarówki, który dodał: - *Spuściłem powietrze z kół i udało mi się wycofać, ale fragmenty naczepy zaklinowały się między kabiną i nie mogę skręcać, dlatego teraz czekam na pomoc.*

Jak nam powiedział, zawsze zwraca uwagę na oznakowanie. Tym razem zawierzył pamięci. Mówił też, że ekipa, która ma pomóc w opuszczeniu tego miejsca już jedzie. Ciężarówka stanęła na chodniku, zagradzając przejście. Utrudniony był też przejazd w stronę Wrocławia. Na portalu NOWAGAZETA.pl publikujemy zdjęcia i film ze zdarzenia.

To nie pierwszy przypadek, gdy kierowca uderza w wiadukt. Samochody klinują się w tym miejscu od lat. Podobnie jest z wiaduktem przy ul. Armii Krajowej. Czy można temu zaradzić?

dd

REKLAMA

eprasa.pl 7160ae114b

/gazeta.trzebnicka
www.nowagazeta.pl
NOWA gazeta trzebnicka
Nr 23 (1436) 6 VI - 12 VI 2024
e-mail: redakcja@nowagazeta.pl
tel. interwencyjny: 693-44-61-41

Afera z Funduszem Sprawiedliwości.

Kasa szła na garnki, kiełbaski i mikrofony

Ogólnopolskie media rozpisują się na temat gigantycznych pieniędzy, które zamiast iść na pomoc ofiarom przestępstw, były wydawane przez polityków Solidarnej Polski na przykład... na koła gospodyń wiejskich. Pieniądze płynęły też do rozmaitych organizacji pozarządowych, najczęściej powiązanych z politykami Zjednoczonej Prawicy. Pieniądze z funduszy trafiły też do gminy Trzebnica, a zaraz potem w mieście niespodziewanie gościł Zbigniew Ziobro. Przypadek?

Fundusz Sprawiedliwości, powołany w 2011 roku, z założenia miał wspierać i pomagać ofiarom przestępstw. Pieniądze miały iść na wsparcie psychologiczne czy pomoc prawną, ale w czasach "dobrej zmiany" pieniądze wartkim strumieniem płynęły do różnych podmiotów, w tym do kół gospodyń wiejskich, które z pomocą ofiarom przestępstw raczej mają niewiele wspólnego.

W ostatnich dniach afera nabiera tempa. Wszystko za sprawą zeznań skruszonego dyrektora departamentu w Ministerstwie Sprawiedliwości. 23 maja Tomasz Mraz przed kamerami opowiedział o kulisach wydatkowania i funkcjonowania funduszu. Ujawnił, że "większość konkursów przeprowadzonych w ramach funduszu była prowadzona w nierzetelny sposób". Przykładem miała być fundacja Profeto, której przyznano dziesiątki milionów złotych, mimo że została oceniona negatywnie. Co ciekawe, dyrektor potajemnie nagrywał rozmowy z politykami Suwerennej Polski. Ma ich kilkadziesiąt godzin. Zawiadomienia trafiły już do prokuratury. Zatrzymano też kilka osób, a o skali transferowanych pieniędzy informują kolejne publikacje.

Nasza gazeta opisywała też trzebnicki wątek związany z kasą Funduszu Sprawiedliwości. Przypomnijmy, że 14 marca ubiegłego roku burmistrz Marek Długozima chwalił się na swoim Facebooku, że pozyskał dofinansowanie z Funduszu Sprawiedliwości w wysokości **20 tys. zł.** Pieniądze miały otrzymać 4 koła gospodyń wiejskich. Jak informuje włodarz, zadanie powierzono wybranym kołom ze Szczytkowic, Malczowa, Biedaszkowa Małego i Komorowa.

Już wtedy pod postem burmistrza wywiązała się dyskusja z radnym Zenobiuszem Modliborskim, który pytał dlaczego pieniądze miały trafić tylko do wybranych kół, a nie do wszystkich. Dzisiaj po komentarzach nie ma już śladu. Zostały albo ukryte, albo wykasowane.

Dwa miesiące później, czyli 18 maja, Marek Długozima zaprosił na "Majówkę w Kościółku Leśnym". Wówczas informował, że to właśnie tam kołom gospodyń wręczone zostaną promesy. W ten sposób religijne wydarzenie przekształciło się w wiec wyborczy, bo na "majówkę" przyjechał ówczesny minister sprawiedliwości Zbigniew Ziobro, a także posłanka Suwerennej Polski Beata Kempa. Były przemówienia i laudacje na cześć ministra, a burmistrz nie mógł się nachwalić "znamienitego gościa".

FOT. FACEBOOK.COM/MAREK.DLUGOZIMA

Zakupy z Funduszu Sprawiedliwości, który miał pomagać ofiarom przestępstw. Wiceburmistrz Gminy Trzebnica Krystyna Haładaj chętnie pozowała do zdjęć

FOT. FACEBOOK.COM/MAREK.DLUGOZIMA

Po tym, jak burmistrz Marek Długozima ogłosił, że dostał dotację z Funduszu Sprawiedliwości, do Trzebnicy przed wyborami parlamentarnymi przyjechał Zbigniew Ziobro. Trzebnicki włodarz nie mógł się nachwalić ministra. Na zdjęciu jest też Beata Kempa i Piotr Okuniewicz, radny powiatu, który został zatrudniony w gminnej spółce Ergo

Długozima na swoim FB pisał, że *"nabożeństwo majowe było połączone z celebracją Dnia Strażaka oraz Świętem Lasów Państwowych. Stało się również okazją do podziękowań za wspieranie poprzez Fundusz Sprawiedliwości ochotniczych straży pożarnych i kół gospodyń wiejskich."* Wtedy jeszcze mało kto wiedział, że pieniądze zamiast do ofiar przestępstw szły gdzie indziej. Ale na spotkaniu Zbigniew Ziobro odniósł się do idei utworzenia Funduszu Sprawiedliwości.

- Cieszę się, że jako Minister Sprawiedliwości mogłem ten fundusz uruchomić. To są środki dobrze wydane, bo kto lepiej niż państwo, tu na miejscu, wie, na co te środki przeznaczać? - mówił do zgromadzonych i dodał, że należy stać na straży suwerenności i nie ulegać naciskom z zewnątrz, niezależnie czy płyną ze wschodu czy z zachodu.

Skoro minister twierdzi, że środki zostały dobrze wydane, to postanowiliśmy sprawdzić, na co wydano 20 tys. zł, czyli po 5 tys. zł na każde z czterech kół gospodyń.

Długo ukrywali, ale w końcu pokazali

Jeszcze przed wyborami parlamentarnymi zwróciliśmy się z pytaniami do burmistrza Marka Długozimy i do Ministerstwa Sprawiedliwości. Poprosiliśmy o udostępnienie umów i faktur, a także o odpowiedź jakie działania zaplanowano i do kogo zostały one skierowane.

Ministerstwo, po naszym ponagleniu, odpowiedziało po 6 dniach, ale bardzo wymijająco. Zamiast udostępnienia dokumentów poinformowano, że koła gospodyń wiejskich działają już od 100 lat i że podejmują wiele inicjatyw. Przekazano także, że *"Fundusz Sprawiedliwości wspiera je w akcjach dotyczących przeciwdziałania przestępczości. Celem jest dotarcie do mieszkańców małych miejscowości z informacją o przeciwdziałaniu przemocy domowej, lichwie, przestępstwom na szkodę dzieci, a także oszustwom, których ofiarą często padają osoby starsze. Dofinansowane projekty mogą też obejmować promocję bezpieczeństwa w ruchu drogowym, czy zapobieganie cybeprzestępczości, np. poprzez przekazywanie wiedzy o bezpiecznym korzystaniu z Internetu."*

Ponownie poprosiliśmy o okazanie dokumentów dotyczących tych konkretnych wydatków. Zamiast nich ministerstwo przysłało nam link do naboru wniosków. Po ponownym pytaniu kontakt się urwał.

Tymczasem trzebniccy urzędnicy postanowili grać na zwłokę. Choć mieli dokumenty, to przez 2 miesiące je przed nami ukrywali. Pisali, że są tak zapracowani, że odpowiedzi udzielą w terminie późniejszym, bo w ciągu 14 dni nie są w stanie jej udostępnić.

- Wcale się nie dziwię. Na moje zapytania też tak odpowiadają - mówił nam wówczas radny Krzysztof Śmiertka i dodawał: - *Urzędnicy bali się pewnie, że jak pokażą wam te dokumenty przed wyborami, to PiS na wsiach dostanie słabszy wynik. Przecież z góry wiadomo, że to była "lipa". To była kasa dla wiosek, by te głosowały na PiS. Z pomocą dla osób poszkodowanych ma to niewiele wspólnego.*

I faktycznie, burmistrz Marek Długozima i jego urzędnicy przetrzymali dokumenty 2 miesiące. Dostaliśmy je dopiero 7 listopada ubiegłego roku, a więc po wyborach parlamentarnych. Na co wydano pieniądze i z kim podpisano umowy? Po ich analizie widzimy, że kupowano za to różne gadżety, a także kiełbaski, kaszanki, chleb czy soki. Przypomnijmy, pieniądze z funduszu miały być przeznaczone na pomoc ofiarom przestępstw.

Kiełbaska, kaszanka i nie tylko

Jak "pomagano ofiarom", na co wydano blisko 20 tys. zł? Dla przykładu, sklepie spożywczym Kubuś za **360 zł** kupiono brykiet, sztućce do grilla, kubki plastikowe, ale też kredki, plastelinę, farby itp. Ponad **1000 zł** w tym samym sklepie wydano na kiełbasę śląską, kaszankę, wodę, soczki, paluszki, ciastka, chleb i ketchup.

W firmie Sports Katarzyny Szynki zakupiono zestaw do badmintona, tenisa stołowego i piłkę do siatkówki. Wydano na to prawie **450 zł.** W trzebnickim sklepie AGD zakupiono 3 sztuki termosów konferencyjnych, kuchnię Gorenie i witrynę chłodniczą Whirlpool. Zapłacono za to **4652.99 zł**

Sprzedawca Roman Rogalewicz z Malczowa wystawił z kolei fakturę na zakup dwudziestu 3-litrowych soków, za które zapłacono **500 zł.**

Ciekawie też wygląda kolejna faktura, którą wystawiała firma RH Sound PL Sp. z o.o. Okazało się, że pieniądze z Funduszu Sprawiedliwości wydano na zakup kolumn muzycznych, miksera audio, przewodów, zestawu statywów, mikrofonów itp. Za całość zapłacono **4.990,20 zł.** Jak sprzęt audio miał się przyczynić do pomocy ofiarom przestępstw?

Sprawdzaliśmy dalej. Ponad **2100 zł** zapłacono firmie Brave Design Jacka Bartosika, która dostarczyła czapki z daszkiem, kamizelki dla dorosłych, oświetlenie odblaskowe, breloczki, dzwonki rowerowe i 5 kasków dziecięcych. Gadżety w postaci pasków odblaskowych, lampek rowerowych, czy kamizelek zakupiono też w firmie AdVeno z Trzebnicy. Zapłacono ponad **960 zł,** a za worki sznurowane ponad **480 zł.**

Z kolei w firmie BiurCem Wojciecha Przybycienia za **320 zł** zakupiono balony pastelowe, bańki mydlane, farby, flamastry czy gumy do skakania. Ale jest też druga faktura z tej samej firmy, na kwotę ponad **780 zł.** Tym razem kupiono kaszankę, ketchup, kiełbasę śląską, musztardę, chleb, bułki i tacki, a także worki na śmieci.

Trafiamy też na kolejną fakturę, którą wystawiła wrocławska firma FHTM Sp. z o.o. Jak czytamy, chodzi o zakup 25 latarek czołowych. Kwota prawie **1500 zł.**

Ale są też faktury za konkretne usługi. Jakub Krawiec za **700 zł** przeprowadził trening sportowy z elementami samoobrony. Gdzie był prowadzony, ile trwał? Tego w opisie nie ma.

Jest za to umowa zlecenie zawarta z Sebastianem Chodakowskim, którą w imieniu gminy podpisała wiceburmistrz Krystyna Haładaj. Wynika z niej, że 17 czerwca ubiegłego roku Chodakowski miał przeprowadzić pokaz udzielania pierwszej pomocy na boisku sportowym w Malczowie. Za pokaz zapłacono **700 zł.** Potwierdzeniem wykonania usługi miała być ewidencja godzin, ale w przekazanej nam umowie takiej ewidencji nie ma.

Podsumowaliśmy udostępnione nam faktury i umowy. Razem wydano około 19,5 tys. zł. Do 20 tys. zł zabrakło około 500 zł. Z przedstawionych faktur jasno wynika na co przeznaczono pieniądze. Kupowano gadżety, sprzęt AGD, sprzęt nagłaśniający, a także kiełbaski i kaszanki. Faktury pokazaliśmy radnemu.

- Tak jak mówiłem, dla mnie wygląda to na kampanię wyborczą za publiczne pieniądze. O jakiej pomocy dla ofiar tu mówimy? Zdaję sobie sprawę, że koła gospodyń wiejskich mogły nawet nie wiedzieć, w jakim cyrku uczestniczą. Dostały pieniądze, to je wydały na festyny. Te panie może nawet chciały dobrze, bo dzieci coś zobaczyły, może się czegoś nauczyły, ale nie tak powinno się wydawać pieniądze z Funduszu Sprawiedliwości - mówił nam radny Krzysztof Śmiertka.

Sprzeczne informacje

Sekretarz gminy Daniel Buczak poinformował, że *"Koło Gospodyń Wiejskich ze Szczytkowic przeprowadziło przedsięwzięcie informacyjne ukierunkowane na przeciwdziałanie przyczynom przestępczości ze szczególnym uwzględnieniem promowania bezpieczeństwa w ruchu drogowym dla każdego. Koło Gospodyń w Malczowie prowadziło działania informacyjne z zakresu przeciwdziałania zjawiskom przemocy domowej i bezpieczeństwa. A koła gospodyń wiejskich w Biedaszkowie Małym i Komorowie organizowały i prowadziły przedsięwzięcia z zakresu przeciwdziałania zjawiskom przestępstw cyberprzestępczości, oszustw i lichwy oraz promowania bezpieczeństwa w ruchu drogowym jak również zjawiskom: przemocy domowej, przestępstw na szkodę małoletnich."*

To oficjalna wersja urzędników. Nasi rozmówcy mówią jednak, że papier wszystko przyjmie. Potwierdza to sołtys Komorowa, który w rozmowie z nami przyznał, że żadnych działań promocyjnych koło gospodyń wiejskich z jego wsi nie prowadziło. Oni po prostu od razu zdecydowali, że 5 tys. zł chcą przeznaczyć na zakup sprzętu nagłaśniającego i zaprezentowana wyżej faktura zdaje się to potwierdzać. Sołtys dodał, że wszelkie zakupy robiła gmina. Wyjaśnił, że sprzęt przez 5 lat ma być dla KGW użyczany, a dopiero po tym okresie ma przejść na własność koła.

Czy inne koła podejmowały jakieś działania, o których pisał sekretarz? Czy raczej pieniądze poszły na zakup sprzętu?

Przeglądnęliśmy wpisy burmistrza na FB. 14 lipca Marek Długozima informuje o wspólnej biesiadzie, dmuchańcach i zabawie tanecznej, którą miały zorganizować koła gospodyń z Biedaszkowa Małego i Komorowa. Na zdjęciach widać, że w imieniu gminy Krystyna Haładaj przekazuje sołtysom zakupiony sprzęt. Dla Komorowa głośniki i mikrofony, a dla Biedaszkowa sprzęt AGD. Są też dmuchańce i ciasta. Jednak na zdjęciach widzimy, że frekwencja jest bardzo słaba.

Podobnie jest w Malczowie. Burmistrz informuje, że festyn odbył się tam również 17 czerwca. Na zdjęciach ponownie widzimy garstkę osób, ale sołtyska jest innego zdania.

- Cieszę się, że mieszkańcy tak licznie wzięli w nim udział – mówiła nam wówczas przewodnicząca Koła Gospodyń Wiejskich w Malczowie Magdalena Różańska, którą burmistrz cytował na swoim FB. Widzimy za to, że faktycznie odbyły się tam zajęcia z samoobrony, za które zapłacono 700 zł. Jest jeszcze jedna ciekawostka. Burmistrz zazwyczaj o wszystkich wydarzeniach informuje na bieżąco, a często na nie wcześniej zaprasza.

eprasa.pl 7160ae114b

Tymczasem na profilu burmistrza relacja z tych wydarzeń pojawiła się dopiero po miesiącu.

Nieco inaczej było w Szczytkowicach. Trwała już gorączka przedwyborcza. 2 września koło gospodyń z tej wsi organizuje piknik pod nazwą: *"Bezpieczeństwo w ruchu drogowym dla każdego"*. Obecny jest na nim Marek Długozima, który chętnie pozuje do zdjęć, a także Mateusz Stanisz. Jest też straż miejska oraz grill i kiełbaski. Nie wiemy czy rozdawano je za darmo czy sprzedawano, ale widzimy, że przeprowadzano tam kurs pierwszej pomocy. Prezentował go jednak strażnik miejski w mundurze.

- Projekt był zrealizowany jako rodzinny piknik - przyznaje szczerze Ewa Gierczak, przewodnicząca KGW w Szczytkowicach i dodaje: - *Poprzez naszą miejscowość przebiega główna trasa rowerowa z Trzebnicy do Sułowa. Jest to ulubiona ścieżka dla spacerowiczów, rodzin z małymi dziećmi, biegaczy, uprawiających nordic walking i rowerzystów. Nie tylko w dzień, gdy jest dobra widoczność, ale i wieczorami po zmroku również spotkać można dużo ludzi. Jako uczestnicy, zarówno ścieżki, jak i ruchu drogowego zauważyliśmy, że zbyt wiele osób nie dba o swoje bezpieczeństwo. Brak oświetlenia oraz świetlnych elementów na ubraniu stwarza zagrożenie. Z funduszu zostały zakupione kamizelki, szelki i czapki odblaskowe, kaski, dzwonki, światełka odblaskowe, plecaki-worki odblaskowe i różnego rodzaju zawieszki i opaski odblaskowe. Wszyscy uczestnicy pikniku otrzymali odblaskowe elementy, zarówno dzieci, jak i dorośli.*

Szefowa koła informuje też, że *"przez cały czas dzieci mogły korzystać z malowania twarzy oraz zdobienia tatuażami. Piknik trwał wiele godzin, ale nikt nie wyszedł głodny."*

Przyznaje, że: *"z funduszu zakupione zostały artykuły spożywcze, artykuły plastyczne i akcesoria potrzebne do przygotowania i zorganizowania przedsięwzięcia".*

- Wierzymy, że otrzymane odblaski będą używane, a mieszkańcy będą widoczni na drodze, a przez to bezpieczniejsi - informuje Ewa Gierczak.

Ministerstwo ujawnia

Po zmianie władzy rozpoczęły się kontrole. Miażdżący raport wydała Najwyższa Izba Kontroli, a na stronach Ministerstwa Sprawiedliwości zamieszczono interaktywną mapę. Ministerstwo napisało: *"W raporcie przedstawiamy informacje o środkach, które w okresie od 2019 do 2023 roku były przyznawane z Funduszu Sprawiedliwości poza naborem lub konkursem. Było to możliwe na podstawie rozporządzenia o Funduszu Sprawiedliwości, w którym wprowadzono zasadę, że „w uzasadnionych przypadkach" dotacje można było przyznawać wedle uznania dysponenta – Ministra Sprawiedliwości."*

Powiat trzebnicki świeci się na niebiesko, a to oznacza, że środków popłynęło sporo. Ministerstwo informuje, że była to kwota **823 tys. 200 zł** i że była to jedna dotacja. Pamiętajmy, chodzi o pieniądze wydane poza naborem lub konkursem.

Zrzut ekranu z FB posłanki Kempy. To jej ostatnia wizyta w Trzebnicy. Tym razem nie ma obok niej burmistrza Długozimy. Przypadek?

Tu zróbmy pewne wyjaśnienie. Organizacje takie jak koła gospodyń wiejskich czy OSP, otrzymywały dotacje z funduszu. Wydatkowano je na rzeczy, które ich zdaniem były potrzebne. Trudno je obwiniać o cokolwiek, bo skoro otrzymały wsparcie, to z niego skorzystały. Odpowiedzialność za to, czy pieniądze z Funduszu Sprawiedliwości można było transferować w taki sposób, spada wyłącznie na zarządzających funduszem i na ówczesne władze Ministerstwa Sprawiedliwości, którym zawiadywali politycy Suwerennej Polski ze Zbigniewem Ziobro na czele. Teraz niektórym osobom może grozić odpowiedzialność karna.

Gumkowanie?

Jeszcze przed wyborami parlamentarnymi Marek Długozima brylował wśród polityków PiS czy Suwerennej Polski. Mało tego, burmistrz nawet pojechał na zjazd działaczy tej partii, gdzie dokonano zmiany nazwy z "Solidarna" na Suwerenna Polska. Był tam z ówczesnym radnym powiatu i pracownikiem gminnej spółki Piotrem Okuniewiczem. Nie wiemy dlaczego włodarz tam pojechał. Czy chciał wstąpić do tej partii? Tak czy inaczej, w Trzebnicy wiele razy gościła Beata Kempa, czołowy polityk tej partii. Podejmowana była zawsze z honorami, a zdjęcia ze spotkań lądowały na profilu burmistrza.

Teraz Kempa kandyduje w eurowyborach. Kilka dni temu przyjechała do Trzebnicy, ale na zdjęciach nie widzimy burmistrza. Posłanka pokazuje zdjęcia z Piotrem Okuniewiczem. Tym razem nie jest to ani wiec, ani spotkanie na otwarciu ronda. Wygląda to raczej smutno. Posłanka kręci film przy trzebnickiej bazylice, a obok niej idzie Piotr Okuniewicz, z którym po chwili robi sobie zdjęcie, jak oboje siedzą w kawiarence Św. Jadwigi u sióstr Boromeuszek. Gdzie są wyborcy? Gdzie jest burmistrz?

Dzisiaj już wiemy, że sprawa Funduszu Sprawiedliwości trafiła do prokuratury. Są już pierwsze zatrzymania i zarzuty. Śledczy sprawdzą, na co wydawano pieniądze i czy wydatki były zgodne z celami funduszu.

Daniel Długosz

Kompleksowa rehabilitacja w komfortowych warunkach

Zmagasz się ze skutkami urazu? Masz problem neurologiczny? Ból kręgosłupa utrudnia Ci funkcjonowanie? A może ktoś z Twoich bliskich potrzebuje zabiegów rehabilitacyjnych i kilku dni wytchnienia? Jeśli tak, to poznaj Centrum Intensywnej Rehabilitacji w Brzegu Dolnym.

Myślisz o wypoczynku w spokojnym miejscu. Ale jeszcze bardziej potrzebujesz dobrze dobranej i skutecznej rehabilitacji. Zmagasz się ze skutkami urazu kręgosłupa i wiesz, że ból nie przejdzie sam. Obawiasz się, że musisz wybierać: wypoczynek albo leczenie? Niekoniecznie, wystarczy wybrać miejsce, gdzie można połączyć naprawianie zdrowia z relaksem. Gdzie możesz połączyć leczenie i wytchnienie? Blisko Wrocławia – w Brzegu Dolnym.

CIR, czyli Centrum Intensywnej Rehabilitacji to ośrodek prowadzony przez Creator – dobrze znaną we Wrocławiu i Łodzi firmę zajmującą się specjalistyczną rehabilitacją. Wykwalifikowana kadra lekarzy i fizjoterapeutów, nowoczesny sprzęt, lata doświadczenia, a przede wszystkim tysiące zadowolonych pacjentów, którzy w placówkach Creatora znaleźli pomoc, gwarantują usługi na najwyższym poziomie.

Kiedy wybrać CIR? Zawsze wtedy, gdy potrzebujesz indywidualnie dobranej, kompleksowej i skutecznej rehabilitacji. A więc gdy zmagasz się z chorobami układu ruchu, zwyrodnieniami, zespołami bólowymi, po urazach tkanek, kości stawów, po operacjach kręgosłupa lub stawu biodrowego. Albo gdy jesteś po udarze, chorujesz na stwardnienie rozsiane, zespół Parkinsona, rwę kulszową, udową lub ramienną, bądź cierpisz z powodu innego schorzenia neurologicznego lub reumatologicznego. Ale także wtedy, gdy sam potrzebujesz wytchnienia, chcesz odpocząć lub też zapewnić opiekę połączoną z rehabilitacją swojemu bliskiemu seniorowi czy innej osobie potrzebującej wsparcia. CIR – kameralny ośrodek na 20 miejsc, położony na uboczu miasta przy parku – jest do tego miejscem idealnym.

Pokoje 1- lub 2-osobowe, z łazienkami, przystosowane są do potrzeb osób z niepełnosprawnościami, także tych, które chcą przyjechać z opiekunem. Wyposażone m.in. w WiFi, TV i klimatyzację, która może chłodzić lub ogrzewać pomieszczenie. W ośrodku są: biblioteka, filmoteka, sala klubowa. CIR to miejsce, w którym dba się też o smaczną kuchnię, a całodobowe wyżywienie może być dostosowane do indywidualnych wymagań dietetycznych pacjenta.

CIR to jednak przede wszystkim centrum oferujące szerokie spektrum form rehabilitacji, takich jak: terapia manualna, kinezyterapia indywidualna, krioterapia miejscowa i ogólnoustrojowa, hydroterapia, elektrolecznictwo, światłolecznictwo, ciepłolecznictwo, magnetoterapia, laseroterapia, ultradźwięki czy masaż leczniczy.

Proces usprawniania pacjentów jest prowadzony w sposób skoordynowany i kompleksowy, co pomaga wracać do zdrowia i normalnego funkcjonowania.

Dodajmy, że w CIR nie ma kolejek, a ceny nie są wygórowane. Zależą od długości pobytu i rodzaju zabiegów. Jednak jeśli masz orzeczenie o znacznym stopniu niepełnosprawności i pilne skierowanie na rehabilitację (w tym w tzw. warunkach domowych), możesz skorzystać z niej bezpłatnie, w ramach NFZ. Koszty pobytu obejmą wtedy tylko zakwaterowanie i wyżywienie, w tym także z dodatkową zniżką dla osoby opiekuna pacjenta.

A.G.

Jeśli chcesz uzyskać więcej informacji o terminach, kosztach, warunkach pobytu lub masz jakiekolwiek inne pytania, zadzwoń do CIR pod jeden z tych numerów: 71 319 53 35 lub 534 719 283. Zajrzyj też na stronę internetową: www.cir.creator.wroc.pl.

Centrum Intensywnej Rehabilitacji

Aleje Jerozolimskie 26b

56-120, Brzeg Dolny

Tel. 71 319 53 35

cir-brzegdolny@creator.wroc.pl

mat. promocyjny

eprasa.pl 7160ae114b

/gazeta.trzebnicka
www.nowagazeta.pl
NOWA gazeta trzebnicka
Nr 23 (1436) 6 VI - 12 VI 2024
e-mail: redakcja@nowagazeta.pl
tel. interwencyjny: 693-44-61-41

Tyle zgromadzili na koniec kadencji. Sprawdzamy majątki radnych

Przedstawiamy oświadczenia majątkowe radnych Rady Powiatu Trzebnickiego na zakończenie VI kadencji. Ustępujący radni złożyli oświadczenia za dwa miesiące 2024 r.

Przewodnicząca Rady Powiatu Trzebnickiego

JOANNA WIRASZKA

Oszczędności: nie podano

Nieruchomości: dom o pow. 132 mkw. o wartości 350 000 zł - majątek wspólny, własność/ gospodarstwo rolne - produkcja roślinna o pow. 28,87 ha o wartości 1 500 000 zł - wspólność małżeńska

Dochody: z dział. rolniczej przychód 200 000 zł, dochód 100 000 zł; z tyt. zatrudnienia 23 720,80 zł; kurator społeczny 920 zł; dieta radnej 7 176,84 zł; PPK 1 270,90 zł; dochód małżonka z tyt. zatrudnienia 5 959,95 zł

Mienie ruchome: Dacia Duster 2019

Zobowiązania pieniężne: kredyt konsolidacyjny w Santander Bank 96 993,48 zł; kredyt na fotowoltaikę w PKO BP 50 000 zł; kredyt na samochód w MBank 40 000 zł

RADNI

BOGUSŁAW RUBASZEWSKI

Oszczędności: 320 000 zł

Nieruchomości: mieszkanie o pow. 133 mkw. o wartości 332 000 zł, gospodarstwo rolne o pow. 4,32, o wartości 30 000 zł; gabinet weterynaryjny o pow. 40 mkw. o wartości 200 000 zł; 1/2 mieszkania o pow. 50 mkw. o wartości 50 000 zł - nieruchomości stanowią wspólności małżeńską

Dochody: z działalności gosp. 2 284,28 zł; dieta radnego 5 153,54 zł

Mienie ruchome: Hyundai Tucson 2017 r.

Zobowiązania pieniężne: nie podano

DANIEL BUCZAK

Oszczędności: około 96 000 zł - małżeńska współwłasność majątkowa

Nieruchomości: dom o pow. 127,9 mkw. o wartości 550 000 zł; działka gruntu pod domem o pow. 0,1000 ha o wartości 120 000 zł; udział 6/8 w działce budowlanej o pow. 0,825 ha o wartości 2 382 500 zł - nieruchomości stanowią małżeńską współwłasność majątkową

Dochody: z tytułu zatrudnienia 54 810,76 zł; dieta radnego 5 153,54 zł; PPK 23 868,31 zł; IKZE 12 930,34 zł

Mienie ruchome: Audi Q5 2020 r.; Mitsubishi ASX 2012 r. - mienie ruchome stanowi małżeńską współwłasność majątkową

Zobowiązania pieniężne: kredyt hipoteczny na budowę domu w Banku Millenium zadłużenie 34 597,07 CHF - zobowiązania stanowią małżeńską współwłasność majątkową

EWA PASEK

Oszczędności: 33 750 zł

Nieruchomości: mieszkanie o pow. 60 mkw. o wartości 360 000 zł - nieruchomości stanowią małżeńską wspólność majątkową

FOT. FOT. BIP.POWIAT.TRZEBNICA.PL

Rada Powiatu Trzebnickiego VI kadencji

Dochody: z tyt. zatrudnienia 15 637,10 zł; dieta radnej 6 441,92 zł; z tyt. emerytury 8 071,30 zł

Mienie ruchome: samochód osobowy Hyundai 2017 r.; samochód osobowy Skoda Octavia 2019 r.

Zobowiązania pieniężne: kredyt mieszkaniowy w Banku Pocztowym, do spłaty pozostało1 392,77 zł; kredyt konsumencki w Alior Banku, do spłaty pozostało 7 627,39 zł; kredyt hipoteczny w Banku Spółdzielczym, do spłaty pozostało 62 819,07 zł; kredyt konsumencki w Banku Toyota, do spłaty pozostało 19 576,01 zł

GRZEGORZ TEREBUN

Oszczędności: 25 000 zł

Nieruchomości: dom o pow. 180 mkw. o wartości 350 000 zł; mieszkanie o pow. 40 mkw. o wartości 305 000 zł - nieruchomości stanowią własność / działka rolna udział 1/2 o pow. 1,18 ha o wartości 20 000 zł; działka rolna o pow. 0,1184 ha o wartości 33 000 zł - nieruchomości stanowią majątek odrębny

Dochody: z tyt. zatrudnienia 27 764,96 zł; Związek Gmin Bychowo 5 017,37 zł; wynajem mieszkania 5 096 zł; udziały w spółkach 2 005,06 zł

Mienie ruchome: Peugeot 307 2006 r.; Opel Insignia 2012 r.

Zobowiązania pieniężne: kredyt hipoteczny w PKO BP na budowę domu 195 000 zł; kredyt hipoteczny w PKO BP na zakup mieszkania 240 950 zł; kredyt w PKO BP finansowanie OZE 60 000 zł; kasa zapomogowo-pożyczkowa 11 000 zł

JADWIGA GŁODOWSKA

Oszczędności: FLO wartość jed. 949,00 - 573 000 zł

Nieruchomości: dom o pow. 80 mkw. o wartości 100 000 zł - 1/2 współwłasność / mieszkanie o pow. 65 mkw. o wartości 283 000 zł - własność

Dochody: działalność rachunkowo - księgowa przychód 13 164,87 zł, dochód 8 068,41 zł; umowa o pracę 19 175,93 zł; umowa zlecenie 236,34 zł; dieta radnej 6 399,92 zł

Mienie ruchome: VW - T - ROC 2022 r.

Zobowiązania pieniężne: nie podano

JAN ZDZIARSKI

Oszczędności: 300 000 zł

Nieruchomości: dom o pow. 126,48 mkw. o wartości 300 000 zł; działka gruntu o pow. 1 020 mkw. o wartości 21 000 zł - nieruchomości stanowią wspólność małżeńską / działka gruntu o pow. 2,152 ha o wartości 200 000 - własność odrębna

Dochody: z tyt. prow. dział. gosp. przychód 47 124,30 zł; dochód 10 000 zł; stosunek pracy 2 000 zł, dieta radnego 6 441,92 zł

Mienie ruchome: Mercedes GLK CDI 4MATIC 2009 r.

Zobowiązania pieniężne: nie podano

JERZY TRELA

Oszczędności: 128 916,86 zł; papiery wartościowe PKO TFI / PKO UFK na kwotę 130 317,78 zł - oszczędności stanowią wspólność małżeńską

Nieruchomości: dom o pow. 177 mkw. o wartości 450 000 zł - wspólność małżeńska / działka rolna o pow. 0,1853 ha o wartości 20 000 zł - własność odrębna / działka rolna o pow. 0,0357 ha o wartości 1 000 zł - współwłasność z siostrą / działka pod domem o pow. 0,0174 ha o wartości 20 000 zł - współwłasność z żoną

Dochody: emerytura 14 359,32 zł; dieta radnego 5 153,54 zł; 13 pensja 2 337,18 zł

Mienie ruchome: Ford C--MAX 2012 r. - wspólność małżeńska

Zobowiązania pieniężne: kredyt hipoteczny na zakup mieszkania zaciągnięty z żoną córką i zięciem w PKO BP do spłaty pozostało 31 001,18 zł

MAŁGORZATA MATUSIAK

Oszczędności: 200 000 zł

Nieruchomości: dom o pow. 70 mkw. o wartości 200 000 zł - własność majątku osobistego / mieszkanie o pow. 130 mkw. o wartości 200 000 zł - akt notarialny (testament) / gospodarstwo rolne o pow. 3,73 ha o wartości 95 000 zł z zabudową (budynki gospodarcze) - własność majątku osobistego

Dochody: z tytułu członkostwa w radzie nadzorczej spółki Stawy Milickie 7 517,61 zł; ze stosunku pracy 59 924,33 zł

Mienie ruchome: nie podano

Zobowiązania pieniężne: Alior Bank 45 000 zł; BS Żmigród 51 116,17 zł; SKOK Wspólnota 12 033,51 zł; Grupa Holding 31 992,69 zł (sprawa sporna, w ocenie radnej zobowiązanie spłacone w całości)

MARIUSZ SZKARADZIŃSKI

Oszczędności: 58 379,49 zł; 35 108,82 euro; 25 000 USD - oszczędności stanowią majątek odrębny

Nieruchomości: do o pow. 130,9mkw. o wartości 300 000 zł na działce o pow. 1 352 mkw. o wartości 50 000 zł; działka budowlana o pow. 1 286 mkw. o wartości 40 000 zł - nieruchomości stanowią majątek odrębny

Dochody: z tyt. wynagrodzenia 15 374,55 zł; dieta 5 153,55 zł

Mienie ruchome: Fiat Panda 2006 r.

Zobowiązania pieniężne: nie podano

PAWEŁ OLEŚ

Oszczędności: 25 682,86 zł

Nieruchomości: dom o pow. 151 mkw. o wartości 400 000 zł - wspólność małżeńska / działka o pow. 0,1116 ha o wartości 48 462 zł - współwłasność majątkowa

Dochody: z tytułu zatrudnienia 17 263 zł; dieta radnego 7 300,44 zł

Mienie ruchome: Mercedes 1985 r. - własność

Zobowiązania pieniężne: pożyczka z ZPK 30 000 zł

PIOTR KACZAŁKO

Oszczędności: nie podano

Nieruchomości: do o pow. 150 mkw. o wartości 500 000 zł; działki gruntu: pod domem o pow. 728 mkw.; o pow. 1077 mkw., 1085 mkw.; udział w 1/9 części o pow. łącznej 3 344 mkw.; o pow. 1059 mkw.; zabudowana o pow. 900 mkw.; o pow. 600 mkw. - o wartości 588 000,400 zł - nieruchomości stanowią wspólność małżeńską

Dochody: z tyt. prow. dział. gosp. 2 158,46 zł

Mienie ruchome: Mercedes Sprinter 2011 r. - wspólność małżeńska

Zobowiązania pieniężne: nie podano

PIOTR OKUNIEWICZ

Oszczędności: 51 000 zł - wspólność małżeńska

Nieruchomości: mieszkanie o pow. 109,98 mkw. o wartości 350 000 zł wraz z udziałem w gruncie działki 1/3 - 0,1017 ha; mieszkanie o pow. 87,74 mkw. o wartości 300 000 zł wraz z udziałem w gruncie działki 1/3 - 0,1017 ha - nieruchomości stanowią majątek odrębny

Dochody: z tyt. zatrudnienia 25 250,48 zł; dieta radnego 5 153,54 zł; przychód z tyt. wynajmu mieszkania 5 400 zł

Mienie ruchome: Mazda CX52016 r. - wspólność małżeńska

Zobowiązania pieniężne: kredyt hipoteczny mieszkaniowy w PKO BP do spłaty pozostało 15 594,04 zł - wspólność małżeńska

ROBERT ADACH

Oszczędności: 3 000 zł, 30 euro

Nieruchomości: mieszkanie o pow. 49 mkw. o wartości 300 000 zł; 1/9 udziału w działce budowlanej o pow. 13,59 a; 1/9 udziału w działce budowlanej o pow. 11,23 a o wartości 40 000 zł

Dochody: z tyt. członkostwa w radzie nadzorczej spółki handlowej Sim KZN Zielona Dolina Prusice 3 771,82 zł; z tyt. zatrudnienia 18 626,46 zł; dieta radnego 6 399,92 zł

Mienie ruchome: Citroen C5 2014 r. o wartości 35 000 zł

Zobowiązania pieniężne: kredyt hipoteczny w PKO BP SA w kwocie 136 008 zł, do spłaty pozostało 12 270 zł; kredyt konsumpcyjny w PKO BP SA w kwocie 38 122,21 zł, do spłaty pozostało 11 800 zł; kredyt odnawialny w PKO BP SA w kwocie 30 000 zł; karta kredytowa w PKO BP SA limit 15 000 zł

SŁAWOMIR BŁAŻEWSKI

Oszczędności: 60 000 zł

Nieruchomości: dom o pow. 243 mkw. o wartości 500 000 zł; domek letniskowy o pow. 54 mkw. o wartości 120 000 zł; działka wraz z budynkiem mieszkalnym o pow. 682 mkw. o wartości 68 200 zł - nieruchom ości stanowią własność

Dochody: z tyt. pełnienia obowiązków społ. 5 153,54 zł; świadczenia z ubezp. społ. 8 204,48 zł

Mienie ruchome: nie podano

Zobowiązania pieniężne: nie podano

Sławomir Węgrzynowicz

Oszczędności: 553 000 zł; 3 000 euro; 300 funtów GBP - oszczędności stanowią wspólność małżeńską

Nieruchomości: mieszkanie o pow. 53,85 mkw. o wartości 380 000 zł; mieszkanie o pow. 61,40 mkw. o wartości 400 000 zł; spadek żony w wysokości 1/8 wartości mieszkania, około 50 000 zł

Dochody: z tytułu zatrudnienia 17 690,29 zł + 14 366 zł; z tyt. pełnienia obow. społ. 5 153,54 zł

Mienie ruchome: nie podano

Zobowiązania pieniężne: nie podano

SŁAWOMIRA MISIURA-HERMANN

Oszczędności: 51 243,61 zł - majątek odrębny / 9 100 zł - wspólność małżeńska

Nieruchomości: dom o pow. 200 mkw. o wartości 350 000 zł; nieruchomość o pow. 0,29 ha o wartości 350 000 zł; budynek gospodarczy o pow. 19 mkw. o wartości 5 000 zł - nieruchomości stanowią wspólność małżeńską

Dochody: z tytułu zatrudnienia 36 404,03 zł; emerytura 9 355,64 zł; dieta radnej 7 300,84 zł

Mienie ruchome: Fiat Punto 2009 r.; Honda CRV 2010 - wspólność małżeńska

Zobowiązania pieniężne: kredyt hipoteczny na budowę domu w Banku Milenijnym w kwocie 105 106,24 zł, do spłaty pozostało 76 972,51 zł

STANISŁAW HURKASIEWICZ

Oszczędności: 90 997,65 zł

Nieruchomości: dom o pow. 170 mkw. o wartości 800 000 zł działka budowlana o pow. 0,28 ha o wartości 180 000 zł - nieruchomości stanowią współwłasność / gospodarstwo rolne o pow. 0,88 ha - dzierżawa / działka rolna o pow. 0,44 ha o wartości 25 000 zł - spadek

Dochody: emerytura 5 505,40 zł; umowa zlecenie 6 581,68 zł; dieta radnego 7 176,84 zł

Mienie ruchome: KIA Sportage III 2012 r. o wartości 40 000 zł

Zobowiązania pieniężne: nie podano

STANISŁAW MACIEJEWSKI

Oszczędności: 2024: 55 526,02 zł

Nieruchomości: mieszkanie o pow. 65,20 mkw. o wartości 160 000 zł wraz z udziałem w gruncie - wspólność małżeńska / działka rolna o pow. 0,5 ha o wartości 40 000 zł - własność

Dochody: emerytura 5 107,46 zł; dieta radnego 5 153,54 zł

Mienie ruchome: Ford Fokus 2007 r.

Zobowiązania pieniężne: nie podano

TADEUSZ IWASZUK

Oszczędności: 81 963,37 zł - wspólność małżeńska

Nieruchomości: nie podano

Dochody: dieta radnego 5 153,54 zł; emerytura 4 714,44 zł

Mienie ruchome: nie podano

Zobowiązania pieniężne: nie podano

WIKTOR LUBIENIECKI

Oszczędności: 277 000 zł - wspólność małżeńska

Nieruchomości: dom o pow. 218 mkw. o wartości 1 500 000 zł; mieszkanie o pow. 46,5 mkw. o wartości 480 000 zł; gospodarstwo rolne - nieużytek o pow. 3,2 ha o wartości 350 000 zł; powierzchnia 1000 mkw. pod domem + 15 mkw. pod mieszkaniem łącznie 250 000 zł - nieruchomości stanowią wspólność małżeńską

Dochody: spółki - PCM Prusice, PPK PROEKO Prusice łącznie 42 629,71 zł; z tytułu zatrudnienia 234 058,22 zł; dieta radnego 38 651,52 zł; emerytura 134 220,61 zł

Mienie ruchome: Renault Kadjar 2020 r.; Ford Escape Vignale 2019 r.; Ford Ecosport 2.0 Titanium 2018 r. - mienie ruchome stanowi wspólność małżeńską

Zobowiązania pieniężne: nie podano

oprac. MS

eprasa.pl 7160ae114b

Herbatka z kotem

Trzebnica kotami stoi. Mamy Kocią Górę i miejskie koty opiekujące się mieszkańcami. Od kilku miesięcy mamy też Herbaciarnię z Kocim Wdziękiem, gdzie podadzą nam najsmaczniejszą pod słońcem herbatę, a towarzystwa dotrzymają Imbryczek, Poziomka i Czarka.

Herbaciarnia jest niewielka i bardzo klimatyczna. W drzwiach gości witają troje kocich rezydentów. Mieszkają tu dwie kotki i jeden kocurek, a nad wszystkim, z portretu na ścianie, czuwa Fąfel, który przez piętnaście lat swojego kociego dobrego życia był najlepszym przyjacielem właścicielki.

- *Zawsze chciałam otworzyć lokal gastronomiczny* - mówi Małgorzata Chrobok, właścicielka herbaciarni. - *Taki niewielki ze specjalną atmosferą, a w towarzystwie kotów atmosfera zawsze jest dobra. Kocia herbaciarnia ruszyła 9 grudnia. Od razu przyszli goście. Niektórzy pewnie z ciekawości, żeby zobaczyć nowe miejsce. I od razu zainteresowanie było bardzo duże. W ciągu tygodnia przychodzi dużo młodzieży wracającej ze szkoły. Przychodzą, żeby pogłaskać kota, wypić lemoniadę. Myślę, że w czasie wakacji będzie podobnie, bo będzie bardzo dużo czasu.*

Kot sam do nas przyjdzie

Imbryczek

W Kocim Wdzięku dom znalazły koty potrzebujące. Nie chciały trafić do schroniska i szukały dobrego do życia miejsca. Zamieszkały w herbaciarni i od razu zajęły się zabawianiem gości. Robią to oczywiście na swój własny, dyskretny sposób i proszą, aby wszyscy przychodzący zapoznali się z regulaminem zamieszczonym na drzwiach lokalu. Zasady obcowania z kotami w trzebnickiej herbaciarni wcale nie są bardzo restrykcyjne, trzeba pamiętać o jednej, kluczowej sprawie - nie zaprzyjaźniamy się z kotem na siłę. Sam przyjdzie, jeśli poczuje taką potrzebę.

FOT. HERBACIARNIA FB
Fąfel - dobry duch herbaciarni

W herbaciarni napijemy się najlepszej herbaty. Nie zabraknie również kawy i lemoniady. W gablotce zawsze są jakieś pyszne wypieki, każdego dnia inne. Można tu posiedzieć, odpocząć i choć na chwilę oderwać się od wszystkich szaleństw dzisiejszego świata. Tutaj się zapomina, że tyle jeszcze przed nami obowiązków. Bo w towarzystwie kotów, czas płynie inaczej.

Herbaciarnia z Kocim Wdziękiem jest po prostu magiczna. Warto odwiedzić to miejsce.

MS

Odeszli

TRZEBNICA

31 maja zmarł
Śp. Dariusz Wojtas
żył 58 lat

1 czerwca zmarł
Śp. Mirosław Klinowski
żył 71 lat

1 czerwca zmarł
Śp. Krystian Kieras
żył 66 lat

1 czerwca zmarł
Śp. Władysław Gazda
żył 88 lat

OBORNIKI ŚLĄSKIE

30 maja zmarł
Śp. Krzysztof Cyran
żył 58 lat

31 maja zmarł
Śp. Jerzy Dziarkowski
żył 74 lata

1 czerwca zmarł
Śp. Michał Nestorowski
żył 56 lat

1 czerwca zmarł
Śp. Marian Łabuz
żył 68 lat

1 czerwca zmarła
Śp. Halina Żółtak
żyła 77 lat

ZAWONIA

23 maja zmarł
Śp. Władysław Prażuch
żył 73 lata

Potrzeba krajowej strategii walki z nałogiem

Przypadający ostatniego dnia maja Światowy dzień bez tytoniu co roku staje się okazją do podjęcia dyskusji o problemie palenia tytoniu i do głębszej analizy konsekwencji, jakie powoduje nałóg. Tym razem wyzwanie wytyczenia dróg walki z papierosami podjęło się grono ekspertów zaproszonych przez Forum Zdrowia Związku Przedsiębiorców i Pracodawców.

W dyskusji uczestniczyli przedstawiciele środowisk medycznych i okołomedycznych, w tym: NFZ, GIS, AOTMiT, Narodowego Instytutu Onkologii, Polskiego Towarzystwa Alergologicznego, Polskiego Towarzystwa Kardiologicznego a także eksperci uniwersyteccy, przedstawiciele jednostek badawczych III sektora i administracji państwowej.

WIEMY WIĘCEJ

Spotkaniu towarzyszyła prezentacja wyników ankiety Fundacji TO SIĘ LECZY nt. doświadczeń pacjentów onkologicznych i kardiologicznych w walce z uzależnieniem oraz analiza „Jak palą Polacy" przeprowadzona przez dr. Jerzego Gryglewicza z Instytutu Zarządzania w Ochronie Zdrowia Uczelni Łazarskiego. Kluczowym punktem spotkania była publikacja „Przegląd systematyczny dotyczący profilu bezpieczeństwa względnego wybranych metod rekreacyjnego stosowania nikotyny".

- Jesteśmy w dobrej sytuacji, jeśli chodzi o materiały, dokumenty, analizy. Mamy zidentyfikowane główny problem zdrowotny w krajowym planie transformacji. Nie mamy natomiast ogólnopolskiej strategii zapobiegania paleniu i rzucaniu palenia. Mamy zapisy i działania jednostkowe – mówi dr Jerzy Gryglewicz.

Owocem wszelkich analiz, konsultacji i spotkań powinno być jasne wytyczenie kierunków i sposobów, jakie powinna obrać Polska, aby zredukować liczbę palaczy i – co ważne – zredukować obciążenia systemowe, jakie generuje palenie papierosów. 30 procent Polaków wciąż pali papierosy.

- W przypadku części alternatyw dla papierosów tradycyjnych, część substancji szkodliwych została zredukowana o blisko 100 procent. Z badań wyraźnie wynika, że najgorzej jest palić papierosy zwykłe, potem cygara, podgrzewacze, e-papierosy, następnie saszetki – mówi były wiceminister zdrowia, dr Krzysztof Łanda. – Przyjęta w 2014 r. dyrektywa tytoniowa UE powstała w oparciu o badania, których większość toczyła się przed rokiem 2010. Były one bardzo niskiej jakości. Tymczasem od 2016 r. rośnie liczba badań, które można uznać za wiarygodne – dodaje.

Zwieńczeniem analiz związanych z produktami nikotynowymi jest „Przegląd systematyczny" przygotowany przez zespół specjalistów pod nadzorem dr. Krzysztofa Łandy.

– Takie przeglądy są podstawą dla WHO do wykonywania określonych rekomendacji, a dla regulatorów powinny być bazą do wdrażania odpowiednich przepisów. To jest zapisane w traktacie o funkcjonowaniu Unii Europejskiej - mówi dr Krzysztof Łanda

Przegląd jest badaniem mającym najwyższy poziom wiarygodności i jako evidence based medicine (medycyna oparta na dowodach, EBM), może być merytoryczną podstawą działań w zakresie ochrony zdrowia społecznego. Jego istotą jest porównanie dostępnych produktów nikotynowych i zestawienie ich z papierosami tradycyjnymi. A o produktach nikotynowych, nowych zakazach i kierunkach polityki państwa oraz UE mówi się w ostatnich dniach bardzo dużo. Działania są natomiast wybiórcze dlatego brak jest oczekiwanych rezultatów.

BRAK PORADNI ANTYNIKOTYNOWYCH

– Spośród 8 milionów palących Polaków, zaledwie 8 czy 9 tysięcy zgłasza się do poradni specjalistycznych. Dlaczego? Bo mamy zaledwie 3 poradnie antynikotynowe, o których mało kto wie, tak wśród lekarzy, jak i pacjentów – mówi dr Janusz Krupa, prezes Instytutu Człowieka Świadomego. Unia Europejska ma ambitny plan radykalnego ograniczenia liczby osób palących do roku 2040. W Polsce co roku palenie powinno rzucać 10 procent wszystkich palaczy. Skuteczność rzucania palenia mieści się w przedziale 6-10 procent. To oznacza, że co roku wszyscy palacze w kraju powinni podejmować próbę pozbycia się nałogu. To nierealne, dlatego w najbliższej przyszłości powinniśmy podążać wzorem UK czy Szwecji i wyznacza palaczom alternatywne drogi walki z nałogiem.

Prezes Instytutu przypomina także, że w kwietniu 2024 roku właśnie ICŚ opublikował raport będący zbiorem wytycznych koniecznych do zaktualizowania krajowej strategii ograniczania konsumpcji tytoniu.

PROFILAKTYKA A WALKA Z NAŁOGIEM

Specjaliści zwrócili uwagę na konieczność rozgraniczenia problemu palenia dorosłych i młodzieży. *– Mamy przecież odpowiednie wzorce. W grudniu 2023 Agencja Oceny Technologii Medycznych i Taryfikacji przedstawiła konkretne rekomendacje, jak powinny wyglądać programy polityki zdrowotnej w zakresie walki z paleniem. W tym dokumencie rozgraniczono problemy związane z paleniem dzieci i młodzieży, które ma zupełnie inny charakter oraz problemy dorosłych. U dzieci i młodzieży powinniśmy w sposób drastyczny zapobiegać rozpoczęciu palenia. Natomiast u uzależnionych dorosłych taktyka powinna być zupełnie inna* – mówi dr Jerzy Gryglewicz. Właśnie profilaktyka stała się jednym z kluczowych elementów dyskusji. Zaapelował o nią prof. Marek Krzystanek ze Śląskiego Uniwersytetu Medycznego w Katowicach, a jej znaczenie podkreślili przedstawiciele NFZ.

- Profilaktyka i promocja zdrowia są priorytetem. Codziennie, we wszystkich oddziałach wojewódzkich, placówkach i delegaturach NFZ odbywa się około 20 spotkań – mówi Sylwia Wądrzyk-Bularz, dyrektor Departamentu Obsługi Klientów i Profilaktyki, Centrala Narodowego Funduszu Zdrowia podkreślając że duże znaczenie. Jednym z 5 kluczowych punktów nowego programu NFZ „Edukator". jest właśnie walka z uzależnieniami.

NAJPIERW PRZEGLĄD BADAŃ, POTEM STRATEGIA

Polska medycyna potrzebuje systematycznego przeglądu światowych rozwiązań walki z paleniem, zarówno w wymiarze profilaktyki, jak i zwalczania nałogu, bo są to dwa odrębne aspekty działań. Dopiero na bazie takiego dokumentu powinny powstawać rekomendacje, rodzić się ograniczenia prawne i tworzyć programy profilaktyczne.

- Apeluję, żebyśmy dyskutowali w oparciu o dowody naukowe – mówi dr Krzysztof Łanda. *– Tylko wtedy możemy na poziomie krajowym uzgodnić realne cele, jakie mamy do osiągnięcia. Jeśli nie będziemy kontrolować rynku nikotyny, dojdzie do bardzo wielu szkód wywołanych przez palenie zwykłych papierosów. Ale gdzieś jest optimum i jeśli przeregulujemy rynek, spowodujemy kolejne szkody społeczne* – puentuje nawiązując do przykładu prohibicji w USA, jako czasu, kiedy regulacje rynku okazały się nieskuteczne.

* Raport „Palenie tytoniu najważniejszy czynnik ryzyka zdrowotnego w Polsce" https://instytutczlowiekaswiadomego.pl

eprasa.pl 7160ae114b

www.zmigrod.com.pl
urzad@zmigrod.com.pl
tel. 71/ 385 30 57, 385 30 50

NOWa POWIATOWY TYGODNIK LOKALNY gazeta trzebnicka

Nr 23 (1436) 6 VI - 12 VI 2024
e-mail: redakcja@nowagazeta.pl
tel. interwencyjny: **693-44-61-41**

WYCIĄG

z ogłoszenia o pierwszym przetargu na sprzedaż nieruchomości Gminy Żmigród

Burmistrz Gminy Żmigród ogłasza pierwszy, ustny przetarg ograniczony do właścicieli działek nr: nr: 413, 129/3, 130/1 AM 1 obręb Borek na sprzedaż nieruchomości niezabudowanej, położonej w granicy działki **nr 129/4 AM 1 obręb Borek o powierzchni 0,22 ha,** dla której Sąd Rejonowy w Trzebnicy prowadzi księgę wieczystą nr **WR1W/00045089/4**.
Cena wywoławcza brutto – **68.200,00 zł.**
Sprzedaż zwolniona z podatku VAT.
Wadium – **8.000,00 zł.**
Przetarg odbędzie się w dniu **04 lipca 2024 r. o godz. 9.00** w siedzibie Urzędu Miejskiego w Żmigrodzie, pl. Wojska Polsiego 2-3, 55-140 Żmigród, sala narad.
Wadium należy wpłacić **do dnia 28 czerwca 2024 r.** na rachunek bankowy Gminy Żmigród nr 16959800070000036120000004 w Banku Spółdzielczym w Żmigrodzie. Za datę wpłaty wadium uważa się datę wpływu środków pieniężnych na wskazane konto Gminy Żmigród.
Ogłoszenie o przetargu podane jest do publicznej wiadomości na tablicy ogłoszeń w siedzibie Urzędu Miejskiego w Żmigrodzie, w Sołectwie Borek oraz w Biuletynie Informacji Publicznej (BIP) Gminy Żmigród.
Szczegółowe informacje o nieruchomości i przetargu uzyskać można w pok. nr 23, II piętro, tel. 71 385 30 57, wewn. 31.

WYCIĄG

z ogłoszenia o pierwszym przetargu na sprzedaż nieruchomości Gminy Żmigród

Burmistrz Gminy Żmigród ogłasza pierwszy publiczny przetarg ustny nieograniczony na sprzedaż nieruchomości niezabudowanej, położonej w granicy działki **nr 276/1 AM 1 obręb Bychowo o powierzchni 0,3021 ha,** dla której Sąd Rejonowy w Trzebnicy prowadzi księgę wieczystą nr WR1W/00036814/0.
Cena wywoławcza brutto – **118.000,00 zł.**
Sprzedaż objęta podatkiem VAT – 23%
Wadium – **20.000,00 zł.**
Przetarg odbędzie się w dniu **11 lipca 2024 r. o godz. 10.00** w siedzibie Urzędu Miejskiego w Żmigrodzie, pl. Wojska Polskiego 2-3, 55-140 Żmigród, sala narad – I piętro.
Wadium należy wpłacić **do dnia 05 lipca 2024 r.** na rachunek bankowy Gminy Żmigród nr 16959800070000036120000004 w Banku Spółdzielczym w Żmigrodzie. Za datę wpłaty wadium uważa się datę wpływu środków pieniężnych na wskazane konto Gminy Żmigród.
Ogłoszenie o przetargu podane jest do publicznej wiadomości na tablicy ogłoszeń w siedzibie Urzędu Miejskiego w Żmigrodzie, w Sołectwie Bychowo oraz w Biuletynie Informacji Publicznej (BIP) Gminy Żmigród.
Szczegółowe informacje o nieruchomości i przetargu uzyskać można w pok. nr 23, II piętro, tel. 71 385 30 57, wewn. 31.

BURMISTRZ GMINY ŻMIGRÓD

informuje o wykazaniu do zbycia w drodze zamiany **działki nr 397/5 AM 1 obręb Osiek o pow. 0,1597 ha,** dla której w Sądzie Rejonowym w Trzebnicy urządzona jest księga wieczysta nr WR1W/00034171/7.

Osoby, którym przysługuje pierwszeństwo nabycia przedmiotowej działki na podstawie ustawy o gospodarce nieruchomościami (tekst jedn. Dz. U. z 2023 r., poz. 344 z późn. zm.) lub przepisów odrębnych, mogą składać wnioski do Burmistrza Gminy Żmigród w terminie do 04 lipca 2024 r.
Wykaz wywieszony jest na tablicy ogłoszeń w siedzibie Urzędu Miejskiego w Żmigrodzie oraz na stronie www.zmigrod.com.pl.
Szczegółowe informacje – tel. (71) 3853057, wewn.31.

Żmigród, dnia dnia 3 czerwca 2024 r.

OGŁOSZENIE

o rozpoczęciu konsultacji społecznych w sprawie projektu miejscowego planu zagospodarowania przestrzennego dla części obrębu Garbce

Burmistrz Gminy Żmigród, na podstawie art. 17 pkt 11 ustawy z dnia 27 marca 2003 r. o planowaniu i zagospodarowaniu przestrzennym (Dz. U. 2023 r., poz. 977 ze zm.) oraz art. 39. ust. 2 ustawy z dnia 3 października 2008 r. o udostępnianiu informacji o środowisku i jego ochronie, udziale społeczeństwa w ochronie środowiska oraz o ocenach oddziaływania na środowisko (Dz. U. 2023 r., poz. 1094 ze zm.) zawiadamia **o rozpoczęciu konsultacji społecznych** dotyczących **miejscowego planu zagospodarowania przestrzennego dla części obrębu Garbce** wraz z prognozą oddziaływania na środowisko, w dniach **od 14 czerwca 2024 r. do 12 lipca 2024 r**. w siedzibie Urzędu Miejskiego w Żmigrodzie, pl. Wojska Polskiego 2-3, 55-140 Żmigród, pok. nr 24 w godzinach pracy Urzędu oraz Biuletynie Informacji Publicznej Urzędu Miejskiego pod adresem http://zmigrod.ibip.wroc.pl/public.
Konsultacje będą prowadzone w następujących formach:
1) Zbieranie uwag,
2) Spotkanie otwarte poprzedzone prezentacją projektu mpzp;
3) Prowadzenia punktu konsultacyjnego.

Spotkanie otwarte poprzedzone prezentacją projektu planu odbędzie się w **dniu 3 lipca 2024** r. o **godz. 18.00** na **świetlicy wiejskiej w miejscowości Garbce**.

Punkt konsultacyjny będzie czynny w siedzibie Urzędu Miejskiego w Żmigrodzie, pl. Wojska Polskiego 2-3, 55-140 Żmigród, w godzinach pracy Urzędu oraz w czwartki do godz. 16.00.
Projekt w/w planu miejscowego wraz z prognozą oddziaływania na środowisko będzie również udostępniony w terminie konsultacji społecznych w siedzibie Urzędu Miejskiego w Żmigrodzie, pl. Wojska Polskiego 2-3, 55-140 Żmigród, pokój nr 24 oraz w Biuletynie Informacji Publicznej Urzędu Miejskiego pod adresem http://zmigrod.ibip.wroc.pl/public.

Zgodnie z art. 8i ust. 1, pkt 1 ustawy, zainteresowani mogą wnieść uwagi do projektu planu opracowywanego na podstawie wymienionej wyżej uchwały oraz w ramach strategicznej oceny oddziaływania na środowisko w terminie prowadzenia konsultacji społecznych tj. **do dnia 12 lipca 2024 r.**
Uwagi należy składać za pomocą **formularza (GP-07) pisma dotyczącego aktu planowania przestrzennego**, wprowadzonego Rozporządzeniem Ministra Rozwoju i Technologii z dnia 13 listopada 2023 r. w sprawie wzoru formularza pisma dotyczącego aktu planowania przestrzennego (Dz. U. z 2023 r. poz. 2509), zamieszczonego w Biuletynie Informacji Publicznej.
Uwagi mogą być wnoszone w formie pisemnej na adres Urzędu Miejskiego w Żmigrodzie, pl. Wojska Polskiego 2-3, 55-140 Żmigród, ustnie do protokołu, za pomocą środków komunikacji elektronicznej bez konieczności opatrywania ich bezpiecznym podpisem, o którym mowa w ustawie z dnia 5 września 2016 r. o usługach zaufania oraz identyfikacji elektronicznej (tekst jednolity: Dz.U. z 2021 r. poz. 1797) na adres: http://zmigrod.ibip.wroc.pl/public.
Zgodnie z art. 8g ust. 2 ustawy o planowaniu i zagospodarowaniu przestrzennym składający uwagę podaje swoje imię i nazwisko albo nazwę oraz adres zamieszkania albo siedziby oraz adres poczty elektronicznej, o ile taki posiada, a także wskazuje czy jest właścicielem lub użytkownikiem wieczystym nieruchomości objętej wnioskiem oraz może podać dodatkowe dane do kontaktu takie jak adres do korespondencji lub numer telefonu.

Burmistrz Gminy Żmigród

W związku z przetwarzaniem przez Burmistrza Gminy Żmigród danych osobowych, uzyskanych w toku prowadzenia postępowań dotyczących sporządzania aktów planowania przestrzennego, o których mowa w ustawie (o pizp), prawo, o którym mowa w art. 15 ust. 1 lit. g rozporządzenia Parlamentu Europejskiego i Rady (UE) 2016/679 z dnia 27 kwietnia 2016 r. w sprawie ochrony osób fizycznych w związku z przetwarzaniem danych osobowych i w sprawie swobodnego przepływu takich danych oraz uchylenia dyrektywy 95/46/WE (ogólne rozporządzenie o ochronie danych) (Dz. Urz. UE L 119 z 04.05.2016, str. 1, z późn. zm.), zwanego dalej „rozporządzeniem 2016/679", przysługuje, jeżeli nie wpływa na ochronę praw i wolności osoby, od której dane te pozyskano.

WYCIĄG

z ogłoszenia o drugich przetargach na sprzedaż nieruchomości Gminy Żmigród

Burmistrz Gminy Żmigród ogłasza drugie publiczne przetargi ustne nieograniczone na sprzedaż nieruchomości niezabudowanych, położonych w granicach działek:

Numer działki	Obręb	Pow. działki	Cena wywoławcza netto	Data przetargu	Godz. przetargu
500/3 AM 1	OSIEK	0,1050 ha	52.500,00 zł	04 lipca 2024 r.	11.00
500/4 AM 1	OSIEK	0,1036 ha	51.800,00 zł	04 lipca 2024 r.	11.15
500/6 AM 1	OSIEK	0,1075 ha	53.750,00 zł	04 lipca 2024 r.	11.30
500/7 AM 1	OSIEK	0,1209 ha	60.450,00 zł	04 lipca 2024 r.	11.45
500/8 AM 1	OSIEK	0,1094 ha	54.700,00 zł	04 lipca 2024 r.	12.00
500/9 AM 1	OSIEK	0,1109 ha	55.450,00 zł	04 lipca 2024 r.	12.15

Przetargi, odrębnie na każdą działkę, odbędą się w siedzibie Urzędu Miejskiego w Żmigrodzie, plac Wojska Polskiego 2-3, 55-140 Żmigród, sala narad (I-wsze piętro).
Wadium należy wpłacić **do dnia 28 kwietnia 2024 r.** na rachunek bankowy Gminy Żmigród nr 16959800070000036120000004 w Banku Spółdzielczym w Żmigrodzie. Za datę wpłaty wadium uważa się datę wpływu środków pieniężnych na wskazane konto Gminy Żmigród.
Ogłoszenie o przetargach podane jest do publicznej wiadomości na tablicy ogłoszeń w siedzibie Urzędu Miejskiego w Żmigrodzie, w Sołectwie Osiek oraz w Biuletynie Informacji Publicznej (BIP) Gminy Żmigród.
Szczegółowe informacje o nieruchomości i przetargu uzyskać można w pok. nr 23, II piętro, tel. 71 385 30 57, wewn. 31.

Wyciąg z ogłoszenia o przetargach na sprzedaż niezabudowanych działek Gminy Żmigród

Burmistrz Gminy Żmigród informuje, że w dniu 11 lipca 2024 r. w sali narad w siedzibie Urzędu Miejskiego w Żmigrodzie odbędą się nieograniczone przetargi na sprzedaż następujących nieruchomości niezabudowanych, położonych w obrębie Żmigród:

Numer działki	Pow. działki	Numer księgi wieczystej	Cena wywoławcza netto	Wadium	Termin wpłacenia wadium	Godzina przetargu
45/9 AM 11	0,0433 ha	WR1W/00043103/5	53.000,00 zł	5.000,00 zł	05.07.2024 r.	10.30
53/1 AM 11	0,0347 ha	WR1W/00052273/3	42.000,00 zł	5.000,00 zł	05.07.2024 r.	10.45

Do wylicytowanej w przetargu ceny netto doliczony będzie podatek VAT – 23 %.
Warunkiem uczestnictwa w przetargu jest wpłacenie wadium w terminie do 05 lipca 2024 r. na rachunek bankowy Gminy Żmigród nr 16959800070000036120000004, z podaniem numeru działki, której wadium dotyczy. Za datę wniesienia wadium uważa się datę wpływu środków pieniężnych na wskazany rachunek bankowy.
Ogłoszenia o przetargach wywieszone są na tablicy ogłoszeń w siedzibie Urzędu Miejskiego w Żmigrodzie oraz zamieszczone są na stronie internetowej www.zmigrod.com.pl i w Biuletynie Informacji Publicznej Gminy Żmigród.
Dodatkowe informacje, tel. 71 3853057, wewn.31.

BURMISTRZ GMINY ŻMIGRÓD

informuje o wywieszeniu na tablicy ogłoszeń w siedzibie Urzędu Miejskiego w Żmigrodzie oraz na stronie internetowej www.zmigrod.com.pl wykazu gruntu przeznaczonego do oddania w dzierżawę w trybie przetargu ustnego nieograniczonego - działka nr 180 AM 1 o pow. 1,42 ha obręb Kaszyce Milickie

eprasa.pl 7160ae114b

7- 13 czerwca 2024

Treść programu i foto dzięki uprzejmości: Prasowej Agencji Telewizyjnej, Polsatu, TVP1, TVP2, TVN, TV4, TVN7, TV Puls, TV Trwam, TVP Kultura
INFORMUJEMY, ŻE REDAKCJA NIE PONOSI ODPOWIEDZIALNOŚCI ZA ZMIANY W PROGRAMACH TV
Wydawca: Dodatek sp. z o.o., ul. Wiatrakowa 11/3, 85-115 Bydgoszcz, tel. 516-018-821, e-mail: iwona@magraf.pl. Redaktor naczelny: Sławomir Grzmiel
ISSN 1643-2460 • Skład komputerowy: Magraf sp.j.

Piątek

23:10 TVP 2

Niezwykła podróż fakira, który utknął w szafie

Komedia, USA, Franc., 2018

Młody fakir Aja opowiada swoją fantastyczną historię zatrzymanym przez policję dzieciakom, którym grozi areszt. Przedwczesna śmierć matki, skłania go do opuszczenia swojego kraju Indii. Aja wyrusza do Paryża, mając w kieszeni jedynie fałszywy banknot 100 euro. Celem dalekiej podróży w nieznane jest odnalezienie ojca. Przy okazji pragnie również odwiedzić słynny szwedzki sklep z meblami. Gdy wreszcie trafia tu, zakochuje się od pierwszego wejrzenia w ślicznej Marie Riviere...
INNE DATY EMISJI: NIEDZIELA, 12:10

Sobota

2:30 TVP KULTURA

Bezmiar sprawiedliwości

Dramat sądowy, Polska, 2006

Dramat sądowy inspirowany prawdziwymi wydarzeniami. Absolwent prawa, Łukasz, zastanawia się nad wyborem aplikacji. Ostatecznie jednak postanawia porzucić zawód prawnika. Ale ojciec Łukasza nie daje za wygraną, próbuje nakłonić syna, by został obrońcą. Kontaktuje go ze swoim kolegą, wziętym adwokatem Michałem Wilczkiem, mając nadzieję, że ten przekona chłopaka. Podczas spotkania przy kieliszku, Łukasz zwierza się jednak adwokatowi ze swoich wątpliwości i obaw. Wilczek opowiada Łukaszowi historię pewnego procesu sprzed lat. Sprawa dotyczyła śmierci Dominiki...

Niedziela

1:55 TVP 1

Apocalypto

Dramat, przygodowy, USA, 2006

Zrobiony z rozmachem, widowiskowy dramat przygodowy „Apocalypto" ma na koncie wiele wyróżnień, w tym 3 nominacje do Oscara za dźwięk, montaż dźwięku, charakteryzację oraz jedną do Złotego Globu za Najlepszy film zagraniczny. Główny wątek został osadzony w realiach owianej legenda cywilizacji Majów, nietkniętej jeszcze obcymi wpływami. To przedstawiona w konwencji przygody opowieść o życiu codziennym Majów, o ludzkich dramatach, namiętnościach oraz walce na śmierć i życie, toczącej się w samym sercu dżungli.
INNE DATY EMISJI: SOBOTA, 23:10

Poniedziałek

20:00 TVN 7

Ikar. Legenda Mietka Kosza

Biograficzny, Polska, 2019

Przyszły geniusz fortepianu od wczesnego dzieciństwa niedowidzi. Na operację oczu jest za późno, w wyniku czego całkowicie traci wzrok. Jedynym sposobem jego komunikacji pozostaje muzyka. To dzięki swojemu wielkiemu talentowi pianistycznemu, potrafi przekazać innym towarzyszące mu uczucia. Pod koniec lat 60. XX w. staje się fenomenem polskiej i światowej pianistyki jazzowej, porównywanym do Billa Evansa. Jednak wielki sukces nie daje mu szczęścia. Jego życie osobiste jest puste, bez miłości i przyjaźni. W każdej nowo poznanej kobiecie widzi ideał - swoją matkę.

REKLAMA

Czwartek

0:15 TVP KULTURA

Portret kobiety w ogniu

Melodramat, Franc., 2019

Przybyła z Paryża malarka Marianna otrzymała zlecenie namalowania portretu arystokratki Heloizy. Zadanie jest nietypowe, gdyż Heloiza nie wie, iż będzie portretowana. Heloiza nie chce pozować, buntując się w ten sposób przeciwko wymuszonemu zamążpójściu. Marianna obserwuje swoją modelkę, tworzy, a następnie niszczy kolejne wersje obrazów. Wie, że nie pozna prawdziwego oblicza młodej kobiety, dopóki sama będzie ukrywać własne. Kobiety połączy wspólna tajemnica i miłość, która nie ma szansy na szczęśliwe zakończenie.

PIĄTEK • 7 czerwca

TVP 1

04:50 Klan - telenowela TVP
05:15 Dziedzictwo - serial, Turcja
06:05 Złoty chłopak - serial obycz.
07:00 Transmisja Mszy Świętej
07:30 Agape Blisko Ciebie - magazyn
08:00 Wydział kryminalny Kitzbühel - serial krym.
08:50 Ranczo - serial obycz., Polska, 2013
09:50 Komisarz Alex - serial krym.
10:45 Ojciec Mateusz - serial
11:35 Okrasa łamie przepisy - magazyn kulinarny
12:10 Agrobiznes
12:25 Agropogoda - magazyn
12:35 Magazyn Rolniczy
12:55 Natura w Jedynce - U wybrzeży Nowej Zelandii - Te Moananui a Toi - dok., N. Zel., 2022
14:00 Złoty chłopak - serial obycz.
14:55 Jaka to melodia? - teleturniej muzyczny

15:35 Gra słów. Krzyżówka - teleturniej
16:05 Dziedzictwo - serial, Turcja
17:00 Teleexpress; Pogoda
17:20 Audycje Wyborcze
17:55 Klan - telenowela TVP
18:25 Leśniczówka - serial obycz.
19:00 Jeden z dziesięciu - teleturniej
19:30 Program inform. 19.30
19:55 Pytanie dnia
20:05 Pogoda; Sport
20:20 Piłka nożna - Polska-Ukraina- mecz towarzyski
23:30 Motylem jestem czyli romans 40 - latka - kom., Polska, 1976
01:15 Projekt Joshua - fab., Niemcy, 2018
03:20 Wirtuoz - thriller, Hiszp., 2013
04:50 Tacy byliśmy - BAJM - rep.

TVP 2

04:30 Na dobre i na złe - serial
05:30 M jak miłość - serial, 2021
06:20 Anna Dymna - spotkajmy się
06:55 Rodzinka.pl - serial komediowy
07:30 Pytanie na śniadanie - magazyn poranny
11:15 Operacja zdrowie - magazyn medyczny
11:50 Dla niesłyszących - Barwy szczęścia - serial obycz., 2024
12:30 Koło fortuny - teleturniej
13:15 Akacjowa 38 - serial kostiumowy, 2016
14:05 Va Banque - teleturniej
14:35 Na sygnale - serial fabularyzowany
15:05 Zabójczy rejs - serial kryminalny, Wlk. Bryt., 2023
16:00 Koło fortuny - teleturniej
16:35 Familiada - teleturniej

17:15 Zakazany owoc - serial obyczajowy, Turcja, 2020
18:05 Audycje Wyborcze
18:45 Akacjowa 38 - serial kostiumowy, 2016
19:35 Barwy szczęścia - serial obycz., 2024
20:50 Anna Wyszkoni na dobry wieczór - widowisko muzyczne
21:50 To jest grane - magazyn muzyczny
22:30 Panorama - magazyn informacyjny
23:10 Kino relaks - Niezwykła podróż fakira, który utknął w szafie - kom., USA, Franc., 2018 ●
01:00 Zabójczy widok - sens., Wlk. Bryt., USA, 1985
03:20 Kwartet - kom., Wlk. Bryt., 2012

TVN

05:40 Uwaga! - program interw.
05:55 Ukryta prawda
06:50 Kuchenne rewolucje - program kulinarno-rozrywkowy
07:45 Dzień Dobry TVN - magazyn śniadaniowy
11:30 Kuchenne rewolucje - program kulinarno-rozrywkowy
12:35 Ukryta prawda - program obyczajowy
14:40 Szpital - program obycz.
15:45 Doradca smaku - program kulinarny
15:50 Kuchenne rewolucje - program kulinarno-rozrywkowy
16:55 Ukryta prawda - program obyczajowy
18:00 Detektywi - program krym.
19:00 Fakty;
19:30 Sport
19:35 Raport Roland Garros
19:40 Pogoda
19:50 Uwaga! - program interw.

20:00 Fantastyczne zwierzęta i jak je znaleźć - przyg., USA, Wlk. Bryt., 2016
23:00 Hellboy II: Złota armia - przyg., USA, Niemcy, 2008
01:25 Kuba Wojewódzki - talk-show
02:25 Dowody zbrodni - serial krym., USA
03:10 Szpital - program obyczajowy
03:55 Uwaga! - program interwencyjny
04:10 Nauka jazdy - reality show
04:35 Recepta na stary dom - program edukacyjny
04:55 Jak to jest zrobione - serial popularnonaukowy, Kanada
05:20 Kto was tak urządził - program poradnikowy

POLSAT

06:00 Nowy dzień z Polsat News
08:40 Malanowski i Partnerzy - serial kryminalny
09:40 Sekrety rodziny - program obyczajowy
10:40 Dlaczego ja? - serial paradokumentalny
11:40 Na ratunek 112 - serial obyczajowy
12:20 Liga Narodów w Siatkówce Mężczyzn: Jap. - Polska
14:40 Dlaczego ja? - serial paradokumentalny
15:50 Wydarzenia - program informacyjny
16:10 Pogoda
16:15 Interwencja - magazyn reporterów
16:30 Na ratunek 112 - serial obyczajowy
17:00 Gliniarze - serial paradokumentalny
18:00 Pierwsza miłość - serial obyczajowy

18:50 Wydarzenia - program informacyjny
19:25 Gość Wydarzeń - rozmowa dnia
19:45 Sport; Pogoda
20:00 Wkręceni - kom., Polska, 2013. Troje przyjaciół po utracie pracy w lokalnej fabryce, postanawia spędzić szalony weekend w stolicy.
22:10 Bracia - serial obyczajowy
23:10 Death Race: Wyścig śmierci - sens., USA, Niemcy, Wlk. Bryt., 2008
01:40 Spider-Man 2 - sens., USA, 2004
04:20 Na ratunek 112 - serial obyczajowy
04:40 Disco Gramy - program muzyczny
05:25 Telezakupy TV Okazje

TVP Kultura

08:00 Muzyczne poranki
08:30 Wydarzenie aktualne
09:00 Siedlisko - serial obycz.
10:05 Marysia i Napoleon - komedia, Polska, 1966. Potraktowana z przymrużeniem oka historia romansu pięknej Marii Walewskiej i Napoleona
12:10 Słowobranie - magazyn
13:20 Usłyszcie nasz głos. Kobiety Iranu. - dokument, Niemcy, 2020
14:50 Wenecja - dramat, Polska, 2010
16:55 Humor Wiesława Michnikowskiego - program satyryczny, 2017
18:00 Niektóre piosenki z Kabaretu Starszych Panów - widowisko
18:45 Reżyserzy - John Singleton - dokument, Wlk. Bryt., 2018
19:40 Portrety - Janina Niesobska - reportaż

20:00 Wieczór kinomana - Inwazja porywaczy ciał - horror, USA, 1956
21:35 Hala odlotów - talk-show
22:45 07 zgłoś się - serial krym.
00:10 Czwartkowy klub filmowy - Żądło - kom. sens., USA, 1973
02:30 Noc krótkich filmów - Kilka praktycznych sposobów na przedłużenie sobie życia • Odbarwiona
03:05 Kino nocne - Tylko raz żyjemy - fab., USA, 1937
04:50 Portrety - Janina Niesobska - reportaż
05:10 Podróże z historią - Wiosenne obrządki - dok., Polska, 2017
05:45 Afisz kulturalny ekstra
05:50 Jeszcze więcej kultury

TV Puls

06:00 Nash Bridges - serial krym.
08:00 Kobra - oddział specjalny - Podczas jednej z akcji Alex i Semir odgrywają ogromną liczbę narkotyków...
10:00 Zbuntowany anioł - serial obyczajowy
12:00 Zaklinaczka duchów - serial fabularny
14:00 Lombard. Życie pod zastaw - Wykorzystując nieobecność rodziców, 18-letnia Oliwka zorganizowała mocno zakrapianą imprezę, na którą zaprosiła przyjaciół z klasy...
16:00 Rodzinny interes - 69-letnia Wanda Klimek, stała klientka salonu „Bella Ella", zakochała się w 67-letnim Kazimierzu...
18:00 Lombard. Życie pod zastaw - paradokument

20:00 Poza zasięgiem - akcja, USA, Polska, 2004. William Lansing to były agent specjalny. Jest zaniepokojony brakiem wiadomości od Ireny z warszawskiego domu dziecka, z którą do tej pory utrzymywał kontakt i przybywa do Warszawy.
21:50 Joker - akcja, USA, 2015
23:25 Krzyżowy ogień - akcja, USA, 2011. Dwaj płatni zabójcy dostają nowe zadanie - zlikwidować bezwzględnego narkotykowego bossa.
01:20 Menu na miarę - program kulinarny
03:00 Dyżur - serial medyczny
04:00 Menu na miarę
05:00 Dyżur - serial medyczny

TVN 7

05:15 Szkoła - Antosia Cyc z 3c liceum nie chce przyznać, że jej chłopak Filip Blecharczyk źle ją traktuje. Kocha go i nie słucha przyjaciół...
07:10 Szpital - program obyczajowy
08:10 Ukryta prawda - program obyczajowy
11:20 W-11 Wydział Śledczy - program kryminalny
12:45 Szpital - Pogotowie przywozi do szpitala pobitą 65-latkę. Kobieta od kilku tygodni jest maltretowana przez chorego psychicznie syna.
13:50 Sąd rodzinny - program sądowy
14:50 Sędzia Anna Maria Wesołowska - serial sądowy
16:55 Szpital - program obycz.
18:55 Ukryta prawda - program obyczajowy

20:00 Kobiety pragną bardziej - kom., USA, Niemcy, Holandia, 2009. Znudzona żona (Jennifer Connelly) rozważa, czy nie odejść od męża (Bradley Cooper), który ją zaniedbuje. Dlaczego zaniedbuje? Bo ma romans z inną kobietą...
22:50 Wymazać siebie - obycz., Australia, USA, 2018. Dramat o dorastaniu, oparty na wspomnieniach Garrarda Conleya.
01:15 Ja, ty i on - kom., USA, 2006
03:10 Medium z Long Island - program paradokumentalny
03:40 Żyjąc z potworem
04:30 Druga strona medalu - talk-show

TV 4

06:00 Łowcy skarbów. Kto da więcej **08:00** Bogaty Dom - Biedny Dom - program paradok. **09:00** Dlaczego ja? - serial paradokumentalny **11:00** Trudne sprawy - program obyczajowy **13:00** Policjantki i Policjanci - serial paradok. **14:00** Gliniarze - serial paradokumentalny **15:00** Na ratunek 112 - serial obyczajowy **16:00** Policjantki i Policjanci - serial paradok. **18:00** Łowcy skarbów. Kto da więcej **19:00** Policjantki i Policjanci - serial paradok. **20:00** Sprawiedliwi - Wydział Kryminalny - serial policyjny **23:00** Krwawa rzeka - sens., USA, 2011 **01:00** Love Island. Wyspa miłości - reality show **03:05** Interwencja - magazyn reporterów **03:25** Disco Polo Life **04:25** Top 10 - Lista Przebojów **05:30** Telezakupy

TV Trwam

09:35 Św. na każdy dzień **09:45** Jestem mamą **10:00** Inf. dnia **10:15** Orędzie na trudne czasy **11:25** Głos Polski **11:35** Cichy bohater z Puszczy Białowieskiej **12:00** Anioł Pański **12:03** Inf. dnia **12:20** Pragnienie Boga **13:00** Historia krzyża na Tarnicy **13:30** Msza św. **14:30** Drzwi do lasu **14:55** Słowo życia **15:00** Modlitwa do Bożego Miłosierdzia **15:20** Mocni w Wierze **15:50** Ma się rozumieć **16:00** Inf. dnia **16:10** Siódmy Sakrament **16:40** Prosto o gosp. **17:00** Ojcowie Niepodległości **17:30** Geopolityka **17:55** Poczet Wlk. Polaków **18:00** Anioł Pański **18:05** Inf. dnia **18:15** Westerplatte Młodych **19:00** Warto zauważyć... **19:30** Brat Franciszek **20:00** Inf. dnia **20:20** Różaniec **20:50** Myśląc Ojczyzna **21:00** Apel Jasnog. **21:20** Inf. dnia **21:40** Polski Punkt Widzenia **22:00** To nic takiego

eprasa.pl 7160ae114b

/gazeta.trzebnicka
www.nowagazeta.pl
NOWa gazeta trzebnicka
Nr 23 (1436) 6 VI - 12 VI 2024
e-mail: redakcja@nowagazeta.pl
tel. interwencyjny: 693-44-61-41

SOBOTA • 8 czerwca

TVP 1

05:30 Balans bieli - magazyn
06:05 Szatan z siódmej klasy - serial, 2006
07:00 Transmisja Mszy Świętej
07:40 Rok w ogrodzie
08:05 Rok w ogrodzie Extra - magazyn
08:20 Pełnosprawni - magazyn dla niepełnosprawnych
08:55 Twoje, moje i nasze - kom., USA, 2005. W tej rodzinie nie ma miejsca na spokój i nudę, gdyż rządzi tu osiemnaścioro rozbrykanych dzieci, które w dodatku zrobią wszystko, by...
10:35 Komisarz Alex - serial kryminalny
11:35 Ojciec Mateusz - serial obyczajowy
12:35 Gwiazdy w południe - Appaloosa - western, USA, 1966

14:25 Okrasa łamie przepisy - magazyn kulinarny
15:00 Miłość i medycyna - serial obyczajowy, Dania, 2018
17:00 Teleexpress
17:20 Pogoda
17:35 Ojciec Mateusz - serial
18:40 Jaka to melodia? - teleturniej muzyczny
19:30 Program inform. 19.30
20:05 Pogoda; Sport
20:20 Komisarz Alex - serial krym.
21:20 Lekkoatletyka - Mistrzostwa Europy
23:10 Apocalypto - fab., USA, 2006 ●
01:40 Motylem jestem czyli romans 40 - latka - kom., Polska, 1976
03:25 Projekt Joshua - fab., Niemcy, 2018

TVP 2

05:30 Dla niesłyszących - Barwy szczęścia - serial obyczajowy, Polska, 2024
06:35 Dla niesłyszących - M jak miłość - serial obyczajowy, 2024
07:30 Pytanie na śniadanie - magazyn poranny
11:35 To jest grane - magazyn muzyczny
12:10 Mój przyjaciel orzeł - dram., Austria, 2015. Pewnego razu podczas wędrówki Lukas, podążając za swoim psem, natrafia na ranne pisklę orła. Postanawia zabrać go, wyleczyć jego złamane skrzydło i nauczyć życia na wolności.
14:00 Familiada - teleturniej
14:35 Koło fortuny - teleturniej
15:15 Szansa na sukces. Opole '2024 - widowisko muzyczne

16:20 Na dobre i na złe - serial
17:25 no... wiadomo - magazyn
17:55 Słowo na niedzielę - program ewangelizacyjny
18:10 Va Banque - teleturniej
18:45 Akacjowa 38 - serial kostiumowy, 2016
19:40 Ja to mam szczęście! - ulubione skecze
20:00 Program rozrywkowy
22:15 Panorama
22:50 Ślicznotki - kom. krym., USA, 2019. Destiny i Ramona są związane z jednym z najmodniejszych nowojorskich klubów nocnych ze striptizem. Tworzą zgrany duet...
00:55 A psa biorę ja - kom., USA, 2016
02:40 Za cenę sławy - fab., Kan., 2020

TVN

05:25 Uwaga! - program interw.
05:35 Batwheels I - animacja
06:00 Nastolatki rządzą... kasą
06:50 Kuchenne rewolucje - program kulinarno-rozrywkowy
07:45 Dzień Dobry TVN - magazyn śniadaniowy
11:25 Na Wspólnej Omnibus - serial obyczajowy, Polska
13:20 Odlotowy ogród - program edukacyjny
13:55 Lego Masters - program rozrywkowy
15:25 Poszukiwacze zaginionej arki - przyg., USA, 1981
17:55 Kuchenne rewolucje - program kulinarno-rozrywkowy
19:00 Fakty
19:25 Sport
19:30 Raport Roland Garros
19:35 Pogoda
19:45 Uwaga! - program interwencyjny

20:00 Mamma mia - film musical, USA, Niemcy, Wlk. Bryt., 2008. Na małej greckiej wysepce trwają przygotowania do wesela córki właścicielki małego hoteliku. Dziewczyna jest jednak nieszczęśliwa bo nie zna swojego ojca.
22:25 Zawsze jest czas na miłość - kom., Wlk. Bryt., Belgia, 2018
00:35 Pięćdziesiąt twarzy Greya - obycz., USA, 2015
03:05 Szpital - program obycz.
03:50 Uwaga! - program interw.
04:05 Nauka jazdy - reality show
04:30 Recepta na stary dom - program edukacyjny
04:50 Jak to jest zrobione
05:15 Kto was tak urządził - program poradnikowy

POLSAT

06:00 Nowy dzień z Polsat News
08:20 Liga Narodów w Siatkówce Mężczyzn: Polska-Bułgaria
10:30 Spider-Man - sens., USA, 2002. Nastoletni Peter Parker przeistacza się w superbohatera pod wpływem ukąszenia przez radioaktywnego pająka...
13:10 Na ratunek 112 - serial obyczajowy
13:40 Gliniarze - serial paradokumentalny
16:45 Więzienie - program paradokumentalny
17:45 Chłopaki do wzięcia - Zuzia i Robert wyjaśniają sobie nieporozumienia, które doprowadziły do ich rozstania.
18:50 Wydarzenia
19:15 Prezydenci i Premierzy - rozmowy J. Gugały
19:45 Sport; Pogoda

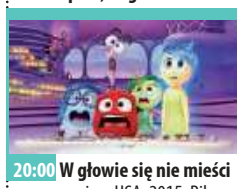

20:00 W głowie się nie mieści - anim., USA, 2015. Riley jest zmuszona porzucić swoje dotychczasowe życie na środkowym zachodzie USA, ponieważ jej ojciec dostał pracę w San Francisco. Usiłuje dostosować się do nowej sytuacji.
22:05 Aniołki Charliego - sens., Niemcy, USA, 2019. Najodważniejsze i najlepiej wyszkolone kobiety na całym świecie pracują dla tajemniczego Charlesa Townsenda...
00:50 Spider-Man 3 - sens., USA, 2007
03:40 Świat według Kiepskich
04:45 Disco Gramy
05:25 Telezakupy TV Okazje

TVP Kultura

08:00 Maanam i goście - koncert, 2000
09:05 Tamte lata, tamte dni - Ewa Szykulska - magazyn
09:40 Serialowa nostalgia - Kariera Nikodema Dyzmy - serial, Polska, 1979
10:55 Judyta triumfująca - Oratorium Antoniego Vivaldiego w wykonaniu orkiestry historycznej - koncert, Francja, 2021
13:15 Dokument tygodnia - Chef Flynn - najmłodszy kucharz świata - dokument, USA, 2018
14:55 Słowobranie - magazyn
15:35 U Pana Boga za miedzą - komedia, Polska, 2009
17:40 Wydarzenie aktualne
18:00 Retro kino - Afrykańska królowa - fab., USA, Wlk. Bryt., 1951

20:00 Bilet do kina - Mój piękny syn - dram., USA, 2018
22:10 Koncert Specjalny Filharmoników Wiedeńskich w Berlinie - Europejska Noc - koncert, Austria, 2024
23:55 Wieczór kinomana - Inwazja porywaczy ciał - horror, USA, 1956
01:25 Hala odlotów - talk-show
02:30 Kino nocne - Bezmiar sprawiedliwości - dram., Polska, 2006 ●
04:50 Teledyski
05:15 Podróże z historią - Jak powstaje papier? - dok., Polska, 2017
05:45 Jeszcze więcej kultury w TVP Kultura 2 na stream.tvp.pl

TV Puls

06:00 Taki jest świat - przegląd wydarzeń z całego globu. Wiadomości polityczne i gospodarcze, informacje z życia gwiazd oraz naukowe ciekawostki.
07:00 Rodzinny interes - Szczepan, lokalny cwaniaczek, kradnie samochód teściowej i stara się go „zalegalizować" przy pomocy mechaników z warsztatu „Majewski i Wrzosek".
10:00 Lombard. Życie pod zastaw - Renata Kot to 63-letnia samotna wdowa, której grozi eksmisja za rosnące w spółdzielni zadłużenie w związku z brakiem comiesięcznych wpłat za mieszkanie. Aby zdobyć jakieś pieniądze, sprzedaje w lombardzie maszynę do szycia i zastawia swój łańcuszek.

20:00 Odsiecz - akcja, USA, Kanada, 2021. Ben Watts (Bruce Willis), były oficer nowojorskiej policji, zostaje wysłany na służbę do małego miasteczka. Trafia tam na tajemniczą sprawę zaginięcia młodej kobiety...
21:55 Moonfall - akcja, USA, Kanada, Chiny, 2022. Księżyc zostaje wytrącony z orbity i znajduje się na kursie kolizyjnym z Ziemią. Grupa astronautów wyrusza w kosmos...
00:20 W imię zasad - akcja, USA, 2014
02:30 Dyżur - serial medyczny
03:05 Taki jest świat - przegląd wydarzeń z całego globu.
04:00 Menu na miarę
05:00 Dyżur - serial medyczny

TVN 7

05:10 Szkoła - Monika Zarzycka postanawia sprzedawać w szkole t-shirty ze zdjęciem nauczyciela WF...
06:00 Wiza na miłość - serial paradokumentalny
07:00 New Looney Tunes I - animacja
07:30 Timber, pies odkrywca - przyg., USA, 2016
09:20 Ukryta prawda
14:20 Detektywi - Detektywi na prośbę klientów poszukują ich 6-letniego synka. Chłopiec w chwili zaginięcia miał być pod opieką przyrodniej siostry, bawił się na szkolnym boisku.
15:15 Młodość na zamówienie - program lifestylowy
15:50 Dennis rozrabiaka - kom., USA, 1993. Dennis jest sześcioletnim chłopcem, którego liczne psoty spędzają sen z powiek jego rodzicom

17:55 Farciarz Gilmore - kom., USA, 1996. Były hokeista Gilmore postanawia zostać zawodowym graczem w golfa. Jego pojawienie się na polach golfowych wzbudza sensację...
20:00 Harry Potter i więzień Azkabanu - przyg., USA, Wlk. Bryt., 2004
23:05 Hannibal - sens., Wlk. Bryt., USA, 2001. Udana ucieczka z więzienia otworzyła nowy etap w życiu Hannibala Lectera...
01:45 Medium z Long Island - paradokument
02:35 Żyjąc z potworem
03:25 Mój sąsiad morderca - serial kryminalny
04:10 Druga strona medalu - talk-show

TV 4

06:00 Łowcy skarbów. Kto da więcej **09:00** Galileo - ciekawostki popularno-naukowe, intrygujące zagadki ze świata nauki i techniki **11:00** #JesteśmyDlaDzieci - program edukacyjny **11:30** Ewa gotuje - program kulinarny
12:00 Ninja Warrior Polska - program rozrywkowy **13:55** Twoja Twarz Brzmi Znajomo - program muzyczno-rozrywkowy **16:00** 13 posterunek 2 - serial kom. **18:00** Policjantki i Policjanci - serial paradok.
21:00 Sprawiedliwi - Wydział Kryminalny - serial policyjny **00:00** 13 posterunek 2 - serial kom. **02:00** STOP Drogówka - serial policyjny **03:05** Interwencja - magazyn reporterów **03:25** Disco Polo Life **04:25** Top 10 - Lista Przebojów **05:30** Telezakupy

TV Trwam

09:00 Telewizyjny Uniwersytet Biblijny **10:00** Inf. dnia **10:15** Retrospekcja **10:35** Słowo życia **10:40** Polski Punkt Widzenia **11:00** Kropelka radości **12:00** Anioł Pański **12:03** Inf. dnia **12:20** Warto zauważyć... **12:50** Siódmy Sakrament **13:20** Ocalić od zapomnienia **13:30** Msza św. **14:30** Przegląd Tyg. „Niedziela" **14:35** Słowo życia **14:40** Św. na każdy dzień **14:45** Jak wygrać małżeństwo? **15:00** Polskie dziedzictwo **15:30** Wierzę w Boga **15:50** Krótka Historia Zbawienia **16:00** Inf. dnia **16:10** Historia PL
17:00 Jezu, Ty się tym zajmij **17:30** Nowa Ewangelizacja **17:55** Poczet Wlk. Polaków **18:00** Anioł Pański **18:05** Inf. dnia **18:15** Rozmowy niedok. **19:25** Św. na każdy dzień **19:30** Manna z Nieba **19:45** Modlitwa z udziałem dzieci **20:00** Inf. dnia **20:20** Różaniec **20:50** Myśląc Ojczyzna **21:00** Apel Jasnog. **21:20** Inf. dnia

NIEDZIELA • 9 czerwca

TVP 1

05:30 Sprawa dla reportera
06:20 Słownik polsko@polski - talk-show prof. J. Miodka
06:55 Słowo na niedzielę
07:00 Transmisja Mszy Świętej
08:00 Tydzień
08:30 Zakochaj się w Polsce - magazyn
09:00 Jak być kochaną - dram., Polska, 1962
10:55 Janosik - serial przyg., 1973
11:55 Między ziemią a niebem
12:00 Anioł Pański, Watykan
12:15 Między ziemią a niebem
12:45 Misja Brazylia - Życie w Interiorze - reportaż
13:10 BBC w Jedynce - Zaloty wśród zwierząt - dok., Wlk. Bryt., 2021
14:15 Sanditon - serial, Wlk. Bryt., 2022
15:15 Dom - serial, 1997
17:00 Teleexpress
17:20 Pogoda

17:35 Komisarz Alex - serial krym.
18:40 Jaka to melodia? - teleturniej muzyczny
19:30 Program inform. 19.30
20:05 Pogoda; Sport
20:20 Lekkoatletyka - Mistrzostwa Europy, Rzym
20:55 Wieczór wyborczy - Wybory do Parlamentu Europejskiego - program publicystyczny
22:00 Lekkoatletyka - Mistrzostwa Europy
23:10 Rolnik szuka żony - reality show
00:15 Do domu po miłość - obycz., USA, 2019
01:55 Apocalypto - dramat, przygodowy., USA, 2006 ●
04:15 61. KFPP w Opolu - SuperJedynki

TVP 2

04:55 Dla niesłyszących - Barwy szczęścia - serial
06:35 Dla niesłyszących - M jak miłość - serial, 2024
07:30 Pytanie na śniadanie
12:10 Niezwykła podróż fakira, który utknął w szafie - kom., USA, Franc., 2018 ●
14:00 Familiada - teleturniej
14:35 Koło fortuny - teleturniej
15:15 Szansa na sukces. Opole '2024 - widowisko muzyczne
16:15 Tak to leciało - teleturniej
17:10 Zabójczy widok - sens., Wlk. Bryt., USA, 1985. James Bond udaje się na Syberię, gdzie przechwytuje mikroprocesor wykradziony przez agenta 003 z radzieckiego centrum naukowego...
19:30 Reportaż z 64. Krakowskiego Festiwalu Filmowego

20:05 A psa biorę ja - kom., USA, 2016. Pokazana z przymrużeniem oka historia rozwodzących się małżonków, którzy kończąc swój związek, wdają się w awanturę o prawo do ich psa.
22:10 Panorama
22:50 Summer Night - koncert Schoenbrunn - Austria, 2024
00:35 Kino bez granic - Nieprawdopodobna - thriller, Kan., 2019. Philip mieszka razem z matką Charlene, wciąż opłakującą śmierć swego młodszego syna Ronniego, który zginął tragicznie przed pięcioma laty. Pewnego razu do drzwi puka Melissa, która...
02:20 Osiecka - serial, 2020

TVN

05:35 Uwaga! - program interw.
05:50 Batwheels I - animacja
06:20 Kuchenne rewolucje - program kulinarno-rozrywkowy
07:15 Odlotowy ogród - program edukacyjny
07:45 Dzień Dobry TVN - magazyn śniadaniowy
11:30 Co za tydzień - magazyn rozrywkowy
12:10 Totalne remonty Szelągowskiej - program rozrywkowy
13:20 Kobieta na krańcu świata
14:00 Gremliny rozrabiają - SF, USA, 1984
16:20 Fantastyczne zwierzęta i jak je znaleźć - przyg., USA, Wlk. Bryt., 2016
19:00 Fakty
19:25 Sport
19:30 Raport Roland Garros
19:35 Pogoda
19:45 Uwaga! - program interw.

20:00 Indiana Jones i świątynia zagłady - przyg., USA, 1984
22:40 Śmiertelna wyliczanka - sens., USA, 2002
01:00 Kuchenne rewolucje - program kulinarno-rozrywkowy
02:05 Śmierć Diany: dwa śledztwa
02:55 Szpital - program obycz.
03:50 Uwaga! - program interwencyjny
04:05 Nauka jazdy - reality show
04:30 Recepta na stary dom - program edukacyjny
04:50 Jak to jest zrobione - serial popularnonaukowy, Kanada
05:15 Kto was tak urządził - program poradnikowy

POLSAT

06:00 Nowy dzień z Polsat News
08:20 Stuart Malutki 2 - kom., USA, 2002
09:50 Sing - anim., Jap., USA, Franc., 2016. „Sing" to nie tylko animowana komedia muzyczna, to tak naprawdę opowieść o poszukiwaniu gwiazdy, którą każdy z nas ma w sobie...
12:05 Wspólna chata - kom., USA, 2012. Dziadkowie Artie (Crystal) i Diane (Midler) stają przed nie lada wyzwaniem - zostaje im powierzona opieka nad trójką żywiołowych wnuków...
14:35 W głowie się nie mieści - anim., USA, 2015
16:40 Wkręceni - kom., Polska, 2013
18:50 Wydarzenia - program informacyjny
19:20 Sport; Pogoda

19:30 Państwo w Państwie - program interwencyjny
20:00 Służące - obycz., USA, 2011. „Służące" to piękna, inspirująca opowieść o potędze odwagi i nadziei, dzięki którym wszystko staje się możliwe.
23:10 Salt - sens., USA, 2010. Evelyn Salt, zaufana i lojalna agentka CIA, zostaje zmuszona do ucieczki, gdy pewnemu rosyjskiemu zdrajcy udaje się przekonać jej przełożonych, że jest ona podwójną agentką.
01:20 Zakładnik z Wall Street - sens., USA, 2016
03:35 Świat według Kiepskich
04:45 Disco Gramy
05:25 Telezakupy TV Okazje

TVP Kultura

08:00 Nabożeństwo luterańskie w Bielsku- Białej
09:05 Dokument tygodnia - Chef Flynn - najmłodszy kucharz świata - dok., USA, 2018
10:40 Przygody rycerza Szaławiły - anim., 1956
11:10 Thierry Śmiałek - serial przyg.-histor., Franc., 1963
12:35 Tamte lata, tamte dni - Ewa Szykulska - magazyn
13:15 Był sobie pies 2 - kom., USA, 2019
15:15 Księga Przestrzeni - Wiejskie, mało miejskie
15:55 Kariera Nikodema Dyzmy - serial, 1979
17:15 Niedziela z... twórczością Anny Jantar
18:05 Niedziela z... twórczością Anny Jantar - Bez próby - Wspomnienie o Annie Jantar - mag.

20:00 Alamo - western, USA, 1960
22:45 Wizyta - spektakl teatralny, 2015
23:45 Więcej niż fikcja - Nietykalny Harvey Weinstein - dok., Wlk. Bryt., 2019
01:35 Noc krótkich filmów - Kilka praktycznych sposobów na przedłużenie sobie życia • Odbarwiona
02:10 Kino nocne - Tully - obycz., USA, 2018
04:00 Reżyserzy - John Singleton - dok., Wlk. Bryt., 2018
05:15 Podróże z historią - Atomowa tajemnica - dok., Polska, 2017
05:50 Jeszcze więcej kultury

TV Puls

06:00 Kurierzy - paradokument
07:20 Różowa Pantera - kom. USA, Czechy, 2006
09:15 Zawieszeni na drzewie - komedia, Francja, 1971
10:50 Mój książę z bajki - przyg., Francja, Belgia, 2020
12:55 Szef - komedia, USA, 2014. Carl Casper, szef kuchni renomowanej restauracji, rzuca pracę i postanawia zacząć wszystko od nowa. Wkrótce jego nowy projekt staje się głośny w całej Ameryce.
15:25 Dusigrosz - komedia, Francja, 2016
17:00 Cast Away: Poza światem - przyg., USA, 2000. Chuck Noland (Tom Hanks) w wyniku katastrofy samolotu trafia na bezludną wyspę, gdzieś na wodach Pacyfiku. Przyjdzie mu zmierzyć się z przyrodą i własną pomysłowością...

20:00 Demaskator - akcja, USA, 2022. Travis Block (Liam Neeson) jest niezależnym agentem do zadań specjalnych, który działa w tajemnicy, ratując agentów z niebezpiecznych sytuacji.
22:05 Panama - akcja, USA, Portoryko, 2022
00:05 Nieustraszeni - akcja, USA, 2019. W niewielkim miasteczku w Albanii jednostka sił specjalnych walczy z lokalną grupą przestępczą produkującą narkotyki.
02:10 Dyżur - serial medyczny
03:25 Taki jest świat - przegląd wydarzeń z całego globu.
04:00 Dyżur - serial medyczny
05:00 Dzielnica strachu - serial kryminalny

TVN 7

05:10 Szkoła - Nikola Mazurkiewicz z 2d liceum jest najstarsza z pięciorga rodzeństwa. Matka dziewczyny nie radzi sobie w życiu...
06:00 Wiza na miłość - serial paradokumentalny
07:00 New Looney Tunes I - animacja
07:30 Richie milioner - kom., USA, 1994. Richie Rich (Macaulay Culkin) jest najbogatszym dzieckiem na świecie. Niestety jego rodzinie zaczyna zagrażać wielkie niebezpieczeństwo...
09:30 Ukryta prawda - program obyczajowy
12:35 Detektywi - program kryminalny
13:35 Bitwa o gości - program rozrywkowy
14:40 Ja, ty i on - komedia, USA, 2006

16:55 Harry Potter i więzień Azkabanu - przyg., USA, Wlk. Bryt., 2004. Harry Potter spędził właśnie kolejne letnie wakacje u wujostwa Dursleyów. Chłopak bardzo się starał, zachowywał się dobrze i ani razu nie użył magii. Aż do czasu pojawienia się Ciotki Marge...
20:00 Infiltracja - sens., USA, Hong Kong, 2006
23:15 Romeo musi umrzeć - sens., USA, 2000
01:35 Medium z Long Island - paradokument
02:30 Żyjąc z potworem
03:20 Mój sąsiad morderca - serial kryminalny
04:10 Druga strona medalu - talk-show

TV 4

06:00 Łowcy skarbów. Kto da więcej **07:00** Jezus i jego życie **09:00** Galileo - ciekawostki popularnonaukowe, intrygujące zagadki ze świata nauki i techniki **11:00** 13 posterunek 2 - serial kom.
11:45 Naga broń 2 i 1/2: Kto obroni prezydenta? - kom., USA, 1991 **13:35** Pasażerowie - sens., USA, Australia, 2016 **16:00** Gwiazdy Kabaretu **18:00** Galileo - ciekawostki popularnonaukowe **20:00** Bad Company - kom., USA, Czechy, 2002
22:35 Żniwiarz-zabójca - film, Wlk. Bryt., USA, Niemcy, RPA, 2007 **00:50** STOP Drogówka **01:50** Kosmos - niewyjaśnione tajemnice starożytności **02:50** Interwencja - magazyn reporterów **03:25** Disco Polo Life **04:25** Top 10 - Lista Przebojów **05:30** Telezakupy TV Okazje

TV Trwam

09:30 Msza św. **10:35** Przegląd Tyg. „Niedziela" **10:40** Ulmowie. Błogosławiona Rodzina **11:55** Św. na każdy dzień **12:00** Anioł Pański z Ojcem Św. Franciszkiem **12:15** Papież Polak do Rodaków **13:00** Tętno 2 **13:55** Lotte - małopolska Inka wczoraj i dzisiaj
15:00 Wieś - to też Polska **16:00** Inf. dnia **16:10** Koncert życzeń **16:50** Kobiety wolności **17:30** Sól ziemi **17:55** Poczet Wielkich Polaków **18:00** Anioł Pański **18:05** Inf. dnia **18:15** Rozmowy niedok. **19:25** Św. na każdy dzień **19:30** Moja katolicka rodzina
20:00 Inf. dnia **20:20** Różaniec **20:50** Myśląc Ojczyzna **21:00** Apel Jasnog. **21:20** Inf. dnia **21:40** Retrospekcja **21:45** Stan Bezp. Państwa **21:55** Św. na każdy dzień **22:00** Polskie dziedzictwo **22:45** Jak wygrać małżeństwo? **23:00** Jak my to widzimy **23:30** Tam, gdzie Bóg płacze

eprasa.pl 7160ae114b

PONIEDZIAŁEK • 10 czerwca

TVP 1

04:45 Klan - telenowela TVP
05:15 Dziedzictwo - serial, Turcja
06:05 Złoty chłopak - serial obycz.
07:00 Transmisja Mszy Świętej
07:30 Studio Raban - magazyn
08:00 Wydział kryminalny Kitzbühel - serial krym.
08:50 Ranczo - serial obycz., Polska, 2013
09:50 Komisarz Alex - serial krym.
10:45 Ojciec Mateusz - serial
11:35 Korona królów. Jagiellonowie. Taka historia - telenowela dokumentalna, 2023
12:10 Agrobiznes
12:30 Agropogoda - magazyn
12:35 Magazyn Rolniczy
12:55 BBC w Jedynce - Zaloty wśród zwierząt - dok., Wlk. Bryt., 2021
14:00 Złoty chłopak - serial obycz.
14:55 Jaka to melodia? - teleturniej muzyczny

15:35 Gra słów. Krzyżówka - teleturniej
16:05 Dziedzictwo - serial, Turcja
17:00 Teleexpress; Pogoda
17:20 Jaka to melodia? - teleturniej muzyczny
17:55 Leśniczówka - serial obycz.
19:00 Jeden z dziesięciu - telet.
19:25 Pytanie dnia
19:30 Program inform. 19.30
19:55 Pytanie dnia
20:05 Pogoda; Sport
20:20 Piłka nożna - Polska-Turcja - mecz towarzyski
23:30 Z obumarłego ziarna, rzecz o księdzu Rapaczu - dok., Polska, 2024
00:40 Psy wojny - sensacyjny, wojenny, Wlk. Bryt., 1981
02:35 Do domu po miłość - obycz., USA, 2019
04:10 Film dokumentalny

TVP 2

04:30 Na dobre i na złe - serial
05:30 M jak miłość - serial, 2021
06:25 Dobre historie - Nowe życie - magazyn
06:55 Rodzinka.pl - serial komediowy
07:30 Pytanie na śniadanie - w tym: Pogoda Flesz - magazyn poranny
11:15 Dla niesłyszących - Okrasa łamie przepisy - magazyn kulinarny
11:50 Dla niesłyszących - Barwy szczęścia - serial obycz., 2024
12:30 Koło fortuny - teleturniej
13:15 Akacjowa 38 - serial kostiumowy, 2016
14:05 Rodzinka.pl - serial kom.
14:35 Na sygnale - serial fabularyzowany
15:05 Na dobre i na złe - serial
16:00 Koło fortuny - teleturniej
16:35 Familiada - teleturniej

17:15 Zakazany owoc - serial obyczajowy, Turcja, 2020
18:10 Rodzinka.pl - serial kom.
18:45 Akacjowa 38 - serial kostiumowy, 2016
19:35 Barwy szczęścia - serial obycz., 2024
20:10 Przesyłka ekspresowa - fab., Franc., 2010
21:55 Na sygnale - serial fabularyzowany
22:30 Panorama
23:10 Izabela, królowa Hiszpanii - serial kostiumowy, Hiszp., 2011
00:10 Tuż po weselu - obycz., Wlk. Bryt., USA, 2019
02:10 O mnie się nie martw - serial komediowy TVP, 2019
03:10 Ślicznotki - fab., USA, 2019

TVN

05:40 Uwaga! - program interw.
05:55 Ukryta prawda - program obyczajowy
06:50 Kuchenne rewolucje - program kulinarno-rozrywkowy
07:45 Dzień Dobry TVN - magazyn śniadaniowy
11:30 Kuchenne rewolucje - program kulinarno-rozrywkowy
12:35 Ukryta prawda - program obyczajowy
14:40 Szpital - program obycz.
15:45 Kuchenne rewolucje - program kulinarno-rozrywkowy
16:55 Ukryta prawda - program obyczajowy
18:00 Detektywi - program krym.
19:00 Fakty
19:35 Relacja z inauguracji platformy Max
19:45 Sport; Pogoda
19:55 Relacja z inauguracji platformy Max

20:00 Uwaga! - program interw.
20:15 Doradca smaku - program kulinarny
20:20 Na Wspólnej - serial obycz.
21:00 Milionerzy - program rozrywkowy
21:40 Podwodna pułapka II: Labirynt śmierci - przyg., USA, Wlk. Bryt., 2019
23:30 Pakt - miniserial, Polska
00:35 Co za tydzień - magazyn rozrywkowy
01:05 Dowody zbrodni - serial krym., USA
02:05 The Traitors. Zdrajcy - reality-show
03:10 Szpital - program obycz.
04:00 Uwaga! - program interw.
04:15 Nauka jazdy - reality show
04:40 Recepta na stary dom - program edukacyjny
05:05 Jak to jest zrobione

POLSAT

06:00 Nowy dzień z Polsat News
08:40 Malanowski i Partnerzy - serial kryminalny
09:40 Sekrety rodziny - program obyczajowy
10:40 Dlaczego ja? - serial paradokumentalny
11:40 Gliniarze - serial paradokumentalny
12:50 Wydarzenia - program informacyjny
13:10 Na ratunek 112 - serial obyczajowy
13:40 Trudne sprawy - program obyczajowy
14:40 Dlaczego ja? - serial paradokumentalny
15:50 Wydarzenia - program informacyjny
16:10 Pogoda
16:15 Interwencja - magazyn reporterów
16:30 Na ratunek 112 - serial obyczajowy
17:00 Gliniarze - serial paradokumentalny

18:00 Pierwsza miłość - serial obyczajowy
18:50 Wydarzenia
19:25 Gość Wydarzeń - rozmowa dnia
19:45 Sport; Pogoda
20:00 MEGA HIT - Bullet Train - sens., USA, 2022. Pięciu płatnych zabójców z różnych stron świata, każdy ze specjalnym zleceniem. Wszyscy znajdują się w superszybkim pociągu...
22:35 Snajper: Dziedzictwo - sens., USA, 2014
00:55 Searching - sens., USA, Rosja, 2018
03:05 Nasz Nowy Dom
04:05 Zjedz Alaskę - program podróżniczo-kulinarny
04:45 Disco Gramy
05:25 Telezakupy TV Okazje

TVP Kultura

06:00 Afisz kulturalny ekstra
06:20 Muzyczne poranki
06:45 Teledyski
07:20 Tamte lata, tamte dni - magazyn
07:50 Podróże z historią - Łódź filmowa - dokument, Polska, 2017
08:30 Od ucha do ucha - Przygody rycerza Szaławiły • Jak działa jamniczek - filmy anim.
09:05 Thierry Śmiałek - serial przyg.-historyczny, Franc., 1963
10:25 Humor Wiesława Michnikowskiego - program satyryczny, 2017
11:30 Niektóre piosenki z Kabaretu Starszych Panów - widowisko
12:15 Reżyserzy - Spike Lee - dok., Wlk. Bryt., 2018
13:05 Podróż nad morze - obycz., Polska, 1983
14:10 Rodzina Durrellów

15:10 Afrykańska królowa - fab., USA, Wlk. Bryt., 1951
17:10 Siedlisko - serial obyczajowy
18:10 Słowobranie - magazyn
18:50 Portrety - Delacroix, sztuka ponad wszystko - dok., Franc., 2018
20:00 Kino Mistrzów - Piękność dnia - dramat psychologiczny, Franc., 1967
21:50 Panorama kina polskiego - Sługi wojny - film kryminalny, 2019
23:45 Scena muzyczna - DJ Finger - koncert, 2021
00:25 Alamo - western, USA, 1960
03:15 Mroczne oblicze Hollywood - „Zdobywca" - dok., Franc., 2020

TV Puls

06:00 Nash Bridges - Nash prowadzi śledztwo w sprawie zniknięcia Inspektora Harvey'a Leeka, który zmierzał na spotkanie z rosyjskim gangiem.
08:00 Kobra - oddział specjalny - Po zabójstwie członka albańskiej mafii, Semir i jego rodzina są w niebezpieczeństwie.
10:00 Zbuntowany anioł - serial obyczajowy
12:00 Zaklinaczka duchów - serial fabularny
14:00 Lombard. Życie pod zastaw - Bracia Kuba i Miron to fani modelarstwa. Niespodziewanie, poranny lot modelu, który puszczają w parku miejskim, kończy się dramatycznie...
16:00 Rodzinny interes - serial obyczajowy
18:00 Lombard. Życie pod zastaw - paradokument

20:00 Plan ocalenia - akcja, USA, 2020. Miliarder i szef firmy hi-tech dysponujące technologią, która użyta w niewłaściwym celu mogłaby zagrozić istnieniu ludzkości.
22:00 Poza zasięgiem - akcja, USA, Polska, 2004
23:50 Strażnik czasu - akcja, USA, Japonia, Kanada, 1994. Ludzkość znalazła wreszcie sposób na podróże w czasie. Ale pojawiły się nowe formy przestępczości...
02:00 Dzielnica strachu - serial kryminalny
03:00 Lombard. Życie pod zastaw - paradokument
04:00 Taki jest świat - przegląd wydarzeń z całego globu.
05:00 Dzielnica strachu - serial

TVN 7

05:15 Szkoła - Irek Pasławski dostał od rodziców na osiemnastkę drogi samochód. Chłopak przyjechał nim do szkoły...
07:10 Szpital - program obycz.
08:10 Ukryta prawda
11:20 W-11 Wydział Śledczy - program kryminalny
12:45 Szpital - W szpitalnej izbie przyjęć czeka panna młoda, która przyjechała prosto z wesela. Kobieta ma objawy zatrucia...
13:50 Sąd rodzinny - program sądowy
14:50 Sędzia Anna Maria Wesołowska - serial sądowy
16:55 Szpital - Pacjentką doktor Dominiki Gajdy jest 29-latka, która zasłabła. Ojciec dziewczyny zdradza lekarce, że u córki wykryto guzka w piersi...
18:55 Ukryta prawda - program obyczajowy

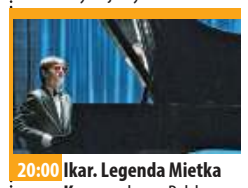

20:00 Ikar. Legenda Mietka Kosza - obycz., Polska, 2019 ●
22:40 Kobiety pragną bardziej - kom., USA, Niem., Holand., 2009. Znudzona żona rozważa, czy nie odejść od męża, który ją zaniedbuje. Dlaczego zaniedbuje? Bo...
01:15 Richard Jewell - obycz., USA, 2019. Richard Jewell to oparty na prawdziwej historii film w reżyserii Clinta Eastwooda, który uświadamia nam, co się stanie, gdy medialne fakty przesłonią prawdę.
03:35 Camera Cafe. Nowe parzenie - serial, Polska
04:05 Medium z Long Island - paradokument
04:40 Druga strona medalu

TV 4

06:00 Łowcy skarbów. Kto da więcej **08:00** Bogaty Dom - Biedny Dom - program paradok. **09:00** Dlaczego ja? - serial paradok. **11:00** Trudne sprawy - program obyczajowy **13:00** Policjantki i Policjanci - serial paradok.
14:00 Gliniarze - serial paradokumentalny **15:00** Na ratunek 112 - serial obyczajowy **16:00** Policjantki i Policjanci - serial paradok. **18:00** Łowcy skarbów. Kto da więcej **19:00** Policjantki i Policjanci - serial paradok.
20:00 Sprawiedliwi - Wydział Kryminalny - serial policyjny **21:00** Wyrok śmierci - sens., USA, 2007 **23:25** Bad Company - kom., USA, Czechy, 2002 **01:45** Love Island. Wyspa miłości - reality show **02:45** Cudownych rodziców mam **02:55** SuperLudzie **05:30** Telezakupy TV Okazje

TV Trwam

09:30 Moja katolicka rodzina **09:55** Św. na każdy dzień **10:00** Inf. dnia **10:15** Rozmowy niedok. **11:20** Stan Bezp. Państwa **11:30** Warto być ojcem **12:00** Anioł Pański **12:03** Inf. dnia **12:20** Wywiad z Ks. Bp. Sławomirem Oderem, Ordynariuszem diecezji gliwickiej
13:00 Nadzieja **13:30** Msza św. **14:30** Granica Nadziei **15:00** Leśni mocarze **15:50** Ma się rozumieć **16:00** Inf. dnia **16:10** Sanktuaria polskie **16:30** Porady Medyczne Bonifratrów
17:00 Świadkowie **17:30** XX Rajd Katyński **17:55** Poczet Wielkich Polaków **18:00** Anioł Pański **18:05** Inf. dnia **18:15** Rozmowy niedok. **19:00** Msza św. **20:00** Inf. dnia **20:20** Różaniec **20:50** Myśląc Ojczyzna **21:00** Apel Jasnog. **21:20** Inf. dnia **21:40** Polski Punkt Widzenia **22:00** Z wędką nad wodę **22:30** Filmowe Życiorysy PL

WTOREK • 11 czerwca

TVP 1

05:15 Dziedzictwo - serial, Turcja
06:05 Złoty chłopak - serial obycz.
07:00 Transmisja Mszy Świętej
07:30 Kościół z bliska
08:00 Wydział kryminalny Kitzbühel - serial krym.
08:50 Ranczo - serial obycz., Polska, 2013
09:45 Komisarz Alex - serial krym.
10:45 Ojciec Mateusz - serial
11:35 Korona królów. Jagiellonowie - serial historyczny
12:10 Agrobiznes
12:30 Agropogoda - magazyn
12:35 Magazyn Rolniczy
12:55 Natura w Jedynce - U wybrzeży Nowej Zelandii - Manawatawhi - dok., N. Zel., 2022
14:00 Złoty chłopak - serial obycz.
14:55 Jaka to melodia?
15:35 Gra słów. Krzyżówka
16:05 Dziedzictwo - serial, Turcja
17:00 Teleexpress; Pogoda

17:20 Jaka to melodia? - teleturniej muzyczny
17:55 Leśniczówka - serial obycz.
19:00 Jeden z dziesięciu - telet.
19:25 Pytanie dnia
19:30 Program informacyjny 19.30
19:55 Pytanie dnia
20:05 Pogoda; Sport
20:20 Reporterzy - magazyn
20:30 Korona królów. Jagiellonowie - serial historyczny
21:10 Lekkoatletyka - Mistrzostwa Europy
23:10 Projekt Larson - dram., USA, 2018
01:00 Sprawiedliwość - serial, Czechy, 2017
02:30 Psy wojny - sensacyjny, wojenny, Wlk. Bryt., 1981
04:15 Film dokumentalny

TVP 2

05:35 M jak miłość - serial obyczajowy, 2021
06:25 Starość? - reportaż
06:55 Rodzinka.pl - serial komediowy
07:30 Pytanie na śniadanie - w tym: Pogoda Flesz
11:15 Lena na Bałkanach - reportaż
11:50 Dla niesłyszących - Barwy szczęścia - serial obycz., 2024
12:30 Koło fortuny - teleturniej
13:15 Akacjowa 38 - serial kostiumowy, 2016
14:05 Rodzinka.pl - serial kom.
14:35 Na sygnale - serial fabularyzowany
15:05 M jak miłość - serial, 2024
16:00 Koło fortuny - teleturniej
16:35 Familiada - teleturniej
17:15 Zakazany owoc - serial obyczajowy, Turcja, 2020
18:10 Rodzinka.pl - serial kom.

18:45 Akacjowa 38 - serial kostiumowy, 2016
19:35 Barwy szczęścia - serial obycz., 2024
20:10 Wszystko gra - musical, 2016
21:55 Na sygnale - serial fabularyz.
22:30 Panorama
23:10 Izabela, królowa Hiszpanii - serial kostium., Hiszp., 2011
00:10 Generał Nil - dram. historyczny, Polska, 2008. Film jest próbą rekonstrukcji ostatnich lat życia Augusta Emila Fieldorfa, ps. „Nil", legendarnego dowódcy Kedywu Armii Krajowej.
02:25 Tuż po weselu - obycz., Wlk. Bryt., USA, 2019
04:25 Słowacja - zabici kochankowie - dok., Kan., 2021

TVN

05:40 Uwaga! - program interw.
05:55 Ukryta prawda - program obyczajowy
06:50 Kuchenne rewolucje - program kulinarno-rozrywkowy
07:45 Dzień Dobry TVN
11:30 Kuchenne rewolucje - program kulinarno-rozrywkowy
12:35 Ukryta prawda - program obyczajowy
14:40 Szpital - program obycz.
15:45 Doradca smaku - program kulinarny
15:50 Kuchenne rewolucje - program kulinarno-rozrywkowy
16:55 Ukryta prawda - program obyczajowy
18:00 Detektywi - program krym.
19:00 Fakty
19:40 Sport; Pogoda
19:55 Uwaga! - program interw.
20:10 Doradca smaku - program kulinarny

20:15 Na Wspólnej - serial obyczajowy, Polska
20:55 Milionerzy - program rozrywkowy
21:35 Snajper - film wojenny, USA, 2014
00:20 Kuba Wojewódzki - talk-show
01:25 Dowody zbrodni - serial krym., USA
02:20 Pakt - miniserial, Polska
03:15 To tylko kilka dni - program o osobach z niepełnosprawnościami
04:05 Nauka jazdy - reality show
04:30 Recepta na stary dom - program edukacyjny
04:50 Jak to jest zrobione - serial popularnonaukowy, Kanada
05:15 Kto was tak urządził - program poradnikowy

POLSAT

06:00 Nowy dzień z Polsat News
08:40 Malanowski i Partnerzy - serial kryminalny
09:40 Sekrety rodziny - program obyczajowy
10:40 Dlaczego ja? - serial paradokumentalny
11:40 Gliniarze - W mieszkaniu emerytki dochodzi do brutalnego włamania z użyciem broni...
12:50 Wydarzenia - program informacyjny
13:10 Na ratunek 112 - serial obyczajowy
13:40 Trudne sprawy - program obyczajowy
14:40 Dlaczego ja? - serial paradokumentalny
15:50 Wydarzenia - program informacyjny
16:10 Pogoda
16:15 Interwencja - magazyn reporterów
16:30 Na ratunek 112 - serial obyczajowy

17:00 Gliniarze - paradokument
18:00 Pierwsza miłość - serial obyczajowy
18:50 Wydarzenia - program informacyjny
19:25 Gość Wydarzeń - rozmowa dnia
19:45 Sport; Pogoda
20:05 Bez litości 2 - sens., USA, 2018. Emerytowany tajny agent Robert McCall powraca, by w wyszukany, charakterystyczny dla siebie sposób, walczyć o sprawiedliwość.
22:45 W cywilu - sens., USA, 2006
00:45 Skazaniec - sens., USA, 2008
02:55 Nasz Nowy Dom - program rozrywkowy
04:45 Disco Gramy
05:25 Telezakupy TV Okazje

TVP Kultura

06:00 Afisz kulturalny ekstra
06:25 Muzyczne poranki - teledyski
07:05 Szlakiem Kolberga - Zbigniew Wodecki - reportaż
07:45 Tamte lata, tamte dni - magazyn
08:20 Podróże z historią - Reguły Templariuszy - dok., Polska, 2017
09:05 Siedlisko - serial obycz.
10:05 Wenecja - dram., Polska, 2010
12:15 Delacroix, sztuka ponad wszystko - dok., Franc., 2018
13:20 Skrzydła - film TVP, 1972
14:15 Rodzina Durrellów
15:15 Pepe Le Moko - fab., Franc., 1937
17:00 Siedlisko - serial obycz., 1998
18:05 Rozmowy niewygodne
19:05 Gintrowski - dok., Polska, 2015

20:00 Lekkie obyczaje - Siła marzeń - fab., Wlk. Bryt., 2018. Po wyjściu z więzienia Rose znajduje zatrudnienie jako sprzątaczka w domu Susannah. Nie rezygnuje jednak z marzeń o śpiewaniu...
21:50 Dokument w podróży - W rytmie Kuby - dok., USA, 2018
23:25 Tamte lata, tamte dni - Ewa Szykulska - magazyn
00:05 Kino Mistrzów - Piękność dnia - fab., Franc., 1967
02:00 Panorama kina polskiego - Sługi wojny - film kryminalny, 2019
03:50 Jeszcze dzień życia - animowany, Franc., Polska, Hiszp., Niemcy, Belgia, 2018

TV Puls

06:00 Nash Bridges - Nash i Kelly planują zaległy miesiąc miodowy na Hawajach. Nieoczekiwanie...
08:00 Kobra - oddział specjalny - Semir Gerkhan i jego współpracownicy specjalizują się w patrolowaniu najszybszych ulic na świecie...
10:00 Zbuntowany anioł - serial
12:00 Zaklinaczka duchów - serial fabularny
14:00 Lombard. Życie pod zastaw - Mimo iż swojemu partnerowi Ola powiedziała, że jest z bogatego domu, mężczyzna domyśla się, że jego dziewczyna w przeszłości przeżyła więcej, niż chce mu wyjawić...
16:00 Rodzinny interes - serial obyczajowy
18:00 Lombard. Życie pod zastaw - paradokument
20:00 Snajper: Samotna misja - akcja, USA, 2022

22:00 Pole rażenia - akcja, USA, 1993. Podczas akcji mającej na celu złapanie seryjnego mordercy w niewyjaśnionych okolicznościach ginie ojciec Toma, Vincent. Tom jest pewien i publicznie oświadcza, że mordercą jest jeden z policjantów...
00:00 Kickboxer 2: Godziny zemsty - akcja, USA, 1991
01:30 Dzielnica strachu - serial kryminalny
02:30 Lombard. Życie pod zastaw - paradokument fabularny
03:40 Menu na miarę - program kulinarny
04:05 Taki jest świat - przegląd wydarzeń z całego globu.
05:00 Dzielnica strachu - serial kryminalny

TVN 7

05:15 Szkoła - Sara Ziębińska i Paweł Dudziak zostają parą, po tym, jak zostawili swoich partnerów, których od jakiegoś czasu zdradzali...
07:10 Szpital - program obycz.
08:10 Ukryta prawda - program obyczajowy
11:20 W-11 Wydział Śledczy - program kryminalny
12:45 Szpital - Karetka przywozi 40-latka, który został stratowany przez krowy. Mężczyzna był na imprezie integracyjnej ze znajomymi z pracy...
13:50 Sąd rodzinny - program sądowy
14:50 Sędzia Anna Maria Wesołowska - serial sądowy
16:55 Szpital - Pacjentem doktora Morawskiego jest 17-latek dotkliwie pogryziony przez psy.
18:55 Ukryta prawda - program obyczajowy

20:00 Zamieć - sens., USA, Franc., Kan., 2009. Trzy dni przed odlotem Carrie Stetko ze stacji badawczej na Antarktydzie dochodzi do tajemniczego morderstwa...
22:15 Obecność II - horror, USA, 2016. W nękanym przez złośliwe duchy domu, w którym samotna matka wychowuje czwórkę dzieci, badacze przeprowadzą jedno ze swoich najbardziej przerażających śledztw.
00:55 Wymazać siebie - obycz., Australia, USA, 2018
03:05 Camera Cafe. Nowe parzenie - serial, Polska
03:35 Medium z Long Island - paradokument
04:30 Druga strona medalu - talk-show

TV 4

06:00 Łowcy skarbów. Kto da więcej **08:00** Bogaty Dom - Biedny Dom - program paradok. **09:00** Dlaczego ja? - serial paradok. **11:00** Trudne sprawy - program obyczajowy **13:00** Policjantki i Policjanci - serial paradok.
14:00 Gliniarze - serial paradok. **15:00** Na ratunek 112 - serial obyczajowy **16:00** Policjantki i Policjanci **18:00** Łowcy skarbów. Kto da więcej **19:00** Policjantki i Policjanci - **20:00** Sprawiedliwi - Wydział Kryminalny - serial policyjny
21:00 Pasażerowie - sens., USA, Australia, 2016 **23:35** Wszyscy jesteśmy Chrystusami - obycz., Polska, 2006 **01:50** Love Island. Wyspa miłości - reality show **02:50** Interwencja - magazyn reporterów **03:25** SuperLudzie - serial o osobach z niepełnosprawnościami **05:30** Telezakupy TV Okazje

TV Trwam

09:45 Słowo życia **09:50** Św. na każdy dzień **10:00** Inf. dnia **10:15** Jak my to widzimy **10:45** Zew natury **11:05** Mocni w Wierze **11:35** Słowo życia **11:40** Ma się rozumieć **11:50** Św. na każdy dzień **12:00** Anioł Pański **12:03** Inf. dnia **12:20** Pod Twoją Obronę
13:20 Słowo życia **13:30** Msza św. **14:30** Trufle w Polsce **15:00** Bogu i ludziom - ks. Stanisław Sudoł **15:50** Ma się rozumieć **16:00** Inf. dnia **16:10** Jestem mamą **16:25** Przyroda w Obiektywie **16:40** Zdrowie z Bożej Apteki **16:55** Jej misja trwa
17:10 Prosto o gosp. **17:30** Zostań Żołnierzem RP **17:55** Poczet Wlk. Polaków **18:00** Anioł Pański **18:05** Inf. dnia **18:15** Rozmowy niedok. **19:25** Św. na każdy dzień **19:30** Każdy maluch to potrafi **19:45** Modlitwa z udziałem dzieci **20:00** Inf. dnia **20:20** Różaniec **20:50** Myśląc Ojczyzna **21:00** Apel Jasnog. **21:20** Inf. dnia

eprasa.pl 7160ae114b

/gazeta.trzebnicka
www.nowagazeta.pl
NOWA gazeta trzebnicka
Nr 23 (1436) 6 VI - 12 VI 2024
e-mail: redakcja@nowagazeta.pl
tel. interwencyjny: 693-44-61-41

ŚRODA • 12 czerwca

TVP 1

05:15 Dziedzictwo - serial, Turcja
06:05 Złoty chłopak - serial obycz.
07:00 Transmisja Mszy Świętej
07:30 Zrujnowani odbudowani - magazyn
08:00 Wydział kryminalny Kitzbühel - serial krym.
08:50 Ranczo - serial obycz., Polska, 2013
09:45 Komisarz Alex - serial krym.
10:40 Ojciec Mateusz - serial
11:35 Korona królów. Jagiellonowie - serial historyczny TVP, 2024
12:10 Agrobiznes
12:30 Agropogoda - magazyn
12:40 Rok w ogrodzie Extra - magazyn
12:55 Natura w Jedynce - U wybrzeży Nowej Zelandii - Kuki Airani - dok., Nowa Zelandia, 2022
14:00 Złoty chłopak - serial obycz.
14:55 Jaka to melodia?

15:35 Gra słów. Krzyżówka
16:05 Dziedzictwo - serial, Turcja
17:00 Teleexpress; Pogoda
17:20 Jaka to melodia?
17:55 Leśniczówka - serial obycz.
19:00 Jeden z dziesięciu - telet.
19:25 Pytanie dnia
19:30 Program inform. 19.30
19:55 Pytanie dnia
20:05 Pogoda; Sport
20:20 Reporterzy - magazyn
20:30 Korona królów. Jagiellonowie - serial historyczny
21:05 Lekkoatletyka - Mistrzostwa Europy
23:10 Układ zamknięty - thriller, Polska, 2013
01:20 Projekt Larson - dram., USA, 2018
03:10 Sprawiedliwość - serial
04:35 Tacy byliśmy - 2 plus 1 - reportaż

TVP 2

05:30 M jak miłość - serial, 2021
06:25 Pożyteczni.pl - magazyn
06:55 Rodzinka.pl - serial kom.
07:30 Pytanie na śniadanie - w tym: Pogoda Flesz
11:15 Zrujnowani odbudowani - magazyn
11:45 Dla niesłyszących - Barwy szczęścia - serial obycz., 2024
12:30 Koło fortuny - teleturniej
13:15 Akacjowa 38 - serial kostiumowy, 2016
14:05 Rodzinka.pl - serial kom.
14:35 Na sygnale - serial fabularyzowany
15:05 M jak miłość - serial, 2024
16:00 Koło fortuny - teleturniej
16:35 Familiada - teleturniej
17:15 Zakazany owoc - serial obyczajowy, Turcja, 2020
18:10 Rodzinka.pl - serial kom.
18:45 Akacjowa 38 - serial kostiumowy, 2016

19:35 Barwy szczęścia - serial obycz., 2024
20:10 Książę i ja - kom. romant., USA, 2004. Paige Morgan, która rozpoczyna studia przygotowawcze na medycynę na uniwersytecie w Wisconsin. Poznaje Edvarda, który skrywa pewną tajemnicę...
22:00 Na sygnale - serial fabularyzowany
22:30 Panorama
23:10 Izabela, królowa Hiszpanii - serial kostium., Hiszp., 2011
00:10 Na skrzydłach miłości - obycz., Kan., 2020
01:40 Tajemnice rodu Valentów - serial obycz.
03:40 Influencer. W pogoni za lajkami - dok., Wlk. Bryt., 2019

TVN

05:40 Uwaga! - program interwencyjny
05:55 Ukryta prawda - program obyczajowy
06:50 Kuchenne rewolucje - program kulinarno-rozrywkowy
07:45 Dzień Dobry TVN - magazyn śniadaniowy
11:30 Kuchenne rewolucje - program kulinarno-rozrywkowy
12:35 Ukryta prawda - program obyczajowy
14:40 Szpital - program obycz.
15:45 Doradca smaku - program kulinarny
15:50 Kuchenne rewolucje - program kulinarno-rozrywkowy
16:55 Ukryta prawda - program obyczajowy
18:00 Detektywi - program krym.
19:00 Fakty
19:40 Sport; Pogoda

19:55 Uwaga! - program interwencyjny
20:10 Doradca smaku - program kulinarny
20:15 Na Wspólnej - serial obyczajowy, Polska
20:55 Milionerzy - program rozrywkowy
21:35 Nocny pościg - sens., USA, 2015
23:55 Hellboy II: Złota armia - przyg., USA, Niemcy, 2008
02:25 Dowody zbrodni - serial krym., USA
03:20 Szpital - program obycz.
04:10 Uwaga! - program interw.
04:25 Recepta na stary dom - program edukacyjny
04:45 Jak to jest zrobione - serial popularnonaukowy
05:10 Kto was tak urządził - program poradnikowy

POLSAT

06:00 Nowy dzień z Polsat News
08:40 Malanowski i Partnerzy - serial kryminalny
09:40 Sekrety rodziny - program obyczajowy
10:40 Dlaczego ja? - serial paradokumentalny
11:40 Gliniarze - Zamordowany zostaje szanowany i zamożny filantrop, który wspierał lokalną społeczność. Niedługo potem dochodzi do kolejnego zabójstwa
12:50 Wydarzenia - program informacyjny
13:10 Na ratunek 112 - serial obyczajowy
14:20 Liga Narodów w Siatkówce Kobiet: Brazylia - Polska
16:30 Na ratunek 112 - serial obyczajowy
17:00 Gliniarze - serial paradokumentalny

18:00 Pierwsza miłość - serial obyczajowy
18:50 Wydarzenia
19:25 Gość Wydarzeń - rozmowa dnia
19:45 Sport; Pogoda
20:00 Poznaj naszą rodzinkę - kom., USA, 2010. Musiało upłynąć dziesięć lat, jak również pojawić się dwójka dzieci, żeby w końcu Greg zaskarbił sobie zaufanie twardego i nieufnego teścia...
22:10 Oficer Blart - kom., USA, 2009
00:05 Płytki facet - kom., USA, Niemcy, 2001
02:25 Zombieland: Kulki w łeb - sens., USA, 2020
04:45 Disco Gramy - program muzyczny
05:25 Telezakupy TV Okazje

TVP Kultura

06:00 Afisz kulturalny ekstra
06:25 Muzyczne poranki
06:45 Teledyski
07:00 Szlakiem Kolberga - Stanisław Soyka - reportaż
07:40 Tamte lata, tamte dni - Ewa Szykulska - magazyn
08:20 Podróże z historią - Żuławska depresja - dok., Polska, 2017
09:05 Siedlisko - serial obycz.
10:05 Pepe Le Moko - fab., Franc., 1937
11:50 Gintrowski - dok., Polska, 2015
12:50 Grający z talerza - obycz., Polska, Franc., 1995
14:45 Rodzina Durrellów
15:45 Kot, Franc., 1971
17:25 Siedlisko - serial obycz.
18:30 Rzecz Polska - Logo CPN - dok., 2021
18:55 Którędy po sztukę - Józef Czapski - magazyn
19:10 Reżyserzy - Spike Lee - dok., Wlk. Bryt., 2018

20:00 W trzy miesiące dookoła świata - Wolność - obycz., Hiszp., Belgia, 2021
21:55 Profesor T - Proces - serial, Niemcy, Wlk. Bryt., Belgia, 2020
23:00 Lekkie obyczaje - Siła marzeń - fab., Wlk. Bryt., 2018. Po wyjściu z więzienia Rose znajduje zatrudnienie jako sprzątaczka w domu Susannah. Nie rezygnuje jednak z marzeń o śpiewaniu, wierzy, że pewnego dnia opuści rodzinne Glasgow.
00:50 Alceste - opera, Franc., 2019
03:35 Jayne Mansfield - upadek seksbomby - dok., Franc., USA, 2014

TV Puls

06:00 Nash Bridges - Lisa jest świadkiem morderstwa. Na miejscu zdarzenia Nash nie znajduje żadnych dowodów zbrodni...
08:00 Kobra - oddział specjalny - Semir i Alex prowadzą śledztwo w sprawie śmierci policyjnej psycholog...
10:00 Zbuntowany anioł - serial obyczajowy
12:00 Zaklinaczka duchów - serial fabularny
14:00 Lombard. Życie pod zastaw - Tomek Gąska to 30-letni prawy dziennikarz śledczy, pracownik lokalnej rozgłośni radiowej. Zostaje zdegradowany po ujawnieniu na antenie informacji o lokalnej firmie wpływowego biznesmena.
16:00 Rodzinny interes - serial obyczajowy
18:00 Lombard. Życie pod zastaw - paradokument

20:00 Na krawędzi - akcja, USA, 1993. Z gór nadchodzi wołanie o pomoc. Pasażerowie rozbitego samolotu znaleźli się w potrzasku. Na pomoc wyrusza ratownik górski Gabe (Sylvester Stallone). Nie wie, że ofiary są...
22:20 Jak to się robi w Chicago - akcja, USA, Holandia, 1986
00:45 Kickboxer 3: Sztuka walki - akcja, USA, 1992
02:30 Dzielnica strachu - serial kryminalny
03:30 Przypadki Cezarego P. - serial komediowy
04:20 Menu na miarę - program kulinarny
05:00 Dzielnica strachu - serial kryminalny

TVN 7

05:15 Szkoła - Anna Turczyn jest obiektem westchnień chłopców z 7 klasy podstawówki...
07:10 Szpital - program obycz.
08:10 Ukryta prawda - program obyczajowy
11:20 W-11 Wydział Śledczy - program kryminalny
12:45 Szpital - Ojciec przyprowadza do szpitala 7-letniego syna. Chłopiec podczas kąpieli zalał sobie ucho wodą, a następnie, chcąc je przetkać, włożył w nie nożyczki.
13:50 Sąd rodzinny - program sądowy
14:50 Sędzia Anna Maria Wesołowska - serial sądowy
16:55 Szpital - Dr Robert Szewczyk zajmuje się 13-latkami, którzy się pobili.
18:55 Ukryta prawda - program obyczajowy

20:00 Bracia Sisters - western, Franc., Hiszp., Rum., Belgia, USA, 2018. Brutalni zabójcy, bracia Charlie i Eli ścigają poszukiwacza złota, który oszukał ich szefa.
22:40 Push - sens., USA, Kan., 2009. Trójka młodych Amerykanów ukrywa się w Hong Kongu przed agentami tajnej amerykańskiej agencji.
01:00 Śmiertelna wyliczanka - sens., USA, 2002. Policja znajduje zwłoki zamordowanej kobiety. Na miejscu zbrodni morderca pozostawił wiele śladów.
03:25 Camera Cafe. Nowe parzenie - serial, Polska
04:00 Mój sąsiad morderca - serial kryminalny

TV 4

06:00 Łowcy skarbów. Kto da więcej **08:00** Bogaty Dom - Biedny Dom **09:00** Dlaczego ja? - serial paradok. **11:00** Trudne sprawy - program obyczajowy **13:00** Policjantki i Policjanci - serial paradok. **14:00** Gliniarze - serial paradok. **15:00** Na ratunek 112 - serial obyczajowy **16:00** Policjantki i Policjanci - serial paradok. **18:00** Łowcy skarbów. Kto da więcej **19:00** Policjantki i Policjanci **20:00** Sprawiedliwi - Wydział Kryminalny **21:00** Zombieland: Kulki w łeb - sens., USA, 2020 **23:05** Żniwiarz-zabójca - film, Wlk. Bryt., USA, Niemcy, RPA, 2007 **01:25** Love Island. Wyspa miłości - reality show **02:25** Kosmos - niewyjaśnione tajemnice starożytności **03:25** Disco Polo Life **04:25** Top 10 - Lista Przebojów **05:30** Telezakupy TV Okazje

TV Trwam

09:30 Sanktuaria polskie **09:50** Św. na każdy dzień **10:00** Audiencja Generalna Ojca Św. Franciszka z Watykanu **11:00** Blask prawdy **11:25** Jestem mamą **11:40** Prosto o gosp. **12:00** Anioł Pański **12:03** Inf. dnia **12:20** Stan wojenny w Polsce **13:00** Człowiek bez twarzy **13:30** Msza św. **14:35** Wołyń - nierozliczone ludobójstwo **15:50** Ma się rozumieć **16:00** Inf. dnia **16:10** Na zdrowie **16:30** Jan Ledóchowski. Część pierwsza: moja Austria **17:00** Po stronie prawdy **17:55** Poczet Wlk. Polaków **18:00** Anioł Pański **18:05** Inf. dnia **18:15** Rozmowy niedok. **19:25** Św. na każdy dzień **19:30** Opowieści z Księgi Cnót **20:00** Inf. dnia **20:20** Różaniec **20:50** Myśląc Ojczyzna **21:00** Apel Jasnog. **21:20** Inf. dnia **21:40** Polski Punkt Widzenia **22:00** Cichy i pokornego serca **23:25** Bogu się podobać

CZWARTEK • 13 czerwca

TVP 1

05:15 Dziedzictwo - serial, Turcja
06:05 Złoty chłopak - serial obycz.
07:00 Transmisja Mszy Świętej
07:30 Pełnia Wiary - magazyn
08:00 Wydział kryminalny Kitzbühel - serial krym.
08:50 Ranczo - serial obycz., Polska, 2013
09:50 Komisarz Alex - serial krym.
10:45 Ojciec Mateusz - serial
11:35 Korona królów. Jagiellonowie - serial historyczny
12:10 Agrobiznes; Agropogoda
12:35 To się opłaca - magazyn
12:50 Natura w Jedynce - Pszczoły - niewidzialny mechanizm - dok., Hiszp., 2022
14:00 Złoty chłopak - serial obycz.
14:55 Jaka to melodia? - teleturniej muzyczny
15:35 Gra słów. Krzyżówka - teleturniej
16:05 Dziedzictwo - serial, Turcja

17:00 Teleexpress
17:15 Pogoda
17:20 Jaka to melodia?
17:55 Leśniczówka - serial obycz.
19:00 Jeden z dziesięciu - telet.
19:25 Pytanie dnia
19:30 Program inform. 19.30
19:55 Pytanie dnia
20:05 Pogoda; Sport
20:20 Reporterzy - magazyn
20:30 Korona królów. Jagiellonowie - serial historyczny
21:10 Ojciec Mateusz - serial
22:05 Sprawa dla reportera
23:05 Gwiazdy - fab., Polska, 2017
01:05 Układ zamknięty - thriller, Polska, 2013
03:15 Gloria - serial kryminalny, Belgia, Franc., 2021
04:10 Clint Eastwood - ostatni z wielkich - dok., Franc., 2018

TVP 2

05:30 M jak miłość - serial, 2021
06:20 Operacja zdrowie - magazyn medyczny
06:55 Rodzinka.pl - serial komediowy
07:30 Pytanie na śniadanie - w tym: Pogoda Flesz
11:15 W cieniu katedry, 2023
11:50 Dla niesłyszących - Barwy szczęścia - serial obycz., 2024
12:30 Koło fortuny - teleturniej
13:15 Akacjowa 38 - serial kostiumowy, 2016
14:05 Rodzinka.pl - serial kom.
14:35 Na sygnale - serial fabularyzowany
15:05 Zabójczy rejs - serial krym., Wlk. Bryt., 2023
16:00 Koło fortuny - teleturniej
16:35 Familiada - teleturniej
17:15 Zakazany owoc - serial obyczajowy, Turcja, 2020
18:10 Rodzinka.pl - serial kom.

18:45 Akacjowa 38 - serial kostiumowy, 2016
19:35 Barwy szczęścia - serial obycz., 2024
20:10 Postaw na milion - teleturniej
21:05 Tak to leciało - teleturniej muzyczny
21:55 Na sygnale - serial fabularyzowany
22:30 Panorama
23:10 Izabela, królowa Hiszpanii - serial kostiumowy, Hiszp., 2011
00:10 Morderca w moim domu - fab., USA, 2019. Kerry decyduje się osiąść na stałe w domu zmarłego ojca. Jeszcze nie wie, że grozi jej wielkie niebezpieczeństwo.
01:50 Generał Nil - dram. historyczny, Polska, 2008

TVN

05:40 Uwaga! - program interw.
05:55 Ukryta prawda - program obyczajowy
06:50 Kuchenne rewolucje - program kulinarno-rozrywkowy
07:45 Dzień Dobry TVN - magazyn śniadaniowy
11:30 Kuchenne rewolucje - program kulinarno-rozrywkowy
12:35 Ukryta prawda - program obyczajowy
14:40 Szpital - program obycz.
15:45 Doradca smaku - program kulinarny
15:50 Kuchenne rewolucje - program kulinarno-rozrywkowy
16:55 Ukryta prawda - program obyczajowy
18:00 Detektywi - program krym.
19:00 Fakty
19:40 Sport; Pogoda
19:55 Uwaga! - program interwencyjny

20:10 Doradca smaku - program kulinarny
20:15 Na Wspólnej - serial obyczajowy, Polska
20:55 Milionerzy
21:35 Kuchenne rewolucje - program kulinarno-rozrywkowy
22:40 Nowe oblicze Greya - obycz., USA, 2018
00:50 Mamma mia - film musical, USA, Niemcy, Wlk. Bryt., 2008
02:55 Szpital - program obycz.
03:45 Uwaga! - program interw.
04:00 Nauka jazdy - reality show
04:25 Recepta na stary dom - program edukacyjny
04:45 Jak to jest zrobione - serial popularnonaukowy
05:10 Kto was tak urządził - program poradnikowy

POLSAT

06:00 Nowy dzień z Polsat News
08:40 Malanowski i Partnerzy - serial kryminalny
09:40 Sekrety rodziny - program obyczajowy
10:40 Dlaczego ja? - serial paradokumentalny
11:40 Gliniarze - Na obrzeżach Warszawy dochodzi do tragicznego wypadku - jadący na crossie nastolatek zawadza głową o stalową linkę rozciągniętą między drzewami.
12:50 Wydarzenia - program informacyjny
13:10 Na ratunek 112 - serial obyczajowy
13:40 Trudne sprawy - program obyczajowy
14:40 Dlaczego ja? - serial paradokumentalny
15:50 Wydarzenia
16:10 Pogoda
16:15 Interwencja - magazyn reporterów

16:30 Na ratunek 112 - serial obyczajowy
17:00 Gliniarze - serial paradokumentalny
18:00 Pierwsza miłość - serial obyczajowy
18:50 Wydarzenia - program informacyjny
19:15 Lepsza Polska - program publicystyczny Doroty Gawryluk
19:45 Sport; Pogoda
20:00 Narzeczony mimo woli - kom., USA, 2009
22:15 Sekstaśma - kom., USA, 2014
00:20 Poznaj naszą rodzinkę - kom., USA, 2010
02:25 Zabawa w pochowanego - sens., USA, Kan., 2019
04:45 Disco Gramy
05:25 Telezakupy TV Okazje

TVP Kultura

06:00 Afisz kulturalny ekstra
06:20 Muzyczne poranki
06:45 Teledyski
07:00 Tamte lata, tamte dni - magazyn
07:35 Podróże z historią - Krótka historia brudu - dok., Polska, 2017
08:15 Rzecz Polska - Logo CPN - dok., 2021
08:40 Którędy po sztukę - Józef Czapski - magazyn
09:05 Siedlisko - serial obycz.
10:05 Kot, Franc., 1971
11:45 Reżyserzy - Spike Lee - dok., Wlk. Bryt., 2018
12:35 Cała zima bez ognia - dram. obyczajowy, Belgia, Szwajc., Polska, 2004
14:20 Rodzina Durrellów
15:20 Jak zabić starszą panią - kom. krym., Wlk. Bryt., 1955
17:00 Siedlisko - serial obycz. - serial, 1998
18:20 Tamte lata, tamte dni - Ewa Szykulska - magazyn

19:00 Pod znakiem węża - wspomnienie o teatrze Kobra - dok., Polska, 1992
20:00 Kobra - Cała prawda - spektakl teatralny, 1963
21:15 Serialowa nostalgia - Trzeci oficer - serial sensacyjny TVP, 2008
22:15 W trzy miesiące dookoła świata - Wolność - obycz., Hiszp., Belgia, 2021
00:15 Kino nocne - Portret kobiety w ogniu - melodramat, Franc., 2019 ●
02:30 Dziewczęta z Nowolipek - dram., Polska, 1985. Bohaterki filmu poznajemy w ostatnich latach przed wybuchem wojny. Niełatwo jest wyrwać się z biedy Nowolipek i dziewczęta zdają sobie z tego sprawę.

TV Puls

06:00 Nash Bridges - Zainicjowane przez Nasha i jego kolegów wewnętrzne śledztwo wkrótce przeistacza się w polowanie na skorumpowanych policjantów.
08:00 Kobra - oddział specjalny - Na autostradzie grasuje seryjny morderca, który porywa młode kobiety...
10:00 Zbuntowany anioł - serial obyczajowy
12:00 Zaklinaczka duchów - serial fabularny
14:00 Lombard. Życie pod zastaw - . Małżeńskie szczęście 40-letniej Moniki Lipko i jej 50-letniego męża Artura zostało brutalnie przerwane przez wiadomość o śmiertelnej chorobie Artura...
16:00 Rodzinny interes - serial obyczajowy
18:00 Lombard. Życie pod zastaw - paradokument

20:00 Zenek - obyczajowy, Polska, 2020
22:35 Wyjazd integracyjny - komedia, Polska, 2011. Pracowników i najważniejszych klientów korporacji „Polish Lody" czeka wyjazd integracyjny...
00:15 Job, czyli ostatnia szara komórka - komedia, Polska, 2006. Chemik, Adi i Pele nie mają szczęścia do pracy, mają za to na głowie mnóstwo kłopotów:..
02:15 Lombard. Życie pod zastaw - paradokument
03:30 Taki jest świat - przegląd wydarzeń z całego globu.
04:05 Menu na miarę - program kulinarny
05:00 Dzielnica strachu - serial kryminalny

TVN 7

05:15 Szkoła - Siódmoklasista Łukasz Modrzewski jest gnębiony przez dwóch kolegów z klasy...
07:10 Szpital - program obycz.
08:10 Ukryta prawda - program obyczajowy
11:20 W-11 Wydział Śledczy - program kryminalny
12:45 Szpital - Pogotowie przywozi do szpitala 38-letniego Macieja Felisa, który podczas koncertu grał na gitarze elektrycznej i został porażony prądem...
13:50 Sąd rodzinny - program sądowy
14:50 Sędzia Anna Maria Wesołowska - serial sądowy
16:55 Szpital - Dr Dominika Gajda przyjmuje na oddział starszą kobietę z powodu niewydolności nerek.
18:55 Ukryta prawda - program obyczajowy

20:00 Szefowie-wrogowie - kom., USA, 2011. Dla Nicka, Kurta i Dale'a, jedyne co uczyniłoby ich codzienną harówkę bardziej znośną, to posiekanie ich nieznośnych szefów na kawałki. Pod wpływem kilku drinków i rady byłego więźnia, decydują się na pozbycie się swoich szefów... raz na zawsze.
22:10 Harry Potter i więzień Azkabanu - przyg., USA, Wlk. Bryt., 2004
01:10 Farciarz Gilmore - kom., USA, 1996
03:15 Camera Cafe. Nowe parzenie - serial, Polska
03:45 Żyjąc z potworem
04:40 Druga strona medalu - talk-show

TV 4

06:00 Łowcy skarbów. Kto da więcej **08:00** Bogaty Dom - Biedny Dom - program paradok. **09:00** Dlaczego ja? - serial paradok. **11:00** Trudne sprawy - program obyczajowy **13:00** Policjantki i Policjanci - serial paradok. **14:00** Gliniarze - serial paradok. **15:00** Na ratunek 112 - serial obyczaj. **16:00** Policjantki i Policjanci **18:00** Łowcy skarbów. Kto da więcej **19:00** Policjantki i Policjanci **20:00** Sprawiedliwi - Wydział Kryminalny - serial policyjny **21:00** Naga broń 2 i 1/2: Kto obroni prezydenta? - kom., USA, 1991 **22:50** Prima aprilis - film, USA, Kan., 1986 **00:40** Love Island. Wyspa miłości - reality show **02:50** Interwencja - magazyn reporterów **03:25** Disco Polo Life **04:25** Top 10 - Lista Przebojów **05:30** Telezakupy

TV Trwam

09:20 Opowieści z Księgi Cnót **10:00** Inf. dnia **10:15** Rozmowy niedok. **11:25** Myśląc Ojczyzna **11:35** Przyroda i ludzie **12:00** Anioł Pański **12:03** Inf. dnia **12:20** Wykłady z Kongresu „Katolicy a cielesność" **12:50** Fatima - orędzie na dziś **13:20** Przegląd Tyg. „Niedziela" **13:30** Msza św. **14:30** Misja Szczecin - Madagaskar **15:00** Od zmierzchu do świtu **15:50** Ma się rozumieć **16:00** Inf. dnia **16:10** Z wędką nad wodę **16:35** Sól ziemi **17:05** Akademia pro-life **17:30** Odpowiedzialni za Kościół **17:55** Poczet Wlk. Polaków **18:00** Anioł Pański **18:05** Inf. dnia **18:15** Rozmowy niedok. **19:25** Św. na każdy dzień **19:30** Przyjaciele i bohaterowie **20:00** Inf. dnia **20:20** Różaniec **20:50** Głos Polski **21:00** Apel Jasnog. **21:20** Inf. dnia **21:40** Polski Punkt Widzenia **22:00** Telewizyjny Uniwersytet Biblijny

eprasa.pl 7160ae114b

76. Wiszeńskie Spotkania ze Sztuką:
Dzień Działacza Kultury pełen pasji i muzyki

W ostatni wtorek maja, Galeria na Zakręcie w Wiszni Małej stała się miejscem wyjątkowego wydarzenia kulturalnego. W ramach 76. Wiszeńskich Spotkań ze Sztuką 2024 miejscowi artyści oraz mieszkańcy gminy zebrali się, aby wspólnie uczcić Dzień Działacza Kultury. Otwarcie wystawy prac zatytułowanej „Pasja" pracowni ceramiki OKSiR, prowadzonej przez panią Elę Filipkiewicz, było główną atrakcją tego wieczoru. Kuratorem wystawy był artysta Ryszard Glegoła.

Wystawa „Pasja" to wyjątkowa prezentacja rękodzieła stworzonego przez utalentowane mieszkanki naszej gminy. Publiczność miała niepowtarzalną okazję, by podziwiać piękne i misternie wykonane prace, które w pełni oddają twórczą wrażliwość i zaangażowanie ich autorów.

Uroczystość rozpoczęła się koncertem Gminnej Orkiestry Dętej z Wiszni Małej. Energetyczne utwory w ich wykonaniu dodały wydarzeniu wyjątkowego charakteru. Następnie, indywidualne występy poszczególnych członków orkiestry zaskoczyły publiczność różnorodnością i wysokim poziomem artystycznym, wprowadzając wszystkich w wyjątkowy nastrój.

W trakcie wydarzenia zostały przekazane podziękowania artystom oraz pracownikom OKSiR-u w Wiszni Małej, którzy swoją codzienną pracą przyczyniają się do rozwoju i promocji kultury w naszej gminie. Spotkanie w Galerii na Zakręcie było nie tylko okazją do podziwiania sztuki, ale również do integracji mieszkańców, których łączy upodobanie do kultury, jakże ważnej w naszym życiu.

Otwarcie wystawy pt. „Pasja" rozpoczęło się koncertem Gminnej Orkiestry Dętej z Wiszni Małej

Pani Elżbieta Filipkiewicz oraz kurator wystawy artysta Ryszard Glegoła

Stand-up z okazji Dnia Matki

28 maja mieszkanki naszej gminy miały okazję uczestniczyć w wyjątkowych obchodach Dnia Matki, które odbyły się w świetlicy w Krynicznie. Wydarzenie zgromadziło liczne grono mam, dla których przygotowano specjalny program pełen humoru i wzruszeń.

Na samym początku wójt Jakub Bronowicki serdecznie powitał przybyłe panie, składając im najlepsze życzenia. Jego słowa pełne uznania i wdzięczności za codzienny trud i poświęcenie wzbudziły wiele uśmiechów i wzruszeń. Atmosfera od samego początku była niezwykle radosna i pełna pozytywnej energii.

Główną atrakcją wieczoru był występ znanej stand-uperki Klaudii Klimczyk, znanej jako Mama Na Obrotach. Klaudia zaprezentowała nowy program pt. „Kiedyś, a dziś". Jej występ zabrał publiczność w sentymentalną podróż do przeszłości, pełną humorystycznych refleksji na temat różnych etapów życia. Mama Na Obrotach z humorem przypominała o momentach, o których często chcielibyśmy zapomnieć, a które matki zawsze pamiętają i wspominają.

Główną atrakcją wieczoru był występ znanej stand-uperki Klaudii Klimczyk, znanej jako Mama Na Obrotach

Przed głównym występem, jako support, wystąpił Piotr Przytuła. Para komików, znana z błyskotliwego poczucia humoru i doskonałej interakcji z publicznością, dostarczyła zgromadzonym mnóstwo powodów do śmiechu. Ich żarty dotyczące codziennych sytuacji rodzinnych i macierzyństwa wywoływały salwy śmiechu i burzę oklasków.

Obchody Dnia Matki w naszej gminie były nie tylko okazją do wspólnego świętowania, ale również do podziękowania mamom za ich codzienny trud i miłość. Wspaniała atmosfera, humor i wzruszające momenty sprawiły, że ten dzień na długo pozostanie w pamięci wszystkich uczestników.

Gminny Dzień Dziecka w Ozorowicach

W piękne, słoneczne popołudnie 2 czerwca w Ozorowicach odbył się tegoroczny Gminny Dzień Dziecka, który przyciągnął tłumy dzieci z terenu całej gminy Wisznia Mała. Organizatorzy zadbali o to, aby ten dzień był pełen radości, śmiechu i niezapomnianych wrażeń, przygotowując bogaty program atrakcji dla najmłodszych.

Już od samego początku dzieci mogły bawić się na mini disco, gdzie królowały najpopularniejsze piosenki i hity. Nie zabrakło również ciekawych animacji, które dostarczały emocji i dobrej zabawy. Ogromnym zainteresowaniem cieszyło się malowanie buzi i warkoczyki, które zamieniały dzieci w prawdziwych artystów. Nie zabrakło też gier wielkoformatowych, które angażowały zarówno maluchy, jak i ich rodziców, a także eurobungee i byka rodeo, które dostarczały mocnych wrażeń i adrenaliny.

Na dzieci czekały również zjeżdżalnie oraz miejsca zabaw, gdzie mogły się wyszaleć do woli. Niezapomnianą atrakcją było piana party, które przyniosło ochłodę w ciepły dzień i mnóstwo radości. Żywe maskotki spacerujące po terenie imprezy były chętnie fotografowane i obdarowywane uśmiechami przez najmłodszych uczestników. Wśród licznych stoisk znalazło się stoisko z zabawkami, gdzie każdy mógł znaleźć coś dla siebie oraz stoiska ze słodyczami, które kusiły łakociami.

Dużą atrakcją był wóz strażacki OSP Wisznia Mała, który wzbudzał ciekawość i zachwyt dzieci, a strażacy chętnie opowiadali o swojej pracy i prezentowali sprzęt ratowniczy. Szczególne zainteresowanie wzbudzał ich czworonożny partner - pies ratownik.

Gminny Dzień Dziecka w Ozorowicach okazał się wielkim sukcesem i przyniósł mnóstwo radości wszystkim uczestnikom. To był dzień pełen uśmiechów, zabawy i niezapomnianych chwil, który na długo pozostanie w pamięci dzieci i ich rodziców.

Serdeczne podziękowania należą się Radzie Sołeckiej z sołtysem Marianem Sasinowskim na czele oraz radnemu gminy Aleksandrowi Stachurze, którzy aktywnie uczestniczyli w organizacji wydarzenia.

Z okazji Dnia Dziecka organizatorzy przygotowali wiele atrakcji dla najmłodszych

eprasa.pl 7160ae114b

www.oborniki-slaskie.pl
oborniki@oborniki-slaskie.pl
tel. 71/310-35-19

NOWa gazeta trzebnicka

Nr 23 (1436) 6 VI - 12 VI 2024
e-mail: redakcja@nowagazeta.pl
tel. interwencyjny: **693-44-61-41**

OBO2025

Obornicki Budżet Obywatelski 2025

Od 1 czerwca do 1 lipca 2024 roku można zgłaszać swoje propozycje do Obornickiego Budżetu Obywatelskiego na 2025 rok.

Projekt może złożyć każdy mieszkaniec z miasta i z sołectw. Propozycja musi być poparta przez 16 osób.

Na lutowej sesji radni Gminy Oborniki Śląskie zadecydowali, że kwota przeznaczona na Obornicki Budżet Obywatelski 2025 (#OBO2025) to 300 000,00 zł. Maksymalna wartość jednego projektu nie może przekroczyć 100 000,00 zł.

Więcej informacji takich jak uchwała i formularz zgłoszeniowy na naszej stronie internetowej: www.oborniki-slaskie.pl/obornicki-budzet-obywatelski-2025

Projekty można składać:

- w formie pisemnej w Punkcie Obsługi Klienta w Budynku "A" Urzędu Miejskiego w Obornikach Śląskich w godzinach jego otwarcia albo poprzez pocztę lub kurierem na adres Urzędu, w zamkniętej kopercie opisanej: Projekt do realizacji Obornickiego Budżetu Obywatelskiego w roku 2025, Tytuł projektu, oznaczenie wnioskodawcy;
- poprzez Elektroniczną Skrzynkę Podawczą /GMINA_OBORNIKI_SL/Skrytka - w tytule wiadomości należy wpisać: „BUDŻET OBYWATELSKI". Załączone dokumenty powinny być czytelne.

Głosowanie od 1 do 15 października 2024 roku.

ŚWIĘTO TRUSKAWKI W PĘGOWIE 2024

Burmistrz Obornik Śląskich podaje do publicznej wiadomości, że w siedzibie Urzędu Miejskiego w Obornikach Śląskich przy ul. Trzebnickiej 1 zostało wywieszone na okres 21 dni Zarządzenie nr 81/2024 z dnia 27.05.2024 roku, w sprawie ogłoszenia wykazu obejmującego niezabudowaną działkę gruntu nr 15 AM-7 położoną w Obornikach Śląskich, będącą własnością Gminy Oborniki Śląskie, przeznaczoną do sprzedaży. Termin złożenia wniosku przez osoby, którym przysługuje roszczenie o pierwszeństwo w nabyciu nieruchomości na podstawie art. 34 ust. 1 pkt 1 i pkt 2 ustawy o gospodarce nieruchomościami upływa z dniem 08.07.2024 r.

Dodatkowe informacje dotyczące nieruchomości zamieszczonej w wykazie można uzyskać w Wydziale Urbanistyki i Gospodarki Nieruchomościami Urzędu Miejskiego w Obornikach Śląskich ul. Trzebnicka 1, tel. 71 310-35-19, wew. 435.

Burmistrz Obornik Śląskich podaje do publicznej wiadomości, że w siedzibie Urzędu Miejskiego w Obornikach Śląskich przy ul. Trzebnickiej 1 zostało wywieszone na okres 21 dni Zarządzenie nr 83/2024 z dnia 28.05.2024 roku, w sprawie przeznaczenia do dzierżawy oraz ogłoszenia wykazu działki gruntu nr 79/11 o pow. 1,11 ha w Lubnowie, będącej własnością Gminy Oborniki Śląskie, przeznaczoną do wydzierżawienia na cele rolne. . Wnioski o dzierżawę należy składać w Urzędzie Miejskim do dnia 24.06.2024r.

Dodatkowe informacje dotyczące nieruchomości zamieszczonej w wykazie można uzyskać w Wydziale Urbanistyki i Gospodarki Nieruchomościami Urzędu Miejskiego w Obornikach Śląskich ul. Trzebnicka 1, tel. 71 310-35-19, wew. 435.

eprasa.pl 7160ae114b

Skokowski Dzień Dziecka na Orliku

Dzień Dziecka to najpiękniejszy dzień w roku. Pełen kolorów, słodyczy, upominków, słońca i pozytywnych emocji. Tak właśnie było podczas Skokowskiego Dnia Dziecka, który odbył się 29 maja.

To była wielka impreza z ogromną pompą. Na najmłodszych czekało przedstawienie pt. „Baśniowy ambaras", a także wiele występów artystycznych dzieci i młodzieży, którzy mogli zaprezentować swoje talenty większej publiczności, gry i zabawy, spotkanie z psem i jego przewodnikiem Czesławem Suchackim, Piana Party oraz animacje dla najmłodszych.

Ponadto były dmuchańce, stoiska z lodami i smakołykami oraz pysznym ciastem, grill, loteria fantowa i wozy strażackie. Na pewno każdy znalazł coś dla siebie, a do tego wszystkiego dopisały wspaniałe humory i doskonała pogoda.

- *Dziękuję Organizatorom za przygotowanie tak wspaniałego Dnia Dziecka dla naszych Dzieciaków* – mówi Burmistrz Gminy Prusice Igor Bandrowicz i dodaje: - *Ogromne podziękowania należą się całej społeczności Szkoły Podstawowej w Skokowej na czele z Dyrektorem Andrzejem Grzegorzewiczem oraz Radzie Rodziców: Aleksandrze Freus, Magdalenie Napieraj, Katarzynie Werwińskiej, radnemu Arturowi Bagińskiemu oraz pani Sołtys Iwonie Kiepul.*

Dla najmłodszych przygotowano mnóstwo atrakcji. Jedną z nich był pokaz szkolonego psa – Mona – który poprowadził opiekun zwierzęcia, Radny Czesław Suchacki

Dzieci zaprezentowały swoje talenty

Burmistrz Gminy Prusice Igor Bandrowicz złożył wszystkim Dzieciom, tym młodszym i starszym najlepsze życzenia

Wspólne świętowanie sprawiło wiele radości Dzieciom i ich Rodzicom

Piana Party była jednym z najbardziej wyczekiwanych atrakcji

30-lecie Księdza Proboszcza Adama Proroka

W ostatnią niedzielę, 2 czerwca 2024 roku, w Parafii św. Jakuba Apostoła w Prusicach obchodzono wyjątkową uroczystość – 30-lecie święceń kapłańskich księdza proboszcza.

Ksiądz Adam święcenia kapłańskie przyjął 21 maja 1994 roku, a pierwszą Parafią na którą trafił jako neoprezbiter były właśnie Prusice. Po 27 latach ponownie wrócił tu w 2022 roku obejmując funkcję Proboszcza Parafii.

W ostatnią niedzielę, Sekretarz Gminy Prusice Grzegorz Terebun wspólnie z Wiceprzewodniczącą Rady Miejskiej w Prusicach Marzeną Szustak w imieniu Burmistrza Igora Bandrowicza i samorządu prusickiego złożyli Księdzu Proboszczowi najlepsze życzenia i przekazali list gratulacyjny.

W imieniu Burmistrza Igora Bandrowicza, Sekretarz Grzegorz Terebun i Przewodnicząca RM Marzena Szustak przekazali ks. proboszczowi Adamowi Prorokowi List Gratulacyjny

Plac zabaw w prezencie na Dzień Dziecka

Wyjątkowy prezent na Dzień Dziecka otrzymały dzieci z Wszemirowa. W dniu ich święta, uroczyście otwarto nowy plac zabaw.

Tu nikt nie będzie się nudził – mnóstwo kolorowych i bezpiecznych sprzętów z siłownią zewnętrzną, które będą służyły najmłodszym Mieszkańcom Wszemirowa zostało oficjalnie przekazanych podczas obchodów Dnia Dziecka, które odbyły się 2 czerwca.

- *Wartość inwestycji to około 300 tys. zł, z czego 100 tys. zł zostało pozyskane przez Stowarzyszenie Aktywni Liderzy Gminy Prusice, na czele z Panią Prezes Marzeną Szustak, w ramach środków Stowarzyszenia LGD Kraina Wzgórz Trzebnickich z Programu Rozwoju Obszarów Wiejskich na lata 2014 – 2020, zaś pozostała kwota pochodzi z budżetu Gminy Prusice. W tym miejscu dziękuję wszystkim zaangażowanym w realizację tej oczekiwanej inwestycji* – mówi Burmistrz Gminy Prusice Igor Bandrowicz i dodaje: - *Korzystajcie bezpiecznie z tego nowoczesnego miejsca. Niech Wam służy.*

Plac zabaw był długo wyczekiwany przez najmłodszych

Nowy plac zabaw i siłownia będą służyły Mieszkańcom

eprasa.pl 7160ae114b

/gazeta.trzebnicka
www.nowagazeta.pl
NOWA gazeta trzebnicka
Nr 23 (1436) 6 VI - 12 VI 2024
e-mail: redakcja@nowagazeta.pl
tel. interwencyjny: 693-44-61-41

WOJEWÓDZTWO DOLNOŚLĄSKIE

Wiadomości z regionu

DOLNY ŚLĄSK

PARTNER STRONY: URZĄD MARSZAŁKOWSKI WOJEWÓDZTWA DOLNOŚLĄSKIEGO

Blisko 250 milionów złotych na termomodernizację na Dolnym Śląsku

W naborze do projektu realizowanego ze środków Funduszu Sprawiedliwej Transformacji oraz Budżetu Państwa uczestniczyły gminy, instytucje publiczne i organizacje pozarządowe, a dofinansowanie trafi do wszystkich 29 wnioskodawców. Łącznie będzie to 169 milionów złotych. Wspomniany nabór ogłoszony był w ramach działania 9.5 „Termomodernizacja budynków użyteczności publicznej". Dodatkowo, w ramach innego projektu, realizowanego ze środków Europejskiego Funduszu Rozwoju Regionalnego dofinansowanie otrzymają łącznie 32 projekty na kwotę ponad 76 milionów złotych.

O wynikach naborów opowiedzieli marszałek Paweł Gancarz i wicemarszałek Wojciech Bochnak

- Cieszę się, że wszystkie złożone projekty zostały ocenione pozytywnie. To oznacza, że wnioskodawcy solidnie przygotowali się do ogłoszonego przez nas naboru. Pieniądze z dofinansowań pozwolą na modernizację budynków oświatowych, obiektów kultury, infrastruktury sportowej oraz administracji - mówi **Paweł Gancarz, Marszałek Województwa Dolnośląskiego.**

Dodatkowo, Zarząd Województwa Dolnośląskiego podjął decyzję o przeznaczeniu kolejnych 20 milionów złotych na dofinansowanie projektów w ramach działania 2.1 - finansowanych z Europejskiego Funduszu Rozwoju Regionalnego, które spełniły wymagane kryteria, ale nie dostały dotacji ze względu na wyczerpanie puli środków na nabór. Dzięki temu dofinansowanie otrzymają łącznie 32 projekty na kwotę ponad 76 milionów złotych.

- Zarząd województwa zadecydował o przekazaniu dodatkowych środków dla projektów, na które poprzednio zabrakło pieniędzy. To wsparcie pomoże zmodernizować budynki użyteczności publicznej m.in. urzędy, szkoły czy szpitale - dodaje **Wojciech Bochnak, Wicemarszałek Województwa Dolnośląskiego.**

Realizacja programów dotyczących gospodarki niskoemisyjnej jest bardzo ważna, ponieważ ponad 50 procent Dolnoślązaków wciąż oddycha zanieczyszczonym powietrzem. Zgodnie z badaniami prowadzonymi przez Państwowy Monitoring Środowiska więcej niż połowa mieszkańców regionu żyje na obszarach, gdzie poziom szkodliwego benzo(a)pirenu przekracza przyjętą normę. To substancja powstająca w wyniku niepełnego spalania związków organicznych, w tym paliw stałych, drewna, odpadów, tworzyw sztucznych czy paliw samochodowych. Benzo(a)piren kumuluje się w organizmie, jest toksyczny i rakotwórczy.

Kolejnym szkodliwym zanieczyszczeniem powietrza, jakie występuje na znacznej części województwa, są pyły zawieszone PM10, czyli niezwykle małe cząstki m.in. kurzu, popiołu, a także startych opon czy tarcz i klocków hamulcowych. Często osiadają na nich także inne substancje np. metale ciężkie. Pyły te bardzo łatwo przenikają do płuc i mogą być toksyczne. Powodują kaszel, trudności w oddychaniu i zaostrzenie alergii.

W walce z zanieczyszczeniem powietrza konieczne są zdecydowane działania. Dlatego Samorząd Województwa Dolnośląskiego już w 2017 roku przyjął uchwały antysmogowe. To trzy dokumenty skonstruowane dla Wrocławia, uzdrowisk oraz pozostałej części województwa. Wprowadzają one ograniczenia w zakresie stosowania paliw stałych niskiej jakości oraz klasy instalacji wykorzystywanych do ogrzewania. Od lipca br. zakazują one używania pieców niespełniających zasad emisyjności.

TS

Realizacja projektów związanych z poprawą jakości powietrza na Dolnym Śląsku jest bardzo ważna, gdyż nadal zanieczyszczenia występują na znacznej części regionu

eprasa.pl 7160ae114b

Sport

XII DOLNOŚLĄSKI TURNIEJ BRYDŻA SENIORÓW

W dniach 25 – 26 maja 2024 r. Stowarzyszenie Uniwersytetu Trzeciego Wieku „ATENA" w Obornikach Śląskich było gospodarzem XII Dolnośląskiego Turnieju Brydża Seniorów, będącym jedną z imprez towarzyszących obchodom XVI Dni Obornik Śląskich.

Turniej odbywał się w gościnnych progach małej hali sportowej Obornickiego Ośrodka Sportu i Rekreacji.

W rozgrywkach wzięli udział przedstawiciele Uniwersytetów Trzeciego Wieku z : Legnicy, Leszna, Wolsztyna, Złotego Stoku, Ząbkowic Śląskich, Wołowa i z UTW w Uniwersytecie Wrocławskim oraz członkowie Sekcji Brydżowej SUTW „Ateną". Do tego grona dołączyli również członkowie Klubu Seniora i Przyjaciół z Ząbkowic Śląskich, z Klubu Seniora przy Towarzystwie Pomocy im.Brata Alberta we Wrocławiu, a także kilkoro uczestników, którzy zgłosili się za pośrednictwem Dolnośląskiego Związku Brydża Sportowego we Wrocławiu.

Ogółem w Turnieju wzięły udział 24 pary zawodników.

W WYNIKU ROZGRYWEK ZWYCIĘZCAMI ZOSTALI:

- I miejsce : Wojciech Skonieczny i Leszek Sowiński z Wrocławia,
- II miejsce: Jerzy Poznar i Stanisław Grybel z Legnicy,
- III miejsce ex aequo : Ryszard Bromek i Andrzej Zielony z Leszna
- oraz Jan Sieczkowski i Wiesław Kwiatkowski z Ząbkowic Śląskich

Serdecznie gratulujemy zwycięzcom!!

Za organizację Turnieju był odpowiedzialny przewodniczący Sekcji Brydżowej – Andrzej Imiela, we współpracy w Wolontariuszkami naszego UTW.

Koszt organizacji Turnieju został częściowo dofinansowany ze środków budżetu Gminy Oborniki Śląskie – dziękujemy.

Fotografie:
Halina Kazimierska

Relację przygotowała:
Ewa Materny

Piast wygrał z dużą przewagą

W sobotę 1 czerwca MKS Piast Żmigród podejmował na swoim boisku Lechię Dzierżoniów. Od pierwszego gwizdka Piast narzucił swój styl gry i nie dawał zbyt wiele przestrzeni gościom. Jednak pomimo dogodnych sytuacji na otwarcie wyniku, m.in. po strzałach Maksymenki, Yefimenki czy też Łukaszewskiego, po pierwszej połowie na tablicy wyników widniał bezbramkowy remis.

Zmieniło się to w drugiej połowie. W 54. minucie dośrodkował Szymon Sołtyński, które na bramkę zamienił Dmytro Yefimenko. Cztery minuty później Ukrainiec miał już na koncie dublet. Tym razem wbił on piłkę do pustej bramki, dobijając uderzenie Piotra Kotyli, które odbiło się od słupka. Było to już siódme trafienie Dmytry w tym sezonie. Przyszedł on do Piasta w trakcie rundy wiosennej. W 61. minucie meczu żmigrodzianom przytrafił się jedyny moment nieuwagi w całym spotkaniu. W zamieszaniu w polu karnym po rzucie rożnym dla Lechii, najlepiej odnalazł się Kamil Juraszek, który zdobył bramkę strzałem głową z bliskiej odległości.

Strata gola tylko zmotywowała naszych zawodników Piasta do jeszcze intensywniejszych ataków. W 68. minucie wynik meczu podwyższył Patryk Łukaszewski po dośrodkowaniu Ołeksandra Maksymenki z rzutu rożnego. Chwilę później na listę strzelców wpisał się Władysław Shvets, wykańczając składny kontratak Piasta. Autorem piątej bramki był Marcin Gołębiowski, któremu asystował Adrian Pytlik. Wynik meczu w ostatniej akcji spotkania ustalił Jakub Pancerz, zdobywając bramkę głową po centrze Kacpra Oberca. Piast Żmigród po bezbramkowej pierwszej połowie wygrał całe spotkanie 6:1.

TN

FOT. MARCIN FOLMER - MKS PIAST ŻMIGRÓD

Stanęli na podium

Czterej zawodnicy Dtr Biega / Mario Team w weekend uczestniczyli w nocnym biegu SOWI BIEG ulicami Dzierżoniowa. Dystans 10 km: Piotr Kaput 147 OPEN, 44 kat. wiek. Dystans 5 km: Mariusz Franczak 2 OPEN; Mateusz SAŁACH 3 OPEN; Paweł Kaput 22 OPEN, 9 kat.wiek.

TN

FOT. FB/DTR BIEGA / MARIO TEAM

SKUP ZŁOMU
TRZEBNICA, ul. Milicka 32
tel. 71 312 05 03
SKUPUJEMY:
- złom stalowy
- metale kolorowe
- akumulatory
- karton i makulaturę
- folię bezbarwną

Waga najazdowa 50 ton
Atrakcyjne ceny!
Masz złom, zadzwoń, podstawimy kontener
- transport gratis!
Podstawiamy również kontenery na gruz i odpady budowlane
Czynne:
pn-pt od 8:00 do16:00
sob od 8:00 do 13:00
REKLAMA

PASZE DLA ZWIERZĄT HODOWLANYCH
(kury, kaczki, gęsi, króliki, gołębie, ptaki)
Tartak na krzyżówce -Głuchów Górny 1
695 934 148
663 693 820
REKLAMA

WĘGIEL EKOGROSZEK
PELLET EKOMIAŁ
KOKS BRYKIET
ORAZ
DREWNO KOMINKOWE I OPAŁOWE
Tartak na krzyżówce- GŁUCHÓW GÓRNY
Tel. 695 934 148,
663 693 820
REKLAMA

Societas®
INTELIGENTNA OCHRONA BIZNESU
Ochrona fizyczna osób i mienia
54-156 Wrocław
ul. Metalowców 25
tel./fax.:
071-355-22-23
Projektowanie i montaż systemów alarmowych
Całodobowe monitorowanie systemów alarmowych
www.societas.com.pl
info@societas.com.pl
Całodobowe interwencje zmotoryzowanych patroli
Posiadamy oddziały Grup interwencyjnych m. in. w Trzebnicy i Obornikach Śląskich
REKLAMA

eprasa.pl 7160ae114b

/gazeta.trzebnicka
www.nowagazeta.pl
NOWA gazeta trzebnicka
Nr 23 (1436) 6 VI - 12 VI 2024
e-mail: redakcja@nowagazeta.pl
tel. interwencyjny: 693-44-61-41

ROZKŁAD GODZIN PRACY APTEK W POWIECIE TRZEBNICKIM:

TRZEBNICA

- **"POD BAZYLIKĄ"** ul. Kościelna 6
  pon. - pt. 8:00-19:00, soboty 8:00-15:00
- **"PANACEUM"** ul. Daszyńskiego 65
  – codziennie 7:00-22:00
  (także soboty, niedziele)
- **"LEGE ARTIS"** ul. Ks. W. Bochenka 49
  pon. - pt. 7:00-21:00, soboty 7:00-20:00
  niedziele 9:00-17:00
- **"LEGE ARTIS"** ul. Kościuszki 10
  pon - pt 7:00-20:00, soboty 7:30-15:30
- **"HERBENA"** ul. Prusicka 1
  pon. - pt. 8:00-20:00 soboty 8:00-15:00
- **APTEKA DOZ** ul. Św. Jadwigi 13
  pon. - pt. 8:00-19:00, soboty 8:00-14:00
- **"APTEKA PRZY RATUSZU"** ul. Obornicka 1
  pon. -pt. 8:00-19:00, soboty 8:00-14:00

OBORNIKI ŚLĄSKIE

- **"WRATISLAVIA IV"** ul. M. Skłodowskiej 1
  pon.-pt. 8:00-21:00 soboty 8:00-20:00
  niedziele 10:00-18:00
- **"WRATISLAVIA V"** ul. Trzebnicka 36
  pon. - pt. 8:00-20:00 soboty 8:00-15:00
- **"MATERIA MEDICA"** ul.Podzamcze 2A
  pon. - pt. 8:00-19:00, soboty 8:00-15:00
- **"MEDICAMENTUM"** ul.Dworcowa 62
  pon. -pt. 8:00-19:00, soboty 9:00-15:00
- **"VIOLA"** Pęgów, ul. Główna 81
  pon.-pt. 9:00-18:00, soboty 9:00-12:00

ŻMIGRÓD

- **"KONWALIA"** ul. Kościelna 7
  pon. - pt. 8:00-20:00 soboty 8:00-15:00
- **"ZAMKOWA"** ul. Zamkowa 24
  pon. -pt. 8:00-20:00, soboty 8:00-20:00
- **"ŻMIGRODZKA"** ul. Lipowa 1
  pon. -pt. 8:00-20:00, soboty 8:00-15:00
- **"MEDIQUA"** ul. Sportowa 24/lok.06
  pon. - pt. 8:00-20:00, soboty 8:00-15:00
- **"LEGE ARTIS"** ul. Kolejowa 9, lok.3
  pon. -pt. 8:00-20:00, soboty 8:00-16:00

PRUSICE

- **"W RYNKU"**, ul. Rynek 10
  pon. -pt. 8:00-19:00, soboty 8:00-14:00
- **"POD LWEM"** ul. Żmigrodzka 17
  pon. -pt. 8:00-18:30, soboty 8:00-14:00
- **"LAWENDOWA"**, Skokowa, ul. Wrocławska 9
  pon. -pt. 8:30-16:30, soboty 9:00-13:00

WISZNIA MAŁA

- **"LEŚNA"** ul. Wrocławska 2
  pon. -pt. 8:00-19:00, soboty 9:00-14:00

ZAWONIA

- **"MALWA"**, ul. Spacerowa 4
  pon. -pt. 8:00-17:00, soboty 9:00-12:00
- **"POD ZŁOTĄ WAGĄ"** ul. Milicka 1
  pon. -pt. 8:00-18:00, soboty 8:00-13:00

REKLAMA

Prywatne gabinety lekarskie

Trzebnica

MIEJSCE NA TWOJE OGŁOSZENIE LEKARSKIE

REKLAMA

HARMONOGRAM PRACY APTEK ogólnodostępnych w porze nocnej w powiecie trzebnickim

6 - 12 czerwiec 2024*

czwartek 6 czerwiec	**Apteka DOZ** ul. Św. Jadwigi 13a
piątek 7 czerwiec	**Pod Bazyliką** ul. Kościelna 6
sobota 8 czerwiec	**Apteka DOZ** ul. Św. Jadwigi 13a
niedziela 9 czerwiec	**Apteka przy Ratuszu** ul. Obornicka 1
poniedziałek 10 czerwiec	**Lege Artis** ul. Ks. Bochenka 49
wtorek 11 czerwiec	**Herbena** ul. Prusicka 1
środa 12 czerwiec	**Panaceum** ul. Daszyńskiego 65

*zgodnie z harmonogramem podanym na stronie powiat.trzebnica.pl

❖ GABINET USG

dr n. med. Tomasz Harań
Specjalista radiolog
Trzebnica, ul. Obornicka 41e (koło stadionu)
Rejestracja:
tel. 71 387 27 78, 605 175 050
Godziny przyjęć:
pon. i czw. 9:00-15:30,
wt. i śr.14:00-19:00

REKLAMA

❖ DERMATOLOG

Irena Dudek -Zaborowska
specj. dermatolog – wenerolog
Trzebnica, ul. Wiosenna 26
- wizyty lekarskie na NFZ,
tel. 71/387-06-03
- prywatne konsultacje dermatologiczne,
tel. 669-070-396

- porady lekarskie, dermatoskopia, światłolecznictwo (AZS, łuszczyca), usuwanie brodawek i włókniaków (kriochirurgia), elektrokoagulacja

ZABIEGI LECZNICZO -KOSMETYCZNE

mgr Anna Binek
kosmetolog, podolog
Tel. 726-162-805

- pedicure leczniczy, pielęgnacja stopy cukrzycowej i zmienionych chorobowo płytek paznokciowych, usuwanie odcisków i modzeli, oczyszczanie i pielęgnacja twarzy, peelingi medyczne, itp.

www.dermed-kosmetyka.pl

REKLAMA

❖ PRYWATNY GABINET GINEKOLOGICZNY

GINEKOLOG-POŁOŻNIK
lek. med. Anna Orzeszko
USG, cytologia
Przyjmuje: w poniedziałki
w godz. 15.30-18.00
czwartki i piątki w godz. 9.00-12.00
REJESTRACJA:
TELEFON LUB SMS 693178668
E-MAIL: JACORZ@WP.PL
NOWA LOKALIZACJA
TRZEBNICA, ul.Obrońców Pokoju 16/4

REKLAMA

❖ LARYNGOLOG

lek. med. Lucyna Bober
TRZEBNICA
Rynek 9
Przyjmuje w środy
w godz.15.00-17.00
Rejestracja
tel. 781-408-408
600-630-889

REKLAMA

❖ GABINET GINEKOLOGICZNY

Aleksandra Miturska
ginekolog - położnik,
Trzebnica,
ul. Adama Mickiewicza 1
tel. 71/312 - 05 - 60
pon., śr., pt.
w godz. 16.00-19.00

REKLAMA

❖ PRYWATNY GABINET KARDIOLOGICZNY

KARDIOLOG
dr n.med. Jacek Orzeszko
USG serca, EKG
Przyjmuje we wtorki
w godz. 15.00-18.00
REJESTRACJA
poniedziałek, piątek 17.00-20.00
TELEFON LUB SMS **693178669**
E-MAIL: JACORZ@WP.PL
NOWA LOKALIZACJA
TRZEBNICA, ul.Obrońców Pokoju 16/4

REKLAMA

❖ PRAKTYKA LARYNGOLOGICZNA OTOLARYNGOLOG

Dr nauk med. Piotr Pastuszek
choroby uszu, nosa, gardła i krtani
badania videoendoskopowe
zabiegi operacyjne
Trzebnica, ul. Kościuszki 10
Rejestracja, tel. 607 09 99 00

REKLAMA

OGŁOSZENIE LUB REKLAMA TWOJEGO GABINETU LEKARSKIEGO

już od 15 zł netto/wydanie

Jesteś zainteresowany?
zadzwoń
601-735-810
lub napisz
reklama@nowagazeta.pl

REKLAMA

REKLAMA

❖ PSYCHIATRA

lek. Agnieszka Dzioba-Musiał
TRZEBNICA
Gminne Centrum Medyczne
TRZEBNICA-ZDRÓJ
ul. Kościuszki 10
Przyjmuje we wtorek
w godz. 15^{00}-19^{00}
Tel. 665 38 38 58

REKLAMA

NEO CENTRUM SŁUCHU

- **BEZPŁATNE BADANIA SŁUCHU**
- **APARATY SŁUCHOWE**
- **DYPLOMOWANY PROTETYK SŁUCHU Z 20-LETNIM DOŚWIADCZENIEM**
- Bezpłatne testowania i wypożyczenia
- Dofinansowania NFZ, PCPR, raty

TRZEBNICA, UL. W.WITOSA 2
pon.8-17; wt. śr. czw. 8-16; pt. 8-15
Tel. 71 740 50 12

REKLAMA

REKLAMA

REKLAMA

REKLAMA

eprasa.pl 7160ae114b

Prywatne gabinety lekarskie

Oborniki Śląskie

VIMED
PRAKTYKA LEKARSKA

Oborniki Śląskie
ul. M.C. Skłodowskiej 29 lok.V
Tel. 71/ 711-15-50
kom. 602-121-150
Rejestracja tel. pon.-pt. 14.00-21.00

PORADNIA GINEKOLOICZNO - POŁOŻNICZA
lek. med. Michał Maciejewski
lek. med. Sabina Molińska - Śmiatacz
dr n. med. Witold Skrzypek
lek. med. Małgorzata Sztajer-Marciniak

PORADNIA GINEKOLOGII ONKOLOGICZNEJ
lek. med. Michał Maciejewski

PRACOWNIA ECHOKARDIOGRAFII Płodowej
dr n. med. Małgorzata Raś

PORADNIA OTOLARYNGOLOGICZNA, AUDIOLOGICZNA, FONIATRYCZNA
dr n. med. Aleksandra Skrzypek

PORADNIA POŁOŻNEJ
mgr Dorota Pasierbska
mgr Katarzyna Żelazko

PORADNIA LAKTACYJNA Szkoła RODZENIA
mgr Katarzyna Żelazko

REKLAMA

❖ **PRYWATNY GABINET UROLOGICZNY**

lek. Maciej Kobierski
specjalista urolog
- choroby nerek, pęcherza moczowego, prostaty, zaburzenia erekcji.
Wizyty we wtorki w godz. 16.00-18.00
Oborniki Śląskie
ul. Dworcowa 36 C
Rejestracja tel: 501-270-303.

REKLAMA

❖ **STOMATOLOGIA DLA RODZINY GABINET STOMATOLOGICZNY**

Oborniki Śląskie,
ul. Łokietka 22
(koło restauracji BAJKA)
Stomatologia zachowawcza, protetyka, radiowizjografia
GABINET CZYNNY
pon.-pt. - 9.00-20.00;
sob. - 9.00-12.00
tel. 71/310-26-12

REKLAMA

Prywatne gabinety lekarskie

Milicz

❖ **PORADNIA DERMATOLOGICZNA**

MILICZ, ul. Kasztanowa 16
▸ **Przyjmuje bezpłatnie w ramach NFZ**
▸ Obowiązują skierowania
WOLNE MIEJSCA
Rejestracja:
605-195-194
Informacja dla pacjentów

REKLAMA

Co? Gdzie? Kiedy?

Trzebnica

X TRZEBNICKIE DNI RODZINY

W Trzebnicy **do 8 czerwca** trwają Trzebnickie Dni Rodziny. W jego ramach Gmina Trzebnica zaprasza na wiele wydarzeń.

* **Czwartek:** Klubik Mam, Sesja fotograficzna Rodzina w Kadrze, Zagraj z Tatą w Kosza, Rodzinne Potyczki Lekkoatletyczne, Warsztaty rodzinne Lampa Marzeń, Seans filmowy "Siła naszych marzeń"

* **Piątek:** Warsztaty malarskie Drzewo Rodzinne, Przyjdź z Mamą na Fitness, Rodzinna Capoeira, Wykład "Mama wraca na rynek pracy"

* **Sobota:** Spektakle Laboratorium Teatralnego, Gra terenowa z harcerzami

Szczegółowe informacje na www.trzebnica.pl

Oborniki Śl.

ZUZANNA ZAGRA W SALONIKU

Koncert Zuzanny odbędzie się w czwartek, **6 czerwca** o godzinie 19:00 w Saloniku w kinie Astra w Obornikach Śląskich.

Impreza biletowana.

TURNIEJ TENISA O PUCHAR BURMISTRZA OBORNIK ŚLĄSKICH

Ośrodek Sportu i Rekreacji w Obornikach Śląskich wraz z NP Tennis Academy zaprasza na IV Edycję Obornickiego Turnieju Tenisa o Puchar Burmistrza Gmina Oborniki Śląskie.

Turniej odbędzie się **8 czerwca na kortach OSiR**. Początek o godzinie 9:00.

Zapisy w recepcji OSiR - tel. **668 856 990**

Informacje u trenera Piotra - tel. **661 367 825** lub nptabiuro@gmail.com

Wpisowe dla dorosłych (w tym koszulka). Dzieci w wieku od 7 do 14 lat bez wpisowego.

Formuła uzależniona od liczby zgłoszeń.

KOBIETA DO ZJEDZENIA

Recital Magdaleny Smalary "Kobieta do zjedzenia - piosenki o przyjemnościach" odbędzie się **16 czerwca** o godzinie 17:00. Tematyka piosenek będzie dotyczyła smaków, apetytu, filozofii jedzenia. Będzie o proteinach, białkach, skrobiach i dietach.

Bilety do nabycia online na www.kultura-oborniki.bilety24.pl

MAMMA MIA! The Best Of ABBA

Obornicki Ośrodek Kultury zaprasza **21 czerwca** o godzinie 19:00 **na wyjątkowy koncert** w wykonaniu artystów wrocławskiej Sceny Pod Regałem. W programie usłyszymy największe hity z repertuaru legendarnej szwedzkiej grupy ABBA.

Wystąpią: soliści Adrianna Górka, Krzysztof Pachołek, Wojciech Dereń, Anna Nguyen oraz zespół instrumentalny pod kierownictwem Michała Hadasika.

Bilety dostępne online na stronie: kultura-oborniki.bilety24.pl

Żmigród

AKADEMIA SIATKÓWKI KOŃCZY SEZON

Turniej z okazji zakończenia sezonu Akademii Siatkówki Janeczek/Gaca 2023/2024 odbędzie się **8 czerwca** w godzinach 10:00 - 15:00 w Hali Sportowej w Żmigrodzie, ul. Sienkiewicza 6.

Prusice

WAKACJE W GMINIE PRUSICE

GOKiS w Prusicach zaprasza **dzieci z gminy Prusice** w wieku 6 - 11 lat na **wakacyjne zajęcia świetlicowe**:

* 1 - 5 lipca - Krościna Mała
* 8 - 12 lipca - Skokowa
* 22 - 26 lipca - Krościna Wielka
* 29 lipca - 2 sierpnia - Kaszyce Wlielkie, Świerzów, Strupina
* 5 - 9 sierpnia - GOKiS, Skokowa, Wszemirów
* 12 - 16 sierpnia - Multiteka
* 19 - 23 sierpnia - Chodlewko

Organizator zapewnia: ciepły posiłek, ubezpieczenie, opiekę w godz. 7:30 - 16:00.

Koszt 200 zł od dziecka.

Zapisy do 14 czerwca pod nr tel. **71 312 63 10.**

Wisznia Mała

PRZEGLĄD ORKIESTR DĘTYCH

Organizatorzy zapraszają na I Przegląd Orkiestr Dętych w Gminie Wisznia Mała. Wydarzenie odbędzie się w sobotę, **15 czerwca** w parku w Wiszni Małej.

Zawonia

SPOTKANIE AUTORSKIE ONLINE

Gminny Ośrodek Kultury w Zawoni zaprasza na **wieczór autorski z Agnieszką Kuchmister**. Spotkanie odbędzie się **online** w dniu **19 czerwca** o godzinie 17:30.

SZLAKIEM KURHANÓW

VI Niedariański Rajd SZLAKIEM KURHANÓW odbędzie się w sobotę **22 czerwca** o godzinie 10:00. Start przy świetlicy w Niedarach (ul. Przyjazna 20).

Informacje i regulamin:
* niedary.pl
* FB Niedary z Kocich Gór
* FB Klub Seniora Niedariański

MS

ZADZWOŃ DO PRAWNIKA
- pomoc prawna dla naszych Czytelników

DLA CZYTELNIKÓW - DYŻUR PRAWNIKÓW

We współpracy z radcą prawnym **Elżbietą Ćwikłą i Luizą Bożek-Sadzinicą**, rozpoczynamy dyżur prawnika. Każdy Czytelnik może w podanych godzinach zadzwonić pod wskazany numer i zasięgnąć porady. Wszystko **BEZPŁATNIE !**

Po bezpłatną poradę możesz zadzwonić w każdy PIERWSZY PIĄTEK MIESIĄCA w godzinach od 15.00-18.00. Wszyscy zainteresowani mogą zadzwonić pod numer telefonu: +48 517 922 484 lub 606 22 32 59

Można dzwonić w sprawach prawa rodzinnego, prawa cywilnego oraz prawa pracy, ubezpieczeń społecznych i RODO.

ELŻBIETA ĆWIKŁA - Radca Prawny prowadzący indywidualną kancelarię od 2007 roku we Wrocławiu i Trzebnicy.

Obsługuje podmioty gospodarcze w bieżącej działalności oraz konsumentów, głównie w zakresie prawa cywilnego i rodzinnego. Wspólnik w firmie Kancelaria Prawna Rudy Consulting & Elżbieta Ćwikła Spółka komandytowa, Członek Stowarzyszenia Akademia Piłki Nożnej Talent w Trzebnicy, Fundator i członek Rady Fundacji Brawo Ty w Trzebnicy. Absolwentka Wydziału Prawa i Administracji Uniwersytetu Wrocławskiego. Ukończyła Podyplomowe Studia Zarządzania Jednostkami Gospodarczymi również na Uniwersytecie Wrocławskim.

LUIZA BOŻEK – SADZINICA – absolwentka Wydziału Prawa Uniwersytetu Wrocławskiego i Akademii Ekonomicznej we Wrocławiu, radca prawny wpisany na listę prowadzoną przez Radę Okręgowej Izby Radców Prawnych w Opolu pod numerem OP- 910/2010. Od 2010 roku prowadzi działalność w ramach własnej Kancelarii Radcy Prawnego. Specjalizacją Kancelarii jest doradztwo prawne i zastępstwo procesowe w sprawach z zakresu prawa rodzinnego i opiekuńczego , jak i prawa pracy i ubezpieczeń społecznych. . Przez wiele lat zajmowała się doradztwem prawnym oraz prowadzeniem szkoleń na rzecz Oddziału Terenowego TVP S.A. we Wrocławiu min. w obszarze prawa prasowego, prawa autorskiego, prawa pracy oraz szeroko pojętej własności intelektualnej. Współpracowała z wrocławskimi agencjami reklamowymi w zakresie obsługi prawnej ogólnopolskich kampanii reklamowych. Była również wykładowcą prawa prasowego i prawa mediów w Szkole Wyższej Psychologii Społecznej we Wrocławiu. Od 2008 r. Prowadzi szkolenia prawnicze dla jednostek administracji publicznej i klientów indywidualnych oraz audyty z zakresu stosowania ustawy o ochronie danych osobowych, a obecnie RODO. Jest również Wiceprezesem zarządu Fundacji Brawo Ty.

Potrzebujesz porady prawnej, zadzwoń w piątek w godz. 15-18
517 922 484 lub 606 22 32 59

REKLAMA

Dni Obornik Śl. w bibliotece

FOT. BIBLIOTEKA IM.J.IWASZKIEWICZA W OBORNIKACH ŚL.

W ramach XVI Dni Obornik Śląskich w parku przed biblioteką działo się wiele, było kolorowo, wesoło, głośno. Pogoda nam dopisała. W cieniu drzew na wygodnych pufach rozgościli się najmłodsi czytelnicy wraz z rodzicami, słuchając czytanych książek, a także malując ilustracje. Za pomocą kolorowej kredy chodnik przed biblioteką zamienił się w małą galerię sztuki. Spod pędzelków pracowników biblioteki inspirujących się przyrodą na małych buźkach powstawały piękne kolorowe obrazki zwierząt. Starsze dzieci uczestniczyły w zajęciach prowadzonych przez instruktorkę Iwonę Pawelec-Pudło, które były nastawione na trening współpracy, komunikacji i zaufania. Imprezie towarzyszył kiermasz książek. Dziękujemy wszystkim uczestnikom i zapraszamy na kolejne wydarzenia organizowane w bibliotece.

FOT. BIBLIOTEKA IM.J.IWASZKIEWICZA W OBORNIKACH ŚL.

FOT. BIBLIOTEKA IM.J.IWASZKIEWICZA W OBORNIKACH ŚL.

Biblioteka im.J.Iwaszkiewicza w Obornikach Śl.

eprasa.pl 7160ae114b

/gazeta.trzebnicka
www.nowagazeta.pl
NOWA gazeta trzebnicka
Nr 23 (1436) 6 VI - 12 VI 2024
e-mail: redakcja@nowagazeta.pl
tel. interwencyjny: 693-44-61-41

CENNIK OGŁOSZEŃ DROBNYCH

Cena zależy od kategorii, w której ogłoszenie będzie zamieszczone.

CENA OBEJMUJE OGŁOSZENIE ZE ZDJECIEM DO 50 SŁÓW.

NIERUCHOMOŚCI:
- SPRZEDAM - 25 zł
- KUPIĘ/WYNAJMĘ - 20 zł
- ZAMIENIĘ/CHCĘ WYNAJĄĆ - 15 zł

AUTO - MOTO
- SPRZEDAM/KUPIĘ/ZAMIENIĘ - 10 zł

RZECZY UŻYWANE
- SPRZEDAM/KUPIĘ/ZAMIENIĘ - 5 zł
- ODDAM ZA DARMO - 2,5 zł

RÓŻNE
- PRYWATNE - 5 zł
- FIRMOWE - 15 zł

KOMUNIKATY - 2,5 zł

NAUKA/ROZRYWKA/ZDROWIE - 10 zł

USŁUGI/DAM PRACĘ -
- DLA OSÓB PRYWATNYCH - 10 zł
- DLA FIRM tylko ogłoszenia modułowe
- SZUKAM PRACY - 10 zł

Dopłata za publikcję na stronie internetowej - 1,5 zł za tydzień

Ogłoszenia drobne do gazety można zlecić:
- osobiście w redakcji gazety w Trzebnicy, przy ul. Armii Krajowej 2B
- mailem na adres reklama@nowagazeta.pl z dostarczeniem dowodu uiszczenia opłaty za ogłoszenie na konto bankowe NOWAPRESS s.c.
- przez stronę internetową nowagazeta.pl

OGŁOSZENIA DROBNE DO AKTUALNEGO WYDANIA GAZETY PRZYJMOWANE SĄ DO WTORKU DO GODZ. 16⁰⁰

NIERUCHOMOŚCI

SPRZEDAM

Sprzedam pole 1h, idealne na staw, niedaleko rzeka. Tel.: 506-954-021 Tel.71 312 40 98

MAM DO WYNAJĘCIA

Mieszkania do wynajęcia w Prusicach, Rynek 4-8. Cena od 1500 zł. Tel.697477812, 602346382

Wynajmę lokale użytkowe w Prusicach w Rynku, od 40 do 200 mkw, w nowo powstałym budynku, możliwość samodzielnej aranżacji, atrakcyjna cena. Tel.697477812, 602346382

Podnajmę lokal z przeznaczeniem na gabinet lekarski, fizjoterapeutyczny, masażu. Wszystko do ustalenia na miejscu. Lokal znajduje się w Trzebnicy. Tel. 786260604

AUTO - MOTO

SPRZEDAM

Sprzedam Peugeot 207, rok 2006, 86 tys. km, 1.4 benzyna, czarny, po kapitalnym remoncie, cena do uzgodnienia. Tel.605514164

Volkswagen Lupo, rok 2000, 1.0 benzyna, przebieg ok. 25 tys., kolor czerwony, sprawny, przegląd i OC ważne. Cena 2500 zł - do negocjacji. Więcej informacji telefonicznie. Tel.725356781

Audi a4 b8 rok 2008 Samochód w idealnym stanie technicznym, po wymianie tarcz, klocków, filtrów i wszystkich płynów eksploatacyjnych. Cena 23000, tel. 669346589

Toyota Yaris, rok prod. 09.2013. Przebieg 115000 km. Opony letnie 2 letnie. Zimowe na felgach nowe. Garażowany. Tel. 603748392

RZECZY UŻYWANE

SPRZEDAM

Sprzedam używany domek dla lalek Enchantimals. Stan bdb. Brakuje kilku elementów z wyposażenia, jak na zdjęciu. Cena 35 zł. Gratis dodam dwie lalki Enchantimals, kilka innych sprzedam po 8 zł. Odbiór osobisty w Trzebnicy. Tel.603629614

Sprzedam kosę spalinową STIHL FS-55, raz użyta oraz uchwyt na rowery na klapę bagażnika. Trzebnica. Tel.601733810

Sprzedam tanio kabinę prysznicową kompletną 90x90, tel.663561681

Sprzedam wertykulator spalinowy 196 cm 4,1 kW, magiel elektryczny, fotel elektryczny, biblię tysiąclecia 4 tomów, ładowarkę do aparatu słuchowego Simens, odśnieżarkę 196 cm, kamień polny Tel.509 074 538, 509 074 542

KUPIĘ

Kupię monety, zegarki, srebro, odznaczenia. Tel.725332771

RÓŻNE

Sprzedam piach kopany idealny na podbudowę dróg, fundamentów czy podłoża pod kostkę brukową, płyty betonowe Cena 27 netto z transportem. Tel.663-458-781

Sprzedam miód wielokwiatowy Księginice i 10 roi pszczół Tel 071 312 32 08

Problem z kosą spalinową, kosiarką lub innym sprzętem spalinowym? Nie chcesz płacić dużo za naprawę w serwisie? Zadzwoń do mnie - tanio i solidnie. Tel.695689352

Sprzedam sadzonki pomidorów malinowych, Kuźniczysko, 2 zł/sztukę. Tel.607956315

Ekogroszek JARET plus TAURON 900kg w 20kg opakowaniach. Odbiór własny. 603748392

Sprzedam owczarki niemieckie długowłose z rodowodem. Tel.603766978

Pompy hydroforowe - regeneracja. Sprzedam nieużywaną pompę typ SK8/3 z silnikiem 15kW oraz pompę - typ apollo, nową. Tel.609177923

USŁUGI

TAPICER - dokładnie. Tel.604300278

Usługi koparko-ładowarką oraz transport kruszywa, wywóz i załadunek. Tel.722880080

Wiercenie studni - głębinowe, abisyńskie czyszczenie, odmulanie, dezynfekcja studni kręgowych tel.785220989

REKLAMA

REKLAMA

eprasa.pl 7160ae114b

AGRITO®
SKUP I SPRZEDAŻ ZBÓŻ

Topola Wielka ul. Gajowa 18
63-421 PRZYGODZICE

DZIAŁ HANDLOWY
tel. 62 720 45 84, 690 308 358,
500 072 080

Nowy właściciel OBIEKTU W SŁAWOSZOWICACH
ul. Kolejowa 21,
56-300 SŁAWOSZOWICE

tel. 509 440 443, 71 384 01 53

SKUP - SPRZEDAŻ

kukurydzy mokrej, suchej, zbóż i rzepaku
Kontraktacja kukurydzy, zbóż i rzepaku

- SZYBKA PŁATNOŚĆ
- MOŻLIWOŚĆ ODBIORU
- USŁUGA SUSZENIA
- USŁUGA MAGAZYNOWANIA

Ponadto w OBIEKCIE SŁAWOSZOWICE prowadzimy sprzedaż pasz

ZAPRASZAMY DO WSPÓŁPRACY

REKLAMA

TARCZYŃSKI

Otwórz się
na pracę w Tarczyński S.A
i rozwijaj się z nami!

Rekrutujemy:
- Stażystów i Stażystki do działów: Utrzymania Ruchu, Automatyki, Zarządzania produkcją, Technologii, Jakości, Logistyki
- Na produkcję na stanowiska: Pracownik Produkcji, Operator Maszyn, Kierownik Zmiany, Brygadzista

Oferujemy:
- Pracę w zakładzie w Ujeździcu Małym
- Umowę o pracę, płatny program stażowy
- Bezpłatny dojazd firmowym autobusem do zakładu w Ujeździcu Małym z okolic: Warzęgowo, Rawicz, Pakosław, Sulmierzyce, Trzebnica, Złotów, Krośnice
- Od 1500 do 2000 zł netto za polecenie pracownika
- Bezpłatną stołówkę, kartę Multisport, bezpłatny LUX MED
- Bilety na mecze Śląska Wrocław, Panthers i piłkarską kadrę Polski
- Bony i pokaźne paczki świąteczne

Poznaj szczegóły: napisz do nas **rekrutacja@tarczynski.pl,** zadzwoń **726 665 555** lub wejdź na **www.tarczynskipraca.pl**

REKLAMA

TARTAK

GOLA WĄSOSKA-WĄSOSZ
czynne: 7⁰⁰-15⁰⁰
www.zuleko.pl
zuleko@gmail.com

PRODUKUJE:
- więźba dachowa
- łaty - kontrłaty
- boazeria-tarcica
- deska podrynnowa sucha - heblowana
- opał
- place zabaw (certyfikaty)

Tel. 609-679-930, 693-279-497

REKLAMA

URZĄD PRACY

28.05.2024 r. - PUP Trzebnica
OFERTY PRACY
(od pracodawców lokalnych)

- kasjer – sprzedawca (Oborniki Śląskie)
- sortowacz odpadów komunalnych (Żmigród)
- księgowy/księgowa (Żmigród)
- wykonywanie prostych czynności okołoprodukcyjnych, kontrola jakości (Skokowa)
- operator wykrawarki i prasy krawędziowej (Trzebnica)
- księgowa specjalista ds. płac (Trzebnica)
- pracownik produkcji (Trzebnica)
- pracownik biurowy (Oborniki Śląskie)
- sprzątaczka – pracownik utrzymania czystości (Oborniki Śląskie)
- lakiernik (Oborniki Śląskie)
- pracownik ochrony fizycznej (Żmigród)
- księgowa – specjalista ds. płac (Prusice)
- pomoc rzeźnika (Trzebnica)
- sprzedawca (Trzebnica)
- kasjer – sprzedawca na stacji paliw (Trzebnica)
- pielęgniarka w środowisku nauczania i wychowania (Trzebnica)
- tokarz (Będkowo)
- wychowawca świetlicy szkolnej 26/26 (Kryniczno)
- intendent w przedszkolu (Trzebnica)
- nauczyciel języka angielskiego 11/20 (Oborniki Śląskie)
- nauczyciel edukacji dla bezpieczeństwa 2/18 (Oborniki Śląskie)
- nauczyciel fizyki 8/18 (Oborniki Śląskie)
- logopeda w szkole i przedszkolu (Oborniki Śląskie)
- nauczyciel języka polskiego 13/18 (Oborniki Śląskie)
- nauczyciel matematyki 15/18 (Oborniki Śląskie)
- nauczyciel gimnastyki korekcyjnej 4/24 (Oborniki Śląskie)
- nauczyciel języka niemieckiego 8/18 (Oborniki Śląskie)
- nauczyciel przedszkola (Oborniki Śląskie)
- nauczyciel plastyki 12/18 (Oborniki Śląskie)
- nauczyciel wiedzy o społeczeństwie 4/18 (Oborniki Śląskie)
- nauczyciel specjalista terapii pedagogicznej (Oborniki Śląskie)
- nauczyciel świetlicy szkolnej 18/18 (Oborniki Śląskie)
- nauczyciel języka polskiego 5/18 (Oborniki Śląskie)
- nauczyciel matematyki 5/18 (Oborniki Śląskie)
- specjalista do spraw księgowości (Strzeszów)
- nauczyciel grafiki i poligrafii cyfrowej 19/18 (Trzebnica)
- nauczyciel informatyki 9/18 (Trzebnica)
- nauczyciel geografii 18/18 (Trzebnica)
- kasjer – sprzedawca (Ligota Piękna)
- monter sieci wodnych i kanalizacyjnych (Trzebnica)
- ślusarz – tokarz (Trzebnica)
- mechanik pojazdów ciężarowych (Trzebnica)
- pomocnik mechanika pojazdów samochodowych (Trzebnica)
- pracownik produkcji (produkcja palet) (Przedawice)
- sprzedawca (Żmigród)
- florysta – ½ etatu (Prusice)
- opiekun medyczny (Trzebnica)
- operator koparko-ładowarki (Trzebnica)
- nauczyciel doradca zawodowy – 60 godz. na rok szkolny 2024/2025 (Trzebnica)
- nauczyciel współorganizujący kształcenie (Trzebnica)
- nauczyciel pedagog specjalny (Trzebnica)
- nauczyciel języka polskiego 18/18 (Trzebnica)
- nauczyciel matematyki 18/18 (Trzebnica)
- nauczyciel języka angielskiego 18/18 (Trzebnica)
- nauczyciel edukacji dla bezpieczeństwa – 4 godz. (Trzebnica)
- nauczyciel matematyki (Trzebnica)
- pracownik porządkowy (placowy) (Oborniki Śląskie)
- nauczyciel wychowania przedszkolnego 25/25 (Oborniki Śląskie)
- higienistka stomatologiczna (Trzebnica)
- elektromonter, elektryk (Trzebnica)
- kucharz (Pierwoszów)

To jest miejsce na Twoją reklamę!
ZADZWOŃ: 71/312-19-62
LUB NAPISZ: reklama@nowagazeta.pl

NOWagazeta.pl
PREMIUM COVID GMINY JEDZENIE FIRMY NEKROLOGI OGŁOSZENIA REKLAMA KONTAKT

Twoje centrum informacji

Cały miesiąc
CZYTAJ **ARTYKUŁY Z GAZETY**
bez ograniczeń, **tak jak lubisz**

Tylko* 3,99 zł

*Oferta promocyjna - 3,99 zł za pierwszy miesiąc dostępu

REKLAMA

WÓJT GMINY ZAWONIA
ogłasza konkursy na stanowiska:

- **dyrektora Szkoły Podstawowej w Czeszowie,**
- **dyrektora Zespołu Szkolno-Przedszkolnego w Zawoni.**

Szczegółowe warunki konkursów zamieszczone są na stronie internetowej pod adresem: **www.bip.zawonia.pl** w zakładce Nabory i konkursy na wolne stanowiska oraz na stronie **www.zawonia.pl** w zakładce Aktualności.

Oferty należy składać w Urzędzie Gminy Zawonia, ul. Trzebnicka 11, 55-106 Zawonia w terminie do **20 czerwca 2024 r. do godz. 15:00.**

ZŁOMOWANIE POJAZDÓW
OSOBOWYCH, BUSÓW, CIĘŻAROWYCH ORAZ SPRZĘTU ROLNICZEGO
ZAŚWIADCZENIA DO WYREJESTROWANIA
WŁASNY TRANSPORT AUTOLAWETĄ

MACII
Stacja demontażu pojazdów
Czarkowo 19
64-125 Poniec
tel. 733 70 70 70

REKLAMA

eprasa.pl 7160ae114b

/gazeta.trzebnicka
www.nowagazeta.pl
NOWA gazeta trzebnicka
Nr 23 (1436) 6 VI - 12 VI 2024
e-mail: redakcja@nowagazeta.pl
tel. interwencyjny: 693-44-61-41

Koalicja Obywatelska

Miejsce 5

NASZ
Jarosław
DUDA

Proszę o głos 9 czerwca!

Materiał KKW Koalicja Obywatelska

REKLAMA

eprasa.pl 7160ae114b