DOM AUKCYJNY

art in house

98. Aukcja Nowej Sztuki – 11 kwietnia 2025, godz. 19:30

Aleje Jerozolimskie 107, Warszawa

eprasa.pl 7af15ed194

eprasa.pl 7af15ed194

DOM AUKCYJNY

art in house

98. Aukcja Nowej Sztuki

11 kwietnia 2025, godz. 19:30
Aleje Jerozolimskie 107, Warszawa

Wystawa przedaukcyjna czynna od 7 kwietnia 2025 w miejscu aukcji.

Cena wywoławcza: 1000 złotych

www.artinhouse.pl

eprasa.pl 7af15ed194

Indeks artystów

1. Joanna Sarapata
2. Paulina Zalewska
3. Pola Sam
4. Andrejus Kovelinas
5. Jacek Tyczyński
6. Borys Fiodorowicz
7. Igor Volosnikov
8. Joanna Sarapata
9. Adam Wątor
10. Jakub Napieraj
11. Grupa Three Art
12. Marcin Gregorczuk
13. Bartłomiej Koter
14. Piotr Zawadzki
15. Dawid Masionek
16. Grzegorz Jaśnikowski
17. Jan Bonawentura Ostrowski
18. Krystyna Ruminkiewicz
19. Iwona Wierkowska-Rogowska
20. Joanna Misztal
21. Wojciech Pelc
22. Krzysztof Cieślak
23. Lech Bator
24. Grzegorz Klimek
25. Edward Dwurnik
26. Kate Hope
27. Alicja Kappa
28. Rafał Olbiński
29. Ewa Sławniewicz
30. Bożena Sieczyńska
31. Anna Chorzępa-Kaszub
32. Sylwia Perczak
33. Piotr Banaszkiewicz
34. Radosław Kuś
35. Joanna Mieszko
36. Magdalena Kępka
37. Asya Bayli
38. Joanna Buszko
39. Henryk Trojan
40. Sebastian Komorowski-Nalazek
41. Izabela Bajda
42. Renata Magda
43. Aleksandr Yasin
44. Ilona Herc
45. Agata Padol
46. Łukasz Jankiewicz
47. Luiza Los-Pławszewska
48. Magda Szwabe
49. Bartosz Kaczmarczyk
50. Klaudia Krzosek
51. Weronika Formejster
52. Katarzyna Rekiel
53. Joanna Szumska
54. Marcin Wilk
55. David Bagalishvili
56. Jan Dubrowin
57. Krzysztof Kopeć
58. Joanna Roszkowska
59. Małgorzata Rukszan
60. Patrycja Szmyt
61. Miro Biały
62. Maciej Cieśla
63. Eugeniusz Ochonko
64. Krzysztof Tanajewski
65. Grzegorz Radziewicz
66. Anna Oleszkiewicz
67. Anna Szelągowska
68. Maria Kucia-Albin
69. Patrycja Kruszyńska-Mikulska
70. Zuzanna Jankowska
71. Tomasz Tyszkiewicz
72. Daria Zbień
73. Wladislaw Stalmachow
74. Emilia Waszak
75. Piotr Nogaj
76. Grzegorz Skrzypek
77. Sławomir Gębczyński
78. Paweł Grabowski
79. Wojciech Piekarski
80. Sławomir Setlak
81. Andrzej Fronczak
82. Maria Gruza
83. Andrzej Kielar
84. Wojciech Muda Munke
85. Radosław Kuźmiński
86. Dariusz Piekut
87. Henadzy Havartsou
88. Tadeusz Machowski
89. Paweł Świderski
90. Katarzyna Zielska
91. Robert Piasecki
92. Tomasz Bartelik
93. Barbara Heier
94. Mariusz Zdybał
95. Bartłomiej Kulpa
96. Piotr Młodożeniec
97. Magdalena Karwowska
98. Piotr Rembieliński
99. Mikołaj Malesza
100. Rafał Olbiński
101. Piotr Brzozowski
102. Malwina Rachoń
103. Natalia Biegalska
104. Olena Matsehora
105. Andrzej Ciołek
106. Paulina Anna Leszczyńska
107. Anna Sandecka-Łąkocy
108. Joanna Wietrzycka
109. Beata Mura
110. Izabela Szewczyk-Martin
111. Dariusz Grajek
112. Magdalena Barczyk-Kurus
113. Monika Kopczewska
114. Kamil Gos
115. Michał Jamioł
116. Joanna Półkośnik
117. Jacek Opała
118. Piotr Kusch
119. Krzysztof Pawłowski
120. Yan Levsha
121. Paweł Rubaszewski

Jak licytować?

Osobiście

Zapraszamy do osobistego uczestnictwa w aukcji w dniu 11 kwietnia 2025 o godzinie 19:30 pod adresem: Aleje Jerozolimskie 107, Warszawa. Uczestnictwo w aukcji jest możliwe po wcześniejszym zarejestrowaniu się w miejscu aukcji i odebraniu numeru aukcyjnego.

Telefonicznie

Telefoniczne zlecenia licytacji są przyjmowane pod następującymi numerami telefonów: +48 510 211 410; +48 508 018 421 nie później niż pół godziny przed aukcją. W trakcie licytacji wybranej przez Państwa pracy, nasz pracownik oddzwoni do Państwa i będzie uczestniczył w licytacji przekazując Aukcjonariuszowi Państwa oferty.

Formularz elektroniczny (www)

Zlecenie z limitem można zgłosić przez stronę internetową guzikiem "Złóż zlecenie" w widoku dzieła sztuki. Art in House potwierdzi Państwu przyjęcie zlecenia drogą mailową.

One-Bid

System licytacji elektronicznej w czasie rzeczywistym prowadzony przez zewnętrzną firmę pod adresem https://artinhouse.onebid.pl. Art in House zastrzega możliwość wprowadzenia limitu liczby nabytych przez pojedynczego użytkownika prac (lub ich wartości) w drodze licytacji internetowej.

eprasa.pl 7af15ed194

Szanowni Państwo!

W Art in House jak zwykle dużo się dzieje; w kwietniu nie zwalniamy i też uraczymy Was obszerną Aukcją Nowej Sztuki. Wasze oko zatrzyma się na wielkoformatowych i mniejszych płótnach, pełnych kolorów lub monochromatycznych, a także niezwykle ciekawych rzeźbach. Zachęcamy do zapoznania się z katalogiem aukcyjnym.

Pierwsze prace katalogu nadają rytmu i tonu całej aukcji, a i tym razem prezentują się znakomicie. U progu przywita nas spokojna balerina w błękicie i złocie autorstwa Joanny Sarapaty. Następnie Paulina Zalewska zaprosi nas do fantastycznego świata, w którym króluje koń. Pola Sam ukaże nam nieprawdopodobną scenę, z syreną i bohaterem w roli głównej, a Andrejus Kovelinas zabierze nas na kolorowy pokaz tańca.

Na 98. Aukcji Nowej Sztuki zobaczycie kilka kunsztownych prac rzeźbiarskich. Jacek Opała przygotował portret śpiącej kobiety z ceramiki. Minimalistyczna i elegancka praca Piotra Kuscha wykonana została w wapieniu i przedstawia anioła. Krzysztof Pawłowski tym razem zachwyci nas nie marmurowym misiem, lecz rzeźbą o ciekawej formie i zabawnym przekazie. Praca Yana Levshy wzorowana jest na motywach sztuki XIX-wiecznej, a postać Pawła Rubaszewskiego ukazuje syntezę człowieczeństwa.

Wystawa przedaukcyjna będzie otwarta dla wszystkich oglądających od 7 kwietnia 2025 w siedzibie Art in House przy Alejach Jerozolimskich 107 w Warszawie. Zapraszamy serdecznie po Waszą codzienną dawkę dopaminy. Do zobaczenia :)

Anita Wolszczak-Karasiewicz
Historyk sztuki, kurator wystaw
Właścicielka Domu Aukcyjnego Art in House

eprasa.pl 7af15ed194

1 JOANNA **SARAPATA**

BŁĘKITNA, 2025

olej, szlagmetal, płótno

100 cm x 100 cm

Złóż ofertę

Joanna Sarapata to absolwentka paryskiej L'ecole Nationale Superieure des Beaux-Arts. Do archiwum szkoły przyjęto 11 jej obrazów. W dorobku artystki znajdują się realizacje z zakresu malarstwa, grafiki, sztuki plakatu i scenografii. Swoje prace wystawia od 1987 roku, m.in. We Francji, gdzie przez blisko 20 lat mieszkała i tworzyła, w Hiszpanii, w której żyła kolejne 6 lat, a także w Monako, Niemczech, USA i Szwajcarii. Od 1998 r. dzieła sztuki autorstwa Joanny Sarapaty można oglądać również w Polsce.

eprasa.pl 7af15ed194

2 PAULINA **ZALEWSKA**

HORSE PARADE, 2025

akryl, płótno

80 cm x 80 cm

Złóż ofertę

Paulina Zalewska ukończyła łódzką Akademię Sztuk Pięknych im. Władysława Strzemińskiego na Wydziale Grafiki i Malarstwa. Dyplom uzyskała w 2008 roku w Pracowni Grafiki Warsztatowej prof. Krzysztofa Wawrzyniaka. Aneks do dyplomu wykonała pod kierunkiem prof. Ryszarda Hungerta w Pracowni Malarstwa. W 2006 r. uczestniczyła w warsztatach graficznych w Centrum Grafiki Artstycznej KAUS w Urbino we Włoszech, gdzie rok później przyznano jej miesięczne stypendium.

eprasa.pl 7af15ed194

3 POLA **SAM**

OCALONA, 2021

akryl, płótno

100 cm x 120 cm

Złóż ofertę

* podlega droit de suite

Pola Sam urodziła się w 1972 roku. Absolwentka Państwowego Liceum Sztuk Plastycznych na kierunku formy użytkowe-szkło. Artystka wszechstronna: od pop-art po hiperrealizm. Tworzy w wielu technikach: malarstwo, portret, rysunek, grafika, rzeźba ceramiczna, malarstwo na szklemalując unikalną techniką witrochromii.

eprasa.pl 7af15ed194

4 ANDREJUS **KOVELINAS**

TANIEC, 2025

olej, płótno

80 cm x 100 cm

Złóż ofertę

Andrejus Kovelinas urodził się w 1958 roku. Pochodzący z Litwy, mieszka w Polsce. Projektował plakaty dla teatru, opery i baletu, za co otrzymywał nagrody w konkursach. Na Litwie prowadził własną szkołę artystyczną. Mieszkał też we Francji i Irlandii. Od lat zajmuje się malarstwem olejnym, zaś główną tematyką jego twórczości są kobiety. Jego obrazy znajdują się w wielu prywatnych kolekcjach w kraju i za granicą.

eprasa.pl 7af15ed194

5 JACEK **TYCZYŃSKI**

PORTRET ART DECO, 2025

olej, akryl, płótno

100 cm x 80 cm

Złóż ofertę

Jacek Tyczyński studiował na Wydziale Sztuk Pięknych UMK w Toruniu. W 1985r. uzyskał dyplom w pracowni doc. Janusza Kaczmarskiego. Brał udział w wielu wystawach zbiorowych i indywidualnych. Jego prace znajdują się w zbiorach prywatnych w Europie, Kanadzie i USA.

eprasa.pl 7af15ed194

6 BORYS **FIODOROWICZ**

FASHION ICON II, 2025

akryl, deska

40 cm x 30 cm

Złóż ofertę

Borys Fiodorowicz to malarz, który w swoich pracach łączy strefę sacrum z otaczającym nas profanum, sięgając często po tematy trudne i niewygodne. Finalista II edycji Ogólnopolskiego Konkursu Malarskiego im. Leona Wyczółkowskiego. Prace Fiodorowicza prezentowane na wystawach indywidualnych m.in. Muzeum Ikon w Supraślu, Galerii Domu Aukcyjnego Art In House, a także na wystawach zbiorowych.

eprasa.pl 7af15ed194

7 IGOR **VOLOSNIKOV**

LIFE AND-OR DEATH, 2025

olej, płótno

92 cm x 73 cm

Złóż ofertę

Igor Volosnikov urodził się 1964 w górach Uralu w Kirowie. Studiował na Europejskiej Akademii Nauk i Sztuk Pięknych w Salzburgu. Uczestniczył w konserwacji świątyni w Sao Paulo w Brazylii. Jego prace były prezentowane w Hiszpanii, Argentynie, Nowym Orleanie i we Włoszech. Artysta rozwinął i udoskonalił własny styl – fuzję klasycznego rosyjskiego realizmu z surrealizmem łacińskim i hiperrealizmem amerykańskim. Igor z powodzeniem pracuje w gatunku pejzażu morskiego, fantasy, portretu, surrealizmu i symboliki.

eprasa.pl 7af15ed194

8 JOANNA **SARAPATA**

BALLERINA W BŁĘKICIE, 2025

akryl, tusz, karton

100 cm x 70 cm

Złóż ofertę

Joanna Sarapata to absolwentka paryskiej L'ecole Nationale Superieure des Beaux-Arts. Do archiwum szkoły przyjęto 11 jej obrazów. W dorobku artystki znajdują się realizacje z zakresu malarstwa, grafiki, sztuki plakatu i scenografii. Swoje prace wystawia od 1987 roku, m.in. We Francji, gdzie przez blisko 20 lat mieszkała i tworzyła, w Hiszpanii, w której żyła kolejne 6 lat, a także w Monako, Niemczech, USA i Szwajcarii. Od 1998 r. dzieła sztuki autorstwa Joanny Sarapaty można oglądać również w Polsce.

eprasa.pl 7af15ed194

9 ADAM **WĄTOR**

HORYZOT ZDARZEŃ, 2025

akryl, płótno

100 cm x 110 cm

Złóż ofertę

Adam Wątor studiował na Wydziale Malarstwa Akademii Sztuk Pięknych w Krakowie w pracowni Włodzimierza Kunza. Zajmuje się malarstwem akrylowym i olejnym. Podstawową inspiracją dla jego twórczości jest człowiek i emocje wyrażone poprzez ciało. Jego malarstwu blisko jest do rysunku, zwraca szczególną uwagę na dłonie. Brał udział w wielu wystawach zbiorowych i indywidualnych. Jego prace znajdują się w zbiorach prywatnych w Polsce, USA, Norwegii, Szwecji.

eprasa.pl 7af15ed194

10 JAKUB **NAPIERAJ**

WALTER GREY, 2023

akryl, płyta

80 cm x 60 cm

Złóż ofertę

* podlega droit de suite

Jakub Napieraj urodził się 1991 roku. Jest absolwentem Akademii Sztuk Pięknych im. Władysława Strzemińskiego w Łodzi. W 2016 roku obronił dyplom z wyróżnieniem i uzyskał stypendium rektora dla najlepszych studentów. Realizacja została nagrodzona brązowym medalem w „Konkursie na najlepsze prace dyplomowe studentów ASP w Łodzi w roku 2016".

eprasa.pl 7af15ed194

11 GRUPA THREE ART

HORSE TRIO AT NIGHT, 2025

akryl, płótno

100 cm x 100 cm

Złóż ofertę

Polska grupa artystyczna powstała w 2023 r. Artyści działają w Łodzi. Poza malarstwem sztalugowym posiadają również wiedzę i doświadczenia zdobyte na łódzkiej ASP z zakresu grafiki artystycznej i projektowej. Nie jest im obca również forma wizualna, jaką jest druk na tkaninie. Artyści tworzą głównie prace w nurcie abstrakcji geometrycznej i organicznej. Grupa dąży poprzez syntetyzowanie i eliminacje do maksymalnej prostoty i oszczędności wyrazu.

eprasa.pl 7af15ed194

12 MARCIN **GREGORCZUK**

WAKE UP!, 2020

akryl, płótno

100 cm x 100 cm

Złóż ofertę

* podlega droit de suite

Marcin Gregorczuk to malarz. Radość, ciepło i optymizm, które emanują z jego prac są odzwierciedleniem jego pozytywnego nastawienia do otaczającego świata. Zafascynowany odważnymi, nieregularnymi wzorami i swoistą mozaiką, łączącą żywe barwy i płynne kształty, przelewa na papier, płótno lub inny nośnik. Pragnie, aby jego twórczość skłaniała do refleksji, zostawiając otwartą furtkę dla własnych interpretacji. Artysta współpracuje z galeriami sztuki współczesnej.

eprasa.pl 7af15ed194

13 BARTŁOMIEJ **KOTER**

GOODBYE SUNNY DAY, 2015

olej, płótno

95 cm x 95 cm

Złóż ofertę

* podlega droit de suite

Urodzony w 1984 roku. Architekt, wprawny rysownik, ilustrator oraz akwarelista. Od początku wiodącym nurtem był dla niego hiperrealizm (w tej stylistyce powstało wiele udanych dzieł). Obecną twórczość najtrafniej definiują same prace. Oparte na silnym warsztacie architektonicznym i doświadczeniu, zyskują na wierności przełożenia rzeczywistości na papier, jednocześnie oddając klimat prezentowanej przestrzeni oraz całokształt walorów wizualnych ujęcia.

eprasa.pl 7af15ed194

14 PIOTR **ZAWADZKI**

METROPOLIS. BRYANT PARK NEW YORK LIBRARY, 2025

akryl, płótno

80 cm x 130 cm

Złóż ofertę

Piotr Zawadzki jest warszawskim artystą posługującym się wszystkimi technikami rysunkowymi i malarskimi. Założyciel Warszawskiej Szkoły Rysunku Horyzont. Od 25 lat jest nauczycielem rysunku architektonicznego, artystycznego oraz malarstwa. Doświadczenia zdobyte na studiach w Warszawie na Wydziale Architektury i na Wydziale Grafiki Europejskiej Akademii Sztuk zaowocowały ciekawym połączeniem dwóch pasji: architektury i malarstwa. Życie wielkiego miasta znalazło miejsce na płótnach artysty.

eprasa.pl 7af15ed194

15 DAWID **MASIONEK**

WCZESNY ŚWIT NAD KATEDRĄ KOLOŃSKĄ, 2025

olej, płótno

100 cm x 50 cm

Złóż ofertę

Dawid Masionek urodził się w 1994 r., malarz, rysownik, magister sztuki, absolwent kierunku Malarstwo na Uniwersytecie w Częstochowie. Zafascynowany monumentalną architekturą gotycką - to jedna z głównych inspiracji dla jego twórczości. Maluje obrazy przy pomocy szpachli, eksplorując wielokrotnie te same obszary, pokrywając płótno kolejnymi warstwami farby, by później zedrzeć je, odkrywając coraz to nowsze jakości barwy, światła, dynamiki. Autor wielu wystaw zbiorowych i indywidualnych.

eprasa.pl 7af15ed194

16 GRZEGORZ **JAŚNIKOWSKI**

OPATRZNOŚĆ, 2024

olej, płótno

60 cm x 70 cm

Złóż ofertę

Grzegorz Jaśnikowski urodzony w Namysłowie, absolwent Szkół Mechanicznych w Namysłowie. Od 10 lat zajmuje się malarstwem jak i również fotografia artystyczną. Malarstwo jest wyłącznie pasją i odskocznia od codzienności. Maluję farbami olejnymi. Tematów prac szukam głównie w wyobraźni, inspirując się dziełami malarza Jarosława Jaśnikowskiego.

eprasa.pl 7af15ed194

17 JAN BONAWENTURA **OSTROWSKI**

POŃCZOSZKI, 2022

olej, płótno

100 cm x 80 cm

Złóż ofertę

* podlega droit de suite

Jan Bonawentura Ostrowski urodził się w Częstochowie, ale całe życie związany jest z Warszawą. Tutaj ukończył wydział rzeźby na Akademii Sztuk Pięknych (dyplom u prof. Tadeusza Łodziany). Studiował też malarstwo na Academia di Belle Arte „Brera", gdzie uzyskał dyplom w pracowni prof. Giorgio de Giorgii). Uprawia wszystkie sztuki piękne od malarstwa poprzez grafikę aż do rzeźby.

eprasa.pl 7af15ed194

18 KRYSTYNA **RUMINKIEWICZ**

DIALOG Z MODIGLIANIM. PORTRET JEANA COCTEAU I COCO CHANEL, 2025

olej, płótno

50 cm x 40 cm

Złóż ofertę

Krystyna Ruminkiewicz urodziła się w 1961 roku. Malarka. Jest członkiem Związku Polskich Artystów Malarzy i Grafików w Warszawie, od 2012 roku właścicielką galerii autorskiej i pracowni w Koninie, prowadzi warsztaty dla dorosłych i młodzieży, organizuje i współorganizuje plenery malarskie i spotkania artystyczne o randze międzynarodowej, współpracuje z Uniwersytetem Trzeciego Wieku w Koninie. W swoim dorobku posiada wiele wystaw indywidualnych i zbiorowych, w kraju i poza granicami.

eprasa.pl 7af15ed194

19 IWONA **WIERKOWSKA-ROGOWSKA**

WIELOŚWIATY, 2025

akryl, szlagmetal, płótno

100 cm x 100 cm

Złóż ofertę

Iwona Wierkowska-Rogowska to artystka samouk. Malarstwo było jej hobby, od kiedy sięga pamięcią. Od kilkunastu lat stało się jej pasją i pomysłem na życie. Malując w cudowny sposób wypełnia sobie czas i cieszy się z każdego stworzonego dzieła, co daje jej przy tym wiele radości i przyjemności. Tematem obrazów są w większości kobiety każda jest inna, ciekawa i na swój sposób intrygująca. Technika: olej, pastele, akwarela oraz techniki mieszane.

eprasa.pl 7af15ed194

20 JOANNA **MISZTAL**

JESZCZE RANEK NIE TAK BLISKO, SŁOWIK TO, A NIE SKOWRONEK SIĘ ZRYWA, 2025

olej, akryl, szlagmetal, płótno

70 cm x 70 cm

Złóż ofertę

Joanna Misztal to absolwentka ASP we Wrocławiu na Wydziale Ceramiki i Szkła. Malarstwo studiowała w pracowni prof. K. Jarodzkiego. W każdej jej pracy widać umiłowanie do materii przestrzennej. Bardzo wyraźna i zróżnicowana faktura, oraz często używane różne odcienie złota nadają specyficzny i niepowtarzalny wygląd malowanym przez nią obrazom. Jej prace znajdują się w prywatnych kolekcjach w kraju za granicą.

eprasa.pl 7af15ed194

21 WOJCIECH **PELC**

DOTYK GRZECHU, 2025

akryl, płyta

150 cm x 60 cm

Złóż ofertę

Wojciech Pelc urodził się w 1984 roku. Jest absolwentem Państwowego Liceum Sztuk Plastycznych w Krośnie. W 2011 roku otrzymał dyplom z grafiki na Wydziale Artystycznym Uniwersytetu Śląskiego w Cieszynie w pracowni prof. Eugeniusza Delekty. W twórczości korzysta z takich dziedzin, jak: rysunek, grafika, krótkometrażowe filmy artystyczne, malarstwo, fotografia i rzeźba. W swoich pracach posługując się przedstawieniami ciała, rozprawia o ludzkiej naturze i popędliwości.

eprasa.pl 7af15ed194

22 KRZYSZTOF **CIEŚLAK**

ATLAS, 2024

olej, płótno

80 cm x 70 cm

Złóż ofertę

Krzysztof Cieślak urodził się w 1962 roku (Golub-Dobrzyń). Od 1992 r. jest członkiem ZPAP okręgu toruńskiego. Uprawia malarstwo sztalugowe, fotografię, grafikę komputerową, projektowanie wydawnictw. Jest zafascynowany sztuką antyku. Brał udział w 18 wystawach indywidualnych między innymi w Toruniu, Włocławku, Sopocie, Malmö (Szwecja), Lubostroniu, Kielcach oraz w ponad 30 wystawach zbiorowych między innymi w Toruniu, Gorzowie Wielkopolskim, Lens (Francja), Warszawie, Gliwicach. Prace w zbiorach prywatnych i muzealnych.

eprasa.pl 7af15ed194

23 LECH **BATOR**

PUSH, 2016

akryl, płótno

70 cm x 100 cm

Złóż ofertę

* podlega droit de suite

Lech Bator urodził się w 1986 roku. Od najmłodszych lat tworzy obrazy malowane. Edukował się na warszawskiej Europejskiej Akademii Sztuk, gdzie miał okazję doskonalić swoje zdolności pod okiem wybitnych polskich twórców, takich jak Franciszek Starowieyski czy Antoni Fałat. W 2010 r. ukończył edukację na projektowaniu graficznym. Choć początkowo pasjonowały go formy graficzne, to wkrótce to płótno i farby stały się jego środkiem wyrazu.

eprasa.pl 7af15ed194

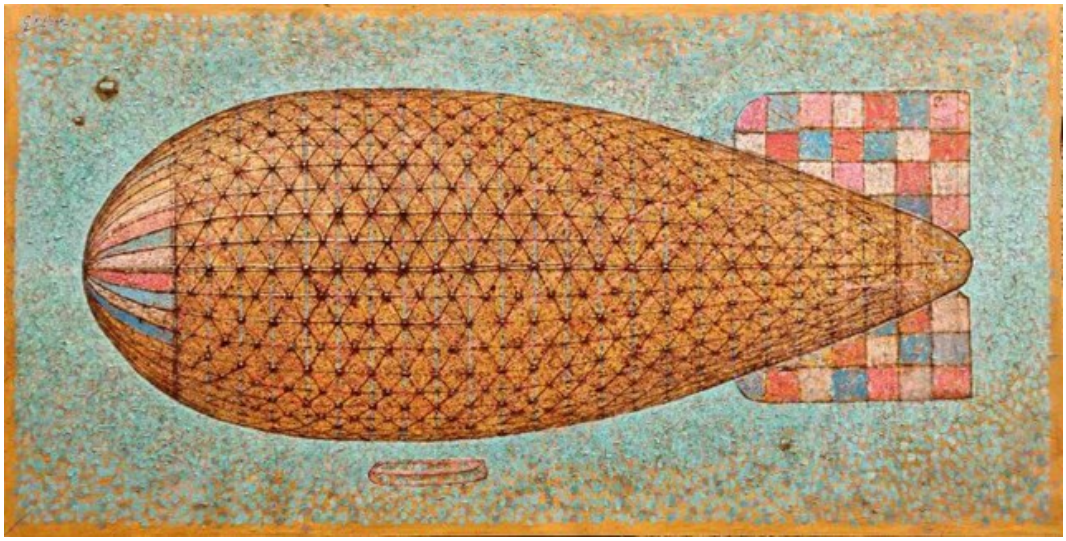

24 GRZEGORZ **KLIMEK**

MARCATO, 2025

olej, technika własna, płótno

90 cm x 180 cm

Złóż ofertę

Grzegorz Klimek urodził się 19 sierpnia 1987 roku w Kłobucku. W latach 2002-2007 edukował się w Liceum im. J. Malczewskiego w Częstochowie na kierunku Grafika Komputerowa. W 2006 roku brał udział w wymianie w ramach programu „Leonardo da Vinci" odbyta w „Scuola del Libro" w Urbino. W latach 2007-2008 studiował na Akademii im. Jana Długosza w Częstochowie, a w latach 20082013 malarstwo na Akademii Sztuk Pięknych im. E. Gepperta we Wrocławiu. Działał aktywnie w Samorządzie Studenckim ASP we Wrocławiu.

eprasa.pl 7af15ed194

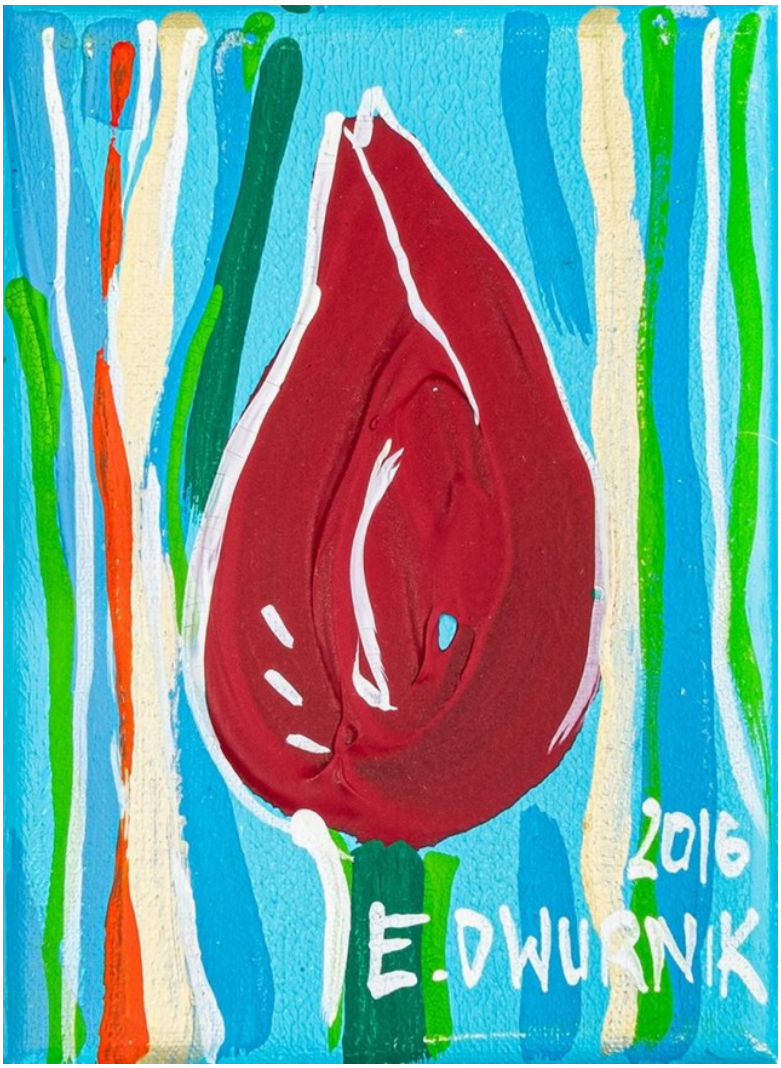

25 EDWARD **DWURNIK**

TULIPAN CZERWONY, 2016

akryl, płótno

18 cm x 13 cm

Złóż ofertę

* podlega droit de suite

Edward Dwurnik to artysta urodzony 19 kwietnia 1943 w Radzyminie, zmarł 28 października 2018 w Warszawie wybitny polski malarz i grafik, jedna z najbardziej rozpoznawalnych osobowości polskiej sztuki współczesnej. To jedyny polski artysta, któremu udało się odnieść międzynarodowy sukces przed transformacją. To także jedyny artysta, który niezależnie od uznania w kręgach profesjonalnych, stał się popularny we wszystkich środowiskach konsumentów sztuki.

eprasa.pl 7af15ed194

26 KATE **HOPE**

NIEOSIĄGALNA Z CYKLU FORMA FIZYCZNA, 2025

olej, płótno

120 cm x 80 cm

Złóż ofertę

Kate Hope to absolwentka wzornictwa na Politechnice Łódzkiej. Oprócz grafiki zajmuje się także fotografią i malarstwem. Jest znana przede wszystkim ze swojego cyklu „Forma Fizyczna – Ikony" przedstawiającego postaci ze świata kultury i sztuki. Abstrakcyjne prace artystki charakteryzują się intrygującym doborem barw.

eprasa.pl 7af15ed194

27 ALICJA **KAPPA**

CZERWIEŃ MAKÓW, CIEPŁO SŁOŃCA, 2025

akryl, szlagmetal, płótno

100 cm x 100 cm

Złóż ofertę

Alicja Kappa to absolwentka Akademii Sztuk Pięknych im. Eugeniusz Geperta we Wrocławiu. Dyplom obroniła w 2000 roku. Malarstwo studiowała w pracowni prof. Wandy Gołkowskiej i prof. Piotra Błażejewskiego.

eprasa.pl 7af15ed194

28 RAFAŁ **OLBIŃSKI**

ROZPŁYWAM SIĘ NAD TOBĄ, 2020

kredka, ołówek, papier

45 cm x 32 cm

Złóż ofertę

* podlega droit de suite

Rafał Olbiński (ur. 1943, Kielce) w 1969 r. ukończył studia na Wydziale Architektury Politechniki Warszawskiej. W 1981 r. wyemigrował do Stanów Zjednoczonych. Od 1985 r. wykłada na wpływowej Szkole Sztuk Pięknych w Nowym Jorku. Jego plakaty i ilustracje ukazują się regularnie na łamach czasopism Newsweek, Time, Business Week, New York Times, New Yorker. Jest twórcą licznych plakatów dla amerykańskich oper (New York City Opera, Utah Opera, Pacific Opera San Francisco, Philadelphia Opera).

eprasa.pl 7af15ed194

29 EWA **SŁAWNIEWICZ**

POMIĘDZY, 2025

olej, akryl, płótno

120 cm x 90 cm

Złóż ofertę

Ewa Sławniewicz urodziła się w 1974 r. Jest absolwentką Wyższej Szkoły Nauczycielskiej w Częstochowie na kierunku Wczesna edukacja dziecka oraz kierunek Pedagogika sztuki-plastyka. Ulubionym tematem prac artystki są kobiety oraz ich emocje, które odzwierciedla na płótnie. Złożoność kobiecej psychiki podkreśla, łącząc abstrakcję z realizmem. Maluje autorską techniką – przeważnie jest to olej na płótnie, który gruntuje wcześniej specjalnym podkładem na bazie betonu, co nadaje wyjątkowego charakteru jej dziełom.

eprasa.pl 7af15ed194

30 BOŻENA **SIECZYŃSKA**

SEN 7, 2024

akryl, płótno

100 cm x 100 cm

Złóż ofertę

Bożena Sieczyńska urodziła się w 1975 roku w Wałbrzychu. Trójmiejska artystka, która od kilku lat uprawia malarstwo sztalugowe głównie techniką akrylową. Zafascynowana kobiecym pięknem oraz naturą, której prace roztaczają wokół magiczną aurę. Jej obrazy, najczęściej figuratywne, są w większości minimalistyczne, fragmentaryczne i niedopowiedziane. Ostatnio w jej twórczości dominują trzy tematy z ładunkiem pozytywnych emocji: szczęście, spokój oraz wolność.

eprasa.pl 7af15ed194

31 ANNA **CHORZĘPA-KASZUB**

UWIKŁANA, 2025

olej, płótno

90 cm x 90 cm

Złóż ofertę

Anna Chorzępa-Kaszub urodziła się w 1985 roku w Poznaniu. Absolwentka Wydziału Grafiki, Komunikacji Wizualnej na Uniwersytecie Artystycznym w Poznaniu. Od wielu lat pracuje w charakterze grafika kreatywnego w jednej z poznańskich agencji reklamowych. Z czasem doświadczenie zdobyte na uczelni i w pracy jako grafik zaczęła wykorzystywać również w tworzeniu swoich prac malarskich. Największą inspiracją jest dla niej sztuka szeroko pojętego street artu.

eprasa.pl 7af15ed194

32 SYLWIA **PERCZAK**

EXPRESSO, 2025

akryl, płótno

80 cm x 80 cm

Złóż ofertę

Sylwia Perczak ukończyła studia w Instytucie Plastyki Akademii im. Jana Długosza w Częstochowie w latach 1996-2001 (byłej WSP). Dyplom otrzymała w pracowni malarskiej prof. Wincentego Maszkowskiego. Od 2005 roku należy do Związku Pastelistów Polskich w Nowym Sączu. Współpracuje również z wydawnictwami ilustrując książki dla dzieci. Obecnie, oprócz malarstwa sztalugowego, zajmuje się pisaniem ikon.

eprasa.pl 7af15ed194

33 PIOTR **BANASZKIEWICZ**

PEJZAŻ Z BALONEM, 2024

olej, płótno

120 cm x 120 cm

Złóż ofertę

Piotr Banaszkiewicz urodził się w 1981 roku. Uzyskał dyplom z grafiki warsztatowej na Uniwersytecie Mikołaja Kopernika w Toruniu z wybitnymi osiągnięciami, dwukrotnym Stypendium Ministra Nauki i Szkolnictwa Wyższego oraz czterokrotnym Stypendium Rektora. Tworzy senne pejzaże i nokturny, czerpiąc ze sztuki mistrzów holenderskich. Obrazy artysty, również oniryczne są jednak bardziej wyważone w kolorystyce, stonowane i spokojne.

eprasa.pl 7af15ed194

34 RADOSŁAW **KUŚ**

NOC W MARMARI, 2025

olej, płótno

100 cm x 100 cm

Złóż ofertę

Radosław Kuś urodził się w 1983 r. w Nisku na Podkarpaciu. Mieszka i pracuje w Krakowie. Z wykształcenia jest radcą prawnym, zaś z zamiłowania artystą. Techniki malarskie, które najczęściej wykorzystuje to olej oraz akryl. Tworzy głównie w nurcie nazywanym realizmem magicznym, przedstawiając kompozycje malarskie z motywów architektonicznych oraz z przedmiotów z życia codziennego, na swój odmienny sposób. W swojej twórczości tworzy światy z pogranicza rzeczywistości i marzenia sennego.

eprasa.pl 7af15ed194

35 JOANNA **MIESZKO**

HUSARIA W GDAŃSKU, 2024

akryl, płótno

73 cm x 100 cm

Złóż ofertę

Joanna Mieszko jest malarką, rzeźbiarką, performerką i kuratorką sztuki. Zajmuje się również fotografią i rysunkiem. Ukończyła Państwową Wyższą Szkołę Sztuk Plastycznych w Poznaniu, gdzie studiowała w pracowniach rzeźby oraz rysunku. Jej praca dyplomowa, zespół rzeźb w piaskowcu pt. „Zmagania", została umieszczona w parku poznańskiego zoo. Od 2014 r. aż do śmierci Edwarda Dwurnika w 2018 r., Mieszko współpracowała z artystą, tworząc w tym czasie obszerną dokumentację fotograficzną tej współpracy.

eprasa.pl 7af15ed194

36 MAGDALENA **KĘPKA**

PROSTO DO MORZA, 2025

olej, akryl, płótno

70 cm x 100 cm

Złóż ofertę

Magdalena Kępka jest absolwentką malarstwa na Akademii Sztuk Pięknych we Wrocławiu oraz Akademii Wychowania Fizycznego we Wrocławiu. Maluje w technice olejnej i akrylowej. Tematem jej obrazów jest polski pejzaż, marynistyka oraz architektura gorącego południa. Ostatnie cykle prac wkraczają w świat realizmu magicznego i malarstwa symbolicznego. Brała udział w wielu krajowych i międzynarodowych konkursach malarskich, plenerach oraz licznych wystawach pokonkursowych.

eprasa.pl 7af15ed194

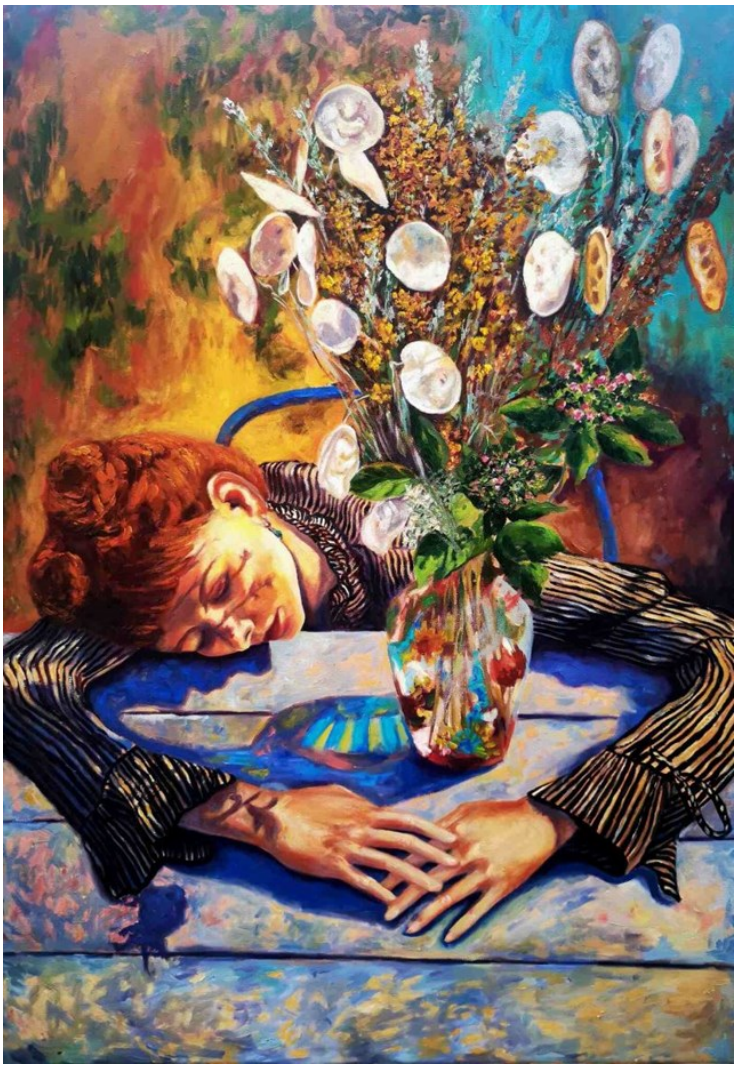

37 ASYA **BAYLI**

OBJĘCIA, 2024

olej, płótno

90 cm x 70 cm

Złóż ofertę

Jestem artystką, wychowaną w dwóch kulturach: polskiej i azerskiej. Urodziłam się w Azerbejdżanie w rodzinie artystów: malarzy, rzeźbiarzy i reżysera teatru lalek. Od 6 lat mieszkam i tworzę na terenie Polski. Gram w trupie teatru "Miedzynarodowy", prowadzę twórcze warsztaty i wieczory w mojej pracowni WarsawArtRoom. Inspiruję się zgłębianiem granic możliwości ludzkiego ciała i jego połączeniem z umysłem; sytuacjami i doświadczeniami wewnetrznymi, które zwykle pozostają niezauważone; mitolofią, florą i fauna.

eprasa.pl 7af15ed194

38 JOANNA **BUSZKO**

MOJA DROGA, MOJA DROGA, 2025

olej, płótno

100 cm x 80 cm

Złóż ofertę

Joanna Buszko artystka malarka, rzeźbiarka i autorka murali, graffiti oraz instalacji. Studia w latach 1999-2004. Absolwentka Instytutu Sztuk Pięknych na wydziale UMCS w Lublinie. Dyplom z rzeźby w pracowni profesora Sławomira Mieleszko w 2004 roku.

eprasa.pl 7af15ed194

39 HENRYK **TROJAN**

DZIEWCZYNA Z KOTEM, 2025

olej, płyta

40 cm x 50 cm

Złóż ofertę

Henryk Trojan po ukończeniu studiów w PWSSP w Łodzi (obecnie ASP) w 1987 zajmuje się głównie malarstwem olejnym. W dorobku ma dużo wystaw zbiorowych i indywidualnych, akcji plastycznych i plenerów malarskich zarówno w kraju jak i zagranicą. Od lat tworzy cykl obrazów figuratywnych dotyczących naszej codzienności.

eprasa.pl 7af15ed194

40 SEBASTIAN **KOMOROWSKI-NALAZEK**

BEZ TYTUŁU, 2024

akryl, płótno

60 cm x 60 cm

Złóż ofertę

Sebastian Komorowski-Nalazek urodził się w 1991 roku. Absolwent Państwowego Liceum Plastycznego im. Wojciecha Gersona w Warszawie. Ukończył studia na Wydziale Dziennikarstwa Uniwersytetu Warszawskiego, specjalność Fotografia. Źródłem jego inspiracji są ludzie i ich emocje. Zajmuje się malarstwem figuratywnym i fotografią.

eprasa.pl 7af15ed194

41 IZABELA **BAJDA**

NAD BRZEGIEM - ZEFIR, 2024

akryl, płótno

70 cm x 70 cm

Złóż ofertę

Izabela Bajda urodziła się w Szczecinie, gdzie ukończyła Liceum Plastyczne. Kontynuując edukację artystyczną, podjęła studia w Wyższej Szkole Sztuki Użytkowej, decydując się na profil grafika użytkowa. W 2006 roku uzyskała dyplom obroniwszy pracę dyplomową pod kierunkiem prof. Grzegorza Marszałka i prof. Leszka Żebrowskiego. Po zakończeniu studiów, kierowana zafascynowaniem sztuką fotografii, zdecydowała się na studia podyplomowe w Warszawskiej Szkole Fotografii jako zwieńczenie swej edukacyjnej drogi.

eprasa.pl 7af15ed194

42 RENATA **MAGDA**

SILENCE XIV, 2025

akryl, płótno

85 cm x 80 cm

Złóż ofertę

Renata Magda urodzona w Rzeszowie w 1980 roku. W latach 1999-2002 kształciła się na Uniwersytecie Ludowym i uzyskała dyplom z malarstwa i tkaniny artystycznej. W latach 2002-2006 studiowała na Wydziale Sztuki Uniwersytetu Rzeszowskiego, ukończyła specjalizację malarstwo. W 2012 roku została absolwentką architektury wnętrz, a w 2014 na krakowskiej Akademii Sztuk Pięknych uzyskała dyplom na Wydziale Malarstwa i obroniła aneks z rysunku. Członkini Krakowskiej grupy X.

eprasa.pl 7af15ed194

43 ALEKSANDR **YASIN**

ZMYSŁY CISZY IX, 2025

akryl, płótno

60 cm x 70 cm

Złóż ofertę

Aleksandr Yasin urodził się w 1971 roku. Uprawia malarstwo akwarelowe, akrylowe i olejne. W 1997 roku ukończył Wydział Architektury Akademii Krymskiej (praca magisterska z wyróżnieniem). Jest członkiem ZPAP okręgu Warszawskiego oraz członkiem Stowarzyszenia Akwarelistów Polskich, które wchodzi w skład Europejskiej Federacji Akwarelistów. Na swoim koncie ma ponad 100 wystaw autorskich i zbiorowych w kraju i za granicą. Jego prace znajdują się w kolekcjach prywatnych i muzeach na całym globie.

eprasa.pl 7af15ed194

44 ILONA **HERC**

POŻEGNANIE LATA W STARYCH SADACH, 2025

akryl, płótno

50 cm x 100 cm

Złóż ofertę

Ilona Herc urodziła się w 1972 roku w Chrzanowie. Ukończyła Państwowe Liceum Sztuk Plastycznych w Nowym Wiśniczu. Jest absolwentką Instytutu Sztuki Uniwersytetu Śląskiego w Katowicach. W 1998 roku uzyskała dyplom z malarstwa w pracowni prof. Zygmunta Lisa. Jest członkiem ZPAP.

eprasa.pl 7af15ed194

45 AGATA **PADOL**

SEN O WYSPIE, 2025

akryl, płótno

100 cm x 80 cm

Złóż ofertę

Agata Padol w roku 1991 ukończyła z wyróżnieniem studia na Uniwersytecie Artystycznym w Poznaniu, na Wydziale Edukacji Artystycznej w Pracowni Malarstwa prof. Piotra C.Kowalskiego. Artystka zajmuje się malarstwem na płótnie w technice olejnej i akrylowej. Ma również doświadczenia w pracach wielkoformatowych i freskach na obiektach historycznych. Posiada kompetencje kuratora sztuki, krytyka sztuki i specjalisty w zakresie analizy dzieła. Ponadto zajmuje się designem w nowoczesnej przestrzeni.

eprasa.pl 7af15ed194

46 ŁUKASZ **JANKIEWICZ**

DRZEWO WYOBRAŹNI, 2025

olej, płótno

140 cm x 100 cm

Złóż ofertę

Łukasz Jankiewicz jest z wykształcenia architektem wnętrz, ukończył Wyższą Szkolę Humanistyczną we Wrocławiu. Artysta aktywnie uczestniczy w wielu wystawach i aukcjach sztuki współczesnej zarówno w kraju, jak i za granicą. W 2012 roku zdobył nagrodę Wydziału Promocji Urzędu Miasta Wrocławia na pokazie „Ubrać Wrocław" za strój inspirowany Iglicą. W Galerii POSK w Londynie brał udział w zbiorowej wystawie polskiego malarstwa współczesnego „DNA Kobiety".

eprasa.pl 7af15ed194

47 LUIZA **LOS-PŁAWSZEWSKA**

W SŁONECZNEJ ZATOCE, 2025

akryl, płótno

70 cm x 70 cm

Złóż ofertę

Luiza Los-Pławszewska urodziła się w 1963 roku w Szczecinie. W 1983 roku ukończyła Państwowe Liceum Sztuk Plastycznych im. Constantina Brancusi w Szczecinie. W 1991 roku została absolwentką historii sztuki Uniwersytetu Wrocławskiego. W latach 2018-2020 studiowała malarstwo Studia Podyplomowe Akademii Sztuk Pięknych im. Eugeniusza Gepperta we Wrocławiu. Jej prace znajdują się w zbiorach prywatnych w kraju, i zagranicą m.in. w Niemczech, Austrii, USA, Australii i w Szwajcarii. Obecnie mieszka i tworzy w Opolu.

eprasa.pl 7af15ed194

48 MAGDA **SZWABE**

OGRÓD MAROKAŃSKI, 2025

akryl, płótno

80 cm x 100 cm

Złóż ofertę

Magda Szwabe urodziła się w1983 roku we Wrocławiu. Mieszka i tworzy w Gdańsku. Artystka maluje głównie akrylami i olejami na płótnie, w technice własnej, mieszanej. Każdy obraz rozpoczyna od charakterystycznego intuicyjnego pociągnięcia pędzlem, szpachelką, które potem determinuje kompozycję dzieła. Koła, trójkąty, kwadraty, liczne linie są elementami, które zawsze pojawiają się na płótnie. Duże znaczenie ma dla niej symbolika barw. Jej prace zdobią przestrzeń w prywatnych kolekcjach polskich i zagranicznych.

eprasa.pl 7af15ed194

49 BARTOSZ **KACZMARCZYK**

LET IT IN THE LIGHT, 2025

drewno

109 cm x 109 cm

Złóż ofertę

Bartosz Kaczmarczyk urodził się w 1984 r., pochodzi z Ełku. Rodzinne strony i ich naturalne położenie jest wielką inspiracją dla artysty, w szczególności bliskość lasów i jezior. Poprzez swoje abstrakcje, Bartosz Kaczmarczyk ukazuje energię, chaos spotykający porządek.

eprasa.pl 7af15ed194

50 KLAUDIA **KRZOSEK**

BEZ TYTUŁU, 2024

olej, płótno

100 cm x 80 cm

Złóż ofertę

Klaudia Krzosek urodziła się w 2000 r. W 2013 r. rozpoczęła naukę w Ogólnokształcącej Szkole Sztuk Pięknych im. Józefa Brandta w Radomiu, którą w 2019 r. ukończyła z wyróżnieniem oraz zdobyła specjalizację z projektowania graficznego. W 2019 r. rozpoczęła studia na Akademii Sztuk Pięknych w Warszawie, gdzie uczęszczała na zajęcia do pracowni profesora Andrzeja Zwierzchowskiego oraz doktora Tomasza Knorowskiego. W 2022 r. obroniła dyplom licencjacki ze specjalizacji Projektowanie Wnętrz.

eprasa.pl 7af15ed194

51 WERONIKA **FORMEJSTER**

BEZ TYTUŁU, 2025

olej, płótno

100 cm x 80 cm

Złóż ofertę

Artystka Weronika Formejster (ur. 1999) jest absolwentką Liceum Sztuk Plastycznych im. Artura Grottgera w Supraślu (2015-2019), studentką Wydziału Projektowanie Wnętrz Architektury Politechniki Białostockiej. Przygodę z malarstwem olejnym rozpoczęła pod koniec 2020 r. Swoją pasję i miłość do koni przelewa na płótna. Za sobą ma autorską wystawę która odbyła się na początku 2022r. W Domu Kultury "Śródmieście " w Białymstoku.

eprasa.pl 7af15ed194

52 KATARZYNA **REKIEL**

PÓŁAKT RUDOWŁOSEJ DZIEWCZYNY, 2024

pastel, karton

70 cm x 50 cm

Złóż ofertę

Katarzyna Rekiel urodziła się w 1982 roku. W 2006 roku uzyskała dyplom z malarstwa na Wydziale Artystycznym UMCS w Lublinie. Przez wiele lat pracowała jako technik przy konserwacji zabytków w Warszawie i Lubelszczyźnie. Obecnie zajmuje się rysowaniem portretów, aktów. Pracuje głównie w technice ołówka i pasteli suchych na papierze. Jej prace znalazły swoje miejsce w Polsce i za granicą.

eprasa.pl 7af15ed194

53 JOANNA **SZUMSKA**

PIANO BAR 9, 2024

olej, akryl, płótno

80 cm x 80 cm

Złóż ofertę

Joanna Szumska to artystka urodzona w Otwocku w 1965 roku. Ukończyła Państwowe Liceum Sztuk Plastycznych w Warszawie, pracowała w pracowni scenograficznej teatru Baj w Warszawie. Później zajmowała się projektowaniem graficznym oraz projektowaniem wnętrz. Jednak malarstwo zawsze było jej naturalnym środkiem wyrazu.

eprasa.pl 7af15ed194

54 MARCIN **WILK**

ZAPAŚNICY, 2024

olej, płótno

70 cm x 60 cm

Złóż ofertę

Marcin Wilk kształcił się w pracowni rysunku i malarstwa Lecha Maciejewskiego. W 1998 roku obronił dyplom z rysunku w pracowni Małgorzaty Maciejewskiej i z projektowania graficznego w pracowni Franciszka Otto. W 2004 roku obronił dyplom z wyróżnieniem na Wydziale Stuk Pięknych UMK w Toruniu z zakresu grafiki w pracowni rysunku prof. Bogdana Chmielewskiego. W latach 2003 2005 studiował na specjalności projektowanie graficzne w pracowni prof. E. Salińskiego.

eprasa.pl 7af15ed194

55 DAVID **BAGALISHVILI**

WIECZORNA WARSZAWA, 2025

olej, płótno

80 cm x 120 cm

Złóż ofertę

David Bagalishvili urodził się w 1963 r. w Sighnagi w Gruzji, jest absolwentem liceum plastycznego im Toidze w Tbilisi i Instytutu Sztuk Dekoracyjnych (obecnie Akademia Sztuk Pięknych) we Lwowie. Obecnie pracuje w technice olejnej na płótnie, ale wcześniej zajmował się przede wszystkim malarstwem monumentalnym dla wnętrz, w tym sakralnych. Ma również doświadczenie w pracach rzeźbiarskich, grafice, kolażu i akwareli. Od 2006 mieszka i pracuje w Ukrainie.

eprasa.pl 7af15ed194

56 JAN **DUBROWIN**

AUDIENCJA Z CYKLU KOCIE BAJKI, 2024

olej, płótno

50 cm x 80 cm

Złóż ofertę

Jan Dubrowin urodził się w 1957 roku. Studiował w Państwowej Wyższej Szkole Sztuk Plastycznych w Łodzi (obecnie ASP). Dyplom uzyskał w 1981 roku z zakresu tkaniny unikatowej. Od tego czasu uczestniczył we wszystkich wystawach środowiskowych. Wielokrotnie prezentował swoją twórczość na wystawach indywidualnych i zbiorowych w kraju i za granicą m. in. w Rzeszowie, Tarnowie, Poznaniu, Warszawie, Łodzi, Toruniu, Bełchatowie, Kostromie, Esslingen, Gironie, Równem, Pradze.

eprasa.pl 7af15ed194

57 KRZYSZTOF **KOPEĆ**

BŁĘKIT SNU, 2025

olej, technika własna, płótno

70 cm x 70 cm

Złóż ofertę

Krzysztof Kopeć urodził się w 1972 roku w Chorzowie. Studia ukończyl w Instytucie Wychowania Artystycznego WSP w Częstochowie. W 1999 roku uzyskał dyplom ze specjalizacji Malarstwo. W 2002 roku ukończył także Podyplomowe Studium Rysunku i Malarstwa na Akademii Sztuk Pięknych we Wrocławiu. Należy do Związku Polskich Artystów Plastyków. Należy do grupy „Młodzi Sztuką". Jest objęty stałym patronatem artystycznym oraz medialnym w ramach projektu Artistic Guarantee of Art Imperium.

eprasa.pl 7af15ed194

58 JOANNA **ROSZKOWSKA**

DUET FLOW OF FORCES, 2025

akryl, pastel, tusz, płótno

120 cm x 100 cm

Złóż ofertę

Joanna Roszkowska jest absolwentką wydziału Wzornictwa Przemysłowego ASP w Warszawie. Rzeźbę studiowała w pracowni Krystiana Jarnuszkiewicza i Wiktora Gutta. Członek stowarzyszenia ZPAP. Mieszka i tworzy w Warszawie. Tworzy abstrakcyjne rzeźby ceramiczne oraz obrazy. Nie robi szkiców, tworzy intuicyjnie. W jej pracach rzeźbiarskich przewijają się dwa nurty, które się przenikają oraz powracają w wielu jej kolekcjach.

eprasa.pl 7af15ed194

59 MAŁGORZATA **RUKSZAN**

PODNIEBNA CYTADELA, 2025

akryl, płótno

50 cm x 40 cm

Złóż ofertę

Małgorzata Rukszan urodzona w 1986 roku. Animatorka kultury i malarka zajmująca się również grafiką komputerową. Tematem jej prac, pełnych koloru i światła, są ludzie oraz baśniowy świat odwołujący się do wyobraźni. Brała również udział w wystawie głównej III Piotrkowskiego Biennale Sztuki w 2015 roku. Współpracuje z galeriami sztuki oraz uczestniczy w aukcjach. Jej prace znajdują się w kolekcjach prywatnych w kraju i za granicą.

eprasa.pl 7af15ed194

60 PATRYCJA **SZMYT**

RYTM PRZESTRZENI, 2025

akryl, płótno

60 cm x 80 cm

Złóż ofertę

Patrycja Szmyt jest absolwentką Państwowego Liceum Sztuk Plastycznych w Gdyni Orłowie. Artystka uprawia malarstwo sztalugowe w technice olejnej oraz akrylowej. Obecnie tworzy cykl obrazów poświęconych Stoczni Gdańskiej. Same dźwigi portowe utożsamia z ludźmi i emocjami z jakimi każdy z nas się zmaga takimi jak: radość, smutek, strach czy wstyd. Artystka nie ogranicza się jednak do jednej tematyki, tworzy również malarstwo figuratywne, pejzaże czy martwe natury.

eprasa.pl 7af15ed194

61 MIRO **BIAŁY**

KONIEC GRY, 2024

olej, płótno

120 cm x 80 cm

Złóż ofertę

Mirosław („Boże go błogosław") Biały to artysta urodzony w 1966 roku. Uczył się w lubelskim Liceum Plastycznym, z kolei w Danii studiował w Wyższej Szkole Graficznej. Podczas studiów w Kopenhadze szkolił się na komputerze w grafice komputerowej. Przygodę z malarstwem rozpoczął już we wczesnym dzieciństwie. Jest bardzo zaangażowanym w swoją działalność artystą, który wielokrotnie wystawiał swoje prace, między innymi w Niemczech, Holandii, Skandynawii i Polsce.

eprasa.pl 7af15ed194

62 MACIEJ **CIEŚLA**

RUSAŁKA, 2025

olej, płótno

145 cm x 95 cm

Złóż ofertę

Maciej Cieśla to jest absolwentem Akademii Sztuk Pięknych we Wrocławiu, rozpoznawalny głównie w Niemczech. Jego styl oscyluje wokół abstrakcji, symbolizmu i ekspresji, z dużym naciskiem na pojęcie archetypu i sztuki prymitywnej. Malarz porusza całą gamę prywatnych, unikatowych dla jego świata tematów.

eprasa.pl 7af15ed194

63 EUGENIUSZ **OCHONKO**

MAGIA DE ORIENTE, 2023

olej, akryl, szlagmetal, płótno

100 cm x 80 cm

Złóż ofertę

Eugeniusz Ochonko urodził się w 1964 roku. W 1996 roku ukończył Wydział Malarstwa i Grafiki w Akademii Sztuk Pięknych w Gdańsku. Należy do Związku Polskich Artystów Plastyków oraz związku „International Artist Professional". Obecnie mieszka i tworzy w Hiszpanii. Bazując na precyzyjnej, wzorowanej na rysunkach starych mistrzów technice w sposób bardzo konsekwentny kontynuuje mieszanie świata rzeczywistego z fantasmagorią. W jego obrazach świat realny ewokuje ten ukryty, magiczny.

eprasa.pl 7af15ed194

64 KRZYSZTOF **TANAJEWSKI**

1928 BUGATTI TYPE 43, 2024

akryl, płótno

70 cm x 100 cm

Złóż ofertę

Krzysztof Tanajewski urodził się w 1967 roku w Olsztynie. Poza tradycyjnym malarstwem sztalugowym, tworzy grafiki komputerowe oraz komiksy. Jego twórczość w dużym stopniu inspirowana jest historią motoryzacji i lotnictwa. Eksperymentując z technikami street artu i dieselpunku, poszukuje nowych środków przekazu. Jest także autorem prac inspirowanych historią Olsztyna oraz Warmii i Mazur.

eprasa.pl 7af15ed194

65 GRZEGORZ **RADZIEWICZ**

STAIRWAY TO HEAVEN, 2024

olej, płótno

100 cm x 80 cm

Złóż ofertę

Grzegorz Radziewicz urodzony w 1976 roku w Białymstoku. Absolwent Akademii Sztuk Pięknych im. Eugeniusza Gepperta we Wrocławiu. Zajmuje się malarstwem sztalugowym i wielkoformatowym, grafiką artystyczną oraz performansem. Prezentował swoje obrazy oraz grafiki na 30 wystawach indywidualnych oraz ponad 80 wystawach zbiorowych. Pokazywał swoje prace w Polsce, USA, Anglii, Portugalii, Japonii. Często działa na pograniczu sztuk plastycznych z poezją, muzyką oraz teatrem.

eprasa.pl 7af15ed194

66 ANNA **OLESZKIEWICZ**

NOCNY POŁÓW, 2024

akryl, płótno

120 cm x 80 cm

Złóż ofertę

Anna Irmina Oleszkiewicz jest artystką urodzoną w 1992 w Sycowie. Ukończyła Uniwersytet im. Adama Mickiewicza w Poznaniu, na wydziale Pedagogiczno-Artystycznym w Kaliszu. W 2015 roku uzyskała dyplom ukończenia studiów pierwszego stopnia na kierunku malarstwo. W 2017 uzyskała tytuł magistra sztuki. Zajmuje się współczesnym malarstwem olejnym. Artystka jest zaangażowana w wiele projektów artystycznych, a jej prace prezentowane były na wielu wystawach w Polsce i za granicą.

eprasa.pl 7af15ed194

67 ANNA **SZELĄGOWSKA**

TWARZE V. POD WODĄ, 2024

akryl, płótno

130 cm x 55 cm

Złóż ofertę

Anna Szelągowska jest samoukiem zakochanym w grze kolorów, światła i cieni. Jej prace charakteryzują się żywymi, kontrastowymi barwami oraz użyciem figur geometrycznych. Głównie pracuje na farbach akrylowych, ale często łączy je z innymi technikami, m.in. farbami i pastelami olejnymi. Jej ulubionymi kierunkami w sztuce są art deco oraz kubizm. Malarstwem zajmuje się od ponad 4 lat. Obecnie jej pasja stała się również pracą. Jestem dumna z tego, że kilkadziesiąt jej obrazów zdobi wnętrza w Polsce oraz za granicą.

eprasa.pl 7af15ed194

68 MARIA **KUCIA-ALBIN**

POZA CZASEM 3, 2025

akryl, płótno

100 cm x 80 cm

Złóż ofertę

Maria Kucia-Albin to artystka plastyk scenograf, malarka. Absolwentka PLSP Warszawa i ASP we Wrocławiu. Urodzona 1956 r. we Wrocławiu. Od 1979 roku na stałe współpracuje z TVP jako scenograf. Realizacje scenograficzne to liczne programy telewizyjne, Teatry Telewizji, programy edukacyjne, rozrywkowe, dziecięce itp. Scenograf i kostiumograf teatralny. Autorka scenografii do serii programów w konwencji teatralnej dla TVP ABC(np. "Rower Błażeja", "Domisie", "Kuchcikowo", "Budzik").

eprasa.pl 7af15ed194

69 PATRYCJA **KRUSZYŃSKA-MIKULSKA**

WATER EXISTANCE XI, 2025

akryl, olej, płótno

80 cm x 80 cm

Złóż ofertę

Patrycja Kruszyńska-Mikulska urodziła się w Lublinie. Jest absolwentką I i II stopnia Wydziału Artystycznego UMCS w Lublinie, specjalizacja malarstwo sztalugowe. Zajmuje się malarstwem olejnym, ceramiką, projektowaniem wzorów i malowaniem na porcelanie. Współpracowała z projektantami Jerzego Staraka i Anny Woźniak -Starak w projekcie do „Witkiewiczówki" w Zakopanem. Zdobyła pierwsze miejsce w eliminacjach wojewódzkich w konkursie na plakat pt. „Promocja zdrowia". Członkini Towarzystwa Przyjaciół Sztuk Pięknych w Lublinie.

eprasa.pl 7af15ed194

70 ZUZANNA **JANKOWSKA**

PIERWSZE WYJŚCIE Z MROKU, 2025

akryl, płótno

50 cm x 50 cm

Złóż ofertę

Zuzanna Jankowska artystka urodzona w 1991 roku w Warszawie. W 2016 roku obroniła z wyróżnieniem tytuł magistra na Akademii Sztuk Pięknych w Warszawie na wydziale Grafiki. W 2016 roku zdobyła główną nagrodę w prestiżowym Konkursie o Artystyczną Nagrodę Siemensa. Zajmuje się grafiką komputerową oraz malarstwem. Jej twórczość charakteryzuje graficzny realizm osadzony w geometrii. Najczęściej przedstawia wizerunki zwierząt, ludzi oraz rzeźb. Nawiązuje do popkultury.

eprasa.pl 7af15ed194

71 TOMASZ **TYSZKIEWICZ**

POD WODOSPADEM, 2025

olej, płótno

120 cm x 100 cm

Złóż ofertę

Tomasz Tyszkiewicz urodził się w 1975 r. w Zambrowie, mieszka w Białymstoku. Studiował pedagogikę kulturoznawczą. Tworzy na pograniczu i przenikaniu się ekspresjonizmu, abstrakcji i surrealizmu, z zamiłowaniem do intensywnych, wyrazistych kolorów. Inspiracje czerpie z literatury, historii sztuki, muzyki, wszystkiego co wywołuje wrażenia, choć największą inspiracją, która nadaje ostateczną formę jego pracom jest obserwacja codziennych zachowań otoczenia, ludzkich interakcji i póz.

eprasa.pl 7af15ed194

72 DARIA **ZBIEŃ**

A LADY COVERED IN CLOUDS AFTER JOHN SINGLETON COPLEY, 2025

olej, płótno

100 cm x 80 cm

Złóż ofertę

Daria Zbień urodziła się w 2002 roku. Artystka fascynuje się sztuką dawną, a w szczególności sztuką epoki renesansu i baroku. W swoich dziełach stara się odzwierciedlić styl dawnych mistrzów. Jej wzorcami są wybitni malarze t.j. Jan Matejko, Leonardo da Vinci czy Caravaggio. Podobnie jak oni, w malarstwie skupia się na postaci. Głównym celem artystki jest tworzenie prac, które zawierają podstawowe cechy malarstwa dawnego, a jednocześnie eksponują nadany im współczesny akcent.

eprasa.pl 7af15ed194

73 WLADISLAW **STALMACHOW**

WIECZÓR - SPACER WE DWOJE, 2025

olej, płótno

30 cm x 24 cm

Złóż ofertę

Wladislaw Stalmachow urodził się w 1970 roku w ZSRR (obecnie Białoruś). Mieszkał w Witebsku i Mińsku. Jest absolwentem Mińskiego Instytutu Radiotechnicznego, gdzie podczas nauki jednocześnie pracował jako artysta-dekorator oraz uczył się w szkole podnoszenia kwalifikacji artystów-dekoratorów. Od 1991 roku brał udział w nieoficjalnych wystawach sztuki w Mńsku i Witebsku, a od 1999 roku jego twórczość była pokazywana na wystawach na Białorusi, w Niemczech, Luksemburgu, Szwajcarii, Danii, Szwecji.

eprasa.pl 7af15ed194

74 EMILIA **WASZAK**

CZARNY TULIPAN, 2024

akryl, płótno

90 cm x 80 cm

Złóż ofertę

Emilia Waszak to polska artystka, zajmuje się malarstwem i grafiką.. Ukończyła Wydział Sztuk Pięknych Uniwersytetu Mikołaja Kopernika w Toruniu, uzyskując dyplom z grafiki warsztatowej i litografii. Waszak dwukrotnie uzyskała Stypendium Ministra za swoje wybitne osiągnięcia artystyczne.

eprasa.pl 7af15ed194

75 PIOTR **NOGAJ**

TOALETA PUBLICZNA, 2025

olej, płótno

90 cm x 90 cm

Złóż ofertę

Piotr Nogaj malując, nigdy nie wie kiedy skończy i też nie do końca jest to od niego zależne. Jak sam twierdzi: „nie zawsze proces ten jest lekki i przyjemny, wręcz przeciwnie; najczęściej to walka ze swoimi słabościami, gdzie największym wrogiem staje się sam umysł. Nie oznacza to jednak, by przestać myśleć, lecz by zacząć myśleć obrazem”. Malarstwo jest jego sposobem na życie, pasją i nałogiem, bez którego ciężko żyć.

eprasa.pl 7af15ed194

76 GRZEGORZ **SKRZYPEK**

AFRONAUCI I LAWENDOWY KONIOSTWOREK, 2025

olej, płótno

40 cm x 50 cm

Złóż ofertę

Grzegorz Skrzypek urodził się w Sosnowcu. Jest absolwentem Akademii Sztuk Pięknych im. Jana Matejki w Krakowie. Dyplom uzyskał z malarstwa sztalugowego w pracowni profesora Włodzimierza Kunza, aneks z rysunku w pracowni profesora Sławomira Karpowicza. Jest członkiem Związku Polskich Artystów Plastyków i jednym z założycieli i członków grupy malarskiej „MESSAGE". To także nauczyciel rysunku i malarstwa w Zespole Szkół Plastycznych w Dąbrowie Górniczej.

eprasa.pl 7af15ed194

77 SŁAWOMIR **GĘBCZYŃSKI**

JUPITER VIBES, 2025

akryl, płótno

100 cm x 70 cm

Złóż ofertę

Sławomir Mściwoj Łukasz Gębczyński urodził się w 1984 r. w Szczecinie. Studiował na Akademii Sztuk Pięknych w Warszawie, w pracowni malarstwa profesora Jarosława Modzelewskiego. Jako student zadebiutował w maju 2015 r. podczas Wystawy Dyplomowej w Galerii Studio, w PKiN w Warszawie oraz na Wystawie Najlepsze Dyplomy ASP w Gdańsku. W 2015 r. został zatrudniony jako debiutujący asystent na Wydziale Malarstwa Warszawskiej ASP w pracowni Rysunku I roku. Od 2016 roku jest członkiem Związku Polskich Artystów Plastyków okręgu Warszawskiego.

eprasa.pl 7af15ed194

78 PAWEŁ **GRABOWSKI**

FUTURA 6, 2025

akryl, płótno

110 cm x 80 cm

Złóż ofertę

Paweł Grabowski urodził się w 1968 roku. Jest absolwentem wrocławskiej ASP o wszechstronnych zainteresowaniach. Rzeczywistość jest dla niego okazją do dobrej zabawy. Nie waha się próbować swoich sił w różnych dziedzinach ale w każdym projekcie zostawia swój kreatywny ślad. Jedną z jego ulubionych form spędzania wolnych chwil jest malarstwo. Eksperymentuje z akwarelą, olejem oraz akrylem. Kobiece postacie są inspiracją do twórczego poszukiwania formy i harmonijnych zestawień barw.

eprasa.pl 7af15ed194

79 WOJCIECH **PIEKARSKI**

AKT KOBIECY, 2022

olej, płótno

70 cm x 50 cm

Złóż ofertę

* podlega droit de suite

Wojciech Piekarski ukończył Politechnikę Łódzką w 2007 roku. Mieszka nieopodal Pabianic koło Łodzi. Zajmuje się tylko malarstwem tworząc na zamówienia duże sceny sakralne i portrety. Maluje też martwe natury i akty. W swojej twórczości wzoruje się na dawnych mistrzach, przede wszystkim malarstwie Caravaggia. Od 2007 roku uczestniczy w programie promowania twórczości łódzkich artystów, który został wprowadzony przez dom aukcyjny Rynek Sztuki w 2006 roku.

eprasa.pl 7af15ed194

80 SŁAWOMIR **SETLAK**

RUN, 2025

akryl, płótno

70 cm x 90 cm

Złóż ofertę

Sławomir Setlak jest absolwentem Małopolskiego Uniwersytetu Ludowego, gdzie pod kierownictwem mgr A.Kijowskiego uzyskał dyplom z malarstwa i ceramiki. Studiował również na Wydziale Sztuki Uniwersytetu Rzeszowskiego, jako specjalizację wybrał rzeźbę w pracowni prof. Marii Góreckiej. Jego malarstwo to figuratywne przedstawienia, w których stara się ukazać emocje i subtelną duchową esencję portretowanych postaci, do tej roli często zaprasza istoty z bliskiego nam świata przyrody.

eprasa.pl 7af15ed194

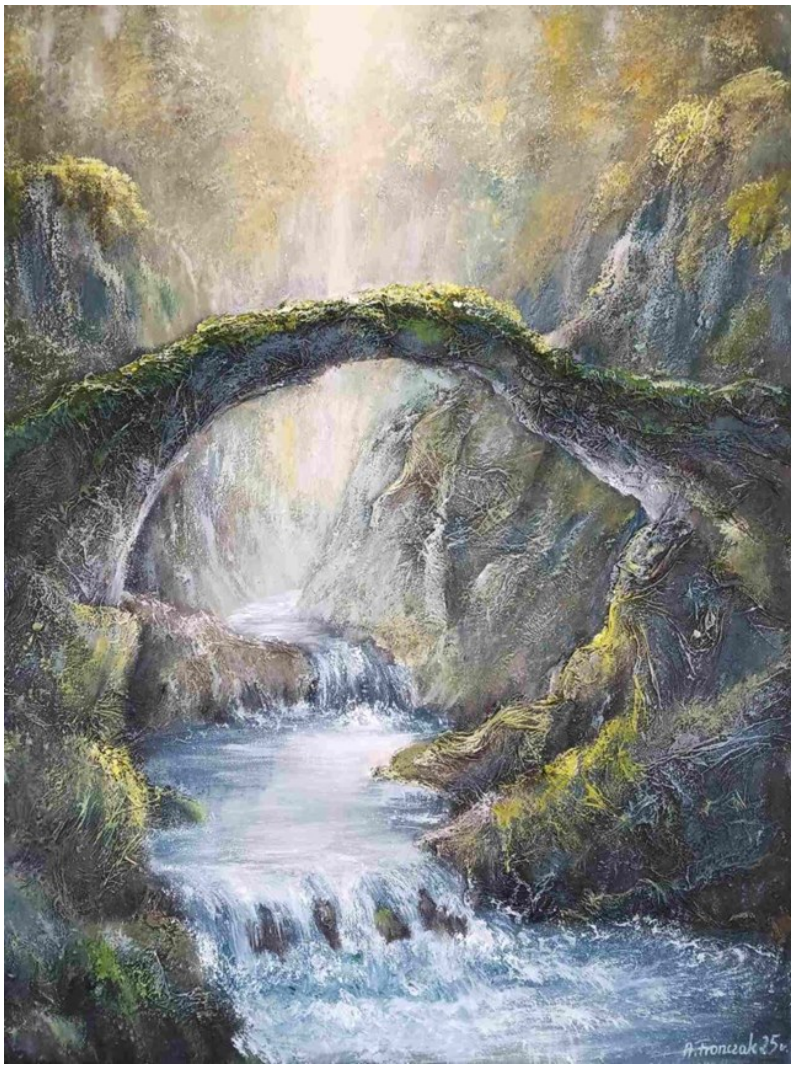

81 ANDRZEJ **FRONCZAK**

BAJECZNA KRAINA..., 2025

akryl, płótno

80 cm x 60 cm

Złóż ofertę

Andrzej Fronczak urodził się w 1959 roku. Uprawia malarstwo sztalugowe i rysunek. Jest laureatem nagród i wyróżnień w konkursach ogólnopolskich i regionalnych. W 2009 roku otrzymał Nagrodę Prezydenta Miasta Włocławka w dziedzinie kultury, a w 2012 roku wyróżnienie. W 2010 roku został odznaczony Srebrnym Krzyżem Zasługi za działalność społeczno-kulturalną. Jego prace wystawiane były w Polsce oraz w Niemczech, Danii, Holandii, Serbii, Włoszech, Ukrainie i Słowacji.

eprasa.pl 7af15ed194

82 MARIA **GRUZA**

OAZA, 2025

olej, płótno

90 cm x 60 cm

Złóż ofertę

Maria Gruza jest absolwentką Akademii Sztuk Pięknych w Warszawie (kierunek Malarstwo w pracowni prof. Romualda). Kształciła się również w dziedzinie Projektowania Wnętrz. Od 1981 roku jest członkinią Związku Polskich Artystów Plastyków. Jej obrazy znajdują się w kolekcjach prywatnych w Europie, Ameryce oraz Australii.

eprasa.pl 7af15ed194

83 ANDRZEJ **KIELAR**

CHARON, 2025

akryl, płótno

50 cm x 70 cm

Złóż ofertę

Andrzej Kielar absolwent Państwowej Szkoły Muzycznej, zawodowo prowadzi zajęcia muzyczne z dziećmi oraz osobami niepełnosprawnymi. Jego prace wpisują się w nurt surrealizmu oraz realizmu magicznego, maluje głównie farbami akrylowymi na płótnie. Mimo fantastycznych światów i treści jakie znaleźć można w jego obrazach, większość z nich to opowieść o człowieku, o poszukiwaniu sensu, tożsamości.

eprasa.pl 7af15ed194

84 WOJCIECH **MUDA MUNKE**

Z CYKLU SEN NR 100, 2023

olej, akryl, płótno

40 cm x 50 cm

Złóż ofertę

Wojciech Muda Munke urodził się w 1981 r. Ukończył Państwowe Liceum Sztuk Plastycznych we Wrocławiu i uzyskał dyplom w 2002 r. Następnie rozpoczął studia na ASP na wydziale malarstwa i rzeźby na kilka lat, ale z osobistych powodów zakończył je bez dyplomu. Po tym zrezygnował z malowania na kilka lat. Powrócił do malowania, i robi to co kocha w swoim unikalnym i niepowtarzalnym stylu. Jest żonaty, ma jedno dziecko, mieszka i maluje w Polsce.

eprasa.pl 7af15ed194

85 RADOSŁAW **KUŹMIŃSKI**

NOMADYZM PRZYSZŁOŚCI, 2025

akryl, płótno

90 cm x 100 cm

Złóż ofertę

Radosław Kuźmiński urodził się w Warszawie. Jest absolwentem Wyższej Szkoły Ekonomiczno-Informatycznej. Aktualnie jest uczestnikiem studiów podyplomowych ASP w Łodzi o kierunku „malarstwo i rysunek". Od kiedy jako młodzieniec zatrudnił się u w pracowni plastycznej Teatru „Lalka" pod kierunkiem Adam Kiliana pokochał działalność twórczą i artystyczną.

eprasa.pl 7af15ed194

86 DARIUSZ **PIEKUT**

ROZTOCZAŃSKA BAJKA 293, 2025

akryl, płótno

70 cm x 50 cm

Złóż ofertę

Dariusz Piekut urodził się w 1959 r. W 1984 r. ukończył Instytut Wychowania Artystycznego UMCS w Lublinie. Jego prace znajdują się w zbiorach Muzeum w Lubaczowie, BWA w Zamościu, Muzeum w Bielsku Białej i Nowohuckim Centrum Kultury w Krakowie. Uczestniczył w ponad 40 wystawach indywidualnych i ponad 100 zbiorowych w kraju i zagranicą. W 2010 r. otrzymał Certificate of the Highest Quality-Short List VII Międzynarodowego Biennale Rysunku w Pilznie w Czechach.

eprasa.pl 7af15ed194

87 HENADZY **HAVARTSOU**

GO ABOUT, 2025

olej, płótno

70 cm x 50 cm

Złóż ofertę

Henadzy Havartsou jest absolwentem Uniwersytetu im. Maszerowa w Vitebsku na Białorusi, obronił tytuł magistra na wydziale Malarstwa i Grafiki (1987 1992 r). Od swojej nauczycielki i mentorki, Walentiny Liahovich, otrzymał to co najważniejsze poczucie wolności w tworzeniu.Obecnie żyje i pracuje w Vitebsku. Artysta dużo czerpie z licznych podróży, właśnie w ten sposób powstają tak różnorodne pejzaże, abstrakcje, zainspirowane niepowtarzalnymi kolorami różnych zakątków świata.

eprasa.pl 7af15ed194

88 TADEUSZ **MACHOWSKI**

GREY CITY, 2023

olej, płótno

80 cm x 100 cm

Złóż ofertę

Tadeusz Machowski urodził się w 1955 roku w Łańcucie. Od dzieciństwa pasjonował się sztuką. Przez ponad 20 lat rozwijał swój talent tworząc realistyczne pejzaże i portrety. Następnie zaczął stopniowo odchodzić od realizmu w stronę expresjonizmu, aby pod wpływem dzieł artystów działających w latach 40-60-tych XX wieku zacząć tworzyć własny abstrakcyjny styl. Artysta ciągle niespokojny, poszukujący i używający różnorodnych technik, z których wiele jest jego własnymi pomysłami.

eprasa.pl 7af15ed194

89 PAWEŁ **ŚWIDERSKI**

GREAT RUNNER, 2025

akryl, spray, technika własna, płótno

120 cm x 100 cm

Złóż ofertę

Paweł Świderski to artysta urodzony w 1983 roku w Białymstoku. Jest malarzem z nurtu street-artu. Od najmłodszych lat eksperymentował z różnymi technikami: rysunkiem, malarstwem sztalugowym, graffiti, muralem. Od kilku lat sztukę uliczną przenosi na płótna. Tworzy głównie farbami akrylowymi, łącząc je często z innym medium, różnicując kolorystykę i fakturę dzieła, co przynosi ciekawe efekty. Obrazy artysty znajdują się w prywatnych kolekcjach w Polsce, Europie i USA.

eprasa.pl 7af15ed194

90 KATARZYNA **ZIELSKA**

ZACHÓD SŁOŃCA NAD PACYFIKIEM II, 2024

olej, płótno

90 cm x 70 cm

Złóż ofertę

Katarzyna Zielska urodziła się w 1991 r. w Nowym Dworze Mazowieckim. Studiowała na ASP w Warszawie, Wydział Malarstwa 2012-2017. Współzałożycielka grupy artystycznej i galerii "Autonomia". Zajmuje się malarstwem, fotografią i rzeźbą. Od kilku lat zajmuje się także edukacją artystyczną w XXXIV LO im. Miguela de Cervantesa. Brała udział w kilkudziesięciu wystawach indywidualnych i zbiorowych. Finalistka konkursu im. Eisbischa , Galeria Sztuki Katarzyny Napiórkowskiej Nagroda specjalna w konkursie ART SHOW INTERNATIONAL 2022.

eprasa.pl 7af15ed194

91 ROBERT **PIASECKI**

INNER HORIZON, 2025

akryl, płótno

70 cm x 70 cm

Złóż ofertę

Robert Piasecki urodzony w Warszawie 1959 roku w Sulejówku. W 1971 Wyjechał do Kenii, gdzie chodził do St. Mary's School w Nairobi. Tam uczył się plastyki przez 4 lata, do zdania egzaminu na poziomie Cambridge „O" Level. 1976 Wyjechał do RPA gdzie przebywał do 2012r roku. Obecnie mieszka i tworzy we Wrocławiu.

eprasa.pl 7af15ed194

92 TOMASZ **BARTELIK**

BLUE ELEPHANT, 2025

akryl, płótno

90 cm x 90 cm

Złóż ofertę

Absolwent Wydziału Architektury Politechniki Gdańskiej. Jego dyplom został uznany za jeden najlepszych w roku 2002. Uhonorowany Medalem Politechniki Gdańskiej w roku 2001. Artysta realizuje się twórczo nie tylko w malarstwie, ale i projektowaniu wnętrz, grafice i wzornictwie przemysłowym.

eprasa.pl 7af15ed194

93 BARBARA **HEIER**

BEZ TYTUŁU, 2025

olej, płótno

100 cm x 100 cm

Złóż ofertę

Barbara Konstancja Heier studiowała filologię polską, przez wiele lat współpracowała z bydgoskim środowiskiem artystów ZPAMiG. Uprawia malarstwo sztalugowe. Inspirowana głownie impresjonizmem, tworzy cykle płócien, gdzie głównym tematem jest pejzaż emocjonalny. Coraz częściej pojawiają się jej prace surrealistyczne, które również cieszą się ogromnym powodzeniem. Światło, kolor, narzędzie i duża artystyczna intuicja składają się na bardzo dobry warsztat malarski.

eprasa.pl 7af15ed194

94 MARIUSZ **ZDYBAŁ**

KSIEŻYCOWA Z CYKLU LOIE FULLER, 2025

olej, płótno

80 cm x 60 cm

Złóż ofertę

Mariusz Zdybał urodził się w 1955 roku w Warszawie. Wykształcenie osiągnął w całkowicie odmiennej dziedzinie i odkrył swoją własną drogę artystyczną. Po latach samokształcenia osiągnął sukces, tworząc własny styl. Jego prace mogą być kojarzone z symbolizmem. Jego głęboki respekt dla artystycznego procesu twórczego wynika z potrzeby pokonywania przeszkód natury materialnej i cierpliwości, potrzebnych do osiągnięcia upragnionych efektów technicznych i estetycznych.

eprasa.pl 7af15ed194

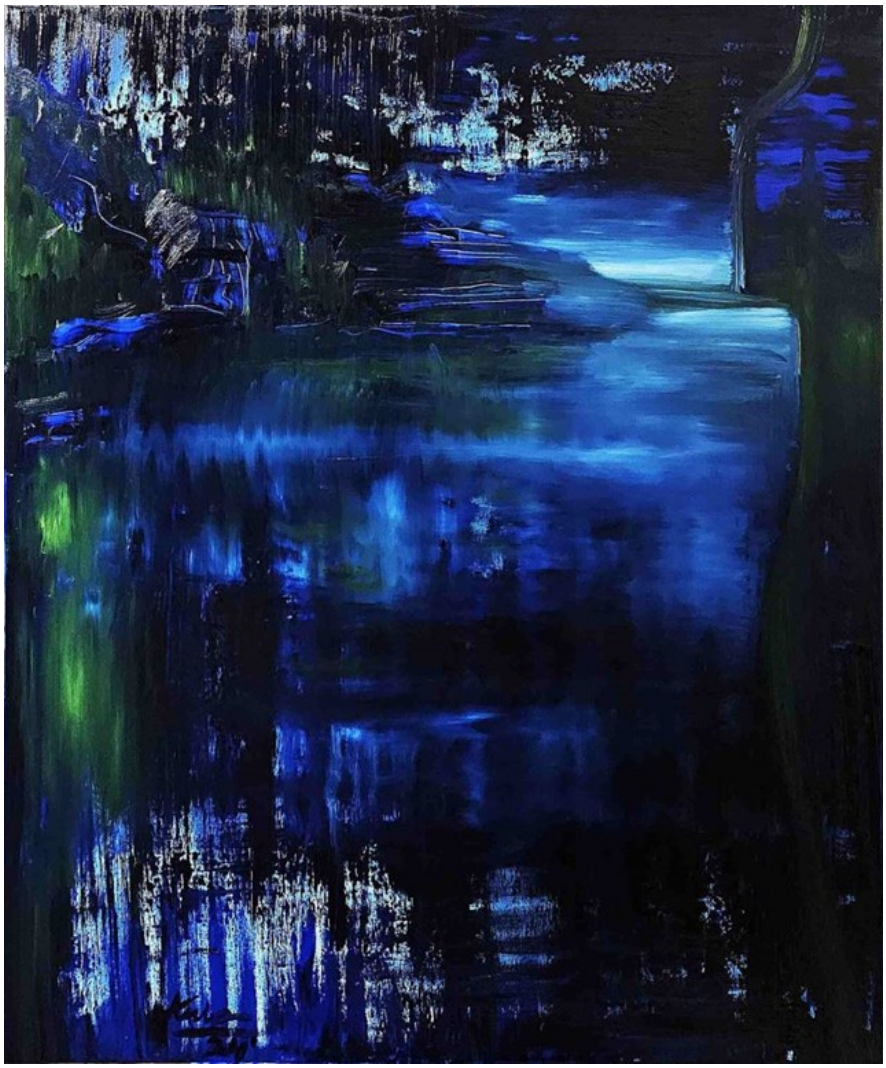

95 BARTŁOMIEJ **KULPA**

CIAŁO Z CYKLU PODRÓŻ PRZEZ SEN, 2024

olej, płótno

120 cm x 100 cm

Złóż ofertę

Bartłomiej Kulpa urodził się w 1997 r. w Warszawie. Jest absolwentem Zespołu Państwowych Szkół Plastycznych im. Wojciecha Gersona w Warszawie. Ukończył ASP w Warszawie Wydział Malarstwa. Dyplom obronił pod kierunkiem prof. Stanisława Baja. Podczas studiów uczęszczał do Pracowni Gościnnej prowadzonej przez: Rafała Bujnowskiego, Piotra Janasa, Oskara Dawickiego. Uczęszczał do Pracowni Rysunku prof. Antoniego Starowieyskiego. Brał udział w kilkunastu wystawach zbiorowych oraz kilku wystawach indywidualnych.

eprasa.pl 7af15ed194

96 PIOTR **MŁODOŻENIEC**

KOMPOZYCJA ABSTRAKCYJNA, 2024

akryl, papier

50 cm x 35 cm

Złóż ofertę

Piotr Młodożeniec w 1981 roku ukończył Wydział Grafiki warszawskiej ASP w pracowni plakatu Henryka Tomaszewskiego. Od 1992 roku tworzy wspólnie z Markiem Sobczykiem graficzną spółkę autorską „zafryki". Zajmuje się malarstwem, grafiką użytkową, plakatem. Stylistyka jego prac nawiązuje do sztuki archaicznej, prymitywnej oraz awangardowej. Otrzymał liczne nagrody i wyróżnienia. W swej twórczości często używa sitodruku i prostych programów komputerowych.

eprasa.pl 7af15ed194

97 MAGDALENA **KARWOWSKA**

MUZEUM XII, 2025

akryl, płótno

120 cm x 200 cm

Złóż ofertę

Magdalena Karwowska to artystka urodzona w 1986 roku w Rudzie Śląskiej. W latach 2006-2011 studiowała na Wydziale Grafiki Akademii Sztuk Pięknych w Krakowie. Dyplom magisterski zrealizowała w Pracowni Miedziorytu pod kierunkiem prof. Stanisława Wejmana, nagrodzony jako jeden z najlepszych dyplomów roku. Poza grafiką zajmuje się malarstwem oraz fotografią. Uczestniczka wielu wystaw indywidualnych i zbiorowych.

eprasa.pl 7af15ed194

98 PIOTR **REMBIELIŃSKI**

ZACHÓD SŁOŃCA, 2024

akryl, płótno

60 cm x 80 cm

Złóż ofertę

Piotr Rembieliński urodził się w 1956 roku, w Warszawie, studiował Architekturę na Politechnice Warszawskiej. Po zakończeniu studiów zajmował się projektowaniem wnętrz, rysunkiem i grafiką użytkową, jednocześnie malował obrazy olejne i akwarele. Uczestniczył w krajowych i międzynarodowych plenerach malarskich. Jego prace można znaleźć w galeriach i prywatnych kolekcjach. Brał udział w wielu wystawach indywidualnych i zbiorowych w kraju i za granicą.

eprasa.pl 7af15ed194

99 MIKOŁAJ **MALESZA**

OGRÓD, 2024

akryl, płótno

50 cm x 70 cm

Złóż ofertę

Mikołaj Malesza urodził się w 1954 r. w Krynkach. Studiował na warszawskiej ASP (Wydział Architektury Wnętrz), którą ukończył z wyróżnieniem w 1979 r. Zajmuje się malarstwem, scenografią i wystawiennictwem. Uczestniczył w ponad stu wystawach w kraju i za granicą. Jest laureatem licznych nagród i wyróżnień. W latach 1991-2003 był scenografem teatru „Towarzystwo Wierszalin". Od wielu lat współpracuje z teatrami lalkowymi i dramatycznymi w całej Polsce. W roku 2010 otrzymał Srebrny Medal „Zasłużony Kulturze Gloria Artis".

eprasa.pl 7af15ed194

100 RAFAŁ **OLBIŃSKI**

SEN LEDY I Z XX

inkografia, papier

23 cm x 30 cm

Złóż ofertę

Rafał Olbiński (ur. 1943, Kielce) w 1969 r. ukończył studia na Wydziale Architektury Politechniki Warszawskiej. W 1981 r. wyemigrował do Stanów Zjednoczonych. Od 1985 r. wykłada na wpływowej Szkole Sztuk Pięknych w Nowym Jorku. Jego plakaty i ilustracje ukazują się regularnie na łamach czasopism Newsweek, Time, Business Week, New York Times, New Yorker. Jest twórcą licznych plakatów dla amerykańskich oper (New York City Opera, Utah Opera, Pacific Opera San Francisco, Philadelphia Opera).

eprasa.pl 7af15ed194

101 PIOTR **BRZOZOWSKI**

GŁĘBIA, 2025

olej, płótno

70 cm x 50 cm

Złóż ofertę

Piotr Brzozowski, artysta malarz, członek Związku Artystów Polska Sztuka Użytkowa od roku 1996. Setki prac wykonanych w Polsce oraz za granicą. Dziesiątki lat doświadczenia w ikonopisarstwie oraz malarstwie sztalugowym.

eprasa.pl 7af15ed194

102 MALWINA **RACHOŃ**

ZARANIE, 2025

akryl, płótno

100 cm x 100 cm

Złóż ofertę

Malwina Rachoń (ur. 1998 w Zamościu) ukończyła studia magisterskie na kierunku Malarstwo w 2023 roku na Uniwersytecie Marii Curie-Skłodowskiej w Lublinie. Uczestniczka wystaw zbiorowych, m.in. ogólnopolskiej wystawy „Światło/czułość" w ACKiM UMCS Chatka Żaka (Lublin 2024). Jej sztuka opiera się na fascynacji relacją między przeciwstawnymi ideami tajemnicy i poznania, którą rozgrywa w swoim malarstwie za pomocą powiązanych dychotomii, takich jak ciemność i światło, głębia i powierzchnia, dusza i materia.

eprasa.pl 7af15ed194

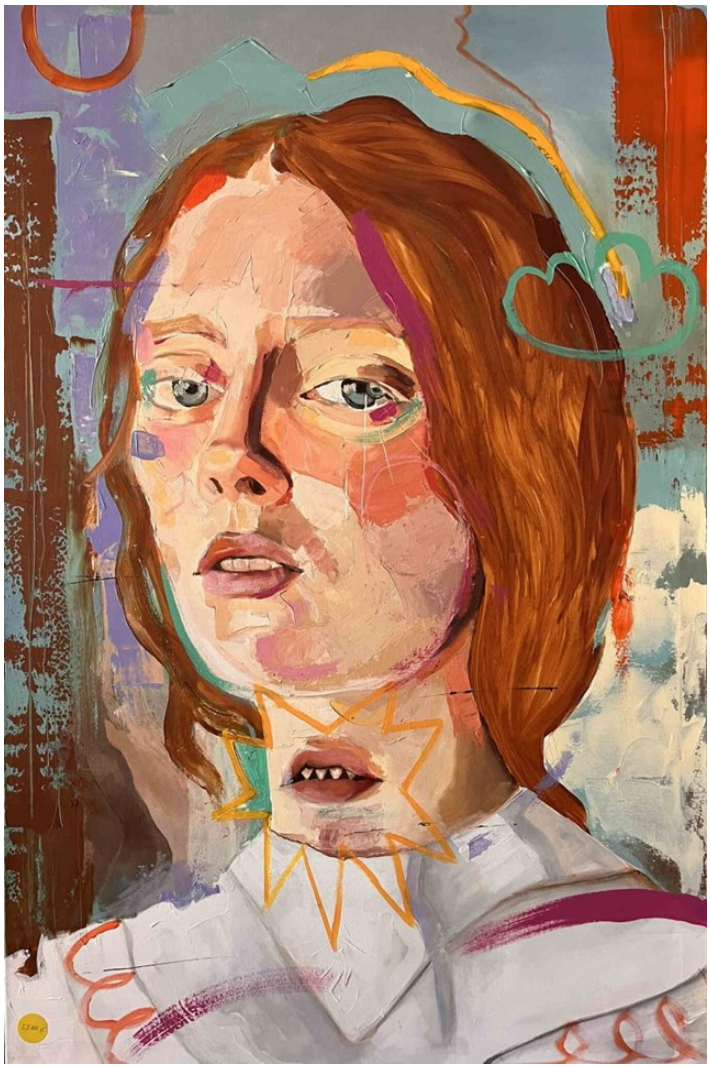

103 NATALIA **BIEGALSKA**

CZAKRA, 2025

akryl, płótno

120 cm x 80 cm

Złóż ofertę

Natalia Biegalska urodziła się w 1986 r. w Zduńskiej Woli, tam uczęszczała do Liceum Plastycznego, jej specjalizacją była tkanina artystyczna. W 2006 r. rozpoczęła naukę na Wydziale Edukacji Wizualnej na ASP w Łodzi. W 2009 r. zmieniła kierunek na Wydział Tkaniny i Ubioru. Jej główne specjalizacje to tkanina drukowana i grafika warsztatowa. Tytuł magistra sztuki obroniła w 2012 r. Z kolei aneks w postaci serii grafik stworzyła w pracowni grafiki warsztatowej. Bierze udział w wystawach w polskich galeriach sztuki.

eprasa.pl 7af15ed194

104 OLENA **MATSEHORA**

TWOJE SZCZĘŚCIE JEST W TWOICH RĘKACH, 2018

olej, technika własna, deska

31 cm x 31 cm

Złóż ofertę

Olena Matsehora w latach 1987-1992 studiowała w Charkowskim Instytucie Pedagogicznym im. H.S. Skovorody na wydziale Sztuki i Grafiki. Następnie w latach 1992-2002 pracowała jako nauczycielka rysunku w dziecięcej pracowni plastycznej. Brała udział w kilku wystawach zbiorowych.

eprasa.pl 7af15ed194

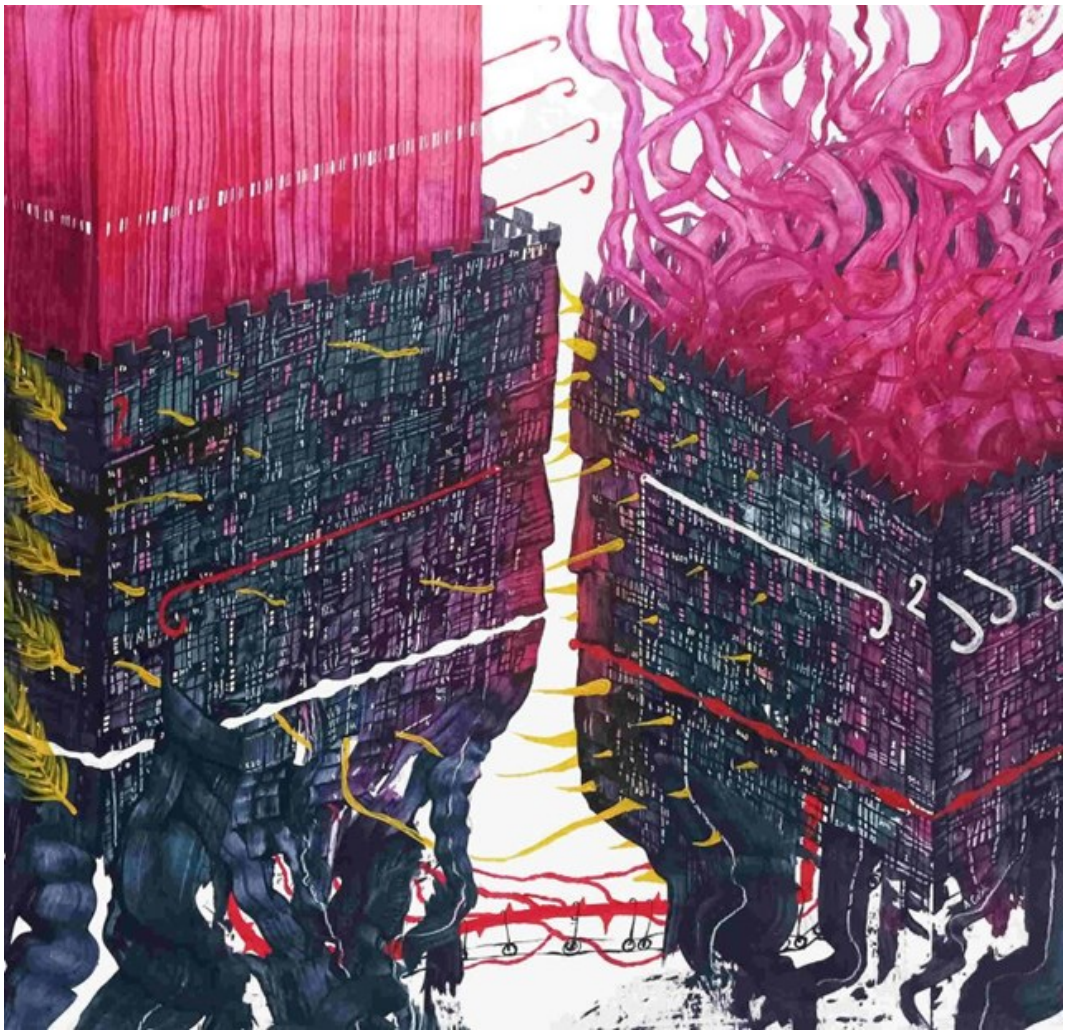

105 ANDRZEJ **CIOŁEK**

RELACJE ZEWNĘTRZNE II, 2024

olej, płótno

100 cm x 95 cm

Złóż ofertę

Andrzej Ciołek urodzony w 1986 roku w Chorzowie. Ukończył Liceum Plastyczne w Katowicach kolejno Akademię Sztuk Pięknych w Katowicach na kierunku Grafika Warsztatowa. Dyplom z Medalem obronił w 2014 roku.

eprasa.pl 7af15ed194

106 PAULINA ANNA **LESZCZYŃSKA**

PEONIE, 2025

olej, płótno

120 cm x 110 cm

Złóż ofertę

Paulina Leszczyńska wywodzi się z wielopokoleniowej rodziny o twórczych tradycjach. Urodziła się w Warszawie, tutaj ukończyła Wydział Grafiki Użytkowej na Akademii Sztuk Pięknych (dyplom w 2005 roku). Studiowała m.in. grafikę warsztatową u prof. Rafała Strenta i plakat u prof. Macieja Urbańca (licencjat z ilustracji u prof. Janusza Stannego). Należy do Związku Polskich Artystów Plastyków w Warszawie, a jej obrazy i prace znajdują się w prywatnych zasobach w Polsce i zagranicą.

eprasa.pl 7af15ed194

107 ANNA **SANDECKA-ŁĄKOCY**

W SŁOŃCU, 2025

olej, akryl, płótno

90 cm x 80 cm

Złóż ofertę

Anna Sandecka-Łąkocy - absolwentka Wydziału Artystycznego UMCS w Lublinie. (1995 r-dyplom w Pracowni Technik Graficznych pod kierunkiem prof. Adama Panka). Absolwentka NKJO w Puławach (filologia angielska) pod kierunkiem Uniwersytetu Warszawskiego. Prowadzi Galerię Autorską w Puławach i uczy w szkole prywatnej. Kilka lat współpracowała z wydawnictwami edukacyjnymi m.in WSiP, PWN w zakresie ilustracji i przygotowywania książek do druku.

eprasa.pl 7af15ed194

108 JOANNA **WIETRZYCKA**

STRUCTURES OF DREAMS 4, 2025

akryl, płótno

100 cm x 130 cm

Złóż ofertę

Absolwentka Wydziału Architektury Politechniki Krakowskiej i Szkoły Artystycznego Projektowania Ubioru. Jej obrazy znajdują się w kolekcjach prywatnych w Polsce i za granicą. Brała udział w wielu międzynarodowych wystawach grupowych. „Malarstwo jest moją pasją, formą medytacji, przekazem energii, sposobem na wyrażenie emocji. Poszukuję nowych rozwiązań, często sięgając po kolaż lub asamblaż i stosując upcycling. Bardzo lubię eksperymentować i łączyć różne techniki. Moją ulubioną formą ekspresji jest abstrakcja. "

eprasa.pl 7af15ed194

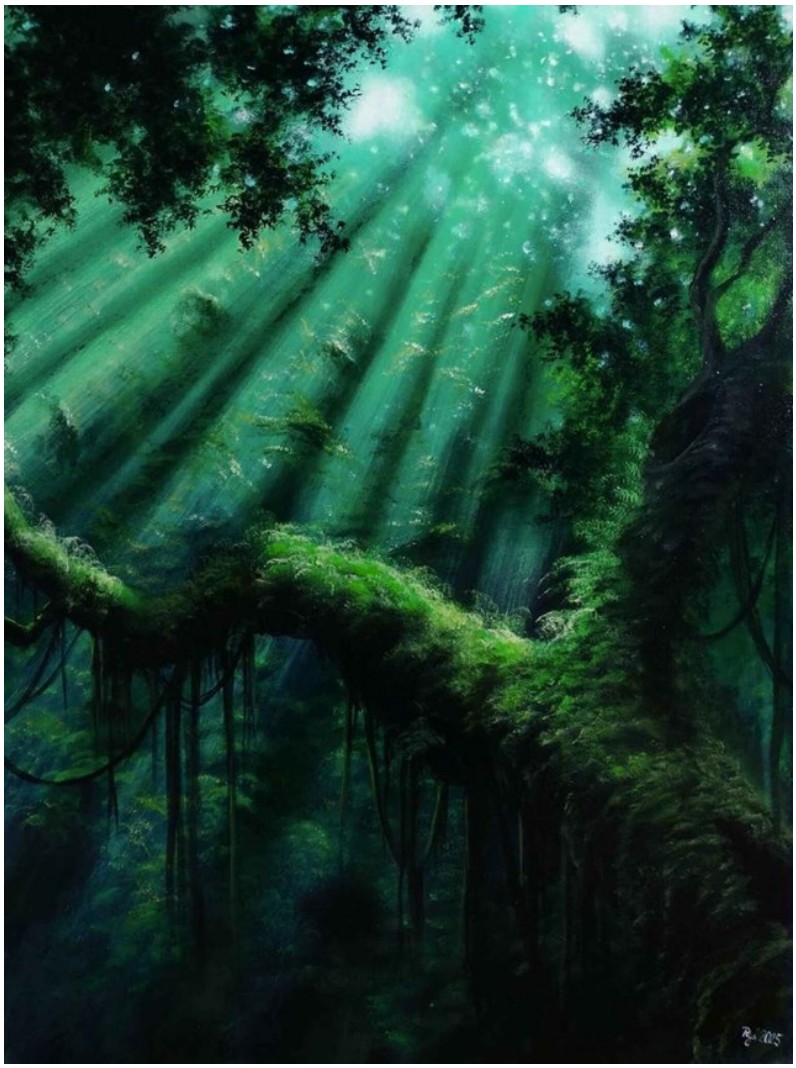

109 BEATA **MURA**

ODDECH LASU XXI, 2025

akryl, płótno

80 cm x 60 cm

Złóż ofertę

Beata Mura to artystka urodzona w 1985 roku. Styl artystki wykrystalizował się w 2017 roku, kiedy związała swoją twórczość z baśniowym, nieco mrocznym surrealizmem.

eprasa.pl 7af15ed194

110 IZABELA **SZEWCZYK-MARTIN**

K3, 2024

akryl, płótno

50 cm x 75 cm

Złóż ofertę

Izabela Szewczyk-Martin Ukończyła Państwowe Liceum Sztuk Plastycznych w Krakowie (kierunek – wystawiennictwo). Jest absolwentką Akademii Pedagogicznej w Krakowie, na kierunku Edukacja Artystyczna w zakresie sztuk plastycznych. Licencjat z Malarstwa obroniła w pracowni prof. Piotra Jargusza, a pracę magisterską w pracowni Projektowania Graficznego pod okiem prof. Adama Panasiewicza. Jej fascynacja twórczością Krzysztofa Kieślowskiego zaowocowała stworzeniem pracy dyplomowej „DODEKALOG".

eprasa.pl 7af15ed194

111 DARIUSZ **GRAJEK**

GRACZE W KARTY I FAUN, 2024

akryl, płótno

80 cm x 120 cm

Złóż ofertę

Dariusz Grajek urodził się w 1964 roku w Poznaniu. Jest absolwentem Akademii Sztuk Pięknych w Poznaniu, gdzie uzyskał dyplom z Malarstwa w pracowni prof. Andrzeja Leśnika. Jego twórczość obejmuje malarstwo sztalugowe oraz rysunek. Malowanie postrzega jako bezkompromisową formę wypowiedzi. Przystępując do tworzenia obrazu, szykuje się do wojny, w której nie bierze żadnych „jeńców". Płótno staje się czystym polem, które pokrywa albo mocnymi kolorami, albo pozostaje przy ascetycznych formach.

eprasa.pl 7af15ed194

112 MAGDALENA **BARCZYK-KURUS**

PO DRUGIEJ STRONIE ŚWIATŁA Z CYKL JURAJSKIE ŚWIATŁO, 2025

akryl, płótno

60 cm x 120 cm

Złóż ofertę

Magdalena Barczyk-Kurus to artystka urodzona w 1985 roku. W latach 2005-2012 studiowała na Wydziale Artystycznym częstochowskiej Akademii im. J. Długosza, na dwóch kierunkach: Malarstwo oraz Edukacja Artystyczna w Zakresie Sztuk Plastycznych). Jest współzałożycielką Stowarzyszenia Historycznego Reduta Częstochowa - interesuje się historią i zabytkami swojego miasta. jej prace brały udział w wielu wystawach indywidualnych i zbiorowych.

eprasa.pl 7af15ed194

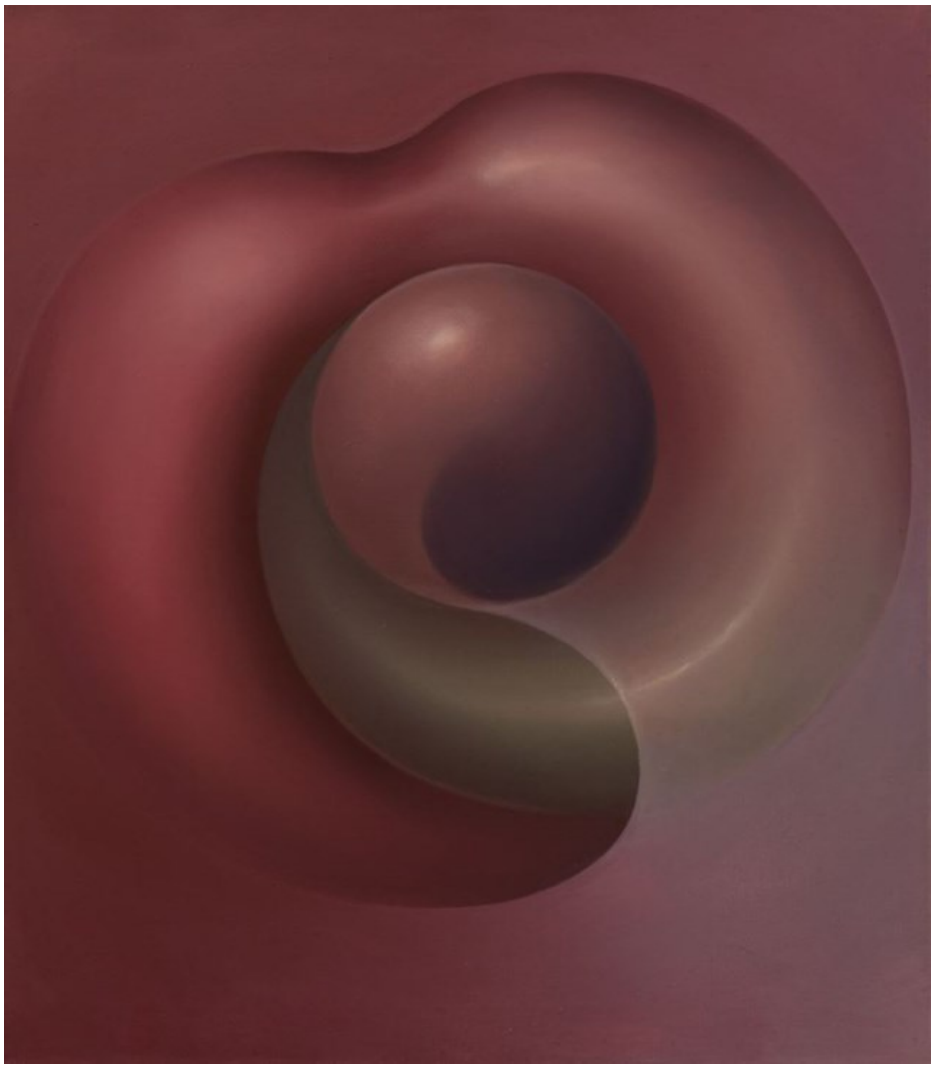

113 MONIKA **KOPCZEWSKA**

JABŁKO, 2020

olej, płótno

80 cm x 70 cm

Złóż ofertę

* podlega droit de suite

Studiowała na Wydziale Malarstwa Akademii Sztuk Piękny w Warszawie w pracowni malarstwa prof. Stanisława Baja i pracowni rysunku prof. Wojciecha Zubali (2011-2016). Specjalizację zrealizowała na Wydziale Grafiki w pracowni ilustracji prof. Zygmunta Januszewskiego i prof. Grażyny Lange (2012-2014) oraz w pracowni wiedzy o działaniach strukturach prof. Jacka Dyrzyńskiego (2012-2014). Edukację zakończyła dyplomem z oceną celującą i wyróżnieniem rektorskim, przygotowanym w pracowni prof. S. Baja (2016).

eprasa.pl 7af15ed194

114 KAMIL **GOS**

PALĄ SIĘ NA STOSIE WSZYSTKIE MOJE IDEAŁY, 2024

akryl, płótno

120 cm x 160 cm

Złóż ofertę

Kamil Gos, urodzony w 1989. Twórczość artysty wyrasta z zawodowego doświadczenia związanego z fascynacją światłem. Przełożył tę inspirację na malarstwo abstrakcyjne, opracowując unikalną technikę. Jego obrazy łączą efekt kontrastowego rozmycia form z wielowymiarową głębią, osiąganą dzięki zastosowaniu grubych warstw farby i subtelnej gry światłocienia. Tematyka prac często odnosi się do różnych stanów emocjonalnych, które za pomocą światła i przestrzeni prowokują widza do indywidualnej interpretacji.

eprasa.pl 7af15ed194

115 MICHAŁ **JAMIOŁ**

TANIEC LAZUROWEJ BRYZY, 2024

olej, akryl, płótno

100 cm x 120 cm

Złóż ofertę

Michał Jamioł urodzony w 1979 roku w Chmielniku. Artysta mieszka i tworzy w Kielcach. Absolwent Uniwersytetu Śląskiego w Katowicach. W roku 2021/2022 podjął naukę na Wydziale Sztuki Uniwersytetu Jana Kochanowskiego w Kielcach. Uczestnik seminarium „Collagierte expresive Acrylmalerei" niemieckiej akademii Kunstakademie Romerstein. Równolegle kończy także studia prawnicze. Od wielu lat zajmuje się kolekcjonowaniem malarstwa znakomitych polskich artystów.

eprasa.pl 7af15ed194

116 JOANNA **PÓŁKOŚNIK**

SZEPT WIATRU I SKRZYDEŁ, 2025

akryl, płótno

100 cm x 80 cm

Złóż ofertę

Joanna Półkośnik w latach 2000-2005 studiowała na Wydziale Architektury i Urbanistyki Politechniki Białostockiej, gdzie uzyskała dyplom z wyróżnieniem. Mieszka i tworzy w okolicy Białegostoku. Tworzenie odczuwa jako intymne obrazowanie własnej rzeczywistości, tego co w danym momencie życia ją otacza, zajmuje i przykuwa uwagę: ludzie, przedmioty oraz krajobraz, w którym żyje. Lubi, gdy obraz przybiera wręcz formę reportażu, odwzorowując idealnie wszystkie elementy.

eprasa.pl 7af15ed194

117 JACEK **OPAŁA**

LADY INSOMNIA GRAY, 2024

ceramika, kamień

56 cm x 45 cm

Złóż ofertę

Jacek Opała, artysta urodzony w 1970 roku w Bolesławcu na Dolnym Śląsku. Zaczął rzeźbić w glinie w 2009 roku. Jego własne prace łączą harmonię idealistycznej formy z kombinacją zdobień, kolorów, dodatków czy zniekształceń. Próbuje zamknąć w nich emocje i atmosferę tajemniczości. Interpretacje i odgadywanie pozostawia jednak odbiorcy. Jego prace były wystawiane w wielu galeriach i miejscach w Polsce i za granicą m.in. w Czechach, Niemczech, Holandii i USA.

eprasa.pl 7af15ed194

118 PIOTR **KUSCH**

ANIOŁ, 2021

kamień

48 cm x 12 cm

Złóż ofertę

Piotr Kusch jest rzeźbiarzem niewidomym, zajmuje się od lat 80tych rzeźbą w ceramice, kamieniu, drewnie, związany był z pracownią Barbary Zbrożyny, stypendysta UNESCO, członek Stowarzyszenia Artystów Ceramików KERAMOS, brał udział w wielu wystawach indywidualnych i zbiorowych w kraju (ostatnio w Biennale KERAMOSU i w jubileuszowej wystawie w Centrum Rzeźby Polskiej w Orońsku w 2024r.) i zagranicą (Wielka Brytania, Francja, Niemcy).

eprasa.pl 7af15ed194

119 KRZYSZTOF **PAWŁOWSKI**

MAM CIĘ W ..., 2023

kamień

63 cm x 19 cm

Złóż ofertę

Krzysztof Pawłowski tworzy w różnych rodzajach kamienia. W 1978 roku na kilka miesięcy wyjechał do Wiednia, rok później wyemigrował do Seattle, gdzie dzięki swojej twórczości zdobył popularność oraz uznanie krytyków. W 2006 roku poczucie spełnienia w Stanach Zjednoczonych oraz nieustanna nostalgia za ojczyzną, zadecydowały, że Pawłowski powrócił do Polski.

eprasa.pl 7af15ed194

120 YAN **LEVSHA**

ODPOCZYNEK NA SKALE II

brąz

25 cm x 13 cm

Złóż ofertę

Yan Levsha urodził się w 1998 roku w Brasławiu. Artystyczną edukację rozpoczął w Gimnazjum im. I. O. Ahremczyka w Mińsku w pracowni I. A. Artymowicza. W 2014 roku artysta z wyróżnieniem ukończył Akademię Sztuki w Mińsku, studiując równolegle grafikę i rzeźbę monumentalną. W 2018 roku na tej właśnie uczelni odbyła się pierwsza wystawa Levshy zatytułowana “prostaje/SKLADANAJE”. Obecnie artysta jest studentem w pracowni prof. Adama Myjaka na warszawskiej Akademii Sztuk Pięknych.

eprasa.pl 7af15ed194

121 PAWEŁ **RUBASZEWSKI**

POSZUKIWANIE DROGI, 2024

kamień, brąz

34 cm x 9 cm

Złóż ofertę

Paweł Rubaszewski urodził się w 1961 r. w Warszawie. W 1990 ukończył Wydział Rzeźby na ASP w Warszawie. Pracuje w różnej skali - od małych form w brązie po duże rzeźby plenerowe, ale zawsze w głównym kręgu jego zainteresowań pozostaje człowiek. W swoich rzeźbach niezależnie od wielkości i materiału nawiązuje do tego, co jest w człowieku i w relacjach międzyludzkich trudne do nazwania. Brał udział w wystawach w kraju i za granicą. Wiele jego prac znajduje się w zbiorach prywatnych głównie w Danii, Holandii i w Niemczech.

eprasa.pl 7af15ed194

Regulamin Aukcji Dzieł Sztuki Domu Aukcyjnego Art in House

(obowiązuje od lipca 2019)

Postanowienia ogólne

1.Organizatorem aukcji jest Anita Wolszczak prowadząca działalność gospodarczą pod nazwą Art in House Anita Wolszczak, wpisana do Centralnej Ewidencji i Informacji o Działalności Gospodarczej, z siedzibą przy ulicy Gioacchino Rossiniego 15 lok. 9, 03-289 Warszawa, NIP: 8111559097, REGON: 147427598 zwana dalej „Domem Aukcyjnym Art in House" lub „Organizatorem".

2.Aukcja jest prowadzona w na podstawie prawa polskiego.

Przedmioty dostępne na aukcji

3.Przedmiotem aukcji są dzieła sztuki (tj. obrazy i rzeźby) zgłoszone do sprzedaży przez ich właścicieli. Zgodnie z oświadczeniami osób zgłaszających, zgłoszone dzieła sztuki stanowią ich własność, są wolne od wad prawnych, nie są objęte jakimkolwiek postępowaniem administracyjnym, sądowym lub skarbowym, są wolne od zajęcia i zastawu oraz innych ograniczonych praw rzeczowych oraz nie są przedmiotem jakichkolwiek roszczeń osób trzecich. W przypadku dzieł sztuki stanowiących współwłasność zgłoszenie do sprzedaży powinno być dokonane za pisemną zgodą wszystkich współwłaścicieli.

4.Organizator ma prawo odmówić przyjęcia dzieła sztuki do sprzedaży bez podawania przyczyn, w szczególności, Dom Aukcyjny Art in House odmawia przyjęcia do sprzedaży dzieł sztuki, dla których posiada informacje o obciążeniu tych dzieł sztuki wyżej wskazanymi wadami prawnymi.

Terminy aukcji i katalog

5.Terminy aukcji są ogłaszane na stronie internetowej https://artinhouse.pl. Dom Aukcyjny Art in House ma prawo odwołać ogłoszoną aukcję bez podawania przyczyn, o czym poinformuje w formie ogłoszenia zamieszczonego na stronie https://artinhouse.pl.

6.Miejscem odbywania się aukcji jest Warszawa, Al. Jerozolimskie 107 lub inne miejsce wskazane na stronie https://artinhouse.pl.

7.Dzieła sztuki będące przedmiotem aukcji wraz z opisem i ceną wywoławczą są umieszczane w katalogu aukcyjnym publikowanym na stronie https://artinhouse.pl. Katalog może być wydawany w formie papierowej.

8.Dom aukcyjny gwarantuje zgodność cech obiektów opisanych w katalogu ze stanem faktycznym, jednocześnie zastrzegając możliwość ogłoszenia ewentualnych uzupełnień lub poprawek do treści Katalogu. Oświadczenia i poprawki ogłoszone w czasie sprzedaży uzupełniają Katalog. Art in House Dom Aukcyjny ma prawo wycofać dzieło sztuki z aukcji do momentu rozpoczęcia licytacji bez podawania przyczyn.

Udział w aukcji

9.Do udziału w licytacji upoważnione są wszystkie osoby fizyczne posiadające pełną zdolność do czynności prawnych, w tym również organy reprezentujące osoby prawne, a także osoby przez nie upoważnione, oraz wspólnicy spółek osobowych w rozumieniu ustawy z dnia 15 września 2000 r. Kodeks spółek handlowych (t.j. Dz. U. z 2017 r. poz. 1577, z 2018 r. poz. 398, 650, 1544, 2219, 2244.) ("KSH").

Udział osobisty

10.Warunkiem otrzymania numeru licytacyjnego jest wypełnienie karty z danymi osobowymi i kontaktowymi bezpośrednio przed Aukcją lub ewentualnie nadesłanie tych danych e-mailem na adres: anita_wolszczak@artinhouse.pl najpóźniej na 30 minut przez rozpoczęciem aukcji.

Zlecenia i limitem ceny

11.Osoba zainteresowana udziałem w Aukcji, a nie mogąca w niej uczestniczyć osobiście może złożyć Organizatorowi zlecenie kupna wskazanych przez nią Zdjęć z podaniem limitu cenowego. Limit cenowy JEST INFORMACJĄ ŚCIŚLE POUFNĄ. W imieniu tej osoby w Aukcji weźmie udział upoważniony przez nią przedstawiciel Organizatora. Informacja o zamiarze uczestnictwa w Aukcji takiej osoby powinna zostać przekazana za pomocą formularza dostępnego na stronie https://artinhouse.pl. (guzik „Złóż zlecenie" umieszczony na karcie pracy) i zawierać dane osoby oraz wskazanie pozycji katalogu oraz ich limitu cenowego. Zlecenie powinno być przekazane Organizatorowi najpóźniej 30 minut przed aukcją.

12.Organizator potwierdza przyjęcie zlecenia. Brak potwierdzenia oznacza brak możliwości udziału w licytacji na podstawie wysłanego zlecenia licytacji.

13.Organizator zobowiązuje się dochować należytej staranności w realizacji zleceń, jednak nie ponosi odpowiedzialności za niezrealizowanie takich ofert, chyba że wina za brak realizacji zlecenia leży wyłącznie po jego stronie. Organizator dokłada starań, by zakupić dzieło sztuki w możliwe najniższej cenie.

Udział telefoniczny

14.Istnieje możliwość telefonicznego udziału w licytacji poszczególnych obiektów pod warunkiem wcześniejszego zgłoszenia tego faktu Organizatorowi, jednak nie później niż 60 minut przed terminem rozpoczęcia licytacji. W imieniu tych osób w licytacji weźmie udział upoważniony przedstawiciel Organizatora, będąc z nimi w kontakcie telefonicznym w czasie trwania Aukcji. Organizator nie ponosi jednak odpowiedzialności za brak możliwości wzięcia udziału w licytacji telefonicznej w przypadku problemów z uzyskaniem połączenia z podanym przez uczestnika numerem telefonu. Organizator zastrzega prawo do nagrywania i archiwizowania rozmów telefonicznych, o których mowa powyżej.

Udział przez internet

15.W przypadku uczestnictwa w aukcji za pośrednictwem internetowych portali aukcyjnych zastosowanie mają odpowiednie regulaminy tych portal.

Przebieg licytacji

16.Aukcja prowadzona jest przez upoważnioną osobę wyznaczoną przez Organizatora - "Aukcjonera", który wyczytuje obiekty i kolejne postąpienia, wskazuje licytujących, ogłasza zakończenie licytacji oraz wskazuje zwycięzcę. Wielkość postąpień jest ustalana i ogłaszana przez Aukcjonera przed rozpoczęciem licytacji. Dom Aukcyjny Art in House ma prawo ustalać dla wybranych dzieł sztuki ceny warunkowe tj. ceny minimalne poniżej których nabycie dzieła sztuki jest możliwe tylko po uzyskaniu zgody właściciela dzieła sztuki na zaproponowaną cenę. Ceny zgłaszane w trakcie licytacji są cenami brutto (tj. zawierają podatek VAT).

17.Licytacja odbywa się w języku polskim.

18.Zakończenie licytacji obiektu następuje w momencie przybicia - uderzenia młotkiem przez Aukcjonera. Jest to równoznaczne z zawarciem umowy sprzedaży między Organizatorem a licytującym, który zaoferował najwyższą kwotę. W razie zaistnienia sporu w trakcie licytacji Aukcjoner samodzielnie rozstrzyga spór albo ponownie przeprowadza licytację danego obiektu.

19.Jeżeli jakikolwiek spór co do wyniku licytacji powstanie po Aukcji, wynik sprzedaży w ramach Aukcji uznaje się za ostateczny.

20.Zakończenie licytacji na poziomie ceny wywoławczej lub powyżej tej ceny oznacza, iż umowa sprzedaży została zawarta, a nabywca jest zobowiązany do zapłaty ceny nabycia przedmiotu licytacji za obiekt, w ustalonym w niniejszym Regulaminie terminie. Prawo odstąpienia od umowy zawartej poprzez udział w aukcji prowadzonej publicznie nie przysługuje.

21.Organizator zastrzega sobie prawo do utrwalania przebiegu Aukcji za pomocą urządzeń rejestrujących obraz i/lub dźwięk. Wzięcie udziału w Aukcji jest równoznaczne z wyrażeniem zgody na wykorzystanie wizerunku osoby przez Organizatora, dla celów rejestracji wyników oraz promocji działalności Organizatora oraz Aukcji, na wszelkich polach eksploatacji, w tym poprzez udostępnianie zdjęć, materiałów wideo w taki sposób, aby każdy mógł mieć do nich dostęp w miejscu i czasie przez siebie wybranym (Internet).

eprasa.pl 7af15ed194

Opłata aukcyjna
22.Do wylicytowanej ceny danego Zdjęcia doliczana jest opłata organizacyjna w wysokości 18% od kwoty nabycia przedmiotu licytacji tej ceny. Kwota opłaty organizacyjnej oraz kwota wylicytowanej ceny stanowią cenę nabycia przedmiotu licytacji. Cena nabycia stanowi cenę brutto.
Zapłata ceny nabycia
23.Nabywca zobowiązany jest zapłacić za wylicytowany obiekt w terminie 7 (siedmiu) dni kalendarzowych od daty zakończenia licytacji.
24.Opłacenie wylicytowanej ceny nabycia jest możliwe bezpośrednio po aukcji w miejscu licytacji lub w terminie późniejszym. Akceptowanymi formami płatności są płatność gotówką, kartą płatniczą, przelewem bankowym lub systemem PayPal.
25.W przypadku przelewów za dzień zapłaty rozumie się wpływ środków na rachunek bankowy Domu Aukcyjnego Art in House o numerze 30 1050 1025 1000 0092 0191 5122.
26.Prawo własności do dzieła sztuki przechodzi na nabywcę w momencie opłacenia wylicytowanej ceny dzieła i opłaty aukcyjnej. W przypadku zwłoki z dokonaniem zapłaty ceny dzieła sztuki lub opłaty aukcyjnej Organizator zastrzega sobie prawo do odstąpienia od umowy zawartej z nabywcą po bezskutecznym upływie terminu dodatkowego wyznaczonego na zapłatę.
Wydanie przedmiotów licytacji
27.Wydanie przedmiotów licytacji następuje pod warunkiem uiszczenia ceny nabycia w terminie do 7 dni kalendarzowych od wpłaty ceny nabycia i przekazania danych adresowych zwycięzcy aukcji. Dostawa dzieł sztuki w obrębie Warszawy następuje na koszt Domu Aukcyjnego Art in House, z uwzględnieniem pkt. 30 poniżej. Dostawa poza Warszawę następuje na koszt nabywcy i w imieniu (na ryzyko) nabywcy.
28.Możliwy jest również odbiór przedmiotu w miejscu prowadzenia działalności gospodarczej Organizatora tj. Al. Jerozolimskie 107, 02-011 Warszawa.
29.Po upływie 45 dni od daty Aukcji na kupującego przechodzi ryzyko utraty i uszkodzenia nieodebranego obiektu, a także ciężary związane z takim obiektem, w tym koszty jego ubezpieczenia.
30.Dom Aukcyjny Art in House nie odpowiada za uszkodzenia dzieł sztuki powstałe w trakcie transportu dokonywanego przez podmioty trzecie (w szczególności firmy kurierskie).
Odpowiedzialność organizatora
31.Organizator odpowiada względem kupującego za szkody z tytułu straty lub uszkodzenia obiektu, jednak jedynie do wysokości ceny nabycia obiektu.
32.Prawo własności egzemplarza Zdjęcia przechodzi na kupującego w momencie dokonania pełnej wpłaty kwoty nabycia przedmiotu licytacji na rachunek bankowy Organizatora. Organizator nie przekazuje wraz z obiektem majątkowego prawa autorskiego ani prawa do reprodukowania obiektu.
33.Organizator daje bezpośredniemu nabywcy obiektu gwarancję autentyczności oferowanych obiektów, jednak gdyby opis obiektu okazał się niezgodny ze stanem faktycznym, nabywca ma prawo w ciągu 14 dni od daty Aukcji zwrócić zakupiony obiekt, a Organizator zwróci wpłaconą kwotę. Zakwestionowanie autentyczności obiektu musi być przez nabywcę poparte wiarygodnymi ekspertyzami. Przez autentyczność obiektu rozumiemy właściwe podanie autorstwa obiektu.
34.Organizatorzy aukcji nie ponoszą odpowiedzialności za ukryte wady fizyczne i prawne zakupionych obiektów, oraz zastrzegają sobie prawo do wycofania obiektu z licytacji bez podawania przyczyny.
35.Organizator nie bierze odpowiedzialności wobec kupującego za szkody przewyższające kwotę nabycia przedmiotu licytacji, niezależnie czy taka szkoda jest charakteryzowana jako bezpośrednia, pośrednia, szczególna, przypadkowa czy następcza. Żaden przepis w niniejszym Regulaminie nie wyklucza lub nie ogranicza odpowiedzialności Organizatora wobec kupującego, wynikającej z jakiegokolwiek świadomego wprowadzenia w błąd, lub z winy umyślnej.
Przetwarzanie danych osobowych
36.Organizator, przetwarzając dane osobowe w związku z organizacją Aukcji, jest administratorem danych osobowych Uczestników, w związku z czym niniejszym informuje:
a.Administratorem danych osobowych jest Anita Wolszczak Art in House z siedzibą w Warszawie przy ul. G. Rossiniego 15/9, 03-289 Warszawa. Organizator przetwarza następujące dane osobowe Uczestników: imię, nazwisko, telefon kontaktowy, adres poczty elektronicznej lub (w wypadku Uczestnika niebędącego osobą fizyczną): imię i nazwisko osoby uprawnionej do działania w imieniu Uczestnika, jej numer telefonu i adres poczty elektronicznej;
b.Dane osobowe Uczestników będę przetwarzane wyłącznie w celu przygotowania, przeprowadzenia i rozliczenia Aukcji, chyba że Uczestnik wyrazi zgodę na przetwarzanie danych w innych celach. W takim przypadku mają w szczególności zastosowanie postanowienia Polityki prywatności Domu Aukcyjnego Art in House.
c.Przetwarzanie danych osobowych odbywa się na podstawie zgody Uczestnika (art. 6 ust. 1 lit. a RODO). Uczestnik ma prawo do cofnięcia zgody w dowolnym momencie; co nie wpłynie na zgodność z prawem przetwarzania, którego dokonano na podstawie zgody przed jej cofnięciem;
d.Podanie danych osobowych przez Uczestnika jest warunkiem udziału w Aukcji i jest niezbędne do zawarcia umowy sprzedaży;
e.Uczestnik ma prawo do żądania od Organizatora dostępu do danych osobowych dotyczących siebie, ich sprostowania, usunięcia lub ograniczenia przetwarzania; oraz posiada prawo do wniesienia sprzeciwu wobec przetwarzania, a także prawo do przenoszenia danych – na zasadach wskazanych w obowiązujących przepisach dotyczących ochrony danych osobowych, w szczególności RODO;
f.Uczestnik ma prawo wniesienia skargi do organu nadzorczego, w trybie i na podstawie przepisów dotyczących ochrony danych osobowych, w szczególności RODO;
g.Dane osobowe Uczestników nie będą przekazywane żadnym odbiorcom, z wyłączeniem firm kurierskich oraz odbiorców będących państwowymi organami uprawnionymi na podstawie odpowiednich przepisów do żądania od Organizatora wydania danych osobowych Uczestników.
37.Dom Aukcyjny Art in House zastrzega możliwość wglądu w dokumenty tożsamości Uczestników w celu weryfikacji poprawności przekazanych danych oraz w celu weryfikacji tożsamości osoby dokonującej odbioru wylicytowanego przedmiotu.
38.Postanowienie ustępu poprzedzającego stosuje się odpowiednio do osoby upoważnionej do reprezentowania Uczestnika niebędącego osobą fizyczną.
39.Organizator będzie przetwarzał dane osobowe Uczestników wyłącznie w niezbędnym zakresie, w sposób zgodny z obowiązującymi przepisami dotyczącymi ochrony danych osobowych, w tym z RODO. Dane osobowe Uczestników będą przetwarzane wyłącznie przez osoby upoważnione przez Organizatora, w sposób zapewniający ich integralność i bezpieczeństwo.
40.W sprawach dotyczących przetwarzania danych osobowych, mogą się Państwo skontaktować dzwoniąc pod numer telefoniczny 510 211 410 lub poprzez korespondencję elektroniczną pod adresem anita_wolszczak@artinhouse.pl.

DOM AUKCYJNY
art in house

Anita Wolszczak-Karasiewicz
Warszawa, Al. Jerozolimskie 107
+48 510 211 410
www.artinhouse.pl

eprasa.pl 7af15ed194

eprasa.pl 7af15ed194

one bid

SAMP
STOWARZYSZENIE ANTYKWARIUSZY i MARSZANDÓW POLSKICH

CINOA

DOM AUKCYJNY
art in house

www.artinhouse.pl