Wtorek
25 Kwietnia 2023 r.
Nr 32 (3152)
nakład 3000
Rok XXIX ISSN 1897-2640
Cena 3,00 zł
(w tym 5% VAT)
POLSKI WYDAWCA
ISSN 1897-2640

DZIENNIK NOWOGARDZKI

Nasz Region: Pomorze Zachodnie

Miejsc w schronach wystarczy tylko dla najsilniejszych...

Żeby Polska rosła w siłę, a ludzie żyli dostatniej…

Przebudowa oświetlenia na wsiach poczeka…

Szpital zmodernizuje firma z Chełmży

Bosmani podsumowali projekt

Szczegółowy program gminnej Majówki

Poszukiwania dzierżawców nie przynoszą rezultatu

Domki zamiast cieszyć, straszą

W urzędzie pracuje od czwartku

REKLAMA

SKUP AUT GOTÓWKA OD RĘKI
• stan bez znaczenia • umowa sprzedaży •
DYSPONUJEMY WŁASNYM TRANSPORTEM
tel. 505 771 769

Agencja Reklamowa DJ Media
usługi poligraficzne,
skład i druk: wizytówek, ulotek,
plakatów, katalogów,
banerów, folii na szyby i samochody.
Nowogard • ul. Boh. Warszawy 7A
karolinasb@djmedia.pl • tel. 506 638 789
TANIO • SZYBKO • PROFESJONALNIE

SKUP AUT
najlepsze ceny w regionie
STACJA DEMONTAŻU POJAZDÓW Z/29 · ul. Jana Pawła II 36 · 73-130 Dobrzany
SPRZEDAŻ UŻYWANYCH CZĘŚCI SAMOCHODOWYCH
tel. 509 695 191
www.megakasacja.pl / MegaKasacja
SKUPUJEMY WSZYSTKIE POJAZDY:
OSOBOWE • BUSY • AUTOBUSY • CIĘŻAROWE • ROLNICZE
TRANSPORT GRATIS
KOMPLETNE, NIEKOMPLETNE, POWYPADKOWE, ROZBITE, ZAGRANICZNE

eprasa.pl 7f0500fe3a

W skrócie

Jezioro to nasza perełka i warto, aby prace porządkowe odbywały się na bieżąco. Tak niestety nie jest nawet w części reprezentacyjnej akwenu. Przy samej kładce można zauważyć mnóstwo pozostałości po ostatnim załamaniu pogody, co tylko szpeci piękny krajobraz.

Kolejne groźnie wyglądające (jeśli nic się nie zrobi będzie się powiększać) zapadzisko zostało naprawione w poniedziałkowy poranek przez służby drogowe. Takich miejsc pojawia się w ostatnim czasie coraz więcej, dlatego warto reagować na bieżąco.

Fatalnie wygląda krajobraz pomiędzy śmietnikiem a działkami znajdującymi się przy ul. 5 Marca. Teraz traktowany jest dzikie wysypisko śmieci. O ile przy samym śmietniku teren w ostatnich dniach udało się względnie wysprzątać, tak kawałek dalej wygląda na prawdziwe pobojowisko.

W TYCH DNACH ODESZLI DO WIECZNOŚCI

Józefa Urbaniak, zmarła 14.04.2023 roku w wieku 91 lat, ceremonia pogrzebowa odbyła się w dniu 17.04.2023 roku w kaplicy na cmentarzu w Nowogardzie.

13.00 *Zakład Usług Pogrzebowych w Nowogardzie, Sebastian Furmańczyk i* **MEMORIS Zakład Pogrzebowy Grzegorz Śmigiel**

REKLAMA

Unieważniamy kredyty frankowe (CHF)
Odzyskujemy nadpłacony kapitał
nawet jeśli spłaciłeś swój kredyt
Darmowa analiza umowy kredytowej
Zadzwoń: 503-617-739

Poszukiwania dzierżawców nie przynoszą rezultatu

Domki zamiast cieszyć, straszą

Im bliżej wakacji, tym również za naszym pośrednictwem mieszkańcy, przy różnych okazjach, coraz częściej pytają o domki na plaży. Ich stan, niestety, cały czas się pogarsza. Dotąd nie udało się też znaleźć nowego dzierżawcy terenu rekreacyjnego.

W 2022 roku mocno ucierpiał w wyniku powalenia drzewa domek wysunięty najbardziej na zachód

Zbliża się sezon, a wraz z nim czas urlopów i wiele osób jest zainteresowanych bazą noclegową również na terenie plaży miejskiej. Zdarza się nawet, że co pewien czas telefon do urzędu wykonują osoby spoza naszej gminy, którzy chcą się dowiedzieć, czy była oferta wynajęcia na osobisty odpoczynek domków na plaży cały czas jest jeszcze dostępna. Osoby kierując się sentymentem (na ogół miały już pozytywne skojarzenia z Nowogardem) pytają więc, czy w trakcie bieżącego sezonu możliwe jest spędzenie czasu nad Jeziorem Nowogardzkim nie wiedząc, że już od kilku lat jest to niemożliwe ponieważ nie można znaleźć administratora, zarządcy zapewniającego działanie obiektu zgodnie z jego pierwotna funkcją. Powodem braku chętnych do dzierżawienia i prowadzenia tu letniska jest prawdopodobnie konieczność poniesienia dużych nakładów remontowych ponieważ stan tych domków, nawet na zewnątrz, jest opłakany i pozostawia wiele do życzenia. Zniszczenia wynikają głównie z powodu upływu czasu i braku od lat (oprócz okresowego porządkowania terenu) nakładów na remonty tych kilku obiektów znajdujących się tuż przy plaży. Całość dopełnił poważny wypadek, gdy jedno z drzew po przejściu silnego orkanu przewróciło się na ostatni z domków.

O ile jeszcze w połowie 2022 roku istniał cień szansy, że znajdzie się nowy gospodarz na domki, tak już po wakacjach temat znowu ucichł. Pomimo deklarowanego przez pracowników UM Nowogard, istnienia wstępnego zainteresowania terenem, do formalnego zawiązania umowy jak dotąd nie doszło, a jest to warunek niezbędny, aby na terenie przy ul. Promenady doszło do pozytywnych zmian.

Także w tym roku ośrodek rekreacyjny nad jeziorem został wystawiony w ramach przetargu nieograniczonego na dzierżawę. Kwota wywoławcza to 500 zł. netto miesięcznie. Termin składania ofert mija dokładnie 8 maja br. Jak nam udało się ustalić, póki co nie pojawiły się żadne oferty.

Może należy w tej sprawie zmienić taktykę. Zamiast bezskutecznie jak dotąd czekać na dzierżawcę, należałby rozważyć ogłoszenie przetargu na sprzedaż obiektów, co mogłoby uchronić ten gminny majątek przed dalszą postępującą dekapitalizacją, czyli utratą wartości.

psa

REKLAMA

Usługi hydrauliczne,
Tel. 888 240 749

REKLAMA

Wymiana butli
11 kg, 33 kg
z propan butanem, propanem
a także do zasilania wózków widłowych.
Zapraszamy do stałej współpracy
tel. 606 930 398
www.gazak.pl

REKLAMA

KOMPLEKSOWE USŁUGI POGRZEBOWE ORAZ KAMIENIARSKIE
USŁUGI POGRZEBOWE MEMORIS
KONTAKT CAŁODOBOWY: 693 230 190
Śmigiel Ryszard
KONTAKT KAMIENIARSTWO: 601 595 069, 91 392 18 14
TRUMNY - URNY - PRZEWOZY - EKSHUMACJE
NAGROBKI - GROBOWCE
ZNICZE - WIEŃCE - WIĄZANKI
UL. CMENTARNA 3, 72-200 NOWOGARD
do każdego pogrzebu organizowanego przez naszą firmę obudowa grobu gratis
www.memoris.eu e-mail: memoris.zp@o2.pl
www.kamieniarstwo-smigiel.pl e-mail: puhp.smigiel@wp.pl

eprasa.pl 7f0500fe3a

Znane są wyniki inwentaryzacji prowadzonej przez strażaków

Miejsc w schronach wystarczy dla najsilniejszych...

Wbrew optymistycznym zapewnieniem rządowym, że różnego rodzaju miejsc przeznaczonych do ochrony ludności jest więcej niż obecnie mieszkańców Polski, rzeczywistość u na lokalnie nie wygląda już tak pięknie. O ile statystycznie, w skali całego kraju miejsc schronienia starczyć ma dla 49 mln ludzi, tak nijak się to to ma do gminy Nowogard, gdzie miejsc tymczasowego schronienia w przypadku zaistnienia zagrożenia, starczyłoby dla ok. 1/3 ogółu mieszkańców.

Wyniki ogólnopolskiej inwentaryzacji budynków i obiektów budowlanych służących do schronienia ludności zaprezentowane zostały 6 kwietnia br. w siedzibie Komendy Głównej Państwowej Straży Pożarnej w trakcie zorganizowanej w tym celu konferencji.

Przypomnijmy, że w ubiegłym roku szef MSWiA zlecił Państwowej Straży Pożarnej dokonanie inwentaryzacji schronów, ukryć i miejsc schronienia. PSP od października do lutego 2023 roku, przeprowadziła na terenie całego kraju inwentaryzację miejsc doraźnego schronienia (MDS), a także budowli ochronnych i schronów. Strażacy prowadzili działania w ramach tzw. rozpoznania operacyjnego związane z zarządzaniem kryzysowym oraz zagadnieniami dotyczącymi ochrony ludności.

Głównym celem inwentaryzacji była identyfikacja obiektów budowlanych, które można zakwalifikować jako miejsca doraźnego schronienia (MDS). W związku z tym pozyskano informacje z zasobów Państwowej Straży Pożarnej, spółdzielni mieszkaniowych, organów nadzoru budowlanego lub administracji architektoniczno-budowlanej.

Funkcjonariusze PSP każdorazowo nawiązywali kontakt z właścicielami obiektów budowlanych, aby uzyskać zgodę na przeprowadzenie inwentaryzacji oraz otrzymać dane o przeznaczeniu obiektu. Proces inwentaryzacji był dobrowolny, a spis z natury realizowano za zgodą właściciela, zarządcy lub osoby uprawnionej do przekazania informacji o obiekcie.

Dodajmy, że taka inwentaryzacja została przeprowadzona również u nas jesienią 2022 roku. Jak nas wówczas informowali sami mieszkańcy strażacy mieli m.in. wchodzić do piwnic (wspólnot mieszkaniowych przy ul. gen. Józefa Bema) sprawdzając ich stan. Wówczas staraliśmy uzyskać odpowiedź od rzecznika PSP w Goleniowie, w związku z prowadzonymi działaniami. Niestety, żadnej klarownej informacji w temacie kontroli w blokowiskach nie otrzymaliśmy. Rzecznik straży odesłał nas do MSWiA.

Jak wynika z zaprezentowanych przez administrację rządową podczas działań strażaków zinwentaryzowano 234 735 obiektów budowlanych na terenie kraju. Sklasyfikowane zostały jako budowle ochronne, czyli schrony i ukrycia oraz miejsca doraźnego schronienia (MDS).

Pojemność tych obiektów przekracza populację Polski. W przypadku zagrożenia może się w nich schronić w sumie ponad 49 mln osób, więc rezultat ten można uznać jako bardzo optymistyczny. Należy jednak zastrzec, że jest to wynik statystyczny dotyczący całej Polski.

Schronów u nas brak

Jak już wskazywaliśmy w tekście, który opublikowaliśmy na przełomie lutego i marca 2022 roku, na terenie gminy Nowogard nie ma obecnie ani jednego schronu. Takie miejsce było szykowane pod budynkiem kompleksu szkół przy ul. Bohaterów Warszawy, jednak ostatecznie z uwagi na lokalne uwarunkowania do wyznaczenia schronu ostatecznie nie doszło. Jak z kolei wynika z prowadzonej ewidencji i dokumentacji w Urzędzie Miejskim w Nowogardzie (według stanu na 2022 rok), na terenie miasta Nowogardu wyznaczonych jest 60 podpiwniczeń z przeznaczeniem na ukrycia ochronne administrowane przez wspólnoty mieszkaniowe i spółdzielnie mieszkaniowe na łączną zaplanowaną pojemność ochronną dla 7 463 osób oraz pięć wspólnot mieszkaniowych na terenie wiejskim Gminy Nowogard na łączną zaplanowaną pojemność ochronną dla 603 osób. W sumie więc tych miejsc, starczyłoby dla nieco więcej niż ok. 1/3 populacji całej gminy. Obraz jaki wyłania się z danych gminnych znacząco więc rozjeżdża się z danymi dotyczącymi całego kraju, co każe, przynajmniej u nas, zapewnienia rządowe, że miejsc schronienia w naszej gminie starczy dla wszystkich i to z nawiązką. W przypadku zagrożenia życia nikt przecież nie będzie przemieszcza się do sąsiedniej miejscowości i to bez gwarancji, że znajdzie się tam miejsce do ukrycia.

Niestety, od samej tylko inwentaryzacji, czyli diagnozy miejsc przeznaczonych do schronienia w razie sytuacji zagrożenia lub klęski żywiołowej, miejsc takich jak np. schrony nie przybędzie. Jeśli administracja rządowa na serio bierze obowiązek zabezpieczenia ludności przez np. skutkami wojen, to za tym powinny tez pójść środki finansowe na ich budowę. Jak się okazuje w trakcie trwającej już ponad rok wojny na terenie Ukrainy, styl prowadzenia konwencjonalnych działań wojennych znacząco nie odbiega od znanych już nam wojen w XX wieku, gdzie np. ostrzał artyleryjski (a w nowoczesnym wydaniu także bojowe drony), jest jedną z form prowadzenia działań. Niezależnie od tego czy są to działania mające sterroryzować ludność, czy uderzenia będące dziełem przypadku, celem administracji rządowej powinna być jak najszersza ochrona ludności poprzez np. budowę schronów.

psa

Jedyny z planowanych schronów miał się znaleźć w piwnicy II LO w Nowogardzie

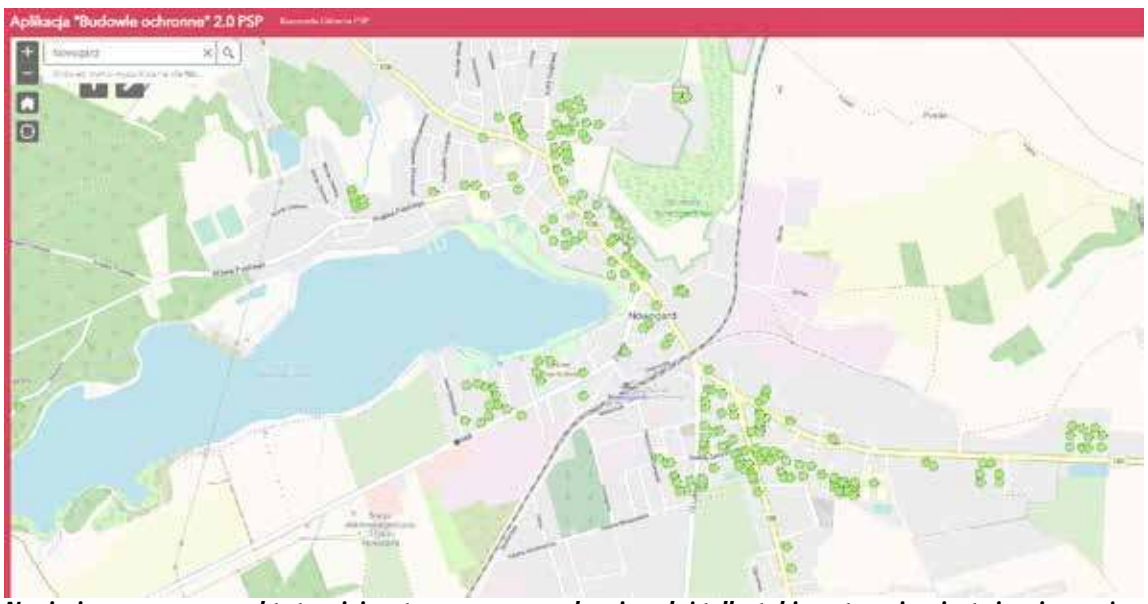

Naniesione na mapę punkty to miejsca tymczasowego ukrycia, gdyż tylko takie na terenie miasta i gminy można znaleźć

REKLAMA

MS BIOSS
SERWIS SKLEP KOMPUTEROWY
NAPRAWIAMY:
TELEFONY
TABLETY
LAPTOPY
NAWIGACJE
SKUPUJEMY LAPTOPY
NOWOGARD, UL. 700 LECIA 15
(NAD APTEKĄ I PIĘTRO)
TEL. 792-22-88-96

OGŁOSZENIA

"Nigdy nie tracimy tego, co kiedyś wielce kochaliśmy.
Wszystko, co wielce kochamy, staje się częścią nas."
Helen Keller

Wyrazy głębokiego współczucia
oraz słowa wsparcia i otuchy
dla
MAGDALENY, MACIEJA, MARKA
SUŁKOWSKICH
w trudnych chwilach po stracie
ROBERTA

składają
Dyrektor Nowogardzkiego Domu Kultury
wraz ze współpracownikami

eprasa.pl 7f0500fe3a

My Polacy mamy wielkie marzenia

...i zamieniamy je w konkretne plany

Fundusze uruchamiane przez polski rząd pozwalają na wielkie inwestycje w kluczowe obszary gospodarki.

Chcesz sprawdzić rządowe inwestycje w Twojej okolicy?

Szukaj tablic informacyjnych i dowiedz się więcej na:

mapainwestycji.gov.pl

Rządowe Inwestycje Blisko Ludzi

KREDYT GOTÓWKOWY BEZ PROWIZJI

Informacja oparta na reprezentatywnym przykładzie dla promocji kredytu gotówkowego „Wiosna 2023": kwota udzielonego kredytu 15.000,00 zł, całkowita kwota kredytu 15.000,00 zł, okres kredytowania 39 miesięcy, oprocentowanie nominalne roczne zmienne w wysokości 10,00% (stanowi sumę wartości Wibor 12M określonego na dwa dni robocze przed dniem 1 lutego każdego roku, która wynosi obecnie 7,10% i marży Banku w wysokości 2,90 p.p.), całkowity koszt kredytu wynosi 3.061,55 zł, w którego skład wchodzą: prowizja za udzielenie kredytu 0,00 zł, odsetki od kredytu 2.675,55 zł, koszty usług dodatkowych (ubezpieczenie) 386,00 zł, przy przyjęciu wyżej wymienionych parametrów RRSO* wynosi 12,29%, całkowita kwota do zapłaty stanowiąca sumę całkowitej kwoty kredytu i całkowitego kosztu kredytu wynosi 18.061,55 zł, płatny w 39 miesięcznych ratach: 38 rat równych po 453,22 zł oraz ostatnia rata wyrównująca w wysokości 453,19 zł.

Kalkulację sporządzono przy założeniu obowiązywania umowy przez czas, na który została zawarta, wypełnienia przez Bank i kredytobiorcę zobowiązań wynikających z umowy w terminach w niej określonych, w tym spłaty kredytu zgodnie z harmonogramem. Decyzja kredytowa uzależniona jest od wyniku indywidualnego badania zdolności kredytowej oraz oceny ryzyka kredytowego dokonanego przez Bank Spółdzielczy w Goleniowie.

*RRSO - Rzeczywista Roczna Stopa Oprocentowania

SGB Bank Spółdzielczy w Goleniowie

Plakat został zaprojektowany przy użyciu zasobów z portalu Freepik.com

eprasa.pl 7f0500fe3a

Nasz felieton

Żeby Polska rosła w siłę, a ludzie żyli dostatniej…

1. W marcu, po raz pierwszy w historii, liczba upadłości konsumenckich przebiła barierę 2 tys. - wynika z danych Centralnego Ośrodka Informacji Gospodarczej. **Tylko w I kwartale tego roku bankructwo ogłosiło 5357 dłużników, jest to najwyższy kwartalny wynik, jaki kiedykolwiek zanotowano w historii!** W całym 2022 r. upadłość konsumencką ogłoszono wobec 15,6 tys. osób, przy czym w samej tylko drugiej połowie roku aż 8283.

2. Przyczyn upadłości konsumenckich jest wiele, ale wszystkie są skutkiem jakiegoś nie radzenia sobie z kosztami osobistego funkcjonowania. Eksperci nie mają też wątpliwości, że liczba bankrutujących może być coraz wyższa…Dla pełniejszego obrazu sytuacji wspomnimy już tutaj tylko o problemie rosnącej stale liczby zadłużonych Polaków i kwocie zadłużeń konsumenckich-na koniec stycznia to już 45 miliardów złotych, a także o malejących oszczędnościach – nie dość że, według badań Millenium , 1/3 Polaków w ogóle nie oszczędza bo nie ma z czego, to oszczędności aż 40% oszczędzających w ubiegłym roku zmalały, a 30-stu% nie uległy zmianie

3. Ale nie tylko konsumenci bankrutują w rekordowej skali.- **Aż o 30 proc. wzrosła w 2022 w stosunku do 2021 roku liczba ogłoszonych bankructw i niewypłacalności firm** – pokazuje raport przygotowany przez Coface, specjalistyczną wywiadownię gospodarczą opracowującą roczne autorytatywne raporty w tym obszarze. Coface zaznacza, że te dane dotyczą tylko postępowań upadłościowych prowadzonych wedle formalnych sądowych procedur, ale w rzeczywistości z rynku znika co roku o wiele więcej firm, np. do rejestru CEIDG (rejestr indywidualnych działalności gospodarczych prowadzonych osobiście) w 2022 r. (do końca października) wpłynęło aż 157,7 tys. wniosków o zakończenie działalności, co oznacza wzrost o 17 proc. rok do roku.

4. Według Coface w 2022 r. warunki prowadzenia działalności gospodarczej znacząco się pogorszyły. Firmy zaczęły dobijać drastycznie rosnące ceny energii, inflacja, wysokie koszty pracy, hamujący popyt ze strony konsumentów, spowolnienie gospodarki polskiej i europejskiej itd. Nic dziwnego, że liczba firm, które nie poradziły sobie w tak trudnych warunkach, okazała się rekordowo duża.

5. To są, oparte na liczbach, tzw. twarde fakty. Ale nie one dominują w ocenie rzeczywistości życiowej i gospodarczej Polaków, proponowanej społeczeństwu przez obecne władze. Ocenie, co warto dodać, publikowanej za pomocą mediów publicznych spełniających dzisiaj gorliwie- już bez żadnej żenady i poczucia zdrowego wstydu- rolę tuby propagandowej rządzących.

6. Tutaj, w tym przekazie, mamy bowiem obraz sytuacji materialnej Polaków jako stanu niezagrożonego dobrobytu, a obraz Polski jako krainy miodem i mlekiem płynącej, której gospodarka jest już w ścisłej światowej czołówce- nomen omen niczym za zamierzchłej komuny, gdy ówczesna propaganda sytuowała nas w czołowej przemysłowej dziesiątce globu, a obrazki społecznej biedy pokazywano tylko na przykładzie zgniłego Zachodu np. filmując bezdomnych kloszardów z Nowego Jorku.

7. *Według opozycji i przychylnych jej ekonomistów, miała być katastrofa gospodarcza, a było tempo rozwoju gospodarczego, którego nawet w czasach koniunktury mogłaby nam pozazdrościć większość bogatych państw Europy.* – głosiło w styczniu tego roku TVP. *Dzięki polityce rządu, polska gospodarka wchodzi na poziom najlepiej rozwiniętych gospodarek europejskich* – podsumowuje w TVP premier Mateusz Morawiecki podczas wystąpienia w inauguracji perspektywy finansowej UE na lata 2021–2027.

8. Według rządzących nie tylko gospodarce (przypomnimy realia- wzrost upadłości rok do roku o ponad 30 procent), ale również konsumentom (przypomnimy realia- najwyższa w historii kwartalna liczba bankructw) dzieje się coraz lepiej i żyje szczęśliwie: *Cała Polska idzie do przodu, coraz bliżej jesteśmy średniej europejskiej* – mówił kilka dni temu w Janowie Lubelskim prezes- ***„mamy szansę, że w 2030 roku polska rodzina będzie miała więcej niż angielska”***- kończy prezes jeszcze lepiej niż zaczął.

9. A żeby nie było już żadnych wątpliwości, że Polska to właśnie ta kraina miodem i mlekiem płynąca to mamy też dosłowne konkrety o sukcesach w miodzie: *„Wzrasta produkcja miodu, osiągnęła w ubiegłym roku ponad 21 tys. ton. Więcej jest też owadów a także pszczelarzy. Liczby wskazują na to, że branża trzyma się dzielnie. Jeszcze do 24 kwietnia w ARiMR można starać się o wsparcie na działalność pszczelarską-* głosi niezawodna TVP.

Marek Słomski

OGŁOSZENIA

Uwaga Wędkarze!

Koło PZW „Tęczak” w Nowogardzie organizuje spinningowe zawody wędkarskie dnia 30 kwietnia na jeziorze Nowogardzkim.

Zbiórka o godz. 7.00 przy Neptunie, czas trwania zawodów 3,5 godziny. Pamiętać o kapokach ratunkowych.

Zrzutka 10 zł w sklepie wędkarskim „Tęczak” przy ul. Waryńskiego.

Zarząd Koła PZW Tęczak

Przebudowa oświetlenia na wsiach poczeka…

Szpital zmodernizuje firma z Chełmży?

Ponad trzy tygodnie od momentu ogłoszenia postępowania na wyłonienie wykonawcy dwóch istotnych inwestycji zarówno w mieście jak i na terenach wiejskich, wiemy, że do podpisania umowy, być może jeszcze w kwietniu lub najpóźniej w maju br. dojdzie tylko w przypadku szpitala miejskiego.

Już niedługo budynki szpitalne zmienią swój wygląd zewnętrzny

Jak wynika z treści zaprezentowanego ogłoszenia w gminnym Biuletynie Informacji Publicznej, w przetargu na wyłonienie wykonawcy dokumentacji oraz faktycznych prac termomodernizacyjnych w Samodzielnym Publicznym Szpitalu Rejonowym w Nowogardzie wpłynęła tylko jedna oferta.

Oferta została przedstawiona przez firmę z Chełmży (okolice Bydgoszczy), która zadeklarowała, że jest w stanie podjąć się inwestycji na terenie szpitala za kwotę 4 795 997,55 zł brutto. Kwota ta mieście się w dopuszczonym przez Wydział Inwestycji i Remontów Urzędu Miejskiego limicie środków (5 550 000 zł), więc nic nie powinno stać na przeszkodzie by podpisać umowę na to zadanie. Jak udało nam się ustalić póki co wykonawca został poproszony o przedstawienie wymaganych prawem dokumentów. Podpisy pod umową ze strony władz gminy oraz wykonawcy będą mogły być złożone jeśli nie w kwietniu to najpóźniej w maju br.

Przypomnijmy, wykonawca za zadanie będzie miała przebudowę trzech szpitalnych obiektów. Zakres zaplanowanych prac obejmuje tak zwaną starą bryłę szpitala, obiekt administracyjny z przychodnią oraz budynek, w którym mieszczą się między innymi laboratoria. Plan przewiduje przede wszystkim docieplenie obiektu, wymianę stolarki okiennej i drzwiowej, a także odnowienie elewacji. Od momentu podpisania umowy wykonawca będzie miał 14 miesięcy na wywiązanie się z zadania. Jak już wskazywaliśmy, to nie wszystkie roboty budowlane, jakie mają być podjęte na miejscu w budynkach szpitala. W kolejce czekać będzie też m.in. przebudowa instalacji elektrycznej, wodnej oraz kanalizacyjnej. Jednak prace te będą mogły zostać przeprowadzone dopiero po uporaniu się zadania na zewnętrznych częściach budynków.

Są też niestety gorsze wieści. Okazuje się, że na razie chętnych nie ma na przeprowadzenie inwestycji polegającej na budowie oświetlenia na terenach wiejskich. Środki na ten cel w ogromnej większości pochodzą z Programu Polski Ład: Program Inwestycji Strategicznych w ramach terenów po PGR-owskich. W postepowaniu ogłoszonym przez UM Nowogard nie zgłosił się w przewidzianym terminie żaden z wykonawców. W związku z tym konieczne będzie jeszcze jedno ogłoszenie postępowania na wyłonienie oferenta, jednak w momencie zamknięcia bieżącego wydania DN nowe postępowanie w BIP jeszcze się nie pojawiło.

psa

eprasa.pl 7f0500fe3a

Ogólnopolska Olimpia Młodzieży w naszym regionie

Maja Razik Mistrzynią Polski kadetek

Zawodniczka Taurusa Goleniów, a przede wszystkim mieszkanka gminy Nowogard nie miała sobie równych w trakcie organizowanych w Wałczu zawodach Olimpiady Młodzieży, które w przypadku boksu kadetek mają rangę Mistrzostw Polski.

W tym roku to Pomorze Zachodnie stało się areną zmagań Ogólnopolskiej Olimpiady Młodzieży w sportach halowych. Jej organizatorem jest Zachodniopomorska Federacja Sportu. Województwo zachodniopomorskie zostało gospodarzem Olimpiady po raz trzeci w historii.

„Ogólnopolska Olimpiada Młodzieży – Zachodniopomorskie 2023" wystartuje 14 kwietnia, kiedy w Rewalu i Dziwnowie do rywalizacja przystąpią piłkarki i piłkarze ręczni. Przedsięwzięcie zakończy się 28 maja turniejem gimnastyki artystycznej w Policach. W wydarzeniu udział weźmie prawie 4 tysiące uczestników, z czego blisko 3 tysiące to młodzi sportowcy. Oficjalne otwarcie imprezy zaplanowano na 26 kwietnia o godzinie 16 w hali widowiskowo-sportowej w Koszalinie.

Areną zmagań będą obiekty sportowe 15 miast, z czego 13 to miejsca w Zachodniopomorskiem, m.in.: w Szczecinie, Darłowie, Białogardzie, Policach, Stargardzie, Rewalu, Wałczu, Koszalinie i Kołobrzegu. O medale młodzież powalczy w 14 dyscyplinach: badmintonie, boksie, brydżu sportowym, gimnastyce artystycznej, gimnastyce sportowej, gimnastyce trampolinie, judo, piłce ręcznej, piłce siatkowej, szachach, szermierce, taekwondo olimpijskim, tenisie stołowym czy zapasach.

OOM w sportach halowych to największe tegoroczna impreza sportowa w regionie dla młodzieży. Wydarzenie ma status Mistrzostw Polski w kategorii juniorów młodszych. Dla wielu ze startujących będzie to także pierwsza okazja do uczestnictwa w przedsięwzięciu z ceremoniałem i symbolami olimpijskimi. Jedyną przedstawicielka naszej gminy w zawodach Olimpiady Młodzieży była pięściarka Maja Razik. Zawody bokserskie odbywały się w dniach od 14.04.20223 do 20.04.2023 w Wałczu. W sumie w zawodach wzięło udział 156 sportowców, rywalizujących zarówno wśród pań i panów w 13 kat. wagowych.

Maja nie tylko przebrnęła przez ćwierćfinały i półfinały, ale jak z najlepszej strony pokazała się w finale zawodów. Warto dodać, że Maja Razik Mistrzostwo Polski w kategorii kadet zdobyła po raz trzeci z rzędu Nie dość tego, walka Mai z zawodniczką z Szamotuł została wybrana najlepszym pojedynkiem finałów.

W trakcie zawodów bokserskich nieźle spisała się też kolejna zawodniczka Taurusa Goleniów. Wiktoria Zygmunt zdobyła brązowy medal w swoim debiucie.

Maja druga od lewej z pucharem za wygranie zawodów w Wałczu

Znakomita robota! Gratulacje i powodzenia w kolejnych walkach!

Red

W urzędzie pracuje od czwartku

Nowa pełnomocnik ds. obywateli Ukrainy

Swoje obowiązki jako pełnomocnik ds. uchodźców Urzędu Miejskiego w Nowogardzie pełni od czwartku. Jednak dopiero w poniedziałek, 24 kwietnia 2023 doszło do prezentacji p. Mariany Berezińska, która zajmie się pomocą swoim rodakom, którzy znaleźli się w Nowogardzie.

Pani Mariana Berezińska (polska transkrypcja) pochodzi z miejscowości Sambor w obwodzie Lwowskim. Swoją miejscowość opuściła już w pierwszych dniach po napości putinowskiej Rosji na Ukrainę. Po przejechaniu setek kilometrów znalazła się w Nowogardzie. Jeszcze przed wojną pracowała jako fryzjerka, a później była również przedstawicielem handlowym. Jak sama wskazywała język polski poznała już dawno temu w czasach dziecięcych, gdy miała okazję oglądać polskie programy czy bajki w telewizji nadawanej z Polski a dostępnej także za wschodnią granicą. W Nowogardzie przez kilka miesięcy pracowała jako wolontariusz w punkcie pomocowym dla obywateli Ukrainy znajdującym się przy ul. Młynarskiej, także tematyka związana z uchodźcami przebywającymi w naszym mieście nie jest jej obca.

Jak ocenił burmistrz Robert Czapla, z największym napływem osób zza wschodniej granicy mieliśmy do czynienia na samym początku wojny, czyli w marcu i kwietniu 2022 roku. Mimo wszystko w dalszym ciągu w urzędzie powinna zostać zatrudniona osoba z Ukrainy, która zajmie się wsparciem swoich rodaków, coraz częściej w indywidualnych kwestiach w trakcie kontaktu z samorządem gminnym czy też innych jednostek.

Według szacunków w Nowogardzie obecnie może przebywać nawet 800 obywateli Ukrainy. W sumie w naszym urzędzie wydano już dużo ponad 1000 numerów PESEL obywatelom Ukrainy.

Pani Mariana, podobnie jak jej poprzedniczka Kristina Radkowska, która dodajmy powróciła do Lwowa, pracować będzie w pokoju nr 205 i korzystać będzie z telefonu służbowego o numerze 606 539 844.

psa

Mały Konkurs Recytatorski

Wyniki etapu powiatowego

W środę, 19 kwietnia 2023 r. odbyły się eliminacje na szczeblu powiatowym do Małego Konkursu Recytatorskiego. Na scenie zaprezentowało się 8 uczestników, zakwalifikowanych w etapie miejsko-gminnym oraz jeden uczestnik zgłoszony indywidualnie.

Jury do przeglądu wojewódzkiego MKR zakwalifikowało: Adama Krystkiewicza (SP nr 3 w Nowogardzie), Antoninę Duraj (SP nr 3 w Nowogardzie), Mateusza Kazubę (SP nr 3 w Nowogardzie) oraz Jakuba Lewka (zgłoszenie indywidualne - Goleniów)

Wyróżniono: Oliwię Janiak (SP nr 3 w Nowogardzie), Marię Pawlik (SP nr 3 w Nowogardzie), Szymona Buraka (SP nr 3 w Nowogardzie), Annę Rudnicką (SP nr 3 w Nowogardzie), Zuzannę Kędzia (SP nr 3 w Nowogardzie).

Dziękujemy wszystkim uczestnikom za udział w konkursie, a laureatom gratulujemy i życzymy sukcesów w etapie wojewódzkim recytatorskich zmagań!

Inf. NDK

Uczestnicy zmagań już z dyplomami na scenie NDK

eprasa.pl 7f0500fe3a

AMP w lidze i turnieju

Wygrana z Międzyzdrojami

W miniony weekend nie zabrakło piłkarskich emocji w meczu oraz turnieju piłkarskim, w których mieli szansę zagrać młodzi piłkarze AMP.

Drużyna na turnieju w Golczewie

Najpierw w sobotę, 22 kwietnia drużyna AMP zagrała w lidze Młodzika Terenowego rocznik 2010. Spotkanie rozgrano u siebie na stadionie miejskim w Nowogardzie a przeciwnikiem drużyny był Klub Sportowy „Fala" Międzyzdroje. Ostatecznie nasza drużyna wygrała to spotkanie.

W zawodach AMP reprezentowała drużyna w składzie: Oliwier Lejman, Alan Rogalewski, Nikodem Zajkowski, Nikodem Gryciak, Kajtek Kasprzyk, Wiktor Śniegowski, Marceli Trykacz, Michał Dworak, Wojtek Spór, Franek Giziński, Marcel Olawa, Mateusz Wysoszyński, Antek Górczewski, Ivan Pantiushenko, Szymon Front oraz Bartek Drapikowski. Trenerem zespołu był Błażej Bajerski a asystentem Nikodem Woźniak.

Z kolei w niedzielę, zawodnicy z rocznika 2012 i młodsi rozegrali turniej ligi Orlik Starszy, w którym gospodarzem był klub Iskra Golczewo. W trakcie rozgrywek Pierwsza P:iłka nie jest prowadzona klasyfikacja drużyn. Na murawie zaprezentowały się drużyny: POGOŃ SZCZECIN FS PŁOTY, SPARTA GRYFICE, ISKRA GOLCZEWO, WICHER BROJCE, AMP Nowogard oraz OKS R-FOOTBALL GOLENIÓW. Na turnieju nowogardzką Akademię reprezentowali: Kajtek Włodarczyk, Wiktor Śniegowski, Franek Giziński, Fabian Serdyński, Oliwier Lejman, Mateusz Wysoszyński, Marceli Trykacz, Maciek Markowski, Oliwier Marciniak, Oliwier Banasiak, Nikodem Zajkowski, Kuba Klimczak, Arnold Litwin oraz Oliwier Huget. Opiekunem zespołu był Nikodem Woźniak.

Red

Wzbogacą się szkolne biblioteki

Gminie Nowogard udało się pozyskać środki na realizacje zakupów w ramach Narodowego Programu Rozwoju Czytelnictwa na lata 2021-2025. Kwota wsparcia wyniesie dokładnie 15 000 zł.

Jak informuje Jowita Kogut z Referatu Edukacji Urzędu Miejskiego w Nowogardzie, uzyskane pieniądze z programu pozwolą placówkom oświatowym zakupić nowości wydawnicze, które poszerzą chęć do czytania, zwiększą doświadczenia językowe dziecka, wzbogacą słownictwo, nauczą wyrażać myśli, oraz rozwiną sposoby mówienia.

Najwięcej środków na zakup książek trafi do SP nr 2 w Nowogardzie

Dzięki tej sumie w dwóch placówkach możliwy będzie zakup nowych pozycji bibliotecznych. I tak w Szkole Podstawowej nr 2 w Nowogardzie będzie mogła zakupić za kwotę 12 000 zł lektury szkolne, literatury piękne oraz szafę na dokumenty biblioteczne a w Przedszkolu nr 3 za kwotę 3 000 zł. będzie mogło zakupić książki będące nowościami wydawniczymi dla dzieci w wieku od 3 do 6 lat.

Pozyskanie środków na zakup książek to efekt wcześniejszych działań podjętych przez Burmistrza Nowogardu. Dokładnie 7 listopada 2022 roku złożony został wniosek do Wojewody Zachodniopomorskiego o udzielenie wsparcia finansowego na 2023 rok. Jeszcze wcześniej, do 31 października 2022 roku dyrektorzy szkół i przedszkoli mogli składać wnioski.

psa

OGŁOSZENIE

Spółdzielnia Mieszkaniowa "GARDNO" w Nowogardzie
72-200 Nowogard, ul. Osiedlowa 6
skr. poczt. 17
tel. 91 39 10 010, fax 91 39 10 013
NIP 859-00-03-646, REGON 000489434

ZAWIADOMIENIE

Zarząd Spółdzielni Mieszkaniowej „GARDNO" w Nowogardzie uprzejmie informuje, iż w dniu **17 maja 2023 r. o godz. 17^{00} w Świetlicy Środowiskowej im. Jana Pawła II** przy ul. Jana Pawła II nr 2 w Nowogardzie organizuje **pierwszą i drugą** część Walnego Zgromadzenia z następującym porządkiem obrad:

1. Otwarcie obrad.
2. Zapoznanie z porządkiem obrad.
3. Wybór Komisji mandatowo – skrutacyjnej,
4. Wybór Prezydium Walnego Zgromadzenia w składzie:
   - przewodniczący,
   - zastępca przewodniczącego,
   - sekretarz.
5. Sprawozdanie Komisji Mandatowo - Skrutacyjnej w sprawie prawomocności zwołania pierwszej, drugiej części Walnego Zgromadzenia.
6. Sprawozdanie z działalności Rady Nadzorczej za rok 2022.
7. Sprawozdanie z działalności Zarządu Spółdzielni za rok 2022 i sprawozdanie finansowe za rok 2022.
8. Dyskusja nad sprawozdaniami
9. Podjęcie uchwał w sprawie:
   - zatwierdzenie sprawozdania Rady Nadzorczej za rok 2022,
   - zatwierdzenie sprawozdania Zarządu Spółdzielni za rok 2022,
   - zatwierdzenie sprawozdania finansowego za rok 2022,
   - zatwierdzenie podziału nadwyżki bilansowej za rok 2022,
   - udzielenie absolutorium członkom Zarządu Spółdzielni za rok 2022.
10. Wybory na delegatów na VII Kongres Spółdzielczości.
11. Podjęcie uchwały w sprawie zbycia nieruchomości.
12. Podjęcie uchwał w sprawie zbycia nieruchomości.
13. Omówienie kierunków rozwoju działalności Spółdzielni i podjęcie stosownej uchwały
14. Oznaczenie najwyższej sumy zobowiązań jaką Spółdzielnia może zaciągnąć i podjęcie uchwały.
15. Ogłoszenie wyników wyboru delegatów na VII Kongres Spółdzielczości.
16. .Zamknięcie obrad.

Sprawozdanie Rady Nadzorczej, sprawozdanie Zarządu z działalności Spółdzielni, sprawozdanie finansowe oraz projekty uchwał będą wyłożone w siedzibie Spółdzielni przy ul. Osiedlowej 6 w Nowogardzie od dnia 03 maja 2023 r.

Kandydatów na delegatów na VII Kongres Spółdzielczości należy zgłaszać do dnia 02 maja 2023 r., tj. do 15 dni przed dniem posiedzenia pierwszej części Walnego Zgromadzenia (§ 31 ust. 3 i §36^{5} ust. 4 statutu Spółdzielni). Uchwała o podziale Walnego Zgromadzenia na części oraz formularz zgłoszenia delegatów na VII Kongres Spółdzielczości dostępne są w siedzibie Spółdzielni.

Odbiór mandatów i podpisywanie list obecności od godziny 16^{00} do 17^{00} przed salą, w której odbędzie się posiedzenie. Prosimy o zabranie ze sobą dowodów osobistych lub innych dokumentów potwierdzających tożsamość członka.

Wstęp na salę za okazaniem mandatów i posiadaniem odpowiednich zabezpieczeń osobistych.

PREZES ZARZĄDU
Spółdzielni Mieszkaniowej "GARDNO"

eprasa.pl 7f0500fe3a

Stronę przygotowała grupa

„WBREW"

Zespół Szkół nr 1 im. Stanisława Staszica w Nowogardzie

Opiekun merytoryczny: Katarzyna Grygowska • Skład zespołu redakcyjnego „WBREW": Dagmara Stępień, Aleksandra Wypych, Marcin Dyszel, Wiktoria Czerwonka, Parzybut Nicola.

Mistrzostwa Województwa w Piłce Ręcznej Chłopców

Dnia 16 kwietnia br. w Hali Widowiskowo- Sportowej w Pyrzycach, odbył się Finał Wojewódzkiej Licealiady w Piłce Ręcznej – chłopców

W zawodach udział wzięły następujące reprezentacje szkół: ZS 2 – CKU Pyrzyce – organizator zawodów, Centrum Kształcenia Sportowego Szczecin, VI Liceum Ogólnokształcące Koszalin oraz Zespół Szkół Nr 1 im. Stanisława Staszica w Nowogardzie.

Po rozegraniu emocjonujących spotkań uczniowie naszej Szkoły w składzie: Chanarz Kryspin, Chróścicki Oskar, Nykiel Cyprian, Stefański Karol, Dudek Kacper, Dudek Oliwier, Jurzysta Miłosz, Łuczyszyn Jakub, Turek Kacper, Skowroński Marcin, Wdowczyk Jakub, Wojciechowski Kacper, Rutkowski Maciej, Kluska Adrian,Śmigielski Hubert i Stefanowski Jakub zajęli trzecie miejsce zdobywając brązowe medale i puchar ufundowany przez Wojewódzki Szkolny Związek Sportowy w Szczecinie. Opiekunami naszej drużyny byli p. Anna Pikuła- Bielska i p. Artur Danilewski..

Mistrzami naszego województwa została drużyna z Koszalina

Klasyfikacja końcowa:

I miejsce – VI Liceum Ogólnokształcące Koszalin

II miejsce – Centrum Kształcenia Sportowego Szczecin

III miejsce - Zespół Szkół Nr 1 im. Stanisława Staszica w Nowogardzie

IV miejsce - ZS 2 – CKU Pyrzyce

Spotkanie w Zakładzie Karnym Nowogard

18 kwietnia 2023 r. klasa 2TL – technik logistyk, uczestniczyła w spotkaniu w Zakładzie Karnym Nowogardzie. Uczniowie zapoznali się z charakterystyką pracy w jednostce penitencjarnej. Poznali m. in. strukturę organizacyjną zakładu karnego, charakterystykę pracy w poszczególnych oddziałach, wymagania dla kandydatów do pracy na określone stanowiska. Przedstawiono również uczniom proces rekrutacji oraz możliwości rozwoju zawodowego. Następnie uczniowie mogli zwiedzić dwa bloki mieszkalne, zobaczyć, jak wygląda cela do izolacji a przy okazji poznać bliżej historię Zakładu Karnego w Nowogardzie. Spotkanie z pracownikami jak i zwiedzanie zrobiło na uczniach duże wrażenie.

Maraton Matematyczny

Dnia 28 marca odbył się Maraton Matematyczny, w którym wzięli udział uczniowie klas maturalnych. Maraton trwał od godziny 8 do 14. Uczniowie rozwiązali około 170 zadań maturalnych.

Pierwsze miejsce zajęli uczniowie z klasy 4 TL w składzie: Oliwia Banasik, Jan Berg, Damian Jastrzębski, Kalina Kaczmarek, Daria Szymczak. Drugie miejsce uczniowie z klasy 4 TPS: Patryk Romanowicz, Adrian Kluska, Michał Czyżak, Karolina Gurazdowska, Filip Kosakowicz. Trzecie miejsce zajęli uczniowie z klasy 4 TI w składzie: Marika Czernicka, Dominika Dworak, Oskar Kotowicz i Michał Krysztofiak.

„Niestandardowe lekcje przedsiębiorczości"

Dnia 14 kwietnia w ubiegły piątek na zaproszenie ZS nr 1 w Nowogardzie odbyło się kolejne spotkanie z cyklu „Niestandardowe lekcje przedsiębiorczości" Tym razem trzeci raz gościliśmy panią Patrycją Ziółkowską dyrektor banku PKO PB oddziału w Nowogardzie. Uczniowie klas 2TL, 2Tps, 3Ti 3TL uczestniczyli czynnie w wykładach i zadaniach za które zostali wynagrodzeni. Celem spotkań nie tylko była zdobyta wiedza i umiejętności z bankowość, ale również motywowanie młodzieży do kreatywność, inwestowania we własną przyszłość i uświadomienie, że każdy może być osobą przedsiębiorczą. Osoby nagrodzone: Monika Marchlewska, Maja Wolak, Gracjan Praski, Zuzanna Krzak, Kacper Jemilianowicz, Wiktoria Nowicz, Natalia Szulc.

eprasa.pl 7f0500fe3a

Majówka 2023 Nowogard

niedziela
30 kwietnia

scena plenerowa - PL. SZARYCH SZEREGÓW

15:00 Artyści NDK
16:00 zespół After Work
17:30 PRÓBA TECHNICZNA ZESPOŁU MYSLOVITZ
20:00 zespół DISCO POLO DIADEM
21:00 Gwiazda wieczoru:
MYSLOVITZ
22:30 DJ GABRIELL

poniedziałek
1 maja

PL. WOLNOŚCI

12:00 złożenie wieńców pod Pomnikiem Kombatantom RP

scena plenerowa - PL. SZARYCH SZEREGÓW

15:00 ARTYŚCI NDK
17:30 PRÓBA TECHNICZNA KASI KOWALSKIEJ
20:00 zespół DISCO POLO RACISOVA
21:00 Gwiazda wieczoru:
Kasia Kowalska
22:30 DJ GABRIELL

wtorek
2 maja

PLAC SZARYCH SZEREGÓW

10:00 - 16:00 MAJÓWKA NA SPORTOWO:
- Piłka Nożna
- Tenis Ziemny
- Street Workout
- Szachy

środa
3 maja

11:00 - Konkurs wiedzy o Ziemi Nowogardzkiej pt.: "Nowogard moja mała Ojczyzna" (Miejska Biblioteka Publiczna)
12:00 złożenie wieńców pod Pomnikiem Kombatantom RP (Pl. Wolności)

Fotografie wykonane podczas wydarzenia zostaną opublikowane na stronach internetowych, portalach społecznościowych oraz materiałach promocyjnych organizatorów

organizatorzy:

Burmistrz Nowogardu Robert Czapla
NOWOGARDZKI DOM KULTURY
MBP

Zapraszamy do obejrzenia wystaw w Miejskiej Bibliotece Publicznej:
"Dzieje Nowogardu", "Nowogard w grafice Wandy Tomaszewskiej"
"Pocztówki Nowogardzkie", "1 maja - Międzynarodowy Dzień Solidarności Ludzi Pracy"
"19. rocznica wstąpienia Polski do UE", "Nowogard w linorycie Kazimiery Linkiewicz"

Podane godziny są orientacyjne i mogą ulec zmianie

www.nowogard.pl

eprasa.pl 7f0500fe3a

Ogłoszenia drobne

Cena 1 zł za słowo - NIERUCHOMOŚCI
70 gr za słowo - pozostałe działy

NIERUCHOMOŚCI

- Sprzedam mieszkanie 4-pokojowe ul Zamkowa. tel 606 26 97 25
- Sprzedam budowę w stanie surowym. Tel. 507 045 404
- **Do wynajęcia kawalerka. Tel. 667 621 070**
- **Wynajmę mieszkanie 2-pokojowe. Podwórko, garaż. Tel. 607 083 845.**
- **Sprzedam działkę budowlaną na Osiedlu Słonecznym, Nowogard z mediami. Atrakcyjna cena. Tel. 693 850 197**
- Sprzedam dom w centrum Nowogardu nad jeziorem. Tel. 886 465 485
- Wynajmę pokój z używalnością kuchni i łazienki panu z Ukrainy, ul. Poniatowskiego 3. Tel. 604 279 006
- Garaż do wynajęcia ul. Zamkowa. Tel. 607 289 885
- Wynajmę mieszkanie 2 pokojowe po remoncie. Tel. 503 991 804.
- Ładne mieszkanie do wynajęcia. Tel. 506 369 963
- Do wynajęcia mieszkanie jednopokojowe, III piętro, ul. Poniatowskiego. Tel. 693 162 161
- Kupię działkę budowlaną. Powiat goleniowski. Tel. 603 196 161.
- **Sprzedam działkę ogrodową przy jeziorze Nowogardzkim. Tel. 514 740 538**
- **Sprzedam mieszkanie w Maszewie na parterze o pow. 38m² . Tel. 665 779 648**
- Do wynajęcia garaż na 700 lecia. Tel. 606 115 410
- Sprzedam mieszkanie w Nowogardzie na I piętrze o pow. 72,46 m2 z ogródkiem. Wspólnota mieszkaniowa. tel. 601 430 080
- Sprzedam mieszkanie 30 m2 w centrum Nowogardu
- Do wynajęcia dwa mieszkanie 3 pok. Kuchnia i łazienka, całość po remoncie. Tel. 602 474 266
- Do wynajęcia duża kawalerka po remoncie, kuchnia z oknem. Tel. 602 474 266
- Sprzedam mieszkanie 48 m², 2 pok. II piętro, centrum. Tel. 607 617 849
- Sprzedam mieszkanie 4 pokojowe Zamkowa. Tel. 606 26 97 25
- Do wynajęcia kawalerka z przyogródkiem. Tel. 506 369 963
- Sprzedam mieszkanie 50m², dwupokojowe z balkonem i piwnicą, I piętro, ul. 15 lutego, bez pośredników. Tel. 606 945 398
- Sprzedam mieszkanie 4 pokojowe. 508 309 980
- Do wynajęcia kawalerka ul. Leśna, umeblowana. Tel. 508 070 311
- Sprzedam dom w Nowogardzie, piwnice+garaż+pomieszczenia gospodarcze, cicha okolica, blisko centrum. Darmowy prąd panele fotowoltaiczne. Cena 750 tys, tel. 691 282 131
- Wynajmę mieszkanie trzypokojowe, pokoje bez mebli, kuchnia i łazienka wyposażone. Tel. 602 474 266
- Do wynajęcia lokal handlowo-usługowy na ul. Wojska Polskiego 80 z klimatyzacją, o pow. 80m², Koszt 1600 zł. Tel. 691 40 23 45.
- Zamienię mieszkanie komunalne 42 m² dwupokojowe ul. Warszawska na 3 pokoje (mogą być małe). Tel. 725 223 741
- Do wynajęcia mieszkanie 3 pokoje, III piętro, Nowogard ul. Bankowa. Tel. 664 813 031
- Działkę w Kościuszkach 30 arów przy drodze gminnej sprzedam. Woda, gaz i prąd w pasie drogowym. Tel. 508 211 575
- Sprzedam działki budowlane w Kościuszkach. Tel. 664 726 394
- Sprzedam działki budowlane uzbrojone, Kościuszki. Tel. 602 267 382

MOTORYZACJA

- Sprzedam kemping. Tel. 721 032 058
- Sprzedam nowe opony Matador 385/65 R; 22,5 szt. -2 , Farmax 385/65R; 55,5 szt.2 z felgami; Michelin 315/70/R/22,5 szt. 2 Tel. 735 448 005
- Sprzedam Grand Cherokee w teren. Tel. 500 582 640
- Sprzedam VW T4, 2.5 TDI, 9 osobowy. Tel. 795 911 886
- Kupię Skoda 100/110 . Tel. 781 254 642
- Sprzedam opony 18.4.15/30. Tel. 606 406 841
- Sprzedam Toyotę Auris poj. 1,2 , rocznik 2015, tel. 603 435 467
- Sprzedam Hyundai Santa fe 2007r. poj. 2.2 crdi, moc 155 KM, przegląd do 04.11.23 r. OC do 29.12.23 r. + komplet kół alu z oponami + nowy alternator. Cena 29 500 zł. Tel. 696 016 786
- Sprzedam mitshubishi colt 1,3, 191 tys. klimatyzacja sprawna, czarny kolor, 3-drzwiowa, 2 komplety kół Alu lato-zima. Doinwestowania, w Polsce od 2022, cena 7500 zł. Tel. 500 081 493.
- Sprzedam Citroena C-4, poj. 1600, rocznik 2007, przebieg 200005 km, w dobrym stanie. tel. 662 053 407 i 668 156 349
- Skup samochodów całe, rozbite bez opłat do 1000 zł. Tel. 607 788 953
- Sprzedam 4 felgi aluminiowe 17 cali do Renault, używane 3 miesiące, kupione w ASO Renault, tel. 605 522 340
- Sprzedam felgi stalowe 15 cali, 4 szt, (używane w Mazda Premacy), tel. 605 522 340
- Sprzedam CB Radio President Harry III, tel. 605 522 340
- Sprzedam opony zimowe 195 60 r15, kleber krisalp hp2, 4 szt, stan bdb, tel. 605522340
- Sprzedam różne cześci: mechaniczne, wnętrza, blacharskie, szyby, inne do do Cinquecento 703, 1993 r. w całości, tel. 605 522 340
- Sprzedam nowe części do Renault Laguna III: nakładka progowa 1 szt, końcówka drążka kierowniczego prawa, sworzeń wahacza, tel. 605 522 340

ROLNICTWO

- **Ziemniaki jadalne i paszowe sprzedam. Tel. 608 01 39 95**
- **Szkółka w Karsku poleca bardzo duży wybór drzew owocowych, róże pienne i krzaczaste, tuje szmaragd wysokość 70-80 cm 12 zł/sztukę. Tel. 606 106 142**
- Sprzedam ziemniaki sadzeniaki Gala. Tel. 91 39 18 307
- Sprzedam tonę żyta. Tel. 722 011 142
- Sprzedam kaczki i kury brojlery. Tel. 782 429 405
- Sprzedam ziemniaki jadalne niewybierane 0.30 zł i siano w kostkach. Tel. 693 572 534
- Sprzedam sadzonki truskawek odmiany elsanta i in. Tel. 609 089 334, 516 811 172
- Grykę facelię sprzedam. Strzelewo. Tel. 502 853 573.
- Sprzedam tuczniki. Tel. 513 941 882
- Sprzedam stare maszyny rolnicze przystosowane do konia. Tel. 735 431 225
- Sprzedam 20 uli. Tel. 509 850 530
- Sprzedam ziemniaki jadalne. Tel. 605 559 169
- Sprzedam tucznika tel. 781 744 340.
- Sprzedam łubin. 531 741 232
- Sprzedam kombajn Bizon – 15tys. (bez akumolatoruów); agregat siewny Fiona -13 tys., rozsiewacz nawozów (1,5 tony) – 4 tys.; blok, głowica i inne części do Bizona; ciągnik Case 5130 z turem 70 tys. Tel. 602 708 518
- Sprzedam obornik bydlęcy z dowozem. Tel. 692 125 122
- Sprzedam ciągnik Białorus 800 bez napędu, bez dokumentów, kombajn Klas Dominator 86 szer. 4,20 m; ładowarka hon 050; przyczepa sztywna 4t. bez dokumentów, laweta samochodowa bez dokumentu, agregat siewny szer. 3 m., ładowacz T214, przyczepa niskopodwoziowa Krone bez dokumentów, 2 szt. Kultywatory, zbiornik paliwa z pompą 2000 l. grabiarka ciągnikowa czterogwiazdowa. Tel. 727 917 630, 503 783 329
- Sprzedam łubin. tel. 662 608 830
- Sprzedam facelę. Tel. 604 576 048.
- Sprzedam słomę żytnią w kostkach. Tel. 608 791 487
- Sprzedam obornik z dowozem. Tel. 795 911 886
- KUPIĘ ciągnik URSUS ZETOR MTZ lub inny, stan obojętny może być do remontu. Tel. 782 655 123 lub 669 653 515
- KUPIĘ przyczepę leśną samozaładowczą, rozsiewacz wapna , siewnik talerzowy. oraz ładowarkę lub inny sprzęt. Może być do remontu. Tel 782 655 123 lub 669 653 515
- Sprzedam ciągniczek mały samoróbka, kowadło, pług dwuskibowy konny, kuźnia polowa. Tel. 669 823 823 464
- Orka pługiem obracalnym, talerzówka ciężka, siew agregatem. Tel. 608 01 39 95
- Sprzedam siano w kostkach i słomę. Tel. 782 036 086
- Sprzedam słomę w kostkach 795 911 886

USŁUGI

- **Remonty kompleksowo. 504 595 424**
- **Pompy ciepła. 504 595 424**
- **Usługi elektryczne. Tel. 607 729 933**
- **Rolety, plisy, moskitiery. Tel. 695 18 10 70**
- **Regulacja, naprawa, konserwacja okien i drzwi. Tel: 695 181 070**
- Matematyka. Tel. 668 17 12 12

Sprzedam sadzonki truskawek odmiany elsanta (korzeń gruntowy) i inne. Tel.
609 089 334, 516 811 172

- Stawianie mieszkań, remonty. Tel. 536 182 370
- Transport. Tel. 600 182 682
- Stawianie budynków i wykończenie. tel. 531 800 833
- Usługi remontowe glazura, terakota, kompleksowo łazienki także wielki format. tel 698 364 330
- **Toczenie. Tel. 792 752 412**
- **Usługi minikoparką. TEL. 690 683 565**
- Transport , przeprowadzki, tel 600 182 682
- Wykończenia wnętrz: malowanie, kładzenie płytek, szpachlowanie itd. Tel. 721 738 954.
- Usługi ogólnobudowlane, docieplanie budynków, malowanie, glazura, hydraulika, regipsy, adaptacja poddaszy. tel. 600 626 268
- Wypełniam dokumenty do ZUS na emerytury/renty i kapitał początkowy.. Tel. 507 433 700
- Wykonuję budowy wiat, altan, tarasów drewnianych, podbitki dachowej, budowę i montaż ogrodzeń. Tel. 600 332 141
- Usługi budowlane, kompleksowe wykończenie wnętrz. Tel. 724 017 625
- Naprawa maszyn do szycia i nie tylko, Ostrzyca. Tel. 698 360 272
- Transport, wywóz gratów. Tel. 600 182 682
- Usługi glazurniczo-ogólnobudowlane. Ogólne wykańczanie wnętrz. tel. 537 275 547.
- Minikoparka usługi. 690 683 565
- Usługi minikoparką, transport materiałów budowlanych. Tel. 500 789 687
- Płytki, panele, glazura, malowanie, regipsy, dachy i mieszkania od podstaw. Tel. 531 121 970
- Malowanie, szpachlowanie, remonty mieszkań w środku, na zewnątrz oraz stawianie budynków od podstaw. Tel. 531 800 833
- PRANIE-MAGIEL,PRANIE DYWANÓW, WYKŁADZIN, TAPICERKI MEBLOWEJ SAMOCHODOWEJ/ SKÓRZANEJ MATERIAŁOWEJ / POŚCIELI WEŁNIANEJ / LANOLINĄ/ SPRZĄTANIE: CZYSZCZENIE FUG.TEL.604 373 143 , 794 229 083.
- Pranie tapicerki meblowej oraz dywanów. Sprzątanie domów. ROMTIX wcześniej ROMTEX Tel. 668 15 15 16
- Usługi Fryzjerskie Męskie w domu klienta Sudomierski. Tel. 734 075 328, 91 39 22 063
- Usługi hydrauliczne, ogrzewanie podłogowe, grzejnikowe, woda zimna i ciepła, kanalizacja. Tel. 600 62 62 68
- Wykończenia wnętrz, panele, malowanie, szpachlowanie, wykończenia pod klucz. Tel. 697 674 628
- Wykończenia wnętrz, usługi ogólnobudowlane, mieszkania pod klucz. Tel. 695 530 256
- Kompleksowe remonty i wykończenia wnętrz, glazurnictwo. Tel. 798 523 288
- Remont na każdą kieszeń. Tel. 609 715 839
- Naprawa RTV Sawicki. 888 330 606
- Firma budowlana z wieloletnią działalnością przyjmie zlecenie na budowę domów od podstaw, przekładek dachów.. Tel. 607 137 081;
- Transport, przeprowadzki, opróżnienie mieszkań, piwnic, gratów. Tel 668 343 638
- AGENCJA REKLAMOWA VIZART, oprawianie prac w 2 minuty, bindowanie, wydruki, ksero, laminowanie, Nowogard ul. 700 lecia 15 (nad sklepem zielarskim)Tel. 605 522 340
- Tłumaczenia dokumentów, różne języki, przysięgłe, zwykłe, specjalistyczne, ul. 700 Lecia 15, 72-200 Nowogard, tel. 605 522 340
- Wyburzamy, budujemy i remontujemy. 668 343 638

PRACA

- Pracownika na budowę zatrudnię. Tel. 606 44 97 02.
- Poszukuję opiekunek z doświadczeniem na 10-12 godzin dziennie lub na 24 godziny dziennie z noclegiem, do opieki nad mamą. Tel. 504 79 68 20
- **Zaopiekuję się małym dzieckiem. Tel. 664 696 177**
- **Zatrudnię mechanika do samochodów ciężarowych, atrakcyjne wynagrodzenie, tel. 885 555 263**

Ferma Drobiu w Redle
zatrudni pracowników
atrakcyjne wynagrodzenie
- tel. 511731352, 502562378

- **Budowlańca z doświadczeniem zatrudnię. tel. 606 449 702**
- **Poszukuje fachowca wykończeniowca do remontu pokoju i łazienki (regips, silikon, malowanie). Tel. 660 206 833**
- Zatrudnię pracowników wykończeniowych. tel. 502 508 622
- Poszukuje Pani do sprzątania ..dom jednorodzinny w Nowogard. telefon do kontaktu : 785900366
- Zaopiekuję się osobą starszą/schorowaną. Tel. 513 890 814

Wynajmę pomieszczenia magazynowe od 200- 1500 m²
(dawna hurtownia Hurtpol)
na ul. Młynarskiej.
Tel. 608 328 095

Tłumaczenia Pisemne Dokumentów
Różne Języki
Przysięgłe - Zwykłe - Specjalistyczne
ul. 700 Lecia 15, NOWOGARD
Tel. 605 522 340

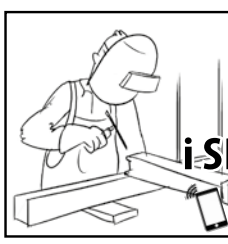

Usługi ŚLUSARSKIE i SPAWALNICZE
692 758 826

Sprzedam Mercedes sprinter,
rok 1999, na chodzie
Cena 4500 zł
Tel. 731 701 208

eprasa.pl 7f0500fe3a

- Zatrudnię elektryków. Stawka 25-30 zł netto. tel. 606 824 461
- Podejmę pracę dorywczą jako kierowca kat. B, C, C+E, T. tel. 795 911 886
- Przyjmę osobę do prac wykończeniowych płytki, malowanie, szpachlowanie, panele podłogowe, wysokie zarobki. Tel. 508 189 489
- Zaopiekuję się małym dzieckiem. Tel. 664 696 177
- Prace elektryczne 607 729 933
- Do dociepleń z doświadczeniem i do pomocy, umowa o pracę. Tel. 782 860 130
- Zatrudnię stolarza lub pomocnika stolarza do przyuczenia. Tel. 603 366 286

INNE

- Sprzedam opał buk, dąb, mieszane, łupane lub w klockach. Tel. 665 544 518
- PRZYJME PALETY DREWNIANE, USZKODZONE, CALE. SZYBKI ODBIOR. TEL. 605 522 340.
- Drewno, bukowe, dębowe, pocięte, porąbane. Tel. 603 353 789
- Sprzedam drewno opałowe. 667 788 820
- Sprzedam komplet mebli, meblościanka goleniowska jasna, szafa trzydrzwiowa z lustrem czarna, regał czarny, stół czarny. Tel. 728 302 533
- Sprzedaż siatek ogrodzeniowych leśnych, paneli ogrodzeniowych, słupków. Tel. 721 668 245
- Posiadam do wynajęcia namioty, ławki, stoły, naczynia. Tel. 794 229 083
- Kupię lub wynajmę traktorek ogrodowy. Tel. 600 811 404
- Sprzedam łóżka rehabilitacyjne z szafką, z podnośnikiem. Cena 1000 zł. Tel. 735 431 225
- Sprzedam duże ilości stołów i krzeseł. Tel. 735 431 225
- Sprzedam sztukaterię ok 300 m. Tel. 735 431 225
- Sprzedam blachodachówkę. Tel. 501 549 818
- Sprzedam umywalkę, wannę i grzejnik. Stan bardzo dobry. Tel. 606 186 024.
- Regały garażowe sprzedam. tel 691 180 848
- sprzedam kuchenkę mikrofalową srebrną, sterowanie elektroniczne, tel. 605 522 340
- Sprzedam łóżko z pilotem i wózek inwalidzki. Tel. 505 701 245
- Sprzedam łóżko rehabilitacyjne + wózek. Tel. 503 428 833
- Sprzedam piec do CO na węgiel i drzewo + bojler z wężownicą 60 litrów. Cena 1300 zl do negocjacji. tel. 661 595 733
- Sprzedam regały garażowe tel. 691 180 848
- Sprzedam wózek elektryczny inwalidzki, stan bardzo dobry, materac antyodleżynowy, skuter chiński. Tel. 664 467 229
- Sprzedam dziecięcy Rower Romet Panda, nowy, tel. 605 522 340
- Sprzedam rowerek stacjonarny HMS nowy, tel. 605 522 340
- Sprzedam dywan Kolibri Pantera 160*200 cm, tel. 605 522 340
- Sprzedam roboty kuchenny Szef Kuchni, nowy, tel. 605 522 340
- Sprzedam meble kolor olcha: szafa z dodatkowymi szafkami zamykanymi, regał z szafkami. Komodę 4 szuflady i szafkę nocną 2 szuflady Amelia BRW, możliwy dowóz. Stan bdb. tel. 605 522 340
- Sprzedam szafkę kuchenną, z otworami pod w blacie pod płyty indukcyjną lub gazową, dwustanowiskowe. Możliwość przerobienia szafki i założenia pełnego blatu. tel. 605 522 340
- Sprzedam panel prysznicowy aluminiowy Corsan, tel. 605 522 340
- Sprzedam radio CB President Johny II + antena President, tel. 605 522 340
- Sprzedam drzewo opałowe tel. 889 354 058
- Do wynajęcia zagęszczarka – 400 kg. 790 285 382

ROZKŁAD JAZDY BUSÓW

Rozkład jazdy busy Adam Fedeńczak 2.01.2023 r.

NOWOGARD-GOLENIÓW-SZCZECIN
05:15D 5:50D 06:20D 08:00E 08:35D 09:15D 10:05D 10:30S 12:10E 12:55D 13:20D 14:20D 16:20E,7

SZCZECIN-GOLENIÓW-NOWOGARD
06:35D 07:30D 08:00D 09:25E 10:35D 11:40D 12:25D 13:30S 13:50E 14:55D 15:15D 16:05D 18:05E7

NOWOGARD-RESKO
06:30S 15:10E 15:30S 19:15E,7

NOWOGARD 6:35D - **RADOWO** 7:01D - **ŁOBEZ**
ŁOBEZ -15:25D **RADOWO** 16:08 D - **NOWOGARD**

STARGARD-NOWOGARD
09:00D 12:30D 14:55D
NOWOGARD-STARGARD
06:50D 11:00D 13:40D

D- BUSY KURSUJĄ OD PONIEDZIAŁKU DO PIĄTKU OPRÓCZ ŚWIAT
E- BUSY KURSUJ OD PONIEDZIAŁKU DO SOBOTY
7-BUSY KURSUJĄ OD PONIEDZIAŁKU DO NIEDZIELI
S-KURSUJE W DNI NAUKI SZKOLNEJ

Rozkłady Przewozy Osobowe Magdalena i Tomasz Fedeńczak

Nowogard- Szczecin 7:10, 11:15, 15:05
Szczecin-Nowogard 9:10, 13:15, 17:10
Nowogard-Stargard 5:20, 6:00, 6:35, 8:10
Stargard-Nowogard 15:20, 15:55, 17:20

PRZEWÓZ OSÓB - ROMAN BIŃCZYK

Nowogard-Dobra Now.-Łobez 7.40
Łobez-Dobra Now.-Nowogard 11.35

Rozkład jazdy PKP

NOWOGARD

12 III – 10 VI 2023

Dodatkowe informacje o pociągach znajdują się na szczegółowym rozkładzie jazdy „Odjazdy". Aktualizacja wg stanu na 3 III 2023

Kierunek *Direction*	Odjazdy *Departures*
Kołobrzeg	PR-R 2 6:43 1), PR-R 2 7:49 2), PR-R 2 10:06 3), PR-R 2 10:11 4), PR-R 2 11:38, PR-R 2 14:24 1), PR-R 2 16:10, PR-R 2 17:13 1), PR-R 2 20:02 5), PR-R 2 22:01, PR-R 2 23:00 6)
Koszalin	PR-R 2 7:49 2), PR-R 2 11:38, PR-R 2 16:10
Port Lotniczy Szczecin Goleniów	PR-R 1 7:51, PR-R 1 9:26 5), PR-R 1 13:20 7), PR-R 1 20:00
Słupsk	PR-R 2 11:38
Szczecin Dąbie	PR-R 1 4:22 1), PR-R 1 5:15 2), PR-R 1 7:51, PR-R 1 9:26 5), PR-R 1 11:40 2), PR-R 1 13:20 7), PR-R 1 15:01 5), PR-R 1 17:12, PR-R 1 18:31 8), PR-R 1 20:00
Szczecin Główny	PR-R 1 4:22 1), PR-R 1 5:15 2), PR-R 1 7:51, PR-R 1 9:26 5), PR-R 1 11:40 2), PR-R 1 13:20 7), PR-R 1 15:01 5), PR-R 1 17:12, PR-R 1 18:31 8), PR-R 1 20:00

OSINA

12 III – 10 VI 2023

Dodatkowe informacje o pociągach znajdują się na szczegółowym rozkładzie jazdy „Odjazdy". Aktualizacja wg stanu na 4 III 202

Kierunek *Direction*	Odjazdy *Departures*
Kołobrzeg	PR-R 1 6:34 1), PR-R 1 7:40 2), PR-R 1 9:54 3), PR-R 1 9:59 4), PR-R 1 11:29, PR-R 1 14:13 1), PR-R 1 16:01, PR-R 1 16:59 1), PR-R 1 19:44 5), PR-R 1 21:50, PR-R 1 22:49 6)
Koszalin	PR-R 1 7:40 2), PR-R 1 11:29, PR-R 1 16:01
Nowogard	PR-R 1 6:34 1), PR-R 1 7:40 2), PR-R 1 9:54 3), PR-R 1 9:59 4), PR-R 1 11:29, PR-R 1 14:13 1), PR-R 1 16:01, PR-R 1 16:59 1), PR-R 1 19:44 5), PR-R 1 21:50, PR-R 1 22:49 5)
Port Lotniczy Szczecin Goleniów	PR-R 1 8:00, PR-R 1 9:35 5), PR-R 1 13:29 7), PR-R 1 20:09
Słupsk	PR-R 1 11:29
Szczecin Dąbie	PR-R 1 4:32 1), PR-R 1 5:25 2), PR-R 1 8:00, PR-R 1 9:35 5), PR-R 1 11:50 2), PR-R 1 13:29 7), PR-R 1 15:11 5), PR-R 1 17:21, PR-R 1 18:39 8), PR-R 1 20:09
Szczecin Główny	PR-R 1 4:32 1), PR-R 1 5:25 2), PR-R 1 8:00, PR-R 1 9:35 5), PR-R 1 11:50 2), PR-R 1 13:29 7), PR-R 1 15:11 5), PR-R 1 17:21, PR-R 1 18:39 8), PR-R 1 20:09

Numery alarmowe

Policja	- 997, 112
Policja Nowogard	- 91 57 92 316
Straż pożarna	- 998
Straż Pożarna Nowogard	- 91 39 20 118
Pogotowie ratunkowe	- 999
Stacja Pogotowia Ratunkowego w Nowogardzie	- 91 43 26 103
Pogotowie gazowe	- 992
Pogotowie energetyczne	- 991
Pogotowie wodn.-kanal. (PUWiS)	- 91 392 07 11; 994
Nocna i Świąteczna Opieka Zdrowotna	- 91 39 78 430; 609 361 999; 665 283 928

Przychodnie - poradnie

Szpital - centrala	- 91 392 13 56
Praxis - SZOZ	- 91 392 07 87
Praxis - Centrum okulistyczno-optyczne	- 91 39 27 272
POZ Przychodnia przyszpitalna	- 91 392 18 00; 91 392 18 06
Medyk	- 91 392 29 21
PRAXIS 2 - M. Drobińska	- 91 392 59 43
NZOZ "Sanus"	- 91 392 69 60
NZOZ "Pro-med"	- 91 392 67 40
NZOZ "Leks"	- 91 392 25 25
	- 91 392 68 25
NZOZ "Baby-med"	- 91 885 44 25
Mardent - gabinety lekarskie	- 91 392 26 33

Rozkład jazdy komunikacji miejskiej

OS. BEMA – UL. KOŚCIUSZKI 36 - UL. RADOSŁAWA

LP	Dworce i przystanki	TAM	TAM	TAM	TAM	TAM	TAM	TAM	TAM	TAM	TAM	TAM
		E, F	E, F	E, F	E, F	E, F	E, F	E, F	E, F	D	D	D
1	**Osiedle Bema**	5:30	6:05	7:00	8:05	11:15	12:20	13:30	14:55	15:55	16:55	17:45
2	ul. Bema 1	5:31	6:07	7:02	8:07	11:17	12:22	13:32	14:57	15:57	16:57	17:47
3	ul. Armii Krajowej 17	5:33	6:09	7:04	8:09	11:19	12:24	13:34	14:59	15:59	16:59	17:49
4	ul. Kościuszki 36	5:34	6:11	7:06	8:11	11:21	12:26	13:36	15:01	16:01	17:01	17:51
5	ul. Romualda Traugutta	5:36	6:12	7:07	8:12	11:22	12:27	13:37	15:02	16:02	17:02	17:52
6	ul. Wojska Polskiego 4	5:37	6:13	7:08	8:13	11:23	12:28	13:38	15:03	16:03	17:03	17:53
7	ul. Kościelna	5:38	6:14	7:09	8:14	11:24	12:29	13:39	15:04	16:04	17:04	17:54
8	**Dworzec PKS**	5:40	6:17	7:12	8:17	11:27	12:32	13:42	15:07	16:07	17:07	17:57
9	ul. 3 Maja	<	<	7:14	8:19	<	12:34	<	<	16:09	<	<
10	ul. Bankowa	5:41	6:18	7:16	8:21	11:28	12:36	13:43	15:08	16:11	17:08	17:58
11	ul. 15 Lutego	5:42	6:20	7:18	8:23	11:30	12:38	13:45	15:10	16:13	17:10	18:00
12	ul. Żeromskiego SP2	5:43	6:21	7:19	8:24	11:31	12:39	13:46	15:11	16:14	17:11	18:01
13	ul. Poniatowskiego	<	6:23	<	<	<	12:41	13:48	15:13	16:16	17:13	<
14	ul. Żeromskiego	5:44	6:24	7:20	8:25	11:32	12:42	13:49	15:14	16:17	17:14	18:02
15	ul. Boh. Warszawy „Szkoła"	5:45	6:25	7:21	8:26	11:33	12:43	13:50	15:15	16:18	17:15	18:03
16	ul. Boh. Warszawy „POM"	5:46	6:26	7:22	8:27	11:34	12:44	13:51	15:16	16:19	17:16	18:04
17	**ul. Radosława**	5:47	6:27	7:23	8:28	11:35	12:45	13:52	15:17	16:20	17:17	18:05

UL. RADOSŁAWA – UL. KOŚCIUSZKI 36 – OS. BEMA

LP	Dworce i przystanki	POW	POW	POW	POW	POW	POW	POW	POW	POW	POW	POW
		E, F	E, F	E, F	E, F	E, F	E, F	E, F	E, F	D	D	D
1	**ul. Radosława**	5:47	6:30	7:27	8:33	11:50	12:50	14:30	15:25	16:25	17:25	18:05
2	ul.Boh.Warszawy „GS"	5:48	6:31	7:28	8:34	11:51	12:51	14:31	15:26	16:26	17:26	18:06
3	ul.Boh.Warszawy „ZS ORLIK"	<	<	7:30	8:36	<	12:53	<	<	<	<	<
4	ul. Boh. Warszawy 7	5:50	6:33	7:32	8:38	11:53	12:55	14:33	15:28	16:28	17:28	18:08
5	ul. Poniatowskiego	<	6:36	7:35	8:41	11:56	12:58	<	15:31	16:31	17:31	<
6	ul. 700 Lecia	5:51	6:38	7:37	8:43	11:58	13:00	14:34	15:33	16:33	17:33	18:09
7	ul. 5-go Marca	5:53	6:40	7:39	8:45	12:00	13:02	14:36	15:35	16:35	17:35	18:11
8	ul. Kościuszki 36	5:55	6:42	7:41	8:47	12:02	13:04	14:38	15:37	16:37	17:37	18:13
9	ul. Romualda Traugutta	5:56	6:43	7:42	8:48	12:03	13:05	14:39	15:38	16:38	17:38	18:14
10	ul. Wojska Polskiego 4	5:57	6:44	7:43	8:49	12:04	13:06	14:40	15:39	16:39	17:39	18:15
11	ul. Armii Krajowej 46	5:58	6:45	7:44	8:50	12:05	13:07	14:41	15:40	16:40	17:40	18:16
12	ul. Armii Krajowej 29	5:59	6:46	7:45	8:51	12:06	13:08	14:42	15:41	16:41	17:41	18:17
13	ul. Bema 9	6:00	6:47	7:46	8:52	12:07	13:09	14:43	15:42	16:42	17:42	18:18
14	**Osiedle Bema**	6:02	6:49	7:48	8:54	12:09	13:11	14:45	15:44	16:44	17:44	18:20

OS. BEMA - UL. KOŚCIUSZKI 36 - DWORZEC PKS

LP	Dworce i przystanki	TAM
		E, F
1	**Osiedle Bema**	8:59
2	ul. Bema 1	9:00
3	ul. Armii Krajowej 17	9:02
4	ul. Kościuszki 36	9:03
5	ul. Romualda Traugu	9:05
6	ul. Wojska Polskiego	9:06
7	ul. Kościelna	9:07
8	**Dworzec PKS**	9:09

DWORZEC PKS - UL. WOJ. POLSKIEGO 4 - OS. BEMA

LP	Dworce i przystanki	TAM
		E, F
1	**Dworzec PKS**	10:50
2	ul. 3 Maja	10:52
3	ul. Bankowa	10:54
4	ul. 5-go Marca	10:56
5	ul. Kościuszki 36	10:58
6	ul. Romualda Traugutta	10:59
7	ul. Wojska Polskiego 4	11:00
8	ul. Armii Krajowej 46	11:01
9	ul. Armii Krajowej 29	11:02
10	ul. Bema 9	11:03
11	**Osiedle Bema**	11:05

OBJAŚNIENIA:

D - kursuje od poniedziałku do piątku oprócz świąt
E - kursuje od poniedziałku do soboty oprócz świąt
F - kursuje dnia 1 listopada i 24 grudnia
< - nie zatrzymuje się

Dziennik Nowogardzki ukazuje się we wtorki i piątki na terenie gmin: Nowogard, Osina. Redakcja: Przemysław Saja *redaktor naczelny* - ***tel. 501 294 118***, **Piotr Słomski,** *współpraca,* **Jarek Dąbrowski** *redaktor techniczny*
Adres redakcji: 72-200 Nowogard, ul. Boh. Warszawy 7A, Tel. 91 392 21 65, Tel. /fax 91 392 50 87; e-mail: dziennik@dzienniknowogardzki.pl. Wydawca: DJ Media sp. z o.o. *Redakcja nie odpowiada za treść reklam i ogłoszeń, zastrzega sobie prawo adiustacji tekstów.*

eprasa.pl 7f0500fe3a

Bosmani podsumowali projekt Społecznika

W sobotę, 22 kwietnia zrealizowaliśmy trzecią część projektu Społecznika „Wyprawa do lasu - aktywnie i pożytecznie". Spotkaliśmy się w Sieciechowie 30 osobową grupą naszych członków Klubu BOSMAN Nowogard, która realizowała ten program wraz z zaproszonymi gośćmi.

Końcówka kwietnia to czas podsumowania projektu Bosmana Nowogard, który realizowany był na przestrzeni ostatniego czasu. Dlatego też tradycyjnie w Sieciechowie, odbyło się zakończenie projektu pt. „Wyprawa do lasu - aktywnie i pożytecznie".

Na miejscu nie zabrakło osób, którzy w trakcie realizacji zadania służyli swoją pomocą, tj. burmistrz Nowogardu Robert Czapla oraz Tomasz Kamiński, zastępca Nadleśniczego Nadleśnictwa Nowogard. Spotkanie odbyło się przy pięknej pogodzie, muzyce i grillu. W trakcie spotkania prezes Bosmana Andrzej Szafran oprócz przedstawienia dotychczasowych działań, zarysował cele i plany klubu na dalszą część 2023 roku. Dzięki temu wiadomo, że niebawem rozpocznie się sezon rowerowy. Pierwszy rajd rowerowy zaplanowany został w sobotę o godz. 11.00. Miejsce zbiórki to ścieżka rowerowa przy Barnimie. W premierowym starcie nastąpi wyjazd do Węgorzy.

Z kolei Nadleśniczy Tomasz Kamiński przedstawił krótką prelekcje na temat Lasów Państwowych. Kolejny głos zabrał Burmistrz Nowogardu między innymi wskazując na bardzo dobra współpracę z klubem Bosman.

Program Społecznik zainicjowany przez Marszałka Województwa Zachodniopomorskiego Olgierda Geblewicza.

Red

Witamy wśród nas...

Rubryka powstaje przy współpracy z personelem Oddziału Ginekologiczno-Położniczego SPSR w Nowogardzie

Alan Nadolski z Nowogardu, urodz. 20.04.2023, syn Martyny i Konrada

Aleksander Magierski z Golczewa, urodz. 21.04.2023, syn Joanny i Daniela

Elisey Anisimov z Nowogardu, urodz. 22.04.2023, syn Kateryny i Oleksandra

REKLAMA

Lakiernia proszkowa Radowscy

Oferujemy usługi z zakresu malowania proszkowego:
• BALUSTRADY • ALU/FELGI
• CZĘŚCI • OGRODZENIA
• MOTOCYKLE • MASZYNY

PROFESJONALNY STOJAK POD PIŁĘ ŁAŃCUCHOWĄ

tel. 726 120 545
887 766 502
Szczytniki
72-200 Nowogard

PRZEKAŻ 1,5% PODATKU

eprasa.pl 7f0500fe3a