Piątek
12 czerwca 2020 r.
Nr 36 (2864)
nakład 3000
Rok XXVI ISSN 1897-2640
Cena 2,50 zł
(w tym 5% VAT)
POLSKI WYDAWCA

DZIENNIK NOWOGARDZKI

NOWO-DENTAL
tel. 91 392 14 67
kom. 695 264 677
Kompleksowe leczenie stomatologiczne dla dorosłych i dla dzieci
Wiosenna PROMOCJA
na wybielanie zębów
ul. 3 Maja 46 • Nowogard • www.nowodental.pl

Dowcipniś zawiadomił służby o ładunku

Bomba zamiast egzaminu z matematyki?

Kiedy odbędzie się „Lato z Muzami"?

Skatepark znowu się sypie

Oddanie inwestycji na wiosnę

Marszałek dołożył prawie 2 mln zł

Użyją wierteł oraz materiałów wybuchowych

Korekta rozkładu PKP

Nie wiesz jak z dzieckiem spędzić czas wolny?

Rodzinny park rozrywki zaprasza

REKLAMA

Sprzedam mieszkanie
własnościowe
3-pokojowe, 50 m²
w Stargardzie
tel. 535 484 656

REKLAMA

Dworska Zagroda
zaprasza na
Wypoczynek weekendowy
Wczasy rodzinne
Imprezy okolicznościowe
tel. 660 206 833
www.agrodworskazagroda.pl

REKLAMA
karolinasb@domjudy.pl
Tel. 506 638 789

REKLAMA

LUXDental
GABINETY STOMATOLOGICZNE
Zapraszamy
w godzinach 8.00 - 18.00
i w każdą sobotę 8.00 - 15.00
509 770 019
91 434 97 09
Znajdź nas na Facebooku
ul. 3 Maja 31C
72-200 Nowogard

Kredyty na dowód
możliwy dojazd do Klienta
DZWOŃ: 533 673 753

a2 optyk
Nasze atuty:
• specjalistyczne badanie widzenia
• badania okulistyczne i optometryczne wykonane przez specjalistów
(np. pod kątek doboru soczewek progresywnych)
• dobór soczewek kontaktowych
• profesjonalizm, rzetelność
• wieloletnie doświadczenie w branży
• nowoczesne narzędzia pracy
Zapraszamy
Nowogard • ul. Kościuszki 2cde
tel. 91 392 18 11

REKLAMA

Przedszkole Integracyjne
Fantazja
w Nowogardzie
posiada wolne miejsca dla dzieci z orzeczeniem o kształceniu specjalnym
Posiadamy wykwalifikowaną kadrę i oferujemy wszystkie zajęcia specjalistyczne.
Tel. 510 848 058

Plantacja borówki amerykańskiej w Siwkowicach
prosi chętnych do współpracy w sezonie zbiorów (lipiec, sierpień) o niezobowiązujące zgłoszenie się.
Teraz zgłoszeni będą mieli pierwszeństwo w zatrudnieniu.
Tel. 512 685 032

Usługi finansowe
kredyty, pożyczki
z dojazdem do klienta.
tel. 504 774 351
570 751 854

TDM
Twój Dostawca Materiałów
Całoroczny skup zbóż
Skupujemy wszystkie zboża, kukurydzę, rzepaki i strączkowe
Szybka płatność • Ilości min. 25 ton
Tel. 603 055 292, 799 880 293

GABINET ONKOLOGICZNY
dr Jacek Kargul
specjalista chirurgii onkologicznej i ogólnej
• USG piersi,
• tarczycy,
• biopsje,
• zabiegi
Przychodnia MEDYK
tel. 91 392 29 21

auto gaz
naprawa i montaż instalacji
mechanika
rozrządy, zawieszenia...
więcej na www.giejbo.pl
ul. B.Chrobrego 29, Goleniów, tel. 91 407 33 07, kom. 606 948 278

Zakład Pogrzebowy GDANIEC
Zmarł Twój najbliższy...
Zadzwoń 91 419 04 94
telefon całodobowy
Goleniów
ul. Wolińska 9
Maszewo - Nowogard - Przybiernów - Stepnica - Wolin - Kamień Pom. - Szczecin

eprasa.pl 7fe639f115

W SKRÓCIE

Do groźnych sytuacji może dojść na rozwidleniu dróg, gdzie łączą się ulice Armii Krajowej i gen. Józefa Bema. Tuż przy krzyżu, próbując wyjechać w stronę centrum miasta, coraz ciężej jest dostrzec auta nadjeżdżające od strony Wojcieszyna. O dziwo, wykoszone zostało pobocze, fragment drogi na ul. Armii Krajowej, którym poruszanie się nikomu nie powinno stwarzać żadnych problemów. Niestety, na tym skrzyżowaniu zarządca drogi nie pomyślał o skoszeniu trawy na tym newralgicznym odcinku trasy.

Fatalnie wygląda nawierzchnia drogi przy ulicy Stefa Żeromskiego. Miejscami można natrafić nawet na kilkunastocentymetrowe uskoki, jak ten widoczny na zdjęciu. Jeszcze w tym roku podjęte będą starania o pozyskanie środków zewnętrznych na całkowitą przebudowę tej drogi. Do tego czasu jednak warto naprawić tych kilka ubytków, aby przejazd tędy był bezpieczny dla kierujących.

Najprawdopodobniej osoba, która pomalowała murek znajdujący się przy ścieżce rekreacyjnej wokół jeziora Nowogardzkiego, dopuściła się więcej podobnych czynów. Pół biedy, jeśli oznakowane napisem zostało tym razem ogrodzenie znajdujące pomiędzy sklepem LIDL, a samym torowiskiem i dworcem PKP (na zdjęciu). Nie jest to więc najbardziej popularne miejsce w Nowogardzie. Gorzej jeśli podobne malunki pojawią się w bardziej uczęszczanych przez mieszkańców częściach miasta.

Dowcipniś zawiadomił służby o ładunku

Bomba zamiast egzaminu z matematyki?

Jeden wóz strażacki został zadysponowany w celu rozpoznania zagrożenia w ZS nr 1 w Nowogardzie. Na miejscu nie wykryto nic. Jednak każdy taki wyjazd kosztuje.

Matematyka sprawia trudności sporej części uczniów. Jeszcze jakiś czas temu trwały dyskusje, czy przedmiot ten powinien być obowiązkowy na egzaminie dojrzałości także w przypadku, gdy ktoś nie wiąże swojej przyszłości z naukami ścisłymi.

Najwidoczniej strach przed maturą spowodował zawiadomienie służb o tym, że w ZS nr 1 w Nowogardzie, w budynku znajdować się ma bomba chemiczna. Taka informacja miała zostać przesłana na adres mailowy szkoły wcześnie rano, we wtorek.

Na miejsce został zadysponowany jeden wóz PSP z Posterunku w Nowogardzie. Po przeszukaniu sal okazało się, że nie natrafiono na ładunek, który mógłby zawierać niebezpieczną substancję.

Jak podaje rzecznik goleniowskiej Straży Pożarnej Dariusz Schacht, strażacy po przybyciu na miejsce zdarzenia sprawdzili czujnikiem wielogazowym pomieszczenia szkoły. Urządzenie nie wskazało obecności substancji szkodliwych i na tym działania zakończono.

Strażacy, po tym jak wpłynął sygnał dotyczący możliwości podłożenia bomby chemicznej, przeszukali pomieszczenia w ZS nr 1

O tym, że tuż przed ich maturą z matematyki, szkoła musiała być sprawdzona przez służby, uczniowie nawet nie wiedzieli. Tak może wynikać z rozmowy przeprowadzonej z oczekującymi na wejście przed budynkiem szkoły już po godz. 8.00.

Maturzyści mogli więc w spokoju przystąpić do egzaminu z matematyki. Oczywiście chwilę wcześniej założenie maseczek i dezynfekcja dłoni. Wszystkim tegorocznym maturzystom życzymy połamania piór w kolejnych egzaminach pisemnych.

psa

Znaleziono klucze

W dniu 10.06.2020, na ul. 3 Maja znaleziono klucze od samochodu marki Opel. Przy kluczu od samochodu znajduje się jeszcze jeden mniejszy kluczyk oraz czarny breloczek w kształcie serca. Właściciel może zgłosić się po odbiór do redakcji, w godzinach pracy biura od 10.00-14.00.

Poszukiwany klucz

Właściciel poszukuje widoczny na zdjęciu klucz do samochodu Volvo.

Najprawdopodobniej mógł zostać odnaleziony w okolicy ul. Zacisznej lub Żeromskiego w Nowogardzie. Jeśli ktokolwiek z naszych Czytelników odnalazł tę zgubę, proszony jest o kontakt pod nr telefonu: 531 897 736. ***Red***

REKLAMA

KOMPLEKSOWE USŁUGI POGRZEBOWE ORAZ KAMIENIARSKIE
USŁUGI POGRZEBOWE MEMORIS
KONTAKT CAŁODOBOWY: 693 230 190
ŚR Śmigiel Ryszard
KONTAKT KAMIENIARSTWO: 601 595 069, 91 392 18 14
TRUMNY - URNY - PRZEWOZY - EKSHUMACJE
NAGROBKI - GROBOWCE
ZNICZE - WIEŃCE - WIĄZANKI
UL. CMENTARNA 3, 72-200 NOWOGARD
do każdego pogrzebu organizowanego przez naszą firmę obudowa grobu gratis
www.memoris.eu
e-mail: memoris.zp@o2.pl
www.kamieniarstwo-smigiel.pl
e-mail: puhp.smigiel@wp.pl

REKLAMA

Wymiana butli
11 kg, 33 kg
z propan butanem, propanem
a także do zasilania wózków widłowych.
Zapraszamy do stałej współpracy
tel. 606 930 398
www.gazak.pl

eprasa.pl 7fe639f115

EURO FINANCE TRANSPORT
Jesteśmy polską firmą logistyczną posiadającą kilkanaście oddziałów w całym kraju.
W związku z dynamicznym rozwojem naszej działalności w Łobzie
POSZUKUJEMY KIEROWCÓW Z KAT. C ORAZ C+E
lokalizacja: Łobez zarobki od 3.500 zł do 5.000 zł na rękę
Główne zadania:
- transport dystrybucyjny dla wiodącej sieci dyskontów spożywczych Dino
- załadunek, oraz rozładunek towaru.
- prawidłowa eksploatacja powierzonego środka transportu.
- wypełnianie dokumentacji związanej z wykonywanym transportem.
- wymagana książeczka sanepidowska
Oczekujemy:
- zaangażowania, punktualności, uczciwości i rzetelnego wykonywania obowiązków,
- umiejętności manualnych,
- umiejętności zarządzania czasem własnej pracy
- nastawienia na realizację określonych celów,
- uczciwości
Oferujemy:
- stabilność zatrudnienia w dużej ogólnopolskiej firmie,
- zatrudnienie w oparciu o umowę o pracę (pełny etat),
- możliwość skorzystania z grupowego ubezpieczenia na życie,
- możliwość skorzystania z oferty ubezpieczeniowej firmowego brokera w zakresie ubezpieczenia OC, AC samochodu, nieruchomości, turystyczne, NNW, itp.,
- motywujący system wynagrodzenia,
- pracę od poniedziałku do piątku w systemie dwuzmianowym lub jednozmianowym.
- codzienne powroty do domu
CV można wysłać na adres: sorys.marcin@wp.pl lub info pod nr tel. 571 285 316, 889 775 008

Oddanie inwestycji nastąpi na wiosnę 2021 roku

Umowa warta prawie 2 mln złotych

To był bardzo dobry dzień dla Słajsina. W poniedziałek, 8 czerwca podpisano umowę na udzielenie gminie Nowogard dotacji z Urzędu Marszałkowskiego, w kwocie prawie 2 mln złotych. Dzięki budowie oczyszczalni, mieszkańcy już od przyszłego roku, będą mogli oszczędzić na rachunkach związanych z odprowadzaniem nieczystości.

Specjalnie z tej okazji, w nowogardzkim ratuszu, w poniedziałek pojawił się Stanisław Wziątek, członek Zarządu Województwa Zachodniopomorskiego. Gospodarzem wydarzenia był burmistrz Nowogardu Robert Czapla. Na spotkanie zaproszeni byli sołtys Słajsina Marcin Ołubiec, skarbnik gminy Marcin Marchewka oraz radni SLD Jacek Rafiński, Jacek Wierny, Paweł Lembas, Jacek Jankowski oraz reprezentujący PSL Stanisław Saniuk.

Obecność członka Zarządu Województwa Zachodniopomorskiego świadczyć mogła tylko o jednym – gmina Nowogard skorzysta z dotacji za pośrednictwem samorządu Województwa. Jak już informowaliśmy, gmina będzie beneficjentem funduszy PROW, które zostaną spożytkowane na budowę oczyszczalni ścieków wraz z siecią kanalizacyjną w Słajsinie.

od lewej radny Paweł Lembas, sołtys Słajsina Marcin Ołubiec, członek Zarządu Województwa Stanisław Wziątek, burmistrz Robert Czapla, skarbnik Marcin Marchewka

Na wiosnę przyszłego roku wstępnie zapowiadane jest zakończenie inwestycji w Słajsinie

Burmistrz Robert Czapla wnioskował równo o 2 mln złotych, ale ostatecznie podpisano umowę na nieco mniejszą kwotę - 1 931 953 zł. (całość inwestycji to 3 341 935,46 zł.).

Jak zapowiedział burmistrz R. Czapla, dokumentacja przetargowa jest już gotowa i czeka w zasadzie tylko na podpis. Jeśli przetarg zostanie przeprowadzony sprawnie i oczekiwania finansowe firm okażą się w granicach możliwości gminy Nowogard, rozpoczęte w tym roku prace, będą mogły zakończyć się na wiosnę przyszłego roku.

To nie koniec dobrych informacji, gdyż inwestycja nie będzie dotowana jedynie z PROW. Połowę wkładu własnego, tj. ok. 600 tysięcy złotych zostanie pokryte przez Celowy Związek Gmin RXXI, który również skorzysta na oddaniu inwestycji.

Dzięki realizacji budowy oczyszczalni, uda się zrealizować cel nie tylko środowiskowy, ale również finansowy. Pozytywną zmianę odczują mieszkańcy i ich portfele już od przyszłego roku, gdyż będą ponosili dużo mniejsze koszty związane z odprowadzaniem ścieków ze swoich posesji.

Przemysław Saja

REKLAMA
Przyjmę do pracy technika farmacji
po stażu.
Apteka Cefarm.
Tel. 91 39 20 203

REKLAMA
MS BIOSS
SERWIS SKLEP KOMPUTEROWY
NAPRAWIAMY:
TELEFONY
TABLETY
LAPTOPY
NAWIGACJE
SKUPUJEMY LAPTOPY
NOWOGARD, UL. 700 LECIA 15
(NAD APTEKĄ I PIĘTRO)
TEL. 792-22-88-96

UWAGA!!! OPAŁ
Już ceny wiosenne
węgiel, koks, miał, drewno,
brykiet - węglowy i drzewny
(towar luzem i workowany)
Zapewniamy transport
PPUH 'EDBA'
Nowogard ul. Nadtorowa 12
tel. 91 39 22 329
kom. 601 150 620
WYSOKA JAKOŚĆ
POLSKI WĘGIEL
DODATKOWE GRATISY

REKLAMA
USŁUGI OGÓLNOBUDOWLANE
Konrad Hoppe
782 791 127
NOWOGARD

REKLAMA
Zespół Szkół w Łobzie
poszukuje pracowników
1. do nauczania przedmiotów zawodowych w Technikum Zawodowym, w zawodzie technik informatyk - ukończone studia pierwszego stopnia lub jednolite magisterskie z informatyki albo ukończone studia magisterskie na innym kierunku i studia podyplomowe z informatyki oraz przygotowanie pedagogiczne;
2. do nauczania przedmiotów zawodowych w Technikum Zawodowym, w zawodzie technik hotelarstwa - ukończone studia pierwszego stopnia lub jednolite magisterskie z hotelarstwa albo ukończone studia magisterskie na innym kierunku i studia podyplomowe z hotelarstwa oraz przygotowanie pedagogiczne;
3. do nauczania chemii - ukończone jednolite studia magisterskie z chemii lub studia drugiego stopnia z chemii albo studia magisterskie na innym kierunku i studia podyplomowe z chemii oraz przygotowanie pedagogiczne.
Szczegółowe informacje można uzyskać pod nr tel. 91 39 746 49

JF. FURMAŃCZYK
KOMPLEKSOWE USŁUGI POGRZEBOWE
ul. Cmentarna 1a • 72-200 Nowogard • tel. 913 921 767, 602 350 318, 692 354 065 24h
www.furmanczyk.com.pl; asfurmanczyk@poczta.onet.pl; jfnowogard@poczta.onet.pl
TRUMNY • URNY • PRZEWOZY
NAGROBKI • GROBOWCE
KWIATY • WIEŃCE • WIĄZANKI
NOWOGARD: ul. Cmentarna 1a, tel. 913 921 466
ul. Kościuszki 35a, tel. 913 925 755, • ul. Nadtorowa 3a, tel. 913 920 577
DOBRA: ul. Ofiar Katynia, tel. 913 914 441 • ŁOBEZ: ul. Wojska Polskiego, tel. 913 970 397

eprasa.pl 7fe639f115

Kiedy odbędzie się festiwal „Lato z Muzami”?

Na miesiąc lipiec, bieżącego roku, zaplanowana była 24. edycja festiwalu, jednak w związku z epidemią wydarzenie to nie może odbyć się w zaplanowanym terminie. Nowogardzki Dom Kultury nie chce jednak całkowicie odwoływać festiwalu i planuje przełożyć go na jesień tego roku.

Wszyscy dobrze wiemy, że „Lato z muzami” to wydarzenie skupiające się w wielu dziedzinach sztuki. Głównie opiera się ono jednak na kinie i sztuce filmowej, podczas festiwalu organizowane są seanse najnowszych i najsłynniejszych filmów. Festiwal odwiedza też wielu znanych gości, organizowane są spotkania z nimi oraz różne koncerty, kabarety czy wernisaże. Już od kilku lat, w ramach festiwalu, odbywają się również warsztaty ARTeria, podczas których młodzi ludzie zapoznają się z różnymi dziedzinami sztuki i doskonalą swój warsztat pod okiem specjalistów.

Niestety, jak poinformowano nas w Nowogardzkim Domu Kultury, ze względu na aktualną sytuację festiwal nie odbędzie się w zaplanowanym terminie. Organizatorzy zapewniają jednak, że nie chcą się tak łatwo poddać i na razie przenoszą festiwal na październik bieżącego roku. Jak możemy przeczytać na stronie internetowej wydarzenia: „Wiemy też już na pewno, że niestety nie uda nam się w tym roku zorganizować festiwalu zgodnie z naszymi wcześniejszymi planami, ale mimo niesprzyjających warunków, bardzo pragniemy doprowadzić do odbycia się 24. edycji „Lata z Muzami”. Bardzo chcemy spotkać się z Państwem, naszą festiwalową publicznością, by ponownie podzielić się z Wami naszymi artystycznymi odkryciami.” Jak informuje nas dyrektor NDK Aneta Drążewska, wciąż trwają prace nad programem tegorocznego „Lata z Muzami”. W związku z dynamiczną sytuacją w polskim kinie, nie wiadomo jeszcze, czy uda się ponownie zaprosić gości specjalnych, którzy mieli pojawić się na festiwalu w lipcu. Gdyż możliwe, że w październiku będą oni już na planach filmowych. W programie filmowym pojawi się wiele znaczących wydarzeń międzynarodowych oraz genialne polskie filmy dokumentalne, pokazane premierowo na niedawnym 60. Krakowskim Festiwalu Filmowym. Możemy już poinformować, że na liście filmów prezentowanych podczas „Lata z Muzami” znajduje się m.in. zdobywca tegorocznego Złotego Niedźwiedzia z Berlina, czyli irańskie „Zło nie istnieje” oraz laureat francuskich Oscarów „Nędznicy”. Jednak ostateczny plan i data wydarzenia zależy od wielu czynników, największe znaczenie ma tu rozwój epidemii w Polsce. Jednak organizatorzy starają się być dobrej myśli i zapewniają, że jeżeli będzie to możliwe to zrobią wszystko, aby festiwal odbył się w październiku tego roku.

Wydarzenia festiwalowe zawsze przyciągały liczną publiczność. Fot. 2019 r.

K.G

Potrzebne są naprawy

Skatepark znowu się sypie

Korzystanie ze skateparku znowu staje się niebezpieczne dla najmłodszych mieszkańców miasta. Szczególnie teraz, gdy po długim okresie przebywania w dom, w końcu można wyjść i aktywnie spędzić czas na powietrzu. Przynajmniej w kilku urządzeniach wykryto pęknięcia i niebezpieczne rozstępy. W środę przed południem na miejscu pojawili się pracownicy, którzy wstępnie ocenili rozmiar uszkodzeń.

Zgłoszenia do naszej redakcji ws. uszkodzeń na poszczególnych elementach skateparku dotarły we wtorek. Jak poinformowała nas mieszkanka miasta, kilka elementów konstrukcji, zostało naruszonych. Po tym jak rząd poluzował wiele ograniczeń dotyczących poruszania się w takich miejscach jak siłownie plenerowe, boiska piłkarskie, czy inne miejsca rekreacji, także na nowogardzkim skateparku, znajdującym się przy boisku szkolnym na Placu Szarych Szeregów, pojawiło się mnóstwo młodzieży, a także mniejszych dzieci chcących spróbować swoich sił jeżdżąc na desce czy rowerze. Czy jednak korzystanie z obiektu teraz jest bezpieczne?

O zniszczeniach części urządzeń zainstalowanych na skateparku pisaliśmy także przed rokiem. Wówczas usterki były na tyle poważne, że oprócz oznakowania najbardziej newralgicznych elementów taśmą ostrzegawczą, konieczne było rozpisanie postępowania w celu znalezienia firmy, która kompleksowo miała zająć się naprawą zniszczonych części.

W tym roku sytuacja się powtarza. My, po uzyskaniu zgłoszenia, na miejscu pojawiliśmy się tego samego dnia, wieczorem. Niestety, informacje zgłaszane wcześniej potwierdziły się. Na miejscu można zaobserwować kilka pęknięć, czy niestabilnych elementów, które mogą się zapaść. Jedno z uszkodzeń prezentujemy obok tekstu. Wystarczy chwila nieuwagi i po najechaniu na taką wyrwę, nawet wydawałoby się bezpieczny manewr, może się zakończyć upadkiem na twardą nawierzchnię.

Już od kilku lat ZBK, a co za tym idzie gmina Nowogard, musi za własne środki naprawiać obiekt. Gwarancja udzielona przez wykonawcę już dawno się zakończyła.

Już następnego dnia, w środę, około godz. 9.00 podjęto pierwsze działania. Na miejscu pojawili się pracownicy na zlecenie ZBK, którzy za zadanie mieli ocenić wielkość szkód.

Przemysław Saja

W środę rano na miejscu pojawili się pracownicy, którzy ocenili wielkość szkód

W niedzielę nie tylko pobór krwi...

Służby mundurowe zapraszają

W najbliższą niedzielę, 14 czerwca 2020 roku, na terenie nowogardzkiego Posterunku PSP odbędzie się pobór krwi. Ale to nie wszystko, gdyż organizatorzy zapraszają również na piknik służb mundurowych w godzinach od 10 do 14.

Organizatorem wydarzenia będzie nowogardzki Zakład Karny, z kolei gospodarzem nowogardzka jednostka PSP w Goleniowie.

Głównym wydarzeniem, i niejako przyczynkiem do organizacji wydarzenia jest zapowiadany już wcześniej, także na łamach DN, pobór krwi. Niejako przy okazji postanowiono rozszerzyć formułę o dodatkowe atrakcje.

- *Szczegóły są jeszcze dogrywane, ale mamy przygotowanych kilka atrakcji dla najmłodszych mieszkańców gminy. W akcję włączymy zarówno strażaków, jak i policjantów z KPP w Goleniowie. Na pewno będziemy chcieli, aby był zaprezentowany sprzęt oraz samochody używane przez nasze służby. Wydarzenie skierowane jest również do absolwentów nowogardzkich szkół, którzy są przed decyzją dotyczącą swojej przyszłej kariery zawodowej. Będzie to okazja, aby zadać pytania i dowiedzieć się więcej o naszej służbie* - informuje Przemysław Sońtka, rzecznik prasowy ZK Nowogard.

Całość odbywać się będzie na świeżym powietrzu, będą także podjęte środki ostrożności, w tym dość trudnym okresie pandemii. Wydarzenie odbędzie się w niedzielę, 14 czerwca 2020 roku, w godzinach 10 – 14 na terenie nowogardzkiego Posterunku PSP.

psa

Akcja oddawania krwi oraz piknik odbędzie się w niedzielę od godziny 10 na terenie nowogardzkiego posterunku PSP

eprasa.pl 7fe639f115

Ze zmiany rozkładu jazdy nie wszyscy zadowoleni

Korekta wakacyjna, nie pracownicza?

W niedzielę, 14 czerwca wprowadzona zostanie korekta rozkładu jazdy pociągów. Zmiana rozkładu jazdy, zapewnia wprowadzenie pociągów wakacyjnych i umożliwia koordynowanie prac na kolejnych szlakach w różnych częściach Polski. Jednak tylko pobieżna lektura pozwala dojść do wniosku, że nie wszystkie interesy mieszkańców, którzy chcą dojechać np. do Gryfic, zostały w nowym rozkładzie pierwotnie ujęte. Do korekty doszło dopiero po naciskach lokalnej społeczności oraz Dziennika Nowogardzkiego.

Wakacyjna korekta rozkładu jazdy, będzie obowiązywać od 14 czerwca do 29 sierpnia. PLK wraz z przewoźnikami przygotowały wakacyjną ofertę podróży, uwzględniając możliwości sieci kolejowej. W porównaniu do poprzednich wakacji, zwiększył się standard obsługi na kilkudziesięciu stacjach i przystankach. Od 26 czerwca, na sezon letni wrócą bezpośrednie połączenia kolejowe do Zakopanego. Pod Tatry pojadą m.in. składy ze Szczecina. Kolejowe połączenia sezonowe Koszalin – Mielno Koszalińskie, od końca czerwca ułatwią dojazd na wypoczynek nad morzem.

Zmiany zapowiadane też są u nas, i będą dotyczyć naszych mieszkańców. Wiele kontrowersji spowodowała korekta dotycząca przejazdów kolejowych w stronę Gryfic czy Kołobrzegu. O ile chcąc dotrzeć nad morze nie ma większych przeciwwskazań, aby z Nowogardu wyruszyć dopiero o godz. 8.35 (to pierwsze połączenie w tym kierunku), to natomiast jeśli ktoś korzysta z przewozów oferowanych przez PolRegio, aby dostać się do pracy np. w Gryficach, połączenie o tej godzinie staje się problematyczne. Pasażerowie z Nowogardu na dworcu PKP w Gryficach, od 14 czerwca, będą mogli pojawić się najwcześniej o godz. 9.05. To za późno, aby zdążyć do swojego miejsca pracy. Dlatego na początku tygodnia zwróciliśmy się w tej sprawie o komentarz do rzecznika prasowego spółki obsługującej połączenia lokalne PolRegio.

Dzięki wsparciu lokalnej społeczności uda się uruchomić poranne połączenie do Gryfic

Jak się okazuje, nacisk mieszkańców i lokalnej prasy ma sens nawet w sytuacji, gdy bardzo ciężko jest wprowadzać korekty rozkładu jazdy już po ogłoszeniu rozpiski godzinowej w okresie wakacyjnym. Tym razem działania okazały się skuteczne.

- Ze względu na dużą liczbę wniosków od podróżnych w sprawie porannego połączenia do Gryfic, w porozumieniu z organizatorem przewozów, podjęta została decyzja o uruchomieniu dodatkowej pary pociągów na linii Szczecin – Kołobrzeg. Pociągi będą kursować w dni robocze. Umożliwią dojazd do Gryfic przed godziną 08:00 – podaje Damian Kurpiel, rzecznik prasowy POLREGIO sp. z o.o.

Jak podaje rzecznik spółki, od niedzieli, 14 czerwca 2020 roku, do nowego rozkładu jazdy w Nowogardzie doliczyć trzeba również dwa poniższe połączenia:

R88638 Szczecin Gł. (5:53) - Nowogard (7:00) Gryfice (7:42) - Kołobrzeg. (8:32)

R88657 Kołobrzeg (9:18) – Gryfice (10:06) – Nowogard (10:42) - Szczecin Gł. (11:46).

psa

Użyją wierteł oraz materiałów wybuchowych

Będę szukać ropy i gazu

Do końca czerwca lub początku lipca mają zakończyć się prace prowadzone przez Geofizykę Toruń, na terenie sąsiadującym z gminą Nowogard. Badania sejsmiczne w okolicach miejscowości Łęgno i Trzechel, na pewno użyte będą wiertła i niewykluczone, że również materiały wybuchowe.

Informację o planowanych pracach, które mają odbywać się tuż przy granicy Nowogardu z Golczewem przysłała Geofizyka Toruń. Firma należąca do Grupy PGNiG zajmuje się usługami geofizycznymi na potrzeby poszukiwań konwencjonalnych i niekonwencjonalnych złóż ropy naftowej i gazu ziemnego, wód geotermalnych, a także lokalizacji i monitoringu podziemnych zbiorników.

Jak podali przedstawiciele przedsiębiorstwa w piśmie do UM Nowogard, od czerwca 2020 r. Grupa Sejsmiczna PL-174 prowadzić będzie badania sejsmiczne na terenie gminy Przybiernów w okolicach miejscowości Czarnogłowy, Buk oraz gminy Nowogard w okolicach miejscowości Łęgno i Trzechel.

Podczas wykonywania samych prac eksploatowanych, użytych będzie nawet około 60 pojazdów (lekkich i ciężkich). W ruch pójdą wiertła, niewykluczone, że w trakcie prac użyte zostaną też materiały wybuchowe. Dlatego na wskazanym przez wykonawcę badań terenie, mogą być odczuwane drgania.

Prace m.in. za pomocą takich pojazdów prowadzone będą na terenie w pobliżu gminy Nowogard. Foto. Geofizyka Toruń

- Pozyskiwanie danych sejsmicznych odbywać się będzie z użyciem wibratorów sejsmicznych. Przewidywane są również prace wiertnicze oraz użycie materiałów wybuchowych. Prowadzone będą również prace na wodzie z użyciem łodzi – czytamy w komunikacie Geofizyki Toruń.

Jak podaje Stanisław Pietrzycki z UM Nowogard, o planowanych w czerwcu pracach zostali powiadomi sołtysi miejscowości graniczących w bezpośrednim terenie prac sejsmicznych. Na razie jednak nie wydarzyło się nic, co mogłoby wzbudzić u mieszkańców niepokój.

Przewidywany czas zakończenia prac, to koniec czerwca lub początek lipca 2020 roku.

psa

Sygnały Czytelników ☎ @ ✐

Ławki powinny tu być

Do naszej redakcji zwrócił się jeden z mieszkańców bloku przy ulicy Poniatowskiego 22, w sprawie dość prozaicznej, ale z pewnością ułatwiającej życie szczególnie starszym lokatorom.

W naszym bloku mieszkają osoby starsze, więc warto byłoby wrócić do sprawy wkopania jednej, może dwóch ławek przy ulicy Poniatowskiego 22. Ławki zostały wycofane przy okazji prac remontowych - ocieplenia naszego budynku kilka lat temu. Stało się to po tym, jak część mieszkańców złożyła petycję w tej sprawie. Okazało się, że dla nich uciążliwy był fakt, że z siedzisk korzysta też młodzież, korzystając z przerwy w zajęciach i to nie tylko w dzień, ale również przesiadując wieczorami w tym miejscu.

Mimo wszystko uważam, że ławki tutaj powinny być zamontowane. Mogłyby służyć nam, mieszkańcom tego bloku. Jest wiele takich osób, które chciałyby skorzystać i usiąść w cieniu choć na chwilę, np. po tym, jak wróci się ze sklepu z reklamówką zakupów. Liczę, że władze spółdzielni do tego tematu podejdą na nowo ze świeżym spojrzeniem.

Czytelnik

Część lokatorów ul. Poniatowskiego liczy, że ławki pojawią się przed ich blokiem

eprasa.pl 7fe639f115

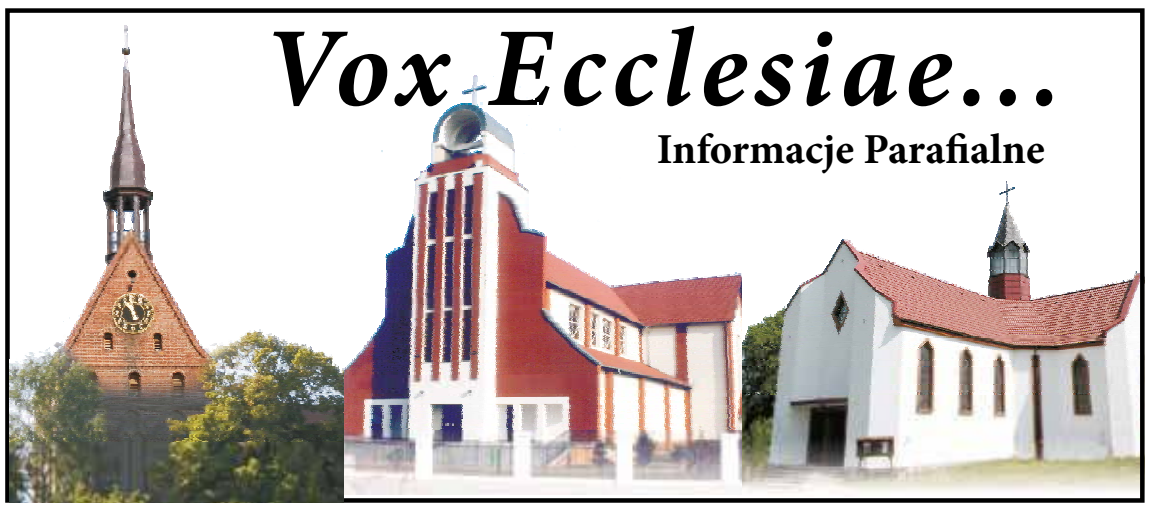

XI NIEDZIELA ZWYKŁA

Ewangelia według św. Mateusza: *„Jezus, widząc tłumy, litował się nad nimi, bo byli znękani i porzuceni, jak owce niemające pasterza. Wtedy rzekł do swych uczniów: „Żniwo wprawdzie wielkie, ale robotników mało. Proście Pana żniwa, żeby wyprawił robotników na swoje żniwo". Wtedy przywołał do siebie dwunastu swoich uczniów i udzielił im władzy nad duchami nieczystymi, aby je wypędzali i leczyli wszystkie choroby i wszelkie słabości. A oto imiona dwunastu apostołów: pierwszy – Szymon, zwany Piotrem, i brat jego Andrzej, potem Jakub, syn Zebedeusza, i brat jego Jan, Filip i Bartłomiej, Tomasz i celnik Mateusz, Jakub, syn Alfeusza, i Tadeusz, Szymon Gorliwy i Judasz Iskariota, ten, który Go zdradził. Tych to Dwunastu wysłał Jezus i dał im takie wskazania: «Nie idźcie do pogan i nie wstępujcie do żadnego miasta samarytańskiego. Idźcie raczej do owiec, które poginęły z domu Izraela. Idźcie i głoście: Bliskie już jest królestwo niebieskie. Uzdrawiajcie chorych, wskrzeszajcie umarłych, oczyszczajcie trędowatych, wypędzajcie złe duchy. Darmo otrzymaliście, darmo dawajcie"*. (Mt 9, 36 – 10, 8)

ROZWAŻANIE

Mateusz opisuje władzę Jezusa nad przyrodą, chorobami i śmiercią. Po uzdrowieniu dwóch niewidomych kolej na człowieka, który nie mówi i jednocześnie jest opętany.

Mateusz zwraca uwagę na kolejność, najpierw wypędzenie demona, a potem przywrócenie zdolności mówienia, aby odróżnić cud od magii. Opowieści o dokonaniach lekarzy, czarodziejów i egzorcystów docierały do ludzi, ponieważ u nich szukano ratunku dla siebie i krewnych. Liczni uczestnicy zdarzenia nie przypominają sobie, aby kiedykolwiek stało się coś takiego, czego są świadkami.

Reakcja świadków wskazuje na to, że dostrzegli wielkość zdarzenia. Reakcja lokalnych przywódców religijnych przypisuje całe zdarzenie władcy złych duchów. Prości ludzie zauważyli tylko niezwykłość zdarzenia, a przywódcy nie odkryli, że uczynił to Bóg, o którym mówią, że Mu służą. Komu więc służą faryzeusze?

Przywódcy religijni wolą powiedzieć, że Jezus uczynił to mocą złego ducha, który Nim zawładnął. A Jezus jest pełnym mocy Synem Bożym. Jeśli uznaliby moc Bożą, musieliby uwierzyć, że Jezus jest Synem Bożym.

Konflikt z faryzeuszami dojrzał na tyle, że Jezus zaczął przygotowania do większego włączenia uczniów w wypełniania Jego misji w świecie. Jeśli bowiem przywódcy religijni są do tego stopnia zaślepieni, to nic ich nie powstrzyma przed zabiciem Jezusa.

Dlatego Jezus zabrał swoich uczniów w pieszą podróż po wszystkich miastach i wsiach, ucząc w synagogach, głosząc ewangelię o królestwie i uzdrawiając z każdej choroby i z każdej niemocy. Krewni i znajomi uczniów poznają Jezusa. Sami muszą zdecydować, czy Jezus jest najważniejszą osobę w ich życiu. Przywódcy religijni i nauczyciele na terenie Galilei mają okazję osobiście usłyszeć Jezusa. Wszyscy mogą zobaczyć Jego charakter mesjański demonstrowany przez liczne uzdrowienia.

Jezus zaprasza wszystkich do wejścia do swojego królestwa, do uczestnictwa w zbawieniu, do bycia z Nim, do poddania się miłości Boga, do wybrania Go jako najważniejszej osoby w swoim życiu.

Uczniowie obserwują na czym polega dzieło misyjne na tak rozległym terenie. Na czym polega docieranie do miast i otaczających je wiosek. Wszyscy ludzie potrzebują zbawienia. Potrzeba wielu świadków Jezusa w całym świecie. W Galilei i Judei jest już wielu ludzi otwartych, poszukujących, jest wielu jawnych i ukrytych uczniów Jezusa. Potrzebują przewodników

w wierze, potrzebują wspólnoty odpowiedniej dla ich wiary, potrzebują przykładu życia z wiary.

Owoc służby tego okresu został nazwany „wielkim żniwem". Wielu ludzi odpowiedziało na wezwanie do wejścia do królestwa Bożego. Oni uwierzyli w to, że Jezus Jest Synem Bożym, że spotkali w swoim życiu tego samego Boga, którego nazywają „Ojcem", a teraz widzą Go jako Syna.

Tym wszystkim ludziom nie pomogą już dotychczasowi przywódcy i nauczyciele religijni. Utworzona po deportacji babilońskiej organizacja religijna zwraca się przeciwko Jezusowi, a ludzie poszukujący Boga są pozostawieni samym sobie, są „jak owce nie mające pasterza".

Większość ludzi pozostaje bez opieki jaką otoczył Jezus mieszkańców Galilei. Pomimo tego, że działa tam wielu urzędowych pasterzy Izraela, brakuje pasterzy, którzy ludzi jak owce karmią, lecz i ratują zgubione owce, czyli służą zaspokojeniu wszystkich potrzeb Judejczyków.

Jezus pokazał swoją miłość i troskę o dzieci Boże. Wybierze spośród uczniów apostołów i wyśle do wykonywania samodzielnej służby w odnajdywaniu zagubionych owiec domu Izraela. Odnajdą tych, których poruszyły słowa i czyny Jezusa.

Jezus już nie jest sam w służbie misyjnej. Pierwsze kroki w tej służbie stawiają Jego uczniowie.

ks. Waldemar Piątek

W TYCH DNIACH ODESZLI DO WIECZNOŚCI

Romuald Kram: lat 83, zmarł 8.06.2020 r., pogrzeb odbędzie się 12.06.2020r., o godz. 12:00 Msza św. w Grabinie, pochówek na cmentarzu w Błotnie.

Eugenia Brzeczka: lat 85, zmarła 8.06.2020 r., pogrzeb odbędzie się 12.06.2020r., o godz. 14:00 na cmentarzu w Nowogardzie.

Informacje przekazał:
Zakład Usług Pogrzebowych, Sebastian Furmańczyk
i MEMORIS Zakład Pogrzebowy Grzegorz Śmigiel

Boże Ciało Jacek Malczewski 1905. Olej na drewnie. 19 x 24,2 cm. Muzeum w Krakowie

Boże Ciało pędzlem i piórem

Obraz autorstwa Jacka Malczewskiego pt. Boże Ciało i wiersz Marka Słomskiego do tego obrazu. Obraz był malowany z perspektywy pracowni mistrza Jacka znajdującej się w krakowskiej, obecnie dzielnicy, Zwierzyniec w domu zwanym Willa pod Matką Bożą.

Boże Ciało

To dzieło przedziwnej urody
Pędzlem smagane w zachwycie
Wieże kościelne, do nieba schody
Z ołtarzy darzy Pan dziś obficie…

Stwórca opuszcza ustronie
Drzwi tabernakulum otwarte
Chłopcy zawiśli na dzwonie
Szlaki wiekami przetarte

Po brukach niosą Świętego
Na murach kwiaty zakwitły
Nawet na twarzy smętnego
Bóle, żałości gdzieś znikły…

Wkrótce przyklękli nad Wisłą
Wody gór pędem zmęczone…
Wawel obchodzą jak przyszło…
Prochy tam królów są czczone.

Ulicą Emaus dreptają
Odpustów echo wciąż szepcze
Może znów Chrysta spotkają…
Na stopy włożyli kierpce

Przedmieść mijają ogrody
Malarz tu farby rozlewa
Czułością pachną zagrody
Z dala chór słychać- lud śpiewa…

Wśród drzew alei... widzicie?
Kołyszą tam feretrony
Chorągwie tkane obficie
Starzec widokiem wzruszony…

Ciebie Boga wysławiamy…
Niesie wiatr a złe się trwożą
Dotarł orszak już aż do bramy
Wilii tej Pod Matką Bożą…

Marek Słomski

eprasa.pl 7fe639f115

Miły przerywnik w czasie matury

Uroczyste zakończenie w II LO

We wtorek, 9 czerwca br., o godzinie 13.00 odbyło się zakończenie roku szkolnego dla klas maturalnych w II LO. W związku z sytuacją jaka panuje, wyglądało ono dość nietypowo. Przed apelem zapytaliśmy również maturzystów o ich odczucia po pierwszych dwóch dniach egzaminów.

Uczniowie cały apel spędzili w ławkach, aby zachowane były między nimi odpowiednie odstępy

Na zakończeniu roku w II LO w Nowogardzie wszystko odbywało się zgodnie z zasadami bezpieczeństwa. Uczniowie zajęli miejsca przy ławkach, które zostały im przydzielone na egzaminie, który rozpoczął się rano. Wszyscy musieli nosić maseczki lub przyłbice i zachowywać odpowiednie odstępy.

Na ławkach na uczniów czekały torby, w których umieszczone były nagrody, podziękowania, pamiątki oraz świadectwo ukończenia liceum, zostało to przygotowane tak, aby uczniowie nie musieli mieć bezpośredniego kontaktu z nauczycielami.

Zakończenie roku rozpoczęło się oficjalnym przemówieniem dyrektora Leszka Beceli. Później wychowawcy klas maturalnych oraz nauczyciele składali podziękowania i żegnali się ze swoimi uczniami. Maturzyści, również przygotowali podziękowania i prezenty dla pedagogów, jednak przekazanie ich odbyło się bez uścisków, czy chociażby podania ręki, wszystko po to, aby zachować zasady bezpieczeństwa. Po zakończonym apelu, uczniowie z wybitnymi osiągnięciami pojedynczo podchodzili do osobnej ławki, aby wpisać się do złotej księgi, musieli to zrobić swoimi długopisami.

Tego dnia zapytaliśmy również maturzystów z II LO, co myślą o tegorocznych egzaminach i jakie są ich przewidywania odnośnie wyników. Odpowiedzi i reakcje były różne. Dla jednych matura była prosta i w ogóle się nie stresowali, natomiast inni obawiają się o swój wynik z egzaminu. Uczniowie również obawiają się tego, iż w związku z przeciekami tematów maturalnych, egzamin z języka polskiego zostanie anulowany i będą musieli podchodzić do niego ponownie. Jednak minister edukacji wypowiedział się w tej sprawie i poinformował, że sprawą zajmuje się policja i jeżeli dojdzie do unieważnienia egzaminu, to tylko w miejscach, gdzie uczniowie mieli wcześniejszy dostęp do tematów.

K.G

Dzięki takiemu rozwiązaniu uczniowie nie mieli bezpośredniego kontaktu z nauczycielami

W trakcie uroczystości zaprezentowano tablo absolwentów AD 2020

Uczniowie w ramach podziękowania wręczyli kwiaty dyrektorowi szkoły

Maja Kowalska wpisująca się do złotej księgi

KONDOLENCJE

Z głęboki żalem zawiadamiamy,
iż w dniu 8.06.2020 zmarła

śp. Eugenia Brzeczka

Ceremonia pogrzebowa odbędzie się
12.06.2020, o godzinie 14.00 w kaplicy
na cmentarzu w Nowogardzie
o czym zawiadamiają pogrążeni w smutku synowie

NEKROLOG

Szczere wyrazy współczucia i żalu
dla **Mieczysława Brzeczka**
z powodu śmierci

Mamy

składają
członkowie Stowarzyszenia Byłych Żołnierzy
1 Batalionu Szturmowego w Dziwnowie

eprasa.pl 7fe639f115

Nasza sonda maturalna

Agata:
Uważam, że matura z matematyki poszła mi całkiem dobrze. Na języku polskim zdecydowanie łatwiejszy był dla mnie poziom rozszerzony. Miałam tylko mały problem z zadaniami zamkniętymi, ale i tak myślę, że zdam z całkiem dobrym wynikiem.

Dawid:
Obawiam się trochę o wyniki z języka polskiego, ale sprawdziłem już termin egzaminów poprawkowych i jestem przygotowany na to, że będę musiał jeszcze raz pisać egzamin 8 września. Za to matematyka nie była trudna i myślę, że zdobędę sporo punktów.

Jakub:
Po napisaniu matury z polskiego i matematyki w ogóle się nie stresuję. Wydaje mi się, że obie były proste. Wierzę, że będzie dobrze.

Wsparcie dla szkoły i szpitala

Zakład Karny w Nowogardzie, w ostatnim czasie przekazał środki ochrony osobistej na rzecz Szkoły Podstawowej Nr 4 i Samodzielnego Publicznego Szpitala Rejonowego w Nowogardzie.

We wtorek, 9 czerwca 2020 r. zastępca dyrektora mjr Patryk Pruński i rzecznik prasowy jednostki kpt. Przemysław Sońtka, odpowiadając na wnioski Dyrektorów wyżej wspomnianych podmiotów: Panów Bogdana Sobolewskiego i Kazimierza Lembasa przekazali na ich ręce odpowiednio 300 maseczek i100 sztuk przyłbic. Przedmioty te zostały wytworzone przez osoby pozbawione wolności, w ramach programów resocjalizacji pn. „Epidemii mówimy STOP!", „Nasze szycie, Twoje życie" oraz „PRZYŁBICA".

- Cieszymy się, że możemy wesprzeć kolejną szkołę środkami ochrony osobistej, które zapewnią bezpieczeństwo uczniom podczas zbliżających się egzaminów. Natomiast jeśli chodzi o przyłbice, to przypomnę, iż pierwsza ich partia została przekazana na rzecz nowogardzkiego szpitala w kwietniu. Nasz sprzęt na tyle spełnił oczekiwania personelu medycznego, że postanowiono zwrócić się z wnioskiem o dodatkowe wsparcie. Biorąc pod uwagę taką rekomendację, nie pozostało nam nic innego, jak tylko dostarczyć przyłbice do szpitala - powiedział mjr Patryk Pruński.

Inf. ZK Nowogard

Wsparcie w postaci maseczek dla SP nr 4 w Nowogardzie

REKLAMA

Husqvarna
READY WHEN YOU ARE

PROMOCJE
WYKASZARKI HUSQVARNA
Ceny już od:
1 099 zł
10x0% RRSO 0%

Oferta kredytu ważna do 30.06.2020 r. lub do wyczerpania zapasów.

ODZIEŻ OCHRONNA
20x0% RRSO 0%

Oferta ważna do 31.12.2020 r. lub do wyczerpania zapasów.

W ZESTAWIE KOMPLET AKCESORIÓW*

GŁOWICA ŻYŁKOWA

TARCZA O WARTOŚCI 79 ZŁ

SZELKI O WARTOŚCI 258 ZŁ

* Typ oraz wartość akcesoriów uzależnione od modelu wykaszarki

AUTORYZOWANY DILER I SERWIS - FHU JOANNA KALINOWSKA
NOWOGARD, ul. Warszawska 3 (Podkowa przy kościele), tel. 91 39 51 087

eprasa.pl 7fe639f115

W bibliotece miejskiej powstaje miejsce, w którym poznamy przeszłość naszego miasta

Historia ziemi nowogardzkiej

W Izbie Pamięci i Tradycji Ziemi Nowogardzkiej pojawia się coraz więcej eksponatów, planowane są również wystawy tematyczne, jednak na otwarcie musimy jeszcze trochę poczekać.

W Miejskiej Bibliotece Publicznej im. Stefana Żeromskiego w Nowogardzie, ponad 2 lata temu rozpoczęto prace nad Izbą Pamięci i Tradycji Ziemi Nowogardzkiej. Jak informuje nas dyrektor biblioteki Aneta Wysoszyńska - „Od kiedy zostałam dyrektorem miejskiej biblioteki zaczęłam starać się o powstanie muzeum ziemi nowogardzkiej. Cały czas dokształcam się w kierunku muzealnictwa i staram się, aby jak największa część historii Nowogardu się zachowała. Udało mi się również reaktywować Towarzystwo Miłośników Ziemi Nowogardzkiej, z którym cały czas pracujemy nad udoskonaleniem Izby Pamięci i Tradycji Ziemi Nowogardzkiej".

Pomieszczenia, w których powstaje Izba Pamięci, zostały wyremontowane i aktualnie zaczynają się w nich pojawiać gabloty z ciekawymi materiałami oraz przedmiotami mówiącymi dużo o historii naszego miasta. Możemy tam znaleźć wiele dokumentów z różnych etapów istnienia naszego miasta m.in.: akty urodzenia, legitymacje, akty ślubów. Nie brakuje też przedmiotów związanych z Nowogardem z minionych epok oraz interesujących znalezisk mieszkańców naszego miasta. Możemy również podziwiać stare fotografie Nowogardu oraz te bardziej współczesne. Duża część eksponatów została odnaleziona i zdobyta przez jednego z inicjatorów pomysłu, historyka Franciszka Karolewskiego, który jest zafascynowany historią Nowogardu. Nowogardzianie, również przyczynili się do rozwoju Izby Pamięci, udostępniając swoje pamiątki rodzinne. Wszystkie dokumenty i przedmioty znajdujące się w Nowogardzkiej Izbie Pamięci są katalogowane i opisywane, dlatego też organizacja tego zajmuje dość dużo czasu.

Czasopisma z roku 1954

Towarzystwo Miłośników Ziemi Nowogardzkiej jednak wciąż zachęca do przekazania eksponatów mających wartość muzealną ,a w szczególności:

1) zabytków archeologicznych świadczących o słowiańskiej przeszłości naszego miasta

2) broń i zbroje z dawnych wieków, narzędzia, ozdobne okucia, zamki, zegary

3) stare przedmioty codziennego użytku wykonane ręcznie

4) monety z różnych czasów, medale odznaki i pieczęcie

5) fotografie naszego regionu z czasów dawnych i po II wojnie światowej

6) dokumenty pisemne, literaturę regionalną w języku niemieckim, gazety lub wycinki z gazet o naszym regionie.

Pan Franciszek Karolewski - jeden z inicjatorów Izby Pamięci

Prace nad udoskonaleniem Izby Pamięci powoli dobiegają ku końcowi. Jednak ze względu na obecną sytuację i stan epidemii nie wiadomo jeszcze, kiedy nastąpi oficjalne otwarcie.

Wiele dzieje się również w dziale digitalizacji i cyfryzacji, jak informuje nas pani Lilla Piaszczyk, cały czas gromadzone i zapisywane są w formie cyfrowej czasopisma nowogardzkie, te które były wydawane w poprzednim wieku oraz te bardziej współczesne, w tym Dziennik Nowogardzki od pierwszego wydania. Za jakiś czas staną się one ogólnodostępne w formie internetowej, biblioteka czeka jednak na przyłączenie do biblioteki cyfrowej Szczecińskiej. Dzięki temu osoby, które już dawno temu opuściły Nowogard, również będą miały dostęp do archiwalnych materiałów i być może odnajdą w nich swoją przeszłość lub kogoś ze swoich bliskich.

Co jakiś czas na Facebooku, Miejskiej Biblioteki Publicznej w Nowogardzie pojawiają się również różne cykle poświęcone przeszłości naszego miasta, są to m.in. czasopisma lokalne czy stare fotografie budynków w Nowogardzie. Bibliotekarze zachęcają do udzielania się w komentarzach i wspominaniu dawnych czasów.

K.G

Trwają zakupy materiałów

Budowa Baltic Pipe rusza jesienią

Systematycznie informujemy Państwa o postępie prac przygotowawczych do strategicznej inwestycji w obszarze niezależności energetycznej Polski. Chodzi oczywiście o finansowany głównie z Funduszy Europejskich Baltic Pipe.

My szczególnie koncentrujemy się na informacjach dotyczących lądowej części tej magistrali, która będzie przebiegać w naszym powiecie od przepompowni w Budnie przez gminy Goleniów, Osina, Nowogard i dalej do Niechorza, gdzie gazociąg "wchodzi" w morze. Wszystkie pozwolenia zostały już wydane o czym pisaliśmy wcześniej, dzisiaj najnowsze informacje z przygotowań do rozpoczęcia już jesienią prac w terenie.

2 czerwca br., GAZ-SYSTEM podpisał ze spółką Izostal umowę na dostawę łuków giętych indukcyjnie na potrzeby budowy gazociągów Goleniów-Lwówek i Niechorze-Płoty. Wartość kontraktu wynosi ok. 2,3 mln euro. Zgodnie z kontraktem Izostal dostarczy 90 łuków wytwarzanych za pomocą metody gięcia indukcyjnego. Łączna waga wszystkich łuków przekroczy 202 tony. Pierwsze dostawy nastąpią w marcu 2021 r. Całe zamówienie ma zostać zrealizowane do końca kwietnia 2021 r. Zakupione łuki zostaną wykorzystane do budowy lądowych komponentów Programu Baltic Pipe. Wykonawca został wybrany na podstawie konkurencyjnego postępowania w ramach umowy ramowej. W kwietniu 2020 r. GAZ-SYSTEM podpisał ze spółką Izostal umowę na dostawę rur, które także zostaną wykorzystane do budowy ww. gazociągów Baltic Pipe. Projekt Baltic Pipe to jedno z najważniejszych przedsięwzięć infrastrukturalnych w kraju. Polega na wybudowaniu dwukierunkowego gazociągu morskiego łączącego Polskę i Danię oraz rozbudowie lokalnej sieci przesyłowej podłączanej do głównej magistrali lądowej części Baltuc Pipe z Niechorza do Goleniowa i dalej w kierunku Lwówka. Inwestorami są polski GAZ-SYSTEM oraz duński Energinet. Gazociągi i infrastruktura towarzysząca dla wszystkich etapów Baltic Pipe, ze względu na strategiczne znaczenie inwestycji, będzie realizowana na podstawie tzw. „specustawy gazowej". Przypomnijmy, że Gminy na terenie których ułożony zostanie gazociąg, będą z tego czerpały różnorodne zyski, w tym zwłaszcza stałą opłatę eksploatacyjną.

***Oprac Red. na podstawie informacji od* Iwona Dominiak Rzecznik Prasowy GAZ-SYSTEM**

eprasa.pl 7fe639f115

Obowiązek zakrywania ust dalej obowiązuje

Państwowy Powiatowy Inspektor Sanitarny w Goleniowie przypomina, że do odwołania obowiązuje obowiązek zakrywania ust i nosa.

Obowiązek o którym mowa powyżej obowiązuje w takich miejscach jak:.

- środki publicznego transportu zbiorowego oraz pojazdach samochodowych, którymi poruszają się osoby niezamieszkujące lub niegospodarujące wspólnie,
- miejsca ogólnodostępne, w tym min. w obiektach handlowych lub usługowych, placówkach handlowych lub usługowych i na targowiskach (straganach).

Powyższe nie stosuje się wobec dzieci do ukończenia 4 roku życia, oraz osób , które nie mogą zakrywać ust lub nosa z powodu stanu zdrowia, całościowych zaburzeń rozwoju, zaburzeń psychicznych, niepełnosprawności intelektualnej w stopniu umiarkowanym, znacznym albo głębokim, lub osoby mające trudności w samodzielnym zakryciu lub odkryciu nosa, okazanie orzeczenia lub zaświadczenia w tym zakresie nie jest wymagane.

Tego zwolnienia nie wolno nadużywać oraz ignorować klientów, którzy nie stosują się do ww. obowiązku, ponieważ z każdą dodatkową osobą bez zakrytego nosa i ust zwiększa się ryzyko rozprzestrzeniania się zakażeń wirusem SARS CoV-2. Obowiązek egzekwowania przepisu zakrywania ust i nosa w zakładach użyteczności publicznej leży po stronie zarówno klientów, jak i pracodawców i pracowników. Nie stosowanie obowiązku zakrywania ust i nosa zgodnie z obowiązującym rozporządzeniem podlega karze pieniężnej.

Od 30 maja zlikwidowany został nakaz zasłaniania nosa i ust wyłącznie w sytuacjach, w których możliwe jest zachowanie 2 m dystansu. Jeśli nie ma takiej możliwości na chodniku, promenadzie, bulwarze, nadal powinniśmy zasłaniać usta i nos.

Wprowadzone obowiązki mają na celu zminimalizowanie ryzyka rozprzestrzeniania się zakażeń wirusem SARS CoV-2 podczas pracy oraz przemieszczania się ludzi, w tym robienia zakupów. Jednocześnie przypomina się, że wszelkie informacje dotyczące epidemii w kraju oraz aktualności i wytyczne znajdują się na stronie www.gis.gov.pl oraz www.gov.pl.

Inf. własna

Przed wejściem do sklepu coraz częściej pojawiają się takie komunikaty, które przypominają o ciążących na nas obowiązkach

REKLAMA
karolinasb@domjudy.pl
Tel. 506 638 789

eprasa.pl 7fe639f115

Zalecenia goleniowskiego sanepidu

Jak zachowywać się na kąpielisku?

Państwowy Powiatowy Inspektor Sanitarny w Goleniowie, w ślad za wiadomością elektroniczną przesłaną przez Departament Higieny Środowiska Głównego Inspektora Sanitarnego, opublikował zalecenia dla kąpielisk i miejsc okazjonalnie wykorzystywanych do kąpieli w trakcie epidemii SARS-CoV-2 w Polsce. Warto zapoznać się z tą informacją, jeśli planujemy wypoczynek nad wodą, dotyczy to nie tylko kąpielisk strzeżonych, nadmorskich plaż, ale również naszej nowogardzkiej plaży i tzw. dzikich kąpielisk.

Korzystanie z kąpielisk oraz miejsc okazjonalnie wykorzystywanych do kąpieli w dobie pandemii spowodowanej SARS-CoV-2 i związane z tym ryzyko infekcji, dotyczy zasadniczo szerzenia się infekcji drogą kropelkową i przez bezpośredni kontakt. Nie należy korzystać z kąpielisk/miejsc okazjonalnie wykorzystywanych do kąpieli w przypadku przebywania na kwarantannie/izolacji oraz zamieszkiwania z osobą przebywającą na kwarantannie/izolacji, a także w przypadku kontaktu z osobą podejrzaną o zakażenie. Należy zachowywać dystans społeczny i minimalną odległość od osób postronnych, zgodnie z obowiązującymi regulacjami prawa na całym obszarze obiektu, także

podczas kąpieli w wodzie, jak również w czasie oczekiwania na wejście na teren kąpieliska/miejsc okazjonalnie wykorzystywanych do kąpieli (z wyłączeniem osób wspólnie zamieszkujących). Należy unikać zatłoczonych plaż/miejsc lub zgromadzeń na terenie kąpieliska/miejsca okazjonalnie wykorzystywanego do kąpieli. Należy stosować środki ochrony zgodnie z regulacjami obowiązującego prawa, zaleca się szczególnie staranne zasłanianie ust i nosa (z użyciem chusteczki) podczas kaszlu i kichania. Należy korzystać z własnego sprzętu turystycznego, przyborów toaletowych (koce, pledy, leżaki, maty, ręczniki, sprzęt do nauki lub ułatwienia pływania, sprzęt ochronny). Zaleca się szczególną dbałość o higienę rąk - częste mycia rąk wodą z mydłem oraz/lub ich dezynfekcję, po skorzystaniu z toalety, także po kontakcie z wszelkimi powierzchniami/urządzeniami publicznego użytku. Należy zachowywać czystość w otoczeniu, Wyrzucać odpady do właściwych pojemników, zgodnie z zasadami segregacji o ile to możliwe. Nie należy korzystać z kąpielisk/miejsc okazjonalnie wykorzystywanych do kąpieli w przypadku złego samopoczucia i podwyższonej ciepłoty ciała, infekcji oraz objawów chorobowych sugerujących chorobę zakaźną. Warto również zapoznać się z informacją opublikowaną przez Narodowy Instytut Zdrowia Publicznego – Państwowego Zakładu Higieny. W komunikacie mowa o korzystaniu z kąpielisk oraz miejsc

Niebawem nowogardzka plaża znowu się zapełni. Pamiętajmy o przestrzeganiu zaleceń

wykorzystywanych do kąpieli w dobie pandemii spowodowanej SARS-CoV-2 i związanym z tym ryzykiem infekcji. Jak zapewnia Państwowy Zakład Higieny, ryzyko dotyczy zasadniczo dwóch odrębnych obszarów zagrożeń związanych z: nadmiernym zagęszczeniem osób przebywających na plaży, pomostach kąpieliska i korzystaniem z dostępnej w jego obrębie infrastruktury; jakością wody i prawdopodobieństwem jej zanieczyszczenia, a tym samym ryzykiem szerzenia się zakażenia drogą wodną, głównie przez inhalację aerozolu powstającego z rozpryskiwanej wody, który może zawierać cząstki wirusa. W obu przypadkach istotne jest przeciwdziałanie szerzeniu się infekcji drogą kropelkową i przez bezpośredni kontakt. Jak informuje Państwowy Zakład Higieny, zgodnie z aktualnym stanem wiedzy, ryzyko szerzenia się infekcji SARS-CoV-2 poprzez wodę, jest oceniane jako bardzo niskie. Dotyczy to przede wszystkim wód poddawanych dezynfekcji, w tym wody przeznaczonej do spożycia i wody w basenach kąpielowych. W przypadku naturalnych wód powierzchniowych (nie poddawanych dezynfekcji i uzdatnianiu), nieliczne doniesienia wskazują, że źródłem zanieczyszczenia wody SARS-CoV-2 może być kał osób zakażonych tym wirusem, a skażona woda może być potencjalnym nośnikiem narażenia ludzi, przede wszystkim jeśli wytwarzane są aerozole. ***KR***

Środy Torowe

Chrabąszcze wracają do ścigania!

W minioną środę (10 czerwca), o godzinie 17:00, na torze kolarskim w Szczecinie zainaugurowane zostały cykliczne zawody „Środy Torowe". Tradycyjnie do rywalizacji przystąpili podopieczni Ryszarda Posackiego z klubu LKKS Chrabąszcze Nowogard. Z trenerem naszych kolarzy porozmawialiśmy m.in. o tym, jak młodzi zawodnicy dbali o formę w czasie pandemii oraz o najbliższych startach.

Niestety w momencie oddawania do druku dzisiejszego wydania DN, nie znaliśmy jeszcze wyników naszych kolarzy, osiągniętych na szczecińskim torze. Relacje z pierwszej edycji środowych wyścigów torowych opublikujemy w kolejnym numerze. Porozmawialiśmy jednak z trenerem Chrabąszczy, tuż przed wyjazdem zespołu na szczeciński tor. Ryszard Posacki na zawody zabrał czteroosobową grupę, w kategorii najmłodszej, klas I-III wystartował Bolesław Szarek. W kategorii Żak rywalizowała Nikola Ledzion oraz Filip Podgórski, natomiast w grupie Juniorów Młodszych startował Karol Sowiński. Tym razem z usprawiedliwionych powodów z drużyną nie pojechała Alicja Fecak. Jak zaznaczył trener Ryszard Posacki, pierwsze zawody na torze będą bardzo ważne dla Karola Sowińskiego, który niebawem wystartuje w torowych eliminacjach do Ogólnopolskiej Olimpiady Młodzieży, rozgrywanych w Łodzi. - *To w szczególności ważny sprawdzian dla naszego Juniora Młodszego Karola Sowińskiego. Będzie on miał jeszcze dwa kolejne terminy w czerwcu na Środy Torowe, a następnie wystartuje w Mistrzostwach Województwa Zachodniopomorskiego, by dwa tygodnie później powalczyć już na łódzkim torze w eliminacjach do Ogólno-*

Powróciła rywalizacja na torze kolarskim w Szczecinie. Wierzymy, że Chrabąszcze odegrają w niej główną rolę

polskiej Olimpiady Młodzieży – mówi Ryszard Posacki. Tak jak dla wszystkich sportowców, również i dla kolarzy przerwa spowodowana pandemią była bardzo uciążliwa. Jak przyznaje trener, zawodnicy trenowali indywidualnie w domu, lub podczas zajęć z trenerem. Grupa Chrabąszczy wspólnie trenuje dopiero od blisko miesiąca. - *Pierwsze dni po ogłoszeniu narodowej kwarantanny było bardzo ciężko. Wszyscy moi zawodnicy stosowali się do zasad i pozostawali w domach. Porozwoziłem wszystkim specjalne rolki, pozwalające imitować jazdę na rowerze i każdy mógł trenować w swoich pokojach. Prowadziłem także indywidualne treningi w maseczkach, głównie były to „czasówki". Na szczęście od niespełna miesiąca możemy już w pełni trenować we wspólnej grupie i przygotowywać się do kolejnych zawodów* – opowiada trener Ryszard Posacki. Pozostaje wierzyć, że nasi młodzi kolarze dobrze przepracowali ten okres i jak zwykle, będą przywozić sporo dobrych wiadomości z poszczególnych zawodów. ***KR***

eprasa.pl 7fe639f115

COOLTUROWNIK

Nr 20

dla dzieci i młodzieży

Felieton(ik)

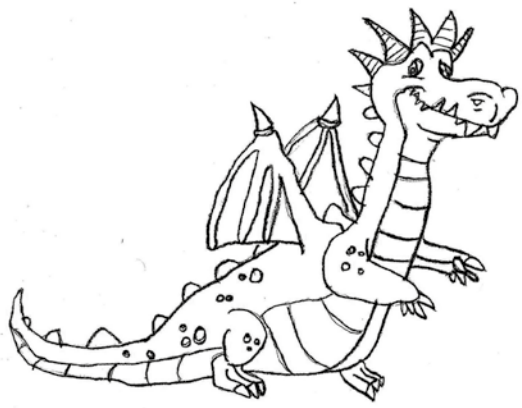

Od 20 tygodni **COOLTUROWNIK** zachęca dzieci oraz młodzież do tworzenia, czytania, grania, rysowania i malowania.

I właśnie dzisiaj po kilkunastu tygodniach to my otrzymaliśmy od naszego czytelnika miłą niespodziankę w postaci pięknych rysunków przysłanych na adres mailowy redakcji.

Autorem tych pięknych rysunków jest **Bartosz Toczko uczeń klasy VII w Szkole Podstawowej w Dobrej**. Bartosz mieszka w Mieszewie w powiecie łobeskim. Bardzo lubi przedmioty artystyczne oraz historię, wykazuje również zainteresowanie kulturą i sztuką. Rysowanie jest jego pasją.

Dziękujemy bardzo Bartoszowi za przesłanie swoich prac. Są bardzo ładne i starannie wykonane.

Również was zachęcamy do przysyłania swoich rysunków.

Od pierwszego wydania tej strony przedstawiamy wam tajniki tworzenia mandali, memów kulturalnych, rysowania MANGI, malowania rysunków przedstawiających bohaterów bajek i książek, rozpoczęliśmy cykl kolorowanek miejskich (już za tydzień kolorowanka z miastem SZCZECIN). Dla was stworzyliśmy komiks przedstawiający przygody chłopca MAKAREGO. Obiecujemy umieszczać w dalszych wydaniach równie ciekawe i twórcze materiały tak, żeby choć na chwilkę odciągnąć was od tabletu, telefonu, komputera i playa ☺☺.

Adres mailowy redakcji: **edyta.redakcja@domjudy.pl**.

Co w trawie piszczy

Pozostajemy dalej w klimacie smoków.

Dzisiaj chciałabym wam polecić książkę pt. **KSIĘGA SMOKÓW POLSKICH** autorstwa Bartłomieja Grzegorza Sala.

Książka ta zawiera opis 25 legendarnych bestii-smoków, ogromnych węży i innych legendarnych potworów.

Z tej publikacji dowiecie się, że w tradycji greckiej i rzymskiej wąż był kojarzony z boskością.

W rzymskiej stanowił natomiast wyobrażenie szatana.

Przeczytacie, w którym momencie postać węża zaczęła być utożsamiana ze smokiem.

W początkowych opisach był on przedstawiany równie demonicznie, jak wąż.

Dopiero w eposach rycerskich smoki stały się potężnymi zwierzętami i nie były już postrzegane jako demoniczne.

W książce są przedstawione najsłynniejsze i najbardziej charakterystyczne smoki, węże i potwory znane z ziem polskich. Do każdej legendy lub powiastki dołączony jest rysunek równie piękny jak Bartosza, o którym napisałam w dzisiejszym Felietoniku.

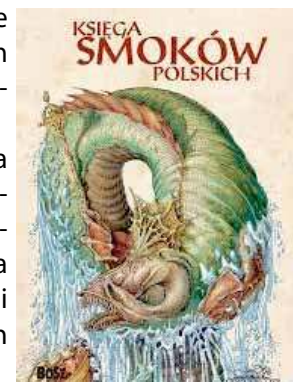

Zachęcam do zapoznania się z tą książką, która również może okazać się inspiracją dla was do rysowania smoków lub pisania historii o tych wspaniałych wielkich stworach ☺.

Młody artysta

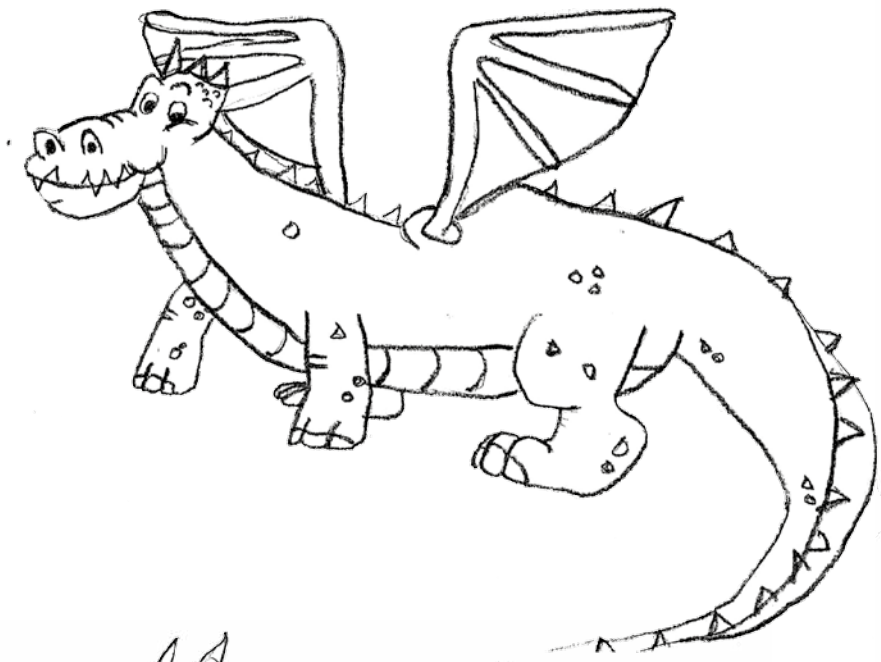

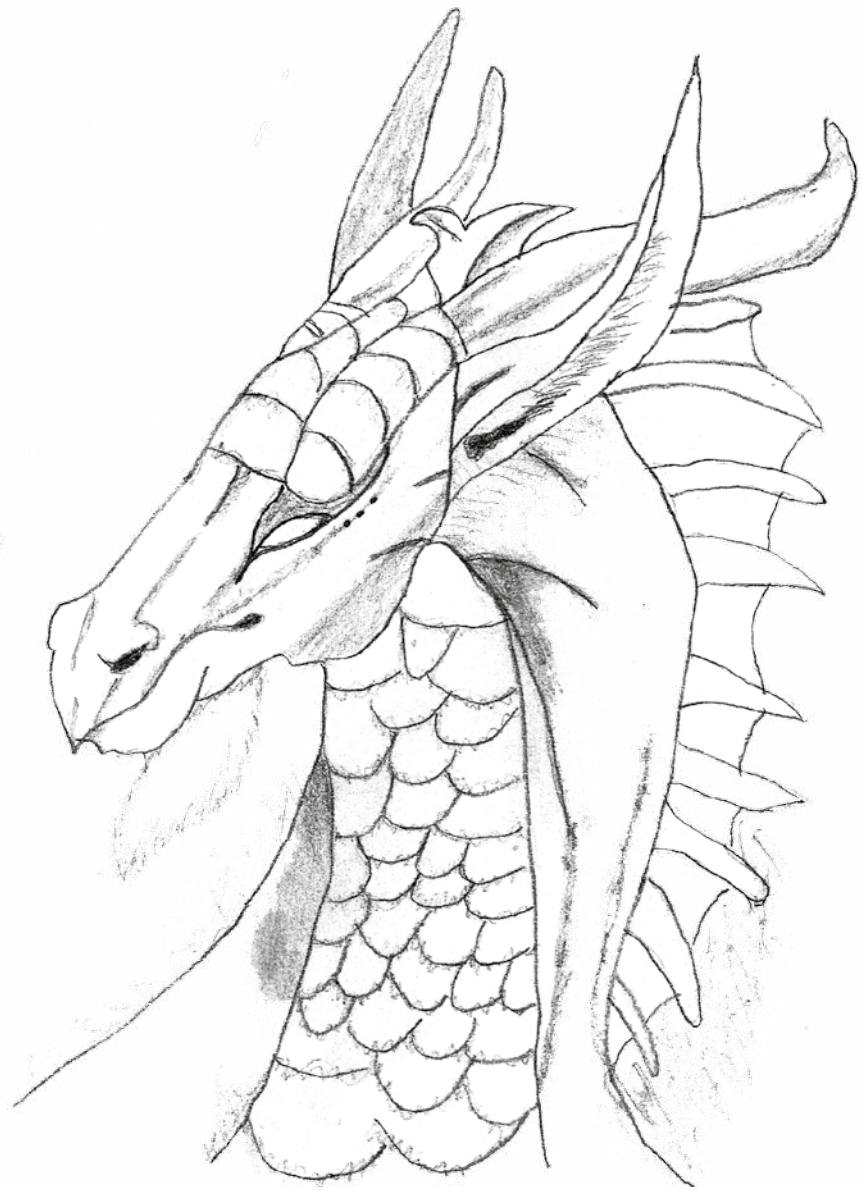

Do wygrania **BON O WARTOŚCI 20 ZŁ** do odebrania w Redakcji DN. Aby wziąć udział w losowaniu nagród, należy wysłać lub przynieść pokolorowane prace do redakcji Dziennika. **Sponsorem nagrody są firma BIUREX i DN.**

Tekst Edyta Przystupa rysunki Bartosz Toczko z Mieszewa

eprasa.pl 7fe639f115

Nie wiesz jak z dzieckiem spędzić czas wolny?

Rodzinny park rozrywki zaprasza

Już teraz zajętych jest kilka terminów, choć rozpoczęcie tegorocznego sezonu przy ulicy Nadtorowej 14a nastąpi w sobotę, 13 czerwca. „Grill u Augusta" zaprasza i wabi mieszkańców Nowogardu kolejnymi atrakcjami. Oferta skierowana jest szczególnie dla dzieci, choć i dorośli, będą mogli zaznać relaksu w zaciszu altany ogrodowej.

Dla części, którzy mieli okazję pojawić się na miejscu w ubiegłym roku, przed tegorocznym sezonem mogą być bardzo zaskoczeni. Na sporej działce, którą do sezonu przygotowuje Robert Augustynek wraz z żoną , już od dłuższego czasu widać postępy prac do nowego sezonu.

Natalia Pietruszka w roli animatora czuje się świetnie

Co ważne, pojawiło się kilka nowych atrakcji dla dzieci, bo to szczególnie dla nich przygotowany jest teren do zabawy. Jest to miejsce wyjątkowe w Nowogardzie, biorąc pod uwagę ofertę rozrywkową oraz spędzenie wolnego czasu na świeżym powietrzu. To nie tylko spory plac zabaw, strzelnica, dużo zielonego terenu, ale przede wszystkim olbrzymia karuzela oraz dmuchańce, czyli coś, na co najmłodsi czekają z utęsknieniem. Nawiązanie do parku rozrywki przychodzi od razu.

- *Wszystko stworzone jest trochę na wzór wesołego miasteczka, na które czeka się z niecierpliwością. Taka pojawiła się idea w trakcie przygotowań do tegorocznego sezonu. Tylko w tym przypadku wszystko mamy na miejscu, wystarczy dotrzeć do nas pod adres Nadtorowa 14a i tu już można znaleźć wiele atrakcji.*

Na miejscu są idealne warunki do przygotowania nie tylko poczęstunku z grilla. Na zdjęciu R. Augustynek z córką

W przypadku organizacji imprezy rodzinnej, dla dzieci istnieje możliwość wynajęcia animatora Natalii Pietruszki, która ma już ośmioletnie doświadczenie w pracy z najmłodszymi - mówi Robert Augustynek, prowadzący park rozrywki.

Całość terenu podzielona jest na dwie strefy. Pierwsza to część ogólnodostępna,, gdzie przyjść z dzieckiem może każdy. W dalszej części, gdzie dostępne są altany, można się ugościć po wcześniejszym umówieniu terminu. W zaciszu, przyjemnego chłodu cienia, można zorganizować nieduże przyjęcie czy np. grill. W zeszłym roku chętnie gościły się tu stowarzyszenia senioralne, czy zakłady pracy.

Ponowne otwarcie obiektu możliwe było dzięki zniesieniu najbardziej uciążliwych obostrzeń związanych z pandemią COVID-19. Już od czerwca możliwe jest organizowanie imprez nawet do 150 osób. Organizatorzy robią wszystko, aby na terenie obiektu było bezpiecznie w tym szczególnym czasie.

Przypomnijmy, to już drugi sezon przy Nadtorowej. Inauguracja odbyła się w maju 2019 roku. Być może bardziej kojarzy się z terenem przemysłowym, ale coraz więcej mieszkańców Nowogardu i nie tylko przekonuje się, że można też tu spędzić miło czas.

- *Już teraz zarezerwowanych mam 10 terminów, a są to tylko imprezy dla najmłodszych. Cieszy szczególnie to, że ludzie wracają po tym, jak udanie spędzili u nas czas wolny. Zresztą staramy się, aby co jakiś czas wprowadzić nowe atrakcje dla dzieci* - mówi Robert Augustynek.

Grill u Augusta otwarty jest w każdy weekend, od piątku do niedzieli od godziny 12.00 do 20.00. także w tygodniu od godz. 14.00 do 20.00. Możliwa jest też rezerwacja terminu w innych dniach, po wcześniejszym kontakcie telefonicznym - 887 731 738.

Red

Plac zabaw z wieloma urządzeniami czeka na chętnych już teraz

Na najmłodszych czekają ulubione zabawy na dmuchańcu i karuzeli

REKLAMA

Prywatna Branżowa Szkoła I stopnia

REKRUTACJA NA ROK SZKOLNY 2020/2021

| Fryzjer | Stolarz | Krawiec | Sprzedawca | Murarz-Tynkarz |
| Ogrodnik | Kucharz | Piekarz | Cukiernik | Elektryk |
| Mechanik pojazdów samochodowych |
| Monter zabudowy i robót wykończeniowych w budownictwie |

Wypełnione dokumenty wyślij na adres mailowy:
rekrutacja-psb@wp.pl

NAUKA W SZKOLE JEST BEZPŁATNA!
Cykl kształcenia: 3 lata
Dla uczniów spoza powiatu istnieje możliwość bezpłatnego zakwaterowania i wyżywienia

ul. Armii Krajowej 25 • 73-150 Łobez
tel. 91 39 73 190 • www.lobez-edukacja.pl

eprasa.pl 7fe639f115

OGŁOSZENIA drobne

NIERUCHOMOŚCI

- Działki Nowogard, budowlane, uzbrojone, z warunkami zabudowy. Tel. 693 850 197
- **Kawalerka do wynajęcia. Tel. 665 720 037**
- **Kupię dom w Nowogardzie w rozliczeniu może być mieszkanie dwupokojowe, bez pośredników. 884 794 661**
- **Sprzedam mieszkanie 3 pokojowe w Nowogardzie. Tel. 782 458 563**
- **Wynajmę kawalerkę w domu jednorodzinnym dla osoby pracującej. Tel. 691 100 249** Wynajmę mieszkanie 80m2 umeblowane w Karsku. Tel 606 106 142
- Kupię dom w Nowogardzie w rozliczeniu może też być mieszkanie dwupokojowe, bez pośredników. Tel. 884 794 661
- Nowogard Asnyka działki pod zabudowę. 501 307 666
- Sprzedam lub wynajmę kawalerkę. Tel. 69 33 17 266
- Sprzedam 1,95 ha ziemi w Długołęce. Przekształcona na budowlaną. tel. 501 322 818
- Sprzedam garaż na ul. 5 marca. Tel. 573 215 381
- Do wynajęcia mieszkanie w domku na ładnej wiejskiej posesji koło Nowogardu. Tel. 508 404 788
- Kawalerka do wynajęcia. Tel. 600 983 074
- Garaż do wynajęcia przy Zamkowej. Tel. 508 948 888
- Sprzedam 1,95 ha ziemi w Długołęce. Przekształcona na budowlaną. tel. 501 322 818
- Do wynajęcia mieszkanie trzypokojowe w centrum Nowogardu. 512 070 551
- Sprzedam budowę w stanie surowym. Tel. 507 045 404
- Umeblowana kawalerka ul. Warszawska. Tel. 510 516 190
- Do wynajęcia lokal ul. Bankowa. Tel. 606 401 128
- Sprzedam działkę ogrodową Nowogard. 796 061 280
- Do wynajęcia mieszkanie trzypokojowe. 215 070 551
- Sprzedam działkę z warunkami zabudowy w Nowogardzie, obręb geodezyjny Kulice. Prąd i woda przy działce. Powierzchnia 4500 m², cena za m² 55 zł. Tel. 510727667
- Do wynajęcia miejsca noclegowe pracownicze, Nowogard, tel 505 290 979
- Sprzedam dwie działki budowlane w Nowogardzie przy ul. Kościuszki 19, uzbrojone. 667 780 700
- **Kupię garaż murowany na ulicy Zamkowej lub w jej okolicach ewentualnie w innej części miasta Nowogard. Telefon kontaktowy: 601500090**
- Sprzedam dom w Karsku tel. 604 861 431
- Do wynajęcia mieszkanie. 730 994 174
- Sprzedam mieszkanie trzypokojowe. 503 991 804
- **Sprzedam dom w Warnkowie o powierzchni 158 m.kw z ogrodem. Proszę dzwonić po 16 godz. Tel.725-318-555**
- Do wynajęcia miejsca noclegowe w Karsku – 10. Tel. 609 24 58 16
- Do wynajęcia lokal pod działalność gospodarczą w Karsku. Tel. 609 24 58 16
- **30 arów działka z warunkami zabudowy w Kościuszkach. Tel. 508 211 575**
- Sprzedam działkę rekreacyjno-warzywną 3,4 ara ul 3 Maja za rozdzielnią prądu. Tel 532 589 787
- **Sprzedam działki pod zabudowę ok. 1000 m2 w Nowogardzie przy Asnyka. Tel. 501 307 666**
- **Sprzedam działki budowlane w Ostrzycy i Ogorzelach 603 198 280**
- Jedyne w mieście działki uzbrojone z planem zagospodarowania przestrzennego sprzedam. 693 850 197

Sprzedam mieszkanie
bezczynszowe, pow. 66,48 m²., 3 pokoje, 1 pietro, garaż, pom. gosp., działka.
Tel. 696 356 255

MOTORYZACJA

- Honda Civic 1998 części sprzedam. 600 182 682
- Przyczepkę samochodową zarejestrowaną sprzedam. 601 77 89 10
- Auto skup toyot 1990-2015. Tel. 737 799 666
- Sprzedam BMW F10 3l. disel, 190 kw, 258 km x drive, rok prod. 2011, bogate wyposażenie. 600 795 142
- Sprzedam opony letnie Vredestein Sportrac 215/50 R17, 4 szt, tel. 605 522 340
- **Kupię fotel kierowcy do Mercedesa 124 rok produkcji 1993. Tel. 605 576 908**
- Sprzedam stalowe felgi do VW Golf V, 4 szt. 15", tel 605 522 340
- Sprzedam opony zimowe Michelin Primacy Alpin 225 55 R16, 4 szt. , tel. 605 522 340
- Sprzedam felgi stalowe do Mazdy 15", 4 szt, tel. 605 522 340
- Sprzedam opony zimowe 4 szt., Kleber Krisalp HP2 195 60 R15. 605 522 340

ROLNICTWO

- **Sprzedam łubin słodki i jęczmień. 91 39 18 606**
- **Sprzedam króliki. 690 801 204**
- **Sprzedam zboże, owies, pszenżyto. Tel. 781 744 340**
- Sprzedam rzepak jary i zboże. Tel. 502 853 573
- **Rozsada kapusty później, kiłoodporna. Tel. 505 101 307**
- Sprzedam dwie klacze (kuce) roczną i pięcioletnią cena 1700 zł. Tel. 606 312 832
- Sprzedam ziemniaki jadalne vineta tanio. Tel. 693 572 534
- Sprzedam grykę tel. 665785725
- Koszenie mulczowanie łąk. Belowanie siana i słomy, tel 608 01 39 95
- Sprzedam kosiarkę dyskową, kombajn zbożowy Bizon, ciągnik koparko-spycharkę, cyklop, przyczepę niewywrotkę 8 ton, przyczepę samozbierającą małą, pług 3-skibowy, siewnik talerzowy, śrutownik bijakowy, Orkan do koszenia zielonki, rozrzutnik do zielonki, grabiarka gniazdowa, sprężarka mała, duża obora do najmu na każdą działalność tel 667477772
- Sprzedam pszenżyto i jęczmień tel 91 3918307
- Sprzedam kury, brojlery i kaczki francuskie – własny chów. Tel. 782 429 405
- **Łubin słodki sprzedam. 795 916 988**
- Ziemniaki paszowe. 608 01 39 95
- Sprzedam gorczycę tel. 603 467 609
- **Orka, talerzówka ciężka, siew agregatem. 608 01 39 95**
- **Jajka wiejskie sprzedam. 501 307 666**
- Sprzedam kozy miniaturki, owce, jaja emu. Tel. 606 627 718
- **Sprzedam słomę w kostkach. 795 911 886**

USŁUGI

- Prace elektryczne i remonty mieszkań. Tel. 607 729 933
- Transport, przeprowadzki. 600 182 682
- Remonty, wykończenia. 660 879 108
- Usługi łupanie drewna, cięcie drzewa, koszenie traw, przywożenie opału HDS. Tel. 665 544 518
- Wykończenia, remonty mieszkań. 608 364 330
- Wypełniam dokumenty do ZUS na emerytury, renty i kapitał początkowy. tel 507 872 391
- Wykonam usługę ciagnik siodłowy+naczepa firanka ładowność 24 ton. Tel 665 515 329.
- **Budowa domów i remonty, wolne terminy. 601 676 404**
- **KAMBUD Remonty, szpachlowanie, malowanie, Płytki panele 500318064.**
- Usługi ogólnobudowlane, docieplenie budynków, malowanie, szpachlowanie, glazura, hydraulik, regipsy, adaptacja poddaszy. Tel. 600 626 268
- **Kompleksowe wykończenie wnętrz remonty mieszkań i łazienek. Tel. 692 421 192**
- **Budowa domów od podstaw, wieloletnie doświadczenie. 502 568 622**
- **Usługi glazurniczo ogólnobudowlane, płytkowanie, szpachlowanie, malowanie, tapetowanie, regipsy, panele kompletne wykończenia wnętrz. Tel. 537 275 547**
- **Usługi ogólnobudowlane kompletne wykończenia wnętrz, malowanie, glazura, terakota, parkiety, regipsy, docieplanie budynków. Tel. 798 523 288**
- Malowanie, szpachlowanie, tapetowanie, panele , płytki, naprawy hydrauliczne i elektryczne, tel. 666 047 905.
- **Regulacja, naprawa, konserwacja okien i drzwi. Tel. 695 181 070**
- **Rolety. 695 181 070**
- Roboty wykończeniowe: regipsy, malowanie, szpachlowanie, panele, wykończenia posadzek i inne. Tel. 697 674 628.
- Transport, przeprowadzki. 696 138 406
- PRANIE-MAGIEL,PRANIE DYWANÓW, WYKŁADZIN, TAPICERKI MEBLOWEJ SAMOCHODOWEJ/ SKÓRZANEJ MATERIAŁOWEJ / POŚCIELI WEŁNIANEJ / LANOLINĄ/SPRZĄTANIE: CZYSZCZENIE FUG.TEL.604 373 143 , 794 229 083.
- **Pranie tapicerki meblowej oraz dywanów. Sprzątanie domów. ROMTEX Tel. 668 15 15 16**
- **Czyszczenie parą również grzejników. Tel. 668 15 15 16**
- Remont na każdą kieszeń. Tel.609 715 839
- **Malowanie, montaż paneli podłogowych i inne drobne naprawy wykona "złota rączka". 91 39 22 783, 784 79 22 70**
- Naprawa RTV Sawicki. 888 330 606
- Firma budowlana z wieloletnią działalnością przyjmie zlecenie na budowę domów od podstaw, przekładek dachów, docieplenia, układanie kostki, różne rodzaje. Tel. 607 137 081;
- MS BIOSS. Sprzedajemy Naprawiamy za gotówkę na raty laptopy tablety telefony. Skupujemy laptopy telefony. Adres Nowogard 700Lecia 15 I piętro nad apteką tel 91-577-53-73 lub 792-228-896
- Zwrot podatku z pracy rodzinne, urlopowe: Niemcy, Holandia, Austria, Anglia, Belgia, Norwegia. Tel. 71 385 20 18, 601 759 797
- Transport, przeprowadzki, opróżnienie mieszkań, piwnic, gratów. Tel 668 343 638
- AGENCJA REKLAMOWA VIZART, oprawianie prac w 2 minuty, bindowanie, wydruki, ksero, laminowanie, Nowogard ul. 700 lecia 15 (nad sklepem zielarskim)Tel. 605 522 340
- Przepisywanie prac (licencjackich, magisterskich i innych), dokumentów, CV, listów motywacyjnych, Szybko, solidnie. Agencja reklamowa Vizart Nowogard ul. 700 lecia 15 (nad sklepem zielarskim)Tel. 605 522 340.

z Goleniowa
KRETA • KORFU • ZAKYNTHOS
RIWIERA TURECKA • ALBANIA
Zadzwoń! Napisz! Przygotujemy ofertę specjalną dla Ciebie i Twoich bliskich!
MARGO Goleniów, www.margo.goleniow.pl
tel. 571 412 716; 91 419 09 00

- Wyburzamy, budujemy i remontujemy. 668 343 638
- **Usługi Fryzjerskie Męskie w domu klienta Sudomierski. Tel. 536 867 154, 91 39 22 063**

PRACA

- **Zatrudnię kierowcę C+E praca teren zachodniopomorskie. Tel. 608 356 697**
- Zatrudnię w sklepie spożywczym. Tel. 530 118 199
- **Przedsiębiorstwo ogólnobudowlane Zbigniew Ptaszyński zatrudni pracownika ogólnobudowlanego – dekarz. Tel. 602 15 90 15**
- Zatrudnię kierowcę C+E z doświadczeniem, praca na etat, w kraju. Tel. 790 268 865
- Zlecę położenie płytek - ok 300m2 i regipsu -ok 100m2. Tel 694459638
- Zatrudnię na sezon letni (od czerwca do września) na stanowisko pokojowej w Ośrodku Wczasowym „AGAWA" w Ustroniu Morskim. Gwarantowany nocleg i wyżywienie. Tel. 573 148 144
- Zatrudnię w sklepie spożywczym w Jenikowie. Tel. 667 086 870
- Zatrudnię mechanika samochodów ciężarowych. 885 555 263
- Kierowca C+E emeryt, 2 tygodnie w miesiącu, 1/1 lub 2/2. Tel. 783 678 674
- Zatrudnię murarzy. Dobre warunki. tel. 502 568 622
- Zatrudnię pracownika na stanowisko pracownik biurowy. Kontakt - tel. 913925275 w. 24
- Poszukuje opiekunki do osoby starszej. 512 427 899, 695 788 100
- **Przyjmę pracownika budowlanego z doświadczeniem do prac wykończeniowych, wysokie wynagrodzenia. Tel. 730 744 751**
- Do dociepleń z doświadczeniem i do pomocy, umowa o pracę. Tel. 782 860 130
- Praca w Szwecji/okolice Goteborg. Szukam stolarzy/budowlańców do pracy w Szwecji.

Poszukuje opiekunki do starszej kobiety
z demencją,
sprawnej fizycznie.
Tel. 606 22 63 50

EXTRA DOM BIURO NIERUCHOMOŚCI
Goleniów tel. 91 407 33 77
ul. Konstytucji 3 Maja 43/2
Nowogard tel. 91 392 22 33
ul. Bohaterów Warszawy 1

Zapoznaj się z szeroką ofertą na naszej stronie
www.extradom.net.pl

eprasa.pl 7fe639f115

Wszelkie informacje pod nr telefonu: +46 762 18 55 66 – Daniel

- **Zatrudnię elektryków mogą być emeryci cały, pół, ćwierć etatu praca na budowie lub w warsztacie. Tel. 606 824 461**

INNE

- MANICURE, PEDICURE, 40 zł. Tel. 886 511 356
- **Przyjmę telewizor. Tel. 505 353 905**
- Sprzedaż drewna opałowego mieszane, cięte i łupane. 665 544 518
- **Wyprzedaż narzędzi po zlikwidowanym zakładzie budowlanym. 501 549 756**
- *Oddam wózek inwalidzki dla osoby dorosłej i balkonik. Tel. 781 012 607, 723 120 951*
- Do sprzedania używane elektryczne rolety antywłamaniowe wym. 150x110 – 4 szt., 200x210 – 3 szt. – tel. 661 954 650
- Sprzedam sypialnię. Cena do uzgodnienia tel. 785 921 868
- Owczarki niemieckie, 3 miesiące, suczki długowłose, rodzice z rodowodem, tel. 519 307 288
- **Telewizor Smart Philips 55PUS6401/12 - z Ambilight, Android,Internet, Netflix – Sprzedam Tel. 508 211 575**
- **Drewno opałowe liściaste, mieszane tanio sprzedam. 506 012 706**
- **Sprzedam drewno kominkowe i zrzyny tartaczne, pocięte na długość ok. 30 cm, idealne na rozpałkę. 780 067 813**
- Sprzedam zegarek Samsung Galaxy Gear Fit, nowy, tel. 605 522 340
- Sprzedam TV plazmowy 42 cale LG, z dyskiem twardym, tel. 605 522 340
- Sprzedam szafkę kuchenną brązowo-biała, z płytą indukcyjną, z blatem, tel. 605 522 340
- Sprzedam sofę skórzaną trzyosobową typu SONIA ciemny brąz, drewno, z funkcją spania, tel. 605 522 340
- Sprzedam Pralko-suszarka HOOVER WDXA 5117AH-S, wkład 11 kg, tel. 605 522 340.
- **Przyjmę mikrofalówkę. 663 213 140**
- Przyjmę używany sprawny piec CO na paliwo stałe. 535 008 877
- Sprzedam drewno suche tanio. 691 848 026
- **Drewno, bukowe, dębowe, pocięte, porąbane. Tel. 603 353 789**
- **Sprzedam drewno opałowe. 667 788 820**
- Do wynajęcia zagęszczarka – 400 kg. 790 285 382
- **Piec gazowy c.o. dwufunkcyjny wiszacy firmy vaillant - junkers-bosch niemiecki do mieszkania,domu z gwarancja serwisowa cena od 1.000zl tel 691 686 772**

Poszukuję do pracy w ogrodzie, poza Nowogardem Tel. 606 947 747

Zapraszamy do skorzystania z usług powstającego w budynku szpitala rejonowego w Nowogardzie

Prywatny Zakład Opieki

który będzie oferował usługi w zakresie:

- profesjonalnej, całodobowej pielęgnacji i kontynuacji leczenia osób przewlekle chorych, które przebyły leczenie szpitalne, ukończyły proces diagnozowania, leczenia operacyjnego i nie wymagają dalszej hospitalizacji, jednak ze względu na stan zdrowia i sposób niepełnosprawności wymagają kontroli lekarskiej profesjonalnej,
- całodobowej pielęgnacji osób starszych, z demencjami oraz innymi przewlekłymi chorobami, które wymagają opieki 24h pod okiem wyszkolonej kadry prowadzona będzie rehabilitacja oraz wedle potrzeb terapia zajęciowa
- oferujemy pobyt stały lub czasowy

Zapraszamy do kontaktu pod numerem telefonu **503 783 645** lub mailem **fdj@o2.pl**

Przyjmę do pracy KUCHARZA / KUCHARKĘ na pełen etat
Restauracja Przystań
tel. 601 58 40 55

Do wynajęcia kawalerka
na ul. W. Polskiego
info pod numerem
tel. 690 004 528

Ogłoszenia w gazecie
karolinasb@domjudy.pl
Tel. 506 638 789

AUTO - SERWIS Arkadiusz Czuba
car autoteile
Ponad 10-letnie doświadczenie w pracy na stanowisku mechanik w serwisie TOYOTY
przeglądy okresowe w TOYOTACH i nie tylko
- naprawy bieżące
- serwis klimatyzacji
- przeglądy okresowe
- serwis opon
- diagnostyka komputerowa
- wymiana rozrządu
- oleje CASTROL
- akumulatory Bosch, Varta

Zapewniamy atrakcyjne ceny
Sąpolnica 25
72-200 Nowogard
tel. **608 690 831**

IV MARATON SZOSOWY im. Pawła Zugaja
SPECTRUM BIKE JAN ZUGAJ NOWOGARD
26.07.2020
Ścigaj się z trzykrotną Mistrzynią Świata Ewą Bańkowską!
Trzy dystanse:
-RODZINNY 41km
-MINI 76km
-MEGA 143KM
Atrakcyjne nagrody i świetna zabawa dla każdego!
Zapisy do 23.07.2020
WIĘCEJ INFORMACJI: WWW.SPECTRUMBIKE.PL
Wyścig odbywa się pod patronatem burmistrza Nowogardu Roberta Czapli.
PARTNERZY
SPECIALIZED, eVital, ELMAR, NEXELO, NOWO-DENTAL, DECTRENER.PL, INSTALATORSTWO ELEKTRYCZNE NOWOGARD, LEVEL UP
PATRONAT MEDIALNY: DZIENNIK NOWOGARDZKI

L-SERVICE SERWIS SAMOCHODOWY
Prowadzimy profesjonalny warsztat samochodowy
- Naprawy samochodów ciężarowych i osobowych
- Wykonujemy geometrię komputerową kół
- Wymianę opon oraz innych części eksploatacyjnych
- Podejmujemy się napraw samochodów wszystkich marek
- Diagnostyka komputerowa

tel. 91 39 27 177, 601 200 133
ul. Górna 3 • Nowogard • www.l-service.pl

WARSZTAT SAMOCHODOWY
ŚCIEŻKA DIAGNOSTYCZNA
Profesjonalna naprawa od A do Z
SZYBY SAMOCHODOWE
OSOBOWE, CIĘŻAROWE I MASZYNY
NA WYMIAR PLANDEKI NA WYMIAR
Ul. Nadtorowa 12 tel 91 39 20 131 kom 601860716
UDZIELAMY GWARANCJI NA WYKONANE USŁUGI
Ul. Kilińskiego 26 tel 91 39 25 627 kom 601897368

Chirurgiczne maseczki ochronne,
hipoalergiczne z elementem usztywniającym przy nosie.
Faktura VAT 23%,
Sprzedaż hurtowa od 1 do 4 tys. szt. dla zakładów pracy i dalszej odsprzedaży.
Tel. 500 288 700

AUTO- CZĘŚCI *Jacek Tworek*
SKLEP, • WARSZTAT SAMOCHODOWY
- ***KLIMATYZACJA: naprawa + serwis***
- ***SZYBY SAMOCHODOWE: montaż i naprawa***
- ***MECHANIKA i DIAGNOSTYKA AUT***

Profesjonalna obsługa, nowoczesny sprzęt
tel. 668 477 803, 662 195 926
ul. ks. J. Poniatowskiego 31C • NOWOGARD
(wyjazd na Stargard)

eprasa.pl 7fe639f115

Usługi Remontowo-Budowlane
Ceny do negocjacji
784 612 587

Upadłość konsumencka
Masz długi, których nie możesz spłacić, nie prowadzisz działalności, nie masz majątku.
Pomogę zgłosić upadłość.
Konsultacje darmowe
Tel. 669 681 080,
www.szczecin-syndyk.pl
restrukturyzacjakonsumenta@gmail.com

Sprzedam działkę
23 ar pod działalność gospodarczą przy ul. Górnej 4.
Tel. 695 400 600

Sprzedam działkę niezabudowaną
przy ul. Nadtorowej
o pow. 6727 m²
tel. 785 400 106

WYNAJEM KONTENERÓW
wywóz odpadów
Tel. 667 146 793

FARMA SERWIS

Firma z branży rolnej
Farma Serwis Sp. z o.o.

zatrudni mechanika samochodów ciężarowych i sprzętu rolniczego

Wymagania:
- doświadczenie w pracy jako mechanik;
- dyspozycyjność;
- prawo jazdy kat. B.;
- uprawnienia spawalnicze mile widziane.

Oferujemy:
- atrakcyjne wynagrodzenie;
- stabilne warunki zatrudnienia;
- możliwość rozwoju zawodowego w rozwijającej się firmie;
- niezbędne narzędzia pracy;
- dobrą atmosferę pracy.

Kontakt 785 800 109 lub p.strzelczyk@farmaredlo.pl

PODKOWA II - KOMIS- rzeczy nowe i używane
ul. Woj. Polskiego *(były sklep sportowy)*
Tel. 667 146 793

KUPIĘ DREWNO
tartaczne
świerk, sosna, brzoza, topola
tel. 697 174 369

Sprzedam
działkę przemysłową
37 arów
tel. 603 450 718

Agro-BusinessTrade SP. Z O.O.

ZATRUDNI
KSIĘGOWĄ NA PEŁNY ETAT

Zakres obowiązków:
- klasyfikacja, kompletowanie i ewidencja dokumentów księgowych,
- wprowadzanie dokumentów do systemu księgowego,
- wprowadzanie płatności do realizacji w systemach bankowości elektronicznej,
- realizacja procesu windykacji należności od klientów firmy,
- sporządzanie bieżących informacji finansowych i rozliczeniowych na potrzeby Kierownictwa Firmy.

Wymagania:
- Wykształcenie kierunkowe – w zakresie rachunkowości,
- Doświadczenie w pełnej księgowości - 2 lat,
- Praktyczna znajomość przepisów podatkowych i innych, które są niezbędne do samodzielnej pracy na zajmowanym stanowisku, przy obliczaniu zobowiązań podatkowych,
- Bardzo dobra obsługa komputera i urządzeń biurowych,
- Bardzo dobra znajomość pakietu MS Office (szczególnie Excel),
- Wiedza z zakresu kadr i płac będzie dodatkowym atutem,
- Prawo jazdy kat. B.

Oferujemy:
- pracę w stabilnej i dynamicznie rozwijającej się firmie,
- samodzielną i ambitną pracę,
- atrakcyjne wynagrodzenie,
- szansę poszerzania wiedzy i doświadczenia w różnych obszarach,

Miejsce pracy: Maszewo

Zainteresowane osoby proszone są o przesłanie CV wraz z listem motywacyjnym na adres:
jk@agro-business.pl z dopiskiem „Aplikacja na stanowisko Księgowa"

GABINET ORTOPEDYCZNY
lek. med. Mariusz Piwowarski
specjalista ortopedii i traumatologii narządu ruchu
Tel. 600 397 039
72-200 Nowogard, ul. Boh. Warszawy 4b

Agro-BusinessTrade SP. Z O.O.

POSZUKUJE
KIEROWCÓW KAT. C+E

WYMAGANIA:
- aktualne prawo jazdy kategorii C+E
- świadectwo kwalifikacji zawodowej
- aktualne orzeczenie psychologiczne
- cyfrowa karty kierowcy

OFERUJEMY:
- atrakcyjne wynagrodzenie wypłacane w terminie
- nowoczesne auta marki DAF, MERCEDES, MAN.
- praca w systemie tygodniowym
- ubezpieczenie grupowe

TELEFON: +48 603 129 069 • +48 785 900 833
Jedności Narodowej 23A • 72-130 Maszewo
e-mai : biuro@agro-business.pl

SPRZEDAM DREWNO
kominkowe, opałowe
buk, jesion, dąb, brzoza
tel. 691 466 441

Układanie polbruku, granitu
Budowa ogrodzeń
klinkierowych,
panelowych z siatki
tel. 669 342 893

Wynajmę halę
na działalność lub magazyn o pow. 766 m² lub 855 m²
przy ul. Nadtorowej w Nowogardzie
tel. 785 400 106

PRACA OPIEKA NIEMCY! PROMEDICA24
Wyjedź na świąteczny kontrakt
i zarób nawet 16 700zł + do 300 EURO bonusu!
Nie znasz niemieckiego? Nauczymy Cię przed wyjazdem.
Szczecin, Al. Niepodległości 31. Zadzwoń tel. 517 176 102

Agro-BusinessTrade SP. Z O.O.

ZATRUDNI
Specjalista ds. logistyki / Spedytor / Logistyk

Opis stanowiska :
Osoba zatrudniona na tym stanowisku będzie odpowiedzialna za kompleksową organizację pracy taboru transportowego.

Zakres obowiązków :
- planowanie i organizowanie transportu oraz prowadzenie związanej z nim dokumentacji
- monitoring i nadzór nad realizowanymi zleceniami
- rozwój bazy klientów i przewoźników

Oczekiwania :
- wykształcenie kierunkowe, preferowane wyższe (atutem będzie wykształcenie związane z transportem, logistyką etc.),
- doświadczenie w transporcie krajowym i/lub międzynarodowym,
- znajomość języka niemieckiego umożliwiająca swobodną komunikację, będzie dodatkowym atutem,
- komunikatywność i zdolności interpersonalne,
- odporność na stres, odpowiedzialność za powierzone i wykonywane zadania,
- bardzo dobra znajomość pakietu MS Office (szczególnie Excel),
- Prawo jazdy kat. B.

Oferujemy :
- pracę w stabilnej i dynamicznie rozwijającej się firmie,
- atrakcyjne wynagrodzenie,

Rodzaj pracy: Pełny etat

TELEFON: +48 603 129 069 • +48 785 900 833
Jedności Narodowej 23A • 72-130 Maszewo
e-mai : biuro@agro-business.pl

eprasa.pl 7fe639f115

GABINET ONKOLOGICZNY
dr Jacek Kargul
specjalista chirurgii onkologicznej i ogólnej
• USG piersi,
• tarczycy,
• biopsje,
• zabiegi
Przychodnia MEDYK
tel. 91 392 29 21

El-car AUTO - CZĘŚCI car-audio&tuning
wszystkie części - najniższe ceny w MIEŚCIE !
Promocja !!! Płyn do spryskiwaczy ZIMOWY 5l - 10 zł
FILTRY, OLEJE
OLEJ GM OPEL 5L 10w40 65 zł!
OLEJ CASTROL MAGNETIC 10w40 4l - 79 zł
www.el-car.net, ul. 3 Maja 44
tel. 660 797 830, 91 392 11 55

SYSTEMY ALARMOWE
TV PRZEMYSŁOWA
„A.M.Z."
tel. 605 369 028
72-100 Goleniów, ul. Szarych Szeregów 7
Zestawy alarmowe dla biur lub domów
TV przemysłowa • Domofony • Wideofony

ATERIMA MED
Opiekunki w Niemczech
Sprawdzone oferty!
Tel. 91 506 55 55
Nawet 1500 EUR netto
+ PREMIA 300 EUR (brutto)

FIRMA AGRO TRANS SP. Z O.O.
Z SIEDZIBĄ W OSOWIE 13, 72-200 NOWOGARD
ZATRUDNI KIEROWCĘ KAT. C+E
Kontakt
502 671 607

KRZYŻÓWKA

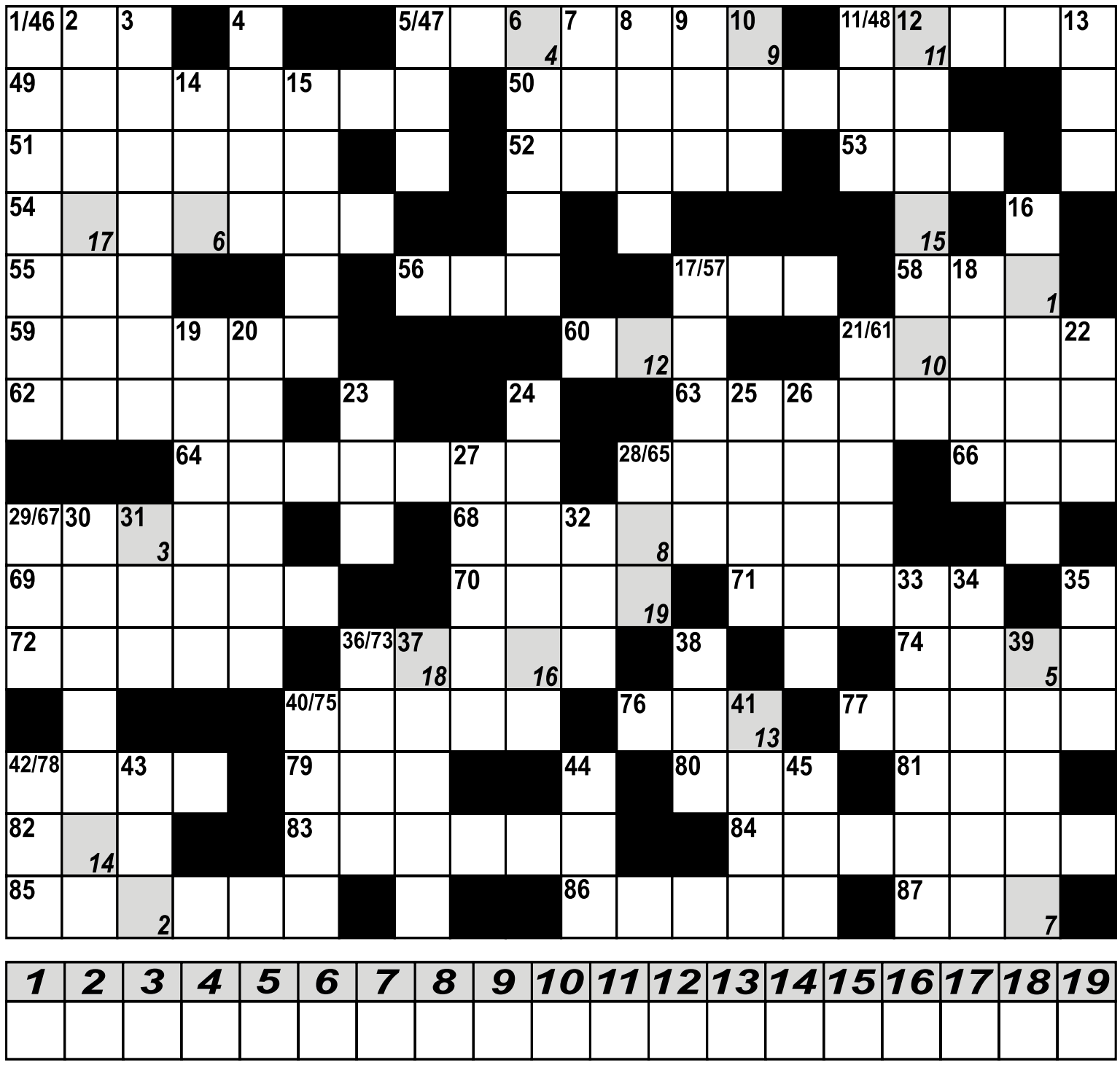

1	2	3	4	5	6	7	8	9	10	11	12	13	14	15	16	17	18	19

Pionowo:
1. specjalista od nowotworów
2. kilkustopniowy wodospad
3. miasto w USA
4. Memling
5. mały statek żaglowy
6. dygresja, uwaga
7. gatunek papugi
8. powieść Zoli
9. dopływ Dunaju
10. „... - floresy"
11. wyga
12. wydała m.in. album „Biała droga"
13. skala światłoczułości filmów
14. nandu, struś z Pampy
15. germański demon wodny
16. fuga
17. parkowy krzew
18. zakratowane w celach
19. otiatra
20. zdarte u krzykacza
21. wawelski gobelin
22. dotknięcie piłką siatki
23. zespół Agnieszki Chylińskiej
24. kładka
25. część wyścigu
26. Gerbert Ernest, pisarz angielski
27. rzut na boisku
28. potocznie więzienie
29. gatunek sardyny
30. ogon komety
31. dawna stolica Górnej Birmy
32. naręcze kwiatów
33. skrzyp, pisk
34. wyspa tworząca wspólne państwo z Trynidadem
35. rysunek na kamieniu
36. zaraz po Wodniku
37. stolica Jordanii
38. naga postać w malarstwie
39. miasto we Francji (Bretania)
40. za nią kara
41. miasto włoskie
42. Bernard Ładysz
43. kauczuk erytrenowy
44. uszczelnia korek
45. znana Cyganka.

Poziomo:
46. szeroka rzeka
47. chwianie, kołysanie
48. kubański taniec ludowy
49. zaczerpnięcie wody
50. kupno piłkarza
51. przełożona klasztoru
52. uległ wypadkowi
53. litera przed omikronem
54. gromkie po występie
55. miasto i port w Nowej Gwinei
56. łącznik blach
57. rywal „Ariela"
58. chroni państwo
59. odgałęzienie
60. brytyjska rozgłośnia
61. towarzysz Heraklesa
62. miasto we Włoszech (Lacjum)
63. setki głów radzą znów
64. rzeka w Wenezueli
65. nawet leczony trwa tydzień
66. Akademia Nauk Technicznych
67. rzadkie imię męskie
68. głoska przydechowa
69. zbliżone do bydła domowego
70. jedyny ciekły metal
71. część Budapesztu
72. Dominique Franccois ... - astronom francuski
73. po wschodzie słońca
74. „Gorzkie ..." Polańskiego
75. ewolucja na drążku
76. japońskie wyspy
77. miasto na północny - wschód od Swierdłowska
78. sport Kuleja
79. światowy potentat komputerowy
80. matka Heliosa
81. prezydent filaretów
82. wybielacz
83. miasto w Zimbabwe
84. górmistrz
85. ślad po zagojonej ranie
86. czubajka ..., grzyb
87. sfałszowany to kiks.

PODPOWIEDŹ: ABILENE, EBA, GAETA, KSIENI, NIKSA, NYANDA

Rozwiązanie krzyżówki dla dorosłych: ***Kobieta to niedotrzymana obietnica***
Maria Sowińska, Agnieszka Skowrońska, Henryk Poncak, Halina Stefańska, Elżbieta Antolak, Czesław Królik, Pelagia Feliksiak, Danuta Skowron
Zwycięzcy prenumeraty: Elżbieta Antolak, Czesław Królik

GAZETY dla zwycięzców losowania do odebrania w redakcji, ul. Boh. Warszawy 7a

Dla naszych najmłodszych
Lilka Feliksiak, Nadia Grenda, Amelka Walaszczyk, Wiktoria Antlak, Asia Karska
Zwycięzca: Nadia Grenda

KUPON
Imię i nazwisko ..... tel. .....
ROZWIĄZANIE .....

Kupon wraz z rozwiązaniem należy dostarczyć do redakcji. Spośród nadesłanych kuponów zostanie wylosowana nagroda ufundowana przez Wydawnictwo.

eprasa.pl 7fe639f115

studio reklamy vizart Excellent
Nowogard
ul. 700 lecia 15
(nad Apteką Cardia, I Piętro)
e-mail: reklamavizart@wp.pl
www.reklamavizart.pl
Tel: 605 522 340
Zapraszamy
Pon.-Pt. 8-18, Sobota 9-14
REKLAMA W GAZETACH
SZYBKI CZAS REALIZACJI
NOWOŚĆ TYLKO U NAS !
FOLIA ONE WAY VISION KLEJONA OD WEWNĄTRZ szyby !
REKLAMY PIECZĄTKI
KONKURENCYJNE CENY
- WYDRUKI WIELKOFRMAT., BANERY
- TABLICE, SZYLDY, KASETONY, SIATKI
- REKLAMA NA: POJAZDACH, ODZIEŻY
- LITERY PRZESTRZENNE, FLAGI, inne
- POLIGRAFIA, WIZYTÓWKI, ULOTKI, PLAKATY, FOLDERY
- GAZETKI, ZAPROSZENIA, WIDOKÓWKI, STRONY www, inne
- KSERO DO A4, A3 (KOLOR, CZARNOBIAŁE)
- LAMINOWANIE DOK. DO A4, A3, inne
- BINDOWNIE PRAC, OPRAWIANIE PRAC
- WYDRUKI PRAC, DOKUMENTÓW w 5 minut
Największy wybór okładek Tylko u NAS

ŻWIROWNIA DŁUGOŁĘKA
PIASEK, PIASEK PRZESIEWANY, ŻWIR, CZARNOZIEM, POSPÓŁKĘ
tel. 504 265 607
518 519 037
z dowozem do Klienta

Przedsiębiorstwo Usług Wodnych i Sanitarnych sp. z o.o.
ul. 3 Maja 14/2, 72-200 Nowogard
tel. 91 392 07 11, 91 392 07 17
Zaopatrzenie w wodę i odbiór ścieków
Badania wody i ścieków
Wywóz nieczystości ciekłych
Czyszczenie i udrażnianie kanalizacji wraz z wywozem osadów ściekowych
Roboty inżynieryjno-budowlane
91 392 07 11 wew.101,102
POGOTOWIE WODNO-KANALIZACYJNE - 994

SYSTEMY ANTENOWE
MONTAŻ - SERWIS TV SAT
cyfrowy polsat HD
nc+HD
nc+HD na kartę
TV cyfrowa DVB-T
instalacje elektryczne
Dariusz Pawelec
tel. 795-279-165
POGOTOWIE SERWISOWE

INFORMATOR LOKALNY - NOWOGARD

Telefony alarmowe
Policja - 997, 112
Komisariat Policji Nowogard - 91 57 92 316
Straż pożarna - 998
Posterunek PSP Nowogard - 91 39 20 118
Pogotowie ratunkowe - 999
Stacja Pogotowia Ratunkowego w Nowogardzie - 91 43 26 103
Pogotowie gazowe - 992
Pogotowie energetyczne - 991
Pogotowie wodn.-kanal. (PUWiS) - 91 392 07 11; 994

Dyżur nocny
Nocna i Świąteczna Opieka Zdrowotna - 91 39 78 430; 609 361 999; 665 283 928

Przychodnie - poradnie
Szpital - centrala - 91 392 13 56
Praxis - SZOZ - 91 392 07 87
Praxis - Centrum okulistyczno-optyczne - 91 39 27 272
POZ Przychodnia przyszpitalna - 91 392 18 00; 91 392 18 06
Medyk - 91 392 29 21
PRAXIS 2 - M. Drobińska - 91 392 59 43
NZOZ "Sanus" - 91 392 69 60
NZOZ "Pro-med" - 91 392 67 40
NZOZ "Leks" - 91 392 25 25
- 91 392 68 25
NZOZ "Baby-med" - 91 392 60 13
Mardent - gabinety lekarskie - 91 392 26 33
Revital - Ośrodek Rehabilitacji i Odnowy Biologicznej - 91 392 14 67; 609 456 577
Pielęgniarki Środow.-Rodzinne - 91 392 09 26
Specjalistyczna Poradnia Terapeutyczna dla dzieci, młodzieży i ich rodzin - 91 392 07 43
Warsztaty terapii zajęciowej - 91 392 52 82
Zakład domowej opieki długoterminowej - 91 39 26 531; 509 142 650

Stomatologia
Praxis - Centrum stomatologiczne - 91 392 69 99
Pracownia protetyki stomatologicznej - Danuta Drapikowska 91 392 68 70
Protetyka stomatologiczna - Elżbieta Wysocka i Kazimierz Trojanowski - 91 392 61 07
"Nowo-dental" B. Szulejko - 695 264 677
- 91 392 14 67
"Dental - med" - 91 392 20 98
Lek. stom. H. Sporzyńska-Czausz - 603 705 630
Gabinety stomatologiczne "LUXdental" - 509 77 00 19, 91 434 97 09
MARDENT - 604 793 056; 536 048 616
Lek. Stom. Andrzej Rynkiewicz pogotowie stomatologiczne - 607 771 777
lek. Stom. D. Wałęga - Bąk pogotowie stomatologiczne - 604 441 609
lek. stom. A Mogilnicka - 506 606 955
lek. stom. E. Rosa - 532 512 703
lek. stom. D. Czernikiewicz - 91 392 66 39
lek. stom. M. Andrzejewska - 693 162 241
lek. stom. Krystyna Szeronos - 601 736 804

Urzędy
Urząd Miejski - 91 392 62 00
Biuro Obsługi Interesanta w UM - 91 392 62 14
Biuro Rady w UM - 91 392 62 10
Urząd Stanu Cywilnego - 91 392 62 30
Wydział Gospodarki Komunalnej, Mieszkaniowej i Ochrony Środow. - 91 392 62 43
Wydział spraw społecznych i obywatelskich
Meldunki - 91 392 62 13
Dowody osobiste - 91 392 62 15
Zarządzanie kryzysowe - 91 392 62 34
Wydział Gospodarki Nieruchomościami Geodezji i Rolnictwa - 91 392 62 26
Wydział Rozwoju Lokalnego, Funduszu, Kultury i Sportu - 91 392 62 93
Wydział Inwestycji i Remontów - 91 392 62 41
Biuro Podatków i Opłat - 91 392 62 17
Referat Edukacji - 91 392 54 64
Zarząd Budynków Komunalnych - 91 392 62 67
Powiatowy Urząd Pracy f/Nowogard - 91 392 13 76
91 392 18 13
Powiatowy Inspektorat Weterynarii - 91 392 11 18
w nagłych wypadkach - 609 740 647

Wydział Komunikacji
Rejestracja pojazdów - 91 579 27 02
Prawo jazdy - 91 579 27 03
Fax - 91 392 18 52

OPS - Ośrodek Pomocy Społecznej
Kierownik - Dorota Maślana - 91 392 62 48
Świadczenia rodzinne - A. Lalik - 91 392 62 68
Dział usług opiekuńczych - B. Ziółkowska - 91 392 02 00

Poczta
ul. 3 Maja - 91 392 13 00
91 392 11 83
ul. Warszawska - 91 392 08 34

Nadleśnictwo Nowogard - 91 392 06 40
Zakład Karny Nowogard - 91 432 66 00

Gabinety weterynaryjne
Danuta Czerwińska ul. J. Wybickiego 2 - 507 410 224, 91 392 37 86
Animal-Vet
ul. 3 Maja 50 - 666 135 133
Janusz Soroka
ul. L. Okulickiego 6 - 570 656 616
Zdzisław Truszyński
ul. T. Kościuszki 21 - 91 392 18 01
Mirosław Berezowski
ul. Roosevelta 38 - 91 392 08 14

Szkoły
Szkoła Podstawowa nr 1 - 91 392 6 2 70
Szkoła Podstawowa nr 2 - 91 392 6 2 74
Szkoła Podstawowa nr 3 - 91 392 6 2 91
Szkoła Podstawowa nr 4 - 91 392 3 0 28
SP w Długołęce - 91 391 04 92
SP w Orzechowie - 91 391 09 94
SP w Strzelewie - 91 391 02 24
SP w Żabowie - 91 391 06 94
SP w Błotnie - 91 391 01 90
SP w Wierzbięcinie - 91 291 07 95
I Liceum Ogólnokształcące - 91 392 02 13
Liceum Ogólnokształcące nr II - 91 392 51 07
ZSP im. Stanisława Staszica - 91 392 11 62
Prywatne Liceum Ogólnokształcące Zaoczne Centrum Edukacji Zdroje - 91 392 54 94
Prywatne Policealne Studium Zawodowe - 91 392 21 81
Specjalny Ośrodek Szkolno - Wychowawczy - 91 392 01 08

Przedszkola i żłobki
Przedszkole nr 1 ul. Żeromskiego - 91 392 62 86
Przedszkole nr 3 ul. J. Poniatowskiego - 91 392 62 88
Przedszkole nr 4 ul. T. Kościuszki - 91 392 62 87
Zielone Przedszkole ul. Zielona - 91 392 66 91; 505 388 292
Artystyczne Przedszkole Kraina Fantazjiul. Gen. J. Bema - 660 797 838
"Promyczek" Specjalistyczny punkt przedszkolny, ul. Boh. Warszawy - 609 931 469
Niepubliczny Żłobek "Maluszkowo" ul. ks. Racibora - 534 015 943
Niepubliczny "Malinowy Żłobek" ul. Boh. Warszawy - 604 873 917

Kultura
Miejska Biblioteka Publiczna
Dyrektor - 91 392 62 60
Czyt. dla dorosłych - 91 392 62 61
Nowogardzki Dom Kultury
Sekretariat - 91 392 62 83
Biuro kina/ dział imprez i promocji - 91 392 57 79
Kasa - 91 392 62 62

Parafie Rzymskokatolickie
Parafia pw. WNMP - 91 392 63 70; 506 08 13 28
Parafia pw. Św. Rafała Kalinowskiego - 91 392 10 04
Parafia pw. MB Fatimskiej - 91 392 15 92

Usługi pogrzebowe
J. Furmańczyk, Zakład Pogrzebowy - 91 392 17 67
S. Furmańczyk, Usługi Pogrzebowe - 692 354 065
MEMORIS Grzegorz Śmigiel - 693 230 190

Apteki
Centrum Zdrowia ul. 700-lecia - 91 576 21 39
Majowa ul. 3 Maja - 91 307 07 08
Cefarm ul. Plac Wolności - 91 392 02 03
Cardia ul. 700 - lecia - 91 392 13 30
Niebieska ul. 15 Lutego - 91 432 61 77
Asa ul. Warszawska - 91 392 04 94
Niebieska 2 ul. Kościuszki - 91 579 08 30
Nowa Farmacja ul. Bohaterów Warszawy - 91 573 04 37

Taksówki - 91 392 02 60

Pomoc drogowa
Grzegorz Irzymski - 91 392 24 02
601 893 944
Andrzej Słomski - 665 770 442
Krzysztof Pietrzak - 601 938 293
R&J MIX - 608 731 620

INFORMATOR LOKALNY - OSINA

Urząd Gminy
Wójt - 91 391 03 90
Kierownik USC, St. ds. obywatelskich i ewidencji ludności - 508 499 549
St. ds. podatków i opłat - 508 499 661
St. ds. zarządzania kryzysowego, obrony cywilnej i ochrony środowiska - 508 499 580
Stanowisko pracy ds. gospodarki odpadami - 508 499 247
St. ds. obsługi organów Gminy, działalności gospodarczej, kultury i zdrowia - 508 499 567
St. ds. funduszy zewnętrznych, promocji, turystyki i sportu - 508 499 620

OPS - Ośrodek Pomocy Społecznej
Kierownik Anna Kaliczyńska - 508 499 534
Pracownicy socjalni - 508 499 561
508 499 483
Asystent rodziny Patrycja Bielej - 508 499 621

Gminna Biblioteka Publiczna
Kierownik Krzysztof Górecki - 91 391 03 05

Szkoła Podstawowa im. B. Malinowskiego
Dyrektor Tatiana Olbert - 91 391 03 89
Sekretariat - 91 391 03 80

Przychodnie
NZOZ "Proximus" - 91 391 03 10
Punkt apteczny - 91 391 16 11
Poczta - 91 391 03 23
Parafia pw. NP NMP w Osinie - 91 391 03 86

eprasa.pl 7fe639f115

ROZKŁAD JAZDY KOMUNIKACJI MIEJSKIEJ

OS. BEMA – UL. KOŚCIUSZKI 36 - UL. RADOSŁAWA

LP	Dworce i przystanki	TAM	TAM	TAM	TAM	TAM	TAM	TAM	TAM	TAM	TAM	TAM
		E, F	E, F	E, F	E, F	E, F	E, F	E, F	E, F	D	D	D
1	**Osiedle Bema**	5:30	6:05	7:00	8:05	11:15	12:20	13:30	14:55	15:55	16:55	17:45
2	ul. Bema 1	5:31	6:07	7:02	8:07	11:17	12:22	13:32	14:57	15:57	16:57	17:47
3	ul. Armii Krajowej 17	5:33	6:09	7:04	8:09	11:19	12:24	13:34	14:59	15:59	16:59	17:49
4	ul. Kościuszki 36	5:34	6:11	7:06	8:11	11:21	12:26	13:36	15:01	16:01	17:01	17:51
5	ul. Romualda Traugutta	5:36	6:12	7:07	8:12	11:22	12:27	13:37	15:02	16:02	17:02	17:52
6	ul. Wojska Polskiego 4	5:37	6:13	7:08	8:13	11:23	12:28	13:38	15:03	16:03	17:03	17:53
7	ul. Kościelna	5:38	6:14	7:09	8:14	11:24	12:29	13:39	15:04	16:04	17:04	17:54
8	**Dworzec PKS**	5:40	6:17	7:12	8:17	11:27	12:32	13:42	15:07	16:07	17:07	17:57
9	ul. 3 Maja	<	<	7:14	8:19	<	12:34	<	<	16:09	<	<
10	ul. Bankowa	5:41	6:18	7:16	8:21	11:28	12:36	13:43	15:08	16:11	17:08	17:58
11	ul. 15 Lutego	5:42	6:20	7:18	8:23	11:30	12:38	13:45	15:10	16:13	17:10	18:00
12	ul. Żeromskiego SP2	5:43	6:21	7:19	8:24	11:31	12:39	13:46	15:11	16:14	17:11	18:01
13	ul. Poniatowskiego	<	6:23	<	<	<	12:41	13:48	15:13	16:16	17:13	<
14	ul. Żeromskiego	5:44	6:24	7:20	8:25	11:32	12:42	13:49	15:14	16:17	17:14	18:02
15	ul. Boh. Warszawy „Szkoła"	5:45	6:25	7:21	8:26	11:33	12:43	13:50	15:15	16:18	17:15	18:03
16	ul. Boh. Warszawy „POM"	5:46	6:26	7:22	8:27	11:34	12:44	13:51	15:16	16:19	17:16	18:04
17	**ul. Radosława**	5:47	6:27	7:23	8:28	11:35	12:45	13:52	15:17	16:20	17:17	18:05

UL. RADOSŁAWA – UL. KOŚCIUSZKI 36 – OS. BEMA

LP	Dworce i przystanki	POW	POW	POW	POW	POW	POW	POW	POW	POW	POW	POW
		E, F	E, F	E, F	E, F	E, F	E, F	E, F	E, F	D	D	D
1	**ul. Radosława**	5:47	6:30	7:27	8:33	11:50	12:50	14:30	15:25	16:25	17:25	18:05
2	ul.Boh.Warszawy „GS"	5:48	6:31	7:28	8:34	11:51	12:51	14:31	15:26	16:26	17:26	18:06
3	ul.Boh.Warszawy „ZS ORLIK"	<	<	7:30	8:36	<	12:53	<	<	<	<	<
4	ul. Boh. Warszawy 7	5:50	6:33	7:32	8:38	11:53	12:55	14:33	15:28	16:28	17:28	18:08
5	ul. Poniatowskiego	<	6:36	7:35	8:41	11:56	12:58	<	15:31	16:31	17:31	<
6	ul. 700 Lecia	5:51	6:38	7:37	8:43	11:58	13:00	14:34	15:33	16:33	17:33	18:09
7	ul. 5-go Marca	5:53	6:40	7:39	8:45	12:00	13:02	14:36	15:35	16:35	17:35	18:11
8	ul. Kościuszki 36	5:55	6:42	7:41	8:47	12:02	13:04	14:38	15:37	16:37	17:37	18:13
9	ul. Romualda Traugutta	5:56	6:43	7:42	8:48	12:03	13:05	14:39	15:38	16:38	17:38	18:14
10	ul. Wojska Polskiego 4	5:57	6:44	7:43	8:49	12:04	13:06	14:40	15:39	16:39	17:39	18:15
11	ul. Armii Krajowej 46	5:58	6:45	7:44	8:50	12:05	13:07	14:41	15:40	16:40	17:40	18:16
12	ul. Armii Krajowej 29	5:59	6:46	7:45	8:51	12:06	13:08	14:42	15:41	16:41	17:41	18:17
13	ul. Bema 9	6:00	6:47	7:46	8:52	12:07	13:09	14:43	15:42	16:42	17:42	18:18
14	**Osiedle Bema**	6:02	6:49	7:48	8:54	12:09	13:11	14:45	15:44	16:44	17:44	18:20

OS. BEMA - UL. KOŚCIUSZKI 36 - DWORZEC PKS

LP	Dworce i przystanki	TAM
		E, F
1	**Osiedle Bema**	8:59
2	ul. Bema 1	9:00
3	ul. Armii Krajowej 17	9:02
4	ul. Kościuszki 36	9:03
5	ul. Romualda Traugu	9:05
6	ul. Wojska Polskiego	9:06
7	ul. Kościelna	9:07
8	**Dworzec PKS**	9:09

DWORZEC PKS - UL. WOJ. POLSKIEGO 4 - OS. BEMA

LP	Dworce i przystanki	TAM
		E, F
1	**Dworzec PKS**	10:50
2	ul. 3 Maja	10:52
3	ul. Bankowa	10:54
4	ul. 5-go Marca	10:56
5	ul. Kościuszki 36	10:58
6	ul. Romualda Traugutta	10:59
7	ul. Wojska Polskiego 4	11:00
8	ul. Armii Krajowej 46	11:01
9	ul. Armii Krajowej 29	11:02
10	ul. Bema 9	11:03
11	**Osiedle Bema**	11:05

OBJAŚNIENIA:
D - kursuje od poniedziałku do piątku oprócz świąt
E - kursuje od poniedziałku do soboty oprócz świąt
F - kursuje dnia 1 listopada i 24 grudnia
< - nie zatrzymuje się

ROZKŁAD JAZDY BUSÓW

ADAM FEDEŃCZAK

- **NOWOGARD – GOLENIÓW – SZCZECIN 5.15; 5.50; 8:00; 9.15; 10.15; 12:10; 13:20; 14.20; 16:20;**
- **SZCZECIN – GOLENIÓW – NOWOGARD 6.35; 7.30; 10:05; 11:40; 12.20; 13:50; 15.15; 16.05; 18.05;**
- **RESKO -Nowogard godz. 7:15; 15.40;**
- **Nowogard – RESKO godz. 15.10; 19.15;**
- **Nowogard 6:30 ->Radowo 7:00 -> Łobez 7:35**
- **Łobez 15.25-> Radowo Wielkie 15.50 -> Nowogard**

Rozkłady Przewozy Osobowe Magdalena i Tomasz Fedeńczak

Nowogard - Szczecin 7.10, 10.55, 15,00

Szczecin - Nowogard 9,10, 13.10, 17.10

Nowogard - Stargard 5.20, 6.00

Stargard - Nowogard 14.30, 15.55

REGULARNA LINIA MIKROBUSOWA SEROCKI

Tel. 91 392 16 64, 0601 89 35 14

Nowogard-Szczecin
- 6:20; 9:40; 13:35; 17:15; 20:40
Szczecin-Nowogard
- 8:00; 11:10; 15:40; 18:50; 22:00

PRZEWÓZ OSÓB - ROMAN BIŃCZYK

- Linia Regularna TEL. 607 310 591

Nowogard-Goleniów-Szczecin

5.45 (6,E,X), 8.45 (1,3,5), 8.55 (E), 14.35 (E), 14.50 (7,E,C), 15.05 (7,C), 15.52 (E), 18.40 (5,6,E,C)

Szczecin-Goleniów-Nowogard

7.05 (6,E,X), 10.45 (E), 11.25 (1,3,5,E,X), 16.20 (E), 16.35 (7,C), 17.30 (E), 20,40 (5,6,C,E) *(odjaz z pl. Św. Ducha)*

Nowogard-Dobra Now.-Łobez 7.40

Łobez-Dobra Now.-Nowogard 11.35

1-6 - dni tygodnia; E - kursuje od pn.-sob. oprócz świąt; C - nie kursuje 1.01., w pierwszy dzień wielkanocny oraz 25 i 26.12 ; X - nie kursuje w dni świąteczne

ROZKŁAD JAZDY PKP

Odjazdy / *Departures*
Nowogard

PKP POLSKIE LINIE KOLEJOWE S.A.

14 VI – 29 VIII 2020

Aktualizacja wg stanu na 4 VI 2020

godzina odjazdu *departure time*	peron tor *platform track*	pociąg *train*	godziny przyjazdów do stacji pośrednich *arrivals at intermediate stops*	godzina przyjazdu do stacji docelowej *arrival at destination (station)*
4:49	II 1	PR - R 88641	Osina 4:56, Mosty 5:02, Goleniów 5:10, Kliniska 5:19, **Szczecin Dąbie 5:31,** Szczecin Zdroje 5:34, Szczecin Port Centralny 5:43	**Szczecin Główny 5:48**
			①-⑤;	
5:38	II 1	PR - R 88643	Wyszomierz 5:44, Osina 5:48, Mosty 5:53, Goleniów 6:01, Kliniska 6:11, **Szczecin Dąbie 6:22,** Szczecin Zdroje 6:26, Szczecin Port Centralny 6:36	**Szczecin Główny 6:40**
			14 VI-9 VII; 24 VII-29 VIII;	
5:45	II 1	PR - R 88643	Wyszomierz 5:50, Osina 5:54, Mosty 6:00, Goleniów 6:08, Kliniska 6:18, **Szczecin Dąbie 6:29,** Szczecin Zdroje 6:32	**Szczecin Główny 6:46**
			10-23 VII;	
8:33	I 3	PR - R 88645	Wyszomierz 8:38, Osina 8:43, Mosty 8:48, Port Lotniczy Szczecin Goleniów 8:54, Goleniów 9:12, Kliniska 9:23, **Szczecin Dąbie 9:35,** Szczecin Zdroje 9:40, Szczecin Port Centralny 9:49	**Szczecin Główny 9:53**
8:34	II 1	PR - R 88622	Żabowo 8:42, Płoty 8:51, Baszewice 8:59, Gryfice 9:05, Górzyca Reska 9:11, Gąbin 9:17, Trzebiatów 9:23, Bieczyno Pomorskie 9:29, Głowaczewo 9:35, Stary Borek 9:39, Kołobrzeg Stadion 9:45	**Kołobrzeg 9:50**
			15 VI-29 VIII ∅ 21 VI;	
10:03	II 1	PR - R 88624 *REGA*	Żabowo 10:11, Płoty 10:21, Baszewice 10:29, Gryfice 10:35, Gąbin 10:45, Trzebiatów 10:51, Bieczyno Pomorskie 10:57, Karcino 11:00, Kołobrzeg Stadion 11:11	**Kołobrzeg 11:16**
			①-⑤ ⊕ *14 VI, 20-21 VI;*	
10:36	II 1	PR - R 88624 *REGA*	Żabowo 10:44, Płoty 10:54, Baszewice 11:02, Gryfice 11:08, Gąbin 11:18, Trzebiatów 11:24, Bieczyno Pomorskie 11:30, Karcino 11:33, Kołobrzeg Stadion 11:44	**Kołobrzeg 11:49**
			27 VI-29 VIII ⑥⑦;	
11:43	II 1	PR - R 88647	Wyszomierz 11:48, Osina 11:52, Mosty 11:58, Port Lotniczy Szczecin Goleniów 12:04, Goleniów 12:20, Kliniska 12:33, **Szczecin Dąbie 12:44,** Szczecin Zdroje 12:47	**Szczecin Główny 12:59**
12:45	II 1	IC - TLK 80150 *BARNIM* 1 2 R	Płoty 13:04, Gryfice 13:19, Trzebiatów 13:37	**Kołobrzeg 14:03**
			27 VI-29 VIII;	
13:24	I 3	PR - R 88649	Wyszomierz 13:30, Osina 13:34, Mosty 13:39, Port Lotniczy Szczecin Goleniów 13:45, Goleniów 14:01, Kliniska 14:10, **Szczecin Dąbie 14:21,** Szczecin Zdroje 14:25, Szczecin Port Centralny 14:34	**Szczecin Główny 14:39**
13:27	II 1	PR - R 88626 *POMERANIA*	Żabowo 13:36, Płoty 13:45, Baszewice 13:52, Gryfice 13:59, Górzyca Reska 14:05, Gąbin 14:10, Trzebiatów 14:16, Bieczyno Pomorskie 14:22, Karcino 14:26, Kołobrzeg Stadion 14:37	**Kołobrzeg 14:42**
14:56	II 1	PR - R 88628	Żabowo 15:05, Płoty 15:13, Baszewice 15:22, Gryfice 15:29, Górzyca Reska 15:43, Gąbin 15:48, Trzebiatów 15:54, Bieczyno Pomorskie 16:00, Karcino 16:03, Stary Borek 16:10, Kołobrzeg Stadion 16:16	**Kołobrzeg 16:23**
			①-⑥ ∅ *15 VIII;*	
16:13	II 1	IC - TLK 88151 *BARNIM* 1 2 R	Goleniów 16:34, **Szczecin Dąbie 16:57, Szczecin Główny 17:14**	
			27 VI-29 VIII;	
			17:41 Szczecin Główny **IC - TLK 86150 BARNIM** 1 2 R Gryfino 18:02, Chojna 18:23, Mieszkowice 18:41, Kostrzyn 19:01, Rzepin 19:29, **Zielona Góra Główna 20:23,** Nowa Sól 20:38, Bytom Odrzański 20:47, Głogów 21:08, Ścinawa 21:38, Wołów 22:00, Brzeg Dolny 22:10, Wrocław Kuźniki 22:33	**Wrocław Główny 22:46**
			27 VI-29 VIII;	
16:14	II 1	PR - R 88630	Żabowo 16:22, Płoty 16:31, Baszewice 16:39, Gryfice 16:45, Górzyca Reska 16:51, Gąbin 16:56, Trzebiatów 17:02, Bieczyno Pomorskie 17:08, Karcino 17:12, Kołobrzeg Stadion 17:23	**Kołobrzeg 17:28**
			14-26 VI;	
16:14	I 3	PR - R 88630	Żabowo 16:22, Płoty 16:31, Baszewice 16:39, Gryfice 16:45, Górzyca Reska 16:51, Gąbin 16:56, Trzebiatów 17:02, Bieczyno Pomorskie 17:08, Karcino 17:12, Kołobrzeg Stadion 17:23	**Kołobrzeg 17:28**
			27 VI-29 VIII;	
16:52	II 1	PR - R 88651 *REGA*	Wyszomierz 16:58, Osina 17:02, Mosty 17:07, Port Lotniczy Szczecin Goleniów 17:13, Goleniów 17:30, Kliniska 17:45, **Szczecin Dąbie 17:57,** Szczecin Zdroje 18:00	**Szczecin Główny 18:13**
18:09	II 1	PR - R 88632	Żabowo 18:17, Płoty 18:27, Baszewice 18:34, Gryfice 18:40, Gąbin 18:50, Trzebiatów 18:56, Bieczyno Pomorskie 19:10, Karcino 19:14, Kołobrzeg Stadion 19:25	**Kołobrzeg 19:30**
18:10	I 3	PR - R 88653 *POMERANIA*	Wyszomierz 18:15, Osina 18:19, Mosty 18:25, Port Lotniczy Szczecin Goleniów 18:31, Goleniów 18:47, Kliniska 18:56, **Szczecin Dąbie 19:07,** Szczecin Zdroje 19:11	**Szczecin Główny 19:25**
20:00	II 1	PR - R 88655	Wyszomierz 20:05, Osina 20:10, Mosty 20:15, Goleniów 20:24, **Szczecin Dąbie 20:47,** Szczecin Zdroje 20:51, Szczecin Port Centralny 21:02	**Szczecin Główny 21:06**
			①-⑦ ∅ *15-18 VI, 20 VI, 22-25 VI;*	
21:20	II 1	PR - R 88634	Żabowo 21:28, Płoty 21:37, Baszewice 21:45, Gryfice 21:52, Trzebiatów 22:06, Stary Borek 22:19, Kołobrzeg Stadion 22:25	**Kołobrzeg 22:30**
22:51	II 1	PR - R 88636	Płoty 23:06, Gryfice 23:18, Trzebiatów 23:33, Kołobrzeg Stadion 23:50	**Kołobrzeg 23:56**
			①-⑦ ∅ *15-18 VI, 20 VI, 22-25 VI;*	

objaśnienia skrótów / abbreviations
IC - „PKP Intercity" Spółka Akcyjna
TLK - Twoje Linie Kolejowe
PR - POLREGIO sp. z o.o.
R - REGIO

objaśnienia znaków / symbols
1 - 1 klasa / First class seats
2 - 2 klasa / Second class seats
2 - tylko 2 klasa / 2nd class seats only
R - rezerwacja miejsc / seat booking
♿ - wagon z miejscami dla osób na wózkach - z windą/rampą / car with seats for disabled passengers - with a lift/ramp
🚲 - możliwość przewozu rowerów w wagonie nieprzystosowanym do ich przewozu – liczba miejsc ograniczona / it is possible to transport bicycles on the wagon not adopted to it - limited number of places
🚲 - wagon przystosowany do przewozu rowerów - liczba miejsc ograniczona / wagon adopted to the transport of bicycles – limited number of places

objaśnienia znaków / symbols
✉ - przewóz przesyłek konduktorskich / courier service
- przełączanie wagonów do innego pociągu / wagons to be switched to another train
✈ - połączenie z lotniskiem / connection to airport
- dostęp do WiFi / WiFi access
- dostępne miejsce do przewijania dziecka / baby changing space available
❄ - klimatyzacja / air conditioning
- terminy kursowania / days of operation
∅ - oprócz / except
⊕ - oraz / and also
① - w poniedziałki / Mondays
⑤ - w piątki / Fridays
⑥ - w soboty / Saturdays
⑦ - w niedziele / Sundays

PKP INTERCITY
www.intercity.pl

POLREGIO
www.polregio.pl

Sprzedaż biletów krajowych w każdym pociągu, na zasadach określonych przez danego przewoźnika. / Tickets for domestic routes can be purchased on each train, consistent with the terms specified by the carrier.
Za dane handlowe pociągów odpowiada przewoźnik. / Carriers are responsible for commercial data of trains.
Numery telefonicznej informacji poszczególnych przewoźników: / Infoline numbers to individual carriers:
IC - 22 391 97 57 (24h) dla abonentów sieci zagranicznych i dla połączeń zagranicznych; 703 200 200 (24h) dla abonentów krajowych sieci, opłata 1,29 zł brutto/min. poł., realizator usługi: „PKP Intercity" S.A. / 22 391 97 57 (24h) for international calls and international network subscribers; 703 200 200 (24h) for subscribers of domestic networks, charge of PLN 1.29 gross/min. of each call, service provider: „PKP Intercity" S.A.
PR - 703 20 20 20 (24h) opłata 1.29 zł/min. połączenia, realizator usługi: Progress Plus S.C. / 703 20 20 20 (24h) charge of PLN 1.29 gross/min. of each call, service provider: Progress Plus S.C.

Informacja PKS 91 392 18 87 lub 91 469 83 15

Dziennik Nowogardzki ukazuje się we wtorki i piątki na terenie gmin: Nowogard, Osina.
Redakcja: Przemysław Saja *redaktor naczelny* - ***tel. 501 294 118***, **Rafał Kowalczuk** *sport*,
Piotr Słomski, Marcin Simiński *współpraca*, **Jarek Dąbrowski** *redaktor techniczny*
Adres redakcji: 72-200 Nowogard, ul. Boh. Warszawy 7A, Tel. 91 392 21 65, Tel. /fax 91 392 50 87;
e-mail: dziennik@dzienniknowogardzki.pl. Wydawca: DJ Media sp. z o.o.
Redakcja nie odpowiada za treść reklam i ogłoszeń, zastrzega sobie prawo adiustacji tekstów.

eprasa.pl 7fe639f115

DZIAŁKI NA SPRZEDAŻ
II etap sprzedaży
tel. 693 850 197
ul. Słoneczna
Działki budowlane uzbrojone z warunkami zabudowy
NOWOGARD osiedle SŁONECZNE

BIURO RACHUNKOWE
mgr inż. Jerzy Banuch
mgr Hanna Banuch
Nowogard
ul. Mikołaja Reja 9
Zapraszamy Codziennie
tel. 91 39 22 308
kom. 606 891 449
Usługi:
- książka przychodów i rozchodów
- księgi handlowe, ZUS
- inne usługi księgowe
Posiadamy Licencję Ministerstwa Finansów

POMOC DROGOWA
Andrzej Słomski
Tel. 665 770 442

Oferujemy nowe PRZYCZEPKI SAMOCHODOWE
SPRZEDAŻ RATALNA
GOL-DREX
GOLENIÓW, ul. Maszewska 5A
TEL. 601 778 910
www.goldrex.gratka.pl

Kancelaria Radcy Prawnego
r.pr. Agnieszka Warian
ul. Wojska Polskiego 3
I piętro pok. 117
Nowogard
czynne pn-pt od 9 do 17
tel. 661 267 054
w każdą środę w godz. 10 – 15 po wcześniejszym umówieniu telefonicznym
Kancelaria udziela bezpłatnych porad prawnych

PĘDŹ DO SPECTRUMBIKE PO ZNIŻKĘ!
WYPRZEDAŻ DO -30%
NA WYBRANE MODELE ROWERÓW, AKCESORIA I ODZIEŻ
SPECIALIZED
SPECTRUM BIKE
Nowogard, Młynarska 7
+48 91 392 67 30

Ogłoszenia w gazecie
karolinasb@domjudy.pl
Tel. 506 638 789

MEBLE TAPICEROWANE
FIRMY MEBLAR
10% TANIEJ
DO KOŃCA MAJA
Nowogard
Ul. 15-Lutego 9B
Tel. 91 392 08 82
www.terminex-meble.pl
TERMINEX
Terminex Meble

LEMARK TACHOGRAFY
AUTO-KLIMA
NAPRAWA - NAPEŁNIANIE - ODGRZYBIANIE
TACHOGRAFY analogowe i cyfrowe
OKRĘGOWA STACJA KONTROLI POJAZDÓW
ul. Górna 3 • NOWOGARD • www.lemark.com.pl
Tel. 91 392 08 04 • kom. 601 275 900

MEBLE KUCHENNE DO ZABUDOWY
NA KAŻDĄ KIESZEŃ
KWADRAT MEBLE - wyposażenie domu -
kwadrat meble
tel 91 392 14 70
MONTAŻ GRATIS
Nowogard ul.Armii Krajowej 49

REKLAMA WIZUALNA
BANERY, plakaty wielkoformatowe
szablony malarskie, naklejki ścienne
NADRUKI na folię i szyby
Projekty graficzne, retusz zdjęć, wizytówki, naklejki, ulotki, plakaty, foldery, książki, oprawa, klejenie, laminowanie, bindowanie
ul. Boh. Warszawy 7A · NOWOGARD · tel. 91 392 21 65

OKNO
FABRYKA OKIEN i DRZWI PCV i ALU
Nowogard
ul. 3 Maja 31
HIT CENOWY
GEALAN 9000 / 83 mm - trzy uszczelki
tel./fax 91 392 56 39 tel. 91 392 12 77

eprasa.pl 7fe639f115