Sport
Ligowe porażki ŁKS Łódź i Widzewa. **str. 15-16**

FOT. LESZEK SZYMAŃSKI

Polacy znów zaczęli szukać pracy za granicą. **STR. 8**
Czas na wymianę opon. Kto robi to za późno, zapłaci więcej. **STR. 9**

BIZNES

140 LAT
Dziennik ŁÓDZKI
Ukazuje się od 1884 roku

Wtorek, 5.11.2024
Wydanie A B C D E
Nr 258 (26.822)
www.dzienniklodzki.pl
Cena 4,80 zł (w tym 8% VAT)

Zbigniew Ziobro zostanie doprowadzony przed sejmową komisję ds. Pegasusa? **str. 6**

Wybory w USA Kamala Harris z niewielką przewagą w kluczowych stanach **str. 7**

Quincy Jones nie żyje. Znany producent muzyczny miał 91 lat **str. 7**

Nr ISSN 2353-6187 Nr indeksu 350-044
9 772353 618027 45

FOT. GRZEGORZ GAŁASIŃSKI

ŁÓDŹ

Podczas 30. kwesty na Starym Cmentarzu zebrano rekordową kwotę na odnowienie zabytkowych nagrobków. str. 4

Najtrudniejsze ciąże i porody trafią do CKD

To już trzecie takie miejsce w Łodzi. Wcześniej taki status uzyskały Centrum Zdrowia Matki Polki oraz ośrodek Madurowicza szpitala im. Pirogowa. **str. 4**

ŁÓDŹ PO ZAWALENIU JEDNEJ Z OFICYN TRWA MONITORING BUDYNKÓW

W Łodzi drżą, bo pod centrum znów drążą

Jacek Zemła
Kolej

Tarcza Katarzyna wznowiła drążenie głównego tunelu kolejowego pod Łodzią. Wcześniej zakończono wzmacnianie gruntu pod budynkami przy ul. Próchnika 44 oraz al. 1 maja 23 i al. 1 maja 21. Prace te miały na celu zwiększenie poziomu bezpieczeństwa kamienic.

Obecnie tarcza powoli przesuwa się w kierunku ul. Więckowskiego. Monitoring kamienic prowadzony jest non stop - przez 24 godziny na dobę.

Tarcza była unieruchomiona od 6 września, kiedy to zawaliła się część kamienicy przy al. 1 Maja 23. Wykonawca inwestycji, firma PBDiM z Mińska Mazowieckiego przez te dwa miesiące zrealizował niezbędne prace zabezpieczające, zalecone przez Wojewódzki Inspektorat Nadzoru Budowlanego w Łodzi. Wzmocniono i ustabilizowano podłoże gruntowe oraz budynki przy al. 1 Maja 21, 23 oraz ul. Próchnika 44. Działania te były warunkiem koniecznym do wykonania, aby możliwa była kontynuacja budowy tunelu w kierunku Łodzi Fabrycznej.

– Dla zamawiającego PLK SA i wykonawcy PBDiM priorytetem jest jak najszybszy powrót mieszkańców do swoich mieszkań, jak również zapewnienie bezpieczeństwa ludzi i budynków na całej trasie drążenia tunelu aż do dworca Łódź Fabryczna – informuje Rafał Wilgusiak z zespołu prasowego PKP Polskie Linie Kolejowe - inwestora budowy tunelu. – Po przejściu tarczy, zespół rzeczoznawców ponownie oceni stan techniczny budynków i poszczególnych lokali. Jeżeli eksperci budowlani uznają, że jest bezpiecznie, przebywający obecnie w hotelach mieszkańcy będą mogli wracać do swoich mieszkań.

Ostateczne decyzje dotyczące przyszłości prawej oficyny kamienicy al. 1 Maja 23 zostaną podjęte po wyjechaniu tarczy spod budynku oraz po zrealizowaniu rozbiórki zawalonej części oficyny, usunięciu gruzowiska i wykonaniu ekspertyz budowlanych. Nadal obowiązującym terminem zakończenia inwestycji jest termin kontraktowy tj. 2026 r. Zmiany w nim mogą nastąpić po odpowiednio udokumentowanym i uzasadnionym roszczeniu wykonawcy, które będzie przedmiotem rozpatrzenia i rekomendacji inżyniera kontraktu. Do wydrążenia pozostało ok. 1165 metrów dwutorowego tunelu głównego w kierunku Łodzi Fabrycznej oraz ok. 240 metrów tunelu jednotorowego w kierunku Łodzi Kaliskiej. Po wydrążeniu tych brakujących metrów roboty ziemne zostaną zakończone. Trzeba jednak pamiętać, że w przyszłym roku rozpocznie się drążenie dwutorowego tunelu dla Kolei Dużych Prędkości z Retkini w kierunku Łodzi Fabrycznej.

FOT. JACEK ZEMŁA

Do wydrążenia pozostało ok. 1165 metrów dwutorowego tunelu głównego w kierunku Łodzi Fabrycznej

Pow. zgierski
Emeryt, który omal nie zabił żony młotkiem stanie przed sądem **str. 3**

Łódzkie
Od 10 listopada dużo zmian w rozkładzie jazdy Łódzkiej Kolei Aglomeracyjnej **str. 3**

Zespół Judas Priest, słynna brytyjska grupa heavymetalowa, wystąpi w przyszłym roku w łódzkiej Atlas Arenie. **str. 2**

Łódź
Szpital im. Jonschera ma nowoczesną karetkę z budżetu obywatelskiego **str. 4**

eprasa.pl 82d3899d07

Jutro w naszej gazecie
Strona Zdrowia

Męskie nowotwory nie są tematem tabu. Ich wczesne wykrycie daje szansę na wyleczenie. Niestety, mężczyźni badają się zbyt rzadko

AUTOPROMOCJA 0010990256

Zamów **prenumeratę**
Dziennik Łódzki 42 715 80 68
bok.prenumerata@polskapress.pl
prenumerata.dzienniklodzki.pl

FOT. LIVE NATION

Brytyjska formacja Judas Priest należy do najbardziej znaczących w historii muzyki heavy metalowej

Zespół Judas Priest wystąpi w przyszłym roku w łódzkiej hali koncertowej

Dariusz Pawłowski
Kultura

Słynna brytyjska grupa heavymetalowa Judas Priest wystąpi w łódzkiej Atlas Arenie. Muzycy zagrają w naszym mieście 7 lipca 2025 roku.

Grupa Judas Priest zaprezentuje się w Łodzi w ramach trasy Shield Of Pain Tour. Koncert wypełnią jednak również największe przeboje gwiazdy heavy metalu.

Dziewiętnasty album studyjny Judas Priest, „Invincible Shield", ukazał się 8 marca tego roku, a grupa nadal przyciąga fanów jako jeden z najbardziej pożądanych zespołów koncertowych w świecie metalu. Potwierdza to ich światowa trasa promująca najnowszy krążek, która wyprzedała się w całej Wielkiej Brytanii i Europie oraz odniosła taki sukces w Ameryce Północnej, że ogłoszono jej drugą część na jesień.

Niewiele zespołów heavy metalowych zdołało osiągnąć takie szczyty, jak Judas Priest w trakcie swojej ponad 50-letniej kariery. Judas Priest powstał pierwotnie w 1969 roku w Birmingham, w Anglii. Rob Halford, Glenn Tipton, K.K. Downing i Ian Hill stanowili trzon zespołu (wraz z kilkoma różnymi perkusistami na przestrzeni lat), który miał zmienić oblicze heavy metalu. Co więcej, Judas Priest był jednym z pierwszych zespołów metalowych, które zaczęły nosić wyłącznie skórzane ubrania i ćwieki – styl, który narodził się w tym okresie i z czasem został przyjęty przez fanów metalu na całym świecie.

Wyśmienity występ zespołu Dream Theater w Atlas Arenie

Dariusz Pawłowski
Kultura

Imponujący, doskonały muzycznie – wykonawczo i pod względem doboru repertuaru koncert zagrała amerykańska formacja Dream Theater w niedzielny wieczór w łódzkiej Atlas Arenie.

FOT. AMADEUSZ BEŁDOWSKI

Wokalista James LaBrie i jego koledzy z zespołu Dream Theater dali znakomity koncert w łódzkiej Atlas Arenie

To była ogromna przyjemność i niebagatelne doznania dla fanów progresywnego metalu intensywniej wsłuchujących się w muzykę, niż wybijanie rytmu ruchami głowy. Dream Theater w Atlas Arenie, podczas koncertu w ramach trasy celebrującej 40-lecie istnienia legendarnej formacji, zaprezentowało się jako fenomenalna orkiestra, jeden z najrówniej grających zespołów rockowych świata, kolosalni instrumentaliści, którzy mają do zaproponowania rozbudowane kompozycje i aranżacje znacznie wyrastające ponad przeciętną proponowaną przez ten gatunek muzyki. Dream Theater często i chętnie występuje w Polsce (co podkreślał ze sceny wokalista zespołu James LaBrie) – ten jednak, który odbył się w Łodzi, z pewnością można zaliczyć do najlepszych występów grupy nad Wisłą (a już zapowiedziano kolejny – 23 czerwca 2025 roku w Operze Leśnej w Sopocie).

Koncert w Atlas Arenie – jak to jest przyjęte w tradycji zespołu – został podzielony na teatralne akty i sceny, z 20-minutową przerwą w środku przeszło trzygodzinnego występu. I skoro był on częścią jubileuszowej trasy, oczywistością był program sięgający do płyt z różnych okresów działalności grupy.

Tak pomyślane teatralno-muzyczne misterium można było rozpocząć „Metropolis Part 1: The Miracle and the Sleeper" z „Images and Words", by zaraz przejść do „Scene Two: I. Overture 1928" z „Metropolis Part 2: Scenes from a Memory". I tak daliśmy się porwać w kolejne sekwencje tej muzycznej podróży, w której wybrzmiały między innymi takie utwory, jak „The Mirror", „Barstool Warrior", „Constant Motion" i „As I Am" w części pierwszej oraz „Night Terror", „This Is the Life", „Stream of Consciousness" i „Octavarium" w części drugiej. Po porywających dwóch aktach w zachwycie pozostawiły bisy z przepiękną i poruszającą „Scene Eight: The Spirit Carries On" (przedostatnia kompozycja na albumie „Metropolis Part 2: Scenes from a Memory", opowiadająca o tym, że nie należy bać się śmierci, bo jest ona tylko przejściem), wykonaną w rozświetlonej latarkami telefonów hali oraz wystrzelonym z mocą petardy „Pull Me Under" z „Images and Words" na wielki finał. Muzycy długo kłaniali się i dziękowali publiczności wśród gorących owacji. Niezmiernie zasłużonych.

Rozwibrowujący emocje repertuar to jedno, a fantastyczny warsztat i pierwszorzędna technika muzyków to potężna siła Dream Theater. Dla wielu fanów grupy szczególnym magnesem był udział w koncercie perkusisty Mike'a Portnoya, który po ponad dekadzie rozłąki, w 2023 roku powrócił do zespołu. Artysta, którego każda kończyna gra samodzielny koncert, umiejscowiony za olbrzymim (nieustannie rozbudowywanym i przebudowywanym) zestawem bębnów, talerzy i dodatków, wplątuje się i wyplątuje ze skomplikowanych zmian metrum jak tylko zechce, wypełniając muzykę Dream Theater po brzegi ozdobnikami, do tego wyśpiewując do podstawianego mu co chwila na długim wysięgniku mikrofonu.

Mistrzowski, potrafiący wyśrubować niezwykle klarowne brzmienie gitarzysta John Petrucci, robi wrażenie techniczną biegłością i ujmującą melodyjnością gry. Zjawiskiem samym w sobie jest klawiszowiec Jordan Rudess, grający w klasycznym, przestrzennym stylu, na widowiskowo obracającym się w różnych położeniach instrumencie. No i jeszcze używający sześciostrunowego basu John Myung, najmniej rzucający się w oczy na scenie, ale bezbłędny, spójny i niesamowicie wzbogacający muzyczną maszynerię Dream Theater. Odważę się stwierdzić, że najsłabszym obecnie ogniwem całości, ale niezbędnym przecież, jest wokalista James LaBrie…

Uczestniczyliśmy w muzycznym wydarzeniu z półki najwyższej. Wpisującym się w szczególne wymagania związane z zawodem artysty. Kilka dni przed łódzkim koncertem zmarła siostra Mike'a Portnoya. Lecz muzyk zrobił wszystko, by fani byli zadowoleni. Także grając „The Spirit Carries On"…

Pogoda w regionie

Dzisiaj
Dzień **9°C** Noc **–1°C**

Barometr **1029 hPa**
Wiatr **płd., 10 km/godz.**
Biomet **korzystny**

Jutro
Dzień **10°C** Noc **–1°C**

Czwartek
Dzień **7°C** Noc **3°C**

Piątek
Dzień **9°C** Noc **2°C**

Od dzisiaj nocne przymrozki, później nieco cieplej, ale pochmurno

5 LISTOPADA 2024

Dziś 310. dzień roku. Do sylwestra zostało 56 dni.

Wschód słońca w Łodzi o godz. 6.45, a zachód o godz. 16.08. Dzień będzie trwał 9 godz. 23 min. i będzie dłuższy od najkrótszego dnia w roku o 1 godz. 32 min.

Dzisiaj imieniny obchodzą: Dominik, Florian, Gerald, Gwidon, Magnus, Marek, i Sławomir

Przysłowie na dziś: Lepszy wróg za darmo niż przyjaciel za pieniądze

KALENDARIUM

1370
Zmarł bez legalnego męskiego potomka Kazimierz III Wielki (na grafice), ostatni król Polski z dynastii Piastów.

OBRAZ MARCELLO BACCIARLLEGO

1968
Shirley Chisholm została wybrana do Izby Reprezentantów i jako pierwsza czarnoskóra kobieta w historii zasiadła w Kongresie USA.

1916
Został ogłoszony tzw. Akt 5 listopada, który zapowiadał utworzenie Królestwa Polskiego pod kontrolą Niemiec i Austro-Węgier.

1940
Brytyjczycy przekazali polskiej Marynarce Wojennej niszczyciel ORP „Piorun", który zasłynął później z tropienia pancernika „Bismarck".

1985
W Wojewódzkim Ośrodku Kardiochirurgii w Zabrzu zespół pod kierunkiem Zbigniewa Religi dokonał pierwszej w Polsce udanej transplantacji serca.

eprasa.pl 82d3899d07

nasz
REGION
www.dzienniklodzki.pl

ŁÓDŹ

Od początku listopada drogowcy powrócili do remontów ulic. Największym i jednocześnie najbardziej dającym się we znaki kierowcom remontem będzie powrót drogowców na niedawno odnawianą ul. Rokicińską. Będą tu kończyć rozpoczętą rok temu wymianę asfaltu. To samo dotyczy ul. Puszkina. Rozpocznie się także remont ciągu ulic Tymienieckiego - Sienkiewicza na odcinku od ul. Piotrkowskiej do ul. Tylnej. **JAZ**

FOT. UMŁ

ŁÓDŹ
Młodzi o klimacie
Dziś w Centrum Nauki i Techniki EC1 przy merytorycznym zaangażowaniu naukowców z Uniwersytetu Łódzkiego rozpoczyna się dwudniowa ogólnopolska Konferencja „Młodzi o klimacie". **R**

KRÓTKO

ŁÓDŹ

Dwie akcje i 7 kg narkotyków

Policjanci podczas dwóch akcji w Łodzi na Teofilowie zatrzymali czterech mężczyzn w wieku 28 - 30 lat, przy których znaleziono w sumie ponad 7 kilogramów narkotyków.

26 września policjanci obserwowali budynek gospodarczy na Teofilowie. W pewnym momencie przyjechało tam bmw. Kierowca został w samochodzie, zaś pasażer udał się do pomieszczenia gospodarczego. Stróże prawa ruszyli jego śladem. Odnaleźli około 4000 sztuk papierosów bez polskich znaków akcyzy oraz 11 toreb z marihuaną o wadze ponad 5 kg. Obaj mężczyźni w wieku 30 i 28 lat zostali zatrzymani.

Druga akcja miała miejsce 30 października. Podczas skrytej obserwacji terenu stróże prawa zwrócili uwagę na kolejne bmw. Przy dwóch mężczyznach znaleziono m.in.. marihuanę, wagi elektroniczne, 10 tys. z i mefedron. Kolejne narkotyki wytropiono w mieszkaniu kierowcy. W sumie było to ponad półtora kilograma marihuany i prawie pół kilograma mefedronu. WP

Emeryt chciał zabić żonę młotkiem. Cudem przeżyła

Wiesław Pierzchała
Pow. zgierski

Do Sądu Okręgowego w Łodzi trafił akt oskarżenia przeciwko emerytowi, który o mało nie zabił żony, zadając jej serię potężnych ciosów w głowę. Kobieta cudem przeżyła.

Oskarżony to 69-letni emeryt Józef L. Do tej pory nie był karany. Prokuratura zarzuca mu usiłowanie zabójstwa żony Anny L.

Dramatyczne wydarzenia miały miejsce 3 lutego tego roku w Rąbieniu pod Aleksandrowem (powiat zgierski). Śledztwo w tej sprawie prowadziła Prokuratura Rejonowa w Zgierzu. Z jej ustaleń wynika, że do ataku młotkiem doszło w garażu na terenie posesji małżeństwa L. Kobieta leżała cała we krwi. Oskarżony myślał, że nie żyje. Wyszedł więc z garażu i wytarł młotek z krwi.

Tymczasem Annie L. udało się dotrzeć do sąsiadki, która wezwała służby. Ciężko ranna kobieta trafiła do szpitala, w którym lekarze uratowali jej życie.

Podczas śledztwa wyjaśniła, że feralnego wieczoru chciała nocować w garażu, aby w ten sposób nie widzieć małżonka. Gdy szykowała kolację on jednak wtargnął do garażu i zaczął katować młotkiem. Przestał dopiero wtedy, gdy zakrwawiona upadła na posadzkę.

FOT. GRZEGORZ GAŁASIŃSKI

Oskarżonemu emerytowi grozi dożywocie

Wersja oskarżonego

Tymczasem Józef L. przyznał się w śledztwie jedynie do pobicia żony, a nie do usiłowania zabójstwa. Z jego relacji wynikało, że gdy wszedł do garażu po ogórki kiszone na kolację, żona chwyciła młotek i niespodziewanie zaatakowała go od tyłu. Wyrwał jej młotek i w nerwach - jak zaznaczył - zadał jej kilka ciosów. Zapewnił, że nie chciał jej zabić. Przed śledczymi nie ukrywał swojej niechęci wobec małżonki, którą nazwał „chodzącym potworem" oraz „cwaną i przebiegłą kłamczuchą".

Zmiany w rozkładzie jazdy ŁKA

Jacek Zemła
Łódzkie

W najbliższą niedzielę wprowadzona zostanie korekta rozkładu jazdy pociągów Łódzkiej Kolei Aglomeracyjnej. Będzie ona obowiązywać do 14 grudnia.

Jakie zmiany znajdą się w nowym rozkładzie?

1. Ruch pociągów pomiędzy stacjami Łódź Kaliska - Łódź Chojny będzie prowadzony naprzemiennie po jednym torze. Spowoduje to konieczność zmiany relacji poszczególnych pociągów jadących do/z Łowicza Głównego, Kutna i Zgierza, które rozpoczną i zakończą swój bieg na stacji Łódź Kaliska, zamiast na stacji Łódź Widzew. Ponadto relacje wybranych pociągów zostaną połączone w jedną dłuższą, tj. Łowicz Główny - Zgierz - Zduńska Wola.

2. W relacji Łódź Chojny - Łódź Widzew przez Łódź Olechów zostaną uruchomione wahadłowe połączenia, które pomogą zminimalizować powyższe utrudnienia. Dodatkowo wszystkie pociągi PKP Intercity zatrzymają się na stacjach Łódź Pabianicka, Łódź Dąbrowa i Łódź Zarzew.

3. Będzie więcej weekendowych połączeń ŁKA SPRINTER na trasie Łódź -Warszawa - Łódź; 12 par pociągów pojedzie w soboty, niedziele oraz święta do/z Warszawy Centralnej/Wschodniej przez Warszawę Zachodnią.

Najważniejsze zmiany

1. Linia obwodowa Zgierz - Łódź Kaliska - Łódź Widzew.

Aby ułatwić przesiadanie się podróżnych jadących z kierunku Zgierza w kierunku Pabianic po godzinie 6 i 7 oraz w godzinach 14 - 16, wybrane pociągi przyjadą i odjadą z zachodnich peronów dworca Łódź Kaliska.

Na odcinku Łódź Widzew - Łódź Kaliska - Łódź Żabieniec - Zgierz podróżni z ważnymi biletami na przejazd pociągami ŁKA, mogą korzystać z przejazdów pociągami PKP Intercity. Wszystkie pociągi PKP Intercity, które kursować będą przez Łódź Kaliską i Łódź Żabieniec, będą zatrzymywać się na przystankach Łódź Pabianicka, Łódź Dąbrowa i Łódź Zarzew.

2. Zgierz - Łódź Widzew przez Łódź Marysin, Łódź Stoki.

W dni robocze na linii będzie więcej pociągów. Poranny pociąg relacji Łęczyca - Łódź Fabryczna zapewni dojazd do Łodzi na godz. 8:00 i 8:30.

3. Łódź Widzew/ Łódź Fabryczna - Sieradz.

Za niektóre pociągi pomiędzy stacjami Zduńską Wolą a Sieradzem zostanie uruchomiona Zastępcza Komunikacja Autobusowa. Pociągi ŁKA z/do Poznania przez Sieradz pojadą w obu kierunkach z i do stacji Łódź Fabryczna.

4. Łódź Fabryczna - Tomaszów Mazowiecki - Spała.

W sobotę, niedzielę i święta przed południem trasę obsłuży jedna para pociągów bezpośrednich. Po południu z Tomaszowa do Spały i z powrotem pojadą trzy pary autobusów skomunikowanych z pociągami z/w kierunku Łodzi, Drzewicy i Skarżyska-Kamiennej.

5. Łódź - Kutno.

Na odcinku Łódź Widzew - Łódź Kaliska - Zgierz - Ozorków podróżni posiadający ważne bilety ŁKA będą mogli nadal skorzystać z przejazdu pociągami PKP Intercity. ŁKA zapewni również możliwość dojazdu i powrotu podróżnym jadącym do/z Poznania czy Berlina.

6. Łódź - Koluszki - Skierniewice - Warszawa.

Pomiędzy Łodzią a Warszawą, w weekendy i święta będzie kursować więcej, bo 12 par pociągów ŁKA SPRINTER. Dodatkowy pociąg wyjedzie o godz. 8:28 z Łodzi Fabrycznej i o godz. 21:24 z Warszawy Wschodniej.

AUTOPROMOCJA 0011200064

eprasa.pl 82d3899d07

Pacjentów szpitala im. Jonschera od kilku dni wozi nowa karetka

Matylda Witkowska
Łódź

Miejskie Centrum Medycznego im. dr. Karola Jonschera przy ul. Milionowej w Łodzi dysponuje nową karetką transportową.

Nowoczesny ambulans marki volkswagen crafter zafundowali szpitalowi łodzianie, głosując na projekt zgłoszony przez mieszkankę Łodzi do budżetu obywatelskiego.

- Karetka będzie przewozić pacjentów z oddziału ratunkowego naszego szpitala do innych szpitali z oddziałami, których u nas nie ma, czyli kardiochirurgii, neurochirurgii. Będą to pacjenci po udarach niedokrwiennych, krwotocznych, zawałach serca, wymagających zabiegów, których szpital nie jest w stanie zapewnić, w przypadkach ratujących życie - mówi Kamil Szyszow, zastępca dyrektora ds. medycznych Miejskiego Centrum Medycznego im. dr. Karola Jonschera.

Szpitalny tabor liczy trzy ambulanse i jest już mocno wyeksploatowany. Koszt zakupu pojazdu z wyposażeniem to 539 tys. zł.

FOT. GRZEGORZ GAŁASIŃSKI

Dzięki nowej karetce znacznie skróci się czas oczekiwania na transport do innego szpitala lub do domu

30. kwesta na Starym Cmentarzu przyniosła rekordową sumę

Matylda Witkowska
Łódź

Już 136 tys. zł zebrano podczas tegorocznej 30. kwesty na Starym Cmentarzu. To rekordowa suma, a jeszcze nie jest ostateczna - wciąż trwa zbiórka internetowa.

Towarzystwo Opieki nad Starym Cmentarzem przy ul. Ogrodowej w Łodzi podsumowało w niedzielę (3 listopada) tegoroczną kwestę na ratowanie zabytków cmentarza przy ul. Ogrodowej w Łodzi. Okazało się, że jubileuszowa, 30. kwesta przyniosła rekordową kwotę 135 tys. zł. To więcej niż w roku ubiegłym, gdy zebrano 109 tys. zł a także więcej niż wynosił poprzedni rekord z poprzedniej jubileuszowej kwesty, organizowanej w ćwierćwiecze zbiórek - wtedy na koncie pojawiły się 132 tys. zł.

Zbiórka jeszcze trwa

Ale to jeszcze nie koniec. Nadal bowiem trwa zbiórka internetowa prowadzona na portalu zrzutka.pl. Towarzystwo po raz pierwszy zdecydowało się na tę formę zbiórki - prowadzoną z myślą o osobach, którym bliskie są łódzkie zabytki, ale nie mogą osobiście wybrać się na Stary Cmentarz w okolicy Wszystkich Świętych. Dzięki niej w poniedziałek na koncie było już 136 tys. zł, a to jeszcze nie koniec - zrzutka trwa do stycznia.

FOT. GRZEGORZ GAŁASIŃSKI

Podczas jubileuszowej kwesty już zebrano rekordową kwotę, a trwa jeszcze zbiórka na portalu zrzutka.pl

Jednak niezależnie od ostatecznej kwoty i przy uwzględnieniu inflacji, tegoroczna zbiórka osiągnęła bardzo dobry wynik.

- To dla nas wielka radość, duma i satysfakcja - podkreśla Cezary Pawlak, prezes TOnSC. - To przełoży się na efekt prac konserwatorskich.

Teraz przed towarzystwem czas wyboru pomników do konserwacji. Na liście jest 20 nagrobków, które pilnie potrzebują remontu i nie mają już dysponentów grobów, którzy mogliby je odnowić.

Jakie nagrobki wybrać?

Wiadomo, że remontowany będzie nagrobek prezydenta Łodzi Mariana Cynarskiego, pochowanego tu w 1927 roku. Kolejny wybiorą sami łodzianie. Wybrać można jeden z najstarszych pomników na cmentarzu - nagrobek Stanisława Borowskiego, nagrobek Jurka Kranasa autorstwa Wacława Konopki, grób budowniczych Łodzi - rodziny Nestlerów. Głosowanie trwa na profilu Towarzystwa Opieki nad Starym Cmentarzem w Łodzi na Facebooku. Głosowanie trwa do 15 listopada.

Niezależnie od trwającej wciąż zrzutki internetowej na 15 listopada przewidziano podsumowanie tegorocznej kwesty w Muzeum Miasta Łodzi (początek o godz. 17.30). Kweście towarzyszą też wydarzenia i spacery prezentujące historię Starego Cmentarza w Łodzi.

REKLAMA 0011203590

Gomunice, dnia 5 listopada 2024 r.

Wójt Gminy Gomunice

OGŁOSZENIE

o przystąpieniu do sporządzenia planu ogólnego gminy Gomunice oraz o rozpoczęciu strategicznej oceny oddziaływania na środowisko

Na podstawie art. 13i ust. 3 pkt 1 ustawy z dnia 27 marca 2003 r. o planowaniu i zagospodarowaniu przestrzennym (t.j. Dz. U. z 2024 r. poz. 1130) oraz art. 39 ust. 1, art. 46 ust. 1 pkt 1 i art. 54 ust. 2 i 3 ustawy z dnia 3 października 2008 r. o udostępnianiu informacji o środowisku i jego ochronie, udziale społeczeństwa w ochronie środowiska oraz o ocenach oddziaływania na środowisko (t.j. Dz. U. z 2024 r. poz. 1112) zawiadamiam o podjęciu przez Radę Gminy Gomunice uchwały nr IV/29/24 z dnia 18 czerwca 2024 r. w sprawie przystąpienia do sporządzenia planu ogólnego gminy Gomunice oraz o rozpoczęciu strategicznej oceny oddziaływana na środowisko projektu dokumentu.

Granicami obszaru objętego projektem planu ogólnego gminy Gomunice są granice administracyjne gminy. Zainteresowani mogą ***składać wnioski*** do planu ogólnego gminy Gomunice w terminie do dnia ***2 grudnia 2024 r.*** Wniosek do projektu planu ogólnego należy składać na piśmie utrwalonymw postaci papierowej lub elektronicznej, w tym za pomocą środków komunikacji elektronicznej, w szczególności poczty elektronicznej, na formularzu w postaci papierowej lub w formie dokumentu elektronicznego do Wójta Gminy Gomunice w siedzibie Urzędu Gminy Gomunice, ul. Armii Krajowej 30, 97-545 Gomunice lub przesłać na adres e-mail: *ug@gomunice.pl* albo przy użyciu elektronicznej skrzynki podawczej ePUAP Urzędu Gminy Gomunice, wyłącznie na formularzu zgodnym ze wzorem stanowiącym załącznik do rozporządzenia Ministra Rozwoju i Technologii z dnia 13 listopada 2023 r. w sprawie wzoru formularza pisma dotyczącego aktu planowania przestrzennego (Dz. U. z 2023 r. poz. 2509).

Wzór formularza pisma dotyczącego planowania przestrzennego dostępny jest w siedzibie Urzędu Gminy Gomunice, ul. Armii Krajowej 30, 97-545 Gomunice oraz w Biuletynie Informacji Publicznej Urzędu Gminy Gomunice w zakładce Zagospodarowanie przestrzenne.

Składający wniosek do projektu planu ogólnego podaje swoje imię i nazwisko albo nazwę oraz adres zamieszkania albo siedziby oraz adres poczty elektronicznej, o ile taki posiada, a także wskazuje, czy jest właścicielem lub użytkownikiem wieczystym nieruchomości objętej wnioskiem, oraz może podać dodatkowe dane do kontaktu, takie jak adres do korespondencji lub numer telefonu.

Równocześnie, na mocy art. 39 ust. 1 ustawy z dnia 3 października 2008 r. o udostępnianiu informacjio środowisku i jego ochronie, udziale społeczeństwa w ochronie środowiska oraz o ocenach oddziaływania na środowisko, informuję o możliwości składania wniosków w ramach strategicznej oceny oddziaływania na środowisko sporządzania planu ogólnego w terminie do dnia 2 grudnia 2024 r. na zasadach określonych powyżej.

Jednocześnie informuję o możliwości zapoznania się z niezbędną dokumentacją sprawy w siedzibie Gminy Gomunice, ul. Armii Krajowej 30, 97-545 Gomunice, w godzinach pracy Urzędu.
Organem właściwym do rozpatrzenia wniosków jest Wójt Gminy Gomunice.
Wnioski złożone po upływie wyznaczonego terminu pozostawione zostaną bez rozpatrzenia.

Wójt Gminy Gomunice
/- Paweł Olejniczak/

Klauzula RODO – art. 8h

Najbardziej skomplikowane ciąże i porody trafią do CKD w Łodzi

Matylda Witkowska
Łódź

Nowa porodówka w gmachu CKD przy ul. Pomorskiej w Łodzi otrzymała trzeci stopień referencyjności. To oznacza, że będą tu prowadzone najbardziej skomplikowane ciąże i porody z całego regionu.

Cała część położniczo-neonatolgiczna w Centralnym Szpitalu Klinicznym Uniwersytetu Medycznego w Łodzi (mieszcząca się w gmachu CKD przy ul. Pomorskiej 251) od 1 listopada otrzymała najwyższy, trzeci stopień referencyjności. Niedawno trzeci stopień otrzymał tamtejszy oddział neonatologiczny, teraz Narodowy Fundusz Zdrowia przyznał go także oddziałowi położnictwa i perinatologii.

– To znaczy, że mogą tam być przyjmowanie pacjentki w najbardziej powikłanych ciążach, a Narodowy Fundusz Zdrowia zapłaci za te najbardziej skomplikowane i najdroższe procedury - wyjaśnia Anna Leder, rzeczniczka łódzkiego oddziału NFZ.

Trzeci stopień referencyjności CSK oznacza, że szpital ma wystarczające zaplecze naukowe, by zapewnić najwyższy poziom opieki nad ciężarnymi

FOT. KRZYSZTOF SZYMCZAK

Porodówka znajduje się na 16. piętrze CKD

i noworodkami. Będzie jednym z miejsc do którego lekarze z całego regionu kierować będą najtrudniejsze ciąże, np. zagrożone przedwczesnym porodem lub u kobiet z ciężkimi chorobami towarzyszącymi, a także wcześniaki wymagające szczególnego wsparcia.

W ten sposób porodówka w CKD dołączyła do dwóch szpitali w regionie o najwyższym stopniu referencyjności w zakresie położnictwa i neonatologii. Ze względu na zaplecze naukowe wszystkie mieszczą się w Łodzi. To Instytut Centrum Zdrowia Matki Polki w Łodzi oraz ośrodek Madurowicza szpitala Pirogowa w Łodzi. Szczególnie ICZMP specjalizuje się w najtrudniejszych przypadkach, przywożone są tu pacjentki z całej Polski. Szpital ratował m.in. skrajnie ciężko zakażoną koronawirusem ciężarną z Lublina, którą musiało podtrzymywać przy życiu sztuczne płuco-serce. Nowa porodówka w CKD też ma już sukcesy. Udał się tam szczęśliwy poród dziecka pacjentki z powodującym problemy z ciśnieniem krwi zespołem Takayasu, przy którym nawet co dziesiąta ciężarna umiera.

Centralny Szpital Kliniczny UMed to nowe miejsce na położniczej mapie Łodzi. Otworzyła się 1 kwietnia w wykańczanym wciąż Centrum Kliniczno-Dydaktycznym UMed przy ul. Pomorskiej 251, przeszedł do niej personel dawnego szpitala im. Rydgiera. Latem dołączyli do nich pracownicy Uniwersytetu Medycznego ze szpitala Madurowicza, to zapewniło zaplecze naukowe do trzeciego stopnia referencyjności.

Porodówka znajduje się na 16. piętrze CKD. Szczyci się nowym sprzętem, zapleczem wielospecjalistycznego szpitala i... ładnym widokiem z okien. W mediach społecznościowych funkcjonuje pod hasłem „Rodzimy w chmurach".

eprasa.pl 82d3899d07

Już jutro Łódzkie Forum Seniora – nie przegap okazji!

Przed nami wyjątkowe wydarzenie skierowane do seniorów z pasją i chęcią rozwoju!

Już jutro, 6 listopada 2024 roku, w malowniczym Uniejowie odbędzie się długo wyczekiwane Łódzkie Forum Seniora! Wydarzenie startuje w ApartHotelu przy ul. Termalnej 1 i zapowiada się jako wyjątkowa okazja dla osób pragnących aktywnie i zdrowo cieszyć się życiem.

Forum Seniora to przestrzeń spotkań, rozmów i inspiracji - idealna, by zanurzyć się w tematyce zdrowia, kondycji, urody, samorozwoju i ogólnej jakości życia, tak ważnych dla Srebrnej Generacji.

Dlaczego warto przyjechać?

Czekają na Was prelekcje, warsztaty i ciekawe dyskusje na temat zdrowego stylu życia, sposobów na aktywne starzenie się, a także najnowszych trendów w samorozwoju. To idealna okazja, by poznać ludzi, którzy tak jak Wy chcą być na bieżąco, dzielić się doświadczeniami i odkrywać nowe inspiracje. Bez względu na to, czy fascynują Was podróże, sport, czy rozwój osobisty - każdy znajdzie tu coś dla siebie!

Co zyskasz, uczestnicząc?

Forum Seniora to miejsce dla każdego - znajdziesz tu zarówno ciekawe rozmowy, jak i nowe znajomości oraz mnóstwo pozytywnej energii. To świetna okazja, aby wymienić się doświadczeniami, zasięgnąć opinii ekspertów i zdobyć praktyczne porady, które można wcielić w życie od zaraz. Odbywające się panele poruszą szerokie spektrum tematów, więc każdy znajdzie coś, co go zainspiruje!

Do zobaczenia już jutro w Uniejowie!

ORGANIZATOR

Dziennik ŁÓDZKI

PARTNERZY FORUM SENIORA

APARTHOTEL Termy Uniejów

Termy UNIEJÓW

UNIEJÓW Uzdrowisko Termalne

SATALL

MITSUBISHI MOTORS Drive your Ambition

Będzie nowa opłata do zakupów, ale... później

Agnieszka Domka-Rybka
agnieszka.domka@polskapress.pl

System kaucyjny działa w wielu europejskich krajach. Mieszkańcy chętnie oddają za pieniądze puszki i butelki i nie walają się one na ulicach. U nas miało tak być od początku 2025 r., ale nie będzie.

Premier Donald Tusk na konferencji prasowej po posiedzeniu rządu poinformował o przesunięciu startu systemu kaucyjnego. Miał ruszyć zaraz na początku przyszłego roku.

„Później, żeby klienci nie stracili"

Cytowany przez PAP premier powiedział, że wejdzie w życie 1 października 2025 roku, gdy „będziemy do tego dużo lepiej przygotowani, aby ludzie na tym niczego nie stracili - ani komfortu, ani pieniędzy. Żeby mieli 100-procentową pewność, gdzie można oddać opakowanie i dostać z powrotem kaucję".

Premier wskazał, że nie wystarczy uchwalić ustawy w tej sprawie. Trzeba do niej również przygotować całe państwo, w tym samorządy, handel i konsumentów, po to, by „nie była dotkliwa i bolesna dla pracowników i właścicieli placówek handlowych, także tych mniejszych".

FOT. AGNIESZKA DOMKA-RYBKA

System kaucyjny sprawdza się na Węgrzech, gdzie działa od 10 miesięcy. Za butelkę lub puszkę można odzyskać 50 forintów (0,55 zł), zdjęcie zrobiliśmy w sklepie sieci Copp.

Przypomnijmy, mowa o opłacie do prawie każdych zakupów, bo prawie zawsze kupujemy coś w butelce czy puszce. Jeśli takiego towaru w koszyku nie będzie, opłata nie zostanie naliczona. W październiku 2025 roku pojawi się kaucja za opakowania ze szkła i aluminium.

I tak: w przypadku butelki plastikowej jednorazowego użytku do 3 litrów to ma być 50 groszy kaucji za sztukę, butelki szklanej wielokrotnego użytku do 1,5 litra - 1 zł i puszki do 1 litra - 50 groszy.

Jednak te pieniądze uda się odzyskać, zwracając butelki lub puszki do odpowiednich automatów. Nowy system kaucyjny nie wymaga, aby opakowania były zwracane w tym samym sklepie, w którym zostały zakupione.

Kaucje nie obejmą opakowań po mleku i produktach mlecznych, jak m.in. jogurty, kefiry, maślanki.

Premier na konferencji prasowej zauważył, że ustawa wdrażająca system jest bardzo skomplikowana, a doświadczenia innych krajów europejskich z systemami kaucyjnymi „są różne".

Jak sprawdziliśmy niedawno m.in. na na Węgrzech, gdzie system kaucyjny działa od stycznia 2024 roku, butelkomaty cieszą się dużą popularnością i ustawiają się przy nich kolejki.

Butelka i puszka nie mogą być zgniecione

Węgierski system obejmuje plastikowe i szklane butelki oraz puszki aluminiowe jednorazowego użytku o pojemności od 0,1 do 3 litrów, z wyłączeniem napojów mlecznych.

Kaucja pobierana i następnie odbierana przez klientów wynosi 50 forintów za sztukę (0,55 zł).

System kaucyjny funkcjonuje w szesnastu europejskich krajach: Chorwacji, Danii, Estonii, Finlandii, Holandii, Islandii, Litwie, Łotwie, Malcie, Niemczech, Norwegii, Słowacji, Szwecji, Irlandii, Rumunii i Węgrzech.

W 2025 roku razem z Polską ma do niego dołączyć również Austria.

Na jego wprowadzenie nie zdecydowały się do tej pory m.in. Francja czy Włochy.

Warto tutaj wspomnieć o Słowacji, która, jak pisze businessinsider.com.pl, jest dobrym przykładem kraju, który wprowadził system kaucyjny w ekspresowym tempie. Tam proces wdrożenia trwał siedem miesięcy.

Od uruchomienia w 2022 r. Słowacy zwrócili ponad 1,8 mld plastikowych butelek i puszek, a średni poziom zbiórki od uruchomienia systemu wynosi 82 proc. W systemie zarejestrowanych jest ponad 3250 punktów odbioru. Blisko 100 proc. opakowań kaucyjnych na Słowacji oddawanych było do automatów.

Na koniec przypomnijmy, że system ten wymaga zmiany nawyków konsumentów, którzy przez lata byli nakłaniani do zgniatania butelek i puszek przed wyrzuceniem ich do kosza. Teraz, aby odzyskać kaucję, butelki i puszki będą muszą być zwracane w oryginalnej formie. ©℗

eprasa.pl 82d3899d07

POLSKA *i* ŚWIAT

WARSZAWA

Prezydent Andrzej Duda pogratulował Mai Sandu reelekcji na stanowisko prezydenta Mołdawii w niedzielnych wyborach. „Twoje zwycięstwo jest wyraźnym znakiem, że miejsce Mołdawii jest w demokratycznej i zjednoczonej Europie; żadne zewnętrzne siły tego nie zmienią" - napisał prezydent na portalu X. Gratulacje Mai Sandu złożył również premier Donald Tusk. | PAP

„Miejsce Mołdawii jest w demokratycznej i zjednoczonej Europie. I żadne siły zewnętrzne nigdy tego nie zmienią

Andrzej Duda prezydent RP

KRÓTKO

KATOWICE

Twórca marki Red is Bad doprowadzony do prokuratury

Twórca marki Red is Bad Paweł S., podejrzany o nieprawidłowości w Rządowej Agencji Rezerw Strategicznych (RARS), został w poniedziałek rano doprowadzony do śląskiego wydziału Prokuratury Krajowej w Katowicach, gdzie będą kontynuowane czynności z jego udziałem.

Paweł S. został w minioną środę deportowany z Dominikany. W czwartek w śląskim wydziale PK usłyszał zarzuty udziału w zorganizowanej grupie przestępczej, popełnienia w ramach tej grupy przestępstw z urzędnikami RARS, a także prania brudnych pieniędzy. Prokuratura nie chciała odpowiedzieć, czy przyznał się do zarzutów. Podała tylko, że złożył wyjaśnienia, o których treści na obecnym etapie nie informuje.

Śledztwo w sprawie nieprawidłowości w RARS wszczęto 1 grudnia 2023 r.
Oprac. Anna Nagel | PAP

WARSZAWA

Nowy metropolita warszawski przyjedzie z Katowic

„Ojciec Święty Franciszek przyjął rezygnację kardynała Kazimierza Nycza z posługi arcybiskupa metropolity warszawskiego" - przekazała w komunikacie Nuncjatura Apostolska w Polsce. Papież mianował metropolitą warszawskim dotychczasowego metropolitę katowickiego Adriana Józefa Galbasa.
PAP

FOT. ARKADIUSZ GOLA

Zbigniew Ziobro zostanie doprowadzony przed komisję?

Oprac. Karolina Wrońska
Warszawa

Komisja śledcza ds. Pegasusa zwróci się do Prokuratora Generalnego z wnioskiem ws. uchylenia immunitetu Zbigniewowi Ziobrze i zgody na przymusowe doprowadzenie go na przesłuchanie.

W poniedziałek komisja planowała przesłuchać byłego szefa Ministerstwa Sprawiedliwości, jednak ten nie stawił się na posiedzeniu i nie usprawiedliwił swojej nieobecności. Przewodnicząca komisji Magdalena Sroka (PSL-TD) podkreśliła, że do tej pory Ziobro otrzymał cztery wezwania na przesłuchanie.

Sroka przypomniała, że b. szef MS dwa razy usprawiedliwił swoją nieobecność, przekazując stosowne zaświadczenie wystawione przez lekarza sądowego, związane z chorobą nowotworową. Następnie, komisja zwróciła się do Prokuratury Krajowej o powołanie biegłego lekarza sądowego, w celu zbadania stanu zdrowia Ziobry. Z opinii wydanej przez biegłego wynikało, że świadek może stawić się na przesłuchaniu, w związku z czym komisja wezwała go na 14 października. Wówczas Ziobro ponownie nie pojawił się na posiedzeniu i nie usprawiedliwił nieobecności.

Poniedziałkowe posiedzenie jest już drugim po uzyskaniu opinii biegłego, na które świadek się nie stawił.

FOT. PAP/PAWEŁ SUPERNAK

Przedstawiciele komisji śledczej ds. Pegasusa ogłosili, że chcą, by Ziobro został doprowadzony na przesłuchanie

W związku z tym, na wniosek Sroki, komisja zdecydowała, że wystąpi do Sądu Okręgowego w Warszawie z wnioskiem o nałożenie na Ziobrę kary porządkowej za nieusprawiedliwione niestawiennictwo oraz z wnioskiem o zatrzymanie i przymusowe doprowadzenie go na przesłuchanie.

Ponadto, komisja zwróci się do Prokuratora Generalnego, aby uruchomił procedurę uchylenia „immunitetu i wyrażenie przez Sejm zgody na zatrzymanie i przymusowe doprowadzenie posła Zbigniewa Ziobry" na przesłuchanie.

Doradca komisji zapewnił, że Ziobro został wezwany na poniedziałkowe przesłuchanie prawidłowo, co oznacza, że wystąpienie do sądu o nałożenie na niego kary, jak i wnioski o przymusowe doprowadzenie i wystąpienie do PG „znajdują swoją formalną podstawę" i są prawnie dopuszczalne.

Doradca, dopytany przez wiceszefa komisji Witolda Zembaczyńskiego (KO), na jakim etapie istnieje możliwość zwrócenia się do sądu z wnioskiem o 30-dniowy areszt, który zgodnie z kodeksem postępowania karnego jest jednym z elementów w przypadku braku stawiennictwa świadka zaznaczył, że obowiązek stawiennictwa przed komisją jest obowiązkiem wynikającym z ustawy.

„Zastosowanie 30-dniowego aresztu jest środkiem bardzo daleko idącym i w swojej istocie dolegliwym. W związku z tym powinien być traktowany jako ostateczność w razie podejmowania takiej decyzji" - wyjaśnił doradca. Przypomniał, że zastosowanie takiego środka musi być poprzedzone odpowiednią zgodą Sejmu.

Wskazał też, że ewentualna decyzja o zastosowaniu aresztu powinna być podjęta w razie wyczerpania i bezskuteczności wszystkich innych, mniej dolegliwych, środków, które mogłyby zapewnić stawiennictwo osoby wezwanej.

Podczas dyskusji wiceszef komisji Tomasz Trela (Lewica) ocenił, że przesłuchanie przez komisję śledczą jest dla Ziobry „niewygodne", dlatego że „zadane mu pytania i odpowiedzi, których musiałby udzielić, pokazywałyby czarno na białym, że oprogramowanie Pegasus zostało zakupione nielegalnie i było wykorzystywane nielegalnie".

- Wszyscy są wobec prawa równi. I Zbigniew Ziobro musi również liczyć się z konsekwencjami swoich czynów - podsumowała Sroka, zamykając posiedzenie.
PAP

REKLAMA 0011204912

eprasa.pl 82d3899d07

Mołdawia wybrała Europę. Maia Sandu wygrała wybory

Kazimierz Sikorski
Kiszyniów

Maia Sandu po raz drugi wygrała wybory prezydenckie w Mołdawii. W poniedziałek rano, po zliczeniu głosów z 99,7 proc. komisji, Sandu miała 55,36 proc. poparcia w II turze głosowania.

FOT. PAP/EPA/DUMITRU DORU

– Mołdawio, zwyciężyłaś. Dzisiaj daliście lekcję demokracji, którą należy zapisać w podręcznikach historii – powiedziała Maia Sandu w nocy z niedzieli na poniedziałek

Maia Sandu po ogłoszeniu wstępnych wyników wyborów obiecała, że będzie prezydentem wszystkich Mołdawian. Jej rywal Alexandr Stoianoglo, wspierany przez prorosyjską Partię Socjalistów, opowiadał się za zacieśnieniem relacji z Rosją.

Stoianoglo, zwolniony przez Sandu z funkcji prokuratora generalnego, zaprzecza, jakoby był prokremlowski. Tymczasem doradca prezydenta ds. bezpieczeństwa narodowego powiedział, że doszło do „masowej ingerencji" Rosji w wybory mołdawskie wybory.

Rosja miała ambitne plany: chciała w tym niewielkim kraju „kupić" 300 tysięcy głosów wyborców. Pomysł nie wypalił, a Moskwa zaprzecza, jakoby ingerowała w głosowanie.

Po zamknięciu lokali wyborczych zarówno 52-letnia Maia Sandu, jak i jej rywal podziękowali wyborcom, a Stoianoglo mówił po rosyjsku i rumuńsku.

Prezydenci Gruzji i Ukrainy gratulują

Przewodnicząca Komisji Europejskiej Ursula von der Leyen pogratulowała Sandu, pisząc na platformie X:

„Pokonanie wyzwań stojących przed wyborami wymaga rzadkiego rodzaju siły. Cieszę się, że mogę kontynuować z wami współpracę na rzecz europejskiej przyszłości Mołdawii i jej obywateli" – głosiła jej wiadomość.

Również prezydent Gruzji Salome Zurabiszwili odniosła się do wyniku wyborów w Mołdawii.

„Wasze zwycięstwo to nasze zwycięstwo" – napisała w poniedziałek w internecie Zurabiszwili.

Prezydent Gruzji oceniła, że wybory w Mołdawii są „najlepszym dowodem skradzionych wyborów w Gruzji". „Pomimo podobnej ingerencji ze strony Rosji i masowych fałszerstw, Mołdawię uratowało 300 tysięcy wyborców z diaspory – podkreśliła.

Według doniesień mediów Rosja próbowała „kupić" 300 tysięcy głosów, by wpłynąć na wynik wyborów prezydenckich w Mołdawii

Prezydent Gruzji dodała, że przedstawiciele liczącej około 1 mln osób diaspory gruzińskiej mieli ograniczone możliwości głosowania. „Pozwolono" zagłosować tylko 34 tys. z nich – przekazała, odnosząc się do gruzińskich wyborów parlamentarnych, które odbyły się 26 października.

Prezydent Ukrainy Wołodymyr Zełenski pogratulował Mai Sandu zwycięstwa w drugiej turze wyborów prezydenckich w Mołdawii i oświadczył, że jego państwo popiera europejski wybór sąsiedniego narodu.
PAP

Quincy Jones nie żyje. Znany muzyk i producent zmarł w wieku 91 lat

Oprac. Adam Kielar
Los Angeles

Nie żyje Quincy Jones – wybitny amerykański muzyk i producent, który współpracował między innymi z takimi ikonami, jak Michael Jackson i Frank Sinatra. Odszedł w wieku 91 lat.

Urodzony w 1933 roku w Chicago Quincy Delight Jones Jr. był wybitnym kompozytorem, producentem muzycznym, sam także grał na trąbce.

Współpracował z takimi gwiazdami muzyki, jak Ray Charles (z którym przyjaźnił się w młodości), Frank Sinatra czy Michael Jackson. Quincy Jones wyprodukował między innymi słynne albumy „króla popu": „Off" czy „Thriller". Razem z Michaelem Jacksonem i Lionelem Richiem stworzył słynny utwór „We are the world", w którym wystąpiła plejada gwiazd amerykańskiej muzyki. Singiel miał promować zbiórkę pieniędzy na pomoc głodującym w Afry-ce.

O śmierci Jonesa poinformował w poniedziałek współpracujący z nim publicysta Arnold Robinson.

– Quincy Jones zmarł w niedzielę w nocy otoczony rodziną w swoim domu w Bel Air w Los Angeles – stwierdził.

Kompozytor i producent miał siedmioro dzieci z pięcioma kobietami. W 1974 roku zdiagnozowano u niego tętniaka mózgu, którego udało się usunąć. PAP

0011205123

Z wielkim smutkiem przyjęliśmy wiadomość o śmierci
Szanownego Kolegi

Zdzisława Ignaczaka

działacza ludowego,
byłego wiceprezesa Zarządu Wojewódzkiego ZSL,
byłego wiceprezesa Zarządu Miejskiego PSL,
byłego kuratora oświaty w Łodzi,
byłego dyrektora IX LO w Łodzi oraz wielkiego społecznika

W imieniu Ludowców z województwa łódzkiego
wyrazy szczerego i głębokiego współczucia

Rodzinie oraz Najbliższym

składają

Dariusz Klimczak Minister infrastruktury,
Prezes Zarządu Wojewódzkiego PSL w Łodzi
Zarząd Wojewódzki PSL w Łodzi, Zarząd Miejski PSL w Łodzi

0011204889

Z żalem przyjęliśmy wiadomość o śmierci

Pana

Zdzisława Ignaczaka

Przewodniczącego
Łódzkiego Stowarzyszenia Pomocy Szkole
w latach 2003-2008.

Serdeczne wyrazy współczucia

Rodzinie i Bliskim

składa

Zarząd
Łódzkiego Stowarzyszenia Pomocy Szkole

Kamala Harris z małą przewagą w kluczowych stanach w ostatnim sondażu „NYT"

Oprac. Karolina Wrońska
Waszyngton

Kamala Harris prowadzi z niewielką przewagą w czterech z siedmiu kluczowych stanów, Trump wygrywa w dwóch, a w Pensylwanii jest remis – wynika z ostatnich sondaży „NYT".

FOT. PAP/EPA/CJ GUNTHER

Walka o Biały Dom będzie zaciekła do samego końca

Według badania „New York Times" Harris wygrywa różnicą 3 punktów procentowych w Nevadzie (6 głosów elektorskich), Karolinie Północnej (16) i Wisconsin (11) oraz jednym punktem w Georgii (16). Trump wygrywa czterema punktami w Arizonie (11) i jednym w Michigan (15), a w Pensylwanii (19) jest remis. Gdyby wynik sondaży odzwierciedlał wyniki wtorkowego głosowania, Harris otrzymałaby łącznie 280 głosów elektorskich – 10 więcej niż wymagane 270 – i zostałaby prezydentem USA bez względu na wyniki w Pensylwanii. Wszystkie różnice między kandydatami, poza Arizoną, mieszczą się jednak w granicach błędu statystycznego.

Duże zaskoczenia w sondażach

Jak odnotowuje główny ekspert dziennika Nate Cohn, największą niespodzianką badań jest to, że dane wskazują na korzystny dla Harris trend w uważanych za bardziej republikańskie stanach południowych „pasa słońca" (Karolina Północna, Georgia, Nevada, Arizona) i korzystny dla Trumpa trend w północnych stanach „pasa rdzy".

Z sondażu wynika też, że głosy oddało już 40 procent ankietowanych w tych stanach i wśród nich Harris prowadzi różnicą 8 punktów procentowych. Kandydatkę demokratów popiera też większość (58 proc.) wyborców, którzy dopiero w ostatnich dniach podjęli decyzję, na kogo głosować.

Inne opublikowane w niedzielę badania również wskazują na niezwykle wyrównany wyścig o Biały Dom, z niewielką przewagą Harris. Według ogólnokrajowych sondaży Heart Research Associates dla telewizji NBC oraz Emerson College oboje kandydatów mogą liczyć na równą liczbę głosów (49:49 proc.), a w badaniu Ipsos dla ABC News Harris prowadzi trzema punktami.

Średnie z ostatnich badań wskazują jednak, że na kilkadziesiąt godzin przed dniem wyborczym w Stanach Zjednoczonych nadal panuje statystyczny remis. W średniej z badań ogólnokrajowych Kamala Harris prowadzi zaledwie o jeden punkt procentowy, a w sześciu z siedmiu kluczowych stanów różnice między kandydatami wynoszą mniej niż punkt.
PAP

REKLAMA 0011200050

H. SKRZYDLEWSKA
www.skrzydlewska.pl
Własne krematoria · Sale pożegnań
Formalności w urzędach
Międzynarodowy Transport Zmarłych
Zgierz · Pabianice · Łowicz · Brzeziny · Głowno
TEL. 24H: 42 672 33 33 · 800 672 333 · 195 88

eprasa.pl 82d3899d07

strefa BIZNESU
strefabiznesu.pl

DOLAR AMERYKAŃSKI 1 USD	EURO 1 EUR	FRANK SZWAJCARSKI 1 CHF	FUNT SZTERLING 1 GBP	JEN 100 JPY
4,04	4,39	4,67	5,21	2,64

DANE WG NBP Z DNIA 04.11.2024, G. 12:00

PRACA PONAD TYSIĄC APLIKACJI MIESIĘCZNIE

Polacy znów szukają pracy za granicą

Jerzy Mosoń
jerzy.moson@polskapress.pl

Zapoczątkowana u progu 2024 roku fala zwolnień w Polsce wydaje się nie mieć końca, podobnie jak ucieczka inwestorów znad Wisły. Wciąż jednak osoby poszukujące pracy w 2024 roku są w niezłej sytuacji. Dlaczego tak się dzieje i gdzie należy szukać źródła dochodu po otrzymaniu wypowiedzenia?

FOT. 123RF.COM/PROFILE_ANDREYPOPOV

Nawet 10 tysięcy złotych miesięcznie zarobi niewykwalifikowany pracownik z Polski, jeśli zdecyduje się wyjechać do pracy za granicę. Kraje zachodnie kuszą nadgodzinami oraz bonusami na dzieci

Według danych Głównego Urzędu Statystycznego we wrześniu 2024 roku zakłady zadeklarowały zwolnienie 3,6 tys. pracowników. Jeśli zaś chodzi o planowane zwolnienia grupowe, to licznik ZUS-u we wrześniu tego roku zatrzymał się na liczbie 19 569 osób. Jak to zatem możliwe, że oficjalnie bezrobocie w Polsce utrzymuje się na poziomie 5 procent? Część osób po prostu rezygnuje ze zgłoszenia się do pośredniaka, wiedząc, jak bardzo nieprzyjemny jest to proces. Ci, którzy mogą, korzystają z ubezpieczenia współmałżonka, pozostałe osoby szybko znajdują nowe zatrudnienie, ponieważ rynek krajowy wciąż jest dość chłonny. Po latach przerwy znów rośnie także zainteresowanie wyjazdami na saksy. W tym roku w modzie niekoniecznie są jednak szparagi czy zbiór owoców. Co przyciąga osoby gotowe na zagraniczną przygodę?

Zachodnie zakłady przemysłowe chętnie przyjmą Polaków. Ponad tysiąc aplikacji na miesiąc

Wbrew powszechnej opinii sezon na pracę dorywczą nie kończy się wraz z nastaniem pierwszych chłodów.

Zagraniczni pracodawcy przyglądają się temu, co dzieje się w Polsce i zdają sobie sprawę z tego, że po wyjeździe z kraju zagranicznych inwestorów zostają nie tylko fabryki i zakłady, ale też wykwalifikowani pracownicy. To dla nich szansa, by obniżając koszty działalności, zachować jednocześnie wysoki poziom produkcji.

– Co miesiąc otrzymujemy ponad tysiąc aplikacji od kandydatów zainteresowanych naszymi ofertami pracy za granicą – mówi Agata Kowal, kierownik w agencji Trenkwalder Polska, odpowiedzialna za delegowanie pracowników za granicę.

– Co istotne, wbrew obiegowej opinii, wyjazdowe prace sezonowe to nie tylko letnie oraz jesienne zbiory w rolnictwie i ogrodnictwie. Na Polaków przez cały rok czeka praca, chociażby w logistyce i przemyśle – dodaje.

Niemcy kuszą Polaków pracą za nieco ponad 12 euro za godzinę. Holendrzy płacą więcej

Jak wynika z badania ankietowego zrealizowanego przez Trenkwalder Polska, kandydaci zapytani o to, gdzie chcieliby pracować najchętniej, odpowiedzieli, że w Niemczech – 20 proc., w Niderlandach – 13 proc. oraz w Szwajcarii – 10 proc. A w jakich branżach chcieliby pracować Polacy planujący wyjazd już teraz? Tu jest kilka niespodzianek.

Polacy szukają pracy w:

- branży produkcyjnej – 24 proc.,
- logistycznej i magazynowej – 19 proc.,
- hotelarskiej – 10 proc.,
- gastronomicznej – 7 proc.,
- handlu – 7 proc.
- rolnictwie i ogrodnictwie (praca sezonowa).

Duże zainteresowanie zarobkowym wyjazdem za granicę to efekt inflacji i wysokich kosztów życia w Polsce. Według wstępnych danych GUS inflacja CPI we wrześniu 2024 roku wzrosła do 4,9 proc. rok do roku.

– Mimo stałego wzrostu płacy minimalnej w Polsce, nadal za granicą można zarobić dwa razy więcej. Najniższa krajowa w Niemczech to 12,41 euro. Przy zatrudnieniu za pośrednictwem agencji pracy najniższa stawka to 13,50 euro, a od 1 października 14 euro. W Holandii, od 1 lipca br. minimalna krajowa to 13,68 euro. Dla porównania, minimalna stawka godzinowa w Polsce od 1 lipca br. wynosi 28,10 zł, czyli około 6,8 euro – mówi Kowal.

Tam dostaniesz nawet 10 tysięcy złotych i dodatek na dziecko zostawione w Polsce

Jak wynika z szacunków agencji, pracownik z Polski, nawet niemający kwalifikacji, ma szansę zarobić za granicą nawet 10 tys. zł na rękę. Na taką sumę złożą się pensja podstawowa oraz wypracowane godziny nadliczbowe, zliczane uczciwie za granicą. Polacy mogą też korzystać z dodatkowych bonusów, jak np. Kindergeld (zasiłek na dziecko)– odpowiednik polskiego 800+. Aby go otrzymać, wystarczy, aby jeden z rodziców pracował w Niemczech i spełniał warunek „nieograniczonego obowiązku podatkowego".

Taki opiekun ma właśnie prawo złożyć wniosek o Kindergeld, nawet jeśli dziecko mieszka w Polsce z drugim opiekunem.

Kim najczęściej zostają pracownicy delegowani z Polski przez agencje pracy tymczasowej? Według danych Ministerstwa Rodziny, Pracy i Polityki Społecznej za rok 2023 to:

- magazynierzy – 37 338,
- robotnicy wykonujący proste prace w przemyśle – 13 167,
- marynarze – 12 548,
- pracownicy wykonujący proste prace w ogrodnictwie i sadownictwie.

eprasa.pl 82d3899d07

Jesienią za wymianę opon zapłacisz więcej

Maciej Badowski
maciej.badowski@polskapress.pl

Za oknem prawdziwa złota, polska jesień, co oznacza, że to już ostatni dzwonek na wymianę opon letnich na zimowe. Ile zapłacimy za taką usługę w warsztacie jesienią 2024?

Cena zależy przede wszystkim od miasta, rozmiaru i typu felgi. Jednak nowe samochody bardzo często wyposażone są w dodatkowe czujniki, na przykład czujniki ciśnienia, co także może wpłynąć na koszt wymiany opon.

Ile zapłacimy za wymianę opon w 2024 roku?

Podobnie jak rosną ceny innych usług, tak również więcej zapłacimy za usługę w zakładzie wulkanizatorskim. Dlatego w porównaniu z ubiegłym rokiem kierowcy z największych miast w Polsce muszą być przygotowani na wyższe stawki. To, ile kosztuje wymiana opon z wyważeniem, uzależnione jest nie tylko od regionu kraju, ale także czynników takich jak inflacja.

- Ceny opon są wyższe o inflację i wzrost kosztów produkcji: cen energii oraz surowców do produkcji opon. Podobnie ceny usług w serwisach także wzrosły o wartość inflacji i presji na podwyżkę wynagrodzeń. Rozpiętość cenowa pomiędzy serwisami, które potrafią wymieniać opony, nie niszcząc ani samochodu, ani felg, także jest zupełnie inna od „serwisów przypadkowych", które zajmują się oponami dwa razy w roku - komentuje dla Strefy Biznesu Piotr Sarnecki, dyrektor generalny Polskiego Związku Przemysłu Oponiarskiego.

Jak podaje serwis oponeo.pl, w porównaniu z ubiegłym rokiem, kierowcy z największych miast w Polsce muszą być przygotowani na wyższe stawki w zakładach. Największą podwyżkę odnotowano w Gliwicach, gdzie średni koszt wzrósł o 4 zł na oponie. Natomiast średnio podwyżki wynoszą od 1,50 do 3,50 zł.

- Na podstawie danych z serwisów partnerskich współpracujących z oponeo.pl zauważamy podwyżkę cen wymiany opon w stosunku do sezonu wymiany opon na letnie

FOT. GRZEGORZ OLKOWSKI / POLSKA PRESS

średnio o ok. 5 proc. - komentuje dla portalu strefabiznesu.pl Andrzej Wieczór, koordynator sieci serwisów partnerskich oponeo.pl. - Obecnie wymiana kompletu opon w rozmiarze 16 cali wynosi średnio 167 zł, natomiast w rozmiarze 18 cali to koszt 206,8 zł. Przy czym różnice na komplecie opon między miastami mogą wynosić nawet ok. 50 zł - dodaje.

Z danych serwisu wynika, że najwięcej kierowców wymienia opony w rozmiarze 205/55 R16. Jak podano, za wymianę kompletu w Radomiu zapłacimy około 116 zł, w Częstochowie 120 zł. Nieco drożej będzie w Bydgoszczy (132 zł) oraz w Białymstoku i Rzeszowie (po 136 zł). W Gdańsku, Krakowie, Sosnowcu i Warszawie za komplet zapłacimy 140 zł. Między 140 a 150 zł zapłacą kierowcy w Gliwicach, Katowicach, Kielcach, Łodzi i Toruniu. Powyżej 150 zł za wymianę opon zapłacą klienci warsztatów w Gdyni, w Poznaniu i we Wrocławiu. Próg 160 zł przebił tylko Szczecin, gdzie za wymianę czterech opon zapłacimy 164 zł.

W zakładzie „Stodoła" w Szczecinie za wymianę kół w rozmiarze 16 cali na felgach stalowych zapłacimy 140 zł za komplet, natomiast w przypadku alufelg koszt ten wyniesie 160 zł. Podobną cenę uzyskaliśmy w warsztacie na warszawskim Mokotowie. W Galaxy Lab koszt wymiany jednej opony to 40 zł. Z kolei w serwisie JW13 GTS wymiana opon na feldze aluminiowej do 16 cali to wydatek 180 zł za komplet. Natomiast w Q Service Castrol GG Cars&art wymiana szesnastocalowych kół to wydatek 160 zł.

Jednak część kierowców musi się liczyć z dodatkowymi opłatami. Posiadacze aut, w których kołach zamontowane są czujniki ciśnienia, będą musieli doliczyć do rachunku od 20 do 40 zł. Wartość rachunku wzrośnie także u posiadaczy opon o niskim profilu lub ogumienia typu run flat.

Wymiana opon to także wyważanie kół. W wielu warsztatach usługa ta jest wliczona w cenę wymiany, jednak jeśli ktoś będzie chciał ją wykonać osobno, musi się liczyć z wydatkiem od 40 do 100 zł za komplet. Jeśli nie mamy gdzie przechowywać opon, możemy skorzystać z takiej usługi, która wynosi zwykle od 50 do 150 zł. Cena również uzależniona jest od warsztatu i lokalizacji.

Jak poznać dobry serwis? Sarnecki nie ukrywa, że po cenie będzie ciężko nam wyróżnić dobry warsztat, dlatego warto zwrócić uwagę chociażby na liczbę klientów, która w renomowanym miejscu na pewno będzie wyższa. - Nie powinno nas dziwić, że nie możemy się umówić z dnia na dzień, tylko będziemy musieli poczekać - mówi.

Po drugie, wskazuje na czas usługi. Jeśli ktoś nas zapewnia, że jeden mechanik jest w stanie wymienić komplet opon w 20 minut, to automatycznie powinniśmy zakończyć taką rozmowę. - Minimalny czas wymiany czterech opon przez jednego mechanika wynosi około 30-35 minut - podaje. - Po tych aspektach odróżnimy serwisy profesjonalne od tych, którym się wydaje, że świadczą profesjonalne usługi - podkreśla Sarnecki.

- Na pewno profesjonalne serwisy nie są najtańsze, bo dzięki temu zapewniają wysoką jakość swoich usług. Dochodzi konserwacja maszyn i koszty szkoleń - dodaje.

Ile trwa wymiana opon?

Jeżeli zastanawiasz się, ile trwa zmiana opon, to uspokajamy - wizyta u wulkanizatora nie powinna zająć ci dużo czasu. Zazwyczaj wymaga to ok. 20-30 minut czekania. Jednak kierowcy zwlekający zbyt długo i zmieniający komplet „na ostatnią chwilę", muszą przygotować się na długie kolejki. - Najczęściej wybierane serwisy w naszej sieci mają już terminy zajęte na co najmniej tydzień do przodu z pojedynczymi okienkami - podaje nasz rozmówca. ©℗

Jak wybory prezydenckie w USA wpłyną na rynki?

Marek Knitter
marek.knitter@polskapress.pl

Odczyt nastrojów inwestorów sugeruje, że takiemu scenariuszowi przypisuje się dużo większe prawdopodobieństwo, niż wynikałoby to z dostępnych publicznie informacji, czyli sondaży i ich agregacji, kursów u bukmacherów i na rynkach predykcyjnych, wskazują ekonomiści Banku Pekao.

Według ekonomistów banku to także główny wniosek z corocznych konferencji MFW, Banku Światowego, IIF i banków inwestycyjnych w Waszyngtonie, na którym był obecny Bank Pekao.

Najważniejsza obserwacja to właśnie mocne i rosnące przekonanie inwestorów co do zwycięstwa D. Trumpa w listopadowych wyborach prezydenckich. Odczucia potwierdziły też wyniki quizów przeprowadzanych przez organizatorów wśród inwestorów, a nawet tendencja, w jakiej te wyniki się zmieniały - najświeższymi wskazaniami były właśnie te typujące zwycięstwo Trumpa. Taki sentyment oczywiście przełożył się na postrzeganie przez inwestorów i ekonomistów scenariuszy rynkowych i gospodarczych - ciężko było w dyskusjach i prezentacjach nie odnosić się do tego „słonia w pokoju" - podaje Pekao w swoim tygodniowym komentarzu.

Ich zdaniem zwycięstwo Trumpa jest postrzegane jako scenariusz bardziej probiznesowy, bo niosący ze sobą szersze ulgi podatkowe i deregulację. Dodatkowo oczekiwana polityka gospodarcza administracji Trumpa musi obejmować wprowadzenie ceł na towary importowane z Chin, co faworyzować będzie amerykańskich producentów.

W powiązaniu z powyższym dominowało przekonanie co do łagodnego lądowania gospodarki amerykańskiej. Stany Zjednoczone mają w kolejnych latach mocniej i skutecznie (notując szybszy wzrost gospodarczy) konkurować z innymi głównymi blokami gospodarczymi, czyli Europą i Chinami - czytamy także.

Pekao zwróciło także uwagę, że pierwotna panika i obawy przed zwycięstwem Trumpa zaczęły obecnie ustępować miejsca bardziej konstruktywnym (życzeniowym? - przyp. Pekao) ocenom ekonomistów, czyli poziom ceł jest w USA jednym z najniższych na świecie, więc ich podniesienie nie jest czymś nielogicznym, część dostosowania odbędzie się przez spodziewane umocnienie dolara, co ograniczy wzrost cen dla konsumenta, czy wyzwanie związane z finansowaniem rekordowych deficytów będzie mimo wszystko wykonalne.

Według Pekao powyższe heurystyki zdają się być w coraz większym stopniu odzwierciedlone przez notowania dolara (umocnienie) i amerykańskich obligacji (duże wzrosty rentowności w ostatnich 2 tygodniach).

Inwestorzy zwycięstwu Trumpa przypisują również szansę na kontynuację wzrostów indeksów giełdowych, w tym notowań akcji spółek z sektora energetycznego (deregulacja, wyższy wzrost gospodarczy). Jeśli natomiast reakcją na zwycięstwo Trumpa miałoby być gwałtowne stromienie krzywej dochodowości, to wynik wyborów mógłby zaszkodzić rynkom i gospodarce. Taki scenariusz byłby też negatywny dla aktywów EM, w tym polskich obligacji i złotego. Należy jednak właśnie w kontekście EMów zauważyć, że inwestorzy od dłuższego czasu redukują tu ekspozycję i nie ma większych zakładów kierunkowych - czytamy także.

Inne główne gospodarki światowe a wybory w USA.

Pekao przypomina, że konferencje w Waszyngtonie oczywiście są amerykocentryczne, ale nie można było tym razem nie zauważyć pesymizmu inwestorów co do scenariuszy gospodarczych dla Europy i Chin. Pesymizm ten oczywiście potęguje ryzyko implementacji protekcjonistycznych rozwiązań proponowanych przez Trumpa.

Niemcy mają przez kolejne lata zmagać się ze strukturalnymi problemami związanymi z brakiem taniego gazu i niekonkurencyjną branżą motoryzacyjną. Nad Francją z kolei wisi problem populistycznych rządów po kolejnych wyborach. Wielokrotnie podnoszona była również krytyka europejskiego modelu ekonomicznego, który charakteryzuje się zbyt wysoką awersją do ryzyka, nie promuje innowacyjności i przedsiębiorczości - podano także.

W opinii ekonomistów z Banku Pekao w kontekście Chin przewijał się temat słabej demografii i problemów z przejściem od modelu opartego o rynek nieruchomości na gospodarkę napędzaną innowacyjnymi sektorami (nowe technologie, zielona energia). Obecne odbicie chińskiej gospodarki postrzegane jest jako niepełne, nierówne i niepewne, bo nie towarzyszy mu odbicie konsumpcji i władze nie mają pomysłu na bezpieczne pobudzenie konsumpcji, chociażby dlatego, że przejście do modelu opartego o nowe sektory generuje redukcje zatrudnienia i obawy pracowników w sektorach dotychczas napędzających gospodarkę.

Świat jest za mały, żeby wchłonąć produkcję z Chin, kraju z największą nadwyżką handlową. Chiny konkurować zaczynają w tych samych sektorach co producenci europejscy, co musi prowadzić do wprowadzenia ceł zaporowych. Tak się już dzieje w przemyśle motoryzacyjnym.

- Pomimo ostatnich wzrostów rentowności obligacji na świecie i jasnego przekonania co do wpływu wyborów na politykę pieniężną w USA, w odniesieniu do pozostałych bloków gospodarczych dominował pogląd co do nieuchronności głębokiego poluzowania monetarnego. To dodatkowy czynnik (oprócz ceł) umacniający obecnie dolara - podano także.

Ryzyka geopolityczne a wybory w USA.

Zdaniem ekonomistów z Banku Pekao zaskakujące jest to, w jak niewielkim stopniu inwestorzy obawiają się negatywnego wpływu geopolityki (wojna w Ukrainie, konflikt w Strefie Gazy i Libanie, napięcie między Izraelem a Iranem, Tajwan) na rynki finansowe. Dominującym poglądem był ten, co do stabilizacji albo nawet spadku cen ropy naftowej za sprawą zwieszającej się podaży ze strony krajów spoza OPEC oraz spowolnienia gospodarki światowej.

Dominował również pogląd co do realności scenariusza zakończenia/zamrożenia wojny na Ukrainie ze względu na problemy z jej dalszym finansowaniem przez USA (może nie udać się przeprowadzić kolejnego pakietu pomocowego przez Kongres) i presją na wznowienie rozmów pokojowych również przez mierzące się ze stagnacją gospodarki zachodnioeuropejskie - podsumowano w komentarzu.
©℗

eprasa.pl 82d3899d07

Dziennik Łódzki
Wtorek, 5.11.2024

Oto laureatki wojewódzkiego etapu akcji. Zwyciężczyni walczy o tytuł Wpływowej Kobiety Polski Roku 2024!

Katarzyna Borek
katarzyna.borek@polskapress.pl

Laureatki akcji wybraliście z listy 100 najbardziej wpływowych kobiet w województwie, którą utworzyło kolegium redakcyjne naszej gazety.

Podsumowaniem akcji będzie książka. To album wydany po jej poprzedniej edycji

Na naszej liście 100 najbardziej wpływowych kobiet w województwie znalazły się nazwiska pań reprezentujących różne dziedziny. - Wszystkie je łączy jedno - zaangażowanie w sprawy naszego regionu, energia i skuteczność w działaniu, dążenie do sukcesu nie tylko osobistego, ale także społeczności, w której działają. Każda z tych pań ma na swoim koncie osiągnięcia i zasługi, obok których nie można przejść obojętnie - mówi Katarzyna Borek, dziennikarka i koordynatorka projektu. I dodaje: - Wszystkie panie są autorytetami w swoich dziedzinach, są szanowane i podziwiane, a ich głos jest ważny. Przez to są wpływowe - kształtują życie naszego regionu.

Z tej listy 100 wspaniałych to Wy, nasi Czytelnicy, swoimi głosami wybraliście grono laureatek wojewódzkiego etapu akcji i tę jedną, jedyną, której przypadł tytuł wpływowej kobiety regionu.

W poniedziałek, 28 października, rozpoczęło się głosowanie w wielkim ogólnopolskim finale akcji 100 Wpływowych Kobiet, w którym laureatki już z każdego województwa powalczą o tytuł Wpływowej Kobiety Polski 2024. Zwyciężczyni otrzyma także nagrodę finansową w wysokości 10.000 zł, statuetkę oraz dyplom potwierdzający zdobycie tytułu. Głosowanie trwa, a przedstawicielka naszego regionu może być właśnie tą, która pozna bliżej cały kraj! Gorąco zachęcamy zarówno do głosowania, jak i śledzenia na bieżąco wyników.

Jej podsumowaniem będzie wydanie książki, która będzie prawdziwym hołdem dla wpływowych kobiet i regionu, i Polski. - To będzie wyjątkowe wydawnictwo - zapowiada Katarzyna Borek. - Ukażą się w nim rozmowy z wpływowymi kobietami ze wszystkich województw wybranymi w głosowaniu Czytelników. Rozmowy będą doskonałą okazją do zaprezentowania i uwiecznienia ich działalności i sukcesów. Rozmowy z wpływowymi kobietami przeprowadzą dziennikarze z naszej redakcji, a ilustrować je będą fotografie wykonane przez fotoreporterów. Na stronach książki znajdzie się oczywiście także lista wszystkich wpływowych pań ujętych na listach wpływowych kobiet przez redakcje w każdym województwie.

To będzie niezwykłe wydawnictwo. Książka zostanie wydana w wysokiej jakości, a za jej projekt artystyczny odpowiadać będzie Tomasz Bocheński, wybitny grafik i laureat wielu prestiżowych, międzynarodowych nagród.

Trzynaście lat temu to Ona była mamą córki - Poli, która urodziła się z nieuleczalną wadą genetyczną

Magdalena Kijańska (fundator Fundacji Ktoś, Łódź) nominowana została za menedżerskie umiejętności w kierowaniu placówką, która Jej podlega.

W 2018 roku w Łodzi powołała do życia Fundację KTOŚ. Stworzyła miejsce, w którym wspiera się osoby, które podjęły ogromny wysiłek opieki nad kimś bliskim, kto wymaga stałej pomocy. Całodobowej, siedem dni w tygodniu, często przez wiele lat...

KTOŚ organizuje opiekę wytchnieniową - na kilka godzin dziennie bezpłatnie wyręcza opiekunów w trosce o osoby chore, dając chwilę wytchnienia od codziennych obowiązków. To dla opiekunów szansa, często jedyna, na wyjście z domu, odpoczynek, zjedzenie w spokoju ciepłego posiłku czy nieprzerwany sen. Zapewniona jest też bezpłatna pomoc psychologa i psychoterapeuty.

Obecnie na stałe KTOŚ pomaga ponad 130 rodzinom z Łodzi i województwa, w których co najmniej jedna osoba to OzN (osoba z niepełnosprawnością). W 2024 roku nasza zwyciężczyni zaangażowała się w pomoc kobietom doświadczającym przemocy. „Ktoś dla kobiet" to program w Fundacji KTOŚ oferujący bezpłatną pomoc psychologa, prawnika i grupowe warsztaty. Przez zaledwie siedem miesięcy udało się wspólnie z zespołem objąć stałym wsparciem 160 pań doświadczających przemocy.

Magdalena Kijańska jest inspiracją i wzorem do naśladowania dla wielu kobiet. A kto był lub co było dla Niej takim wzorem, inspiracją?

„Inspiracją do stworzenia fundacji, która pomaga mamom dzieci z niepełnosprawnościami, w moim przypadku, okazało się życie. Trzynaście lat temu to ja byłam mamą córki - Poli, która urodziła się z nieuleczalną wadą genetyczną. Po odejściu mojego dziecka nie mogłam znaleźć dla siebie miejsca w świecie. Jedyną sprawą, jaka miała i nadal ma sens dla mnie, jest pomoc opiekunom dzieci z niepełnosprawnościami" - przekazała nam.

Ona zawsze realizowała z pasją wszystko, czym się interesowała. Od sześciu lat najlepiej jak potrafi pomaga właśnie swojej fundacji.

100 wpływowych KOBIET

Oto wybrana głosami Czytelników pierwsza dziesiątka listy najbardziej wpływowych kobiet naszego regionu. Pełną listę można zobaczyć na:

www.dzienniklodzki.pl/100-kobiet

Magdalena Kijańska
• fundator Fundacji Ktoś, Łódź

Renata Kostrzycka
• burmistrzyni Miasta i Gminy Osjaków

Katarzyna Wróblewska
• dyrektor artystyczna Łódź Young Fashion

Ewa Szymanowska
• posłanka na Sejm, Łódź

Anna Pręcikowska-Skoczylas
• dyrektor I Liceum Ogólnokształcące im. Stefana Żeromskiego w Opocznie

Małgorzata Raczkiewicz
• członek zarządu powiatu łęczyckiego

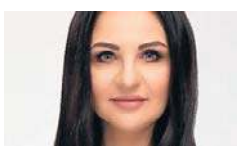

Agnieszka Wieteska
• wiceprzewodnicząca Rady Miejskiej w Łodzi

Hanna Piekarska
• seniorka - modelka, aktorka, Łódź

Klaudia Domagała
• prezes Fundacji Kobiety Wolności i Niepodległości, Łódź

Alina Sztoch
• prezes zarządu spółki Kubota S.A., Łódź

eprasa.pl 82d3899d07

Sposób na szybki remont kuchni. Zrobisz go sam

Małgorzata Czuba-Skarzyńska
redakcja@regiodom.pl

Żeby modnie zaaranżować i od nowa stworzyć kuchenne wnętrze, wcale nie musimy robić kosztownego remontu generalnego. Wystarczy odrobina fantazji, kilka wolnych dni i apetyt na zmiany.

Często między górnymi szafkami a blatem kuchennym widać stare płytki, które lata świetności dawno mają już za sobą. Żeby nie wydawać kroci, wystarczy zmienić ich kolor za pomocą farby, która jest przeznaczona do tego celu. Sporo osób próbuje malować glazurę emulsjami do ścian, ale nie jest to dobry pomysł. W sklepach dostępne są specjalne farby do malowania płytek ceramicznych, m.in.: akrylowe, polimocznikowe, alkidowo-uretanowe, epoksydowe. Takie specjalistyczne farby różnią się od farb do ścian m.in. składem oraz powłoką, która powstaje na płytkach po wyschnięciu. Dostępne są w wielu modnych kolorach.

Preparaty do renowacji ceramiki są odporne na ścieranie, działanie wody i zarysowania. Farby, które mają w swoim składzie żywice, możemy wykorzystać również do malowania płytek na podłodze, ponieważ są odporne na ścieranie.

Malowanie frontów kuchennych

Pomalowanie frontów farbą to szybki i prosty sposób na pomysłową metamorfozę kuchennych mebli. Jeśli więc tylko stan szafek nam na to pozwala (brak pęknięć, głębokich wgnieceń i rozwarstwienia płyty), zdecydowanie warto chwycić za wałek czy pędzel. Pamiętajmy, że przed rozpoczęciem malowania frontów nową farbą należy najpierw odpowiednio przygotować powierzchnię, m.in. zeszlifować, wyczyścić ją i odtłuścić.

Nowy blat i uchwyty

Blat to istotny element zabudowy kuchennej, który pod wpływem wilgoci z czasem zaczyna się rozwarstwiać (puchnąć), traci swoje walory wizualne i po latach intensywnej eksploatacji nadaje się już tylko do wymiany. Nowy blat kuchenny to kluczowy element spektakularnej metamorfozy kuchni. Jeśli mamy mocno ograniczony budżet, najlepszym wyborem będzie blat wykonany z laminatu. Do wyboru mamy blaty gładkie lub wzorzyste, o powierzchni: matowej, półmatowej, satynowej lub z połyskiem. Jeśli nasza kuchnia jest w stylu klasycznym, wybierzmy blat z półokrągłą krawędzią, a przy nowoczesnej aranżacji postawmy na blat z krawędzią prostą.

Pomalowanie frontów farbą to szybki i prosty sposób na pomysłową metamorfozę kuchennych mebli

Modne uchwyty do szafek kuchennych to szybki sposób na dodanie wnętrzu świeżości. Taka drobna zmiana nie generuje wysokich kosztów, a może zdziałać cuda. W nowoczesnych aranżacjach dobrze sprawdzą się minimalistyczne elementy. Masywne rączki warto wykorzystać w kuchniach urządzonych w stylu rustykalnym. Bardzo modne są też m.in. uchwyty w kolorze złota i miedzi, w nieoczywistych kształtach nawiązujących do natury, np. ważki, liścia czy muszli.

REKLAMA 0011201968

OGŁOSZENIE O SPRZEDAŻY NIERUCHOMOŚCI

Projekt Kolonia Brzeziny Wielkie sp. z o.o. z siedzibą w Warszawie [dalej: Spółka], działająca pod nadzorem korporcyjnym syndyka masy upadłości **Getin Noble Bank S.A. w upadłości,** zawiadamia o przetargu pisemnym, którego przedmiotem jest poniższa nieruchomość:

1) Prawo własności nieruchomości gruntowej zabudowanej budynkiem mieszkalnym stanowiącej działkę oznaczoną numerem geodezyjnym nr 428/2, położonej w Boczkach Starych, gm. Szadek, pow. zduńskowolski, woj. łódzkie, dla której Sąd Rejonowy w Zduńskiej Woli, Wydział V Ksiąg Wieczystych prowadzi księgę wieczystą nr SR1Z/00020953/0, za cenę nie niższą niż **248 802,00 PLN (plus ewentualny podatek VAT).**

Charakterystyka oferty:

1) Kryterium wyboru oferty będzie najwyższa cena.
2) Ceny wywoławcze nieruchomości to kwoty wynikające z wartości rynkowych na podstawie operatów szacunkowych sporządzonych przez rzeczoznawców majątkowych.
3) Oferty należy składać osobiście w biurze w Chorzowie (41-506), ul. Działkowa 8, w dni robocze w godzinach od 8:00 do 19:00 lub przesłać pocztą [decyduje data i godzina wpływu do biura] w terminie wyznaczonym przez Spółkę **Projekt Kolonia Brzeziny Wielkie sp. z o.o. z siedzibą w Warszawie, tj. do dnia 5.12.2024,** przy czym w ostatnim dniu terminu do godzin wskazanych w regulaminie dotyczącym przetargu danej nieruchomości, wraz z adnotacją pozwalającą na zidentyfikowanie, której nieruchomości dotyczy oferta. Szczegółowa treść adnotacji została określona w regulaminie przetargu.
4) Warunkiem uczestnictwa w przetargu jest uprzednia wpłata wadium w kwocie określonej w regulaminie przetargu, na rachunek bankowy Spółki, o numerze: **80 8436 0003 0000 0026 9543 0009 [Bank MBS].** Uznanie rachunku bankowego Spółki musi nastąpić najpóźniej w dniu poprzedzającym dzień otwarcia ofert. Wszystkie opłaty bankowe związane z przelewem wadium ponosi oferent.
5) Rozpoznanie ofert nastąpi w biurze w Chorzowie (41-506) ul. Działkowa 8, w dniu **5.12.2024 o godzinach wskazanych w regulaminach przetargów** począwszy od godziny 13:15. Każdy z oferentów jest uprawniony do wzięcia udziału w posiedzeniu, na którym rozpoznane zostaną oferty.
6) W przypadku, jeżeli najwyższe oferty zawierać będą tę samą cenę lub ceny najwyższe różnić się będą o kwotę do 10% wartości najwyższej złożonej oferty, komisja przetargowa zakwalifikuje te oferty do dodatkowej licytacji ustnej, która odbędzie się w tym samym miejscu (ul. Działkowa 8, 41-506 Chorzów), w dniu rozstrzygnięcia przetargów (5.12.2024).
   Kwota postąpienia została określona dla każdego przedmiotu przetargu odrębnie oraz pozostała wskazana w regulaminie.
7) Zawarcie umowy sprzedaży nastąpi w terminie wyznaczonym przez Spółkę, nie dłuższym niż trzy miesiące od dnia rozstrzygnięcia przetargu.
8) Koszty transakcyjne sprzedaży ponosi wyłącznie nabywca.

Wszelkie informacje na temat nieruchomości objętych niniejszym ogłoszeniem, można uzyskać pod numerem telefonu: **+48 32 555 02 37** w dni robocze od poniedziałku do piątku w godzinach od 8:00 do 19:00, jak również drogą elektroniczną pod adresem: **nieruchomosci@dailyservices.pl.**

www.dawro.pl

REKLAMA 0011201822

Andrespol, dnia 28.10.2024 r.

OGŁOSZENIE WÓJTA GMINY ANDRESPOL

Podaje się do publicznej wiadomości, iż w siedzibie Urzędu Gminy Andrespol oraz na stronie internetowej Urzędu (https://www.bip.andrespol.pl/) wywieszony został od dnia 5.11.2024 r. do dnia 27.11.2024 r. wykaz nieruchomości przewidzianych do dzierżawy.

006847764

aktualne z całej Polski przetargi

nasze komunikaty.pl

DROBNE

Ogłoszenia drobne w Twojej gazecie bez wychodzenia z domu:
ibo.polskapress.pl

Nieruchomości

MIESZKANIA - KUPIĘ

Kupię mieszkanie zadłużone, z trudnym lokatorem, komornikiem, udziały. Gotówka, 783-652-395

Kupię mieszkanie. Garaż. Gotówka do 7 dni, 794-450-907

DOMY - SPRZEDAM

CZĘSTOCHOWA okolice, dom/leśniczówka 70 mkw., wyremontowany na wysoki poziom + poddasze + podpiwniczenie + budynek gosp. (część nadleśnictwa), otoczona lasem i 200-letnimi dębami, dz. 1100 mkw., blisko rzeka, zalew, cena 495.000 zł. Mogę dosłać zdjęcia, 660-220-855

ŁÓDŹ okolice, dom/leśniczówka ok. 80 mkw. + budynek gosp. ok. 80 mkw., wyremontowany na wysoki poziom, pod samym lasem, działka ok. 1200 mkw., piękne miejsce, cena 575.000 zł. Mogę dosłać zdjęcia, tel. 660-220-855

REKLAMA 0011204036

OGŁOSZENIE

o rozpoczęciu konsultacji społecznych dotyczących projektu zmiany tekstowej nr 2 miejscowego planu zagospodarowania przestrzennego dla części obszaru Konstantynowa Łódzkiego (obszar przy ul. Przemysłowej i Langiewicza)

Na podstawie art. 27b ust. 4 pkt 4 lit. d ustawy z dnia 27 marca 2003 r. o planowaniu i zagospodarowaniu przestrzennym (Dz. U. z 2024 r., poz. 1130) informuje o rozpoczęciu konsultacji społecznych dotyczących projektu zmiany tekstowej nr 2 miejscowego planu zagospodarowania przestrzennego dla części obszaru Konstantynowa Łódzkiego (obszar przy ul. Przemysłowej i Langiewicza) przyjętego uchwałą nr L/408/18 Rady Miejskiej w Konstantynowie Łódzkim z dnia 8 listopada 2018 roku w sprawie uchwalenia zmiany miejscowego planu zagospodarowania przestrzennego dla części obszaru Konstantynowa Łódzkiego, zmienionego uchwałą nr XII/108/19 Rady Miejskiej w Konstantynowie Łódzkim z dnia 24 października 2019 roku w sprawie uchwalenia zmiany miejscowego planu zagospodarowania przestrzennego dla części obszaru Konstantynowa Łódzkiego.

Projekt zmiany planu sporządzany jest z zastosowaniem postępowania uproszczonego.

Zmiana obowiązującego planu miejscowego dotyczy wyłącznie części tekstowej w odniesieniu do ustaleń dotyczących możliwości lokalizacji instalacji wytwarzających energię przy wykorzystaniu energii promieniowania słonecznego.

Jednocześnie informuję, że odstąpiono od przeprowadzenia strategicznej oceny oddziaływania na środowisko dla przedmiotowego projektu dokumentu, uzyskując zgodę odpowiednich organów w tym zakresie.

Konsultacje społeczne będą przeprowadzone w formie zbierania uwag w terminie **od 5 listopada 2024 r. do 19 listopada 2024 r.**

Projekt zmiany tekstowej nr 2 miejscowego planu zagospodarowania przestrzennego dla części obszaru Konstantynowa Łódzkiego (obszar przy ul. Przemysłowej i Langiewicza) wraz z uzasadnieniem w czasie konsultacji społecznych jest udostępniony w Urzędzie Miejskim w Konstantynowie Łódzkim, ul. Zgierska 2, 95-050 Konstantynów Łódzki, w godzinach pracy urzędu oraz na Biuletynie Informacji Publicznej Urzędu Miejskiego w Konstantynowie Łódzkim ***pod adresem https://samorzad.gov.pl/web/gmina-konstantynow-lodzki*** w zakładce: Co robimy/Gospodarka przestrzenna i nieruchomości/Planowanie i zagospodarowanie przestrzenne miasta/Miejscowe plany zagospodarowania przestrzennego w trakcie opracowania/MPZP w rejonie ulicy Przemysłowej.

Uwagi należy składać do Burmistrza Konstantynowa Łódzkiego na piśmie utrwalonym w postaci papierowej lub elektronicznej, w tym za pomocą środków komunikacji elektronicznej, w szczególności poczty elektronicznej, na formularzu w postaci papierowej lub w formie dokumentu elektronicznego:

1) na adres Urzędu Miejskiego w Konstantynowie Łódzkim, ul. Zgierska 2, 95-050 Konstantynów Łódzki;
2) za pomocą poczty elektronicznej na adres: sekretariat@konstantynow.pl;
3) poprzez skrzynkę podawczą na ePUAP.

W uwadze należy podać swoje imię, nazwisko albo nazwę oraz adres zamieszkania albo siedziby oraz adres poczty elektronicznej, o ile składający wniosek taki posiada, a także należy wskazać, czy jest się właścicielem lub użytkownikiem wieczystym nieruchomości objętej uwagą. Można podać dane do kontaktu, takie jak adres do korespondencji lub numer telefonu.

Uwagi należy składać wyłącznie na formularzu pisma dotyczącego planowania przestrzennego zgodnym ze wzorem stanowiącym załącznik do rozporządzenia Ministra Rozwoju i Technologii z dnia 13 listopada 2023 r. w sprawie wzoru formularza pisma dotyczącego aktu planowania przestrzennego (Dz. U. z 2023 r. poz. 2509), którego wzór dostępny jest na Biuletynie Informacji Publicznej Urzędu Miejskiego w Konstantynowie Łódzkim w zakładce: Co robimy/Gospodarka przestrzenna i nieruchomości/Planowanie i zagospodarowanie przestrzenne miasta oraz w Urzędzie Miejskim w Konstantynowie Łódzkim, ul. Zgierska 2, 95-050 Konstantynów Łódzki.

Organem właściwym do rozpatrzenia uwag jest Burmistrz Konstantynowa Łódzkiego.

Administratorem danych osobowych w związku z realizacją zadań w zakresie planowania przestrzennego jest Gmina Konstantynów Łódzki reprezentowana przez Burmistrza Konstantynowa Łódzkiego, 95-050 Konstantynów Łódzki, ul. Zgierska 2. Klauzula informacyjna dotycząca przetwarzania danych osobowych dostępna jest pod adresem https://samorzad.gov.pl/web/gmina-konstantynow-lodzki, w zakładce: Co robimy/ Gospodarka przestrzenna i nieruchomości/ Planowanie i zagospodarowanie przestrzenne miasta.

REKLAMA 0011202617

Zarząd Spółdzielni Mieszkaniowej „Teofilów” w Łodzi, ul. Wici 1

ogłasza ustny przetarg nieograniczony na ustanowienie odrębnej własności lokalu mieszkalnego:

nr 113 w bloku nr 350 przy ul. Rydzowej 5 o powierzchni użytkowej 38,30 m², 2 pokoje, kuchnia, przedpokój, łazienka z ubikacją, zlokalizowany na IX piętrze, udział w nieruchomości wspólnej 3830/2901513. Kwota wywoławcza wynosi 222 000 zł (słownie: dwieście dwadzieścia dwa tysiące złotych), wadium – 22 000 zł (słownie: dwadzieścia dwa tysiące złotych). W przetargu mogą brać udział osoby fizyczne posiadające pełną zdolność do czynności prawnych lub osoby prawne.

Osoby przystępujące do przetargu wpłacają wadium ze wskazaniem mieszkania, na konto Spółdzielni o numerze: 93 1020 3408 0000 4702 0015 8899 w VI Oddziale PKO BP w Łodzi do dnia 18.11.2024 r.

Przetarg odbędzie się w siedzibie Zarządu Spółdzielni w Łodzi przy ul. Wici 1 w dniu 20.11.2024 r. o godz. 12.15.

Osoba przystępująca do przetargu winna przed przetargiem okazać dowód osobisty włącznie z dowodem wpłaty wadium w kasie Spółdzielni w dniu przetargu w godzinach 11.45-12.00

Wadium wpłacone przez oferenta wygrywającego przetarg będzie zarachowane w wysokości nominalnej na poczet wylicytowanej kwoty. W przypadku niewpłacenia przez oferenta wylicytowanej kwoty w terminie 30 dni od daty przetargu, wadium ulega przepadkowi. Przyjmuje się, że oferent tym samym odstąpił od zawarcia umowy o ustanowienie odrębnej własności lokalu. **Lokal można oglądać w dniu 14.11.2024 r. w godzinach 12.00-14.00.**

Spółdzielnia zastrzega sobie, że wszelkie nakłady na remont lokalu oraz wymianę urządzeń obciążają wyłącznie wygrywającego przetarg. Skutki niezapoznania się ze stanem technicznym lokalu obciążają przystępującego do przetargu. Koszty związane z umową ustanowienia odrębnej własności lokalu (m.in. koszty aktu notarialnego, opłaty sądowej, podatków) obciążają w całości osobę wygrywającą przetarg.

Spółdzielnia zastrzega sobie możliwość odstąpienia od przetargu bez podania przyczyny.

Szczegółowe informacje dotyczące zasad przeprowadzenia przetargu znajdują się w Regulaminie przeprowadzania przetargów na ustanowienie odrębnej własności lokali mieszkalnych w zasobach Spółdzielni Mieszkaniowej „Teofilów” w Łodzi zamieszczonym na stronie internetowej Spółdzielni Mieszkaniowej „Teofilów”, jak również można je uzyskać pod numerem telefonu 42 613 08 34.

REKLAMA 0011202972

OGŁOSZENIE O PRZETARGU

Na podstawie art. 37, art. 38, ustawy z dnia 21 sierpnia 1997 r. o gospodarce nieruchomościami (t.j. Dz. U. z 2023 r. poz. 344 ze zm.) oraz Rozporządzenia Rady Ministrów z dnia 14 września 2004 r. w sprawie sposobu i trybu przeprowadzania przetargów oraz rokowań na zbycie nieruchomości (Dz. U. z 2004 r. nr 207, poz. 2108) **Wójt Gminy Krzyżanów ogłasza pierwszy przetarg ustny nieograniczony** na sprzedaż nieruchomości będącej własnością Gminy Krzyżanów.

Przedmiotem przetargu jest:

- **Nieruchomość gruntowa zabudowana po szkole podstawowej w miejscowości Ktery, oznaczonej numerem ewidencyjnym działki 110/1 o pow. 0,3380 ha obręb Ktery A, stan prawny nieruchomości ujawniony w księdze wieczystej numer LD1K/ 00035425/1, oraz działki o numerze 111/1 o pow. 0,08897 ha obręb Ktery A, stan prawny nieruchomości ujawniony w księdze wieczystej numer LD1K/000039942/9. Przeznaczenie nieruchomości w planie zagospodarowania przestrzennego gminy Krzyżanów przyjętego uchwałą Rady Gminy Krzyżanów z dnia 28 stycznia 2022 r. określone oznaczeniem 2.U – tereny zabudowy usługowej.**
- Cena nieruchomości niezabudowanej w miejscowości Ktery, działki nr 110/1 oraz 111/1 obręb geodezyjny Ktery A wynosi: **1.032.000,00 zł (słownie: jeden milion trzydzieści dwa tysiące złotych 00/100).**
- Warunkiem przystąpienia do przetargu jest wpłacenie wadium, którego wysokość ustalono dla danej nieruchomości w wysokości 103 200,00 zł. Wpłaty należy dokonać na konto Urzędu Gminy nr: 55 9021 1018 0100 0185 2001 0016 B.S. Wspólna Praca w Kutnie oddział w Krzyżanowie lub kasie Urzędu Gminy w Krzyżanowie **do dnia 13.01.2025 roku do godz. 15.00.**
- Wysokość postąpienia zostanie ustalona przez uczestników przetargu, jednak nie może być mniejsza niż 1% określonej ceny wywoławczej.
- Przetarg odbędzie się w dniu **17 stycznia 2025 roku** w siedzibie Urzędu Gminy Krzyżanów – tymczasowy adres, Krzyżanów 17, 99-314 Krzyżanów, o godz. 9.00.
- Wadium może być wnoszone w pieniądzu, obligacjach Skarbu Państwa lub papierach wartościowych dopuszczonych do obrotu publicznego.
- Wadium wygrywającego przetarg zostanie zaliczone na poczet ceny nabycia, a pozostałym uczestnikom przetargu zostanie zwrócone w ciągu 3 dni roboczych od dnia rozstrzygnięcia przetargu, gotówką lub przelewem na konto podane przez uczestnika przetargu bez prawa do odsetek.
- Uchylenie się wygrywającego przetarg od zawarcia umowy notarialnej będzie skutkowało przepadkiem wadium.
- Wylicytowana należność za ww. nieruchomości płatna jest jednorazowo gotówką lub przelewem na konto Urzędu Gminy przed zawarciem umowy notarialnej.
- Osoby biorące udział w przetargu winny zapoznać się z przedmiotem przetargu przed jego rozpoczęciem, gdyż granice nabywanej nieruchomości nie będą wznawiane na koszt Gminy. Sprzedaż nieruchomości następuje na podstawie danych ewidencyjnych.
- Wszelkie koszty związane z zawarciem notarialnej umowy sprzedaży ponosi nabywca.

Bliższe informacje na temat przetargu można uzyskać w Urzędzie Gminy Krzyżanów, pokój nr 9, tel. /24/ 356 29 06.

WÓJT
mgr inż. Tomasz Jakubowski

Krzyżanów, dnia 30 października 2024 roku

eprasa.pl 82d3899d07

DROBNE

Finanse biznes

KREDYTY, POŻYCZKI

POŻYCZKA lombardowa do 2.000 zł, 795-871-222, 604-177-110

Zdrowie

POMOC CAŁODOBOWA

Odtruwanie, alkohol, kroplówki, 42-678-60-49, 602-691-580

Motoryzacja

OSOBOWE KUPIĘ

AUTOSKUP każde - 24h. Płacimy do 30% więcej niż u konkurencji. Zwrot OC, 507-109-646

1 - 001 absolutnie autoskup każdy autokasacja, 794-744-296

1 - 001 absolutnie autoskup wszystkie, 533-232-606

AUTA uszkodzone - Złomowanie, 604-542-022

AUTOSKUP - każda marka. Złomowanie, 881-388-982

AUTOSKUP - każdą markę. Najlepsze ceny!! Zadzwoń i Sprawdź!!!, 503-747-835

ROLNICZE KUPIĘ

1 - 001 skup ciągników i maszyn rolniczych, 533-232-606

ZABYTKOWE KUPIĘ

0011200657

KUPIĘ AUTA I MOTOCYKLE Z CZASÓW PRL /1940-90/
krajowe lub zagraniczne, rozbite, uszkodzone lub niekompletne.
510 644 013 513 640 246

Usługi

BUDOWLANO-REMONTOWE

MALOWANIE DACHÓW!
malowanie dachów,785-633-254

0011066008

OGŁOSZENIA DROBNE na TELEFON
800 472 852
42 647 28 52

OGRODNICZE

CIĘCIE drzew, rębak, karczowanie, Rozbiórki, koparki, podnośnik, 502-061-012, 513-149-330

CIĘCIE drzew, żywopłotów, koszenie traw, także wojewówdz., 695-238-997

ZAKŁADANIE trawników, koszenie, hydrosiew, karczowanie działek, 502-061-012, 513-149-330

PRZEPROWADZKI

Rutkowski przeprowadzki, 501-781-201

ZABEZPIECZAJĄCE

Auto-zamki, naprawa stacyjek. Immobilisery, Zawiszy 8, 602-724-868

Rolnicze

MASZYNY ROLNICZE

KUPIĘ ciągniki, przyczepy, maszyny rolne. Tel. 535135507.

AUTOPROMOCJA

ibo TWOJE DOMOWE BIURO OGŁOSZEŃ

Ogłoszenia drobne
w Twojej gazecie
zlecisz
bez wychodzenia
z domu
przez Internetowe
Biuro Ogłoszeń

ibo.polskapress.pl

REKLAMA 0011202354

BURMISTRZ ALEKSANDROWA ŁÓDZKIEGO

zamieszcza wyciąg z ogłoszenia na przetargi ustne nieograniczone

Lp.	Położenie nieruchomości	KW	Nr działki	Powierzchnia nieruchomości	Przeznaczenie w planie zagospodarowania przestrzennego	Cena brutto	WADIUM: 1) do kiedy wpłacić 2) wysokość	Data i godzina przetargu
1.	Brużyczka Księstwo, gm. Aleksandrów Łódzki	LD1G /00038123/1	43/14	0,1416 ha	1MN	101.500,00 zł	1) 3 grudnia 2024 r. 2) 20.300,00 zł	10 grudnia 2024 r. godz. 9.00
2.	Brużyczka Księstwo, gm. Aleksandrów Łódzki	LD1G /00038123/1	43/15	0,1272 ha	2MN	92.300,00 zł	1) 3 grudnia 2024 r. 2) 18.400,00 zł	10 grudnia 2024 r. godz. 9.30
3.	Brużyczka Księstwo, gm. Aleksandrów Łódzki	LD1G /00038123/1	43/17	0,1390 ha	1MN	99.800,00 zł	1) 3 grudnia 2024 r. 2) 19.900,00 zł	10 grudnia 2024 r. godz. 10.00
4.	Brużyczka Księstwo, gm. Aleksandrów Łódzki	LD1G /00038123/1	43/18	0,1272 ha	2MN	92.300,00 zł	1) 3 grudnia 2024 r. 2) 18.400,00 zł	10 grudnia 2024 r. godz. 10.30
5.	Brużyczka Księstwo, gm. Aleksandrów Łódzki	LD1G /00038123/1	43/25	0,1597 ha	1MN	113.500,00 zł	1) 3 grudnia 2024 r. 2) 22.700,00 zł	10 grudnia 2024 r. godz. 11.00
6.	Brużyczka Księstwo, gm. Aleksandrów Łódzki	LD1G /00038123/1	43/26	0,1462 ha	2MN	104.500,00 zł	1) 3 grudnia 2024 r. 2) 20.900,00 zł	10 grudnia 2024 r. godz. 11.30
7.	Brużyczka Księstwo, gm. Aleksandrów Łódzki	LD1G /00038123/1	43/86	0,1127 ha	5MN	82.700,00 zł	1) 3 grudnia 2024 r. 2) 16.500,00 zł	10 grudnia 2024 r. godz. 12.00

Przetarg odbędzie się w siedzibie Urzędu Miejskiego w Aleksandrowie Łódzkim, Plac Kościuszki 2 (budynek B - I piętro, sala ślubów).
Wadium należy wpłacić gotówką lub przelewem w kasie Urzędu Miejskiego w Aleksandrowie Łódzkim lub na konto Urzędu nr 37 8780 0007 0000 0231 1000 0009.
W przypadku wpłaty przelewem wadium musi wpłynąć na konto tut. Urzędu najpóźniej do dnia 3.12.2024 r.
Wadium wpłacone przez osobę, która wygra przetarg, zaliczone zostanie na poczet ceny nabycia, a w przypadku uchylenia się od zawarcia umowy, wadium ulega przepadkowi na rzecz sprzedającego. Pozostałym uczestnikom przetargu wadium zostanie zwrócone w terminie 3 dni od dnia przetargu przelewem na podane konto
bankowe lub w kasie Urzędu.
Ogłoszenie o przetargu publikowane jest na tablicy ogłoszeń tut. Urzędu, stronie internetowej www.aleksandrow-lodzki.pl, na BIP-ie tut. Urzędu, w prasie lokalnej i Biuletynie Informacyjnym 40 i cztery.

Szczegółowych informacji o nieruchomości będącej przedmiotem przetargu udziela Wydział Geodezji i Gospodarki Przestrzennej, pok. 112, tel. 42 270 03 54 i 42 270 03 53.
Burmistrz Aleksandrowa Łódzkiego zastrzega sobie prawo do odwołania przetargu jedynie z ważnych powodów oraz odstąpienie od zawarcia umowy w razie stwierdzenia, że przetarg został przeprowadzony z naruszeniem prawa.

REKLAMA 0011202374

BURMISTRZ ALEKSANDROWA ŁÓDZKIEGO

zamieszcza wyciąg z ogłoszenia na I przetarg ustny ograniczony

Położenie nieruchomości	KW	Nr działki	Powierzchnia działki	Przeznaczenie w planie zagospodarowania przestrzennego	Cena działki brutto	WADIUM: 1)do kiedy wpłacić 2) wysokość	Data i godzina przetargu
Aleksandrów Łódzki, ul. Protazego, obręb A-4	LD1G /00037610/5	220/3	57 m²	B30MN, „B''	13.000,00 zł	1) 5 grudnia 2024 r. 2) 2.600,00 zł	12 grudnia 2024 r. , godz. 11.00 Urząd Miejski w Aleksandrowie Łódzkim (budynek B – I piętro, sala ślubów).

Uzasadnienie wyboru formy przetargu:
Z uwagi na ograniczoną możliwość zagospodarowania nieruchomości będącej przedmiotem sprzedaży, w związku z niewielką powierzchnią działki oraz otoczenie sąsiednimi nieruchomościami już zagospodarowanymi, wybrana została forma przetargu ograniczonego do właścicieli nieruchomości sąsiednich, oznaczonych numerami działek: 220/6 i 222 położonych w Aleksandrowie Łódzkim, obręb A-4, które **zgłoszą w terminie do dnia 6 grudnia 2024 r. do godz. 12.00 pisemne uczestnictwo w przetargu poprzez złożenie wniosku, załączenie dowodu wpłaty wadium oraz ważnego dokumentu potwierdzającego własność nieruchomości sąsiedniej.** Wniosek należy złożyć w Urzędzie Miejskim w Aleksandrowie Łódzkim, Plac Kościuszki 2 (biuro podawcze, parter w budynku B od ul. 11 Listopada).
Wadium należy wpłacić gotówką lub przelewem w kasie Urzędu Miejskiego w Aleksandrowie Łódzkim lub na konto Urzędu nr 37878000070000023110000009.
Wadium wpłacone przez osobę, która wygra przetarg, zaliczone zostanie na poczet ceny nabycia, a w przypadku uchylenia się od zawarcia umowy, wadium ulega przepadkowi na rzecz sprzedającego. Pozostałym uczestnikom przetargu wadium zostanie zwrócone w terminie 3 dni od dnia przetargu przelewem na podane konto bankowe lub w kasie Urzędu.
Ogłoszenie o przetargu publikowane jest na tablicy ogłoszeń tut. Urzędu, stronie internetowej www.aleksandrow-lodzki.pl, na BIP-ie tut. Urzędu, w prasie lokalnej („Dziennik Łódzki") i biuletynie informacyjnym 40 i cztery.
Szczegółowych informacji o nieruchomości będącej przedmiotem przetargu udziela Wydział Geodezji i Gospodarki Przestrzennej, pok. 112, tel. 42 270 03 54 i 42 270 03 53.
Burmistrz Aleksandrowa Łódzkiego zastrzega sobie prawo do odwołania przetargu jedynie z ważnych powodów oraz odstąpienie od zawarcia umowy w razie stwierdzenia, że przetarg został przeprowadzony z naruszeniem prawa.

REKLAMA 0011203083

Burmistrz Koluszek

ogłasza:

pierwszy przetarg ustny nieograniczony (licytację) na dzierżawę działki gruntu, położonej w miejscowości Borowa, obręb Borowo I, gm. Koluszki, stanowiącej własność Gminy Koluszki:

- działka nr 125/40 o pow. 799 m², cena wywoławcza czynszu dzierżawnego 1000,00 zł brutto (z podatkiem VAT), wadium 100,00 zł, postąpienie minimalne 10,00 zł.

Zgodnie z ustaleniami miejscowego planu zagospodarowania przestrzennego obejmującego obręb Borowo I w gminie Koluszki, zatwierdzonego Uchwałą nr XXXIII/90/2017 Rady Miejskiej w Koluszkach z dnia 7 czerwca 2017 r., działka przeznaczona jest pod zabudowę mieszkaniową jednorodzinną o niskiej intensywności 10 MNN. Nieruchomość w ewidencji gruntów określona jest jako użytek – Lzr-RV.

Przetarg odbędzie się w dniu **13 grudnia 2024 r. o godz. 10.00** w siedzibie Urzędu Miejskiego w Koluszkach, ul. 11 Listopada 65, w sali nr 112.

Warunkiem uczestnictwa w przetargu jest wpłata wadium w kasie Urzędu Miejskiego w Koluszkach, w podanej wysokości danej działki, nie później niż do godz. 12.00 dnia 9 grudnia 2024 r. lub na konto Gminy Koluszki nr **92 1020 3352 0000 1102 0240 6890 PKO Bank Polski S. A. o/Koluszki** najpóźniej do dnia 9 grudnia 2024 r. (włącznie). Dowód wpłaty wadium musi dokładnie określać położenie i numer ewidencyjny działki. Za termin zapłaty uznaje się dzień wpływu należności na konto.

Burmistrz Koluszek zastrzega sobie prawo odwołania przetargu z ważnych powodów.

Pełna treść ogłoszenia przetargu wywieszona jest na tablicy ogłoszeń w siedzibie Urzędu Miejskiego w Koluszkach, ul. 11 Listopada 65 oraz zamieszczona na stronie internetowej Urzędu: www.koluszki.pl i na stronie internetowej Biuletynu Informacji Publicznej: www.koluszki.samorzady.pl.

Bliższych informacji udziela Referat Zagospodarowania Przestrzennego i Gospodarki Nieruchomościami Urzędu Miejskiego w Koluszkach, tel. (44) 725-67-54.

REKLAMA 0011201938

OGŁOSZENIE O SPRZEDAŻY NIERUCHOMOŚCI

Lakeford Investments sp. z o.o. z siedzibą w Warszawie [dalej: Spółka], działająca pod nadzorem korporacyjnym syndyka masy upadłości **Getin Noble Bank S.A. w upadłości,** zawiadamia o przetargu pisemnym, którego przedmiotem jest poniższa nieruchomość:

1) Prawo własności nieruchomości gruntowej zabudowanej budynkiem mieszkalnym, stanowiącej działkę oznaczoną numerem geodezyjnym nr 32/4, położonej przy ul. Morelowej 26 w Stróżu, gm. Andrespol, pow. łódzki wschodni, woj. łódzkie, dla której Sąd Rejonowy w Łodzi, Wydział XVI Ksiąg Wieczystych prowadzi księgę wieczystą nr LD1M/00159660/7, za cenę nie niższą niż **867 528,00 PLN (plus ewentualny podatek VAT).**

Charakterystyka oferty:

1) Kryterium wyboru oferty będzie najwyższa cena.
2) Ceny wywoławcze nieruchomości to kwoty wynikające z wartości rynkowych na podstawie operatów szacunkowych sporządzonych przez rzeczoznawców majątkowych.
3) Oferty należy składać osobiście w biurze w Chorzowie (41-506), ul. Działkowa 8, w dni robocze w godzinach od 8:00 do 19:00 lub przesłać pocztą [decyduje data i godzina wpływu do biura] w terminie wyznaczonym przez Spółkę **Lakeford Investments sp. z o.o. z siedzibą w Warszawie, tj. do dnia 5.12.2024 r.,** przy czym w ostatnim dniu terminu do godzin wskazanych w regulaminie dotyczącym przetargu danej nieruchomości, wraz z adnotacją pozwalającą na zidentyfikowanie, której nieruchomości dotyczy oferta. Szczegółowa treść adnotacji została określona w regulaminie przetargu.
4) Warunkiem uczestnictwa w przetargu jest uprzednia wpłata wadium w kwocie określonej w regulaminie przetargu, na rachunek bankowy Spółki, o numerze: **11 8436 0003 0000 0026 9541 0008 [Bank MBS].** Uznanie rachunku bankowego Spółki musi nastąpić najpóźniej w dniu poprzedzającym dzień otwarcia ofert. Wszystkie opłaty bankowe związane z przelewem wadium ponosi oferent.
5) Rozpoznanie ofert nastąpi w biurze w Chorzowie (41-506), ul. Działkowa 8, w dniu **5.12.2024 r. o godzinach wskazanych w regulaminach przetargów,** począwszy od godziny 12:15. Każdy z oferentów jest uprawniony do wzięcia udziału w posiedzeniu, na którym rozpoznane zostaną oferty.
6) W przypadku, jeżeli najwyższe oferty zawierać będą tę samą cenę lub ceny najwyższe różnić się będą o kwotę do 10% wartości najwyższej złożonej oferty, komisja przetargowa zakwalifikuje te oferty do dodatkowej licytacji ustnej, która odbędzie się w tym samym miejscu (ul. Działkowa 8, 41-506 Chorzów), w dniu rozstrzygnięcia przetargów (5.12.2024 r.).
Kwota postąpienia została określona dla każdego przedmiotu przetargu odrębnie oraz pozostała wskazana w regulaminie.
7) Zawarcie umowy sprzedaży nastąpi w terminie wyznaczonym przez Spółkę, nie dłuższym niż trzy miesiące od dnia rozstrzygnięcia przetargu.
8) Koszty transakcyjne sprzedaży ponosi wyłącznie nabywca.

Wszelkie informacje na temat nieruchomości objętych niniejszym ogłoszeniem można uzyskać pod numerem telefonu: **+48 32 555 02 37** w dni robocze od poniedziałku do piątku w godzinach od 8:00 do 19:00, jak również drogą elektroniczną pod adresem: **nieruchomosci@dailyservices.pl**.

www.dawro.pl

eprasa.pl 82d3899d07

REKLAMA 0011203122

ZARZĄD SPÓŁDZIELNI MIESZKANIOWEJ im. WŁADYSŁAWA JAGIEŁŁY w ŁODZI

ogłasza przetarg:

na pierwszeństwo zawarcia umowy o ustanowienie i przeniesienie odrębnej własności następujących lokali mieszkalnych:

- nr 142 w bloku nr 13 posadowionym w nieruchomości I-6 przy ul. Łagiewnickiej 102/116 w Łodzi, o powierzchni 29,64 m2, VII piętro, składającego się z 1 pokoju, kuchni, łazienki z w.c. i przedpokoju. Cena wywołania wynosi 187.000 zł.
- nr 323 w bloku nr 14 posadowionym w nieruchomości I-7 przy ul. Łagiewnickiej 80/98 w Łodzi, o powierzchni 29,64 m2, V piętro, składającego się z 1 pokoju, kuchni łazienki z w.c. i przedpokoju. Cena wywołania wynosi 193.000 zł.

Warunkiem przystąpienia do przetargu jest wpłacenie na rachunek bankowy Spółdzielni - nr rachunku 66 1020 3378 0000 1002 0010 8738, wadium w wysokości 15.000 zł najpóźniej do dnia 15.11.2024 r. do godziny 14.00 oraz do dnia 15.11.2024 r. do godziny 14.00 okazanie w siedzibie Spółdzielni w pokoju nr 114 dowodu wpłaty wadium i złożenie oświadczenia o zrzeczeniu się ewentualnych roszczeń co do stanu technicznego lokalu.

Jedno wpłacone wadium upoważnia do zakupu jednego lokalu.

Ujemne skutki nie zapoznania się przed przetargiem ze stanem technicznym lokalu, obciążają przystępującego do przetargu.

Lokale można oglądać w dniu 13.11.2024 r. w godzinach 14.00 - 15.00.

Przetarg odbędzie się w siedzibie Spółdzielni przy ul. Łagiewnickiej 118 w Łodzi - sala konferencyjna - parter w dniu 19.11.2024 r. o godzinie 16.00.

Minimalna kwota postąpienia ponad cenę wywołania wynosi 1.000 zł.

Zarząd Spółdzielni zastrzega sobie możliwość odstąpienia od przetargu na każdym jego etapie, bez podania przyczyny.

Wygrywający przetarg zobowiązany jest w terminie 30 dni od daty zamknięcia przetargu wnieść do Spółdzielni zadeklarowaną w wyniku przetargu kwotę oraz zawrzeć umowę w formie aktu notarialnego w ciągu 7 dni roboczych liczonych od daty wpływu na konto Spółdzielni środków finansowych z tytułu wygranego przetargu. Wynagrodzenie notariusza za ogół czynności notarialnych dokonanych przy zawarciu ww. umowy oraz koszty sądowe w postępowaniu wieczystoksięgowym obciążają wygrywającego przetarg.

Wadium nie podlega zwrotowi w przypadku gdy wygrywający przetarg w zakreślonym terminie 30 dni od daty zamknięcia przetargu nie wniesie zadeklarowanej kwoty i nie zawrze stosownej umowy w terminach określonych wyżej.

Bliższe informacje można uzyskać w siedzibie Spółdzielni przy ul. Łagiewnickiej 118 w Łodzi - pokój nr 114 oraz telefonicznie 42 656 97 56 wew. 44 lub kom. 515 038 387.

REKLAMA 0011201973

OGŁOSZENIE O SPRZEDAŻY NIERUCHOMOŚCI

Suburban Investments Group sp. z o.o. z siedzibą w Warszawie [dalej: Spółka], działająca pod nadzorem korporacyjnym syndyka masy upadłości **Getin Noble Bank S.A. w upadłości**, zawiadamia o przetargu pisemnym, którego przedmiotem jest poniższa nieruchomość:

1) Prawo własności nieruchomości gruntowej zabudowanej budynkiem mieszkalnym, stanowiącej działki oznaczone numerami geodezyjnymi 124/10, 124/11, 85/8, położonej przy ul. Sybiraków 8 w Pabianicach, gm. Pabianice, pow. pabianicki, woj. łódzkie, dla której Sąd Rejonowy w Pabianicach, Wydział V Ksiąg Wieczystych prowadzi księgę wieczystą nr LD1P/00025365/4, za cenę nie niższą niż **1 214 003,00 PLN (plus ewentualny podatek VAT).**

Charakterystyka oferty:

1) Kryterium wyboru oferty będzie najwyższa cena.
2) Ceny wywoławcze nieruchomości to kwoty wynikające z wartości rynkowych na podstawie operatów szacunkowych sporządzonych przez rzeczoznawców majątkowych.
3) Oferty należy składać osobiście w biurze w Chorzowie (41-506), ul. Działkowa 8, w dni robocze w godzinach od 8:00 do 19:00 lub przesłać pocztą [decyduje data i godzina wpływu do biura w terminie wyznaczonym przez Spółkę **Suburban Investments Group sp. z o.o. z siedzibą w Warszawie, tj. do dnia 5.12.2024** przy czym w ostatnim dniu terminu do godzin wskazanych w regulaminie dotyczącym przetargu danej nieruchomości, wraz z adnotacją pozwalającą na zidentyfikowanie, której nieruchomości dotyczy oferta. Szczegółowa treść adnotacji została określona w regulaminie przetargu.
4) Warunkiem uczestnictwa w przetargu jest uprzednia wpłata wadium w kwocie określonej w regulaminie przetargu, na rachunek bankowy Spółki, o numerze: **84 8436 0003 0000 0026 9546 0007 [Bank MBS].** Uznanie rachunku bankowego Spółki musi nastąpić najpóźniej w dniu poprzedzającym dzień otwarcia ofert. Wszystkie opłaty bankowe związane z przelewem wadium ponosi oferent.
5) Rozpoznanie ofert nastąpi w biurze w Chorzowie (41-506) ul. Działkowa 8, w dniu **5.12.2024 o godzinach wskazanych w regulaminach przetargów** począwszy od godziny 14:15. Każdy z oferentów jest uprawniony do wzięcia udziału w posiedzeniu, na którym rozpoznane zostaną oferty.
6) W przypadku, jeżeli najwyższe oferty zawierać będą tę samą cenę lub ceny najwyższe różnić się będą o kwotę do 10% wartości najwyższej złożonej oferty, komisja przetargowa zakwalifikuje te oferty do dodatkowej licytacji ustnej, która odbędzie się w tym samym miejscu (ul. Działkowa 8, 41-506 Chorzów), w dniu rozstrzygnięcia przetargów (5.12.2024).
   Kwota postąpienia została określona dla każdego przedmiotu przetargu odrębnie oraz pozostała wskazana w regulaminie.
7) Zawarcie umowy sprzedaży nastąpi w terminie wyznaczonym przez Spółkę, nie dłuższym niż trzy miesiące od dnia rozstrzygnięcia przetargu.
8) Koszty transakcyjne sprzedaży ponosi wyłącznie nabywca.

Wszelkie informacje na temat nieruchomości objętych niniejszym ogłoszeniem, można uzyskać pod numerem telefonu: **+48 32 555 02 37** w dni robocze od poniedziałku do piątku w godzinach od 8:00 do 19:00, jak również drogą elektroniczną pod adresem: **nieruchomosci@dailyservices.pl.**

www.dawro.pl

REKLAMA 0011203119

SPÓŁDZIELNIA MIESZKANIOWA „DĄBROWA” w Łodzi ul. Tatrzańska 112,

OGŁASZA

na dzień 06 grudnia 2024 roku w siedzibie Spółdzielni przy ul. Tatrzańskiej 112 pokój nr 14 o godz. 10.00 przetarg nieograniczony (otwarcie ofert) dla osób fizycznych lub prawnych, na uzyskanie pierwszeństwa objęcia zwolnionego lokalu mieszkalnego w zasobach SM ”Dąbrowa” w celu ustanowienia i przeniesienia prawa odrębnej własności lokalu.

W dyspozycji Spółdzielni znajduje się:

lokal mieszkalny nr 14 przy ul. Zbaraskiej nr 12 w Łodzi, blok nr 705

składający się z 2 pokoi, kuchni, łazienki z ubikacją oraz przedpokoju o łącznej powierzchni użytkowej 36,24 m2, położony na IV piętrze.

Cena wywoławcza stanowi wartość wkładu budowlanego i wynosi: **214 600,00 zł.**

Warunkiem przystąpienia do przetargu jest wpłacenie wadium na konto Spółdzielni najpóźniej na trzy dni przed dniem przetargu (otwarcie ofert). Za wywiązanie się ze zobowiązania uznaje się datę wpływu środków na konto Spółdzielni w dniu 03 grudnia 2024 roku. **Wadium wynosi 21 460,00 zł.**

Zgodnie ze świadectwem charakterystyki energetycznej budynku podajemy wskaźniki rocznego zapotrzebowania na:

EU = 84,87 kWh / (m^2* rok)
EK = 150,60 kWh / (m^2* rok)
EP = 199,10 kWh / (m^2* rok)
E_{CO2} = 0,0574 t CO_2 / (m^2* rok)
U_{OZE} = 0,00%

Oferty można składać w terminie od dnia 12 listopada 2024 roku do dnia 04 grudnia 2024 roku w sekretariacie Spółdzielni ul. Tatrzańska 112 pokój nr 14 w godz. 8.00 - 14.30 (we wtorki w godz. 10.00 - 16.30).

Oferty składa się w zamkniętych kopertach, uniemożliwiających zapoznanie się z treścią oferty. Nazwisko osoby składającej ofertę lub nazwa osoby prawnej nie podlega zastrzeżeniu, może więc być umieszczone na zewnątrz koperty.

Oferta powinna zawierać:

1) imię i nazwisko osoby lub nazwę i siedzibę firmy przystępującego do przetargu,
2) oferowaną kwotę stanowiącą kwotę wywoławczą powiększoną o kwotę przebicia lub jej wielokrotność,
3) w przypadku osób prawnych: do oferty należy dołączyć wypis z KRS wydany nie później niż 6-m-cy przed datą złożenia oferty,
4) zobowiązanie do zwrotu kosztów za ogłoszenie prasowe,
5) zobowiązanie do pokrycia kosztów zawarcia aktu notarialnego umowy o ustanowienie prawa odrębnej własności lokalu, jak również kwot należnych podatków.

Przystępujący do przetargu powinien wyrazić zgodę na przetwarzanie danych osobowych w celu przeprowadzenia postępowania przetargowego. Wzór oświadczeń do pobrania w dziale członkowsko - mieszkaniowym pokój nr 1 lub w sekretariacie Spółdzielni pokój nr 14.

Minimalna kwota przebicia stanowi 1000,00 zł lub wielokrotność tej kwoty.

Otwarcie ofert jest jawne. Otwarcia dokonuje Komisja przetargowa w obecności oferentów. Przetarg wygrywa uczestnik, który zaoferuje najkorzystniejszą kwotę. W przypadku gdy wpłyną oferty o najwyższej wartości opiewające na tę samą kwotę, Komisja przeprowadza ustną licytację w celu wyboru najkorzystniejszej oferty. Postąpienie w licytacji stanowi kwota przebicia w wysokości 1000,00 zł lub jej wielokrotność. W takim przetargu uczestniczą jedynie oferenci, których oferty opiewały na tę samą wartość.

Wadium przepada na rzecz Spółdzielni, jeśli wygrywający przetarg nie wniesie w terminie 30 dni od dnia rozstrzygnięcia przetargu zaoferowanej kwoty lub uchyla się od zawarcia umowy o ustanowienie prawa odrębnej własności lokalu w wyznaczonym przez Spółdzielnię terminie. Wygrywający przetarg zobowiązany jest do pokrycia kosztów zawarcia aktu notarialnego umowy o ustanowienie i przeniesienie własności lokalu oraz kosztów ogłoszenia prasowego. Skutki nie zapoznania się przed przetargiem ze stanem technicznym lokalu obciążają przystępującego do przetargu.

Zarząd Spółdzielni zastrzega sobie możliwość odstąpienia od przetargu na każdym jego etapie bez prawa dochodzenia roszczeń i bez podania przyczyny.

Mieszkanie do przetargu można oglądać w dniach od 05 listopada 2024 roku do 04 grudnia 2024 roku (klucze: Administracja ul. Tatrzańska 112 pokój nr 2).

Numer konta Spółdzielni: 52 1020 3378 0000 1202 0011 3548 PKO BP SA III O/Łódź.

Informacje o przetargu można uzyskać w siedzibie Spółdzielni pokój nr 1 lub telefonicznie: 42 25-36-444 lub 42 25-36-445.

REKLAMA 0011200625

Wójt Gminy Głowno

ogłasza drugi przetarg ustny nieograniczony na sprzedaż nieruchomości oznaczonej działką nr 667 w Woli Mąkolskiej

Przedmiotem przetargu jest nieruchomość, położona **we wsi Wola Mąkolska**, gmina Głowno, powiat zgierski, woj. łódzkie, oznaczona w ewidencji gruntów **numerem ewidencyjnym działki 667 (obręb Wola Mąkolska, Nr 0028)**, **o powierzchni 0,3201 ha.** Nieruchomość stanowi własność Gminy Głowno na podstawie księgi wieczystej **LD1G/00113710/3** prowadzonej przez Sąd Rejonowy w Zgierzu, V Wydział Ksiąg Wieczystych.

Cenę wywoławczą nieruchomości ustalono na kwotę **59.600 zł brutto (słownie: pięćdziesiąt dziewięć tysięcy sześćset złotych 00/100 gr).** Na cenę wywoławczą składa się kwota netto w wysokości 48.455,28 zł netto oraz 23% podatku VAT w kwocie 11.144,72 zł.

Wysokości wadium pobieranego tytułem zabezpieczenia kosztów w przypadku uchylenia się od zawarcia umowy wynosi **3.000,00 zł (słownie: trzy tysiące złotych 00/100 groszy).**

Termin przetargu ustala się **na dzień 12 grudnia 2024 r. o godz. 11:00** w siedzibie Urzędu Gminy Głowno przy ul. Kilińskiego 2 w Głownie, sala nr 6 (parter).

Szczegółowe informacje na temat przetargu znajdują się w załącznikach do Zarządzenia Nr 105/2024 Wójta Gminy Głowno z dnia 29 października 2024 r.

Ogłoszenie o przetargu zostało wywieszone na tablicy ogłoszeń Urzędu Gminy Głowno oraz opublikowane na stronie internetowej Gminy Głowno www.gmina-glowno.pl i stronie BIP Urzędu Gminy Głowno www.bip.gmina-glowno.pl.

W sprawach wymagających dodatkowych wyjaśnień informacje można uzyskać w Urzędzie Gminy Głowno, ul. Kilińskiego 2 w Głownie, pokój nr 5 lub telefonicznie (42) 719-12-91 wew. 115, od poniedziałku do środy w godzinach 7:30 - 15:30, w czwartki w godzinach 7:30 - 17:30, w piątki w godzinach 7:30 - 13:30 oraz mailowo: sekretariat@gmina-glowno.pl.

REKLAMA 0011203965

BURMISTRZ MIASTA OZORKOWA

podaje do publicznej wiadomości,

że w siedzibie Urzędu Miejskiego w Ozorkowie przy ul. Wigury 1 – na tablicy ogłoszeń na I piętrze oraz na stronach internetowych Urzędu Miejskiego w Ozorkowie, zamieszczone zostały dwa wykazy **z dnia 31 października 2024 roku:**

- nieruchomości w Ozorkowie przeznaczone do wydzierżawienia do lat trzech w drodze bezprzetargowej w celu zawarcia kolejnych umów,
- lokale użytkowe i gospodarcze w Ozorkowie przeznaczone do najmu do lat trzech w drodze bezprzetargowej.

REKLAMA 0011202923

Burmistrz Strykowa

informuje,

że na tablicy ogłoszeń w siedzibie Urzędu Miejskiego w Strykowie przy ul. Kościuszki 27 od dnia 5.11.2024 r. do dnia 26.11.2024 r. wywieszony będzie **wykaz lokalu mieszkalnego położonego w Strykowie przy ul. Kościuszki 61**, przeznaczonego do sprzedaży w drodze bezprzetargowej na rzecz najemcy.

Ponadto wykaz zamieszczono na stronie internetowej i w Biuletynie Informacji Publicznej Urzędu Miejskiego w Strykowie.

REKLAMA 0011202927

Ozorków, dnia 5.11.2024 r.

OBWIESZCZENIE BURMISTRZA MIASTA OZORKOWA

o wyłożeniu do publicznego wglądu projektu miejscowego planu zagospodarowania przestrzennego dla fragmentu miasta Ozorkowa ograniczonego ulicami: Zgierską, drogą krajowa nr 91, Maszkowską wraz z prognozą oddziaływania na środowisko

Na podstawie art. 17 pkt 9 i 11 ustawy z dnia 27 marca 2003 r. o planowaniu i zagospodarowaniu przestrzennym (t.j. Dz.U. z 2023 r., poz. 977 ze zm.) w związku z art. 67 ust. 3 ustawy z dnia 7 lipca 2023 r. o zmianie ustawy o planowaniu i zagospodarowaniu przestrzennym oraz niektórych innych ustaw (Dz.U. z 2023 r. poz. 1688) oraz na podstawie art. 39 ust. 1 i art. 54 ust. 2 i 3 ustawy z dnia 3 października 2008 r. o udostępnianiu informacji o środowisku i jego ochronie, udziale społeczeństwa w ochronie środowiska oraz o ocenach oddziaływania na środowisko (Dz.U. z 2024 r., poz. 1112 ze zm.) zawiadamiam o wyłożeniu do publicznego wglądu projektu miejscowego planu zagospodarowania przestrzennego dla fragmentu miasta Ozorkowa ograniczonego ulicami: Zgierską, drogą krajowa nr 91, Maszkowską wraz z prognozą oddziaływania na środowisko w dniach od 14 listopada 2024 r. do 5 grudnia 2024 r. w Urzędzie Miejskim w Ozorkowie, ul. Wigury 1, 95-035 Ozorków, pok. 205 w godzinach pracy urzędu oraz na Biuletynie Informacji Publicznej Urzędu Miejskiego w Ozorkowie w zakładce Prawo Lokalne/ Planowanie Przestrzenne w Gminie.

Dyskusja publiczna nad rozwiązaniami przyjętymi w projekcie planu miejscowego odbędzie się w dniu 3 grudnia 2024 r. o godz. 13:00 w Urzędzie Miejskim w Ozorkowie, ul. Wigury 1, 95-035 Ozorków, w sali posiedzeń (pok. 100).

Zgodnie z art. 18 ust. 1 ustawy o planowaniu i zagospodarowaniu przestrzennym, każdy, kto kwestionuje ustalenia przyjęte w projekcie planu miejscowego, może wnieść uwagę. Uwagi mogą być wnoszone w formie papierowej na adres Urzędu Miejskiego w Ozorkowie, ul. Wigury 1, 95-035 Ozorków, ustnie do protokołu lub w formie elektronicznej, w tym za pomocą środków komunikacji elektronicznej, w szczególności poczty elektronicznej na adres: sekretariat@umozorkow.pl z podaniem imienia i nazwiska albo nazwy oraz adresu zamieszkania albo siedziby, oznaczenia nieruchomości, której uwaga dotyczy, w nieprzekraczalnym terminie do dnia 20 grudnia 2024 r.

Równocześnie, zgodnie z art. 39 ust. 1 ustawy z dnia 3 października 2008 r. o udostępnianiu informacji o środowisku i jego ochronie, udziale społeczeństwa w ochronie środowiska oraz o ocenach oddziaływania na środowisko, informuję o możliwości składania uwag i wniosków w ramach strategicznej oceny oddziaływania na środowisko na zasadach określonych powyżej. Można zapoznać się z niezbędną dokumentacją sprawy na zasadach określonych powyżej.

Organem właściwym do rozpatrzenia uwag i wniosków jest Burmistrz Miasta Ozorkowa.

REKLAMA 0011202366

BURMISTRZ ALEKSANDROWA ŁÓDZKIEGO

zamieszcza wyciąg z ogłoszenia na przetargi ustne nieograniczone

Lp.	Położenie nieruchomości	KW	Nr działki	Powierzchnia nieruchomości	Przeznaczenie w planie	Cena brutto	WADIUM: 1) do kiedy wpłacić 2) wysokość	Data i godzina przetargu
1.	Stare Krasnodęby, gm. Aleksandrów Łódzki	LD1G /00108770/3 LD1G /00118466/2	19/5 19/6 (droga)	0,1487 ha + udział 1/6 cz. w drodze o pow. 0,0585 ha	B5MN/MR	96.000,00 zł	1) 4 grudnia 2024 r. 2) 19.000,00 zł	11 grudnia 2024 r. godz. 12.00
2.	Stare Krasnodęby, gm. Aleksandrów Łódzki	LD1G /00108770/3 LD1G /00118466/2	19/7 19/6 (droga)	0,1486 ha + udział 1/6 cz. w drodze o pow. 0,0585 ha	B5MN/MR	96.000,00 zł	1) 4 grudnia 2024 r. 2) 19.000,00 zł	11 grudnia 2024 r. godz. 12.30
3.	Stare Krasnodęby, gm. Aleksandrów Łódzki	LD1G /00108770/3 LD1G /00118466/2	19/9 19/6 (droga)	0,1486 ha + udział 1/6 cz. w drodze o pow. 0,0585 ha	B5MN/MR	112.900,00 zł	1) 4 grudnia 2024 r. 2) 22.500,00 zł	11 grudnia 2024 r. godz. 13.00

Przetargi odbędą się w siedzibie Urzędu Miejskiego w Aleksandrowie Łódzkim Plac Kościuszki 2 (budynek B - I piętro, sala ślubów).

Wadium należy wpłacić przelewem na konto Urzędu nr 37878000070000023110000009, powinno wpłynąć na konto tut. Urzędu najpóźniej do dnia 4.12.2024 r.

Ogłoszenie o przetargu publikowane jest na tablicy ogłoszeń tut. Urzędu, stronie internetowej www.aleksandrow-lodzki.pl, na BIP-ie tut. Urzędu, w prasie lokalnej i biuletynie informacyjnym 40 i cztery.

Szczegółowych informacji o nieruchomości będącej przedmiotem przetargu udziela Wydział Geodezji i Gospodarki Przestrzennej, pok. 112, tel. 42 270 03 54 i 42 270 03 53.

Burmistrz Aleksandrowa Łódzkiego zastrzega sobie prawo do odwołania przetargu jedynie z ważnych powodów oraz odstąpienie od zawarcia umowy w razie stwierdzenia, że przetarg został przeprowadzony z naruszeniem prawa.

eprasa.pl 82d3899d07

Wiem, że moja popularność sięga zenitu i że wielu osobom to przeszkadza

Krzysztof Rutkowski w Pudelku Fot. Przemysław Świderski

Z ŻYCIA GWIAZD

Blanka Lipińska pcha partnera
Celebrytka nie chciała nadawać relacji z Pawłem Baryłą medialnego wyrazu. Ale ostatnio para zaliczyła debiut na ściance. „A pamiętam, jak mówiłaś, że nie chcesz już pokazywać swoich partnerów w social mediach. A teraz widzę, trochę tak pchasz tego Baryłę do tego świata" – napisała internautka. „To promocja programu z jego udziałem" – odparła Lipińska.

Anna Kalczyńska poprowadzi serwis
Dawna gwiazda „Dzień dobry TVN" kilka miesięcy temu została nagle bez pracy z dnia na dzień. Teraz dołącza do zespołu stacji TVP World. Poprowadzi emitowany od lipca wieczorny serwis informacyjny „World News Tonight". Z myślą o niej w ramówce znajdzie się też nowy program publicystyczny – „Face to Face".

Agnieszka Włodarczyk zbiła gorączkę
Celebrytka zameldowała się niedawno w Bahrajnie, gdzie jej partner Robert Karaś weźmie udział w triathlonie. Jest z nimi również ich trzyletni syn Milan. Niestety, chłopiec źle się poczuł. „Milan wczoraj w szpitalu dostał zastrzyk. Teraz podaję mu antybiotyk doustnie i walczymy z gorączką, która nie opuszcza" – poinformowała Włodarczyk za pośrednictwem instagrama. Nazajutrz rodzicom udało się jednak zbić gorączkę. „Dziś zero gorączki, dobre samopoczucie, tylko apetyt został do naprawienia" – napisała Włodarczyk. Fot. Sylwia Dąbrowa

W TELEWIZJI

Raport z Auschwitz
Ale Kino+ HD, 20:10
Dwaj słowaccy Żydzi uciekają z Auschwitz-Birkenau, zabierając ze sobą plany obozu, spisy ludzi skazanych na śmierć i etykiety z cyklonu B. Opracowują raport o funkcjonowaniu obozu, ale jest to tak przerażające, że nikt nie chce w to uwierzyć.

Pod okrutnym niebem
TVP Dokument, 21:25
Reporter John Sweeney, reżyser Caolan Robertson, fotograf Paul Conroye i dziennikarka Zarina Zabrisky ukazują realia życia i warunki, z jakimi borykają się mieszkańcy Ukrainy. W pierwszych scenach filmu przedstawiają atak Rosjan na blok mieszkalny w styczniu 2023 roku, w którym ginie 47 osób, w tym dzieci.

Belfer
Metro, 21:35
Śmierć dziewczyny wstrząsa lokalną społecznością. W tym samym czasie w Dobrowicach zjawia się nauczyciel z warszawskiej szkoły (Maciej Stuhr). Rozpoczyna własne śledztwo. Wszyscy mieszkańcy się znają i wiedzą o sobie wszystko, jemu nikt niczego nie powie...

The Independent
Polsat, 23:00
W trakcie przełomowych wyborów młoda dziennikarka i jej mentor odkrywają spisek mogący wpłynąć na wynik głosowania. Stawką jest wybór pierwszej kobiety albo pierwszego niezależnego kandydata na urząd prezydenta.

KRZYŻÓWKA NR 171

Poziomo:
1) egipskie bóstwo z koszem na głowie,
6) fikcyjny potwór z Wyspy Czaszki,
10) „Grek …", film Michaela Cacoyannisa,
11) gatunek beznogiej jaszczurki,
12) gadatliwy osobnik, papla,
13) śnieżny pagórek na drodze,
16) rybożerny ptak z Mazur,
19) mityczny poszukiwacz złotego runa,
24) zawór zatrzymujący powietrze,
25) człowiek impulsywny, nerwus,
27) ilustracja w książce,
28) sygnał dźwiękowy w aucie,
29) bardzo drobny deszcz,
31) fragment warszawskiego Powiśla,
33) Krzysztof, uważany za odkrywcę Ameryki,
34) praktyczna lub teoretyczna,
36) szósta od Słońca planeta Układu Słonecznego,
37) teren nisko położony,
38) cielęca skóra na torebki,
39) Piotr, aktor z filmu „Chopin. Pragnienie miłości",
40) kojarzy się z urodzinami.

Pionowo:
1) chroniony ptak leśny,
2) śledzi ruch samolotów,
3) ciepłe okrycie wierzchnie,
4) roślina na kwaśną zupę,
5) wkładany do joggingu,
6) przyprawa o lekko pikantnym smaku,
7) nocą usiane gwiazdami,
8) ruchowa gra podobna do palanta,
9) rodzaj miodowo-migdałowego deseru,
14) imię Zając, aktorki z serialu „Pierwsza miłość",
15) nastrój powagi, wzniosłość,
17) ciepły, owocowy kolor,
18) bodziec skłaniający do działania,
20) roślina w akwarium, alga,
21) dobrze je trzymać na wodzy,
22) wystawne przyjęcie,
23) kraina wiecznych lodowców,
26) świnka wypełniona bilonem,
29) indiański but lub jadowity wąż,
30) muskularny człowiek,
31) oznajmia koniec lekcji,
32) stan chaosu, anarchia,
35) najwyżej położony punkt na niebie.

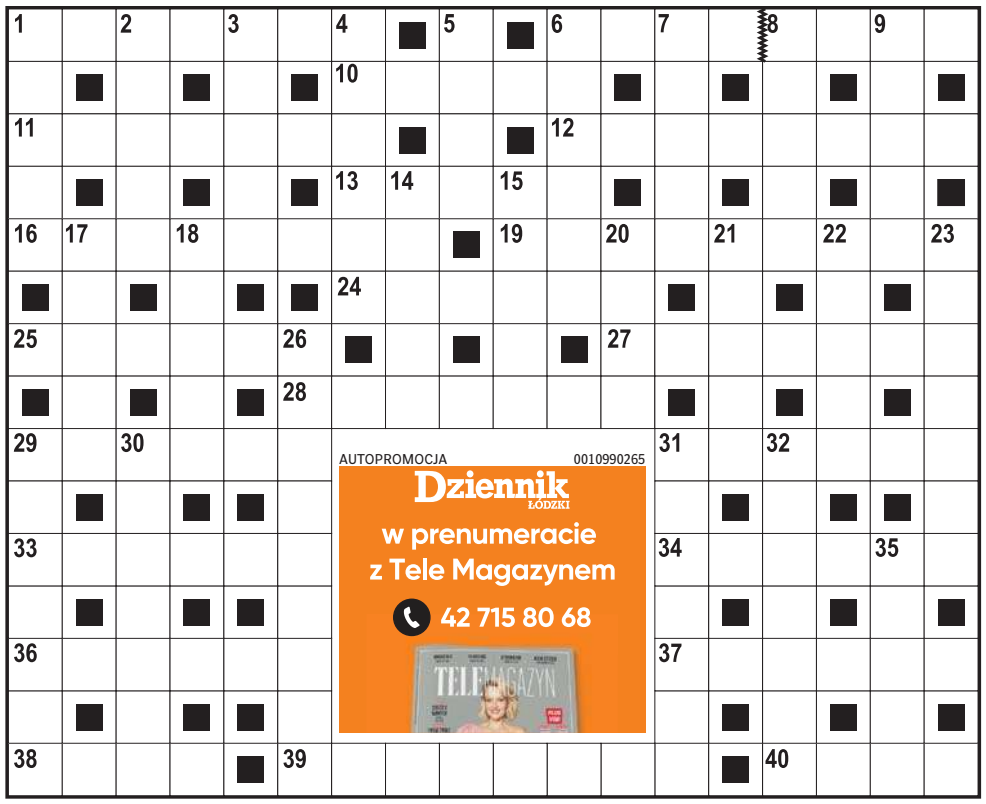

AUTOPROMOCJA 0010990265
Dziennik ŁÓDZKI
w prenumeracie z Tele Magazynem
42 715 80 68

ROZWIĄZANIE NR 170

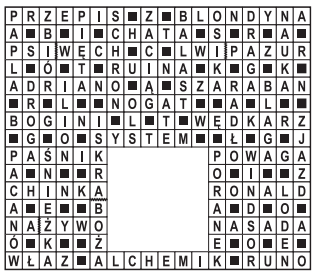

HOROSKOP

Wodnik (20.01 - 18.02)
Spodziewaj się dzisiaj nagłego zwrotu w sprawie, która wydawała się zmierzać prosto do celu. Horoskop dzienny zapowiada trudny dzień.

Ryby (19.02 - 20.03)
Nie wszystko będzie układać się po Twojej myśli. Horoskop na dziś wróży, że w trudnych sytuacjach możesz liczyć na pomoc bliskich osób.

Baran (21.03 - 19.04)
Horoskop dzienny na wtorek zapowiada, że bardzo chętnie zaangażujesz się dzisiaj w przedsięwzięcia realizowane przez inne osoby.

Byk (20.04 - 20.05)
Unikaj ludzi, którzy zwykle nie podzielają Twojego zdania. Horoskop dzienny ostrzega, że również dzisiaj nie masz co liczyć na kompromis.

Bliźnięta (21.05 - 21.06)
Twoje relacje z otoczeniem będą wyjątkowo poprawne. Horoskop na dziś zapowiada, że walnie przyczyni się do tego Twoja ugodowość.

Rak (22.06 - 22.07)
Nie odkładaj niczego na później. Horoskop dzienny na wtorek mówi, że zaległości na początku miesiąca mogą odbić się czkawką na końcu.

Lew (23.07 - 22.08)
Trzymaj kontrolę nad wydatkami. Horoskop dzienny radzi nie wchodzić nawet do tych sklepów, których witryny zdobi kartka z napisem „Okazja".

Panna (23.08 - 22.09)
Twoje upór i konsekwencja będą przynosić oczekiwane efekty. Horoskop na dziś mówi, że wieczorem postanowisz to uczcić z bliską osobą.

Waga (23.09 - 22.10)
Czeka Cię bardzo udany dzień. Horoskop dzienny na wtorek wyraźnie zapowiada, że wszystko będzie układać się po Twojej myśli.

Skorpion (23.10 - 21.11)
To, co dzisiaj zrobisz, stanie się inspiracją dla innych osób. Horoskop dzienny zapowiada, że niektórzy zechcą pójść Twoim śladem.

Strzelec (22.11 - 21.12)
Dotrze do Ciebie dobra informacja z najmniej oczekiwanego kierunku. Horoskop na dziś mówi, że nawet Twoi bliscy przetrą oczy ze zdziwienia...

Koziorożec (22.12 - 19.01)
Ktoś złoży Ci intrygującą propozycję. Horoskop dzienny na dziś mówi, że początkowo będziesz „na nie", ale później zmienisz zdanie.

Dziennik ŁÓDZKI
www.dzienniklodzki.pl

Redaktor naczelny **Marek Krzciuk**

Prezes Makroregionu **Aneta Sarga-Burtan**
Dyrektor sprzedaży makroregionu **Tomasz Sendek**
Dyrektor sprzedaży oddziału **Kamila Łuczyńska**

Redakcja ul. ks. I. Skorupki 17/19, 90-532 Łódź, **tel. 42 6659300, dziennik@dziennik.lodz.pl**
Druk Drukarnia ZPR Media S.A., 04-190 Warszawa, ul. Jubilerska 10

POLSKA PRESS GRUPA
Wydawca **Polska Press Sp. z o.o.**
ul. Domaniewska 45, 02-672 Warszawa, tel. 22 201 44 00, fax: 22 201 44 10

Prezes Zarządu Polska Press Grupy **Zenon Nowak**
Dyrektor artystyczny **Tomasz Bocheński**
Biuro Prasowe: **biuroprasowe@polskapress.pl**
Dyrektor kolportażu **Karol Wlazło**, Agencja AIP **kontakt@aip24.pl**
Biuro Konsumenta PPG, e-mail: biurokonsumenta@polskapress.pl, tel. 12 688 85 10

©℗ - umieszczenie takich dwóch znaków przy Artykule, w szczególności przy Aktualnym Artykule, oznacza możliwość jego dalszego rozpowszechniania tylko i wyłącznie po uiszczeniu opłaty zgodnie z cennikiem zamieszczonym na stronie www.dzienniklodzki.pl/tresci i w zgodzie z postanowieniami niniejszego regulaminu.

eprasa.pl 82d3899d07

W ŁKS rozczarowanie po porażce z Ruchem. Teraz mecz z Polonią

Dariusz Piekarczyk
d.piekarczyk@dziennik.lodz.pl

PIŁKA NOŻNA. **Nie tak to miało wyglądać. Kibice ŁKS Łódź liczyli, że ich ulubieńcy pokonają na swoim stadionie Ruch Chorzów. Stało się inaczej, to „Niebiescy" okazali się lepsi.**

FOT. ARTUR KRASZEWSKI/PRESS FOCUS/KSRUCH.COM

Chorzowianie z Ruchu (niebieskie stroje) okazali się lepsi od ŁKS Łódź (białe koszulki) w niedzielnym pojedynku na stadionie przy alei Unii 2. Porażka sprawiła, że zespół Jakuba Dziółki zajmuje w tabeli szóste miejsce, dające prawo gry o elitę w barażach

Goście wygrali niedzielne spotkanie, które obserwowało ponad 10 tysięcy kibiców, 1:0 (0:0). Gola, na poczatku drugiej połowy, strzelił Bartłomiej Barański. Trener łodzian Jakub Dziółka nie krył po ostatnim gwizdku sędziego rozczarowania, - Jesteśmy rozczarowani wynikiem - mówił szkoleniowiec. - W pierwszej połowie mieliśmy w sobie dużo emocji i to nam w niektórych sytuacjach przeszkadzało w podejmowaniu dobrych decyzji, szczególnie w działaniach z piłką. Nie byliśmy też powtarzalni w grze w ataku. Po zmianie stron mieliśmy sytuacje bramkowe, których nie wykorzystalismy. Po stracie bramki graliśmy konsekwentnie, dążąc do strzelenia goli, bo naszym celem było zwycięstwo. Statystyki meczu, jak na takiego przeciwnika są dobre. Cóż, rozpoczynamu przygotowania do spotkania z Polonią Warszawa.

I LIGA

Wyniki rozegranych meczów 15. kolejki: Znicz Pruszków - Stal Stalowa Wola 0:1 (0:0), Kotwica Kołobrzeg - Odra Opole 0:1 (0:1), Arka Gdynia - Wisła Płock 2:0 (0:0), Kotwica Kołobrzeg - Odra Opole 0:1 (0:1), Miedź Legnica - Pogoń Siedlce 4:1 (3:1). Warta Poznań - Chrobry Głogów 1:0 (1:0). Po zakmknięciu btego wydania „Dziennika Łódzkiego" zakończyły się poniedziałkowe (4 listopada) mecze: Wisła Kraków - GKS Tychy oraz Polonia Warszawa - Stal Rzeszów.

1. Termalika Nieciecza	15	35	32-12
2. Miedź Legnica	14	32	30-11
3. Arka Gdynia	15	30	31-12
4. Wisła Płock	15	28	25-20
5. Ruch Chorzów	15	25	18-17
6. ŁKS Łódź	15	24	24-15
7. Górnik Łęczna	15	24	22-19
8. Stal Rzeszów	14	22	27-19
9. Znicz Pruszków	15	21	20-19
10. Wisła Kraków	12	18	21-13
11. Polonia Warszawa	14	17	16-19
12. Warta Poznań	15	15	12-25
13. Kotwica Kołobrzeg	15	14	12-22
14. Odra Opole	15	13	13-31
15. Chorobry Głogów	14	12	13-25
16. GKS Tychy	14	11	7-17
17. Stal Stalowa Wola	15	11	12-23
18. Pogoń Siedlce	15	6	14-30

II LIGA

Po zamknięciu tego wydania „Dziennika Łódzkiego" zakończyło się niedzielne spotkanie Chojniczanki z Zagłębiem Sosnowiec. Na boisku był remis 1:1 (1:0). W poniedziałek (4 listopada) rozegrano mecz Podbeskidzia Bielsko-Biała z KKS Kalisz. Spotkanie zakończyło się po zamknięciu tego wydania naszej gazety.

III LIGA (GRUPA 1.)

W niedzielne popołudnie rozegrano w Skierniewicach mecz kończący 15. kolejkę. Niespodzianki nie było, bo niepokonana na tym obiekcie Unia, wygrała z Sokołem Aleksandrów 2:0 (0:0). Gole strzelili Damian Makuch (48) oraz Wadim Jaworski (83).
Skierniewiczanie otwierają trzecioligową tabelę mając na koncie 33 punkty. Na miejscu drugim plasuje się Legia II Warszawa (29), a na trzecim ŁKS Łomża (28). W najbliższą niedzielę Unię czeka wyjazdowy mecz z Legią II. Sokół zamyka tabelę - ma zaledwie 11 punktów.

Marcin Tybura zmierzy się z Brazylijczykiem Dinizem

Jacek Kmiecik
redakcja@dziennik.lodz.pl

MMA. **Marcin Tybura wróci do oktagonu na gali UFC 309 w nowojorskiej Madison Square Garden, 16 listopada, zmierzy się w wadze ciężkiej z niepokonanym Brazylijczykiem Jhonatą Dinizem.**

Uniejowianin zastąpi w coevencie walki wieczoru Jon Jones - Stipe Miocic cierpiącego na problemy zdrowotne Amerykanina Derricka Lewisa, który wycofał się w ostatniej chwili z pojedynku, mającym się odbyć w minioną sobotę na UFC Fight Night 246 w Edmonton. 38-letni Marcin Tybura jest weteranem UFC, z 20 walkami w największej na świecie organizacji mieszanych sztuk walki MMA. Swój ostatni pojedynek „Tybur" przegrał nieoczekiwanie w dwie minuty przez duszenie z Mołdawianinem Sergiejem „Niedźwiedziem Polarnym" Spiwakiem podczas sierpniowej UFC on ESPN 61 w Las Vegas. Wcześniej w marcu uniejowianin zdemolował Australijczyka Taia „Bam Bam" Tuivasa w pierwszej rundzie UFC on ESPN+ 97 w Las Vegas. 33-letni Jhonata Diniz ma zdecydowanie mniejsze doświadczenie w MMA od Tybury - dotychczas w oktagonie wystąpił zaledwie 8 razy. Przed przejściem do MMA Brazylijczyk był doświadczonym kickboxerem z imponującym rekordem i całkiem niezłym zestawem umiejętności. Do UFC dostał się dzięki zwycięstwu w programie Dana White's Contender Series, gdzie już w pierwszej rundzie pokonał Eduardo Nevesa. W swoim debiucie w UFC znokautował byłego zawodnika futbolu amerykańskiego Austena Lane'a, a w ostatnim starciu, trwającym pełne trzy rundy pokonał na punkty swojego rodaka Karla Williamsa.

FOT. UFC/X

Uniejowianin Marcin Tybura wystąpi w Nowym Jorku

Klasa Okręgowa: Historyczna wygrana Ustkowa. Mazovia zatrzymana przez rezerwy KS Kutno

Dariusz Piekarczyk
d.piekarczyk@dziennik.lodz.pl

PIŁKA NOŻNA. **Drużyny rywalizujące w czterech grupach Klasy Okręgowej rozegrały 12. kolejkę. Do końca rundy jesiennej pozostały jeszcze dwie serie spotkań.**

Przypominamy, że bezpośrednio do Betcris IV ligi awansują mistrzowie czterech grup. Wicemistrzowie też dostaną szansę, bo będą rywalizować w dwustopniowych barażach o jedno premiowane awansem miejsce. Pierwszy w historii mecz w Klasie okręgowej wygrał Ustków, który pokonał w Błaszkach Piasta 1:0 (0:0).Gola strzelił Łukasz Wałęsa. ©℗

FOT. UKS USTKÓW

Tak piłkarze UKS Ustków cieszyli się po historycznym awansie do Klasy Okręgowej. Ich obiekt nie orzeszedł weryfikacji i grają w Warcie, a w niedzielę pokonali Piasta Błaszki

KLASA OKRĘGOWA

Grupa I. Wyniki 13. kolejki: Łódzka Akademia Futbolu - AKS SMS II Łódź 2:1, Wiśniowa Góra - Włókniarz Konstantynów 4:1, Włókniarz Zgierz - Olimpia Karsznice 3:4, Orzeł Parzęczew - Uniejów 1:2, Włókniarz Pabianice - Iskra Dobroń 3:0, Stal Głowno - Rąbień 5:1, Boruta Zgierz - Ksawerów 4:0, KAS Konstantynów - LKS Różyca 1:1.

1. MKP-Boruta Zgierz	13	37	47-4
2. Włókniarz Pabianice	13	32	43-9
3. Stal Głowno	13	30	50-16
4. GKS Ksawerów	13	26	26-16
5. Łódzka Akademia Futb.	13	24	31-19
6. Andrespolia Wiśniowa G.	13	22	31-34
7. LKS Różyca	13	20	33-19
8. KAS Konstantynów	13	19	24-26
9. Orzeł Parzęczew	13	24	24-26
10. AKS SMS II Łódź	13	14	22-27
11. Włókniarz Zgierz	13	13	22-40
12. Iskra Dobroń	13	11	21-31
13. Olimpia Karsznice	13	11	17-39
14. Termy Uniejów	13	9	18-36
15. Włókniarz Konstantyn.	13	8	16-49
16. Victoria Rąbień	13	5	18-52

Grupa II. Wyniki 13. kolejki: Żytno - Przedbórz 2:0, Mierzyn - Justynów 0:8, Włókniarz Zelów - Stal Niewiadów 4:3, Szczerbiec Wolbórz - Ceramika II 3:1, Concordia Piotrków - Polonia Gorzędów 3:3, GKS II Bełchatów - Żarnów 4:1, Omega II Kleszczów - Drzewica 1:4, ESPN Bełchatów - Wola Krzysztoporska 1:4.

1. Włókniarz Zelów	13	31	48-20
2. MGKS Drzewica	13	30	36-20
3. LZS Justynów	13	27	46-17
4. GKS II Bełchatów	13	26	30-23
5. Polonia Gorzędów	13	25	37-15
6. Wolana Wola Krzysztop.	13	25	33-21
7. Stal Niewiadów	13	25	30-20
8. Concordia Piotrków	13	21	29-21
9. Omega II Kleszczów	13	19	33-36
10. Szczerbiec Wolbórz	13	15	19-40
11. Kasztelan Żarnów	13	14	27-24
12. ESPN bełchatów	13	12	21-38
13. Ceramika II Opoczno	13	9	18-32
16. Pilica Przedbórz	13	9	15-35
17. Victoria Żytno	13	7	16-39
18. LKS Mierzyn	13	2	8-45

Grupa III. Wyniki 13. kolejki: Słowian Dworszowice - Ekolog Wojsławice 1:4, Korab Łask - Pogoń Zduńska Wolsa 1:4, Prosna Wieruszów - Janiszewice 4:1, Jutrzenka Warta - Brąszewice 1:3, Konopnica - Warta II Sieradz 3:3, Piast Błaszki - Ustków 0:1, Galewice - Rusiec 1:1, Zawisza Pajęczno - Złoczewia 0:3.

1. Ekolog Wojsławice	13	33	44-11
2. Korab Łask	13	31	50-17
3. Pogoń Zduńska Wola	13	28	34-21
4. Warta II Sieradz	13	26	47-28
5. Złoczewia	13	25	39-18
6. Jutrzenka Warta	13	24	41-17
7. TS Janiszewice	13	22	32-18
8. UKS Galewice	13	22	27-22
9. LZS Brąszewice	13	18	26-26
10. Prosna Wieruszów	13	17	31-23
11. MLKS Konopnica	13	13	23-33
12. Hetman Rusiec	13	12	26-48
13. Słowian Dworszowice	13	10	26-35
14. Zawisza Pajęczno	13	10	18-52
15. UKS Ustków	13	3	12-58
16. Piast Błaszki	13	1	5-54

Grupa IV. Wyniki 13. kolejki: UKS SMS Łódź-Bedlno 3:2, Laktoza Łyszkowice - Gałkówek 3:1, Manchatan Nowy Kawęczyn - Witonianka 0:5, Wołucza - Jutrzenka Drzewce 2:1, Kutno II - Mazovia Rawa Mazowiecka 1:1, Wysokienice - Pogoń Bełchów 4:2, Koluszki - Olimpia Chąśno 4:1, Widok Skierniewice - Unia II Skierniewice 1:5.

1. Mazovia Rawa Mazow.	13	34	54-5
2. UKS SMS Łódź	13	32	40-14
3. Juvenia Wysokienice	13	31	29-21
4. Jutrzenka Drzewce	13	23	40-17
5. Olimpia Chąśno	13	23	26-16
6. Witonianka Witonia	13	23	27-20
7. Unia II Skierniewice	13	20	42-28
8. KKS Koluszki	13	19	32-27
9. LKS Gałkówek	13	19	30-34
10. Laktoza Łyszkowice	13	18	24-21
11. Widok Skierniewice	13	15	22-32
12. GLKS Wołucza	13	14	14-31
13. KS II Kutno	13	11	20-30
14. Pogoń Bełchów	13	9	22-51
15. GKS Bedlno	13	6	23-51
16. Manchatan Nowy Kaw.	13	4	16-63

eprasa.pl 82d3899d07

SPORT

www.sportowy24.pl

ANTONINA NOWAK Z ŁASKU W REPREZENTACJI POLSKI.

Antonina Nowak z drugoligowej Łaskovii Łask została powołana zgrupowanie siatkarskiej reprezentacji Polski do lat 16. Zgrupowanie w Dębicy rozpocznie się 10 listopada, a zakończy 18. Będzie jednym z etapów naborowo-selekcyjnym do kadry, a zakończy się mistrzstwami Europy Wschodniej EEVZA. Trenerami utalentowanej zawodniczki są Bogdan Lipowski oraz jego syn Filip. **D**

ARCHIWUM ŁASKOVII ŁASK

REPREZENTACJA POLSKI. W Rząśni rozegrany zostanie niedzielę (10 listopada) wyjątkowy mecz futsalowy. Reprezentacja Polski złożona z piłkarzy mających powyżej 35 lat zmierzy się z zespołem weteranów Czarnych. Początek spotkania o 13.**D**

Piątek i Buksa z golami

Bartosz Głąb
redakcja@polskapress.pl

W ostatni weekend dwóch polskich napastników występujących za granicą strzeliło gole - to Krzysztof Piątek i Adam Buksa. Swoją pierwszą asystę w tym sezonie Serie A zaliczył Nicola Zalewski.

Cała FC Barcelona, a zwłaszcza Robert Lewandowski, w ostatnim meczu hiszpańskiej La Liga nie zachwycili. Co prawda Duma Katalonii wygrała w derbach Katalonii z RCD Espanyol 3:1, ale druga połowa nie wyglądała najlepiej w wykonaniu podopiecznych Hansiego Flicka. Kapitan reprezentacji Polski przez całe spotkanie nie miał ani jednej bramkowej okazji. We Włoszech ze wszystkich reprezentantów Polski najbardziej wyróżnił się Nicola Zalewski. Od pierwszej minuty w meczu Interu Mediolan wyszedł Piotr Zieliński. Polak miał udział przy jedynym golu w tym meczu. Nerazzurri wygrali 1:0 i zbliżyli się w tabeli do liderującego Napoli na jeden punkt. Cały mecz w barwach FC Torino rozegrał Sebastian Walukiewicz, a jego zespół przegrał z AFC Fiorentiną 0:1. Nieco ponad pół godziny w ekipie FC Bologna zagrał Kacper Urbański w wygranym 1:0 meczu z US Lecce. W tym samym spotkaniu tylko na ławce rezerwowych zasiadł Łukasz Skorupski. Wciąż niezdolny do gry jest Paweł Dawidowicz, który nabawił się kontuzji na ostatnim zgrupowaniu reprezentacji Polski.

Holstein Kiel, w którym występuje Tymoteusz Puchacz, wygrał swój pierwszy mecz w najwyższej klasie rozgrywkowej. Beniaminek Bundesligi pokonał u siebie 1.FC Heidenheim 1:0, a reprezentant Polski grał do 78. minuty. W ubiegły weekend po golu strzelili dwaj polscy napastnicy. Krzysztof Piątek trafił w doliczonym czasie gry przeciwko Konya-sporowi, ale jego Basaksehir przegrał na wyjeździe 2:3. Natomiast swoją pierwszą bramkę po powrocie po kontuzji zdobył Adam Buksa, który trafił w rywalizacji z Brondby IF. Jednak FC Midtjylland, w którym występuje Polak, przegrał aż 1:5. Do gry po kontuzji i operacji wciąż nie wrócił Jakub Piotrowski. Pomocnik reprezentacji Polski już na poprzednim zgrupowaniu kadry narzekał na uraz, przez co nie zagrał w żadnym z październikowych spotkań.

Występy kadrowiczów powołanych na ostatnie mecze Ligi Narodów

Bramkarze:
Marcin Bułka (OGC Nice) - 90 minut i czyste konto w wygranym 1:0 meczu ze Stade Brest.
Bartosz Mrozek (Lech Poznań) - 90 minut w przegranym 0:2 meczu z Puszczą Niepołomice.
Łukasz Skorupski (Bologna) - ławka rezerwowych w wygranym 1:0 meczu z US Lecce.
Kacper Trelowski (Raków Częstochowa) - 90 minut i czyste konto w wygranym 1:0 meczu ze Stalą Mielec.

Obrońcy:
Jan Bednarek (Southampton FC) - 90 minut i żółta kartka w wygranym 1:0 meczu z Evertonem.
Bartosz Bereszyński (Sampdoria Genua) - 90 minut w przegranym 0:1 meczu z Brescią.
Paweł Dawidowicz (Hellas Werona) - kontuzja.
Jakub Kiwior (Arsenal FC) - ławka rezerwowych w przegranym 0:1 meczu z Newcastle United.
Kamil Piątkowski (RB Salzburg) - 45 minut w zremisowanym 0:0 meczu z Grazer AK.
Tymoteusz Puchacz (Holstein Kiel) - 78 minut w wygranym 1:0 meczu z Heidenheim.
Sebastian Walukiewicz (Torino FC) - 90 minut w przegranym 0:1 meczu z Fiorentiną.

Pomocnicy:
Michael Ameyaw (Raków Częstochowa) - kontuzja.
Przemysław Frankowski (RC Lens) - ławka rezerwowych w przegranym 0:1 meczu z PSG.
Jakub Kamiński (VfL Wolfsburg) - 11 minut w zremisowanym 1:1 meczu z FC Augsburg.
Bartosz Kapustka (Legia Warszawa) - 90 minut i gol w wygranym 2:1 meczu z Widzewem Łódź.
Jakub Moder (Brighton & Hove Albion) - 4 minuty w przegranym 1:2 meczu z Liverpool FC.
Maxi Oyedele (Legia Warszawa) - kontuzja.
Jakub Piotrowski (Łudogorec Razgrad) - kontuzja.
Sebastian Szymański (Fenerbahce Stambuł) - 66 minut w wygranym 3:2 meczu z Trabzonsporem.
Kacper Urbański (FC Bologna) - 34 minuty i żółta kartka w wygranym 1:0 meczu z US Lecce.
Nicola Zalewski (AS Roma) - 66 minut i asysta w wygranym 3:2 meczu z Hellas Werona.
Piotr Zieliński (Inter Mediolan) - 84 minuty w wygranym 1:0 meczu z Venezią.

Napastnicy:
Robert Lewandowski (FC Barcelona) - 90 minut w wygranym 3:1 meczu z RCD Espanyol.
Krzysztof Piątek (Istanbul Basaksehir) - 90 minut i gol w przegranym 2:3 meczu z Konyasporem.
Karol Świderski (Charlotte FC) - 16 minut w wygranym po karnych meczu z Orlando City.
©℗

Nic dwa razy się nie zdarzy - Widzew przegrał z Legią

Dariusz Piekarczyk
d.piekarczyk@dziennik.lodz.pl

PIŁKA NOŻNA. **10 marca tego roku Widzew Łódź pokonał na swoim stadionie Legię Warszawa 1:0(0:0). W niedzielny wieczór zespół trenera Daniela Myśliwca poległ w Warszawie 1:2 (1:1).**

FOT. PAP/LESZEK SZYMAŃSKI

Radość widzewiaków po golu Sebastiana Kerka. Niestety łodzianie nie utrzymali remisu, a Legia strzeliła zwycięskiego gola, tuż przed końcowym gwizdkiem sędziego

Cóż, nic dwa razy się nie zdarza, przynajmniej pod rząd. Widzewiacy nie mogą natomiast wygrać meczu ligowego na stadionie przy Łazienkowskiej od 18 czerwca 1997 roku, kiedy to triumfowali 3:2 (0:1), przegrywając do 88 minuty 0:2. A więc klątwa warszawskiego obiektu trwa dla widzewiaków w najlepsze. Wracając do meczu, goście mogli wyjść na prowadzenie w 22 minucie, ale Jakub Sypek przegrał pojedynek sam na sam z Kacprem Tobiaszem. Odpowiedź legionistów była skuteczna, bo Bartosz Kapustka popisał się fantastycznym wolejem i skierował piłkę do siatki. Kilka minut później było 1:1, po tym jak Niemiec Sebastian Kerk wpakował piłkę do pustej bramki. W drugiej połowie blisko strzelenia gola był Fran Alvarez, który trafił w słupek z rzutu wolnego. Potem czerwoną kartkę (po raz czwarty w tym sezonie) ujrzał trener warszawian Goncalo Feio. Hitowy mecz z Lechem Poznań obejrzy więc z trybun. Mecz rozstrzygnął się w 86 minucie, po golu strzelonym głową przez doświadczonego Pawła Wszołka. Dla widzewiaków była to druga z rzędu porażka w ekstraklasie. W najbliższą sobotę (9 listopada) podejmują na swoim stadionie Zagłębie Lubin i będzie okazja na zwycięstwo. W każdym razie są faworytami meczu. ©℗

Legia Warszawa - Widzew Łódź 2:1 (1:1)
Bramki
1:0 - Bartosz Kapustka (37)
1:1 - Sebastian Kerk (41)
2:1 - Paweł Wszołek (86, głową)
Legia: Kacper Tobiasz - Paweł Wszołek, Radovan Pankov, Steve Kapuadi, Ruben Vinagre (89, Patryk Kun) - Bartosz Kapustka, Rafał Augustyniak (66, Jurgen Celhaka), Ryoya Morishita - Kacper Chodyna (89, Mateusz Szczepaniak), Marc Gual (74, Jean Pierre Nsame), Luquinhas (66, Wojciech Urbański). Trener: Goncalo Feio.
Widzew: Rafał Gikiewicz - Lirim Kastrati, Mateusz Żyro, Luis da Silva, Samuel Kozlovsky - Fran Alvarez, Juljan Shehu, Sebastian Kerk (65, Said Hamulic) - Jakub Sypek (65, Hilary Gong), Imad Rondić, Kamil Cybulski (65, Jakub Łukowski). Trener: Daniel Myśliwiec.
Żółte kartki: Steve Kapuadi, Bartosz Kapustka, Goncalo Feio (trener) - Jakub Sypek.
Sędziował: Damian Sylwestrzak (Wrocław).
Widzów: 26 236.

PKO EKSTRAKLASA

Wyniki pozostałych rozegranych meczów 14. kolejki: Motor Lublin - Pogoń Szczecin 4:2 (3:1), Puszcza Niepołomice - Lech Poznań 2:0 (2:0), Raków Czestochowa - Stal Mielec 1:0 (0:0), Górnik Zabrze - Jagiellonia Białystok 0:2 (0:0), Lechia Gdańsk - Cracovia 1:2 (0:2). Po zamknięciu wtego wydania „Dziennika Łódzkiego" zakończyły się spotkania: Zagłębie Lubin - Śląsk Wrocław oraz GKS Katowice - Korona Kielce .

Klasyfikacja skutecznych: 1. Leonardo Rocha (Radomiak) - 10, 2. Benjamin Kallman (Cracovia) - 9.

1. Lech Poznań	14	31	25-10
2. Jagiellonia Białystok	14	31	26-19
3. Raków Częstochowa	14	30	17-4
4. Cracovia	14	29	30-20
5. Legia Warszawa	14	25	26-14
6. Pogoń Szczecin	14	22	21-19
7. Piast Gliwice	14	20	16-14
8. Widzew Łódź	14	19	18-19
9. Górnik Zabrze	14	18	18-17
10. Motor Lublin	14	18	19-25
11. GKS Katowice	13	16	19-17
12. Zagłębie Lubin	13	15	11-19
13. Radomiak Radom	13	13	18-21
14. Stal Mielec	14	12	12-19
15. Korona Kielce	13	12	10-21
16. Puszcza Niepołomice	14	11	13-23
17. Lechia Gdańsk	14	10	17-28
18. Śląsk Wrocław	12	9	11-18

Puchar Polski. Wielkie mecze ŁKS oraz Unii

Dariusz Piekarczyk
d.piekarczyk@dziennik.lodz.pl

PIŁKA NOŻNA. **W poniedziałkowe popołudnie rozlosowano w siedzibie TVP pary 1/8 Pucharu Polski. Mecze zaplanowano na 4 grudnia.**

Absolutnie hitowe starcie czeka kibiców w Łodzi. Na stadion przy alei Unii 2 zawita bowiem ekstraklasowa Legia Warszawa. Kolejne sportowe święto w Skierniewicach, gdzie liderująca w III lidze Unia trenera Kamila Sochy podejmuje pierwszoligowy Ruch Chorzów. Gospodarze tego meczu wyeliminowalim już z rozgrywek Motor Lublin oraz GKS Katowice. Nie wykluczamy kolejnej niespodzianki. Widzew Łódź zmierzy się na wyjeździe z innym przedstawicielem elity Koroną Kielce.
Pozostałe pary 1/8: Śląsk Wrocław - Piast Gliwice, Olimpia Grudziądz - Jagiellonia Białystok, Pogoń Szczecin - Zagłębie Lubin, Sandecja Nowy Sącz - Puszcza Niepołomice oraz Polonia Warszawa - Wisła Karków. ©℗

FOT. TOMASZ KOWALCZYK

Kamil Sabiłło z Unii Skierniewice ma na koncie osiem goli w III lidze, 4 grudnia czeka go mecz Ruchem

eprasa.pl 82d3899d07