Nr 29 (860)
22 lipca 2020 r., rok XXI
ISSN 1641-7038
nr indeksu 27805X
cena 3,20 zł (VAT 5%)
www.twojglos.pl

Jesteśmy na Facebooku
TWÓJ GŁOS - gazeta powiatu ryckiego

9 771641 703001 29

TWÓJ Głos

20 lat

GAZETA POWIATU RYCKIEGO

Biegną z Warszawy do Krakowa

Darek Rutkowski i Michael Nowicki chcą zwrócić uwagę na problem depresji

STR. 3

Rząd nie zgodził się na zmianę granic między Dęblinem a Stężycą

STR. 12

UBEZPIECZENIA
AGENT UBEZPIECZENIOWY
Łukasz Owczarczyk
tel. 532 288 696
Żelechów / Kłoczew
więcej na str 3
REKLAMA

nasze portale:
tuRyki.pl; tuDeblin.pl

W NUMERZE:

GM. KŁOCZEW
Realizowane przez kłoczewski ośrodek kultury projekt profilaktyczny potrwa do końca sierpnia STR. 13

GM. NOWODWÓR
Umowa z firmą, która ma dostarczyć wóz pożarniczo - gaśniczy dla OSP Nowodwór została już podpisana STR. 14

GM. STĘŻYCA
Urząd ogłosił przetarg na remont dróg w miejscowościach Zielonka, Prażmów i Stężyca STR. 20

GM. UŁĘŻ
Panie wzięły udział w „spotkaniu z Gospodynią" STR. 21

EWAKUOWANO 9 OSÓB

Na stacji paliw Lotos w Rykach w niedzielę w nocy doszło do wycieku LPG. Strażacy przy pomocy kurtyn wodnych ograniczyli rozprzestrzenianie się chmury gazu. Konieczna była ewakuacja mieszkańców

STR. 3

Białorusin wpadł w pułapkę przy S 17

Załadowana metalowymi elementami ciężarówka ugrzęzła w rowie drogi technicznej przy ekspresówce. Kierowca w „pułapce" spędził dwa dni

STR. 4

Straty oszacował na 40 tys. zł. Chcą mu dać 12

- Mogą mi nic nie płacić, tylko żeby przywrócili moje działki do takiego stanu, jak przed budową obwodnicy - mówi Krzysztof Pawelec. Jeżeli nie dojdzie do porozumienia, mieszkaniec Ryk rozważa skierowanie sprawy do sądu

STR. 6

SONDA

Jaki masz stosunek do eutanazji?

DANUTA BROŻEK
Z DĘBLINA

Każdy z nas powinien żyć tyle ile, jest mu dane. Nie my dajemy dar, jakim jest życie i nie my decydujemy o śmierci. Człowiek nie ma takiej mocy.

JAN LISKOWSKI
Z DĘBLINA

Każdy dzień człowieka jest zapisany na górze. Będziemy żyć tyle, ile dał nam Bóg i nie powinniśmy decydować wcześniej o swojej śmierci.

GRAŻYNA SZCZYPIŃSKA
Z DĘBLINA

Nikt z nas nie ma prawa decydować o śmierci. To naturalny proces i niech tak pozostanie.

Liczba tygodnia

450

kilometrów

przebiegną w ciągu 8 dni Dariusz Rutkowski i Michael Nowicki

LIST DO REDAKCJI

Wybory, wybory...i po wyborach

Wybory już za nami. Teraz przyszedł czas na spokojną refleksję i ma się rozumieć spełnianie obietnic. Ile to podczas spotkań kandydaci nam naobiecywali „gruszek na wierzbie". Tak, to były „gruszki na wierzbie", bo przecież wiadomo, że możliwości Prezydenta RP są ograniczone. Prezydent nie ma u nas władzy wykonawczej. Prawdę mówiąc żaden kandydat mnie nie przekonał. Obaj wcześniej nie wiele zrobili, chociaż równie dużo obiecywali. Osobiście chciałbym żeby Prezydentem RP była osoba rzeczywiście ponad podziałami, mająca nie tylko odpowiedni staż życiowy, ale i polityczny. Takim Prezydentem, który nie dawałby się „ogrywać" starym, zachodnim i rodzimym „wyjadaczom politycznym". Tylko problem. Skąd takiego wziąć? Podczas debat i spotkań wyborczych chciałbym się dowiedzieć o stanie finansów Państwa. Budżet nie jest z gumy. Skąd te miliardy na różne programy. Przecież to olbrzymie sumy! Chciałbym się dowiedzieć, jak się sprawdzają programy socjalne, choćby 500+. Czy są tylko rozdawnictwem tego co inni musieli wypracować? Czy przyniosły zamierzony efekt? Jeśli tak to powinny być konkrety, jeśli nie, to korekta. Na co idą te szumne 2% PKB? Czy na modernizację armii, czy są po prostu przez MON „przejadane"? Co ze śmigłowcami? Co z marynarką, która pływa na „złomie"? Itp., itd. Na te i podobne ważne tematy żaden z kandydatów nie był łaskaw powiedzieć nic. Mnie osobiście „wynik" prawie 50/50 wiele mówi. Jeśli jest tak słodko i super, to dlaczego urzędujący Prezydent „wygrał" minimalnie? Dlaczego połowa Polaków, w tym wielu młodych, pokazało rządzącym „żółtą kartkę"? Myślę, że wiele w naszym kraju jest do poprawienia. Mam na myśli za szybkie i bezrefleksyjne uchwalanie prawa, a także styl rządzenia. Jeśli do wyborów parlamentarnych rząd się nie zreflektuje, Polacy pokażą tym razem „czerwoną kartkę" i będzie zmiana. Tylko kolejny problem. Jaka poważna formacja mogłaby zastąpić obecną? Studiując prawie 40 lat temu dziennikarstwo przyswoiłem sobie taką oto maksymę: „polityka ocenia się nie po tym co powie, że zrobi, tylko po tym co już zrobił". Dobrze by było, żebyśmy to sobie wszyscy dobrze zapamiętali.

Andrzej Matysiak

KOSZ ŻYCZEŃ

DLA
Alicji Ochalskiej
z Ryk

Z okazji Twoich urodzin Mamo za wczoraj i dziś, zawsze tak samo, każdym czułym serca uderzeniem i każdym z niego płynących życzeniem zdrowia, sił i codziennej radości wraz ze słowami największej wdzięczności za wszystkie dla nas trudy i starania składamy dzisiaj podziękowania. Eliza i Marta z rodzinami

DLA
Hanny Majek i Anny Lenartowicz

Z okazji imienin długich lat życia, zdrowia i sił, powodzenia w pracy i całym życiu, spełnienia najskrytszych marzeń, realizacji dobrych zamiarów i planów, pogody ducha, nadziei na lepszą przyszłość oraz wszelkiej pomyślności życzą pracownicy Publicznej Szkoły Podstawowej nr 2 w Rykach

DLA
Anny Błachnio
z okazji imienin

Szczęścia, zdrowia, pomyślności, czerp z życia same radości! Niech los Ci zawsze sprzyja, a co złe niech Cię omija. Dużo słodkości, szczęścia w miłości, samych luksusów, milion całusów. O czym myślisz, o czym marzysz niech Ci w życiu się przydarzy! Wszystkiego Najlepszego z okazji Twych imienin życzy grono pedagogiczne ZPO w Swatach

DLA
Pawła Seweryna
z Leopoldowa

Z okazji urodzin dużo zdrowia chociaż nie masz go dobrego, pociechy z dzieci i żony, jak najmniej kłopotów. Niech Cię Twój patron ma w opiece. Życzy zawsze pamiętająca i kochająca mama

DLA
Anny Seweryn
z Dąbi Starej z okazji imienin

Aniu dużo zdrówka, pociechy z dzieci, mniej kłopotów, zadowolenia z męża, żebyście szli jedną drogą i wzajemnie sobie pomagali - życzy teściowa

DLA
Martynki Seweryn
z Więckowa

Z okazji zbliżających się 6. urodzin dużo zdrowia, dobrej nauki od 1 września, jak do tej pory, żeby kochani Twoi rodzice, panie ze szkoły byli z Ciebie dumni, żebyś była najlepsza wnusią w rodzinie życzy babcia Ula

DLA
Oli Seweryn
z Dąbi Starej

Zokazji urodzin Olu bądź dzielna, jak twoja siostra Emilka. Życzy babcia

DLA
Emilki Seweryn z Dąbi Starej, Kingi Seweryn z Leopoldowa i Nikolki Niemczyk z Irlandii

Dużo zdrówka, dobrej nauki od września życzy zawsze pamiętająca babcia

DLA
Krzysztofa Bawolskiego
z Przykwy

W tym uroczystym dniu Twoich imienin szczere i serdeczne życzenia długich lat życia przepełnionych zdrowiem i szczęściem, pogody ducha, pomyślności ludzkiej życzliwości, dni pełnych słońca i radości oraz wszystkiego, co najpiękniejsze i najmilsze w życiu. Życzenia składają: Ela, Grażynka ze Zbyszkiem i Basia

WAŻNE TELEFONY

ALARMOWE

Policja	81 865 02 10
Straż	81 865 69 11

POGOTOWIA

Pogotowie ratunkowe	81 501 58 88
Posterunek energetyczny	81 865 25 40
Pogotowie gazowe	992

INSTYTUCJE I URZĘDY

Urząd Miejski w Rykach	81 865 71 10
Starostwo Powiatowe	81 865 74 50
Urząd Miasta w Dęblinie	81 883 00 01
Urząd Gminy w Stężycy	81 866 30 38 81 866 30 67
Urząd Gminy w Kłoczewie	25 754 31 99 25 754 31 40
Urząd Gminy w Nowodworze	81 866 10 18
Urząd Gminy w Ułężu	81 866 70 28
PUP w Rykach	81 865 33 46
PUP Filia w Dęblinie	81 883 02 26
Urząd Skarbowy	81 865 63 82 do 85
USC w Rykach	81 865 71 85, 865 23 95
USC w Dęblinie	81 883 06 29
Sąd rejonowy w Rykach:	
wydział karny	81 865 36 37
wydział cywilny	81 865 36 39
wydział rodzinny i nieletnich	81 865 36 40
wydział ksiąg wiecz.	81 865 36 38
Prokuratura rejonowa	81 865 60 41
ZUS dzwoniąc z telefonu stacjonarnego:	801 400 987
dzwoniąc z komórki lub zagranicy:	22 560 16 00
KRUS w Rykach	81 865 33 21
ARiMR w Rykach	81 865 64 69
SANEPID Ryki	81 865 16 37
Urząd Pocztowy Ryki	81 865 27 85
Urząd Pocztowy Dęblin	81 883 00 67, 883 00 68
PGKiM Ryki	81 865 15 39
MZGK Dęblin	81 883 01 03
MGCK w Rykach	81 865 16 16
MDK w Dęblinie	81 883 07 68
MGOSiR w Rykach	81 865 68 65
WTZ w Dęblinie	81 880 16 33
SASiP w Rykach	81 865 71 80
PCPR w Rykach	81 865 47 06
OPS w Rykach	81 865 71 70
OPS w Dęblinie	81 883 25 05, 883 02 16
OR-W w Rykach	81 473 60 20

DYŻURY APTEK

20 - 26 lipca

DĘBLIN
ul. Rynek 2
tel. 81 8883207

RYKI
ul. Poniatowskiego 64
tel. 81 8652231

27 lipca - 2 sierpnia

DĘBLIN
ul. Okólna 10
tel. 81 8830221

RYKI
ul. Szkolna 1
tel. 784585094

TWÓJ Głos
GAZETA POWIATU RYCKIEGO

REDAGUJE ZESPÓŁ:
Michał Gawryołek - red. naczelny, sekretarz redakcji, tel. 505 049 181, e-mail: michal@twojglos.pl
Zbigniew Jończyk - z-ca red. naczelnego, tel. 505 049 182, e-mail: jon.tg@op.pl
Tomasz Mikusek - tel. 606 694 364, e-mail: tomasz@twojglos.pl
Marlena Kuna - tel. 519 147 553, e-mail: marlena@twojglos.pl
Magdalena Grzelak - tel. 724 512 220, e-mail: magda@twojglos.pl
Tomasz Kępka - tomaszkepka@twojglos.pl.
DZIAŁ SPORTU: Adam Faluszczak - tel. 500 055 681, e-mail: awf@twojglos.pl
DZIAŁ REKLAMY: Małgorzata Gral - tel. 500 055 689, e-mail: reklama@twojglos.pl
SEKRETARIAT: Urszula Stoń (redakcja w Rykach)
WSPÓŁPRACUJĄ: mł. asp. Katarzyna Szewczuk (kronika policyjna), **kpt Jarosław Lasek** (kronika strażacka), **Mariusz Nastalski** (sport),
SKŁAD I ŁAMANIE: Marek Kurdziałek, Michał Gawryołek
WYDAWCA: Firma Wydawnicza Michał Gawryołek, ul. Szkolna 1, 08-500 Ryki
DRUK: Drukarnia AGORA w Warszawie, nakład: 5500 egz.

REDAKCJA:
RYKI: ul. Szkolna 1, 08-500 Ryki, tel. 81 86 56 155, e-mail: redakcja@twojglos.pl
O/DĘBLIN: ul. PCK 4, 08-530 Dęblin, tel. 503 993 383, e-mail: deblin@twojglos.pl

REKLAMĘ ZAMÓWISZ:
Małgorzata Gral, tel. 500 055 689, e-mail: reklama@twojglos.pl oraz w biurze, tel. 81 86 56 155

ADRESY SKRZYNEK KONTAKTOWYCH:
RYKI: wejście do redakcji (ul. Szkolna 1); Sklep Delikatesy Centrum (ul. Słowackiego 15b)
DĘBLIN: wejście do redakcji (ul. PCK 4); kiosk na stacji PKP (ul. Dworcowa); kiosk „Andbell" (vis a vis urzędu miasta - ul. Niepodległości)
KŁOCZEW: Sklep GS Kłoczew (ul. Długa)
STĘŻYCA: „APRO" Sklep Spożywczo-Przemysłowy; Sklep Spożywczo-Przemysłowy Anna Celińska
UŁĘŻ: Sklep Spożywczo-Przemysłowy „Groszek"
NOWODWÓR: Sklep Spoż.-Przemysłowy Sz. Kałaska; Sklep Spożywczo-Przemysłowy „U Leszka"
GRABÓW SZLACHECKI: A&M Sklep Spożywczo-Przemysłowy s.c.

Redakcja zastrzega sobie prawo zmiany tytułów, skracania i redagowania nadesłanych tekstów, nie zwraca materiałów nie zamówionych, nie ponosi odpowiedzialności za treść ogłoszeń, nie publikuje listów anonimowych (autor może sobie zastrzec imię i nazwisko do wiad. red)

Jesteśmy na Facebooku
Twój Głos - gazeta powiatu ryckiego

adres strony internetowej:
www.twojglos.pl

eprasa.pl 83fdfcb8d1

EWAKUOWANO 9 OSÓB

Strażacy ustawili dwie kurtyny wodne oraz podali prąd rozproszony, aby ograniczyć wyciek. W tym samym czasie został wstrzymany ruch samochodów na skrzyżowaniu ulic Lubelska, Żytnia i Janiszewska

Na stacji paliw Lotos w Rykach nastąpił wyciek gazu

Chmura gazu, która wydobyła się ze zbiornika była dość spora, na co wskazywały urządzenia pomiarowe. Strażacy przy pomocy kurtyn wodnych ograniczyli jej rozprzestrzenianie się.

Do zdarzenia doszło około godz. 23 w niedzielę. Na miejsce wezwano służby ratunkowe. - *Ustaliłem, że wyciek gazu ma miejsce z instalacji umieszczonej w studzience podziemnego zbiornika z LPG* - mówi dowódca akcji z JRG Ryki. Przed przyjazdem ratowników pracownicy stacji odłączyli prąd.

Strażacy ustawili dwie kurtyny wodne oraz podali prąd rozproszony, aby ograniczyć wyciek. W tym samym czasie został wstrzymany ruch samochodów na skrzyżowaniu ulic Lubelska, Żytnia i Janiszewska. Kierujący działaniami ratowniczymi polecił ewakuację dwóch rodzin z pobliskich domów. Ewakuowano dziewięć osób, w tym dwoje dzieci.

Zakręcenie głównego zaworu znacznie ograniczyło wyciek gazu. W trakcie prowadzonych działań na bieżąco monitorowano strefę dolnej granicy wybuchu. Na podstawie prowadzonych pomiarów dowódca podjął decyzję o podaniu kolejnych dwóch rozproszonych prądów wody.

Po konsultacji z serwisantem instalacji LPG zakręcono drugi zawór, tzw. fazy lotnej. Te działania doprowadziły do całkowitego zatrzymania wycieku. Pracownicy pogotowia gazowego, po dokonaniu pomiarów, stwierdzili brak zagrożenia. Wówczas ewakuowane osoby mogły powrócić do swoich mieszkań oraz przywrócono ruch na drogach.

Akcja zakończyła się po godz. 3 w poniedziałek

MG

Biegną z Warszawy do Krakowa

Chcą zwrócić uwagę na problem depresji i zaburzeń psychicznych

„Run Wisła 2020 dla zdrowej psychiki" to indywidualny projekt biegowy Michaela Nowickiego - Anglika polskiego pochodzenia, który od kilku lat mieszka w Polsce. W 450-kilometrowej trasie towarzyszy mu Darek „Rut" Rutkowski z Dęblińskiego Stowarzyszenia Sportowego „Orlęta".

18 lipca (sobota) biegacze wyruszyli z Warszawy. Przez 8 dni będą biegli wałem wiślanym. W sobotę (25 lipca) mają dotrzeć do Krakowa.

- *Biegniemy, aby zwrócić uwagę na problem depresji* - mówi pomysłodawca akcji. - *Chodzi o to, żeby ludzie przestali zamykać się w sobie. Koronawirus i akcja „zostań w domu" negatywnie wpłynęła na psychikę wielu osób. Niektórych moich znajomych nie ma już właśnie przez to, że „zostali w domu". To była głupota. Ktoś tu nie przemyślał sprawy* - dodaje Nowicki.

Dariusz Rutkowski (z lewej) z Dęblińskiego Stowarzyszenia Sportowego „Orlęta" jest ultra biegaczem i zwolennikiem biegania naturalnego. Michael Nowicki biega od 2000 roku. Wystartował w ponad 80 triatlonach oraz biegach długodystansowych. Podczas swojego projektu w 2012 roku przebiegł dystans z Londynu do Edynburga, pokonując trasę 724 kilometrów

NOCLEG W MIEŚCIE ORLĄT

W niedzielę (19 lipca) Michael Nowicki i Dariusz Rutkowski dobiegli do Dęblina. Panowie pojawili się około godziny 16. przy Miejskim Domu Kultury w Dęblinie witani przez burmistrz Beatę Siedlecką oraz członków Dęblińskiego Stowarzyszenia Sportowego „Orlęta", którego Darek jest sekretarzem.

- *Jest gorąco i parno. Bieg wałem wiślanym jest tak naprawdę biegiem terenowym. Zdarza nam się biec asfaltem, czy kostką, ale w większości trasa jest przełajowa. Jest mało miejsc wykoszonych. Ciekawe jest to, że wydaje się, że biegniemy po płaskim, a profil trasy jest cały czas pod górę* - opowiada Rutkowski.

Biegaczom towarzyszy na rowerze syn Michaela - Greg. - *Jest dzielny. Prawdziwy z niego fighter* - chwali syna ojciec. - *Od połowy trasy dołączy do nas moja dziewczyna, która będzie biegła fragmenty z naszym małym synkiem w wózku* - dodaje Michael.

Czego wam życzyć na kolejne kilometry? - pytamy biegaczy w Dęblinie. - *Przede wszystkim mocnej głowy i tego, by o naszej akcji usłyszało jak najwięcej osób* - odpowiadają zgodnie Darek i Miachael.

Marlena Kuna

Plan trasy

18 lipca: Warszawa – Wilga	65.86 km
19 lipca: Wilga – Dęblin	57.03 km
20 lipca: Dęblin – Kazimierz Dolny	37 km
21 lipca: Kazimierz Dolny – Józefów nad Wisłą	42.79 km
22 lipca: Józefów nad Wisłą – Sandomierz	51.38 km
23 lipca: Sandomierz – Połaniec	50.86 km
24 lipca: Połaniec – Kępa Sokołowska	76.17 km
25 lipca: Kępa Sokołowska – Kraków	68.96 km

cprasa.pl 8d1dfcb8d1

Pożar samochodu

RYKI 16 lipca na ul. Żytniej zapaliła się komora silnika samochodu osobowego. Wezwano straż pożarną. Podróżujący autem ewakuowali się z pojazdu, a do czasu przyjazdu ratowników działania gaśnicze prowadziły osoby postronne przy użyciu gaśnic proszkowych. Strażacy odłączyli dopływu prądu i paliwa (w tym LPG) i podali prąd piany do objętej pożarem komory silnika gasząc pożar.

WĘŻYKIEMJECHALI

10 lipca
Dęblin
J.F., lat 65, mieszkaniec Dęblina, kierował samochodem - 1,90 promila

11 lipca
Stryj
M.S., lat 39, mieszkaniec gminy Kłoczew, kierował samochodem - 1,92 promila

13 lipca
Ryki
M.D., lat 40, mieszkaniec gminy Stężyca, kierował motocyklem - 0,96 promila

17 lipca
Dęblin
J.G., lat 50, mieszkaniec gminy Stężyca, kierował rowerem - 1,22 promila

17 lipca
Dęblin
K.M.. lat 50, mieszkaniec gminy Stężyca, kierował rowerem - 1,24 promila

17 lipca
Dęblin
D.K., lat 44, mieszkaniec Dęblina, kierował rowerem - 0,82 promila

REKLAMA

UBEZPIECZENIA
Towarzystwo Ubezpieczeń Wzajemnych TUW

GOSPODARSTW I PRZEDSIĘBIORCÓW ROLNYCH
- OC rolnika
- Obowiązkowe budynków
- Upraw z dopłatami

KIEROWCÓW
- OC Obowiązkowe odpowiedzialności cywilnej
- AC Auto casco
- ASS Pomoc w podróży
- NNW Następstwa nieszczęśliwych wypadków

RODZINY
- Kompleksowe ubezpieczenie budynków mieszkalnych, mieszkań, ruchomości domowych
- Kompleksowe ubezpieczenie budynków w budowie

HONORUJEMY KARTĘ DUŻEJ RODZINY

AGENT UBEZPIECZENIOWY
Łukasz Owczarczyk, tel. 532 288 696

Od wtorku do soboty
Budynek Ratusza
lokal od strony północnej
ul. Rynek 1, 08-430 Żelechów

W poniedziałki
w Urzędzie Gminy Kłoczew
(w głównym korytarzu)
ul. Długa 67, 08-550 Kłoczew

BIAŁORUSIN WPADŁ W PUŁAPKĘ PRZY S 17

Operacja wyciągnięcia TIR-a trwała kilka godzin. - Pośpiech był tu niewskazany. Naczepa była mocno przechylona. Groziło jej przewróceniem. Trzeba było tak pracować, żeby nie narobić więcej szkód - mówi Tadeusz Zarychta z firmy Eurocar

Załadowana metalowymi elementami ciężarówka ugrzęzła w rowie drogi technicznej przy ekspresówce. Kierowca w „pułapce" spędził dwa dni

Wyjazd do Polski młody kierowca z Białorusi zapamięta na długo. Wiózł towar do Radomia. Na rondzie w Moszczance zjechał w dawną drogę krajową k17 w kierunku Lublina. Na wysokości Sierskowoli droga przechodzi wiaduktem nad „ekspresówką" i dalej biegnie po jej wschodniej stronie. Kierowca popełnił błąd. Zamiast na wiadukt, pojechał prosto.

NA KOŃCU DROGI STOI BRAMA

Problem w tym, że to droga techniczna i dojazdowa do pól. Po ok. 800-metrach stoi brama zamknięta na kłódkę. - *Jechałem pierwszy raz tą trasą. Tak poprowadziła mnie nawigacja* - tłumaczy Białorusin. Kiedy zorientował się, że dalej nie pojedzie, postanowił wycofać. - *Było ciemno. Nic nie widziałem* - opowiada. W pewnym momencie zrezygnował z cofania i postanowił zawrócić. Jak się później okazało, była to zła decyzja. Naczepa z 20-tonowym ładunkiem ugrzęzła w rowie.

TRZY HOLOWNIKI W AKCJI

Około 8-9 rano problemy kierowcy zauważyli pracownicy firmy PORR, która prowadzi jeszcze prace przy S 17. - *Kierownik wysłał mnie, żeby sprawdzić czy możemy jakoś pomóc. Myśleliśmy, że wystarczy koparka* - mówi pracownik. Nic z tego. Po kilku godzinach kierowca TIR-a zdecydował się skorzystać z pomocy firmy Auto Service Warowny w Dąbi Starej. Na miejsce przyjechał holownik, ale jak się okazało był za mały, żeby wydostać ciężarówkę z rowu.

Akcję wznowiono na drugi dzień. Na pomoc trzeba było wezwać dodatkowy sprzęt, w tym dźwig. - *To była wyjątkowo trudna akcja ze względu na brak miejsca do manewrów holownikami* - mówi Tadeusz Zarychta z firmy Eurocar ze Śniadówki, który przyjechał wesprzeć ratowników z Dąbi. Żeby pomóc kierowcy z Białorusi pracowały trzy ciężkie holowniki.

PRECYZYJNA ROBOTA

Operacja trwała długo. - *Pośpiech był tu niewskazany. Naczepa była mocno przechylona. Groziło jej przewróceniem. Trzeba było tak pracować, żeby nie narobić więcej szkód* - mówi pan Tadeusz. Holowniki centymetr po centymetrze wyciągały załadowaną naczepę z ciągnikiem siodłowym. Po około 2,5 godziny TIR stał na asfalcie. Kierowca nie krył zadowolenia. Mógł pojechać dalej. - *Mam nadzieję, że będzie miał nauczkę i bardziej będzie zwracał uwagę na znaki drogowe, a nie tylko to, co pokazuje nawigacja* - podsumowuje Tadeusz Zarychta.

PROSTO DO ... LASU

To nie pierwszy przypadek, kiedy TIR-y trafiają w „ślepą" uliczkę. Wszystko przez złe oznakowanie, które drogowcy wprowadzili w tym miejscu po oddaniu do użytku obwodnicy Ryk. Wynika z niego, że droga dojazdowa do pól ma pierwszeństwo przejazdu nad drogą krajową k-17 (obecnie droga wojewódzka). Tuż przed skrętem na wiadukt nad drogą ekspresową stoi znak, który informuje, że droga główna wiedzie prosto. Prosto do... lasu. O problemie pisaliśmy w maju tego roku.

- *Byłem świadkiem kilkunastu sytuacji, kiedy w tą wąską drogę wjeżdżały ciężarówki* - mówi Wojciech Piszczyński, który pierwszy zwrócił uwagę na ten drogowy absurd. Samochodem osobowym, czy nawet dostawczym nie ma problemu. Można spokojnie zawrócić po dojechaniu do końca drogi. Duże TIR-y mają problem, żeby wycofać spod lasu do drogi głównej. Nocą to prawie niemożliwe. - *Widziałem, że niektórzy stali do rana, żeby się rozwidniło i wtedy próbowali tyłować* - opowiada pan Wojciech.

„ŚLEPA DROGA" TO ZA MAŁO

Problem z oznakowaniem mają nie tylko kierowcy jadący k17 od Moszczanki, ale też z drugiej strony, z kierunku Lublina. Według oznakowania muszą zatrzymać się. Na wiadukcie przed skrzyżowaniem z drogą dojazdową do pól drogowcy ustawili znak STOP. - *Może się zdarzyć, że z tej drogi ktoś wyjedzie raz na tydzień, a zimą w ogóle nie będzie ruchu, bo pracy w polu nie ma* - rozkłada ręce sołtys Sędowic.

O problemie rozmawialiśmy z biurem prasowym Generalnej Dyrekcji Dróg Krajowych i Autostrad. Niedługo potem przy wjeździe na drogę dojazdową został ustawiony znak informujący, że to droga bez przejazdu. Okazuje się, że to za mało.

- *Widzimy potrzebę, żeby zmienić organizację ruchu w tym miejscu* - oznajmia Łukasz Minkiewicz z GDDKiA. Sprawa komplikuje się, bo obecnie to droga wojewódzka a nie krajowa. - *W porozumieniu z Zarządem Dróg Wojewódzkich uzgadniamy, jak zmienić ten stan rzeczy. Chcemy pomóc kierowcom i robimy wszystko, żeby jak najszybciej wprowadzić nową organizację ruchu* - zapewnia Łukasz Minkiewicz.

Zbigniew Jończyk

Komunizm wykorzenił godność i miłość

Głosi Chrystusa tam, gdzie wciąż toczy się wojna między Ukrainą a Rosją. 19 lipca Ryki odwiedził ks. Paweł Wierzchoń, misjonarz z diecezji odesko-symferopolskiej

Parafia Najświętszego Zbawiciela kolejny raz wsparła Kościół na Wschodzie. Dzięki gościnności ks. kan. Stanisława Chodźko minionej niedzieli Słowo Boże na każdej mszy św. głosił budowniczy kościoła pw. Matki Bożej Różańcowej w Mikołajewie.

Ks. Paweł Wierzchoń od 6 lat jest proboszczem parafii Mikołajew na Ukrainie. W Rykach zbierał pieniądze na dokończenie budowy nowego kościoła

WIARA WCALE NIE WYMARŁA

Misjonarzowi przypadła rola proboszcza na terenach liczących pół miliona ludności. Ale do katolicyzmu przyznaje się tam zaledwie 1% społeczeństwa. - *Do mojej parafii należy 50 osób. W starym kościele w Mikołajewie przychodzi nawet 150 ludzi, ale są wsie w okolicy, gdzie parafie mają po kilku lub kilkunastu wiernych* - przyznaje kapłan. Między innymi z tych powodów ta część Ukrainy jest uznawana za teren misyjny. Księża mają w nim sporo pracy. - *Wiara w ludziach nie wymarła, ale komunizm pozostawił wiele spustoszenia. Nie jest tu szanowana godność człowieka i brakuje miłości. Ludzie nie mogli przyjmować Chrystusa przez wiele lat. Teraz Kościół do nich wraca. Gdy Ukraina odzyskała niepodległość, świątynie zostały pootwierane* - zaznacza ks. Paweł.

Po tak długiej degradacji misjonarz musi się mierzyć z panującym ateizmem. Za to nadzieją napawają go tamtejsi Polacy. To wśród nich wiara najlepiej przetrwała. - *Ci ludzie przez lata odczuwali głód Boga. Modlili się w ojczystym języku w domach. Znają i śpiewają polskie kolędy* - zauważa ks. Wierzchoń.

POŁOWA PARAFIAN WYJECHAŁA

Dla takich parafian warto się starać, choć proces rozwoju wspólnoty trwa. - *Potrzebujemy wsparcia materialnego i modlitewnego* - tłumaczy ks. Paweł. Główną inwestycją, na której misjonarz skupia się od 8 lat jest budowa nowego kościoła. - *Budynek już stoi, ale trzeba wykończyć ołtarz i zewnętrzną elewację* - mówi ks. Wierzchoń.

Ale oprócz prac gospodarczych nie brakuje innych problemów. Najbardziej doskwierające są kwestie społeczne. - *Ludzie z niedostatku i braku nadziei wyjeżdżają na Zachód. Przez to ubywa wiernych. Wielu katolików z Kartą Polaka wyjeżdża z rodzinami do Polski. W mojej parafii w ciągu 10 lat, wskutek wojny, niemalże połowa parafian wyjechała* - tłumaczy misjonarz.

Problemem jest też postkomunistyczna, niesprzyjająca rozwojowi Kościoła polityka. - *Patriarcha moskiewski i władze nie sprzyjają katolikom. Tylko cerkiew może liczyć na wsparcie państwa* - zauważa. Paradoksalnie pewną nadzieję wniosła wojna. - *Ona odrodziła patriotyzm Ukraińców. Widać dążenie do zjednoczenia narodu, choć odczuwalny jest podział na siły prorosyjskie i proukraińskie* - podsumowuje ks. Paweł.

Tomasz Kępka

Egzemplarz nr 83 Wrzesnia

Ryki
ul. Warszawska 5

Godziny otwarcia:
pon. - sob. 6^{30} - 21^{30}
niedz. handlowa 9^{00} - 20^{00}

stokrotka

HIT RADIOWY i TV

Łopatka wieprzowa idealna na obiad
1 kg

8,99

TYLKO W SOBOTĘ 25 LIPCA

Brzoskwinie
1 kg

3,99

tylko w dniach **23-25.07**

HIT RADIOWY i TV

Masło ekstra Łaciate
200 g; Mlekpol; 17,45 zł/kg (przy zakupie 3 szt.)
Przy zakupie 1 szt. – 6,19 zł

-43%
kup **3** za **10,47** zł

3,49 /szt.
przy zakupie 3 szt.

Olej Kujawski
3 l; Kruszwica; 5,33 zł/l

15,99

1/2 LITRA PIWA ZAWIERA 25 GRAMÓW CZYSTEGO ALKOHOLU ETYLOWEGO.
SPRZEDAŻ ALKOHOLU OSOBOM DO LAT 18 JEST PRZESTĘPSTWEM.

PRODUKT MROŻONY

Lody Big Milk
1000 ml; wybrane rodzaje

7,99

Piwo Lech Premium
4 x 500 ml; puszka; 5,00 zł/l

9,99 /4-pak

Ręcznik Foxy Tornado
1 rolka

9,99

HIT RADIOWY i TV

0,70 zł /szt.

Kapsułki piorące Ariel
70 szt.; wszystkie rodzaje; 0,70 zł/szt.

48,99

Oferta obowiązuje od 23 do 29.07.2020 r.

eprasa.pl 83fdfcb8d1

STRATY OSZACOWAŁ NA 40 TYS. ZŁ. CHCĄ MU DAĆ 12

- Mogą mi nic nie płacić, tylko żeby przywrócili moje działki do takiego stanu, jak przed budową obwodnicy - mówi Krzysztof Pawelec. Jeżeli nie dojdzie do porozumienia, mieszkaniec Ryk rozważa skierowanie sprawy do sądu

Pan Krzysztof prezentuje to, co zostało po jego stawie w wyniku działań drogowców, w którym do niedawna pływały dorodne ryby

Choć obwodnica Ryk została oddana prawie rok temu, skutki prac budowlanych pan Krzysztof odczuwa nadal. Problemy zaczęły pojawiać się od samego rozpoczęcia budowy drogi ekspresowej nieopodal posesji Pawelców. - *Wyjeździli mi hektar trawy. Nie użytkuję łąki już przez 3 lata, bo się nie da wjechać kosiarką. Koleiny po ciężkich samochodach są po kolana* - mówi rolnik. Mieszkańcy skarżyli się na zalewająca ich posesję wodę. - *W kukurydzy usypali hałdę ziemi. Nie mogłem uprawiać swojego pola* - wylicza pan Krzysztof. Naprawił szkodę na własny koszt. - *Wyceniłem to na 1 tys. zł* - zaznacza. Mieszkaniec Ryk wspomina również ułożone tymczasowo betonowe płyty, żeby można było w ogóle przejechać samochodem. - *Wystawały druty. Kilka razy przebiliśmy opony. Zgłaszaliśmy to, ale nie było reakcji. Zawiozłem faktury z wulkanizacji do PORR. Usłyszałem, że zwrócą za wszystko, ale później* - wspomina. Pan Krzysztof przypomina sobie jeszcze sprawę „zabrania" mu części działki. Też interweniował u wykonawcy obwodnicy. - *Przyjechali i przestawili płot, ale zaczęli zakopywać gruz w ziemi. Wszystkiego trzeba było pilnować na każdym kroku. Czy tak powinno się to odbywać* - zastanawia się mieszkaniec Ryk.

ZDECHŁY WSZYSTKIE RYBY

Największe straty rodzina Pawelców poniosła przy budowie fragmentu odwodnienia „ekspresówki". - *Podłączyli się do mojego rowu. Spuszczali brudną wodę, która płynęła dalej do mojego stawu. Został całkowicie zamulony. Zdechły wszystkie ryby. W stawie woda zrobiła się pomarańczowa, pływały butelki, deski. Kierownik widział te martwe ryby i mówił, żebym się nie przejmował, bo na koniec za wszystkie szkody zapłacą. Teraz umywają ręce* - opowiada poszkodowany.

Pan Krzysztof jako przykład przywołuje budowę tej samej ekspresówki, ale przez inną firmę po „garwolińskiej stronie". - *Zupełnie inaczej traktowali tam mieszkańców* - twierdzi. Ma tam rodzinę. - *Najpierw wykonali drogi serwisowe, żeby mieszkańcy mogli jeździć, a później brali się za drogę główną. U nas było odwrotnie zostawili ludzi samych sobie* - żali się mężczyzna. Przypomina też sytuację, kiedy podczas budowy ekspresówki pyliło się od cementu. - *Przyszedł kierownik, powiedział, że zdaje sobie sprawę, że jest to uciążliwe. Później przyjechała firma i umyła dom z tego pyłu, a u nas było tylko lekceważenie* - mówi.

„KTO MI TO ZROBIŁ?"

Pan Krzysztof oszacował wszystkie swoje straty wynikłe po budowie obwodnicy. Przyjął ceny rynkowe. Wyszło 40 tys. zł. Przedstawiciele firmy PORR zaproponowali podpisanie ugody i wypłatę odszkodowania w wysokości 12 tys. zł. - *To śmieszne. Samo wykopanie sadzawki od nowa i wywiezienie zamulenia będzie kosztowało 25 tys. zł* - oznajmia mieszkaniec Ryk. Dodaje, że chodzi o przywrócenie stanu, sprzed budowy. - *Mogą mi nic nie płacić. Jest mi obojętne, czy sami oczyszczą staw czy wypłacą odszkodowanie i sam będę musiał wynająć koparkę, żeby to zrobić. Mam sporo zdjęć, które pokazują moje szkody* - zaznacza.

Kilka dni temu pan Krzysztof zainteresował swoją sprawą Generalną Dyrekcję Dróg Krajowych i Autostrad, czyli inwestora „ekspresówki". - *Rozmawiałem z dyrektorem, który obiecał mi pomóc* - oznajmia. Mężczyzna mówi, że jeżeli nie dojdzie do porozumienia, sprawa odszkodowania może skończyć się w sądzie. Chce jeszcze poczekać. - *Zaraz będą żniwa i tym będę musiał się zająć, ale jak nic się nie zmieni, to skieruję sprawę do sądu. W ugodzie napisali, że nie poczuwają się do winy. To kto mi to zrobił?* - rozkłada ręce Krzysztof Pawelec.

Do czasu oddania gazety do druku nie udało nam się uzyskać komentarza ze strony firmy PORR.

Zbigniew Jończyk

„Najtrudniejsze jest odebranie dziecka"

O wielu trudnych sprawach sądowych opowiada Krystyna Jopek. Emerytowana nauczycielka po raz kolejny została ławnikiem Sądu Rejonowego w Rykach

Krystyna Jopek przyznaje, że ma doświadczenie w pracy ławnika i zna tutejsze środowisko społeczne. - Pracowałam ponad 40 lat jako nauczyciel - mówi

Krystyna Jopek w zawodzie pracowała ponad 40 lat. - *Ubiegając się o to stanowisko kierowała mną chęć rozpoznawania potrzeb tego środowiska, które jest mi dobrze znane* - wyjaśnia pani Krystyna. Dęblinianka ma doświadczenie w pracy ławnika. Od 2004 roku pełni tę funkcję w Sądzie Rejonowym w Rykach. W latach 2004 - 2007 była ławnikiem w wydziale karnym, a od 2008 w wydziale rodziny i nieletnich. Przez ostatnie II kadencje była też przewodniczącą rady ławniczej. Obecna kadencja potrwa do 2023 roku.

ROZPACZ I PŁACZ NA SALI SĄDOWEJ

Przez lata pracy pani Krystyna poznała wiele ludzkich historii. Przyznaje, że najtrudniejsze są sytuacje, gdy dziecko zostaje porzucone, bez opieki lub odebrane. - *Inne trudne sprawy to te społeczno - bytowe rodziców, którzy nie są w stanie zapewnić odpowiednich warunków swoim pociechom. W pamięci zapadła mi matka, która nie mogła zabezpieczyć bytu swojemu dziecku, które nie ukończyło jeszcze 4 lat. Nie chciała się rozstać, ani rozdzielić go z rodzeństwem* - wspomina pani Krystyna. -*Była w tym sama, bo akurat partner ją porzucił. Nie mogła liczyć na jego wsparcie, bo żadna służba nie była w stanie go namierzyć. W sądzie matka uległa emocjom i rozpłakała się. Ten stan udzielił się także mi. To było silniejsze ode mnie* - dodaje. Kobieta zarabiała na rodzinę, ale mimo to pieniędzy brakowało. W takiej sytuacji trzeba podjąć mądrą decyzję. - *Podczas posiedzenia, gdzie obecny był sędzia oraz dwóch ławników zdecydowaliśmy, żeby pomóc kobiecie i nie pozbawiać jej opieki nad dzieckiem. To było najlepsze, co mogliśmy zrobić. Kobieta otrzymała wsparcie z różnych instytucji oraz pomoc kuratora* - wyznaje Jopek.

DZIECKO POZOSTAŁO SAMO

Innym razem matka przebywała z nowo narodzonym maleństwem w ośrodku opiekuńczo - wychowawczym, a za kilka dni miała odbyć się rozprawa. - *Okazało się, że kobieta wyszła z jakimś mężczyzną, a dziecko pozostało bez opieki. Wtedy natychmiast trzeba działać i zapewnić maluchowi dobre warunki* - wspomina.

Pani Krystyna zna tutejsze środowisko i wielokrotnie służyła głosem doradczym. Po odbyciu spraw „śledzi" losy osób, przeciwko którym toczą się postępowania. - *Wielokrotnie są to moi dawni wychowankowie i znam ich rodzinne historie w kilku pokoleniach. W takiej sytuacji mam pełny obraz i łatwiej jest mi podjąć decyzję* - kończy.

eprasa.pl 83

41 POLICJANTÓW AWANSOWAŁO

10 policjantek i 31 policjantów z ryckiej komendy i dęblińskiego komisariatu z rąk komendanta insp. Kazimierza Kuli odebrało akty mianowania na wyższe stopnie

Fot. KWP Ryki

Komendant powiatowy insp. Kazimierz Kula w imieniu swoim i swojego zastępcy mł. insp. Jacka Figla podziękował funkcjonariuszom i pracownikom ryckiej komendy za codzienną rzetelną i ofiarną pracę oraz wręczył akty mianowania na wyższe stopnie policyjne. Wśród korpusu oficerów starszych na stopień podinspektora mianowany został Robert Pawłowicz (naczelnik wydziału ruchu drogowego), natomiast w korpusie oficerów młodszych na stopień nadkomisarza awansowali Jacek Wójcik (z-ca komendanta komisariatu w Dęblinie) i Marcin Koper (komendant komisariatu w Dęblinie) oraz na komisarza Jarosław Chmielewski (naczelnik wydziału prewencji)

W tym roku policja obchodzi 101 lat swojego istnienia. Powstała na podstawie ustawy z 24 lipca 1919 roku. Data ta wiąże się z awansami, nominacjami i odznaczeniami dla funkcjonariuszy. Kilka dni przed rocznicą w Komendzie Powiatowej Policji w Rykach zorganizowano uroczystość upamiętniająca to wydarzenie. To wyjątkowy rok pod względem przyznanych awansów. Wyższymi szarżami policyjnymi może pochwalić się aż 41 funkcjonariuszy. Tegoroczne święto policjantów było też wyjątkowe, bo obchodzone przy zachowaniu obowiązującego reżimu sanitarnego w związku z zagrożeniem epidemiologicznym. W uroczystym apelu udział wzięli policjanci i pracownicy cywilnymi ryckiej jednostki. Za rzetelną i ofiarną pracę swoim podwładnym podziękował komendant Kazimierz Kula, który wręczył funkcjonariuszom akty mianowania na wyższy stopień.

Zbigniew Jończyk

Policyjne awanse

Na stopień podinspektora
Robert Pawłowicz

Na stopień nadkomisarza
Mariusz Koper, Jacek Wójcik

Na stopień komisarza
Jarosław Chmielewski

Na stopień aspiranta sztabowego
Andrzej Wiraszka, Michał Ziemianek

Na stopień starszego aspiranta
Mariusz Jóźwik, Agnieszka Marchlak, Radosław Żmuda

Na stopień aspiranta
Monika Bieńczyk-Skóra, Elżbieta Dziudzik, Joanna Jamrożek, Marcin Lewandowski, Dorota Trajer, Michał Wojtachnio, Paweł Trajer

Na stopień młodszego aspiranta
Kamil Chmielowski, Krzysztof Giza, Hubert Iwanek, Karol Łukasiak, Kamil Majek, Grzegorz Olszak, Paweł Stonio, Jeremi Wojnicki, Piotr Zarychta

Na stopień sierżanta sztabowego
Kamila Korda, Arkadiusz Kostyra, Rafał Sobieszek, Waldemar Witek

Na stopień starszego sierżanta
Damian Jędrys, Leszek Jóźwik

Na stopień sierżanta
Michał Cholewa, Paulina Kręcisz

Na stopień starszego posterunkowego
Adrian Czapla, Szymon Fiedorczyk, Paweł Kopyciński, Mateusz Kowalik, Justyna Lankamer, Daniel Pataj, Anna Zieliński, Marlena Żmuda

MATERIAŁ INFORMACYJNY

ROZMOWA

Studia bliżej rynku pracy

WOJCIECH MURDZEK, MINISTER NAUKI I SZKOLNICTWA WYŻSZEGO

Ile mamy w polskim systemie kierunków studiów dualnych, ilu studentów objęto takimi programami?

Wojciech Murdzek, Minister Nauki i Szkolnictwa Wyższego: Obecnie uczelnie prowadzą 54 kierunki na studiach dualnych. 40 kierunków prowadzonych jest na studiach pierwszego stopnia, 12 na studiach drugiego stopnia i dwa kierunki na jednolitych studiach magisterskich. W roku akademickim 2019/2020 tak studiuje 1817 osób.

Jakie uczelnie lub kierunki najlepiej sobie radzą z kształceniem dualnym?

Studia dualne prowadzone są na kierunkach o profilu praktycznym. Aktywnością w ich uruchamianiu mogą się wykazać szczególnie uczelnie zawodowe oraz politechniki prowadzące kształcenie wyłącznie na profilu praktycznym. Obecnie najwięcej kierunków studiów dualnych prowadzi m.in. Politechnika Śląska.

Jakie są plany na najbliższe lata odnośnie studiów dualnych?

Ministerstwo aktywnie wspiera rozwój studiów dualnych na kierunkach o profilu praktycznym. Narodowe Centrum Badań i Rozwoju ogłosiło konkurs w ramach Programu Operacyjnego Wiedza Edukacja Rozwój pn. **Studia dualne**, dotyczący opracowania i realizacji programów kształcenia przemiennego. MNiSW we współpracy z przedstawicielami środowiska akademickiego oraz pracodawców opracowało **ramy prowadzenia studiów dualnych**, które zostały wykorzystane przy realizacji konkursu rozstrzygniętego w czerwcu 2018. **Do dofinansowania wyłoniono 69 projektów o łącznej wartości ok. 128 mln zł.**
W najbliższych latach kontynuowane będzie także przedsięwzięcie „Dydaktyczna Inicjatywa Doskonałości", ukierunkowane na poprawę jakości kształcenia o profilu praktycznym w publicznych uczelniach zawodowych (w tym studiów dualnych) oraz cieszący się dużą popularnością program „Doktorat wdrożeniowy", w którym kształcenie prowadzone jest wspólnie z przedsiębiorcą zatrudniającym doktoranta. Wsparcie kształcenia przemiennego będzie także prowadzone w ramach projektów w nowej perspektywie finansowej UE 2021-2027.

Czy będziemy rozwijać inne formy dostosowywania efektów kształcenia do potrzeb rynku?

Niezbędnym elementem w osiąganiu efektów kształcenia są praktyki zawodowe. Dlatego też w Konstytucji dla Nauki wprowadziliśmy zapis o obowiązkowych sześciomiesięcznych praktykach zawodowych na studiach pierwszego stopnia i jednolitych studiach magisterskich. Jednocześnie, dzięki projektowi „Program praktyk zawodowych w PWSZ" uczelnie otrzymały wsparcie we wdrażaniu zapisów ustawy. Celem tego projektu było wypracowanie, testowanie i wdrożenie jednolitego systemu praktyk zawodowych. Opracowano Regulamin i instrukcje pilotażowych praktyk zawodowych w projekcie, który stanowił zbiór wymagań dotyczących programu praktyk. Projekt skierowany został do publicznych uczelni zawodowych oraz niepublicznych uczelni zawodowych, z którymi zawarto 88 umów na kwotę ok. 130 mln zł. W projekcie wzięło udział ponad 7 tysięcy studentów.

Czy mamy pomysły na kontynuację edukacji także dla absolwentów?

Z zainteresowaniem obserwujemy rosnącą popularność kursów typu MOOC (Massive Open Online Courses), dzięki którym możliwy jest rozwój kompetencji w ramach uczenia się przez całe życie. W 2018 r. Ministerstwo uruchomiło we współpracy z Fundacją Młodej Nauki **ogólnopolską platformę kursów typu MOOC**. Navoica to pierwsza platforma z tą nową formą kształcenia w Polsce, dostępna dla wszystkich zainteresowanych nauką i zdobywaniem nowych kompetencji i umiejętności. Kursy umieszczane na tej stronie są bezpłatne i dotyczą wszystkich obszarów kształcenia. Na platformie zostaną także umieszczone kursy wyłonione w ramach konkursu PO WER **„Kurs na MOOC" na stworzenie i realizację kursów edukacyjnych w formie e-learningu** stanowiących dodatkowy element procesu kształcenia na studiach I lub II stopnia i kursów typu (MOOC) dostępnych dla wszystkich chętnych. **Ich ukończenie ma prowadzić do uzyskania** co najmniej dwóch spośród następujących **kompetencji odpowiadających potrzebom społeczno-gospodarczym**: kompetencje językowe, informatyczne, analityczne, w tym umiejętność rozwiązywania problemów, komunikacyjne, w zakresie przedsiębiorczości. Kursy stworzą także możliwości dla osób, które nie uczestniczą w edukacji na poziomie wyższym, a są odbiorcami zajęć realizowanych w ramach trzeciej misji uczelni – młodzieży, seniorów czy osób, które chcą podnieść swoje kompetencje zawodowe – będzie to minimum 7000 osób. **Łączne dofinansowanie 51 wyłonionych w konkursie projektów wynosi ponad 19,5 mln zł.**

Ministerstwo Nauki i Szkolnictwa Wyższego

eprasa.pl 83fdfcb8d1

» KONKURS

WYBIERAMY PUPILA ROKU 2020

Posiadanie pupila to przyjemnosc, która daje nam duzo radosci. Głosuj na swoje ukochane zwierzatko i zdobywaj nagrody dla pupila oraz dla siebie. Głosowac mozna na kuponach wycietych z gazety, lub przez SMS-y (numer podany przy zdjeciu).

NAGRODY W KONKURSIE:

- za zajęcie I miejsca - zestaw karmy, pojemnik do jej przechowywania, przysmaki, zabawka, akcesoria dla pupila, upominek dla właściciela, rodzinny voucher na pobyt w Magicznych Ogrodach;
- za zajęcie II i III miejsca - zestaw karmy, pojemnik do jej przechowywania, przysmaki, zabawka, akcesoria dla pupila oraz upominek dla właściciela.

Głosowanie trwa do 23 lipca 2020 r. do północy.
Ogłoszenie wyników nastąpi 26 lipca w kompleksie „Wyspa Wisła" w Stężycy.
Zapraszamy do zabawy!
Zapraszamy właścicieli opublikowanych zdjęć po odbiór upominków, które należy odebrać w siedzibie redakcji (Ryki, ul. Szkolna1).

Sponsorami nagród są:

Magiczne Ogrody

Przychodnia Weterynaryjna Eskulap Dęblin

Twój Głos – Gazeta Powiatu Rykiego

Piesek Łatka
SMS o treści pupil.1 na numer 74567
(Koszt 4,92 zł z VAT za SMS)

Piesek Maks
SMS o treści pupil.2 na numer 74567
(Koszt 4,92 zł z VAT za SMS)

Piesek Dyzio
SMS o treści pupil.3 na numer 74567
(Koszt 4,92 zł z VAT za SMS)

Piesek Tuptuś
SMS o treści pupil.4 na numer 74567
(Koszt 4,92 zł z VAT za SMS)

Kot Kasztan
SMS o treści pupil.5 na numer 74567
(Koszt 4,92 zł z VAT za SMS)

Piesek Lila
SMS o treści pupil.6 na numer 74567
(Koszt 4,92 zł z VAT za SMS)

Kot Wojtek
SMS o treści pupil.7 na numer 74567
(Koszt 4,92 zł z VAT za SMS)

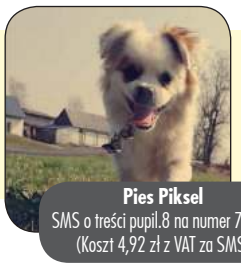
Pies Piksel
SMS o treści pupil.8 na numer 74567
(Koszt 4,92 zł z VAT za SMS)

Kot Bella
SMS o treści pupil.9 na numer 74567
(Koszt 4,92 zł z VAT za SMS)

Chomik Tosia
SMS o treści pupil.10 na numer 74567
(Koszt 4,92 zł z VAT za SMS)

Piesek Tofik (1)
SMS o treści pupil.11 na numer 74567
(Koszt 4,92 zł z VAT za SMS)

Piesek Tofik (2)
SMS o treści pupil.12 na numer 74567
(Koszt 4,92 zł z VAT za SMS)

Królik Perełka
SMS o treści pupil.13 na numer 74567
(Koszt 4,92 zł z VAT za SMS)

Piesek Loki
SMS o treści pupil.14 na numer 74567
(Koszt 4,92 zł z VAT za SMS)

Piesek Maja
SMS o treści pupil.15 na numer 74567
(Koszt 4,92 zł z VAT za SMS)

Piesek Czesio
SMS o treści pupil.16 na numer 74567
(Koszt 4,92 zł z VAT za SMS)

Piesek Bamse
SMS o treści pupil.17 na numer 74567
(Koszt 4,92 zł z VAT za SMS)

Kot Finka
SMS o treści pupil.18 na numer 74567
(Koszt 4,92 zł z VAT za SMS)

Piesek Perełka
SMS o treści pupil.19 na numer 74567
(Koszt 4,92 zł z VAT za SMS)

Piesek Franek
SMS o treści pupil.20 na numer 74567
(Koszt 4,92 zł z VAT za SMS)

Piesek Reksio
SMS o treści pupil.21 na numer 74567
(Koszt 4,92 zł z VAT za SMS)

Piesek Tekila
SMS o treści pupil.22 na numer 74567
(Koszt 4,92 zł z VAT za SMS)

Kot Abi
SMS o treści pupil.23 na numer 74567
(Koszt 4,92 zł z VAT za SMS)

Kot Jola
SMS o treści pupil.24 na numer 74567
(Koszt 4,92 zł z VAT za SMS)

Piesek Fifi
SMS o treści pupil.25 na numer 74567
(Koszt 4,92 zł z VAT za SMS)

Piesek Karmel
SMS o treści pupil.26 na numer 74567
(Koszt 4,92 zł z VAT za SMS)

Piesek Kodi
SMS o treści pupil.27 na numer 74567
(Koszt 4,92 zł z VAT za SMS)

Piesek Rubi
SMS o treści pupil.28 na numer 74567
(Koszt 4,92 zł z VAT za SMS)

Alpaka Rysio
SMS o treści pupil.29 na numer 74567
(Koszt 4,92 zł z VAT za SMS)

Piesek Fant Fal
SMS o treści pupil.30 na numer 74567
(Koszt 4,92 zł z VAT za SMS)

Piesek Kapsel
SMS o treści pupil.31 na numer 74567
(Koszt 4,92 zł z VAT za SMS)

Piesek Tobi
SMS o treści pupil.32 na numer 74567
(Koszt 4,92 zł z VAT za SMS)

Piesek Maczo
SMS o treści pupil.33 na numer 74567
(Koszt 4,92 zł z VAT za SMS)

Piesek Chiko
SMS o treści pupil.34 na numer 74567
(Koszt 4,92 zł z VAT za SMS)

Kotek Maja
SMS o treści pupil.39 na numer 74567
(Koszt 4,92 zł z VAT za SMS)

Piesek Pola
SMS o treści pupil.40 na numer 74567
(Koszt 4,92 zł z VAT za SMS)

Piesek Norman
SMS o treści pupil.35 na numer 74567
(Koszt 4,92 zł z VAT za SMS)

Kot Pan Kot
SMS o treści pupil.36 na numer 74567
(Koszt 4,92 zł z VAT za SMS)

Piesek Papi
SMS o treści pupil.37 na numer 74567
(Koszt 4,92 zł z VAT za SMS)

Piesek Morus
SMS o treści pupil.38 na numer 74567
(Koszt 4,92 zł z VAT za SMS)

KUPON

Swój głos oddaję na:

imię:

nazwisko:

ZDJĘCIA KONKURSOWE PUPILI ZOBACZ TEŻ NA NASZYCH PORTALACH: WWW.TURYKI.PL I WWW.TUDEBLIN.PL

eprasa.pl 83fdfcb8d1

Piesek Simba
SMS o treści pupil.41 na numer 74567
(Koszt 4,92 zł z VAT za SMS)

Kot Florcia
SMS o treści pupil.42 na numer 74567
(Koszt 4,92 zł z VAT za SMS)

Piesek Max
SMS o treści pupil.43 na numer 74567
(Koszt 4,92 zł z VAT za SMS)

Kot Mietka
SMS o treści pupil.44 na numer 74567
(Koszt 4,92 zł z VAT za SMS)

Kot Orego
SMS o treści pupil.45 na numer 74567
(Koszt 4,92 zł z VAT za SMS)

Pies Tofi
SMS o treści pupil.46 na numer 74567
(Koszt 4,92 zł z VAT za SMS)

Pies Nela
SMS o treści pupil.47 na numer 74567
(Koszt 4,92 zł z VAT za SMS)

Pies Riko
SMS o treści pupil.48 na numer 74567
(Koszt 4,92 zł z VAT za SMS)

Pies Sztos
SMS o treści pupil.49 na numer 74567
(Koszt 4,92 zł z VAT za SMS)

DALI LUDZIOM DUCHOWY LUZ

Koncert „Za balustradą świat", który odbył się w Kwadracie Artystycznym, był jednocześnie wieczorem autorskim Luizy Borkowskiej - Ziółkowskiej. Poetka i pisarka przedstawiła m.in. utwory, którymi zadebiutowała w Piwnicy Pod Baranami

Luiza Borkowska - Ziółkowska w Kwadracie Artystycznym przedstawiła m.in. utwory, którymi zadebiutowała w Piwnicy Pod Baranami

Luiza Borkowska - Ziółkowska i Michał Pastuszak oczarowali publiczność Kwadratu Artystycznego w Rykach 10 lipca. Poezja śpiewana przeplatana autorskimi tekstami pani Luizy podbiła serca publiczności.

- *Współczesna poezja jawi się nie tylko jako chaotyczna konfiguracja różnokierunkowych nurtów w piosence artystycznej, autorskiej, alternatywie czy story-tellingu, ale jako kulturowa obręcz, scalająca swym kręgiem wielu outsiderów* - mówi artystka.

Z Michałem Pastuszakiem łączy ją „pokrewieństwo twórczych dusz". Mają podobną wrażliwość i jak sami o sobie mówią, nierzadko (choć nie zawsze!) zbieżny odbiór sztuki maści wszelakiej. Przełamywanie tabu i awersja do pseudo normalizacji cywilizacyjnych kanonów to tematy, które często poruszają w swoich tekstach.

Borkowska - Ziółkowska Michała Pastuszaka poznała w ubiegłym roku podczas przygotowań do wieczoru autorskiego w Miejskim Domu Kultury w Dęblinie. I od wtedy trwa współpraca artystów. - *Każdy z nas ma swoją rodzinę, jest zabiegany zawodowo, realizuje się twórczo, a mimo to staramy się zrobić „coś fajnego". Takie wspólne działanie na rzecz kultury pozwala dać ludziom duchowy luz, wytchnienie, radość i nadzieję, zwłaszcza w tak dziwnym i trudnym czasie jak obecny* - wyjaśnia Luiza Borkowska - Ziółkowska.

Koncert „Za balustradą świat" w kamienicy przy Szkolnej 1 był jednocześnie wieczorem autorskim pani Luizy. Poetka i pisarka przedstawiła utwory, którymi m.in. zadebiutowała w Piwnicy Pod Baranami, i które pojawiły się w polonijnym almanachu „Boski Chór, t.16" wydanym pod patronatem Międzynarodowego Stowarzyszenia Artystów Autorów Dziennikarzy Prawników Virtualia Art z siedzibą w Belgii. Michał Pastuszak ubrał jej kompozycje w cudowny, eteryczny aranż, co pozwoliło stworzyć intymny, nostalgiczno-romantyczny, lekko osjaniczny klimat.

MO-J

O kobietach nie tylko dla kobiet

Ewa Jagiełło i Martyna Kozłowska wystąpiły wspólnie w Kwadracie po raz pierwszy. Obie mają niemal 10-letnią współpracę z Michałem Pastuszakiem

Przypomniały najpiękniejsze piosenki poruszające tematykę płci pięknej. Ewa Jagiełło i Martyna Kozłowska wystąpiły przed publicznością Kwadratu Artystycznego

Dzięki artystkom Miejskiego Domu Kultury w Dęblinie piątkowy wieczór (17 lipca) upłynął właśnie pod znakiem takich klimatów. Dominowała poezja śpiewana, pop i piosenka aktorska, a wszystko spięte wymownym tytułem „To nasza broń kobieca".

CIEKAWIE I „PO NASZEMU"

Do wkroczenia w świat muzyki zachęcił słuchaczy instruktor i akompaniator obu wokalistek. - *Będą to piosenki o kobietach, o ich dylematach i ich sytuacjach. Chcielibyśmy, aby nie była to jednak akademia ku czci pań, ale żebyśmy mogli się wszyscy dobrze bawić* - zaznacza Michał Pastuszak.

Dziewczyny zaśpiewały aż 20 dość znanych piosenek. Pojawiły się przedwojenne polskie szlagiery i młodsze utwory. Ciekawą propozycją była nastrojowa piosenka z repertuaru Bułata Okudżawy. Ale jak się okazało, same wokalistki najlepiej czuły się w repertuarze musicalowym. - *Naszą ulubioną jest „Szyba" z musicalu „Metro". Zaśpiewałyśmy ją w duecie. A cenimy ją dlatego, że została zrobiona najciekawiej i tak „po naszemu"* - mówią Ewa i Martyna. Dziewczyny są dobrze znane z takiego repertuaru. W duecie koncertują już od dwóch lat, a każda z osobna ma za sobą niemal 10-letnią współpracę z Michałem Pastuszakiem. - *To on aranżuje nam piosenki, ale nie jest tak, że są one tylko jego dziełem. My też mamy coś do powiedzenia, więc nasza współpraca układa się doskonale* - podkreślają dziewczyny.

Tomasz Kępka

Zabrzmiała muzyka na cześć św. Jana Pawła II

Grażyna Paczek z Towarzystwa Przyjaciół Dęblina wręczyła Jerzemu Kukli bukiet kwiatów

Gwiazdą trzeciego koncertu organowego był Jerzy Kukla, kierownik IV Międzynarodowych Spotkań z Muzyką Organową

Koncert odbył się w niedzielę (19 lipca) w kościele V Piusa Papieża w Dęblinie. Pan Jerzy wystąpił w zastępstwie za Veronikę Struck z Ukrainy, która nie dotarła ze względu na panującą pandemię. Artysta zabrał publiczność w historyczną podróż związaną z życiem i pontyfikatem papieża Polaka. - *W tym roku ojciec święty Jan Paweł II skończyłby 100 lat. Wybrałem utwory, które oscylowały wokół tego wydarzenia* - wyjaśnia.

Pierwsze trzy utwory były związane z początkami kościoła i bazyliki św. Piotra w Rzymie. - *To utwór, który wykorzystywał temat pieśni „Christus vincit, Christus regnat", który jest hejnałem radia Watykan* - oznajmia artysta. Kolejne, Feliksa Nowowiejskiego, były związane z biografią i myślą Karola Wojtyły. - *Zagrałem Rezurekcję u ojców Salezianów w Krakowie. W tym kościele, w czasie wojny, Jan Paweł II odprawił jedną ze swoich mszy prymicyjnych* - opowiada Kukla. - *Były też fragmenty z muzyki do Jeremiasza. To dramat, który był wystawiany w Teatrze Polskim w Bielsku - Białej i Karol Wojtyła również w nim zagrał. Muzykę do tej sztuki napisał Tadeusz Kocyba* - zaznacza.

Na zakończenie uczestnicy wysłuchali monumentalnej improwizacji Feliksa Nowowiejskiego na temat pieśni „Bogurodzica", będącej finałem IX symfonii organowej. To nawiązanie do motto św. Jana Pawła II: „Totus Tuus - Cały Twój".

- *Miałem okazję spotkać się z Janem Pawłem II osobiście i wręczyć mu jedną ze swoich płyt. Pozostał dla mnie drogowskazem, zwłaszcza przez pryzmat słów, które wypowiedział w Balicach w 1979 roku, żegnając się z rodakami: Zanim stąd odejdę pragnę, abyście całe dziedzictwo kulturowe, któremu na imię Polska przyjęli z wiarą, nadzieja i miłością". To topos mojej działalności artystycznej, której głównym celem jest propagowanie muzyki polskiej* - kończy.

Jerzy Kukla jest, jak sam o sobie mówi, pięcioboistą: organistą, dyrygentem, organmistrzem, muzykologiem i popularyzatorem muzyki organowej i zarazem organizatorem dęblińskich Międzynarodowych Spotkań z Muzyką Organową.

Ostatni koncert odbędzie się 26 lipca o godz 18. Wystąpi Paweł Głowiński - organy oraz Tomasz Mazur - baryton.

MG

Stronę redaguje Tomasz Kępka
Tel. 511 192 743, e-mail: tomaszkepka@twojglos.pl,

Podróżniczka i dyplomatka rodem z Ryk (cz. II)

W stolicy Texasu - Huston Helena założyła biuro podróży. Zorganizowała m.in. 7 wypraw dookoła świata dla bogatych Amerykanek

Dziś przedstawiamy drugą część biografii Heleny Szmeyko-Kowerskiej. Jeszcze przed wojną wyszła za mąż za dyplomatę Bohdana Szmeykę i pracowała w ministerstwie spraw zagranicznych. Dobrze zapowiadającą się karierę przerwał jednak wybuch wojny. Razem z mężem dzieliła tułaczy los, który zawiódł ich najpierw przejściowo do Rumunii, a później do Francji i Portugalii. Brak pieniędzy i stałej pracy męczył Helenę w każdym miejscu, ale zawsze mogła liczyć na pomoc najbliższych. Ona sama również stale pamiętała o rodzinnych stronach.

Helena zmarła w 1995 r. Przed śmiercią zdążyła jeszcze odwiedzić Ryki i pałac, który wtedy pełnił już funkcję ośrodka kultury

ŻYTO PO 15, A RYBY PO 3,5 ZŁ

Zainteresowanie Heleny tym, co dzieje się w okupowanym kraju jest bardzo dobrze widoczne w korespondencji, jaką utrzymywała z bratem Zdzisławem i siostrą Sabiną. Ich listy wywoływały u niej wiele radości. Tak było chociażby w marcu 1941 r., gdy dowiedziała się kilku szczegółów dotyczących losów rodziny w Rykach. „Miałam wielki list od Saby. Wszyscy troje są zdrowi. Mrozy mieli straszne, ale opał mają, bo wycięto dużo drzew w parku. Odremontowali dwa pokoje (pałacu - przyp. T.K.) od ogrodu, gdyż spodziewają się gości. Rodzice Wacka (męża Sabiny - przyp. T.K.) jeszcze zostali w Ujazdowie, pomimo, że leży on w części wcielonej do Reichu. Saba była w Warszawie i obeszła całą rodzinę. Ziza i Krysia [córki Zdzisława] są już duże i bardzo dobrze się uczą. Są nad wiek mądre, inteligentne i wyglądają doskonale” - pisała w jednym z listów.

Ciekawość może budzić również fakt, że Helena zwracała w korespondencjach uwagę nawet na takie detale z ówczesnego życia, jak codzienna ekonomia. „Ceny urzędowe są na ogół bardzo niskie. Na 1 styczna żyto kosztowało 15 zł. Ryby trochę lepiej 3–3,5 zł/kg. Ale rozliczenia z dzierżawcą są po cenach nominalnych, a nie czarnorynkowych” - relacjonowała.

PACZKI Z DALEKIEJ PORTUGALII

Odskocznią dla trudnego, emigracyjnego losu Heleny były także szczegółowe informacje na temat nastrojów społecznych w kraju. Pod tym względem też najwięcej dowiadujemy się z listów. „Duch w Polsce jest nadzwyczajny, absolutnie niezachwiana niczym wiara w zwycięstwo Anglii. Rodacy wiedzą, co dzieje się na świecie. W dwie godziny po komunikacie radiowym z Londynu, cała Warszawa zna jego treść. Podobno sami Niemcy mówią Polakom: „Po waszych twarzach widać, że nam strącono dzisiaj 20 samolotów”. Nienawiść do wroga jest więc straszna, ale wszyscy trzymają się mocno i nie dają się prowokować do wybuchów, które mogłyby mieć w chwili obecnej tylko tragiczne skutki. Przygotowują się do porachunków w odpowiedniej chwili. I są pewni, że ta chwila nadejdzie. Gestapo to po prostu stado bydląt i sadystów. Ale są i pośród nich łapownicy, łasi nawet na 5-złotowe łapówki” - odnotowała w jednej z korespondencji.

Widząc niepoddające się społeczeństwo, najbliżsi Heleny dawali więc sobie radę w okupowanym kraju. Na przykład siostra jej męża, Lidka Dobrogoyska podjęła pracę domokrążcy. Kupowała towar w Warszawie i sprzedawała go po dworach i wsiach. Zajęcie dla siebie znalazła też Helena. W 1942 r. podjęła się wysyłania paczek do Polski. „Mam z tym dużo pracy, ale jest ona przyjemna, bo przy każdym adresie jaki wypisuję, wyobrażam sobie radość odbiorców” - wspominała.

NIE DA SIĘ ŻYĆ BEZ POLACOS

W poukładane z trudem życie naszej bohaterki na portugalskiej ziemi wkradł się jednak z czasem niepokój. Jeszcze w 1942 r. pojawiło się ryzyko opuszczenia małego miasteczka Ericeira. A wszystko przez brak oficjalnego zatrudnienia Heleny i jej męża. Takich cudzoziemców jak oni władze bezpieczeństwa Portugalii wysyłały do Caldas da Rainha. Wizja przymusowej relokacji niezbyt interesowała Szmeyków. „Caldas, to takie portugalskie Vichy, ślicznie położone, gdzie trzeba zawsze być porządnie ubranym, fryzjer konieczny itp. Burżujskie wymysły, od których już odwykłam. Tu mamy swoich dostawców, którzy dbają o nas pomimo braku mięsa, nafty, cukru itp. Znamy każdego rybaka, każdą babę i psa. Tubylcy mówią nawet, że nie wyobrażają sobie ich Ericeiry bez „Polacos”. Ostatnio, ponieważ wyjazd wisi nam nad głową, jesteśmy ciągle zapraszani, co nam pozwala poznać ich zwyczaje” - zapisała Helena w liście.

Ostatecznie jednak zamiast w Caldas w sierpniu 1942 r. Szmeykowie wylądowali na angielskiej ziemi. Nowy etap życia był znacznie lepszy niż w Portugalii. Helena znalazła w końcu pracę i co równie ważne, mogła bez problemu kontaktować się z mieszkającymi w pobliżu braćmi.

NA HACJENDZIE SANTA ROSA

Pobyt Heleny i jej męża w Anglii, podobnie jak w poprzednich latach wojny nie trwał długo. Rok po osiedleniu się na Wyspach ponownie wyemigrowali. Los pchnął ich bowiem do Stanów Zjednoczonych. W wojennych warunkach cudem dotarła kartka od znajomego Heleny do Zdzisława Marchwickiego datowana na 19 sierpnia 1943 r. powiadamiająca, że „Dankowie dopłynęli szczęśliwie do Nowego Yorku”.

W nowym miejscu mąż Heleny bardzo szybko otrzymał posadę. Ale co ciekawe nie w Stanach, a w Meksyku. Praca miała związek z układem Sikorski-Majski i uwolnieniem z sowieckich łagrów tysięcy Polaków. Żołnierze pod wodzą gen. Władysława Andersa utworzyli wtedy II Korpus Polski. Natomiast problem ze znalezieniem schronienia mieli cywile, w tym głównie dzieci. Dla nich właśnie w Meksyku, na hacjendzie Santa Rosa powstał specjalny obóz (kolonia). Rząd na uchodźstwie zdecydował, że tym obozem w charakterze administratora i szefa zarządu pokieruje Bohdan Szmeyko, delegat Ministerstwa Pracy i Opieki Społecznej. W powierzonej misji mężowi najprawdopodobniej towarzyszyła Helena, choć nie zachowała się żadna jej korespondencja z Meksyku. Faktem jest zaś to, że pobyt w obozie przeżyła cała grupa 1500 Polaków.

„AMERYKAŃSKI SEN” HELENY

Pracując w polskiej kolonii dla uchodźców w Meksyku Szmeykowie doczekali końca wojny. Rozpoczynający się okres stabilizacji znacząco wpłynął na aktywność Heleny. Wreszcie mogła myśleć o realizacji swoich marzeń. Jednym z nich była praca w branży turystycznej. Jak się wkrótce okazało, ten „amerykański sen” spełnił się w jej życiu. O tym fakcie w jednym ze swych listów do Polski donosił brat Heleny, Zdzisław. „Ena pracuje w Ameryce w biurze podróży i ze względu na jej doskonałą znajomość języków obcych, jest wysyłana jako przewodnik i opiekun różnych wycieczek. Bardzo lubi swoją pracę. Spędziła dwa miesiące latając po całej Ameryce Południowej, gdzie zwiedziła przeszło 10 krajów i stolic spotykając szereg dawnych przyjaciół, znajomych i krewnych” - pisał w 1950 r. Marchwicki.

Później Szmeykowie zamieszkali w stolicy Texasu - Huston, gdzie Helena założyła biuro podróży. Ze swoim doświadczeniem i kwalifikacjami osiągała znaczne sukcesy organizując m.in.: 7 wypraw dookoła świata dla bogatych Amerykanek. Dopiero na emeryturze powróciła wraz z mężem do Polski. Obydwoje zamieszkali w Warszawie.

OSTATNIE WCZASY NA KANARACH

W 1975 r. zmarł Bohdan Szmeyko. Ale po kilku latach w życiu wdowy pojawiło się coś nieoczekiwanego. Pewnego razu poszła do przychodni lekarskiej i stanęła w kolejce do rejestracji. Nagle odczuła wewnętrzny impuls, aby sprawdzić kto stoi przed nią. Obeszła więc tę postać i zdębiała. Był to jej przedwojenny adorator, ziemianin z niedalekiego sąsiedztwa na Lubelszczyźnie Grzegorz Kowerski, którego oświadczyny kiedyś odrzuciła, wybierając pracę w dyplomacji. Radość obojga była niewyobrażalna. Po pewnym czasie postanowili się pobrać. Ślub zawarli w 1981 r. w kaplicy oo. Jezuitów w towarzystwie najbliższej rodziny.

Wspólne lata Heleny i Grzegorza to przede wszystkim coroczne wyjazdy na Wysypy Kanaryjskie. Nie przeszkadzała w tym nawet choroba Grzegorza. Któregoś roku usłyszał od lekarza: „Ma pan tylko pół roku życia”. Ale i wtedy poleciał z żoną na Kanary. Niestety te wczasy były ostatnie i Kowerski wrócił do Polski w metalowej trumnie. Smutny finał drugiego małżeństwa nie zaważył jednak na wspomnieniach Heleny. Zawsze powtarzała, że „te ostatnie siedem lat z Grzesiem” były najszczęśliwszymi w jej życiu. Ena zmarła w 1995 r. Przed śmiercią zdążyła jeszcze odwiedzić Ryki i pałac, który wtedy pełnił już funkcję ośrodka kultury.

Maria Trzaskowska, Bogumiła Porowska, opr. Tomasz Kępka

Wypożyczono 83.0.0.0.0.1

Stronę redaguje Zbigniew Jończyk
tel. 505 049 182, e-mail: jon.tg@op.pl

SUMA NA SCHODACH PRZED ŚWIĄTYNIĄ

16 lipca nazywany jest często dniem Matki Bożej Szkaplerznej. Od lat to również okazja do dorocznego odpustu w parafii Św. Marcina w Stężycy

Uroczystość została przeniesiona na niedzielę. Jest to święto wszystkich, którzy noszą szkaplerz - niezwykłą „szatę Maryi". W 1251 roku Matka Boża ukazała się ówczesnemu przełożonemu zakonu karmelitów św. Szymonowi Stockowi. Zmartwionemu o przyszłość zakonu przekazała kawałek swojej szaty. Otrzymał nazwę szkaplerz. Dwa kwadratowe kawałki materiału połączone tasiemkami nakładane na serce i na plecy. W znaku szkaplerza Maryja obiecała szczęśliwą śmierć i zachowanie od wiecznego potępienia.

Mszę św. odpustową sprawował i Słowo Boże wygłosił o. Marek Magier, franciszkanin z Warszawy

- *Szkaplerz to nie jest talizman, czy magia, ale to nasze pragnienie życia duchem Maryi. Duchem służby i posłuszeństwa woli Bożej, a czasami cierpienia. To jest świadoma decyzja człowieka* - podkreśla ojciec Marek Magier, franciszkanin z Warszawy, który przewodniczył uroczystościom w Stężycy.

Czcicielem Maryi w jej szkaplerzu był m.in. św. Jan Paweł II. - *Szkaplerz, który Maryja poleciła nosić Św. Szymonowi Stockowi, jest znakiem jej opieki nad człowiekiem, który go przyjmuje i świadomie ucieka się pod skrzydła opiekuńcze Matki Najświętszej* - mówił podczas kazania ojciec Marek.

Suma odpustowa została odprawiona na schodach przed świątynią. - *Z informacji ks. kanonika Antoniego wynika, że dawniej odpusty w klasztorku były odprawiane właśnie na schodach, a więc można powiedzieć, że to powrót do tradycji, ale trochę wymuszony* - mówi ks. Edward Konarski, proboszcz parafii w Stężycy. W tej chwili wewnątrz kościoła prowadzone są prace remontowe, stąd decyzja o odprawieniu mszy na zewnątrz.

Zwieńczeniem sumy odpustowej było wystawienie Najświętszego Sakramentu, litania do Matki Bożej, a po nich odśpiewanie hymnu „Ciebie Boga wysławiamy"

Zbigniew Jończyk

Po nabożeństwie na parkingu przed kościołem można była na straganach kupić pamiątkę lub, ku uciesze najmłodszych, zabawkę

Przy ołtarzu podczas niedzielnych uroczystości nie mogło zabraknąć Zakonu Rycerzy JPII ze stężyckiej parafii, którzy niedawno obchodzili pierwszą rocznicę powstania jedynej chorągwi w diecezji siedleckiej

Suma odpustowa została odprawiona na schodach przed świątynią. W tej chwili wewnątrz kościoła prowadzone są prace remontowe, stąd decyzja o odprawieniu mszy na zewnątrz

KALENDARZ LITURGICZNY

22 lipca, środa
ŚWIĘTO ŚW. MARII MAGDALENY

23 lipca, czwartek
ŚWIĘTO ŚW. BRYGIDY, ZAKONNICY, PATRONKI EUROPY

24 lipca, piątek
WSPOMNIENIE ŚW. KINGI, DZIEWICY

25 lipca, sobota
ŚWIĘTO ŚW. JAKUBA, APOSTOŁA

28 lipca, wtorek
WSPOMNIENIE ŚW. SARBELIUSZA MAKHLUF, PREZBITERA

29 lipca, środa
WSPOMNIENIE ŚW. MARTY

Ku czci św. Jakuba

RYKI Rozpoczynają się przygotowania do dorocznego odpustu ku czci świętego Jakuba Apostoła, patrona parafii Najświętszego Zbawiciela. W najbliższy piątek i sobotę odbędzie się 40-godzinne nabożeństwo poprzedzające odpust. - *Zachęcamy parafian do poświęcenia czasu na adorację Najświętszego Sakramentu od godz. 8.00 do 18.00* - oznajmia proboszcz ks. Stanisław Chodźko. W te dni będzie też dodatkowa msza św. o godz. 12.00. Natomiast z piątku na sobotę trwać będzie całonocna adoracja Najświętszego Sakramentu.

Z okazji odpustu w przyszłą niedzielę po mszy św. o godz. 18.00 odbędzie się w ryckim kościele koncert wokalno-organowy. Wystąpią goście z Lublina: Agnieszka Tyrawska - sopran i Stanisław Maryjewski - organista z katedry lubelskiej. W czasie koncertu będzie można usłyszeć zarówno znane utwory, jak np. Ave Maria, ale również inne, mniej znane kompozycje. Wstęp jest wolny. Po koncercie będzie możliwość nabycia płyt z muzyką organową. Serdecznie zapraszamy!

Odpustowi św. Jakuba przez całą niedzielę będzie przewodniczył ks. Michał Szwemin, orionista z Watykanu. Będzie też po mszach św. rozprowadzał album swego autorstwa o Prymasie Kardynale Wyszyńskim.

eprasa.pl 83fdfcb8d1

Stronę redaguje Magdalena Grzelak
tel. 724 512 220, e-mail: magda@twojglos.pl

Gmina Dęblin

Rząd nie zgodził się na zmianę granic

Wniosek Rady Miasta Dęblin w sprawie zmiany granic został odrzucony

Rada Ministrów nie wyraziła zgody na zmianę granic administracyjnych między miastem Dęblin, a gminą Stężyca. W projekcie wskazano, że obie strony powinny zasiąść do rozmów, a jeżeli będzie to uzasadnione, rozpocząć mediacje z udziałem wojewody lubelskiego.
Wcześniej na przesunięcie granicy nie zgodził się także wojewoda lubelski Lech Sprawka, którego zadaniem było zaopiniowanie projektu.
Sprawa włączenia w granice administracyjne Dęblina części obszaru gminy Stężyca budzi emocje od 2016 roku. I to nie tylko wśród sołectw Nadwiślanka i Stężyca, ale całej społeczności gminnej. Samorząd Dęblina chce „przejąć" od sąsiada 20 hektarów. Znajduje się na nich dęblińska oczyszczalnia ścieków. Chodzi również o grunty do niej przyległe przy ulicy Mickiewicza i prawosławny cmentarz. Wszystko rozbija się o pieniądze. Niemałe, bo mimo, że oczyszczalnia leży na działce należącej do miasta (Dęblin kupił ją od Stężycy za 700 tys. zł), to nadal znajduje się w granicach administracyjnych sąsiedniej gminy. Z oczyszczalni korzysta również część mieszkańców gminy Stężyca. Tamtejszy samorząd rocznie inkasuje od Dęblina blisko 200 tys. zł w ramach podatku za obiekty i tereny związane z oczyszczalnią. Niebawem, po zakończeniu modernizacji obiektu, ta kwota może wzrosnąć do 400 tys. zł.
Z wyliczeń dokonanych przez resort Spraw Wewnętrznych i Administracji wynika, że w latach 2007-2017 do ministerstwa wpłynęło 217 wniosków dotyczących zmian granic gmin i miast. Rada Ministrów podjęła decyzje o dokonaniu 133 zmian. Nie jest to pierwsza próba zmiany granic Dęblina kosztem Stężycy. 1 stycznia 2001 roku w granice Dęblina została włączona część Nadwiślanki o powierzchni ponad 76 ha.

mk

Masz temat?
Zadzwoń:
81 86 56 155

Paulina i Jakub znają się na ortografii

DĘBLIN Uczniowie klasy II Szkoły Podstawowej nr 4 wzięli udział w Ogólnopolskim konkursie stypendiady wczesnoszkolnej „Ortografek". Jakub Bieryło i Paulina Kaczanowska zajęli I miejsca. Do konkursu przygotowała uczniów Ewa Sarnowska. - Wyznaczanie sobie celów i konsekwentne ich realizowanie jest najlepszą drogą do sukcesu - mówi burmistrz Beata Siedlecka, wręczając uczniom nagrody w czasie sesji rady miasta. - Mam nadzieję, że to będzie motywacja do dalszej sumiennej pracy i wytrwałości w działaniu - dodaje.

RADNI MUREM NA PANIĄ BURMISTRZ

Burmistrz Beata Siedlecka złożyła podziękowania swoim pracownikom za wspólne wykonanie budżetu za 2019 rok

12 rajców zagłosowało za udzieleniem absolutorium burmistrz Beacie Siedleckiej

Podczas głosowania na sali nieobecna była radna Patrycja Wojewoda, radny Waldemar Chochowski i Jarosław Wojtyś.
Burmistrz Beata Siedlecka nie kryje zadowolenia. - *Jest mi miło, że udało się osiągnąć taki wynik. Sytuacja, że radni głosują jednogłośnie za absolutorium zdarza się po raz pierwszy, odkąd jestem burmistrzem. Nie ma nic cenniejszego, jak dobra współpraca organu wykonawczego z uchwałodawczym. To bardzo ważne dla rozwoju miasta i całego społeczeństwa* - wyjaśnia. - *W obecnej kadencji pracuje mi się w bardziej komfortowych warunkach, gdyż podejmowane przeze mnie decyzje znajdują zrozumienie w radzie miasta i poparcie dla ich realizacji* - zauważa.
Beata Siedlaka dodaje, że realizację budżetu zawdzięcza przede wszystkim swoim pracownikom, naczelnikom poszczególnych wydziałów, dyrektorom jednostek organizacyjnych i placówek oświatowych.

NOWE DROGI

W 2019 roku wiele udało się zrobić. - *Korzystamy w tym celu ze środków zewnętrznych, żeby nasze miasto mogło się rozwijać, co widać na każdym kroku* - uważa Siedlecka. Jedną z większych inwestycji była modernizacja dróg w os. Jagiellońskie. Chodzi o dokończenie II etapu inwestycji, który obejmował ulice Zyndrama z Maszkowic, odcinek Królowej Jadwigi i Jagiellończyka. Ta inwestycja kosztowała ok. 3 mln zł, z czego dofinansowane z rządowego programu wyniosło ok. 1 mln zł.
Rozpoczęto też etap III i remont ulic: Królowej Jadwigi, Zawiszy Czarnego i Władysława Warneńczyka o łącznej długości 883 m.
Złożono też wniosek na IV i V etap modernizacji dróg. Oprócz tego pojawiła nowa nawierzchnia z betonu asfaltowego na ul. Nowej (ok. 4800 m2) oraz odcinek ul. Kolejowej z elementami odwodnienia w os. Rycice.
Wyremontowano też drogi w ramach projektu realizowanego przez powiat rycki „Szybciej i bezpieczniej z Dęblina do Ryk". W ramach inwestycji położono nową nawierzchnię na ul. Tysiąclecia, odcinku ul. Stawskiej i ul. 1 Maja. Na ul. Tysiąclecia pojawiła się ścieżka rowerowa i przebudowano rondo na skrzyżowaniu z ul. Lipową.
W 2019 roku miasto przygotowało też dokumentację na przebudowę ulic Jagiellońskiej, Staromiejskiej i Stawskiej.

OCZYSZCZALNIA, PRZEDSZKOLE I OŚWIETLENIE

Ważnym zadaniem była również termomodernizacja i remont obiektów użyteczności publicznej, która pozwoli zaoszczędzić na rachunkach za ogrzewanie i prąd. Część z nich udało się zakończyć. Chodzi o Szkołę Podstawową nr 2 oraz Zespół Szkół Ogólnokształcących. Rozpoczęto też prace w budynku SP ZOZ i urzędu miasta. Udało się również ocieplić budynek Miejskiego Domu Kultury.
Jedną z większych inwestycji, realizowaną od kilku lat, jest rozbudowa i przebudowa oczyszczalni ścieków oraz budowa kanalizacji. W 2019 roku nowe przyłącza kanalizacyjne powstały na os. Rycice.
Miasto wybudowało również przedszkole na terenie Specjalnego Ośrodka Szkolno - Wychowawczego dla dzieci ze specjalnymi potrzebami. Placówka rozpocznie działanie we wrześniu.
Udało się również wymienić część lamp ulicznych. Te tradycyjne zastąpiły nowe energooszczędne lampy ledowe. Słupy pojawią się też na ul. Balonnej, bo do tej pory ulica nie była oświetlona.

SZANSA NA INWESTYCJE

Siedlecka przyznaje, że liczy na dalszy rozwój miasta i nowych inwestorów. Może się to ziścić dzięki rozbudowie infrastruktury drogowej. - *Urząd Marszałkowski i Zarząd Dróg Wojewódzkich planuje budowę obwodnicy Dęblina w ciągu drogi nr 801. Mamy nadzieję, że realizacja tej inwestycji udrożni ruch w transporcie, zwłaszcza w weekendy. Wtedy na trasie nr 48 w okolicy miejskiego targowiska tworzą się korki i przejazd jest utrudniony* - wyjaśnia burmistrz. - *Mam nadzieję, że nowa droga będzie czynnikiem miastotwórczym w zakresie otwarcia i dostępu do nowych terenów inwestycyjnych* - dodaje.
W planach jest również remont drogi krajowej nr 48. - *Generalna Dyrekcja Dróg Krajowych i Autostrad właśnie przygotowuje dokumentację na modernizację odcinka od wiaduktu do mostu na Kozienice. W przypadku zakończenia inwestycji, miasto stanie się dobrze skomunikowanym, co mam nadzieję przyczyni się do jego rozwoju pod kątem nowych inwestycji* - dodaje włodarz. Być może dzięki temu Dęblin przestanie się też wyludniać. - *Mamy technika, które kształcą i uczą oczekiwanych na rynku pracy zawodów oraz Lotniczą Akademię Wojskową, z której co roku wychodzą młodzi, dobrze wykształceni ludzie. Warto byłoby ich tutaj zatrzymać i dać szansę na rozwój. Przedsiębiorcy, którzy zechcą u nas inwestować nie będą musieli szukać pracowników w Polsce, bo dobry kapitał ludzki znajdą w Dęblinie* - mówi Beata Siedlecka.

MG

Zyskaj pl 8386 [illegible]

Gmina Kłoczew

KINO LETNIE POD GWIAZDAMI JUŻ WE CZWARTEK

Wzmocnienie relacji pomiędzy dziećmi i rodzicami, to główny cel projektu profilaktycznego „Wspólny czas – szczęśliwa rodzina". Realizowane przez kłoczewski ośrodek kultury przedsięwzięcie potrwa do końca sierpnia

Festyn letni z pokazem filmowym, warsztaty perkusyjne i ebru, spotkania z psychologiem, czy kurs udzielania pierwszej pomocy przedmedycznej - to tylko niektóre propozycje pomysłodawców projektu.

- *Ilość codziennych zajęć sprawia, że coraz trudniej spotkać się w ramach całej rodziny. Wobec tego potrzeba świadomych decyzji i działań ukierunkowanych na budowanie i podtrzymywanie więzi rodzinnych* - mówi Anna Żaczek. - *Liczne badania wskazują, że problemy dzieci i młodzieży w wielu przypadkach zależą od jakości systemu rodzinnego. Nasz projekt ma ukazać dzieciom i rodzicom problemy i sfery życia prowadzące do uzależnień oraz mechanizmy popychające do popadania w uzależnienia i nałogi. Dodatkowo projekt jest ofertą edukacyjną* - dodaje dyrektor GOK w Kłoczewie.

Już w czwartek (23 lipca) ośrodek kultury zaprasza na festyn rodzinny „Kino letnie pod gwiazdami". W programie wydarzenia m.in. projekcja dwóch filmów (animowany i familijny) a także konkursy i zabawy ruchowe dla dzieci i rodziców.

Projekt opracowały Anna Żaczek - dyrektor GOK, Longina Cybulska - animator oraz Anna Popiołek - starszy bibliotekarz. - *Zdobyta wiedza i praktyczne porady pozwolą rodzicom przeprowadzić dziecko przez okres dzieciństwa i młodości w przekonaniu o jego istotności bez potrzeby sięgania po używki w celu zwrócenia na siebie uwagi lub zdobycia akceptacji* - uważają autorki programu. Program profilaktyczny jest realizowany zgodnie z Gminnym Programem Profilaktyki i Rozwiązywania Problemów Alkoholowych.

Przedsięwzięcie kierowane jest w szczególności do dzieci w wieku 10-14 lat oraz ich rodziców z terenu gminy Kłoczew. Szczegółowe informacje można uzyskać w siedzibie GOK-u lub pod nr tel. 25 751 16 85, 601 157 072.

Zadania przewidziane w projekcie „Wspólny czas - szczęśliwa rodzina"

- Konkurs plastyczny „Drzewko szczęścia". Zadaniem jest wykonanie przez rodziny pracy przestrzennej interpretującej wartości, które dają poczucie szczęścia. Wspólnie spędzony czas będzie okazją do rozmów i przedstawiania pomysłów. Na zwycięzców czekają karnety do kina.
- „Kino letnie pod gwiazdami" - festyn rodzinny z pokazem filmowym;
- „Wieczór z tatą" - warsztaty perkusyjne dla 10 rodzin (ojciec + dziecko);
- „Jak przeklinać? Poradnik dla dzieci" - warsztaty teatralne dla dzieci;
- „Wieczór z mamą" - warsztaty ebru dla 10 rodzin (matka + dziecko);
- „Jak budować dobre relacje z dzieckiem" - spotkanie warsztatowe z psychologiem dla rodziców;
- „Jak być asertywnym?" - spotkanie warsztatowe z psychologiem dla dzieci;
- Jednodniowy kurs udzielania pierwszej pomocy dla rodziców;
- „Rodzinne czytanki w bibliotece u Anki"
- warsztaty dla rodziców i dzieci w wieku 3-6 lat.

AUTOPROMOCJA

Uwiecznij niezapomniane chwile na zdjęciach

Ciągle obiecujesz sobie, że w końcu „wywołasz" zdjęcia z telefonu. Jednak zawsze brakuje Ci na to czasu. Mamy dla Ciebie dobrą wiadomość

Działające przy redakcji „Twojego Głosu" Studio Druku oferuje usługę druku zdjęć prosto z Twojego smartfonu. Teraz nie musisz nawet wychodzić z domu, aby oddać zdjęcia „do wywołania".

JAK WYSŁAĆ ZDJĘCIA?

1. Zainstaluj bezpłatną aplikację **Mobile Photo Kiosk** i wpisz nr naszego studio: **8403**. Aplikacja jest dostępna na urządzeniach z systemem Android i Apple iOS.

2. Otwórz aplikację i wybierz z galerii Twojego telefonu zdjęcia, które chcesz „wywołać". Kompletuj zamówienie, jak w klasycznym sklepie internetowym.

3. Po opłaceniu zamówienia zdjęcia zostaną wysłane do naszego studio.

Fot. pixabay.com

Rodzinne oglądanie zdjęć w albumie sprawia wiele radości

PRZEŚLIJ LUB PRZYNIEŚ ZDJĘCIA

Zdjęcia można przesłać do naszego studio także e-mailem na adres: **studio@twojglos.pl** określając format odbitek i rodzaj papieru. W mailu zwrotnym podamy koszt usługi oraz numer rachunku bankowego. Po dokonaniu wpłaty przystąpimy do realizacji zamówienia. O szczegóły możesz zapytać pod nr tel. **508 823 563**.

Zapraszamy również do odwiedzenia naszej siedziby w Rykach przy ul. Szkolnej 1 (redakcja „Twojego Głosu").

NIE TYLKO ODBITKI

Nasze Studio Druku oferuje m.in. zdjęcia do dokumentów, wydruki artystyczne, wydruki na piance fotoboard, obrazy na płótnie.

Zdjęcia wyślemy kurierem pod wskazany adres. Odbitki można także odebrać w redakcji „Twojego Głosu" przy ul. Szkolnej 1 w Rykach.

Zapraszamy do skorzystania z naszych usług.

Redakcja

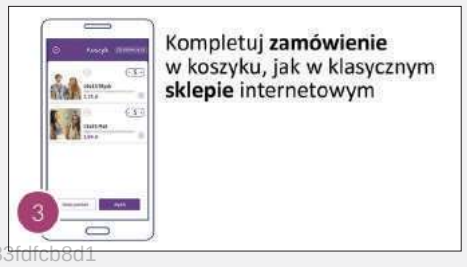

eprasa.pl 83fdfcb8d1

Stronę redaguje Tomasz Mikusek,
tel. 606 694 364 , e-mail: tomasz@twojglos.pl

Gmina Nowodwór

Będą łatać dziury i ubytki

JAKUBÓWKA Tegoroczny fundusz sołecki zostanie przeznaczony na remont gminnych dróg gruntowych. - *Będziemy łatać dziury i ubytki za pomocą tłucznia na drogach polnych, prowadzących do domów mieszkalnych i działek rolnych* - wyjaśnia sołtys Agnieszka Pilzak. - *Nasza miejscowość jest rozrzucona. Ludzie mieszkają w różnych częściach i trzeba im umożliwić dogodny przejazd* - dodaje. Na ten cel „pójdzie" 21,8 tys. zł.

Wyremontują drogi

GMINA W ciągu kilku najbliższych tygodni zostaną poprawione dwa odcinki dróg lokalnych. Przetarg na wykonanie robót w Grabowie Szlacheckim i Trzciankach jest ogłoszony, a pieniądze na ten cel będą pochodzić z budżetu gminy. Zakres robót obejmje wyrównanie istniejącej nawierzchni i położenie nowej, asfaltowej jezdni. - *Ponad 500-metrowy odcinek w Grabowie Szlacheckim łączy drogę powiatową do Ryk z trasą gminną. Z kolei w Trzciankach poprawimy prawie 400 metrów trasy gminnej w kierunku drogi krajowej nr 48* - zapowiada wójt Ryszard Piotrowski.
Firmy, które chcą zrealizować te inwestycje mogą składać oferty do 23 lipca. Termin wykonania wszystkich robót jest wyznaczony na 30 września.

W świetliy powstanie łazienka

GRABOWCE GÓRNE W tym roku mieszkańcy zdecydowali, że fundusz sołecki zostanie przeznaczony na utworzenie łazienki w świetlicy wiejskiej. - *Za pomocą płyt gipsowych wydzielimy oddzielne pomieszczenie, w którym ułożymy płytki, zamontujemy WC i zlew* - wyjaśnia sołtys Barbara Jurkowska. - *Część materiałów budowlanych m.in. płytki, płyty gipsowe i podgrzewacz do wody udało się nam zakupić w poprzednim roku* - dodaje pani sołtys.

Wyposażenie świetlicy i remont dróg

GRABOWCE GÓRNE Tegoroczny fundusz sołecki został już po części zrealizowany. Tzw. „mały" fundusz w kwocie 587 zł został przeznaczony na zakup dwóch grzejników olejowych, elektrycznych z wentylatorami do świetlicy środowiskowej. - *Z kolei „duży" fundusz w kwocie 14,1 tys. zł będzie przeznaczony na zakup tłucznia, który posłuży do utwardzenia drogi prowadzącej do pól uprawnych* - wyjaśnia sołtys Irena Rosiak.

Gniazdo szerszeni w przewodzie wentylacyjnym

WRZOSÓWKA 20 lipca strażacy interweniowali w domu starszej osoby. W przewodzie wentylacyjnym znajdowało się gniazdo szerszeni, które stwarzało zagrożenie. Podczas akcji właściciel domu znajdował się poza budynkiem w bezpiecznym miejscu. Działania OSP Grabów Szlachecki polegały na zabezpieczeniu miejsca i użyciu środka owadobójczego w celu zabezpieczenia ratowników. Gniazdo zostało zebrane do worka i usunięte z budynku. Teren działań przekazano właścicielowi z zaleceniem nie zbliżania się do miejsca po zlikwidowanym gnieździe przez 24 godziny.

NOWY WÓZ TRAFI DO STRAŻAKÓW JESZCZE W WAKACJE

Na zdjęciu: Jerzy Bieniek, Marcin Cybula oraz Marek Kulik. Strażacy z OSP Nowodwór mają nadzieję, że nowy wóz bojowy przybliży jednostkę do Krajowego Systemu Ratowniczo-Gaśniczego

Będzie nowy i dobrze wyposażony. Umowa z firmą, która ma dostarczyć wóz pożarniczo - gaśniczy zosta już podpisana

Samochód marki Renault będzie mieć napęd na cztery koła, kabinę dla 6 osób, zbiornik na wodę o pojemności co najmniej 3,5 tys. litrów, autopompę, sygnalizację świetlną i dźwiękową oraz pełne oznakowanie. Zastąpi wysłużony pojazd wyprodukowany w latach 90-tych minionego wieku. Nowy wóz potwierdza aspiracje jednostki, która jest coraz lepiej przygotowana do ratowania mienia i ludzi w ramach Krajowego Systemu Ratowniczo-Gaśniczego.

ZEBRALI 25 TYS. ZŁ

Samochód będzie kosztować ponad 770 tys. zł. Gmina Nowodwór przekaże na ten cel 200 tys. zł, a 380 tys. będzie pochodzić z Narodowego Funduszu Ochrony Środowiska i Gospodarki Wodnej. 155 tysięcy to środki z Ministerstwa Spraw Wewnętrznych, a reszta - wkład własny strażaków. Strażacy uzbierali 25 tys. zł. - *Zbieraliśmy złom od mieszkańców, który potem sprzedawaliśmy. Rozprowadzaliśmy kalendarze strażackie. Nie obyło się również bez sponsorów* - tłumaczy Marcin Cybula, prezes Ochotniczej straży Pożarnej w Nowodworze. Nowy samochód ma być dostarczony do jednostki w Nowodworze do 31 sierpnia.

Odczyt wodomierzy w dobie pandemii

Samorząd przypomina, że z powodu pandemii koronawirusa pracownicy Urzędu Gminy w Nowodworze nie odczytują wodomierzy

Dlatego proszą mieszkańców o sprawdzenie wskazań i przekazanie informacji o zużyciu wody, potrzebnych do naliczenia rachunków. - *Taki system obowiązuje od wielu tygodni i okazuje się, że jest korzystny zarówno dla odbiorców, jak i naszych pracowników, którzy często nie mogli dokonać odczytu, ponieważ nie mieli dostępu do liczników. Właściciele nieruchomości mają swoje obowiązki, ale w ostatnim czasie nie było większych problemów z uzyskaniem od nich wskazań liczników* - oznajmia wójt Ryszard Piotrowski.
Miejscowy samorząd chce wykorzystać doświadczenia ostatnich miesięcy i nadal stosować nowy system, podobnie jak w dobie koronawirusa robi to wiele innych gmin. Mieszkańcy gminy rozliczają się za wodę co pół roku, a pierwszy okres rozliczeniowy skończył się 30 czerwca. - *Jest jednak spora grupa odbiorców, którzy przekazują odczyty częściej, by nie kumulować kosztów i płacić niższe rachunki za krótsze okresy* - dodaje Piotrowski.
Telefonicznie stan wodomierzy można przekazywać pod nr tel. 81 866 10 28, mailowo na adres: nowodworzuk@gmail.com lub osobiście do pokoju numer 12 w urzędzie gminy między 8.30 a 15.30.
Odbiorcom, którzy nie przekażą informacji, faktury za wodę zostaną naliczone na podstawie średniego zużycia wody z poprzednich okresów rozliczeniowych. Faktyczne zużycie pracownicy urzędu gminy będą weryfikować pod koniec roku.

dyrasat.pl 83nfe8bd

10 NAJPOPULARNIEJSZYCH STACJI

TELE PANORAMA

Program telewizyjny 24 - 30.07.2020

THRILLER PIĄTEK TVN 20:05

Dzień patriotów

Boston, kwiecień 2013 r. Podczas słynnego maratonu dochodzi do tragicznego zamachu terrorystycznego. W tłumie kibiców eksplodują dwie bomby, są zabici i ranni. Sprawcom udaje się zbiec i jest więcej niż pewne, że zaatakują ponownie. Służby specjalne oraz policja przeczesują każdą ulicę, by schwytać winnych i zapobiec kolejnej tragedii. Sierżant policji Tommy Saunders (Mark Wahlberg) prowadzi śledztwo z pomocą ocalonych, świadków i setek mundurowych. Do akcji włączają się także mieszkańcy miasta oraz FBI. Zamachowcy jednak pozostają nieuchwytni. Nie wiadomo ilu ich jest, do jakiej organizacji należą oraz jakimi siłami dysponują. Saunders wie, że czas działa na korzyść terrorystów. Służby namierzają braci Tsarnaevów.

Scenariusz filmu powstał w wyniku połączenia dwóch oddzielnych tekstów. Pierwszy z nich, „Boston Strong", skupiał się na sensacyjnej stronie historii. Podczas, gdy drugi, „Patriots Day", ukazywał szczegóły zamachu i późniejszego polowania na sprawców głównie z perspektywy komisarza policji bostońskiej, Eda Davisa. Scalenie projektów pozwoliło przedstawić szczegóły wydarzeń, a także utrzymać angażujące uwagę widza tempo akcji.

FILM SF WTOREK POLSAT 20:05

Nowy początek

Louise Banks (Amy Adams) jest cenioną lingwistką, która pewnego dnia zostaje wezwana przez siły zbrojne. Jej zadaniem jest nawiązanie kontaktu z wysłannikami innej cywilizacji przybyłymi na Ziemię. Nikt nie zna prawdziwej przyczyny ani celu ich wizyty. Nie wiadomo też, jakie jest ich nastawienie do mieszkańców naszej planety. W przypadku komunikacji z gatunkiem pochodzącym z innej planety założenia uczonych mogą łatwo okazać się fałszywe.Obok Louise w skład zespołu badawczego wchodzą również pułkownik Weber (Forest Whitaker) oraz wybitny fizyk Ian Donnelly (Jeremy Renner). Podstawą dla scenariusza było tu opowiadanie „Historia twojego życia" Teda Chianga, autora legendarnego, bo choć pisze rzadko, a w dorobku ma

ledwie kilkanaście tekstów, w tym żadnej powieści, niejednokrotnie pokazał swój literacki geniusz . Największym dodatkiem względem oryginału jest położenie większego nacisku na światowe reakcje na kosmitów. Film zdobył 8 nominacji do Oskara i ostatecznie jedną statuetkę, za montaż dźwięku.

WTOREK TV 4 13:30

Królowie australijskiego lombardu

Program pokazuje kulisy pracy w rodzinnym lombardzie. Najstarszy i największy lombard Australii, Aceben, położony chińskiej dzielnicy Sydney, widział już chyba wszystko i niewiele jeszcze może go zadziwić. Trafiają tu najróżniejsi ludzie _ kolekcjonerzy w potrzebie, poszukiwacze okazji, osoby chcące szybko pozbyć się wspomnień i wszelkiej maści dziwacy, oraz najróżniejsze przedmioty, od mniej albo bardziej cennych drobiazgów, po auta, jachty, a nawet samoloty. Klienci lombardu, będący często niezwykłymi ekscentrykami, chcą zarobić na transakcjach możliwie jak najwięcej. Wysoko wykwalifikowani pośrednicy kupują

i sprzedają przedmioty kolekcjonerskie, często bezcenne z historycznego punktu widzenia. Często nie doceniają prawdziwej wartości historycznej i kulturowej przedmiotów, które chcą sprzedać. Nad biznesem czuwa Mike, zawsze spokojny, opanowany i pogodny, pewien, że może polegać na swoim zespole.

WESTERN SOBOTA TVP 1 21:30

Niepokonana Jane

Piękna Jane (Natalie Portman) jest żoną jednego z największych bandytów w mieście. Gdy mąż, Bill, obraca się przeciw gangowi i nieomal zostaje zastrzelony, Jane chwyta za broń. Ostatnią nadzieją na ocalenie rodziny staje się dawna miłość Jane, Dan (Joel Edgerton), rewolwerowiec, którego nienawiść do Billa ustępuje tylko uczuciu, którym darzy jego żonę.

DRAMAT PONIEDZIAŁEK TVP 2 23:05

Chemia

Opowieść o niezwykłym uczuciu, dojrzewaniu i poszukiwaniu tożsamości. Fabuła została luźno oparta na życiu Magdy Prokopowicz (Agnieszka Żulewska), która w wieku 27 lat dowiedziała się, że ma raka. Dzielna kobieta nigdy się nie poddała, walczyła do końca. W 2009 roku założyła Fundację Rak'n'Roll. Wygraj życie! Zmarła trzy lata później.

PIĄTEK 24 Lipca

TVP 1 (DVB-T)

7.00 Transmisja mszy świętej **7.35** Misja w Afryce: Wiaderko wody **8.00** Wiadomości **8.40** Okrasa łamie przepisy **9.20** Ranczo (63) **10.20** Komisarz Alex (118) **11.05** Ojciec Mateusz (99)– serial kryminalny **12.00** Wiadomości **12.10** Agrobiznes **12.35** Agropogoda **12.40** Magazyn rolniczy **12.55** Nasze Galapagos – film dokumentalny W. Bryt. 2018 **14.00** Elif (778)

15.00 Wiadomości
15.15 Alarm! – magazyn
15.35 Gra słów. Krzyżówka
16.05 Przysięga (221)
Narin i Kemal mają być świadkami na ślubie Reyhan i Emira, wspólnie zajmują się przygotowaniami do wesela.
17.00 Teleexpress
17.25 Jaka to melodia?
17.55 Uśmiech losu (14)
Maria organizuje kolację na cześć mężczyzny, który odnalazł Telmę. Sílvia i Caio realizują przebiegły plan.
18.50 Jeden z dziesięciu
19.20 Kolarstwo szosowe: Kronika Tour de Pologne
19.30 Wiadomości
20.10 Alarm! – magazyn
20.35 La Bandida (22)
Lekarz potwierdza, że Graciela jest w ciąży. Arturo wyznaje Adeli miłość. Ramiro znajduje sposób, by zemścić się na Tommym.
21.30 Zabić Reagana – film
♦♦♦ biograficzny USA 2016
Reż. Rod Lurie, wyk. Tim Matheson, Geoff Pierson,
23.25 Zrodzony w ogniu
♦♦♦ – thriller USA/W. Bryt. 2013

TVP 2 (DVB-T)

6.10 Anna Dymna – spotkajmy się **6.40** Spiszmy się, jak na rolników przystało! **6.50** Bądźmy razem **7.30** Pytanie na śniadanie **11.20** Spiszmy się, jak na rolników przystało! **11.30** Rodzinka.pl (202) **11.55** Barwy szczęścia (2258) **12.30** Koło fortuny– program rozrywkowy **13.05** Va banque – teleturniej **13.35** Na sygnale (244) **14.05** Chłopi (6) – serial obyczajowy Polska

15.10 Doktor z alpejskiej wioski – nowy rozdział (82)
16.00 Koło fortuny
16.35 Familiada – teleturniej
17.10 Więzień miłości (351)
Sabah doradza Keremowi przez telefon, jak przygotować kolację. Salim przyjmuje ofertę pracy od Abidina. Zehra wciąż nalega na rozwód.
18.00 Panorama
18.30 Va banque – teleturniej
19.00 Rodzinka.pl (203)
19.30 Barwy szczęścia (2258)
20.10 Dron – thriller Kan. 2017
♦♦ Reż. Jason Bourque, wyk. Sean Bean, Patrick Sabongui, Mary McCormack
Neil pracuje jako operator dronów wojskowych. Zdalnie przeprowadza tajne operacje na terenach należących do talibów. Pewnego dnia w domu Neila pojawia się Imir...
21.40 Lato, muzyka, zabawa – wakacyjna trasa Dwójki: Wisła – koncert
23.15 Uśmiech Mony Lizy – komedio-
♦♦♦ dramat USA 2003
Reż. Mike Newell, wyk. Julia Roberts, Kirsten Dunst, Julia Stiles

Polsat (DVB-T)

6.00 Nowy dzień z Polsat News **8.45** Malanowski i Partnerzy **9.45** Sekrety rodziny **10.45** Dlaczego ja? **11.45** Gliniarze – serial fabularno-dokumentalny **12.50** Wydarzenia **13.30** Interwencja – magazyn reporterów **13.45** Trudne sprawy (749) – serial fabularno-dokumentalny Polska **14.45** Dlaczego ja? (699) – serial fabularno-dokumentalny Polska

15.50 Wydarzenia
16.25 Pogoda
16.30 Interwencja
16.45 Gliniarze (180)
W barze z kebabem zamordowano pracownika pochodzącego z Maroka. Detektywi podejrzewają, że zabójstwa dopuścił się nacjonalista, który mu groził.
17.45 Sekrety rodziny (150)
18.50 Wydarzenia
19.30 Gość „Wydarzeń"
20.00 (L) Piłka nożna: Totolotek Puchar Polski
W finale najstarszego turnieju piłki nożnej mężczyzn w Polsce zmierzą się Cracovia i Lechia Gdańsk. Pasy zadebiutują w tej fazie zmagań, a gdańszczanie będą w Lublinie bronić trofeum.
22.50 Resident Evil: Ostatni
♦♦♦ **rozdział** – horror RPA/USA/Niemcy/Francja/Kanada/Australia/W. Bryt./Japonia 2016
Reż. Paul W.S. Anderson, wyk. Milla Jovovich, Ali Larter, Shawn Roberts
1.05 Piramida – horror
♦♦ USA/Maroko 2014

TVN (DVB-T)

5.45 Mango – Telezakupy **7.00** Wstajesz i wiesz **9.00** Doradca smaku **9.05** Szpital **10.05** Kuchenne rewolucje – reality show **11.05** Detektywi – serial fabularno-dokumentalny Polska **12.15** Ukryta prawda (850) **13.15** Szpital (585) – serial fabularno-dokumentalny **14.15** Detektywi (607, 608) – serial fabularno-dokumentalny Polska

15.25 Milionerzy – teleturniej
16.00 Fakty po południu
17.00 Kuchenne rewolucje: Restauracja „El Fuego", Rąbień – reality show
18.00 Ukryta prawda (851)
19.00 Fakty
19.25 Uwaga! Koronawirus – magazyn informacyjny
19.55 Uwaga! – magazyn
20.05 Dzień patriotów – thriller
♦♦♦♦ Hongkong/USA 2016
Reż. Peter Berg, wyk. Mark Wahlberg, Michelle Monaghan, John Goodman
Kwiecień 2013 roku. Terroryści detonują bomby niedaleko mety maratonu w Bostonie. Sprawcom udaje się zbiec. Policja i służby specjalne muszą zrobić wszystko, by zapobiec kolejnej tragedii.
22.55 Rzeka tajemnic
♦♦♦♦ – dramat kryminalny USA/Australia 2003
Reż. Clint Eastwood, wyk. Sean Penn, Tim Robbins, Kevin Bacon
1.40 Kuba Wojewódzki
2.45 Uwaga!
3.00 Noc magii
4.35 Uwaga!

TVN 7 (DVB-T)

6.05 Mango – Telezakupy **7.30** Mała piękność **8.25** Po pierwsze kino **8.30** Ukryta prawda **11.30** Mango – Telezakupy **11.50** Szpital **12.50** Sąd rodzinny **13.50** Sędzia Anna Maria Wesołowska **14.50** Po pierwsze kino **14.55** Ukryta prawda **15.55** Szkoła **16.55** Wizą na miłość **17.55** Po pierwsze kino **18.00** Ślub od pierwszego wejrzenia **20.00** ♦♦♦ Dom nad jeziorem – melodramat USA 2006, reż. Alejandro Agresti, wyk. Keanu Reeves **22.10** ♦♦♦ Niepamięć – film sensacyjny USA 2013, reż. Joseph Kosinski, wyk. Isabelle Lowe **0.40** Kości (19)

TVP Kultura (DVB-T)

9.00 ♦♦♦ Wichry Kołymy – film Belgia/Niemcy/Polska 2009 **11.00** Lalka (7) **12.30** ♦♦♦♦ Zaległy urlop – film Polska 1979 **13.30** Francuskie wybrzeże z lotu ptaka **14.25** Dzika muzyka **14.55** ♦♦♦ Rififi po sześćdziesiątce – kom. Polska 1989 **16.30** ♦♦♦♦ Rzymskie wakacje – kom. USA 1953 **18.30** Informacje kulturalne **18.45** Dziewczyna i chłopak (6) **19.40** Muzeum polskiej piosenki **20.00** ♦♦♦ Żyj i pozwól umrzeć – film sensacyjny W. Bryt. 1973 **22.10** Fabryka hitów **23.05** Gomorra (7)

TVP Sport (DVB-T)

8.00 Snooker – Coral Tour Championship: Mark Selby – Yan Bingtao **11.35** Lekkoatletyczne czwartki. Orlen TVP Sport Cup **13.10** Piłka nożna – PKO BP Ekstraklasa: Piast Gliwice – Lech Poznań **15.10** Piłka nożna – UEFA Euro 2004: Dania – Szwecja **17.05** Ring TVP Sport **18.10** Piłka nożna – UEFA Euro 2004: Chorwacja – Anglia **22.00** Sportowy wieczór **22.45** Gala boksu zawodowego **0.55** Kickboxing – King of Kings: Daniel Szott – Dovydas Rimkus, Denis Makowski – Henrikas Viksraitis

TV 4 (DVB-T)

5.30 Telezakupy TV Okazje **6.00** Strażnik Teksasu (23, 24) **8.00** Nasz nowy dom **9.00** Policjantki i policjanci (571-573) **12.00** STOP Drogówka **13.00** Gordon Ramsay: 24 godziny w piekle **14.00** Pamiętniki z wakacji **15.00** Septagon (86) **16.00** Słoneczny patrol (12) **17.00** Pamiętniki z wakacji **18.00** Policjantki i policjanci (574, 575) **20.00** Gwiazdy kabaretu **21.00** Sprawiedliwi – wydział kryminalny (338, 339) **23.05** ♦♦♦ Ruiny – horror USA/Niemcy/Australia 2008 **1.00** STOP Drogówka

TV Trwam (DVB-T)

12.20 Inżynier **12.50** Mała Nellie od Świętego Boga **13.30** Msza Święta z kaplicy na Jasnej Górze **14.30** Mama Lima **15.00** Modlitwa w Godzinie Miłosierdzia **15.20** Mocni w wierze **16.10** Siódmy sakrament **16.35** Świat na wyciągnięcie ręki **17.00** Wyszyński – historia **17.30** Okiem kamery **18.15** Westerplatte młodych **19.00** Warto zauważyć... **19.35** Modlitwa dzieci **20.00** Informacje **20.20** Różaniec **21.00** Apel Jasnogórski **21.40** Polski punkt widzenia **22.00** Ziemia obiecana (95) **22.50** Na przekór ciemności

TV Puls (DVB-T)

5.00 Rodzinny interes **8.00** Lombard. Życie pod zastaw (268, 95) **10.00** Zaklinaczka duchów (16, 17) **12.00** Kobra – oddział specjalny (17, 18) **14.00** Lombard. Życie pod zastaw (96, 97) **16.00** Rodzinny interes (67, 68) **18.00** Lombard. Życie pod zastaw (268, 269) **20.00** ♦♦ Wykidajło – film sensacyjny USA 1989 **22.15** ♦♦♦ Krzyżowy ogień – film sensacyjny USA/Rumunia/Hongkong 2011 **0.15** ♦♦ Czasy ostateczne: Pozostawieni – film sf USA/Kanada 2014

♦♦♦♦♦ koniecznie ♦♦♦♦ zdecydowanie tak ♦♦♦ możesz ♦♦ nie musisz ♦ zdecydowanie nie ● dla dorosłych (L) na żywo

eprasa.pl 83fdfcb8d1

DVB-T stacje dostępne w naziemnej telewizji cyfrowej

SOBOTA 25 Lipca

TVP 1

7.00 Transmisja mszy świętej z Jasnej Góry **7.35** Film dokumentalny **8.00** Pełnosprawni **8.25** Wojsko-polskie. pl **8.50** Studio Raban **9.15** Rodzinny ekspres **9.50** ♦♦♦ Łowcy skalpów – western USA 1968 **11.45** Powrót na Księżyc – film dokumentalny Francja 2019 **12.50** Przyrodnik na tropie **13.30** Okrasa łamie przepisy **13.55** Z pamięci **14.05** Pensjonat nad rozlewiskiem (7)

15.05 Ojciec Mateusz (196)
16.05 Postaw na milion
17.00 Teleexpress
17.30 Blondynka (87)
18.30 Jaka to melodia?
19.15 Kolarstwo: Tour de Pologne
19.30 Wiadomości
20.10 Alarm! – magazyn
20.35 La Bandida (23)
Graciela dowiaduje się, że Ramiro zatrzymywał jej korespondencję. Postanawia odejść. Ramiro nie zamierza jej na to pozwolić.
21.30 Niepokonana Jane
♦♦♦ – western USA 2015
Reż. Gavin O'Connor, wyk. Natalie Portman, Joel Edgerton, Ewan McGregor
Żona jednego z największych bandytów w mieście, chwyta za broń, gdy mąż nieomal zostaje zastrzelony. Dawna miłość kobiety staje się ostatnią nadzieją na ocalenie.
23.20 Gala boksu zawodowego: Knockout Boxing Night 11: REVENGE w Augustowie – skrót
0.20 Elita zabójców – film
♦♦♦ sensacyjny USA 1975

TVP 2

6.25 M jak miłość (1512) **7.15** Spiszmy się, jak na rolników przystało! **7.30** Pytanie na śniadanie **11.25** Spiszmy się, jak na rolników przystało! **11.30** Ostoja – magazyn Polska 2019 **12.05** Wielki koncert nocy letniej: Muzyka filmowa **13.25** Va banque – teleturniej **14.00** Familiada – teleturniej **14.35** Koło fortuny – program rozrywkowy

15.15 Szansa na sukces. Opole 2020 – show
16.20 Rodzinka.pl (281)
16.55 Kabaretowe Lato Dwójki
17.45 Słowo na niedzielę
18.00 Panorama
18.35 Na dobre i na złe (768)
19.25 Spiszmy się, jak na rolników przystało!
19.30 Lajk! – magazyn
20.00 Sezon na zabijanie
♦♦♦ – thriller USA/Belgia/ /Bułgaria 2013
Reż. Mark Steven Johnson, wyk. Robert De Niro, John Travolta, Milo Ventimiglia
Mieszkający samotnie w Appalachach Benjamin Ford był świadkiem wojny w Bośni i Hercegowinie. Pewnego dnia pojawia się u niego turysta, który również walczył na Bałkanach. Celem gościa jest zemsta.
21.35 To był festiwal
23.00 Dron – thriller Kanada 2017
♦♦ Reż. Jason Bourque, wyk. Sean Bean, Patrick Sabongui
0.35 Piątek trzynastego
♦♦♦ – horror USA 1980
2.20 Niebezpieczna opiekunka
♦♦ – thriller Kanada 2017

Polsat

6.00 Nowy dzień z Polsat News **10.10** Ewa gotuje – magazyn kulinarny **10.40** Nasz nowy dom– reality show **11.45** Wakacje z Bałtykiem – Mariusz, Patryk, Kordian i Paweł szukają bursztynów, by zebrać środki na nowego mercedesa. Wieczorem szaleją w dyskotekach. **12.35** Bogaty dom – biedny dom **13.40** Rolnicy. Podlasie – serial dokumentalny

15.45 Górale – serial dok. Polska
16.45 Więzienie – serial dokumentalny Polska 2018
17.45 Chłopaki do wzięcia
Marcin zadzwonił do Kariny. Niestety, rozmowa przez telefon była nieudana. Dziewczyna zastanawia się, czy to dobry kandydat na partnera.
18.50 Wydarzenia
19.30 Gość „Wydarzeń"
20.00 Piękna i Bestia – film
♦♦♦♦ familijny USA 2017
Reż. Bill Condon, wyk. Emma Watson, Dan Stevens, Luke Evans
22.55 X-Men II – film sf USA/Kanada 2003
♦♦♦♦ Reż. Bryan Singer, wyk. Patrick Stewart, Hugh Jackman, Ian McKellen
Próba ataku teleportującego się mutanta na prezydenta Stanów Zjednoczonych staje się pretekstem do ostatecznego rozwiązania problemu istot obdarzonych nadprzyrodzonymi zdolnościami.
1.50 Lot „Intrudera"
♦♦♦ – film wojenny USA 1991
4.10 Tajemnice losu
4.40 Disco gramy!

TVN

7.00 Wstajesz i wiesz – magazyn informacyjny **9.00** Dzień dobry wakacje – magazyn **11.30** MasterChef Junior – program rozrywkowy PolskaDo kuchni MasterChefa zawita wyjątkowy gość – mistrz Wojciech Modest Amaro ma dla młodych kucharzy niespodziankę i zadanie. **12.55** Ameryka Express – reality show **14.25** My Way – reality show

15.00 Dorota inspiruje – magazyn poradnikowy
16.00 Kuchenne rewolucje: Restauracja „Złota kura", Elbląg – reality show
17.00 Domowe rewolucje
18.00 Patent na dom
19.00 Fakty
19.20 Uwaga! Koronawirus – magazyn informacyjny
19.45 Uwaga! – magazyn
20.00 Joe Black – melodramat
♦♦♦♦ USA 1998
Reż. Martin Brest, wyk. Brad Pitt, Anthony Hopkins, Claire Forlani
W dostatnim życiu Williama pojawia się Joe Black, wcielenie śmierci. Mężczyźnie udaje się wytargować jeszcze kilka dni, a gość poznaje jego córkę..
23.45 Ustawka
♦♦♦ – komedia USA 2017
Reż. Richie Keen, wyk. Ice Cube, Charlie Day, Tracy Morgan
1.40 Godzina zemsty – film sen-
♦♦♦♦ sacyjny USA 1999
Reż. Brian Helgeland
3.45 Noc magii
4.35 Uwaga!
4.50 Mango – Telezakupy

TVN 7

8.05 Ukryta prawda **11.00** Przyjaciele (16, 17) **11.55** Anna German (5) **13.00** ♦♦ Sophia Grace i Rosie: Królewska przygoda – komedia USA 2014 **14.40** ♦♦♦♦ Boyhood – dramat USA 2014 **18.00** ♦♦ Richie milioner – komedia USA 1994, reż. Donald Petrie, wyk. Macaulay Culkin **20.00** ♦♦ Akademia policyjna IV: Patrol obywatelski – komedia USA 1987, reż. Jim Drake, wyk. Steve Guttenberg **21.50** ♦♦♦ Ted 2 – komedia USA 2015, reż. Seth MacFarlane, wyk. Mark Wahlberg **0.15** ♦♦♦♦ Mroczne cienie – komedia W. Bryt./USA/Australia 2012

TV 4

6.00 Pękniesz ze śmiechu **7.05** Kacze opowieści **8.55** Galileo **10.55** Galileo z domu **11.10** Policjantki i policjanci (576, 577) **13.20** ♦♦♦ Spartakus (1) – dramat historyczny USA 2004 **15.00** STOP Drogówka – magazyn policyjny **16.00** Policjantki i policjanci (578-580) **19.00** Galileo – program popularnonaukowy **20.00** Sprawiedliwi – wydział kryminalny (340-342) – serial kryminalny Polska 2019 **23.00** ♦♦ Zatopieni – film sensacyjny W. Bryt./Bułgaria/USA 2005 **1.05** Najgroźniejsi zabójcy – serial dokumentalny

TVP Kultura

10.00 Opole – koncertowe wspomnienia **10.15** 15. KFPP Opole '77 **11.25** Słownik filozoficzny Bronisława Wildsteina **11.40** Legenda Złotej Palmy **12.50** Czerwony żółw **14.15** ♦♦♦ Shalako – western W. Bryt./Niemcy/Hiszpania 1968 **16.10** Koło pióra **16.25** ♦♦♦ Arabeska – film USA 1966 **18.15** Co dalej? **18.45** Sami Yaffa na tropie dźwięków **19.40** Z przytupem **20.05** ♦♦♦♦♦ Pewnego razu na Dzikim Zachodzie – western Włochy/USA 1968 **22.55** Słownik filozoficzny Bronisława Wildsteina

TV Trwam

10.35 Polski punkt widzenia **11.00** Kropelka radości **12.00** Anioł Pański **12.20** Warto zauważyć... **12.50** Porady medyczne bonifratrów **13.30** Msza Święta z Jasnej Góry **14.35** Apokryfy **15.30** Wierzę w Boga **16.10** Historia PL **17.00** Z Parlamentu Europejskiego **17.30** Okiem kamery **18.15** Rozmowy niedokończone **19.30** Katecheza ks. bp. Antoniego Długosza **19.45** Modlitwa dzieci **20.00** Informacje **20.20** Różaniec **21.00** Apel Jasnogórski **21.40** Polski punkt widzenia **22.00** Mojżesz – 10 przykazań

TVP Sport

5.45 Sportowy wieczór **6.35** Letnie igrzyska olimpijskie: Polska – ZSRR: finał siatkówki mężczyzn 1976 **10.25** Stan futbolu **11.25** Piłka nożna – UEFA Euro 2004: Portugalia – Anglia **14.10** Zawody siłaczy: WSM – World's Strongest Man **15.10** Lekkoatletyka: Lekkoatletyczne czwartki. Orlen TVP Sport Cup **16.55** (L) Piłka nożna: 2. Liga **19.25** (L) Gala boksu zawodowego **23.25** Sportowy wieczór **0.05** Piłka nożna – UEFA Euro 2004: Portugalia – Holandia **1.55** Gala boksu zawodowego

TV Puls

5.00 Dyżur **6.00** Na wariackich papierach (30) **7.00** Taki jest świat **7.55** ♦♦♦ Plan gry – komedia USA 2007 **10.10** Lombard. Życie pod zastaw (93-97, 265-269) **20.00** ♦♦♦ Atomic Blonde – film sensacyjny USA/Niemcy/Szwecja/Węgry 2017reż. David Leitch, wyk. Charlize Theron **22.10** ♦♦ Domino śmierci – film akcji USA 2019 **0.00** ♦♦♦♦ Helikopter w ogniu – dramat wojenny USA/W. Bryt. 2001 **2.55** Na wariackich papierach (31) **3.55** Taki jest świat

♦♦♦♦♦ koniecznie ♦♦♦♦ zdecydowanie tak ♦♦♦ możesz ♦♦ nie musisz ♦ zdecydowanie nie ● dla dorosłych (L) na żywo

DVB T stacje dostępne w naziemnej telewizji cyfrowej

NIEDZIELA 26 Lipca

TVP 1

7.00 Msza święta z Krakowa **8.00** Tydzień **8.30** Zakochaj się w Polsce **9.00** Ziarno **9.30** Sekundy, które zmieniły życie **9.55** Rodzina Połanieckich (2) **11.25** Klasztorne smaki **12.00** Anioł Pański **12.15** Między ziemią a niebem **12.45** Wadowickie spotkania ze Świętym Janem Pawłem II **13.10** Błękitna Planeta II **14.15** Z pamięci **14.25** Weterynarze z sercem – serial dokumentalny

15.05 Komisarz Alex (157) – serial kryminalny Polska
16.00 Postaw na milionj
17.00 Teleexpress
17.30 Blondynka (88)
18.30 Jaka to melodia?
19.15 Kolarstwo: Tour de Pologne
19.30 Wiadomości
20.15 La Bandida (24)
21.15 Ośmiu wspaniałych – reality show
22.15 Lato w Wietnamie (1/2)
♦♦♦♦ – dramat Niemcy 2018
Reż. Sophie Allet-Coche, wyk. Inez Bjørg David, Nikolai Kinski, Peter Prager
Paula przyjeżdża do Wietnamu w poszukiwaniu pracy. Na miejscu dowiaduje się, że ma siostrę bliźniaczkę, o której istnieniu dotychczas nie wiedziała. Postanawia ją odnaleźć.
23.55 Niepokonana Jane
♦♦♦ – western USA 2015
Reż. Gavin O'Connor, wyk. Natalie Portman, Joel Edgerton, Ewan McGregor
1.40 Elita zabójców – film
♦♦♦ sensacyjny USA 1975
3.45 Zaginiona (6)

TVP 2

6.25 M jak miłość (1513) **7.15** Spiszmy się, jak na rolników przystało! **7.30** Pytanie na śniadanie **11.25** Spiszmy się, jak na rolników przystało! **11.35** ♦♦♦ Powrót Robin Hooda – film przygodowy USA 1976, reż. Richard Lester **13.25** Va banque – teleturniej **14.00** Familiada – teleturniej **14.35** Koło fortuny – program rozrywkowy

15.15 Szansa na sukces. Opole 2020 – show
16.20 Rodzinka.pl (282) – serial komediowy Polska
16.55 Zmiennicy (11) – serial komediowy Polska
18.00 Panorama
18.30 Na dobre i na złe (769)
19.20 Spiszmy się, jak na rolników przystało!
19.25 Na sygnale (264)
Romans Kuby z dr Górską rozkwita. Artur wyznaje Lidce, że Robert ma w domu broń. Zespół doktora Góry jedzie na wezwanie do szkoły.
20.00 Lato, muzyka, zabawa – wakacyjna trasa Dwójki
22.40 Pokuta – melodramat
♦♦♦♦ W. Bryt./Francja/USA 2007
Reż. Joe Wright, wyk. Keira Knightley, James McAvoy, Romola Garai
Anglia, 1935 r. 13-letnia Briony zadurzona w starszym od niej Robbiem przekonuje się, że bardziej interesuje się on jej starszą siostrą Cecilią. Okrutnie mści się na obojgu...
0.50 Noc generałów – dramat kry-
♦♦♦♦ minalny W. Bryt./Fr. 1967
Reż. Anatole Litvak

Polsat

5.25 Telezakupy TV Okazje **6.00** Nowy dzień z Polsat News **7.35** Tarzan – film animowany USA 1999 **9.30** ♦♦♦♦♦ Gwiezdne wojny IV – Nowa nadzieja – film sf USA 1977 **12.15** ♦♦♦♦ Piękna i Bestia – film familijny USA 2017 **14.55** ♦♦♦♦ Życie Pi – film przygodowy USA/Kanada/Tajwan/W. Bryt. 2012, reż. Ang Lee, wyk. Suraj Sharma, Irrfan Khan, Adil Hussain

17.40 Nasz nowy dom
Trzypokoleniowa rodzina mieszka w niewielkim mieszkaniu w Elblągu. Brakuje tu miejsca właściwie na wszystko. Instalacja elektryczna jest śmiertelnie niebezpieczna a ściany pokoju, w którym mieszkają dzieci, pokrywa grzyb.
18.50 Wydarzenia
19.30 Gość „Wydarzeń"
20.00 Sopocki Hit Kabaretowy – Słaba płeć
23.00 Mocne uderzenie – komedia
♦♦♦ sensacyjna USA 2012
Reż. Frank Coraci, wyk. Kevin James, Salma Hayek, Henry Winkler
Scott uczy w szkole, która ma problemy finansowe. Jego kolega ma zostać zwolniony. By temu zapobiec, Scott chce zarobić pieniądze dla szkoły, biorąc udział w zawodach mieszanych sztuk walki.
1.30 Kapitan Phillips – dramat
♦♦♦♦ USA 2013
Reż. Paul Greengrass wyk. Tom Hanks
4.15 Tajemnice losu
4.40 Disco gramy!

TVN

7.00 Wstajesz i wiesz **9.00** Dzień dobry wakacje **11.30** Patent na dom – magazyn poradnikowy Polska **12.30** Co za tydzień – magazyn **13.15** ♦♦ Kochany urwis – komedia USA 1990, reż. Dennis Dugan, wyk. John Ritter **14.55** ♦♦♦ Kopciuszek: Bucik na miarę – musical USA 2016, reż. Michelle Johnston, wyk. Sofia Carson, Jennifer Tilly, Thomas Law

16.55 Step Up IV: Rewolucja
♦♦♦ – film muzyczny USA 2012
Reż. Scott Speer, wyk. Kathryn McCormick, Ryan Guzman, Tommy Dewey
19.00 Fakty
19.20 Uwaga! Koronawirus – magazyn informacyjny
19.45 Uwaga! – magazyn
20.00 Ostatni skaut – film sensa-
♦♦♦♦ cyjny USA 1991
Reż. Tony Scott, wyk. Bruce Willis, Damon Wayans, Chelsea Field
Dwóch skrajnie różnych mężczyzn połączyły wspólne sprawy. Obaj znali dziewczynę, która została zamordowana. Chociaż zupełnie do siebie nie pasują, walczą z korupcją i samowolą wpływowych polityków.
22.10 Człowiek-demolka – film
♦♦♦ sensacyjny USA 1993
Reż. Marco Brambilla, wyk. Sylvester Stallone, Wesley Snipes, Sandra Bullock
0.35 Kuchenne rewolucje
1.35 Ameryka Express
3.05 Noc magii
4.05 Uwaga!
4.20 Kuchenne rewolucje

TVN 7

8.05 Ukryta prawda **11.05** Przyjaciele (18-20) **12.40** Anna German (6) **13.50** Ślub od pierwszego wejrzenia **15.50** ♦♦♦♦ Chisum – western USA 1970 **18.15** ♦♦ Akademia policyjna IV: Patrol obywatelski – komedia USA 1987, reż. Jim Drake, wyk. Steve Guttenberg **20.00** ♦♦♦♦ Infiltracja – thriller USA 2006, reż. Martin Scorsese, wyk. Leonardo DiCaprio **23.15** ♦♦♦♦ Martwa cisza – film sensacyjny Australia 1989, reż. Phillip Noyce, wyk. Nicole Kidman **1.15** ♦♦♦♦ Ex Machina – film sf W. Bryt./USA 2014

TV 4

6.00 Pękniesz ze śmiechu **7.05** Kacze opowieści **8.55** ♦♦ Pies na wagę diamentów – komedia USA 2008 **11.05** Galileo **13.10** Gwiazdy kabaretu **15.25** ♦♦♦ Spartakus (2) – dramat historyczny USA 2004 **17.05** ♦♦ Smak miłości – romans Kolumbia/USA 2016 **19.00** Galileo – program popularnonaukowy **20.00** ♦♦ Córka wilka – thriller Kanada 2019, reż. David Hackl, wyk. Gina Carano, Richard Dreyfuss **21.50** ♦♦ Forteca – film wojenny USA 2012 **0.00** Ameryka pod ostrzałem– serial dokumentalny

TVP Kultura

10.40 14. KFPP Opole '76 **12.15** Lis i ptaszek **12.35** Trzeci punkt widzenia **13.10** ♦♦♦♦ Kapryśne lato – komedia Czechosłowacja 1968 **14.35** Andras Schiff – Partity Jana Sebastiana Bacha **17.05** Klucz do Wojtyły według Łuczewskiego **17.15** Studio Kultura – niedziela z... **18.00** Replay czyli Powtórka **18.35** ♦♦♦ Skutki noszenia kapelusza w maju – komedia Polska 1995 **20.00** ♦♦♦♦ Zawodowiec – western Włochy/Hiszpania/USA 1968 **22.05** Trzeci punkt widzenia **22.40** 21 x Nowy Jork

TV Trwam

12.00 Anioł Pański z Ojcem Świętym Franciszkiem **12.20** Wieś – to też Polska **13.30** Papież Polak do rodaków **14.15** Pochodzenie świata **15.15** Wenezuela – San Félix **15.35** Góra Świętej Anny **16.10** Koncert życzeń **17.00** Tam, gdzie Bóg płacze **17.30** Okiem kamery **18.15** Rozmowy niedokończone **19.30** Opowieści biblijne **20.00** Informacje **20.20** Różaniec **21.00** Apel Jasnogórski **21.45** Sanktuarium św. Anny w Auray **22.40** Z Ikoną Częstochowską przez świat w obronie życia **23.00** Jak my to widzimy...

TVP Sport

10.20 Tenis – Turniej WTA: Agnieszka Radwańska – Johanna Konta: finał **11.45** (L) Tenisowa niedziela **11.55** (L) Żużel: Indywidualne Mistrzostwa Polski **12.00** Żużel: Indywidualne MP **14.00** Piłka nożna – UEFA Euro 2004: Grecja – Czechy **16.20** Boks **18.00** Piłka nożna – PKO BP Ekstraklasa: Lech Poznań – Legia Warszawa **20.00** Piłka nożna – UEFA Euro 2004: Portugalia – Grecja **22.00** Sportowy wieczór **22.40** Gala boksu zawodowego **0.45** Gala boksu zawodowego: Juan Manuel Márquez – Marco Antonio Barrera

TV Puls

8.10 ♦♦♦♦ Siedem lat w Tybecie – film USA/W. Bryt. 1997 **10.50** ♦♦♦ Oz Wielki i Potężny – film USA 2013 **13.30** ♦♦♦ Deszczowa Pani – film fantasy Niemcy 2018 **14.40** ♦♦♦ Grimm: stańcowane pantofelki – film Niemcy 2011 **15.55** ♦♦ Ostatni władca wiatru – film USA 2010 **18.00** ♦♦ Blondynka w koszarach – kom.USA 2008 **20.00** ♦♦♦♦ John Wick – thriller USA/W. Bryt./Chiny 2014 **22.00** ♦♦♦ Atomic Blonde – film sensacyjny USA/Niemcy/Szwecja 2017 **0.10** ♦♦ Snajper: Duch wojownika – thriller USA 2016

♦♦♦♦♦ koniecznie ♦♦♦♦ zdecydowanie tak ♦♦♦ możesz ♦♦ nie musisz ♦ zdecydowanie nie ● dla dorosłych (L) na żywo

DVB T stacje dostępne w naziemnej telewizji cyfrowej

eprasa.pl 83fdfcb8d1

PONIEDZIAŁEK 27 Lipca

TVP 1

7.00 Transmisja mszy świętej z Sanktuarium Matki Bożej na Jasnej Górze **7.30** Okiem wiary **8.00** Wiadomości **8.15** Kwadrans polityczny **8.40** Ta jedyna (28) **9.15** Ranczo (64) **10.15** Komisarz Alex (119) **11.05** Ojciec Mateusz (100) **12.00** Wiadomości **12.10** Agrobiznes **12.35** Agropogoda **12.45** Błękitna Planeta II **14.00** Elif (779)

15.00 Wiadomości
15.15 Alarm! – magazyn
15.35 Gra słów. Krzyżówka
16.05 Przysięga (222)
Suna postanawia uciec. Prosi Taciego o pomoc. Narin i Kemal wybierają piosenki na wesele Emira i Reyhan i odkrywają, że mają różne gusta.
17.00 Teleexpress
17.25 Jaka to melodia?
17.55 Uśmiech losu (15)
Ricardo podejrzewa, że wybawiciel Telmy jest oszustem. Postanawia to sprawdzić. Maria spotyka się z Rosą i Helderem, którzy twierdzą, że wychowali jej syna.
18.50 Jeden z dziesięciu
19.20 Kolarstwo: Tour de Pologne
19.30 Wiadomości
20.10 Alarm! – magazyn
20.35 La Bandida (25) – serial obyczajowy Meksyk
21.30 Sanatorium miłości – reality show
22.35 Woda i władza: kalifornijski przekręt – film dokumentalny USA 2017
0.05 Miłosna rozgrywka – komedia ♦♦♦ diodramat USA 1995

TVP 2

6.50 Bądźmy razem **7.30** Pytanie na śniadanie **11.25** Rodzinka.pl (203) **11.55** Barwy szczęścia (2259) – serial obyczajowy **12.30** Koło fortuny – program rozrywkowy **13.05** Va banque – teleturniej **13.35** Na sygnale (245) – serial obyczajowy Polska **14.05** Coś dla Ciebie – program publicystyczny **14.35** Operacja Zdrowie! – magazyn poradnikowy

15.10 Doktor z alpejskiej wioski – nowy rozdział (83)
16.00 Koło fortuny
16.35 Familiada – teleturniej
17.10 Więzień miłości (352)
Ömer dowiaduje się o knowaniach Bahszende. Zehra jedzie wraz z Ömerem do ojca, by przyznać, że zamierza się rozwieść.
18.00 Panorama
18.30 Va banque – teleturniej
19.00 Rodzinka.pl (204)
19.35 Barwy szczęścia (2259) – serial obyczajowy
20.10 Przychodzi facet do lekarza – komedia ♦♦♦ Francja/Belgia 2014
Reż. Dany Boon, wyk. Dany Boon, Kad Merad, Alice Pol
Romain jest fotografem współtworzącym słownik medyczny. Praca utwierdza go w przekonaniu, że jego cały organizm jest chory.
22.05 Tajemnice Majorki (3) – serial kryminalny
23.05 Chemia – dr. Polska 2015 ♦♦♦
Reż. Bartosz Prokopowicz, wyk. Agnieszka Żulewska, Tomasz Schuchardt, Danuta Stenka
1.00 Warto kochać (17)

Polsat

6.00 Nowy dzień z Polsat News **8.45** Malanowski i Partnerzy **9.45** Sekrety rodziny **10.45** Dlaczego ja? **11.45** Gliniarze – serial fabularno-dokumentalny **12.50** Wydarzenia **13.30** Interwencja – magazyn reporterów **13.45** Trudne sprawy (750) – serial fabularno-dokumentalny Polska **14.45** Dlaczego ja? (700) – serial fabularno-dokumentalny Polska

15.50 Wydarzenia
16.30 Interwencja
16.45 Gliniarze (181)
Psycholog zostaje porwany z gabinetu. Detektywi chcą się spotkać z pacjentką, która mogła widzieć go jako ostatnia.
17.45 Sekrety rodziny (151)
18.50 Wydarzenia
19.30 Gość „Wydarzeń”
20.05 Kapitan Phillips – dramat ♦♦♦♦ USA 2013
Reż. Paul Greengrass, wyk. Tom Hanks, Catherine Keener, Barkhad Abdi
Oparty na prawdziwych wydarzeniach film Paula Greengrassa to opowieść o porwaniu amerykańskiego statku handlowego przez somalijskich piratów w 2009 roku.
22.55 Skazany na piekło ♦♦♦ – thriller USA 2003
Reż. Ringo Lam, wyk. Jean-Claude van Damme, Marnie Alton, Carlos Gómez
1.05 Nowy początek – film sf ♦♦♦♦ USA/Kanada 2016
Reż. Denis Villeneuve
3.40 Tajemnice losu

TVN

5.10 Nowa Maja w ogrodzie **5.40** Akademia ogrodnika **5.45** Mango – Telezakupy **7.00** Wstajesz i wiesz **9.00** Szpital **10.05** Kuchenne rewolucje – reality show **11.05** Detektywi – serial fabularno-dokumentalny Polska **12.15** Ukryta prawda (851) **13.15** Szpital (586) **14.15** Detektywi (609, 610) – serial fabularno-dokumentalny Polska

15.25 Efekt domina
16.00 Fakty po południu
17.00 Kuchenne rewolucje: „Bar u Marka”, Knyszyn
18.00 Ukryta prawda (852)
Agnieszka i Karol mają czwórkę dzieci. Gdy okazuje się, że kobieta jest w kolejnej ciąży, zaczyna rozważać dokonanie aborcji, choć Karol jest jej przeciwnikiem.
19.00 Fakty
19.25 Uwaga! Koronawirus
19.55 Uwaga! – magazyn
20.15 Doradca smaku
20.20 Milionerzy – teleturniej
21.00 Godzina zemsty – film sensacyjny USA 1999 ♦♦♦♦
Reż. Brian Helgeland, wyk. Mel Gibson, Gregg Henry, David Paymer
Bohater wypowiada wojnę nielojalnemu przyjacielowi oraz mafii, której wspólnie ukradli pieniądze.
23.05 Szczęki II – thriller USA 1978 ♦♦♦
Reż. Jeannot Szwarc, wyk. Roy Scheider, Murray Hamilton, Mark Gruner
1.30 Co za tydzień
2.20 Zabójcza broń (18)
3.20 Noc magii

TVN 7

8.25 Po pierwsze kino **8.30** Ukryta prawda **11.30** Mango – Telezakupy **11.50** Szpital **12.50** Sąd rodzinny **13.50** Sędzia Anna Maria Wesołowska **14.50** Po pierwsze kino **14.55** Ukryta prawda **15.55** Szkoła **16.55** 19+ **18.00** Usta usta (4) – serial komediowy Polska **19.00** Ukryta prawda **20.00** Anna German (7, 8) – serial biograficzny Rosja/Ukraina/Polska/Chorwacja **22.20** ♦♦♦ Maggie – horror USA/Szwajcaria 2015, reż. Henry Hobson, wyk. Arnold Schwarzenegger **0.30** ♦♦♦ Diabelska plansza Ouija – horror Japonia/USA 2014, reż. Stiles White

TV 4

6.00 Strażnik Teksasu (25, 26) **8.00** Nasz nowy dom **9.00** Policjantki i policjanci (574-576) **12.00** STOP Drogówka **13.00** Hardkorowy lombard **14.00** Pamiętniki z wakacji **15.00** Septagon (87) **16.00** Słoneczny patrol (13) **17.00** Pamiętniki z wakacji **18.00** Policjantki i policjanci (581, 582) **20.00** Sprawiedliwi – wydział kryminalny (343) **21.00** ♦♦ Walka z cieniem. Ostatnia runda – film sensacyjny Rosja 2011 **23.40** ♦♦♦ Eksplozja – film sensacyjny USA 1994 **2.05** Włatcy móch (40) – serial animowany

TVP Kultura

8.55 ♦♦♦♦ Rzymskie wakacje – komedia romantyczna USA/Włochy 1953 **11.00** Lalka (8) **12.35** ♦♦ Krótka podróż – film Polska 1977 **13.30** Sztuka milczenia **14.35** ♦♦♦♦ Amator – dramat Polska 1979 **16.35** ♦♦♦♦ Towarzysze broni – film Fr. 1937 **18.30** Informacje kulturalne **18.45** Siedem życzeń (1) **19.45** Muzeum polskiej piosenki **20.00** Rok 2020 **20.35** ♦♦♦♦ Kolorowe wzgórza – dramat Panama 2010 **22.10** Powidoki **22.25** Mantra – wspólne śpiewanie **23.35** ♦♦♦♦ Zawodowiec – western Włochy 1968

TV Trwam

11.35 Przyroda w obiektywie **12.20** Jezus – królestwo bez granic **12.50** Galilejczyk – prezentuje Keith Garner **13.30** Msza Święta z kaplicy na Jasnej Górze **14.30** Oratorium średniowieczne „Ordo Virtutum” św. Hildegardy z Bingen **16.10** Sanktuaria polskie **16.30** Zew natury **16.55** Świadkowie **17.30** Okiem kamery **18.15** Rozmowy niedokończone **19.30** Jesteśmy katolikami **20.00** Informacje **20.20** Różaniec **21.00** Apel Jasnogórski **21.40** Polski punkt widzenia **22.10** Dziesięć przykazań (185)

TVP Sport

10.00 Zawody siłaczy: WSM – World's Strongest Man **11.00** Snooker – Coral Tour Championship: Judd Trump – Stephen Maguire: półfinał **13.10** Piłka nożna – UEFA Euro 2004: Portugalia – Grecja **15.15** Piłka nożna: 2. Liga **17.10** Gol **17.45** Sportowa lista przebojów **18.00** Piłka nożna : Legia Warszawa – Górnik Zabrze **20.00** 4-4-2 **21.05** Boks **22.00** Sportowy wieczór **22.40** Piłka nożna – UEFA Euro 2008: Niemcy – Hiszpania **0.45** Gala boksu zawodowego: John Hopkins – Jean Pascal

TV Puls

8.00 Lombard. Życie pod zastaw (269, 96) **10.00** Zaklinaczka duchów (17, 18) **12.00** Kobra – oddział specjalny (18, 1) **14.00** Lombard. Życie pod zastaw (97, 98) **16.00** Rodzinny interes (67, 68) **18.00** Lombard. Życie pod zastaw (269, 270) **20.00** ♦♦ Czarny orzeł – film sensacyjny USA 1988 **22.05** ♦♦♦♦ John Wick – thriller USA/W. Bryt./Chiny 2014 **0.05** ♦♦ Zabójcze polowanie – film sensacyjny Kanada 2010 **2.00** Taki jest świat – magazyn informacyjny

♦♦♦♦♦ koniecznie ♦♦♦♦ zdecydowanie tak ♦♦♦ możesz ♦♦ nie musisz ♦ zdecydowanie nie ● dla dorosłych (L) na żywo

DVB-T stacje dostępne w naziemnej telewizji cyfrowej

WTOREK 28 Lipca

TVP 1

7.00 Transmisja mszy świętej z Sanktuarium Matki Bożej na Jasnej Górze **7.30** Agape **8.00** Wiadomości **8.15** Kwadrans polityczny **8.40** Ta jedyna (29) **9.15** Ranczo (65) **10.15** Komisarz Alex (120) **11.05** Ojciec Mateusz (101) – serial kryminalny **12.00** Wiadomości **12.10** Agrobiznes **1 2.35** Agropogoda **12.40** Magazyn rolniczy **12.55** Nasze Galapagos **14.00** Elif (780)

15.00 Wiadomości
15.15 Alarm! – magazyn
15.35 Gra słów. Krzyżówka
16.05 Przysięga (223)
Şehriye doradza Kemalowi, jak zbliżyć się do Narin. Niania przygotowuje dla Reyhan tradycyjną uroczystość – noc henny.
17.00 Teleexpress
17.25 Jaka to melodia?
17.55 Uśmiech losu (16)
Maria do Céu wyjawia Ze, że jest bliska odnalezienia syna. Caio przekonuje Marię do kupienia samochodu.
18.50 Jeden z dziesięciu
19.20 Kolarstwo: Tour de Pologne
19.30 Wiadomości
20.10 Alarm! – magazyn
20.35 La Bandida (26) – serial obyczajowy Meksyk
21.30 Sanatorium miłości – reality show
22.35 Ocaleni – talk show
23.40 Siła spokoju – dramat USA/Niemcy 2006 ♦♦♦♦
Reż. Victor Salva, wyk. Scott Mechlowicz, Nick Nolte
1.50 Kraina Jane Austen – komedia ♦♦♦ W. Bryt./USA 2013

TVP 2

6.15 Wspólna droga **6.40** Spiszmy się, jak na rolników przystało! **6.50** Bądźmy razem **7.30** Pytanie na śniadanie **11.25** Rodzinka.pl (204) **11.55** Barwy szczęścia (2260) – serial obyczajowy **12.30** Koło fortuny – program rozrywkowy **13.05** Va banque – teleturniej **13.35** Na sygnale (246) – serial obyczajowy Polska **14.05** Chłopi (7) – serial obyczajowy Polska 1972

15.10 Doktor z alpejskiej wioski – nowy rozdział (84)
16.00 Koło fortuny
16.35 Familiada – teleturniej
17.10 Więzień miłości (353)
Zehra i Ömer odprowadzają pobitego Salima do domu. Sabah i Kerem przygotowują projekt profesjonalnej kampanii reklamowej. Ömer ma do Bahszende pretensje.
18.00 Panorama
18.30 Va banque – teleturniej
19.00 Rodzinka.pl (205)
19.30 Barwy szczęścia (2260)
20.10 Sprawa się rypła – komedia ♦♦♦ Polska 1985
Reż. Janusz Kidawa, wyk. Franciszek Pieczka, Anna Miesiączek, Roch Sygitowicz
Stuletnia babcia umiera wkrótce po urodzinach. Jej rodzina, aby podtrzymywać zainteresowanie mediów, postanawia zataić wiadomość o śmierci krewnej.
21.45 Siostry (8) – serial obycz.
22.55 Film dla Stasia – film dok.
23.55 Rodzinka.pl (282)
0.30 Defekt (9)
1.30 Przychodzi facet do lekarza – komedia Francja/Belgia 2014 ♦♦♦

Polsat

6.00 Nowy dzień z Polsat News **8.45** Malanowski i Partnerzy **9.45** Sekrety rodziny **10.45** Dlaczego ja? **11.45** Gliniarze– serial fabularno-dokumentalny **12.50** Wydarzenia **13.30** Interwencja – magazyn reporterów **13.45** Trudne sprawy (751) – serial fabularno-dokumentalny Polska **14.45** Dlaczego ja? (701) – serial fabularno-dokumentalny Polska

15.50 Wydarzenia
16.30 Interwencja
16.45 Gliniarze (182)
Podczas spaceru uprowadzono warszawskiego komornika. Porywacze żądają wysokiego okupu. Syn komornika zeznaje, że ojciec dostawał groźby związane z pracą.
17.45 Sekrety rodziny (152)
18.50 Wydarzenia
19.30 Gość „Wydarzeń”
20.05 Nowy początek – film sf ♦♦♦♦ USA/Kanada 2016
Reż. Denis Villeneuve, wyk. Amy Adams, Jeremy Renner, Forest Whitaker
22.40 Bez hamulców – film sensacyjny USA 2012 ♦♦♦
Reż. David Koepp, wyk. Joseph Gordon-Levitt, Dania Ramirez, Sean Kennedy
Nowojorski kurier rowerowy, musi dostarczyć ważną przesyłkę. Okazuje się, że jej przechwyceniem zainteresowany jest skorumpowany policjant, który rusza w pościg za chłopakiem.
0.25 Drużyna A – komedia sensacyjna USA/W. Bryt. 2010 ♦
3.00 Tajemnice losu

TVN

7.00 Wstajesz i wiesz – magazyn informacyjny **9.00** Doradca smaku **9.05** Szpital **10.05** Kuchenne rewolucje **11.05** Detektywi – serial fabularno-dokumentalny Polska **12.15** Ukryta prawda (852) – serial fabularno-dokumentalny **13.15** Szpital (587) – serial fabularno-dokumentalny **14.15** Detektywi (611, 612) – serial fabularno-dokumentalny Polska

15.25 Milionerzy – teleturniej
16.00 Fakty po południu
17.00 Kuchenne rewolucje: Restauracja „Mazowianka”, Mińsk Mazowiecki
18.00 Ukryta prawda (853)
Po stracie męża i córki zamożna Olga ponownie znajduje miłość. Wkrótce okazuje się, że jej wybranek ma żonę, która jest w więzieniu.
19.00 Fakty
19.25 Uwaga! Koronawirus
19.55 Uwaga! – magazyn
20.15 Doradca smaku
20.20 Milionerzy – teleturniej
21.00 Krwawy diament – dramat ♦♦♦♦ USA/Niemcy 2006
Reż. Edward Zwick, wyk. Leonardo DiCaprio, Djimon Hounsou, Jennifer Connelly
Koniec XX w., Sierra Leone. Przemytnik i rybak ruszają na tereny ogarnięte rebelią. Pierwszy szuka wielkiego diamentu, drugi – porwanego syna...
0.00 Kuba Wojewódzki
1.00 Nagłe zderzenie – film sensacyjny USA 1983 ♦♦♦
3.30 Noc magii
4.35 Uwaga!

TVN 7

8.25 Po pierwsze kino **8.30** Ukryta prawda **11.30** Mango – Telezakupy **11.50** Szpital **12.50** Sąd rodzinny **13.50** Sędzia Anna Maria Wesołowska **14.50** Po pierwsze kino **14.55** Ukryta prawda **15.55** Szkoła **16.55** 19+ **18.00** Usta usta (5) – serial komediowy Polska **19.00** Ukryta prawda **20.00** ♦♦♦ Czerwona gorączka – komedia kryminalna USA/Węgry 1988, reż. Walter Hill, wyk. Arnold Schwarzenegger **22.15** ♦♦♦♦ Infiltracja – thriller USA 2006, reż. Martin Scorsese, wyk. Leonardo DiCaprio **1.25** Kości (20) **2.25** Druga strona medalu

TV 4

6.00 Strażnik Teksasu (27, 28) **8.00** Nasz nowy dom **9.00** Policjantki i policjanci (577-579) **12.00** STOP Drogówka **13.00** Hardkorowy lombard **13.30** Królowie australijskiego lombardu **14.00** Pamiętniki z wakacji **15.00** Septagon (88) **16.00** Słoneczny patrol (14) **17.00** Pamiętniki z wakacji **18.00** Policjantki i policjanci (583, 584) **20.00** Sprawiedliwi – wydział kryminalny (344) **21.00** ♦♦ Córka wilka – thriller Kanada 2019 **22.50** ♦♦ Zadyma w Bangkoku – komedia sensacyjna Tajlandia 2009 **0.35** Włatcy móch (41, 42)

TVP Kultura

8.55 ♦♦♦♦ Towarzysze broni – film wojenny Fr. 1937 **11.00** Lalka (9) **12.35** ♦♦♦♦ Kaprysy Łazarza – komedia Polska 1973 **13.30** Rok 2020 **13.55** Łom **15.00** ♦♦♦ Trędowata – melodramat Polska 1976 **16.45** Pau Casals – siła milczenia **18.30** Klucz do Wojtyły według Łuczewskiego **18.45** Siedem życzeń (2) **19.40** Muzeum polskiej piosenki **20.00** Stulecie Winnych (8) **20.50** Klucz do Wojtyły według Łuczewskiego **21.05** ♦♦♦♦ Zagubieni – komedio-dramat Czechy 2015 **23.00** Co dalej?

TV Trwam

12.20 Sanktuaria polskie **12.40** Człowiek orkiestra – Błażej Krupiński **13.30** Msza Święta z kaplicy na Jasnej Górze **14.30** Filmowe życiorysy **16.10** Jestem mamą **16.30** Kalejdoskop młodych **16.50** Robi **17.10** Prosto o gospodarce **17.30** Okiem kamery **18.15** Rozmowy niedokończone **19.30** Każdy maluch to potrafi **19.45** Modlitwa dzieci **20.00** Informacje **20.20** Różaniec **21.00** Apel Jasnogórski **21.40** Polski punkt widzenia **22.00** Eksodus – Droga Narodu Wybranego

TVP Sport

10.05 Zawody siłaczy: WSM – World's Strongest Man **11.05** Snooker – Coral Tour Championship: Mark Selby – Mark Allen: półfinał **13.10** Letnie igrzyska olimpijskie: Szwecja – Niemcy: finał piłki nożnej kobiet **16.00** Sportowa lista przebojów **16.45** Tour de Pologne **17.25** (L) Piłka nożna: 2. Liga: Baraż – 1. runda – 1. mecz **19.30** (L) Piłka nożna: 2. Liga: Baraż – 1. runda – 2. mecz **22.20** Sportowy wieczór **22.55** Piłka nożna – UEFA Euro 2012: Hiszpania – Włochy **1.05** Gala boksu zawodowego

TV Puls

6.00 Nash Bridges (61, 62) **8.00** Lombard. Życie pod zastaw (270, 97) **10.00** Zaklinaczka duchów (18, 19) – serial fantastyczny **12.00** Kobra – oddział specjalny (1, 2) **14.00** Lombard. Życie pod zastaw (98, 99) **16.00** Rodzinny interes (68, 69)– serial obyczajowy **18.00** Lombard. Życie pod zastaw (270, 271) **20.00** ♦♦ Ryzykanci – film sensacyjny USA/Hongkong 1997 **21.50** ♦♦ Wykidajło – film sensacyjny USA 1989 **0.05** ♦♦♦ Last Vegas – komedia USA 2013

♦♦♦♦♦ koniecznie ♦♦♦♦ zdecydowanie tak ♦♦♦ możesz ♦♦ nie musisz ♦ zdecydowanie nie ● dla dorosłych (L) na żywo

DVB-T stacje dostępne w naziemnej telewizji cyfrowej

eprasa.pl 83fdfcb8d1

ŚRODA 29 Lipca

TVP 1

7.00 Transmisja mszy świętej **7.30** Rodzinny ekspres **8.00** Wiadomości **8.15** Kwadrans polityczny **8.40** Ta jedyna (30) **9.15** Ranczo (66) **10.15** Komisarz Alex (121) **11.05** Ojciec Mateusz (102) **12.00** Wiadomości **12.10** Agrobiznes **12.35** Agropogoda **12.40** Rok w ogrodzie extra **13.00** Nasze Galapagos – film dokumentalny Wielka Brytania **14.00** Elif (781)

15.00 Wiadomości
15.15 Alarm! – magazyn
15.35 Gra słów. Krzyżówkaj
16.05 Przysięga (224)
Na prośbę Şehriye fotograf robi zdjęcia Narin i Kemalowi. Emir znajduje sposób, by pomóc ukochanej.
17.00 Teleexpress
17.25 Jaka to melodia?
17.55 Uśmiech losu (17)
Horácio odsłania popiersie Marii do Céu w domu kultury. Preciosa zakłada Ruch Obrony Hostii. Helder i Rosa obiecują Marii, że wkrótce spotka się z synem.
18.50 Jeden z dziesięciu
19.20 Kolarstwo: Tour de Pologne
19.30 Wiadomości
20.10 Alarm! – magazyn
20.35 La Bandida (27) – serial obyczajowy Meksyk
21.30 Sanatorium miłości – reality show
22.35 Fenomen polskości – film dokumentalny Polska 2019
23.35 Zdradzona
♦♦♦ – thriller USA 2017
Reż. Jeff Hare, wyk. Jamie Luner, Jason Brooks, Brent Antonello

TVP 2

6.15 Pożyteczni.pl **6.40** Spiszmy się, jak na rolników przystało! **6.50** Bądźmy razem **7.30** Pytanie na śniadanie **11.25** Rodzinka.pl (205) **11.55** Barwy szczęścia (2261) – serial obyczajowy **12.30** Koło fortuny – program rozrywkowy **13.05** Va banque – teleturniej **13.35** Na sygnale (247) – serial obyczajowy Polska **14.05** Chłopi (8) – serial obyczajowy Polska 1972

15.10 Doktor z alpejskiej wioski – nowy rozdział (85)
16.00 Koło fortuny
16.35 Familiada – teleturniej
17.10 Więzień miłości (354)
Ömer w ostatniej chwili ratuje Salima z rąk Abida. Potem wyznaje, że Zehra chce się z nim rozwieść. Ayse usiłuje zintegrować się ze współpracownikami.
18.00 Panorama
18.30 Va banque – teleturniej
19.00 Rodzinka.pl (206) – serial komediowy Polska
19.30 Barwy szczęścia (2261) – serial obyczajowy Polska
20.10 Facet z odzysku – komedia
♦♦♦ romantyczna USA/Kanada/Niemcy 2002
Reż. Brian Burns, wyk. David Krumholtz, Denise Richards, Jessica Cauffiel
21.55 Zemsta o jasnych oczach (1) – serial obycz.Fr. 2017
23.45 Goście, goście 3: Rewolucja
♦♦ – komedia Francja/Belgia/Czechy 2016
Reż. Jean-Marie Poiré, wyk. Jean Reno, Christian Clavier, Marie-Anne Chazel
1.45 Chicago Girl. Facebookowa rewolucja – film dok.

Polsat

6.00 Nowy dzień z Polsat News **8.45** Malanowski i Partnerzy **9.45** Sekrety rodziny **10.45** Dlaczego ja? **11.45** Gliniarze– serial fabularno-dokumentalny **12.50** Wydarzenia **13.30** Interwencja – magazyn reporterów **13.45** Trudne sprawy (752) – serial fabularno-dokumentalny Polska **14.45** Dlaczego ja? (702) – serial fabularno-dokumentalny Polska

15.50 Wydarzenia
16.25 Pogoda
16.30 Interwencja
16.45 Gliniarze (183)
Nauczyciel liceum zostaje porwany. Wkrótce policjanci znajdują jego ciało oraz wskazówki sugerujące, że ofiara molestowała seksualnie nieletnich. Detektywi muszą odnaleźć mordercę.
17.45 Sekrety rodziny (153)
18.50 Wydarzenia
19.30 Gość „Wydarzeń"
20.05 Drużyna A – komedia sensacyjna USA/W. Bryt. 2010
♦ Reż. Joe Carnahan, wyk. Liam Neeson, Bradley Cooper, Jessica Biel
22.40 Kocham cię, Beth Cooper
♦♦ – komedia Kanada/USA 2009
Reż. Chris Columbus, wyk. Hayden Panettiere, Paul Rust, Jack Carpenter
Na akademii kończącej liceum mowę wygłasza największy kujon w szkole. Niespodziewanie chłopak wyznaje miłość koleżance. Imponuje jej tym, więc daje się zaprosić na imprezę.
0.55 Nasz nowy dom

TVN

5.45 Mango – Telezakupy **7.00** Wstajesz i wiesz **9.00** Doradca smaku **9.05** Szpital **10.05** Kuchenne rewolucje **11.05** Detektywi – serial fabularno-dokumentalny Polska **12.15** Ukryta prawda (853) – serial fabularno-dokumentalny **13.15** Szpital (588)– serial fabularno-dokumentalny **14.15** Detektywi (613, 614) – serial fabularno-dokumentalny Polska

15.25 Milionerzy – teleturniej
16.00 Fakty po południu
17.00 Kuchenne rewolucje: Restauracja „Aramia", Szczecin – reality show
18.00 Ukryta prawda (854)
Samotna matka Ewa zakochuje się w koledze z pracy, choć ma partnera. Rozważa budowę wspólnej przyszłości z Patrykiem.
19.00 Fakty
19.25 Uwaga! Koronawirus
19.55 Uwaga! – magazyn
20.15 Doradca smaku
20.20 Milionerzy – teleturniej
21.00 Egzekutor – film sensacyjny
♦♦♦ USA 1996
Reż. Charles Russell, wyk. Arnold Schwarzenegger, James Caan, Vanessa Williams
Agent specjalny ochrania kobietę, której grozi śmiertelne niebezpieczeństwo.
23.30 Serenity – film sf USA 2005
♦♦♦♦ Reż. Joss Whedon, wyk. Nathan Fillion, Gina Torres, Alan Tudyk
1.55 My Way
2.25 Nie z tego świata (15) – serial fantastyczny
3.25 Noc magii

TVN 7

6.05 Mango – Telezakupy **7.30** Mała piękność **8.25** Po pierwsze kino **8.30** Ukryta prawda **11.30** Mango – Telezakupy **11.50** Szpital **12.50** Sąd rodzinny **13.50** Sędzia Anna Maria Wesołowska **14.50** Po pierwsze kino **14.55** Ukryta prawda **15.55** Szkoła **16.55** 19+ **18.00** Usta usta (6) – serial komediowy Polska **19.00** Ukryta prawda **20.00** ♦♦♦♦♦ Czas Apokalipsy – dramat wojenny USA 1979, reż. Francis Ford Coppola, wyk. Marlon Brando **0.25** ♦♦♦ Ted 2 – komedia USA 2015, reż. Seth MacFarlane

TV 4

6.00 Strażnik Teksasu (29, 30) **8.00** Nasz nowy dom **9.00** Policjantki i policjanci (580-582) **12.00** STOP Drogówka **13.00** Królowie australijskiego lombardu **14.00** Pamiętniki z wakacji– serial fabularno-dokumentalny **15.00** Septagon (89) **16.00** Słoneczny patrol (15) **17.00** Pamiętniki z wakacji **18.00** Policjantki i policjanci (585, 586) **20.00** Sprawiedliwi – wydział kryminalny (345) **21.00** ♦♦ Zatopieni – film sensacyjny W. Bryt./Bułgaria/USA 2005 **23.00** ♦♦ Kroniki Strażnika – film sensacyjny USA 2016 **1.00** Włatcy móch (43)

TVP Kultura

9.05 Pau Casals – siła milczenia **11.00** Kolumbowie (1, 2) **13.05** Klucz do Wojtyły według Łuczewskiego **13.15** Którędy po sztukę **13.30** Japonia z góry **14.25** Niepospolita **14.55** ♦♦♦♦ Twój Vincent – film biograficzny Polska/W. Bryt./USA 2017 **16.40** ♦♦♦ Sugarland Express – film USA 1974 **18.30** Informacje kulturalne **18.45** Siedem życzeń (3) **19.45** Muzeum polskiej piosenki **20.00** ♦♦♦ Słodki kraj – western Australia 2017 **22.00** Geniusz (4) **23.05** Delacroix. Z Paryża do Maroka

TV Trwam

10.15 Lodowa podróż **11.00** Świat na wyciągnięcie ręki **11.40** Prosto o gospodarce **12.20** Na przekór ciemności **13.30** Msza Święta z kaplicy na Jasnej Górze **14.30** ♦♦ Ranczo nadziei – film USA 2016 **16.10** Na zdrowie **16.30** Regał **17.00** Po stronie prawdy **17.30** Okiem kamery **18.15** Rozmowy niedokończone **19.30** Brat Franciszek **20.00** Informacje **20.20** Różaniec **21.00** Apel Jasnogórski **21.40** Polski punkt widzenia **22.00** ♦♦♦ Paweł VI. Papież czasów burzy (1) – film biograf. Włochy 2008

TVP Sport

10.05 Snooker – Coral Tour Championship: Stephen Maguire – Mark Allen**12.10** Piłka nożna: 2. Liga: Baraż – 1. runda – 1. mecz **14.05** Piłka nożna: 2. Liga: Baraż – 1. runda – 2. mecz **16.00** (L) Jeździectwo: Wyścigi konne **17.10** Letnie igrzyska olimpijskie: Brazylia – Niemcy: finał piłki nożnej mężczyzn **19.10** Piłka nożna – MŚ: Holandia – Hiszpania **22.00** Sportowy wieczór **22.40** Piłka nożna – UEFA Euro 2000: Francja – Portugalia **1.10** Gala boksu zawodowego: Sergio Gabriel Martínez – Serhij Dzyndzyruk

TV Puls

8.00 Lombard. Życie pod zastaw (271, 98) **10.00** Zaklinaczka duchów (19, 20) **12.00** Kobra – oddział specjalny (2, 3) **14.00** Lombard. Życie pod zastaw (99, 100) **16.00** Rodzinny interes (69, 70) **18.00** Lombard. Życie pod zastaw (271, 272) – serial obyczajowy**20.00** ♦♦ Kod 211 – film akcji Bułgaria/USA 2018 **21.45** ♦♦ Domino śmierci – film akcji USA 2019 **23.35** ♦♦♦ Życzenie śmierci 2 – film Kanada/USA 1982 **1.10** Na wariackich papierach (34) – serial sensacyjny

♦♦♦♦♦ koniecznie ♦♦♦♦ zdecydowanie tak ♦♦♦ możesz ♦♦ nie musisz ♦ zdecydowanie nie ● dla dorosłych (L) na żywo

DVB-T stacje dostępne w naziemnej telewizji cyfrowej

CZWARTEK 30 Lipca

TVP 1

7.00 Transmisja mszy świętej Jasnej Góry **7.30** Coś dla Ciebie **8.00** Wiadomości **8.15** Kwadrans polityczny **8.40** Ta jedyna (31) **9.15** Ranczo (67) **10.15** Komisarz Alex (122) **11.05** Ojciec Mateusz (103) **12.00** Wiadomości **12.10** Agrobiznes **12.35** Agropogoda **12.40** To się opłaca **13.00** Szczeniaczki i ich wielki świat **14.00** Elif (782) – serial obyczajowy

15.00 Wiadomości
15.15 Alarm! – magazyn
15.35 Gra słów. Krzyżówka
16.05 Przysięga (225)
Przed ślubem Emir zabiera Reyhan na łódź, gdzie mają odpocząć i przygotować się do uroczystości. Cavidan jest spokojna, bo wie, że para nie dotrze na ceremonię.
17.00 Teleexpress
17.25 Jaka to melodia?
17.55 Uśmiech losu (18)
Sílvia przekonuje Marię, żeby jej się zwierzyła. Bruno próbuje namówić narzeczoną, żeby pojechała z nim do Porto.
18.50 Jeden z dziesięciu – teleturniej
19.20 Kolarstwo: Tour de Pologne
19.30 Wiadomości
20.10 Alarm! – magazyn
20.35 La Bandida (28) – serial obyczajowy Meksyk
21.30 Sprawa dla reportera
22.25 Sekundy, które zmieniły życie – serial dok.
22.50 Magazyn śledczy Anity Gargas
23.30 Magazyn kryminalny 997
0.20 Tylko jedno spojrzenie (2)

TVP 2

6.40 Spiszmy się, jak na rolników przystało! **6.50** Bądźmy razem **7.30** Pytanie na śniadanie **11.25** Rodzinka.pl (206) **11.55** Barwy szczęścia (2262) – serial obyczajowy **12.30** Koło fortuny – program rozrywkowy **13.05** Va banque – teleturniej **13.35** Na sygnale (248) – serial obyczajowy Polska **14.10** Chłopi (9) – serial obyczajowy Polska

15.10 Doktor z alpejskiej wioski – nowy rozdział (86)
16.00 Koło fortuny
16.35 Familiada – teleturniej
17.10 Więzień miłości (355)
Sabah, Kerem i Dżanan przygotowują się do spotkania z przedstawicielami firmy deweloperskiej.
18.00 Panorama
18.30 Va banque – teleturniej
19.00 Rodzinka.pl (207)
19.30 Barwy szczęścia (2262)
20.05 Filmowe czwartki
20.10 Ondine – melodramat
♦♦♦ Irlandia/USA 2009
Reż. Neil Jordan, wyk. Colin Farrell, Alicja Bachleda
22.05 Ocean desperacji – film
♦♦♦ sensacyjny USA/Filipiny/Puerto Rico 2017
Reż. Phil Volken, wyk. Eion Bailey, Bethany Joy Lenz, Barkhad Abdi
Kevin Riley wynajmuje motorówkę, by wraz z żoną i synem wybrać się w rejs. Dochodzi do awarii silnika. Muszą szukać schronienia na bezludnej wyspie.
0.00 Wielki napad na pociąg
♦♦♦ – komedia W. Bryt. 1978

Polsat

6.00 Nowy dzień z Polsat News **8.45** Malanowski i Partnerzy **9.45** Sekrety rodziny **10.45** Dlaczego ja? **11.45** Gliniarze – serial fabularno-dokumentalny **12.50** Wydarzenia **13.30** Interwencja – magazyn reporterów **13.45** Trudne sprawy (753) – serial fabularno-dokumentalny Polska **14.45** Dlaczego ja? (703) – serial fabularno-dokumentalny Polska

15.50 Wydarzenia
16.30 Interwencja – magazyn reporterów
16.45 Gliniarze (184)
Zamordowano warszawskiego seksuologa. Okazuje się, że mężczyzna był torturowany. Kuba i Natalia ustalają, że prowadził podwójne życie i zajmował się produkcją filmów pornograficznych.
17.45 Sekrety rodziny (154)
18.50 Wydarzenia
19.30 Gość „Wydarzeń"
20.00 Miłość na zamówienie
♦♦♦ – komedia USA 2006
Reż. Tom Dey, wyk. Matthew McConaughey, Sarah Jessica Parker, Zooey Deschanel
Tripp ma 35 lat i mieszka z rodzicami. Ci chcą, by się usamodzielnił, i wynajmują profesjonalistkę, która odrywa dużych chłopców od matczynej spódnicy. A potem ich rzuca...
22.10 50 pierwszych randek
♦♦♦ – komedia USA 2004
Reż. Peter Segal, wyk. Adam Sandler, Drew Barrymore, Rob Schneider
0.15 Chirurdzy (315, 316) – serial obyczajowy

TVN

5.45 Mango – Telezakupy **7.00** Wstajesz i wiesz **9.00** Doradca smaku **9.05** Szpital **10.05** Kuchenne rewolucje **11.05** Detektywi – serial fabularno-dokumentalny Polska **12.15** Ukryta prawda (854) – serial fabularno-dokumentalny **13.15** Szpital (589) – serial fabularno-dokumentalny **14.15** Detektywi (615, 616) – serial fabularno-dokumentalny Polska

15.25 Milionerzy – teleturniej
16.00 Fakty po południu
17.00 Kuchenne rewolucje: Karczma „U Wiencka", Komorów – reality show
18.00 Ukryta prawda (855)
Marian i Ewa przechodzą kryzys małżeński. Kobieta traci ochotę na seks i sądzi, że przechodzi menopauzę. Za radą lekarza wyjeżdża nad morze.
19.00 Fakty
19.25 Uwaga! Koronawirus – magazyn informacyjny
19.55 Uwaga! – magazyn
20.15 Doradca smaku – magazyn kulinarny
20.20 Milionerzy – teleturniej
21.00 Kuchenne rewolucje: Restauracja „Best Bar", Ostrów Wielkopolski
22.00 Zemsta cieciów – komedia
♦♦♦ sensacyjna USA 2011
Reż. Brett Ratner, wyk. Ben Stiller, Eddie Murphy, Casey Affleck
0.10 Gruby i chudszy
♦♦ – komedia USA 1996
2.15 Uwaga!
2.40 Noc magii
4.35 Uwaga!

TVN 7

6.05 Mango – Telezakupy **7.30** Mała piękność **8.25** Po pierwsze kino **8.30** Ukryta prawda **11.30** Mango – Telezakupy **11.50** Szpital **12.50** Sąd rodzinny **13.50** Sędzia Anna Maria Wesołowska **14.50** Po pierwsze kino **14.55** Ukryta prawda **15.55** Szkoła **16.55** 19+ **18.00** Usta usta (7) – serial komediowy Polska **19.00** Ukryta prawda **20.00** ♦♦♦ Szefowie-wrogowie II – komedia USA 2014, reż. Sean Anders, wyk. Jason Bateman **22.30** ♦♦♦ Detoks – thriller USA/Niemcy 2002, reż. Jim Gillespie, wyk. Sylvester Stallone **0.25** Kości (1)

TV 4

6.00 Strażnik Teksasu (31) **8.00** Nasz nowy dom– reality show **9.00** Policjantki i policjanci (583-585) **12.00** STOP Drogówka **13.00** Królowie australijskiego lombardu **14.00** Pamiętniki z wakacji **15.00** Septagon (90) **16.00** Słoneczny patrol (16) **17.00** Pamiętniki z wakacji **18.00** Policjantki i policjanci (587, 588) **20.00** Sprawiedliwi – wydział kryminalny (346) **21.00** ♦♦ Forteca – film wojenny USA 2012 **23.10** Tuż przed tragedią **1.25** STOP Drogówka – magazyn policyjny **2.25** Disco Polo Life

TVP Kultura

9.00 ♦♦♦ Sugarland Express – film sensacyjny USA 1974 **11.00** Kolumbowie (3, 4) **13.20** Informacje kulturalne **13.30** Ikony muzyki **14.25** Amerykański sen **15.05** ♦♦♦ W syberyjskich lasach – dramat Francja 2016 **16.50** ♦♦♦♦ Blond Venus – melodramat USA 1932 **18.30** Teatr na ten czas **18.45** Siedem życzeń (4) **19.45** Muzeum polskiej piosenki **20.00** Kobra: Upiór w kuchni – spektakl Polska 1976 **21.20** Koło pióra **21.35** ♦♦♦♦ Julieta – dramat Hiszpania 2016 **23.15** Tribute to Tomasz Stańko

TV Trwam

12.50 Inżynier **13.30** Msza Święta z kaplicy na Jasnej Górze **14.30** Franz Stock, apostoł pojednania **15.30** Ivato **16.10** Z wędką nad wodę w Polskę i świat **16.35** Porady medyczne bonifratrów **17.05** Duszpasterz **17.30** Okiem kamery **18.15** Rozmowy niedokończone **19.30** Moja katolicka rodzina **20.00** Informacje **20.20** Różaniec **21.00** Apel Jasnogórski **21.40** Polski punkt widzenia **22.00** Fryderyk Chopin i jego muzyka **22.30** Z wędką nad wodę ...**23.00** Wędrówka serca – życie ks. Henriego Nouwena

TVP Sport

10.05 Snooker – Coral Tour Championship: Stephen Maguire – Mark Allen: finał **12.10** Zawody siłaczy: WSM – World's Strongest Man **13.15** Letnie igrzyska olimpijskie: Chiny – Serbia: finał siatkówki kobiet **15.05** Letnie igrzyska olimpijskie: Włochy – Brazylia: finał siatkówki mężczyzn **16.50** Messi 10 – Cirque du Soleil **18.10** Piłka nożna – MŚ: Niemcy – Argentyna **21.00** Ring TVP Sport **22.00** Sportowy wieczór **22.30** Piłka parzy **22.55** Gala boksu zawodowego **3.00** MMA: ONE Championship

TV Puls

6.00 Nash Bridges (63,64) **8.00** Lombard. Życie pod zastaw (272, 99) **10.00** Zaklinaczka duchów (20, 21) **12.00** Kobra – oddział specjalny (3, 4) **14.00** Lombard. Życie pod zastaw (100, 101) **16.00** Rodzinny interes (70, 71) **18.00** Lombard. Życie pod zastaw (272, 273) **20.00** ♦♦♦ Taxi – komedia sensacyjna Francja 1998 **21.50** ♦♦♦ Starsky i Hutch – komedia USA 2004 **23.50** ♦♦ American Pie: księga miłości – komedia USA 2009 **1.30** Na wariackich papierach (35)

♦♦♦♦♦ koniecznie ♦♦♦♦ zdecydowanie tak ♦♦♦ możesz ♦♦ nie musisz ♦ zdecydowanie nie ● dla dorosłych (L) na żywo

DVB-T stacje dostępne w naziemnej telewizji cyfrowej

eprasa.pl 83fdfcb8d1

Stronę redaguje Zbigniew Jończyk
tel. 505 049 182, e-mail: jon.tg@op.pl

Gmina Ryki

ŻNIWA SIĘ ZACZĘŁY, A PRZEJAZDU NIE MA

- To najkrótsza droga do Rososzy - mówi pan Andrzej. Poza tym po drugiej stronie torów wielu mieszkańców Oszczywilka ma swoje pola. Żeby do nich dojechać trzeba, trzeba jechać okrężną drogą

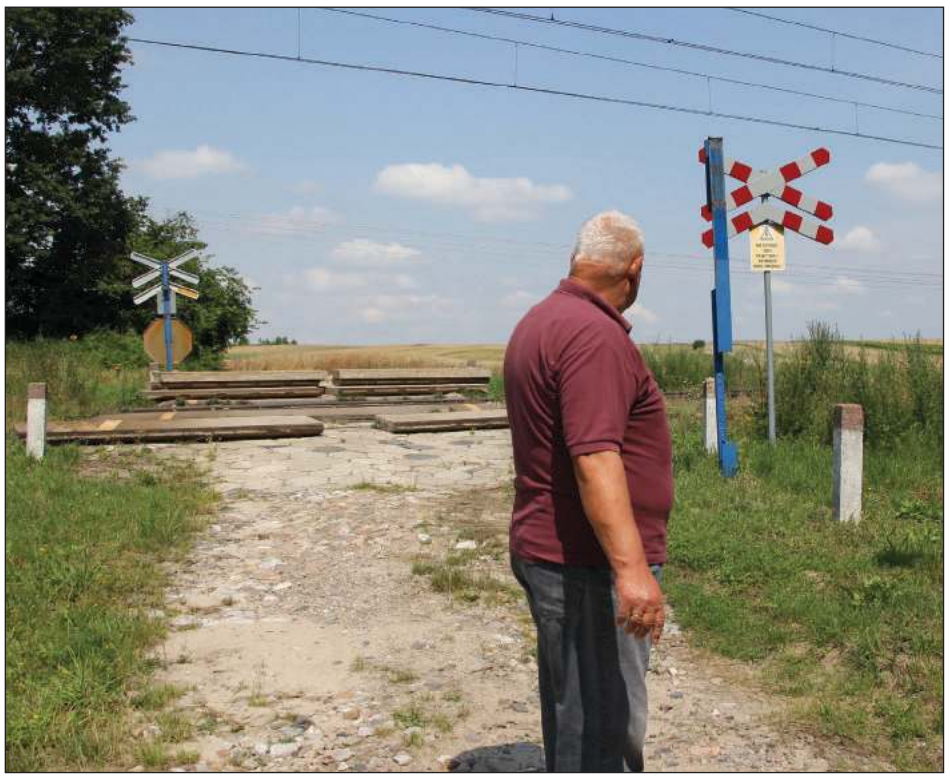

Przejazd, zwłaszcza w trakcie żniw, jest bardzo potrzebny

Polna droga między Rososzą a Oszczywilkiem nie jest zbyt eksploatowana. Korzystają z niej głównie rolnicy. Przed Oszczywilkiem przecinają ją tory kolejowe na linii Dęblin-Łuków. W tym miejscu był przejazd kolejowy. Był, bo parę tygodni temu płyty zostały zdemontowane i ułożone jedna na drugiej i nie da się przejechać.

Z przejazdu korzystał pan Andrzej, mieszkający niedaleko torów. - *To najkrótsza droga do Rososzy* - przyznaje. Poza tym po drugiej stronie torów wielu mieszkańców Oszczywilka ma swoje pola. Teraz, żeby do nich dojechać, trzeba korzystać z innej drogi. To według rolników dodatkowe 5 kilometrów.

Rolnicy byli coraz bardziej zaniepokojeni, bo rozpoczynają się żniwa. Mieszkańcy Rososzy też mają pola po stronie Oszczywilka i muszą jeździć dookoła. - *Jak kombajn kosił po drugiej stronie, to od razu mógł przejechać przez tory na moje pole. Teraz nie może. To dla mnie problem* - żali się pan Andrzej. Zaznacza, że przejazd, zwłaszcza w trakcie żniw, jest bardzo potrzebny.

Okazuje się, że przyczyną zdemontowania płyt były niedawne ulewy. Woda spływająca drogą naniosła na przejazd sporo piachu i drobniejszych kamieni. Przeprawę trzeba oczyścić. Według zapewnień przejazd ma być gotowy do użytku jeszcze w tym tygodniu. Zła wiadomość jest taka, że trwają przymiarki do tego, aby te najmniej uczęszczane przejazdy zlikwidować.

Zbigniew Jończyk

Poleje się asfalt w Krasoglinach, Dąbi, Leopoldowie i Rykach

RYKI Dobiega końca procedura przetargowa na przebudowę cztery odcinków dróg gminnych. Do remontu zaplanowano 2,5 km jezdni. Z wykonaniem nie powinno być większych kłopotów, bo oferty złożone przez firmy w przetargu są niższe od cen kosztorysowych. Do końca sierpnia ma być gotowy półkilometrowy odcinek drogi dojazdowej do gruntów rolnych w Krasnoglinach. Do przetargu stanęło 6 firm. Najtańszą ofertę złożyło Przedsiębiorstwo Robót Drogowych z Lubartowa (107,9 tys. zł). Jest tańsza od najdroższej o prawie 45 tys. zł. Tymczasem miasto planowało na inwestycję blisko 233 tys. zł.

W tym samym terminie ma być gotowa droga w Nowej Dąbi. Tu przewidziany do remontu odcinek ma prawie kilometr. Wszystko na to wskazuje, że w tym przypadku wykonawcą drogi również będzie PRD z Lubartowa, które proponuje zrealizować inwestycję za nieco ponad 151 tys. zł. Oferta jest tańsza od najdroższej o 31 tys. zł. Miasto było gotowe wydać nieco ponad 270 tys. zł.

Z nowego asfaltu będą mogli cieszyć się również mieszkańcy Leopoldowa. Blisko 800-metrowy odcinek ulicy Słonecznej ma być gotowy do 4 września. Do przetargu stanęło 6 firm. Najtańsza ofertę złożyła firma Fedro z Osiecka (179,5 tys. zł). Oferta była tańsza od najdroższej o ponad 58 tys. zł. Tymczasem miasto planowało na tą inwestycję 220 tys. zł.

Czwarty z zaplanowanych odcinków dotyczy drogi wewnętrznej przy ulicy Kochanowskiego w Rykach o długości 200 metrów. Do przetargu stanęło 3 firmy. Najniższą cenę zaproponowało PRD Lubartów (172,5 tys. zł). Miasto zabezpieczyło na ten cel prawie 188 tys. zł.

Nadzór inwestorski najprawdopodobniej będzie pełnił Tadeusz Bartnik z Ryk, były kierownik Wydziału Inwestycji i Remontów w Urzędzie Miejskim w Rykach, a obecnie prowadzący własną działalność gospodarczą. Bartnik-Budmaks złożył najtańszą ofertę w przetargu (3,4 tys. zł). Najdroższa jest na prawie 9,4 tys. zł.

Masz Temat? Zadzwoń
81 86 56 155

Trawa znów zarosła drogę

Mieszkańcy Koloni Sierskowola nie mają wątpliwości: „Jesteśmy traktowani po macoszemu"

W ubiegłym tygodniu mieszkańcy Kolonii Sierskowola na „swoje" drogi zaprosili sołtys Małgorzatę Doroś. Nikt nie może zrozumieć, dlaczego koszenie zarośniętych tam dróg to taki duży problem dla gminy

- *Kiedyś trawa była koszona regularnie. Teraz nie możemy doczekać się na kosiarkę. Jakby ktoś to robił złośliwie* - mówi Stanisław Piecyk. Mieszkańcy znów zwrócili się do naszej redakcji, aby nagłośnić problem. Drogę gruntową prowadzącą do ich domów i pól zarasta trawa i chwasty. - *Nie wiem, dlaczego tu nie obkosili drogi skoro przy innych było koszenie* - zastanawia się pan Stanisław. W ubiegłym roku było podobnie. Dopiero po artykule w gazecie przyjechała kosiarka.

- *Nie marzymy nawet o chodnikach, ale o drodze, którą byłoby można w miarę spokojnie przejechać* - mówi Mariusz Korda.

Zarośla to nie jedyny problem mieszkańców. Droga jest nierówna. Jak jest sucho przejazd utrudnia piach, gdy popada, robi się błoto. - *Nie idzie przejechać. U mnie jest utwardzone tylko pod górkę, a dalej piach i kamienie* - żali się Jerzy Lecewicz.

Przejazd utrudniają też rozrastające się drzewa. Dawno nikt ich nie przycinał. - *Ja bym to zrobił, ale boję się, że ktoś mnie oskarży, że przycinam nie swoje* - oznajmia pan Stanisław.

„SKOSIĆ I DAĆ LUDZIOM JAKOŚ ŻYĆ"

Mieszkańcy poprosili o wsparcie panią sołtys. - *W ubiegłym roku pan, który kosił zrobił kawał dobrej roboty i wszyscy byli zadowoleni. Jeżeli w tamtym roku można było to zrobić, to dlaczego w tym roku robimy wyjątki* - mówi Małgorzata Doroś. Pani sołtys żali się na złą współpracę z urzędem miejskim. - *Nic nie wiem o prowadzonych pracach np. o przyjeździe równiarki. Wydaje mi się, że o takich rzeczach sołtys powinien wiedzieć. Ludzie później mają pretensje, zwracają się do mnie, a ja nawet nie jestem informowana, że była równiarka. Nieraz zastanawiam się, czy sołtys w ogóle jest potrzebny w Sierskowoli* - mówi pani Małgorzata. Zaznacza, że oczekiwania mieszkańców Kolonii nie są wygórowane. Chodzi tylko o polepszenie przejazdu. - *Skosić i dać ludziom jakoś żyć. Przecież to nie jest jakiś wielki koszt, żeby za każdym razem, jak urośnie trawa, prosić się o jej skoszenie* - dodaje.

Burmistrz Ryk obiecuje szybka interwencję. Zapewnia, że trawa zostanie skoszona.

Zbigniew Jończyk

Sprawdzi83.pl

Stronę redaguje Marlena Kuna,
tel. 519 147 553 , e-mail: marlena@twojglos.pl

Gmina Stężyca

Wspólnota wydzierżawiła grunty

Wspólnota Gruntowa w Stężycy wydzierżawiła firmie Technobeton grunty pod drogę dojazdową do obwodnicy

Chodzi o 1,2 ha ziemi. Firma chciała wykupić ten teren. Wspólnota zgodziła się sprzedać ziemię po 30 zł za metr kwadratowy. Firma zaproponowała Wspólnocie najpierw 12, później 15 zł. Wspólnota na tę propozycję nie przystała. Zgodziła się jednie na wydzierżawienie terenu na 10 lat za 10 tys. zł. Wójt gminy wolałby jednak, aby teren został sprzedany. - *To są tereny zakrzaczone, a z drogi będą mogli korzystać wszyscy, głównie rolnicy* - mówił Zbigniew Chlaściak, który wolałby, żeby teren został sprzedany. Podczas ostatniej sesji rady gminy podkreślił, że samorząd współpracuje ze stężycką firmą. M.in. przy modernizacji ujęć wody Technobeton uruchomił linię technologiczną, by wyprodukować kilka tysięcy ekopłyt. - *Firma prężnie się rozwija. W planach ma budowę kolejnych hal* - zauważa Chlaściak.

mk

Seria podpaleń

DŁUGOWOLA W sobotę strażacy mieli aż trzy wyjazdy (jeden po drugim). Paliło się poszycie leśne. Po dojeździe na miejsce zdarzenia pierwszego zastępu OSP Pawłowice, dowódca po przeprowadzonym rozpoznaniu stwierdził, że w odległości ok. 50 metrów od siebie znajdują się dwa ogniska pożaru poszycia leśnego. Ogień obejmował łącznie ok. 6 arów. Strażakom szybko udało się ugasić pożar. Na teren akcji przyjechał patrol policji. Po dokładnym dogaszeniu i upewnieniu się, że wszystkie zarzewia ognia zostały ugaszone, działania zakończono.

Po powrocie jednostek do bazy, OSP Pawłowice zgłosiło do KP PSP w Rykach kolejne dwa zarzewia ognia znajdujące się w niedużej odległości od poprzedniego pożaru.

Przekazali 13,5 tys. zł

STĘŻYCA Podczas walnego zebrania Wspólnota Gruntowa podjęła decyzję o przekazaniu dotacji na organizacje społeczne. 5 tys. zł otrzyma Ochotnicza Straż Pożarna w Stężycy, 5 tys. zł stężycka parafia, 2,5 tys. zł LKS Mazowsze Stężyca i 1 tys. zł przedszkole i szkoła w Stężycy.

mk

Czekają na rozstrzygnięcie

STĘŻYCA Urząd Marszałkowski do 14 sierpnia przedłużył termin rozpatrzenia protestu w sprawie stężyckiego projektu „Żłobek Maluch szansą na aktywność zawodową opiekuna". Jak mówi Iga Próchniak-Czapla z biura doradczo-księgowego w Puławach, powodem wydłużenia tego czasu jest sytuacja związana z pandemią koronawirusa.

mk

Masz Temat? Zadzwoń
81 86 56 155

W ZIELONCE, PRAŻMOWIE I STĘŻYCY WYREMONTUJĄ DROGI

Mieszkańcy nie ukrywają radości z zaplanowanych inwestycji

Plany remontu obejmują również drogę od Brzeźc w kierunku Drachalicy. - To bardzo dobra informacja - mówi Andrzej Kurek, sołtys Brzeźc

Nowe nawierzchnie asfaltowe powinny się pojawić do 21 września. Gmina ogłosiła już przetarg. Wójt gminy tłumaczy, że drogi w Zielonce, Prażmowie i Stężycy zostały wybrane, bo są w najgorszym stanie technicznym i kwalifikują się do remontu w takiej technologii (położenie nakładek asfaltowych). - *To nie jest budowa nowej drogi, a jedynie remont starych, rozsypujących się asfaltów* - zaznacza Zbigniew Chlaściak. W budżecie na ten cel zarezerwowane jest 350 tys. zł. - *Obawiamy się, że to będzie mało. W razie czego jesteśmy przygotowani i mamy nadzieję, że jeśli zajdzie taka potrzeba, to rada gminy zwiększy środki* - dodaje.

PIERWSZA INWESTYCJA OD LAT

W Zielonce inwestycja obejmie remont drogi na długości 1,1 km. - *Bardzo długo nie było u nas żadnej inwestycji. Droga biegnąca przez wieś jest w fatalnym stanie, rozjeżdżana przez ciągniki i inne rolnicze maszyny. Zdecydowanie wymaga poprawy* - mówi sołtys Magdalena Szmerch.

CIĄG DALSZY PRAC

Plany remontu obejmują również drogę od Brzeźc w kierunku Drachalicy. - *To bardzo dobra informacja* - mówi Andrzej Kurek, sołtys Brzeźc. Niedawno w tej miejscowości ułożono 750- metrowy dywanik asfaltowy. - *Remont rozpocznie się w miejscu, gdzie prace zostały zakończone i pójdzie w kierunku Drachalicy* - dodaje sołtys. Nowa droga będzie przebiegać koło budynku OSP, kościoła i świetlicy środowiskowej. Warto dodać, że do tej inwestycji dołożyli się także mieszkańcy Prażmowa. - *Przekazaliśmy swój fundusz sołecki na tę inwestycję, ponieważ z drogi korzystają także mieszkańcy Prażmowa- Kolonii* - mówi sołtys Iwona Pawlonka.

PO DESZCZACH STOI WODA

Ostatnią częścią inwestycji jest ul. Franciszkańska w Stężycy. - *Ta droga jest niemożliwa, dziurawa. Po deszczach stoi woda. Od ulicy Rokickiej do drogi wojewódzkiej 801. Dobrze, że remonty gminnych dróg są przeprowadzane* - mówi Dariusz Węgrzyn, sołtys Stężycy.

We wszystkich przypadkach zakres robót obejmuje m.in.: obustronne mechaniczne ścinanie poboczy, oczyszczenie mechaniczne i skropienie nawierzchni drogowej oraz wykonanie 4 centymetrowej nawierzchni asfaltowej. Dodatkowo w Stężycy zostanie wykonana regulacja ośmiu studzienek kanalizacyjnych.

Marlena Kuna

Obmyślą „plan dla Stężycy"

W niedzielę (26 lipca) odbędzie się walne zebranie członków Towarzystwa Przyjaciół Stężycy

Prezes zarządu Jarosław Ptaszek zaprasza do udziału członków i sympatyków TPS. - *Moim celem jest opracowanie „planu dla Stężycy" i podjęcie dialogu z mieszkańcami w celu wyznaczeniu dla TPS nowego kursu na miarę nowych czasów, tak by Stężyca maksymalnie wykorzystała swój potencjał i była dobrym miejscem do życia na pokolenia* - mówi Jarosław Ptaszek. Prezes tłumaczy, że zależy mu na uaktywnieniu mieszkańców w sprawach, w których interes i dobro indywidualnych osób ma szansę stać się „wspólną sprawą". Chce poznać najważniejsze potrzeby i cele społeczności, następnie wybrać najważniejsze i wdrożyć je w życie.

„BURZA MÓZGÓW"

W tym celu już w najbliższą niedzielę zostanie podjęta nietypowa dyskusja. Uczestnicy zostaną podzieleni na kilka grup. - *Każda grupa poszuka odpowiedzi na następujące pytania: jakie są najważniejsze wyzwania społeczne w Stężycy na najbliższe lata?, co my sami, jako mieszkańcy, możemy zrobić?, kto może nam w tym pomóc?, kogo należy włączyć do współpracy, żeby zapewnić sukces naszemu działaniu?, jaki konkretny cel chcemy osiągnąć?* - mówi prezes. Każda grupa przedstawi swoje wnioski, a następnie wspólnie podczas dyskusji wybrane zostaną 2-3 priorytety do realizacji.

„ZIELONA STĘŻYCA"

Przypomnimy, że podczas dyskusji na styczniowym walnym zebraniu członków TPS, prof. Oleszek rozwinął wątek „Zielonej Stężycy". - *Podkreślił problem smogu i degradacji środowiska naturalnego, co jest bezpośrednim zagrożeniem dla naszego zdrowia i źródłem takich problemów, jak susze czy podtopienia. Wskazywał na potrzebę edukacji społecznej, tak byśmy byli świadomi, że np. jeśli palimy śmieciami w piecach, to potem wdychamy toksyczny dym. Jednocześnie są dostępne różne fundusze i budżety obywatelskie, dzięki którym możemy to zmienić* - mówi Jarosław Ptaszek.

DLA KAŻDEGO COŚ INSPIRUJĄCEGO

Prezes proponuje organizowanie spotkań z inspirującymi ludźmi dla dzieci, młodzieży i dorosłych. - *Może warto uczyć dzieci programowania i robotyki, jako zawodów przyszłości? Może warto uczyć komunikacji bez przemocy, mówienia językiem korzyści, uczyć pracy zespołowej, jak radzić sobie ze stresem, jak się relaksować po pracy?* - wymienia prezes. Towarzystwo Przyjaciół Stężycy może pełnić rolę partnera i patrona takich przedsięwzięć. W imieniu organizatorów zapraszamy do udziału. Spotkanie na Wyspie Wiśle poprzedzi msza święta w kościele farnym o godzinie 9, a po niej zwiedzanie Muzeum Ziemi Stężyckiej w Szkole Podstawowej. Początek zebrania o godz. 10:30.

Wydrukuj na papierze z FSC www.twojglos.pl 83 Kraków

Stronę redaguje Magdalena Grzelak
tel. 724 512 220, e-mail: magda@twojglos.pl

Gmina Ułęż

GOSPODYNIE Z UŁĘŻA WYKORZYSTAŁY SWOJE ATUTY

Panie śpiewały ludowe pieśni i tańczyły. Stoły były suto zastawione staropolskimi potrawami i tradycyjnymi ciastami. Uczestniczki spotkania poznały też tajniki zdrowego stylu życia

Warsztaty kulinarne prowadziła Katarzyna Kosmala, która od 8 lat prowadzi w magazynie „Gospodyni" dział kulinarny „Gotujemy". Na zdjęciu z Anną Jurkowską i Zofią Siedlec

Głównym organizatorem imprezy w Gminnej Bibliotece Publicznej było Koło Gospodyń Wiejskich w Ułężu oraz fundacja Polska Gospodyni. Imprezę prowadziła Alina Kuźmina, wiceprezes fundacji oraz wydawca czasopisma „Gospodyni". - *Jeżdżę po Polsce odwiedzając koła gospodyń z autorskim projektem „Spotkanie z Gospodynią". Impreza składa się z czterech modułów: zdrowa, aktywna, piękna gospodyni oraz warsztaty kulinarne* - wylicza pani Alina. - *Celem fundacji jest wspieranie kobiet mieszkających na wsi. One są motorem wszelkich działań. Dzięki nim polska wieś idzie do przodu. Dobrym przykładem takiej kobiety jest Ania Jurkowska, która inicjuje wiele przedsięwzięć* - dodaje. Zaznacza, że każda z pań jest wyjątkowa. - *Być kobietą to znaczy wykorzystywać swoje atuty - kobiecość i siłę, która drzemie w każdej z nas. Te walory trzeba odkryć i robić to co się kocha* - mówi Kuźmina.

GWARNIE, WESOŁO I KOLOROWO

Podczas spotkania nikt się nie nudził. Na sali było pełno ludzi w ludowych strojach. Panie śpiewały ludowe pieśni i tańczyły. Można było też dobrze zjeść. Stoły były suto zastawione staropolskimi potrawami i tradycyjnymi ciastami. Tego dnia było wesoło i gwarnie, a ruch nie ustawał nawet na chwilę. Uczestniczki miały okazję poznać tajniki zdrowego stylu życia, poczuć się kobieco i spędzić wspólnie czas. W programie imprezy był m.in. wykład fizjoterapeuty Edyty Pawłowskiej, dotyczący aktywności fizycznej i spraw urologicznych. Każda z pań dowiedziała się również, jak prawidłowo wykonywać makijaż, żeby wyglądać świeżo i elegancko. - *Malując kobiety powtarzam im moje motto: tusz, róż i już. Tak niewiele potrzeba, żeby czuć się i wyglądać dobrze* - mówi wizażystka Kamila Arak. W między czasie można było oglądać wystawę ze starodawnym sprzętem. Wśród nich były sprzęty codziennego użytku, lniane ubrania, a nawet książki z 1933 roku.

BATATY, PASTA Z SOCZEWICY I DESER Z PORZECZKAMI

Przybyli wzięli też udział w warsztatach kulinarnych z Katarzyną Kosmalą, która prowadzi dział kulinarny w magazynie „Gospodyni". Na stół wjechały bataty zakręcane w boczku, pasty z zielonej soczewicy, hyzopem i orzechami nerkowca, pomidory z pieca, a na koniec deser z czarną porzeczką i czarnym chlebem. - *Lubię gotować z kobietami, które mają w tym doświadczenie. Dzięki nim uczę się nowych rzeczy i ciekawych przepisów. Wynoszę z takich spotkań moc pozytywnej energii. Najbardziej zależy mi na tych tradycyjnych, narodowych daniach* - wyznaje pani Katarzyna. W rozmowie z „Twoim Głosem" mówi, że gotowanie to jej pasja. - *Najbardziej lubię wykonywać potrawy z sezonowych owoców i warzyw. Są pyszne i zdrowe. Dziś przygotuję dania, które nie wymagają długiego czasu oczekiwania* - wyjaśnia Kosmala.

Oprócz gotowania pani Kasia zajmuje się też fotografią żywności. - *Zaczęłam wysyłać swoje zdjęcia do gazet m.in. do Przyjaciółki, Tygodnika Rolniczego i portalu Przyślij Przepis. Moje zdjęcia zaczęły się ukazywać. Obecnie robię też zdjęcia produktów służących do reklamy* - dodaje. Katarzyna Kosmala wydała też dwie książki. Jedna z nich promuje żywność ekologiczną, a drga przedstawia kuchnię polską i fińską. - *Obecnie pracuję nad trzecią książką przy współpracy z „Gospodynią". Na jubileusz 65-lecia zamierzamy wydać 65 przepisów, które przez lata ukazywały się na łamach magazynu. Dzięki temu będzie można zaobserwować, jak zmieniała się kuchnia* - kończy.

Magdalena Grzelak

Podczas imprezy na panie czekały nagrody za udział w konkursach. W jednym z nich udział wzięły: Gabriela Siwek, Katarzyna Wojtaś i Wanda Rozbicka

Panie miały okazję poznać tajniki robienia makijażu w taki sposób, aby na co dzień wyglądać pięknie, świeżo i młodo. Na zdjęciu Anna Jazurek z Niedźwiedzia i Kamila Arak (z lewej)

Karol Okrasa gościł w Osmolicach

Wizyta nie była planowana. - To była bardzo miła niespodzianka, że taki autorytet kulinarny gościł w naszej restauracji - mówi Urszula Paczuska, dyrektor zarządzający „Dworu Osmolice"

Na zdjęciu od lewej Izabela Niebrzydowska, z-ca szefa kuchni, Karol Okrasa i Daria Filipek, manager

Karol Okrasa przyjechał do restauracji ze znajomymi. - *Wizyta miała charakter prywatny i nie poruszaliśmy tematów zawodowych, ale śmialiśmy się, że nasi goście robią przegląd restauracyjnej karty* - mówi pani Urszula. Próbowali wielu dań serwowanych przez dworską kuchnię. Wśród degustowanych przystawek znalazły się śledzie a'la Osmolice, tradycyjny tatar wołowy oraz pieczony na miejscu pasztet. Goście próbowali też dworskiego rosołu z domowym makaronem oraz sezonowego chłodnika przyrządzanego na bazie warzyw z własnego ogrodu. Uwadze gości nie uszedł też tradycyjny kotlet schabowy podany z ziemniakami i duszoną kapustą. - *Otrzymaliśmy wiele pozytywnych komentarzy na temat naszej kuchni. Gościom podobało się również otoczenie Dworu Osmolice, szczególnie zabytkowy ogród otaczający nasz obiekt oraz bliskość rzeki Wieprz* - wyjaśnia Paczuska. - *Staraliśmy się dołożyć wszelkich starań, aby gość czuł się komfortowo i nie odczuwał presji związanej z jego popularnością* - dodaje.

Pracownicy restauracji mają nadzieję, że znany kucharz jeszcze nie raz powróci do malowniczego dworu. - *Gorąco w to wierzymy, bo okolica bardzo mu się spodobała* - kończy pani Urszula.

MG

eprasa.pl 83ldcbda1

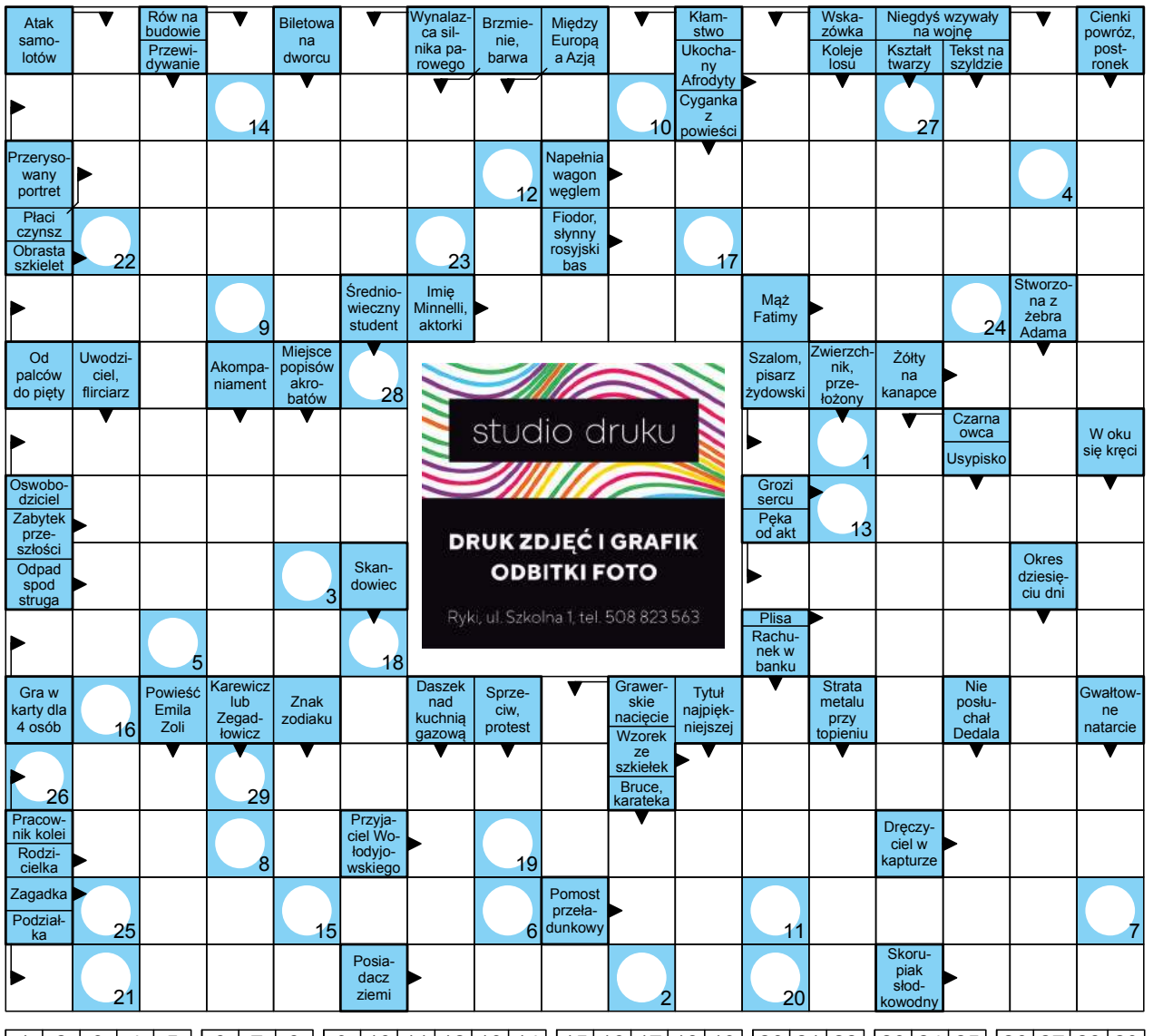

1	2	3	4	5	6	7	8	9	10	11	12	13	14	15	16	17	18	19	20	21	22	23	24	25	26	27	28	29

Rozwiąż krzyżówki i wygraj nagrodę

Wśród Czytelników, którzy poprawnie rozwiążą krzyżówki rozlosujemy nagrodę. Odpowiedzi należy dostarczyć do redakcji w terminie do 10 dni od daty ukazania się numeru wraz z wyciętym z gazety kuponem. Na kuponie należy zapisać hasła z obu krzyżówek. Nagrodę można odebrać w terminie 30 dni od daty ogłoszenia wyników.

SPONSOREM NAGRODY JEST MAX ELEKTRO - RYKI, UL. WARSZAWSKA 80

KUPON

Krzyżówka 28/2020

hasło 1: .....

.....

.....

hasło 2: .....

.....

.....

imię: .....

nazwisko: .....

adres: .....

dostarczenie kuponu do redakcji jest jednoznaczne z wyrażeniem zgody na przetwarzanie danych osobowych do celów związanych z przeprowadzeniem konkursu

1	2	3	4	5	6	7	8	9	10	11	12	13	14	15	16	17	18

Litery z pól ponumerowanych od 1 do 18 utworzą rozwiązanie które należy przesłać na adres redakcji. Na odpowiedzi czekamy 10 dni od daty ukazania się numeru.

Krzyżówka **28/2020**

Rozwiązanie krzyżówki nr 26/2020
Hasło 1: Z wilka nie uczynisz barana. 2: Życie można minąć.
Nagrodę ufundowaną przez sklep MAX ELEKTRO AGD/RTV/MULTIMEDIA - Ryki, ul. Warszawska 80 otrzymuje: Magdalena Kostyra z Ryk.
Nagrodę ufundowaną przez STUDIO DRUKU - Ryki, ul. Szkolna 1 otrzymuje: Paulina Chasikowska z Korzeniowa. Serdecznie gratulujemy!

POZIOMO: 1) rana od pocisku; 7) wciskane przy zmianie biegów; 12) drzewo owocowe; 16) zawodowy rowerzysta; 17) układane zamiast parkietu; 18) dawne zdobione naramienniki wojskowe; 19) składnik bigosu; 20) podziemna część rośliny; 21) kij ułatwiający chodzenie; 22) burza morska; 23) stan USA z Des Moines; 24) płonie w świecy; 25) inaczej epiderma; 29) rdzenny australijczyk; 33) trybuna kościelna; 35) trzecia żona Bolesława I Chrobrego; 37) materiał opatrunkowy; 38) "kilogram" mleka; 40) najwyższa góra na Wyspie Man; 42) drugie największe miasto Kanady; 46) mieszkanka kraju z Maskatem; 49) miasto Demokryta; 51) słupek do pomidora; 52) tworzy murawę; 54) pobiera emeryturę; 55) stolica Grecji; 56) "Czerwony ..." u braci Grimm; 57) nad nim Wiedeń; 58) zawodowo próbuje wina.

PIONOWO: 2) Stanisław dla kolegów; 3) "serce" reaktora; 4) gimnastyka przy muzyce; 5) Be dla chemika; 6) wgłębienie w ścianie, w murze; 8) rzeka w Kołobrzegu; 9) rezerwa na ciężkie czasy; 10) wyścigi na hipodromie; 11) linka z rączkami dla boksera; 12) wakacyjny miesiąc; 13) grecka bogini niezgody i chaosu; 14) turystyka wysokogórska; 15) port lotniczy; 26) masłowa lub rzymska; 27) przed dziewiątą; 28) imię Schrodingera; 30) ogorzałka wełnista; 31) irańska waluta; 32) autor "Fausta"; 34) imię żeńskie; 36) płynie przez Ostrołękę; 39) zasiada w sejmie; 40) fikołek w powietrzu; 41) dawny służący ubrany w liberię; 43) dobiera okulary; 44) naftowa Łukasiewicza; 45) mydlany bąbelek; 47) lokum dla borsuka; 48) buduje kopce na działce; 50) zaciągnięty do zwrotu; 51) najdłuższa rzeka Włoch; 53) mniej niż hektar.

Dodaj swoje ogłoszenie

Jak zamieścić ogłoszenie drobne w gazecie?
Wybierz jeden ze sposobów

SMS

Napisz w telefonie komórkowym dowolnej sieci SMS z treścią ogłoszenia (maksymalnie 160 znaków), zaczynając od skrótu TGO., np.: TGO.oddam szczeniaki w dobre ręce. Podaj miejscowość oraz numer telefonu kontaktowego. Wyślij SMS pod nr 74567. Koszt SMS-a wynosi 4,92 zł z VAT.
Ogłoszenie ukaże się w kolejnym wydaniu gazety. Serwis funkcjonuje we współpracy z firmą Bild Presse z siedzibą w Łodzi.
UWAGA! Zmiana cennika ogłoszeń. Od 1 lutego 2020 roku koszt SMS-a wynosi 4,92 zł z podatkiem VAT.

KUPON

Napisz treść ogłoszenia na wyciętym z gazety, ważnym kuponie i dostarcz go do redakcji - osobiście lub wrzuć do skrzynki kontaktowej gazety.
Możesz także wysłać go pocztą. Ogłoszenie jest bezpłatne i ukaże się w kolejnym wydaniu gazety.

REDAKCJA

Przyjdź do redakcji i podaj treść ogłoszenia. Cena za jedną emisję wynosi 5,00 zł (z VAT).

UWAGA!

Zmiana cennika ogłoszeń drobnych. Cena ogłoszenia w biurze ogłoszeń: 5,00 zł. Cena ogłoszenia wysłanego SMS-em: 4,92 zł (od 1 lutego 2020 r.).

Ogłoszenie na ważnym kuponie wyciętym z gazety: BEZPŁATNE.

Ogłoszenie dostarczone do redakcji do poniedziałku do godz. 10:00 ukaże się w najbliższym środowym wydaniu. W przypadku wysłania kuponu pocztą lub wrzucenia do skrzynki kontaktowej o terminie publikacji decyduje data dotarcia kuponu do redakcji.

Redakcja zastrzega sobie prawo ingerencji w treść ogłoszenia w przypadku, gdy podana kategoria jest niezgodna z treścią ogłoszenia, lub gdy treść ogłoszenia zawiera błędy ortograficzne lub stylistyczne.
Redakcja nie odpowiada za treść ogłoszeń.

KUPON na bezpłatne ogłoszenie drobne

(kupon ważny do 3.08.2020)

TREŚĆ OGŁOSZENIA:

CENA:

MIEJSCOWOŚĆ:

TELEFON KONTAKTOWY:

TWÓJ Głos

kupon ważny do 3 sierpnia 2020

OGŁOSZENIA

FOTOWOLTAIKA GARWOLIN

- kompleksowa realizacja dla firm, rolników i domów rodzinnych
- kredyty/leasingi
- pozyskiwanie dofinansowań
- pełna dokumentacja techniczna

Biuro@fotowoltaikagarwolin.pl
fb.com/fotowoltaikaGarwolin
503 665 332

MIESZKANIE SPRZEDAM

53,4 m2 z miejscem parkingowym zewnętrznym, balkon, komórka lokatorska, II piętro, wykończone w lipcu 2018 r. Gotowe do zamieszkania. Tel. 695 306 676. barbara.miszczak@ideaprojekt.com.pl.

MIESZKANIE ciepłe, słoneczne na osiedlu Cichy Zakątek. 76,21 m kw., wykończone w wysokim standardzie, plus komórka lokatorska. Cena 450.000 zł plus 28.000 zł miejsce garażowe. Tel: 669 304 779

MIESZKANIE 33 m2, Miętne, kawalerka, I piętro, umeblowane, cena do negocjacji Tel. 781 284 639.

KAWALERKA ok. 36 m2, z garażem w podwórku, centrum Ryk. Cena do uzgodnienia Tel. 603 998 939.

DOM SPRZEDAM

OKAZJA! Dwa budynki mieszkalne, budynek gospodarczy, wszystkie media w podwórku, działka ok. 20 a, spokojna okolica, na obrzeżach Dęblina, cena atrakcyjna, do ustalenia. Tel. 501 658 139.

GOSPODARSTWO rolne, dom ,budynki gospodarcze, pole 1,95 h, Podebłocie, cena do uzgodnienia Tel. 667 495 008.

DOM piętrowy z budynkiem gospodarczym (może być przeznaczony na działalność) na działce o pow. ok. 3600 m2, z możliwością podziału. Cena do uzgodnienia. Ryki, róg ul. Żytniej i ul. Wyczółkowskiego. Tel Tel. 604 419 037, 503 009 110.

SIEDLISKO w Brusowie, dom + budynek gospodarczy + stodoła (murowane) na szerokiej działce (2 bramy wjazdowe), za działką grunty rolne o pow. około 1 ha. Cena do uzgodnienia Tel. 509 024 098.

DOM i budynki gospodarcze murowane na działce 0,77 ha w Niwie Babickiej. Cena do uzg. Tel. 783 873 823

DOM wolno stojący podpiwniczenie parter i poddasze plus garaż o pow. 220 m na działce 0,5 ha przy trasie Żelechów - Kłoczew. Tel: 663 306 134

POSESJA w Stężycy, ul. Ogrodowa (mieszkanie drewniane+komórki), cena do uzgodnienia Tel. 509 106 833.

SPRZEDAM dom lub wynajmę pod działalność gospodarczą. Ryki, Słowackiego (obok LO). Tel. 607 084 093.

LOKAL SPRZEDAM

DO sprzedania interesująca nieruchomość w Łaskarzewie w powiecie garwolińskim.Obiekt obecnie wykorzystywany jest na cele biurowo-handlowe.Możliwość adaptacji budynku głównego według uznania nabywcy. Do dyspozycji również duże magazyny. Główne atuty nieruchomości:cicha i spokojna okolica, bliskość terenów zielonych.Budynek posiada 2 oddzielne klatki schodowe na piętra (w jednej z nich można zrobić windę). Idealnie nadaje się na restaurację, hotel, SPA, klinikę medyczną,ośrodek zdrowia ,komendę policji,bank , dom seniora, dom weselny, szkołę języków obcych, przedszkole, ośrodek kolonijny, sklepy, hurtownię sanitarną ,elektryczną ,farmaceutyczną ,alkoholi,napoi,drukarnie i inne. Obiekt do własnej aranżacji w zależności od potrzeb. Cena do uzgodnienia. Tel. 660 533 368.

DO WYNAJĘCIA POSIADAM

POKOJE pracownicze w pełni wyposażone, 2 i 3-osobowe, kuchnia ogólna w pełni wyposażona i 2 łazienki. Tel. 516 344 403.

MIESZKANIE na ulicy Korczaka tzw. Srebrne Tarasy 52 m z balkonem i garażem podziemnym Tel. 509 716 272.

LOKAL użytkowy do wynajęcia na biuro lub usługi ul. Karola Wojtyły 23 - Ryki, pow. 49,3 m2. Cena 1000 zł + VAT + czynsz. Tel. 81 746 25 01, 602 121 650, 602 121 680, email: info@kominiarze.lublin

KAWALERKA umeblowana; na ulicy Kościuszki w Garwolinie; do wynajęcia od zaraz; cena do uzgodnienia; Garwolin Tel. 500 295 782.

MIESZKANIE 33 m2, Miętne, I piętro, kawalerka, umeblowane, więcej informacji telefonicznie Tel. 781 284 639.

MIESZKANIE 3-pokojowe, z balkonem, słoneczne, umeblowane, cena do uzgodnienia, centrum Ryk. Tel. 603 998 939.

2 POKOJOWE mieszkanie w Dęblinie umeblowane zadbane. Tel. 695 418 127

DZIAŁKA POLE SPRZEDAM

4 DZIAŁKI budowlane po 8 a + 2 działki po 30 a. Ułęż, przy głównej trasie, obok przystanku autobusowego. Cena do uzgodnienia. Tel. 503 188 816.

DZIAŁKA zagrodowa (budowlana), 2300 m2 (szer. 23 m, dł. 100 m), gm. Stężyca - Długowola, cena do uzgodnienia. Tel. 694 532 342.

DZIAŁKA budowlana o pow. 600 m2

Jedno ogłoszenie = jedna oferta

UWAGA!!!

W jednym ogłoszeniu można podać tylko jedną ofertę sprzedaży, kupna, czynności. W przypadku, gdy w ogłoszeniu będzie więcej ofert, opublikowana zostanie pierwsza w kolejności, nawet, jeśli pozostałe dotyczą tej samej kategorii.

1. Z ogłoszenia: „Sprzedam kosiarkę rotacyjną, pługi czteroskibowe, kultywator...” opublikowana zostanie oferta sprzedaży kosiarki rotacyjnej. Pozostałe dwie rzeczy należy podać w kolejnych ogłoszeniach.

2. Z ogłoszenia: „Kupię samochód audi, seat, polonez...” opublikowana zostanie tylko oferta kupna samochodu audi. Pozostałe oferty kupna powinny znaleźć się w oddzielnych ogłoszeniach.

KUPON na bezpłatne ogłoszenie drobne

(kupon ważny do 3.08.2020)

TREŚĆ OGŁOSZENIA:
Sprzedam kosiarkę rotacyjną,
pługi czteroskibowe, kultywator...

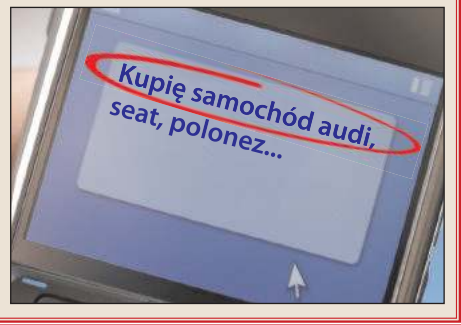

eprasa.pl 83fdfcb8d1

OBWIESZCZENIE

o wyłożeniu do publicznego wglądu projektu miejscowego planu zagospodarowania przestrzennego

Na podstawie art. 17 pkt. 9 i 11 ustawy z dnia 27 marca 2003 r. o planowaniu i zagospodarowaniu przestrzennym (t.j. Dz.U.2020 r., poz. 293 ze zm.) oraz art. 54 ust. 2 i 3 ustawy z dnia 3 października 2008 r. o udostępnianiu informacji o środowisku i jego ochronie, udziale społeczeństwa w ochronie środowiska oraz o ocenach oddziaływania na środowisko (t.j. Dz.U. z 2020 r., poz. 283 ze zm.)
w związku z Uchwałą Nr XX/130/2016 Rady Miasta Dęblin z dnia 25 lutego 2016 r. w sprawie przystąpienia do sporządzenia miejscowego planu zagospodarowania przestrzennego **Żdżary** w Dęblinie

zawiadamiam

o wyłożeniu do publicznego wglądu, w dniach od **31 lipca 2020 r. do 28 sierpnia 2020 r.** w siedzibie Urzędu Miasta Dęblin, ul. Rynek 12, 08-530 Dęblin, pokój nr 117, w godzinach pracy Urzędu, projektu miejscowego planu zagospodarowania przestrzennego **Żdżary** w Dęblinie wraz z prognozą oddziaływania na środowisko. Projekt planu i prognoza dostępne będą również na stronie internetowej Urzędu Miasta Dęblin: https://umdeblin.bip.lubelskie.pl/index.php?id=6.
Dyskusja publiczna nad rozwiązaniami przyjętymi w projekcie planu odbędzie się w dniu **17 sierpnia 2020 r. o godzinie 14.00 w sali Nr 1** (parter), w Urzędzie Miasta Dęblin, ul. Rynek 12, 08-530 Dęblin.
Zgodnie z art. 18 ust. 1 ustawy o planowaniu i zagospodarowaniu przestrzennym oraz art. 39 ust. 1 pkt 3 ustawy o udostępnianiu informacji o środowisku i jego ochronie, udziale społeczeństwa w ochronie środowiska oraz ocenach oddziaływania na środowisko każdy ma prawo złożenia uwag do projektu planu miejscowego wraz z prognozą oddziaływania na środowisko.
Uwagi należy składać do Burmistrza Dęblina podając imię i nazwisko lub nazwę jednostki organizacyjnej i adres, oznaczenie nieruchomości, której uwaga dotyczy, w nieprzekraczalnym terminie do dnia **15 września 2020 r.**
Uwagi mogą być wnoszone w formie:
- pisemnej na adres Urzędu Miasta Dęblin, ul. Rynek 12, 08-530 Dęblin. Jako wniesione na piśmie uznaje się również uwagi wniesione za pomocą elektronicznej skrzynki podawczej w rozumieniu przepisów ustawy z dnia 17 lutego 2005 r. o informatyzacji działalności podmiotów realizujących zadania publiczne (t.j. Dz. U. z 2020 r., poz. 346 ze zm.):
  - opatrzone kwalifikowanym podpisem elektronicznym albo
  - opatrzone podpisem potwierdzonym profilem zaufanym ePUAP;
- ustnej do protokołu w siedzibie Urzędu Miasta Dęblin, ul. Rynek 12, 08-530 Dęblin, pokój nr 117, w godzinach pracy Urzędu;
- elektronicznej bez konieczności opatrywania ich bezpiecznym podpisem elektronicznym, o którym mowa w ustawie z dnia 5 września 2016 r. o usługach zaufania oraz identyfikacji elektronicznej (t.j. Dz.U.2020 r., poz. 1173) na adres e-mail: poczta@um.deblin.pl

Burmistrz Miasta Dęblin

Klauzula informacyjna dotycząca przetwarzania danych osobowych w procesie sporządzania miejscowego planu zagospodarowania przestrzennego **ŻDŻARY** w Dęblinie. Realizując obowiązek informacyjny wynikający z art. 13 ust. 1 i 2 Rozporządzenia Parlamentu Europejskiego i Rady (UE) 2016/679 z 27 kwietnia 2016 r. w sprawie ochrony osób fizycznych w związku z przetwarzaniem danych osobowych i w sprawie swobodnego przepływu takich danych oraz uchylenia dyrektywy 95/46/WE (Dz.U.UE.L. z 2016r. Nr 119, s.1 ze zm.) - dalej: „RODO" informuję, że:
1. Administratorem Państwa danych jest Burmistrz Miasta Dęblin ul. Rynek 12, 08-530 Dęblin, e-mail: poczta@um.deblin.pl, tel: (81) 88-30-001.
2. Administrator wyznaczył Inspektora Ochrony Danych, z którym mogą się Państwo kontaktować we wszystkich sprawach dotyczących przetwarzania danych osobowych za pośrednictwem adresu email: inspektor@cbi24.pl lub pisemnie na adres Administratora.
3. Państwa przetwarzane będą w celu realizacji obowiązku prawnego ciążącego na Burmistrzu Miasta Dęblin (art. 6 ust. 1 lit. c RODO) oraz wykonywania zadań realizowanych w interesie publicznym (art. 6 ust. 1 lit. e RODO), wynikających z ustawy o planowaniu i zagospodarowaniu przestrzennym, realizowanych w postaci sporządzania miejscowych planów zagospodarowania przestrzennego w Dęblinie.
4. Odbiorcami Państwa danych osobowych będą wyłącznie podmioty uprawnione do uzyskania danych osobowych na podstawie przepisów prawa;
5. Państwa dane osobowe będą przetwarzane przez Administratora przez okres 25 lat z uwzględnieniem okresów przechowywania określonych w przepisach szczególnych, w tym przepisów archiwalnych.
6. Państwa dane nie będą przetwarzane w sposób zautomatyzowany, w tym nie będą podlegać profilowaniu.
7. Państwa dane osobowych nie będą przekazywane poza Europejski Obszar Gospodarczy (obejmujący Unię Europejską, Norwegię, Liechtenstein i Islandię).
8. W związku z przetwarzaniem Państwa danych osobowych, przysługują Państwu następujące prawa:
   - prawo dostępu do swoich danych oraz otrzymania ich kopii;
   - prawo do sprostowania (poprawiania) swoich danych osobowych;
   - prawo do ograniczenia przetwarzania danych osobowych;
   - prawo wniesienia skargi do Prezesa Urzędu Ochrony Danych Osobowych (ul. Stawki 2, 00-193 Warszawa), w sytuacji, gdy uznają Państwo, że przetwarzanie danych osobowych narusza przepisy ogólnego rozporządzenia o ochronie danych osobowych (RODO);
9. Podanie przez Państwa danych osobowych w związku z ciążącym na Administratorze obowiązkiem prawnym jest obowiązkowe, a ich nieprzekazanie skutkować będzie brakiem realizacji celu, o którym mowa powyżej.

OGŁOSZENIE

o wyłożeniu do publicznego wglądu projektu miejscowego planu zagospodarowania przestrzennego

Na podstawie art. 17 pkt. 9 i 11 ustawy z dnia 27 marca 2003 r. o planowaniu i zagospodarowaniu przestrzennym (t.j. Dz. U. z 2020 r., poz. 293 ze zm.) oraz art. 54 ust. 2 i 3 ustawy z dnia 3 października 2008 r. o udostępnianiu informacji o środowisku i jego ochronie, udziale społeczeństwa w ochronie środowiska oraz o ocenach oddziaływania na środowisko (t.j. Dz. U. z 2020 r., poz. 283 ze zm.) w związku z Uchwałą Nr XX/130/2016 Rady Miasta Dęblin z dnia 25 lutego 2016 r. w sprawie przystąpienia do sporządzenia miejscowego planu zagospodarowania przestrzennego **Żdżary** w Dęblinie

zawiadamiam

o wyłożeniu do publicznego wglądu, w dniach od **31 lipca 2020 r. do 28 sierpnia 2020 r.** w siedzibie Urzędu Miasta Dęblin, ul. Rynek 12, 08-530 Dęblin, pokój nr 117, w godzinach pracy Urzędu, projektu miejscowego planu zagospodarowania przestrzennego **Żdżary** w Dęblinie wraz z prognozą oddziaływania na środowisko. Projekt planu i prognoza dostępne będą również na stronie internetowej Urzędu Miasta Dęblin: https://umdeblin.bip.lubelskie.pl/index.php?id=6.
Dyskusja publiczna nad rozwiązaniami przyjętymi w projekcie planu odbędzie się w dniu **17 sierpnia 2020 r. o godzinie 14.00 w sali Nr 1** (parter), w Urzędzie Miasta Dęblin, ul. Rynek 12, 08-530 Dęblin.
Zgodnie z art. 18 ust. 1 ustawy o planowaniu i zagospodarowaniu przestrzennym oraz art. 39 ust. 1 pkt 3 ustawy o udostępnianiu informacji o środowisku i jego ochronie, udziale społeczeństwa w ochronie środowiska oraz ocenach oddziaływania na środowisko każdy ma prawo złożenia uwag do projektu planu miejscowego wraz z prognozą oddziaływania na środowisko.
Uwagi należy składać do Burmistrza Dęblina podając imię i nazwisko lub nazwę jednostki organizacyjnej i adres, oznaczenie nieruchomości, której uwaga dotyczy, w nieprzekraczalnym terminie do dnia **15 września 2020 r.**
Uwagi mogą być wnoszone w formie:
- pisemnej na adres Urzędu Miasta Dęblin, ul. Rynek 12, 08-530 Dęblin. Jako wniesione na piśmie uznaje się również uwagi wniesione za pomocą elektronicznej skrzynki podawczej w rozumieniu przepisów ustawy z dnia 17 lutego 2005 r. o informatyzacji działalności podmiotów realizujących zadania publiczne (t.j. Dz. U. z 2020 r., poz. 346 ze zm.):
  - opatrzone kwalifikowanym podpisem elektronicznym
  - albo opatrzone podpisem potwierdzonym profilem zaufanym ePUAP;
- ustnej do protokołu w siedzibie Urzędu Miasta Dęblin, ul. Rynek 12, 08-530 Dęblin, pokój nr 117, w godzinach pracy Urzędu;
- elektronicznej bez konieczności opatrywania ich bezpiecznym podpisem elektronicznym, o którym mowa w ustawie z dnia 5 września 2016 r. o usługach zaufania oraz identyfikacji elektronicznej (t.j. Dz.U.2020 r., poz. 1173) na adres e-mail: poczta@um.deblin.pl

Burmistrz Miasta Dęblin

Klauzula informacyjna dotycząca przetwarzania danych osobowych w procesie sporządzania miejscowego planu zagospodarowania przestrzennego ŻDŻARY w Dęblinie. Realizując obowiązek informacyjny wynikający z art. 13 ust. 1 i 2 Rozporządzenia Parlamentu Europejskiego i Rady (UE) 2016/679 z 27 kwietnia 2016 r. w sprawie ochrony osób fizycznych w związku z przetwarzaniem danych osobowych i w sprawie swobodnego przepływu takich danych oraz uchylenia dyrektywy 95/46/WE (Dz.U.UE.L. z 2016r. Nr 119, s.1 ze zm.) - dalej: „RODO" informuję, że:
1. Administratorem Państwa danych jest Burmistrz Miasta Dęblin ul. Rynek 12, 08-530 Dęblin, e-mail: poczta@um.deblin.pl, tel: (81) 88-30-001.
2. Administrator wyznaczył Inspektora Ochrony Danych, z którym mogą się Państwo kontaktować we wszystkich sprawach dotyczących przetwarzania danych osobowych za pośrednictwem adresu email: inspektor@cbi24.pl lub pisemnie na adres Administratora.
3. Państwa przetwarzane będą w celu realizacji obowiązku prawnego ciążącego na Burmistrzu Miasta Dęblin (art. 6 ust. 1 lit. c RODO) oraz wykonywania zadań realizowanych w interesie publicznym (art. 6 ust. 1 lit. e RODO), wynikających z ustawy o planowaniu i zagospodarowaniu przestrzennym, realizowanych w postaci sporządzania miejscowych planów zagospodarowania przestrzennego w Dęblinie.
4. Odbiorcami Państwa danych osobowych będą wyłącznie podmioty uprawnione do uzyskania danych osobowych na podstawie przepisów prawa;
5. Państwa dane osobowe będą przetwarzane przez Administratora przez okres 25 lat z uwzględnieniem okresów przechowywania określonych w przepisach szczególnych, w tym przepisów archiwalnych.
6. Państwa dane nie będą przetwarzane w sposób zautomatyzowany, w tym nie będą podlegać profilowaniu.
7. Państwa dane osobowych nie będą przekazywane poza Europejski Obszar Gospodarczy (obejmujący Unię Europejską, Norwegię, Liechtenstein i Islandię).
8. W związku z przetwarzaniem Państwa danych osobowych, przysługują Państwu następujące prawa:
   - prawo dostępu do swoich danych oraz otrzymania ich kopii;
   - prawo do sprostowania (poprawiania) swoich danych osobowych;
   - prawo do ograniczenia przetwarzania danych osobowych;
   - prawo wniesienia skargi do Prezesa Urzędu Ochrony Danych Osobowych (ul. Stawki 2, 00-193 Warszawa), w sytuacji, gdy uznają Państwo, że przetwarzanie danych osobowych narusza przepisy ogólnego rozporządzenia o ochronie danych osobowych (RODO);
9. Podanie przez Państwa danych osobowych w związku z ciążącym na Administratorze obowiązkiem prawnym jest obowiązkowe, a ich nieprzekazanie skutkować będzie brakiem realizacji celu, o którym mowa powyżej.

OBWIESZCZENIE

o wyłożeniu do publicznego wglądu projektu miejscowego planu zagospodarowania przestrzennego

Na podstawie art. 17 pkt. 9 i 11 ustawy z dnia 27 marca 2003 r. o planowaniu i zagospodarowaniu przestrzennym (t.j. Dz. z U. 2020 r., poz. 293 ze zm.) oraz art. 54 ust. 2 i 3 ustawy z dnia 3 października 2008 r. o udostępnianiu informacji o środowisku i jego ochronie, udziale społeczeństwa w ochronie środowiska oraz o ocenach oddziaływania na środowisko (t.j. Dz.U. z 2020 r., poz. 283 ze zm.) w związku z Uchwałą Nr XXXIX/225/2017 Rady Miasta Dęblin z dnia 28 lutego 2017 r. w sprawie przystąpienia do sporządzenia miejscowego planu zagospodarowania przestrzennego **osiedla Wiślana II** w Dęblinie

zawiadamiam

o wyłożeniu do publicznego wglądu, w dniach od **31 lipca 2020 r.** do **28 sierpnia 2020 r.** w siedzibie Urzędu Miasta Dęblin, ul. Rynek 12, 08-530 Dęblin, pokój nr 117, w godzinach pracy Urzędu, projektu miejscowego planu zagospodarowania przestrzennego **osiedla**
Wiślana II w Dęblinie wraz z prognozą oddziaływania na środowisko. Projekt planu i prognoza dostępne będą również na stronie internetowej Urzędu Miasta Dęblin: https://umdeblin.bip.lubelskie.pl/index.php?id=6.
Dyskusja publiczna nad rozwiązaniami przyjętymi w projekcie planu odbędzie się w dniu **17 sierpnia 2020 r. o godzinie 11.00 w sali Nr 1** (parter), w Urzędzie Miasta Dęblin, ul. Rynek 12, 08-530 Dęblin.
Zgodnie z art. 18 ust. 1 ustawy o planowaniu i zagospodarowaniu przestrzennym oraz art. 39 ust. 1 pkt 3 ustawy o udostępnianiu informacji o środowisku i jego ochronie, udziale społeczeństwa w ochronie środowiska oraz ocenach oddziaływania na środowisko każdy ma prawo złożenia uwag do projektu planu miejscowego wraz z prognozą oddziaływania na środowisko.
Uwagi należy składać do Burmistrza Dęblina podając imię i nazwisko lub nazwę jednostki organizacyjnej i adres, oznaczenie nieruchomości, której uwaga dotyczy, w nieprzekraczalnym terminie do dnia **15 września 2020 r.**
Uwagi mogą być wnoszone w formie:
- pisemnej na adres Urzędu Miasta Dęblin, ul. Rynek 12, 08-530 Dęblin. Jako wniesione na piśmie uznaje się również uwagi wniesione za pomocą elektronicznej skrzynki podawczej w rozumieniu przepisów ustawy z dnia 17 lutego 2005 r. o informatyzacji działalności podmiotów realizujących zadania publiczne (t.j. Dz. U. z 2020 r., poz. 346 ze zm.):
  - opatrzone kwalifikowanym podpisem elektronicznym
  - albo opatrzone podpisem potwierdzonym profilem zaufanym ePUAP;
- ustnej do protokołu w siedzibie Urzędu Miasta Dęblin, ul. Rynek 12, 08-530 Dęblin, pokój nr 117, w godzinach pracy Urzędu;
- elektronicznej bez konieczności opatrywania ich bezpiecznym podpisem elektronicznym, o którym mowa w ustawie z dnia 5 września 2016 r. o usługach zaufania oraz identyfikacji elektronicznej (t.j. Dz.U.2020 r., poz. 1173) na adres e-mail: poczta@um.deblin.pl

Burmistrz Miasta Dęblin

Klauzula informacyjna dotycząca przetwarzania danych osobowych w procesie sporządzania miejscowego planu zagospodarowania przestrzennego osiedla WIŚLANA II w Dęblinie. Realizując obowiązek informacyjny wynikający z art. 13 ust. 1 i 2 Rozporządzenia Parlamentu Europejskiego i Rady (UE) 2016/679 z 27 kwietnia 2016 r. w sprawie ochrony osób fizycznych w związku z przetwarzaniem danych osobowych i w sprawie swobodnego przepływu takich danych oraz uchylenia dyrektywy 95/46/WE (Dz.U.UE.L. z 2016r. Nr 119, s.1 ze zm.) - dalej: „RODO" informuję, że:
1. Administratorem Państwa danych jest Burmistrz Miasta Dęblin ul. Rynek 12, 08-530 Dęblin, e-mail: poczta@um.deblin.pl, tel: (81) 88-30-001.
2. Administrator wyznaczył Inspektora Ochrony Danych, z którym mogą się Państwo kontaktować we wszystkich sprawach dotyczących przetwarzania danych osobowych za pośrednictwem adresu email: inspektor@cbi24.pl lub pisemnie na adres Administratora.
3. Państwa przetwarzane będą w celu realizacji obowiązku prawnego ciążącego na Burmistrzu Miasta Dęblin (art. 6 ust. 1 lit. c RODO) oraz wykonywania zadań realizowanych w interesie publicznym (art. 6 ust. 1 lit. e RODO), wynikających z ustawy o planowaniu i zagospodarowaniu przestrzennym, realizowanych w postaci sporządzania miejscowych planów zagospodarowania przestrzennego w Dęblinie.
4. Odbiorcami Państwa danych osobowych będą wyłącznie podmioty uprawnione do uzyskania danych osobowych na podstawie przepisów prawa;
5. Państwa dane osobowe będą przetwarzane przez Administratora przez okres 25 lat z uwzględnieniem okresów przechowywania określonych w przepisach szczególnych, w tym przepisów archiwalnych.
6. Państwa dane nie będą przetwarzane w sposób zautomatyzowany, w tym nie będą podlegać profilowaniu.
7. Państwa dane osobowych nie będą przekazywane poza Europejski Obszar Gospodarczy (obejmujący Unię Europejską, Norwegię, Liechtenstein i Islandię).
8. W związku z przetwarzaniem Państwa danych osobowych, przysługują Państwu następujące prawa:
   - prawo dostępu do swoich danych oraz otrzymania ich kopii;
   - prawo do sprostowania (poprawiania) swoich danych osobowych;
   - prawo do ograniczenia przetwarzania danych osobowych;
   - prawo wniesienia skargi do Prezesa Urzędu Ochrony Danych Osobowych (ul. Stawki 2, 00-193 Warszawa), w sytuacji, gdy uznają Państwo, że przetwarzanie danych osobowych narusza przepisy ogólnego rozporządzenia o ochronie danych osobowych (RODO);
9. Podanie przez Państwa danych osobowych w związku z ciążącym na Administratorze obowiązkiem prawnym jest obowiązkowe, a ich nieprzekazanie skutkować będzie brakiem realizacji celu, o którym mowa powyżej.

OGŁOSZENIE

o wyłożeniu do publicznego wglądu projektu miejscowego planu zagospodarowania przestrzennego

Na podstawie art. 17 pkt. 9 i 11 ustawy z dnia 27 marca 2003 r. o planowaniu i zagospodarowaniu przestrzennym (t.j. Dz. U. z 2020 r., poz. 293 ze zm.) oraz art. 54 ust. 2 i 3 ustawy z dnia 3 października 2008 r. o udostępnianiu informacji o środowisku i jego ochronie, udziale społeczeństwa w ochronie środowiska oraz o ocenach oddziaływania na środowisko (t.j. Dz.U. z 2020 r., poz. 283 ze zm.) w związku z Uchwałą Nr XXXIX/225/2017 Rady Miasta Dęblin z dnia 28 lutego 2017 r. w sprawie przystąpienia do sporządzenia miejscowego planu zagospodarowania przestrzennego osiedla **Wiślana II** w Dęblinie

zawiadamiam

o wyłożeniu do publicznego wglądu, w dniach od **31 lipca 2020 r.** do **28 sierpnia 2020 r.** w siedzibie Urzędu Miasta Dęblin, ul. Rynek 12, 08-530 Dęblin, pokój nr 117, w godzinach pracy Urzędu, projektu miejscowego planu zagospodarowania przestrzennego osiedla **Wiślana II** w Dęblinie wraz z prognozą oddziaływania na środowisko. Projekt planu i prognoza dostępne będą również na stronie internetowej Urzędu Miasta Dęblin: https://umdeblin.bip.lubelskie.pl/index.php?id=6.
Dyskusja publiczna nad rozwiązaniami przyjętymi w projekcie planu odbędzie się w dniu **17 sierpnia 2020 r. o godzinie 11.00 w sali Nr 1** (parter), w Urzędzie Miasta Dęblin, ul. Rynek 12, 08-530 Dęblin.
Zgodnie z art. 18 ust. 1 ustawy o planowaniu i zagospodarowaniu przestrzennym oraz art. 39 ust. 1 pkt 3 ustawy o udostępnianiu informacji o środowisku i jego ochronie, udziale społeczeństwa w ochronie środowiska oraz ocenach oddziaływania na środowisko każdy ma prawo złożenia uwag do projektu planu miejscowego wraz z prognozą oddziaływania na środowisko.
Uwagi należy składać do Burmistrza Dęblina podając imię i nazwisko lub nazwę jednostki organizacyjnej i adres, oznaczenie nieruchomości, której uwaga dotyczy, w nieprzekraczalnym terminie do dnia **15 września 2020 r.**
Uwagi mogą być wnoszone w formie:
- pisemnej na adres Urzędu Miasta Dęblin, ul. Rynek 12, 08-530 Dęblin. Jako wniesione na piśmie uznaje się również uwagi wniesione za pomocą elektronicznej skrzynki podawczej w rozumieniu przepisów ustawy z dnia 17 lutego 2005 r. o informatyzacji działalności podmiotów realizujących zadania publiczne (t.j. Dz. U. z 2020 r., poz. 346 ze zm.):
  - opatrzone kwalifikowanym podpisem elektronicznym albo
  - opatrzone podpisem potwierdzonym profilem zaufanym ePUAP;
- ustnej do protokołu w siedzibie Urzędu Miasta Dęblin, ul. Rynek 12, 08-530 Dęblin, pokój nr 117, w godzinach pracy Urzędu;
- elektronicznej bez konieczności opatrywania ich bezpiecznym podpisem elektronicznym, o którym mowa w ustawie z dnia 5 września 2016 r. o usługach zaufania oraz identyfikacji elektronicznej (t.j. Dz.U.2020 r., poz. 1173) na adres e-mail: poczta@um.deblin.pl

Burmistrz Miasta Dęblin

Klauzula informacyjna dotycząca przetwarzania danych osobowych w procesie sporządzania miejscowego planu zagospodarowania przestrzennego osiedla WIŚLANA II w Dęblinie. Realizując obowiązek informacyjny wynikający z art. 13 ust. 1 i 2 Rozporządzenia Parlamentu Europejskiego i Rady (UE) 2016/679 z 27 kwietnia 2016 r. w sprawie ochrony osób fizycznych w związku z przetwarzaniem danych osobowych i w sprawie swobodnego przepływu takich danych oraz uchylenia dyrektywy 95/46/WE (Dz.U.UE.L. z 2016r. Nr 119, s.1 ze zm.) - dalej: „RODO" informuję, że:
1. Administratorem Państwa danych jest Burmistrz Miasta Dęblin ul. Rynek 12, 08-530 Dęblin, e-mail: poczta@um.deblin.pl, tel: (81) 88-30-001.
2. Administrator wyznaczył Inspektora Ochrony Danych, z którym mogą się Państwo kontaktować we wszystkich sprawach dotyczących przetwarzania danych osobowych za pośrednictwem adresu email: inspektor@cbi24.pl lub pisemnie na adres Administratora.
3. Państwa przetwarzane będą w celu realizacji obowiązku prawnego ciążącego na Burmistrzu Miasta Dęblin (art. 6 ust. 1 lit. c RODO) oraz wykonywania zadań realizowanych w interesie publicznym (art. 6 ust. 1 lit. e RODO), wynikających z ustawy o planowaniu i zagospodarowaniu przestrzennym, realizowanych w postaci sporządzania miejscowych planów zagospodarowania przestrzennego w Dęblinie.
4. Odbiorcami Państwa danych osobowych będą wyłącznie podmioty uprawnione do uzyskania danych osobowych na podstawie przepisów prawa;
5. Państwa dane osobowe będą przetwarzane przez Administratora przez okres 25 lat z uwzględnieniem okresów przechowywania określonych w przepisach szczególnych, w tym przepisów archiwalnych.
6. Państwa dane nie będą przetwarzane w sposób zautomatyzowany, w tym nie będą podlegać profilowaniu.
7. Państwa dane osobowych nie będą przekazywane poza Europejski Obszar Gospodarczy (obejmujący Unię Europejską, Norwegię, Liechtenstein i Islandię).
8. W związku z przetwarzaniem Państwa danych osobowych, przysługują Państwu następujące prawa:
   - prawo dostępu do swoich danych oraz otrzymania ich kopii;
   - prawo do sprostowania (poprawiania) swoich danych osobowych;
   - prawo do ograniczenia przetwarzania danych osobowych;
   - prawo wniesienia skargi do Prezesa Urzędu Ochrony Danych Osobowych (ul. Stawki 2, 00-193 Warszawa), w sytuacji, gdy uznają Państwo, że przetwarzanie danych osobowych narusza przepisy ogólnego rozporządzenia o ochronie danych osobowych (RODO);
9. Podanie przez Państwa danych osobowych w związku z ciążącym na Administratorze obowiązkiem prawnym jest obowiązkowe, a ich nieprzekazanie skutkować będzie brakiem realizacji celu, o którym mowa powyżej.

eprasa.pl 83fdfcb8d1

SKUP ZŁOMU I METALI KOLOROWYCH
Leopoldów (Była baza GS)
606 755 316

SYSTEMY ALARMOWE ORAZ KAMERY
- bezpłatny kosztorys wybranego systemu
- szybka instalacja
- całodobowy serwis instalacji
- całodobowy nadzór Patroli Interwencyjnych

Dowiedz się więcej: Polska Firma
ASTRA
tel. 505 017 170
tel. 502 147 256

GABINET NEUROLOGICZNY
www.lorenc.pl lek. neurolog Mirosław LORENC
Ryki, ul. Żytnia 8 (budynek OSI) tel. 601 445 807
poniedziałki 18-19, czwartki 13.30 - 14.30
Ryki, ul. Wyczółkowskiego 6 (obok apteki Malvita)
WTOREK 8.00 - 9.00
rejestracja telefoniczna tel. 696 592 389
INNE TERMINY PO UZGODNIENIU TELEFONICZNYM
NAGŁE PRZYPADKI - TEL. 601 445 807

OKRĘGOWA STACJA KONTROLI POJAZDÓW
Włodzimierz Lesisz
- MECHANIKA POJAZDOWA
- SKLEP MOTORYZACYJNY
- STACJA PALIW

Pełny zakres badań technicznych
08-530 Dęblin, ul. Szpitalna 2
kom. 506 17 00 95, tel. 81 88 01 920

CENTRUM STOMATOLOGICZNE
LUXDENT
Ryki, ul. K. Wojtyły 3
I piętro, nad MediVitą
lek. dent. Sławomir KONCEWICZ
tel. 534 260 870
- leczenie próchnicy
- stomatologia estetyczna
- odbudowa zębów
- chirurgia
- protetyka
- profilaktyka
- stomatologia dziecięca
- RTG: pantomogram, zdjęcia zębowe

Rejestracja telefoniczna prowadzona jest przez 7 dni w tygodniu

na osiedlu Rycice, przy ul. Starej 93/95 w Dęblinie, na działce dom o pow. 54 m2 70 000,00 PLN . Tel. 662 132 354.

DZIAŁKI bezpośrednio w Rykach przy nowo powstałej ulicy łączącej ul. Królewską (wjazd vis a vis cmentarza) z ul. Warszawską. Teren gotowy do zabudowy - MPZP, media. Okolica cicha i zielona Tel. 725 174 398.

DZIAŁKA budowlana 1500 m2 w miejscowości Puznówka, wszystkie media, blisko trasy S17, ogrodzona. Działka nr. 504/18. Cena 100 zł/m2. Tel: 698 427 487

DZIAŁKA rolno - budowlana, 1,70 ha, Brzeziny Tel. 696 336 280.

DZIAŁKA budowlana 32 ary, wszystkie media w ulicy, możliwość wykopania stawu, Dęblin, ul. Spacerowa Tel. 798 322 354.

DZIAŁKA 774 m2, szer. 9 m., wszystkie media w ulicy, cen do uzgodnienia. Dęblin - Rycice Tel. 667 775 517.

DZIAŁKA o pow. 680 m2, nr. 418 obręb 0007 Michalinów, cena do uzgodnienia Tel. 602 290 412.

DZIAŁKA budowlana, 23 ary, cena do uzgodnienia, Sobieszyn Tel. 731 937 906.

GOSPODARSTWO rolne 8,47 ha, budynek mieszkalny 1975 r., stodoła, obora, zamienię na mieszkanie w bloku z dopłatą, cena do uzgodnienia, ciągnik, kombajn i sprzęt rolniczy, osobno, okolice Nowodworu. Tel. 600 859 002.

DZIAŁKA budowlana o pow. 22 ary, Ryki, ul. Sadowa, wszystkie media, cena do uzgodnienia Tel. 500 871 189.

DZIAŁKA budowlana o powierzchni 0,15 ha w Nowodworze przy drodze do Grabowiec Górnych. Tel. 660 168 336.

DZIAŁKA w Sokole z budynkami 0,66 ha w dobrym położeniu, blisko drogi głównej, 7,5 ha ziemi ornej, 3,5 ha lasu. Cena do uzgodnienia. Tel. 517 042 095

DZIAŁKA + pole, cena do uzgodnienia, Ownia Tel. 790 338 809.

DZIAŁKA z budynkiem gospodarczym, 15 arów, Nowodwór, cena do negocjacji Tel. 532 783 855.

DZIAŁKA z drewnianym domen, 15 arów, Nowodwór, cena do negocjacji Tel. 532 783 855.

DZIAŁKA POLE
KUPIĘ

POLE, łąkę o powierzchni powyżej 1 ha, Kletnia, Rokitnia, Stężyca, Ryki Tel. 665 899 525.

SAMOCHÓD
SPRZEDAM

CITROEN C 3, kolor kremowy, 1,4, HDI, stan dobry, przebieg 135500 km, więcej informacji telefonicznie, Ryki 7 300,00 PLN . Tel. 600 449 265.

DEAVOO lanos, 1998 r., 1,3, benzyna _gaz, cena do uzgodnienia Tel. 785 134 985.

FIAT punto 1,1,, 1999r., mały przebieg 73 km, opłaty ważne, cena do negocjacji Tel. 511 841 534.

FIAT UNO 2000r., przebieg 130074 km, poj. silnika 900 1 200,00 PLN . Tel. 784 250 790.

FORD fiesta mk 6 1.4 TDCI, pierwsza rejestracja 2002 rok. Gózd. Tel. 515 469 112

FORD fokus kombi, 2000r., silnik 1,6; benzyna+gaz, opłaty do września, cena do uzgodnienia, Białki Górne Tel. 502 112 509.

FORD transit 2.5 D, 1998 r., silnik i skrzynia w bardzo dobrym stanie, blacha do remontu. Tel. 721 906 225.

HONDA CR-V exe 2.2 CTDI, 140 KM, 186 tys. km, 2008 r., pierwsza rejestracja 2010, grafitowy, najbogatsza wersja full opcja. Okolice Okrzei. Cena do uzgodnienia. Tel. 604 891 618.

HONDA hr-v 5 drzwi, gaz, klima, radio, 7" dotykowy wyświetlacz, bluetooth, auto z 2000 r., w ciągłej eksploatacji, serwisowane na bieżąco, stan techniczny bdb, dodatkowy komplet kół zimowych w cenie, do poprawek lakierniczych. Cena do negocjacji. Ryki, tel: 513 960 513

HYUNDAI i20 benzyna 1.2 rok produkcji 2013 przebieg oryginalny 37 tys. km sprowadzony z Niemiec, gotowy do rejestracji. Tel: 664 495 174

MAZDA 323 f, 2001 r., sillnik 1,6, benzyna, srebrny, dzwonić po 14, 4.200 do negocjacji Tel. 723 209 588.

MICROCAR aixam dwu osobowy, bez uprawnień kat. B masa 350 kg na dowód osobisty, 2005, czerwony. Dęblin, tel. 698 687 856

NISSAN note rok 2006 benzyna 1.4 sprowadzony z Niemiec gotowy do rejestracji. Tel: 664 495 174

OPEL Astra J, 2011 rok, kombi, srebrny metalik, 1,7 CDTI, 215 tys. km, zarejestrowany, kombi, klima, elektryka, stan dobry, Ryki 17 900,00 PLN . Tel. 668 275 449.

OPEL insignia 2.0 CDTI, 2009 r., 260 tys.km, stan bardzo dobry, bogate wyposażenie, ważne opłaty. Cena 21.500 zł do negocjacji. Tel. 781 871 656

OPEL insignia 2.0 cdti. 2017 rok prod., mały przebieg 40 tys. km, 170

SALONY OPTYCZNE
OPTYKA RĘKAS Agnieszka Rękas
RYKI ul. Warszawska 100 Medivita, tel. 509 728 764
DĘBLIN ul. Krzywa 2/4 Przychodnia rodzinna, tel. 509 728 638
czynne: od pon. do piątku w godz. 10-18
szkła korekcyjne
szkła przeciwsłoneczne
soczewki kontaktowe
duży wybór oprawek
Fachowa i miła obsługa
tel. 504 086 922

ZIOŁA I LEKI ZIOŁOWE
NA
- CUKRZYCĘ
- ŻOŁĄDEK
- WĄTROBĘ
- TRZUSTKĘ
- ODCHUDZANIE
- CIŚNIENIE
- CHOLESTEROL
- I INNE

Sklep zielarski i dewocjonalia w Rykach, ul. Szkolna 25
Pn- Pt 9.00-16.30, Sob. 9.00-13.30,
REALIZUJEMY INDYWIDUALNE ZAMÓWIENIA KLIENTÓW, tel. 693 116 108

SZAMBA BETONOWE
- z wykopem i podłączeniem
- usługi koparko-ładowarką

tel. 502 285 636

ARTBET PRODUCENT STROPÓW
- stropy Teriva
- bloczki betonowe
- nadproża L19
- pustaki wentylacyjne
- pustaki szalunkowe
- kształtki wieńcowe

TRANSPORT HDS
KOMINY SYSTEMOWE
NOWOŚĆ W OFERCIE
www.artbet.civ.pl
www.artbet.eu
artbet@tlen.pl
08-500 Ryki, Kazimierzyn 2
tel. 608 287 493
tel/fax 81 865 33 88

Pracownia Psychologiczna Urszula Siwek
PSYCHOLOGICZNE BADANIA KIEROWCÓW
tel. 601 722 982
www.badaniakierowcowryki.pl
Ryki, ul. Warszawska 100 (MEDIVITA)

EUROPOL Marek Czopek
SPRZEDAŻ
- KRUSZYWA DROGOWE
- TŁUCZEŃ
- KLINIEC
- KRUSZONY BETON
- ASFALT FREZOWANY
- ŻWIR, POSPÓŁKA
- ZIEMIA OGRODOWA
- PIASEK Z WŁASNEJ KOPALNI

USŁUGI
- TRANSPORTOWE
- WYWROTKAMI
- KOPARKAMI
- WYBURZANIE, NIWELACJE

tel. kom. 601 338 040
biuro czynne: 8-17, tel. 81 8653 854

BRUK GARDEN
Układanie kompleksowe kostki brukowej
- sprzedaż kostki brukowej (transport HDS) firm: Semmelrock, Polbruk
- kompleksowe układanie kostki brukowej
- sprzedaż ogrodzeń systemowych: COMBET, JOINEC
- sprzedaż styropianu: Termo Organika
- chemia budowlana: BOLIX, KREISEL, feda
- orynnowanie: GALECO
- sprzedaż małej architektury: donice betonowe
- odzież BHP: LAHTI PRO
- panele podłogowe : WENINGER

Oszczywilk 67a 08-500 Ryki
sprzedaż 507 395 620
usługa 660 279 276

SPRZEDAŻ OGRODZEŃ SYSTEMOWYCH
- pustaki systemowe,
- panele ogrodzeniowe Ø4 i Ø5
- sprzęsła profilowe
- akcesoria robocze
- siatka ogrodzeniowa
- bramy, furtki

ZHU BRUK GARDEN
Oszczywilk 67a 08-500 Ryki
507 395 620
660 279 276

kprasa.pl 83dfcbdd

Nie przepłacaj, jest DAMBUD
Damian Łysiak

- MATERIAŁY BUDOWLANE I WYKOŃCZENIOWE
- HYDRAULIKA, ELEKTRYKA
- MIESZALNIA FARB I TYNKÓW
- SYSTEMY DOCIEPLEŃ
- SYSTEMY KOMINOWE
- FARBY, IMPREGNATY, GRUNTY I WIELE INNYCH

ATLAS

TRANSPORT HDS I WYWROTKĄ GRATIS!

PROMOCJA WĘGIEL KOSTKA WYSOKOKALORYCZNY (SKŁAD KŁOCZEW)

KOMPLEKSOWE ZAOPATRZENIE BUDOWY

Ryki, ul. Żytnia 4 tel. 81 865 15 33
Kłoczew, ul. Źródlana 2 tel. 25 75 11 646
kom. 516 042 920

Ogrzej dom wygodnie i ekologicznie

- Sprzedaż zbiorników gazowych na własność
- Kompleksowe wykonanie instalacji
- Dostawa gazu
- Porady, serwis, doradztwo

ul. Swatowska 1, 08-500 Ryki
tel. 692 439 702 tel. 602 798 341
www.traktus.pl

Traktus

POSADZKI MIXOKRETEM
UDZIELAM GWARANCJI NA POZIOM
TYNKI AGREGATEM
T. Panasiewicz - 663 776 972

WYPOŻYCZALNIA SPRZĘTU BUDOWLANEGO
tel. 605 968 002
WWW.WYPOZYCZALNIA-KORZENIOW.PL
KORZENIÓW 75

- ZAGĘSZCZARKI DO GRUNTU
- PIŁY DO BETONU
- AGREGATY PRĄDOTWÓRCZE
- MŁOTY WYBURZENIOWE
- MŁOTOWIERTARKI
- WIERNICE DO BETONU
- WIERTNICE DO GLEBY
- ŁUPARKI DO DREWNA
- RĘBAKI DO GAŁĘZI
- GLEBOGRYZARKI
- NAGRZEWNICE, DMUCHAWY
- SZLIFIERKI DO GIPSU
- OSUSZACZE POWIETRZA
- ODKURZACZE PRZEMYSŁOWE
- PRZECINARKI DO PŁYTEK
- CYKLINIARKI
- MOTOPOMPY
- ZSYPY DO GRUZU
- ZACIERACZKI DO BETONU
- BETONIARKI
- ŁATY WIBRACYJNE
- WIBRATORY DO BETONU
- I WIELE INNYCH

KM, rok produkcji 2013, przebieg 81300 km, srebrny metalik, tempomat, wielofunkcyjna kierownica, kamera cofania, duży wyświetlacz multimedialny i wiele innych dodatków. Auto bardzo zadbane. Tel. 601388570.

VW Golf V; 1.9 TDi; 2007 rok; 135 tys. km; czarny; 5D; K; 6 biegów; ABS; sprowadzony; zarejestrowany; stan idealny; cena do uzgodnienia; Mroków Tel. 692 263 782.

VW Passat 2008 rok, 170 kM, 2,0 TDi, stan bardzo dobry, bogato wyposażony, czarny, przebieg 210 tys. km 19 000,00 PLN . Tel. 530 883 050.

VW TIGUAN 2012r., 2,0, 110KM, diesel, cena do negocjacji Tel. 785 134 985.

MOTOCYKL

KUPIĘ

KUPIĘ stare motocykle, części, dowody rejestracyjne typu WSK, MZ, Romet Tel. 514 633 149.

MOTO RÓŻNE

SPRZEDAM

CZĘŚCI do VW Transportera T4, blacharskie, mechaniczne i inne Tel. 601 308 103.

CZĘŚCI używane do samochodów francuskich, części blacharskie, mechaniczne, oświetlenie, koła i inne Tel. 601 308 103.

CZĘŚCI używane do samochodów japońskich i koreańskich, części blacharskie, oświetlenie i inne. Cena od 20 zł. Okolice Trojanowa Tel. 601 308 103.

DWA fotele przednie do toyota avensis t25. Cena 140 zł. Ryki, tel. 604 230 256

HAKI holownicze nowe i używane, możliwość montażu. Cena do uzgodnienia Tel. 601 308 103.

INSTALACJE gazowe oraz butle używane, sekwencja Tel. 601 308 103.

KAMERA samochodowa na lusterko obrotowa, nieużywana, kupiona w 2019 r., z przesyłką kosztowała 220 zł, sprzedam za pół ceny. Ryki. Tel. 721 556 751.

LAWETA samochodowa uchylna w ocynku o ładowności 2 tony, wymiary 2 m x 4 m. Cena 2.500 zł. Tel: 511 079 554

OPONY Collins zimowe, rozmiar 205/55. Cena 100 zł/szt do negocjacji, Dęblin Tel. 502 712 959.

OPONY, felgi aluminiowe i stalowe. Więcej informacji pod nr Tel. 601 308 103.

OPONY zimowe 175/65 R 14 z felgami do Citroena Berlingo, 4 szt, Stężyca 300,00 PLN . Tel. 81 866 36 20.

OSIE do przyczep, używane, różne, ładowność od 1 tony. Cena do uzgodnienia Tel. 601 308 103.

PRZYCZEPA wywrotka jedna oś. Cena 5.500 zł. Żelechów, tel 510 549 822

PRZYCZEPKA sam . ład. 1000 kg z hamulcem najazdowym. Cena 4.300 zł. Tel. 792 970 990

PRZYCZEPKA samochodowa na resorach. Tel. 603 741 334

ROWER elektryczny; trójkołowy; cena 3.000 zł; Żelechów Tel. 502 732 292.

SILNIK do VW Tiguan, 2.0 TDI, praktycznie kompletny, uszkodzony 2 600,00 PLN . Tel. 721 039 000.

MASZYNY ROLNICZE

SPRZEDAM

KROKODYL do obornika, na dwa siłowniki, szer. 1,2 m, solidny. Cena do uzgodnienia Tel. 693 743 177.

KOMBAJN Arek III do zbioru porzeczki czarnej, cena do uzgodnienia, Dęblin. Tel. 509 936 610.

PRZYCZEPA sztywna; 6-tonowa (z nadstawkami 9 ton); bez rejestracji; cena 6.000 zł; okolice Garwolina Tel. 505 420 207.

ROZRZUTNIK obornika jednoosiowy, cena do uzgodnienia, Dęblin Tel. 663 583 670.

KOSIARKA do trawy, cena do uzgodnienia, Dęblin Tel. 663 583 670.

PŁUG 2 skibowy „Grudziącki", cena do uzgodnienia, Dęblin Tel. 663 583 670.

GLEBOGRYZARKA spalinowa, cena do uzgodnienia Tel. 663 583 670.

KULTYWATOR z wałkiem, cena do uzgodnienia,Dęblin Tel. 663 583 670.

ROZSIEWACZ do nawozu, cena do uzgodnienia, Dęblin Tel. 663 583 670.

CIĄGNIK T-25, rok 1978, bez dokumentów Tel. 508 220 287.

CIĄGNIK Ursus C-360, 1988r., po kapitalnym remoncie, nowy rozrusznik, akumulator, siedzenie, nowe opony, przegląd aktualny, cena do uzgodnienia Tel. 667 495 008.

LINY stalowe do zgarniaczy obornika fi10, fi12, fi13, koła linowe oraz zakuwanie lin. Tel. 603 346 594.

OKRĘGOWA STACJA KONTROLI POJAZDÓW
zaprasza Józek Szlendak

- BADANIA TECHNICZNE WSZYSTKICH TYPÓW POJAZDÓW
- NAPRAWY BIEŻĄCE
  - precyzyjna metoda przetaczania tarcz hamulcowych na pojazdach
- GEOMETRIA KÓŁ
- WULKANIZACJA
- OPONY NOWE I UŻYWANE
- SERWIS KLIMATYZACJI

SKLEP tel. 575 90 90 97

Dęblin, ul. Kocka 179, tel. 795 90 90 95, 692 405 611

skuteczna windykacja - porady prawne - odzyskiwanie - odszkodowań powypadkowych

PRZYSOWA INKASO
skuteczna WINDYKACJA należności i odszkodowań

MIERZYMY WYSOKO
świadczymy usługi na najwyższym poziomie

ul. Asłanowicza 18
tel. 25 644 41 44
biuro@przysowa.pl
www.przysowa.pl

USŁUGI REMONTOWO BUDOWLANE
Michał Prządka
PERFEKT-BUD
- remonty i wykończenia wnętrz
- adaptacje poddaszy
- układanie glazury, terakoty i gresu
- malowanie, szpachlowanie
- zabudowy z płyt G-K
- sufity podwieszane
- montaż drzwi i parapetów
- docieplenia budynków
- malowanie elewacji i wiele innych

Czernic 171, 08-550 Kłoczew
e-mail: perfekt-bud0404@wp.pl
669-319-899
663-359-509

SKUP BYDŁA I CIELĄT
KONKURENCYJNE CENY
- byki - jałówki - krowy
wysyłam na export
ODBIÓR Z GOSPODARSTWA W KAŻDEJ KONDYCJI
PŁATNOŚĆ GOTOWKĄ LUB SZYBKIM PRZELEWEM
tel. 506 385 510, 513 364 520

P.P.H.U. DALEX
USŁUGI ZIEMNE
www.dalex-robotyziemne.ngb.pl
- wykopy, niwelacje, plantowanie
- załadunki, rozładunki
- transport wywrotkami
- usługi minikoparką, koparko-ładowarką i koparką
- sprzedaż piachu, żwiru
KRUSZYWO BETONOWE
Ryki, Kazimierzyn 2, tel. 606 212 049

- usługi ziemne
- kopalnia piachu i żwiru
- ziemia ogrodowa
- usługi transportowe
- usługi brukarskie
- zbieranie i utylizacja odpadów komunalnych i budowlanych (sprzątanie placów budowy)

P.U.P.H. BRYZBUD s.c.
Marian i Alfreda Bryzek
501 588 212
509 962 388
www.bryzbud.pl
wystawiamy faktury VAT
P.U.P.H. BRYZBUD s.c.
Punkty handlowe:
• Chrustne 1 • Brzeziny

MAKLESZ
- wykopy, zasypy, plantowanie
- transport piachu, żwiru, pospółki, ziemi ogrodowej
- transport 20-30 ton
- piasek kwarcowy
- kruszywo betonowe, drogowe i ozdobne
- układanie kostki brukowej
- zamiatanie dróg i parkingów
WAGA 60 ton
08-500 Ryki, ul. Swatowska 20
tel. 602 284 292, 698 642 151

P.P.H.U. DALEX
OGRODZENIA
- betonowe i panelowe
- słupki, podmurówki do siatek i paneli
- produkcja sprzedaż montaż
SZAMBA KOMPLEKSOWO
kręgi przepusty i inne wyroby betonowe
Ryki, Kazimierzyn 2, tel. 606 212 049

PRASA wysokiego stopnia zgniotu Z-224/2; cena do uzgodnienia; okolice Garwolina Tel. 504 417 800.

PRZETRZĄSARKO - zgrabiarka 7 gwiazdowa. Cena do uzgodnienia Tel. 728 519 471.

PŁUG 2 skibowy i brony 3, okolice Ryk Tel. 81 865 37 92.

ŁAŃCUCH gardzieli do Bizona Z056; nowy; Chotynia Tel. 600 942 748.

CHŁODNICA ciągnika Ursus 3512; nowa; cena do uzgodnienia; Gończyce Tel. 600 942 748.

PŁUGI 4+1; wysoka słupica; 2011 rok; cena do uzgodnienia; Gończyce Tel. 600 942 748.

PRASA kostka Sipma 2; pierwszy właściciel; 2001 rok; cena do uzgodnienia; Gończyce Tel. 600 942 748.

SIEWNIK Poznaniak; cena do uzgodnienia; okolice Garwolina Tel. 502 971 560.

KULTYWATOR 14 łap, szerokość 2,10 m. Tel. 669 432 215.

SIEWNIK 26 lei z bronami lub zamienię na mniejszy Tel. 669 432 215.

PŁUG Unia Tur 4x40. Cena 3.700 zł. Żelechów, tel. 517 163 950

KOSIARKA rotacyjna 165. Cena 1.500 zł. Żelechów, tel 510 549 822

ROZRZUTNIK jedno osiowy 6 tonowy, 3 wałki roztrząsające, stan bardzo dobry, lub zamienię na mniejszy 1 osiowy. Tel: 511 079 554

POMPA do przepompowania paliwa do kombajnu i traktora. Tel: 664 495 174

ROZRZUTNIK jedno osiowy dwa wałki oryginalny sprawny stan bardzo dobry. Tel: 505 900 999

SIEWNIK poznaniak odnowiony stan bardzo dobry. Tel: 505 900 999

PŁUGI 2 obrotowe dwa węże przedpuszki elementy robocze bardzo dobre wszystko sprawne stan bardzo dobry. Tel: 505 900 999

AGREGAT 2.5m 2. 1om z wałkiem prosty stan bardzo dobry. Tel: 505 900 999

PRZYCZEPA wywrotka jedna os. Cena 5.500 zł. Żelechów, tel. 510 549 822

KOSIARKA rotacyjna 165. Cena 1.500 zł. Żelechów, tel. 510 549 822

KULTYWATOR 2,10 m Grudziądz. Tel. 692 290 910

ROZRZUTNIK czarno-białostocki, stan b. dobry 97r., zielony w kolorze. Tel. 692 290 910

KOSIARKA rotacyjna prywatna Zbuczyn, czerwona. Tel. 692 290 910

SIEWNIK międzyrzecki 97r., 23 leje. Tel. 692 290 910

PRZEWRACARKO-ZGRABIARKA lubelska prasowa. Tel. 692 290 910

AGREGAT uprawniczy z podwójnymi wałkami, szerokość 2,10 m, stan b. dobry, rok 2010. Tel. 692 290 910

DOJARKA konwiowa Alfa Lawal używana w dobrym stanie w pełni sprawna, okolice Ryk. Tel: 889 782 125

PRASA kostka simpa w pełni sprawna. Cena do uzgodnienia. Tel: 512 620 815

RÓŻNE części do kombajnu M.F 187, okolice Ryk. Tel. 609 965 400

PRASA kostka sipma Z-224/2, wszystko w oryginale stan b. dobry. Tel. 783 873 907

PRASA kostka simpa 2002 r., wszystko w oryginale, czerwona, stan bardzo dobry. Tel. 692 290 910

PRZETRZĄSARKO zgrabiarka do siana, 5 gwiaździsta, do ciągnika Tel. 660 034 329.

KOMBAJN zbożowy Claus Kompact 25 szer., 2,2 m z sieczkarnią, cena do uzgodniena Tel. 698 378 676.

KULTYWATOR traktorowy, cena do uzgodnienia, Ryki Tel. 608 805 371.

PRZEWRACARKO-ZGRABIARKA 6-gwiaździsta, stan bardzo dobry 850,00 PLN . Tel. 602 874 052.

KOMBAJN ziemniaczany Anna. Cena 17.500 zł. Tel. 537 013 221.

CIĄGNIK T-25 Władimirec, rok 1982,koła do kombajnu Ferguson, 20x20, sprawny, cena do uzgodnienia, okolice Ryk Tel. 691 422 766.

KOSIARKA rotacyjna 1,65 m. Tel. 570 530 800.

BRONY talerzowe 2x7/2x8/2x9 talerzy, stan bdb. Tel. 570 530 800

PRZEWRACARKO-ZGRABIARKA 6 gwiazdowa i karuzela pająk Tel. 570 530 800.

KOMBAJN zbożowy Droningborg 1200, okolice Ryk Tel. 667 019 317.

SKRZYNIA transportowa pod tylny zaczep ciągnika, gabaryt 2 x 1 x 0,5 m. Tel. 785 031 030

MASZYNY ROLNICZE

KUPIĘ

MASZYNY sprawne i do remontu. Tel: 505 900 999

KOMBAJN anna na szerokiej listwie w stanie dobrym. Tel. 662 137 091

KOMBAJN do ziemniaków lub kopaczkę. Tel. 693 106 228.

TALERZÓWKA lub glebogryzarka, stan obojętny Tel. 602 874 052.

KOMBAJN ziemniaczany Anna, Bolko, prasy, rozrzutniki, glebogryzarki-,przyczepy i różne maszyny Tel. 517 293 861.

MASZYNY URZĄDZENIA

SPRZEDAM

PALECIAK do Tura, mocowanie euro ramka. Wspawane tulejki. Cena do uzgodnienia. Tel. 693 743 177.

TOKARKA uniwersalna TUS200. Tel. 693 751 448

STEROWNIK kotła S.P.05.LCD nowy, miesiąc na gwarancji, cena do uzgodnienia Tel. 667 495 008.

WENTYLATOR nadmuchowy do pieca NWS - 75 cena do uzgodnienia Tel. 667 495 008.

HAKI dźwigowe, wciągarkowe i do Audi 80 Tel. 576 652 112.

NOŻYCE - gilotyna do cięcia prętów. Mocowanie gilotyny i ustawianie długości cięcia, średnia prętów 12 mm, idealna przy zbrojeniu Tel. 576 652 112.

UCHWYT tokarski 3 szczękowy, samo centrujący się, śr. 250 mm i 100 mm. Szczęki zewnętrzne i wewnętrzne Tel. 576 652 112.

KAMIEŃ do szlifierki duży. Tel. 697 102 849

ROLDEKO
PRODUCENT
08-500 Ryki, Leopoldów, ul. Zielona 97
roldeko@interia.pl
ROLETY
PLISY
MOSKITIERY
ŻALUZJE
BEZ ZOBOWIĄZAŃ bezpłatny pomiar i wycena BEZ ZOBOWIĄZAŃ
793 733 400
793 933 400
www.roldeko.pl

LUX-BUD
Usługi ogólnobudowlane
Piotr Łukasiak
tel. 796-344-549
Posiadamy własne szalunki stropowe

niue & GA AVISTA GRUPA
BETON TOWAROWY
NAJWYŻSZEJ JAKOŚCI
UL. WARSZAWSKA 84A
08-500 RYKI
730 666 700
TEL. 81 865 38 54

HURTOWNIA SPOŻYWCZA
Maria Pawlak
u Helenki
Oferujemy:
- mrożonki, flaki,
- świeży drób,
- wędliny, konserwy,
- napoje, słodycze,
- lody
- konserwy rybne
BARDZO DUŻY WYBÓR LODÓW
OBSŁUGUJEMY CHRZCINY, KOMUNIE IMPREZY OKOLICZNOŚCIOWE
ryby mrożone, wędzone, smażone i śledzie
RYKI, ul. Żytnia 10 (za budynkiem OSI)
81 8652 103
Zapraszamy:
Pn-Pt 7.00-17.00
Sob 7.00-15.00

USŁUGI KOMINIARSKIE
FREZOWANIE KOMINÓW
- czyszczenie mechaniczne
- wkłady kominowe
- ceramika izolowana
- odbiory, przeglądy
do każdego frezowania NASADA GRATIS!
KOM-FREZ tel. 783 493 576

USŁUGI REMONTOWO-BUDOWLANE
- wykończenia wnętrz
- malowanie elewacji
- mycie kostki brukowej i inne
tel. 797 374 766

DAMBUD Damian Łysiak
- POSADZKI MIXOKRETEM
- TYNKI TRADYCYJNE
- DOCIEPLENIA BUDYNKÓW
- USŁUGI ZIEMNE
z materiałów własnych (tylko renomowanych firm) i powierzonych
TANIO SOLIDNIE
VAT 8%
AUSTROTHERM CEMEX
tel. 516 042 920, 663 300 577

KLIMATYZACJA • WENTYLACJA
REKUPERACJA • POMPY CIEPŁA
WIERCENIE W BETONIE
(TECHNIKA DIAMENTOWA)
EUROCOLD SIENKIEWICZ
501 099 450
www.eurocold.pl

Usługi Remontowo - Budowlane
DOCIEPLENIA BUDYNKÓW
PRACE WYKOŃCZENIOWE
Kulik Tomasz
Nowy Bazanów 19b, kom. 500 708 705

OKRĘGOWA STACJA KONTROLI POJAZDÓW
WAROWNY AUTO SERVICE
WSZYSTKIE POJAZDY I RODZAJE BADAŃ
Do każdego badania upominek lub bon gotówkowy
Sprawdź upominki na naszej stronie
Pon-Pt: 8:00-19:00
Sobota: 8:00-14:00
RYKI, Stara Dąbia 32, tel. 81 865 11 01 www.StacjaKontroliPojazdowRyki.pl

Wygrywamy smakiem
KORYŚ
782 300 333
www.koryskloczew.pl
PLANUJESZ PRZYJĘCIE?
NIE MASZ CZASU NA PRZYGOTOWANIE?
ZAMÓW NAJLEPSZY
A PRZEDE WSZYSTKIM...
SMACZNY CATERING NA TWOJĄ IMPREZĘ
SZCZEGÓŁY? ZADZWOŃ!

KRAJZEGA 230 volt. Tel. 697 102 849

KRAJZEGA siłowa. Tel. 724 528 946

IMADŁO maszynowe 200. Tel. 724 528 946

WYCIĄG do maszyn stolarskich. Tel: 664 495 174

SILNIK elektryczny od pralki Frania z wyłącznikiem, cena do uzgodnienia 80,00 PLN . Tel. 784 455 560.

PRODUKTY I PŁODY ROLNE

SPRZEDAM

PSZENŻYTO, owies, okolice Nowodworu

OWIES gniady, 2 rok po centrali, ładny, ok. 3 t, cena do uzgodnienia Tel. 514 688 091.

MIESZANKA, okolice Ryk Tel. 663 384 750.

ZBOŻE - owies i żyto; większa ilość; cena do uzgodnienia; Grabniak Tel. 25 682 50 18.

OWIES ładny, suchy, ok. 2 t, cena do uzgodnienia, dzwonić po 16 Tel. 724 033 624.

SŁOMA z pszenżyta i mieszanki po skoszeniu z powierzchni 3 ha, obok Hortexu, odbiór własny Tel. 695 731 791.

OWIES Tel. 790 711 030.

OWIES czarny, 2 t, cena do uzgodnienia Tel. 514 688 091.

OWIES workowany po 40 kg, młynkowany ok 1 tona. Cena 500 zł. Zalesie. Tel. 794 549 090

MIESZANKA. Sobolew, tel. 790 884 102

ODDAM słomę po kombajnie. Kletnia, tel: 663 807 447

PSZENŻYTO. Ownia. Tel: 663 547 047

ŻYTO około 4t. Cena do uzgodnienia, okolice Maciejowic. Tel. 514 105 033

MIESZANKA zbożowa ok 2 t. Cena do uzgodnienia. Okolice Maciejowic. Tel: 733 537 813

PSZENŻYTO, owies, okolice Nowodworu Tel. 699 962 173.

ZBOŻE, najchętniej bezpośrednio po kombajnie, Ryki Tel. 506 182 271.

OWIES, pszenżyto, Janisze k/Ryk Tel. 691 165 395.

PSZENICA, cena do uzgodnienia, Ryki Tel. 696 430 779.

SŁOMA mieszanka, pszenżyto, Niwa Babicka Tel. 604 788 882.

ZIEMNIAKI młode jadalne, 1 zł/kg, Potok/k Ryk Tel. 607 525 408.

OWIES i wałek do prasy rolki długi. Tel: 886 805 733

SKUP ZBÓŻ
tel. 503 043 868

SKUP ZBOŻA
żyto pszenżyto owies
Magazyn Wola Żelechowska lub odbiór z gospodarstwa
tel. 507 663 425

PRODUKTY I PŁODY ROLNE

KUPIĘ

ZBOŻE pszenica pszenżyto żyto jęczmień owies i inne. Tel. 511 443 262.

SKUP zbóż Ułęż, każda ilość, dostawy do magazynu w Ułężu lub odbiór z gospodarstwa. Ceny zależne od aktualnych cen rynkowych. Szybkie i terminowe płatności. Tel. 608 418 257

AGD RTV

SPRZEDAM

TELEWIZOR LCD 32 cale i 50 cali; niedrogo; z gwarancją; Garwolin. Tel. 25 682 35 33 lub 507 253 977.

SOKOWIRÓWKA Łucznik, model JC 1005 S, Silver Line, 230 V, 500 W 50,00 PLN . Tel. 693 877 548.

TELEWIZOR samsung 40 cali. Cena 400 zł. Tel: 669 301 620

MEBLE

SPRZEDAM

DREWNIANA komoda, dębowa, kolor ciemny, 3 szuflady, stan bardzo dobry, Dęblin. 1 350,00 PLN . Tel. 668 725 348.

SZAFA i komoda drewniane, dębowe (szafa 3 drzwiowa, komoda 3 szuflady) Tel. 668 725 348.

FOTEL „USZAK" z Ikea; kolor grafitowy; stan bdb; cena 600 zł; możliwy transport na terenie powiatu garwolińskiego; Garwolin Tel. 502 987 109.

WYPOCZYNEK skórzany, nowoczesny, ciemnofioletowy, w bardzo dobrym stanie (kanapa +fotel jednoosobowy) 600,00 PLN . Tel. 608 367 161.

REGAŁ pokojowy, 3 segmentowy + szafa, jasny i ciemne blaty, stan bardzo dobry, cena do uzgodnienia Tel. 666 846 869.

PÓŁKOTAPCZAN, jasny, wysoki połysk, cena do uzgodnienia, Dęblin Tel. 573 383 045.

KANAPA, 2 fotele skórzane, brązowe, komoda i witryna narożna włoskie, cena do negocjacji, Dęblin Tel. 729 224 233.

WERSALKA i 2 dywany. Cena do uzgodnienia. Tel: 790 225 079

4 SZAFKI do łazienki białe z połyskiem pod umywalkę, z lustrem nad umywalkę, nad pralkę szer. 60 cm oraz narożną. Cena 300 zł za komplet. Ryki, tel. 793 942 420

STÓŁ 140/80, 4 krzesła, komodę, w zestawie lub oddzielnie. Tanio. Tel. 517 796 762

MEBLE młodzieżowe z biurkiem, biurko z nadstawką, olcha miodowa. Cena 600 zł. Tel. 699 912 272

MEBLE, stoły, krzesła, komody, wersalki, szafy. Możliwy transport. Cena do uzgodnienia Tel. 662 271 795.

MEBLE: DREWNO łóżko samochód nowe z materacem, stelażem, łóżko dwupoziomowe, stół, krzesła drewniane ogrodowe, biblioteczka, szafki nocne, witryna szklana, niezniszczone Tel. 507 533 143.

SZAFKA na buty jasna, 41/85/80, szafka pod zlewozmywak 70 cm, olcha, Życzyn 45,00 PLN . Tel. 692 945 589.

KRZESŁA nowoczesne do salonu/jadalni; 4 sztuki; tapicerka kolor grafit; nogi czarny mat; stan idealny; cena 360 zł / szt.; do obejrzenia w Garwolinie; możliwy transport Tel. 502 987 109.

BUDOWLANE

SPRZEDAM

DRUT kolczasty w kłębkach (7 szt), cena do uzgodnienia Tel. 667 449 014.

PROFIL 120x120x4, nowy, dobry na słupy, 42 zł/mb, Garwolin Tel. 600 126

ALMAR trans
• KRUSZYWA DROGOWE
• PIASEK-ŻWIR-POSPÓŁKA
• WAPNO NAWOZOWE
• KAMIEŃ OGRODOWY
• PIASEK DO MIXOKRETA
• OTOCZAKI
KŁOCZEW
tel. 502 215 457

WYPRZEDAŻ
glazura od 13,90/m²
terakota od 14,90/m²
Kamilos, Ułęż 207
tel. 81 866 74 01, kom. 665 280 325

MAMY WSZYSTKO CZEGO POTRZEBUJESZ...
WYPOŻYCZALNIA NARZĘDZI TOOLS
NARZĘDZIA
BUDOWLANE
OGRODNICZE
ELEKTRYCZNE
ul. Kolejowa 1
08-500 Ryki
tel. 500 148 661
791 965 030
OFERUJEMY:
Zagęszczarki
Betoniarki
Szlifierki
Spawarki
Agregaty Prądotwórcze
Młoty wyburzeniowe
Młoty kująco-wiercące
Wiertarki, Wkrętarki
Pilarki, Przecinarki
Rusztowania
Glebogryzarki
Pompy szlamowe
Wiertnice glebowe
Osuszacz powietrza
Łuparki do drewna
i inne

POSADZKI MIXOKRETEM
Wojciech Bednarczyk
tel. 600 707 294

SKUP ZŁOMU
I METALI KOLOROWYCH
• NAJWYŻSZE CENY W REGIONIE
• Odbiór złomu systemem kontenerowym
• Płatne GOTÓWKĄ
• Waga elektroniczna
• Auto kasacja
tel. 609 126 733
Ryki, ul. Kolejowa 1

AUTO KASACJA
Ryki, ul. Kolejowa 14
(obok stacji benzynowej Bliska)
AUTO KASACJA: tel. 781 200 418
SPRZEDAŻ CZĘŚCI: tel. 603 756 451
• Wydawanie zaświadczeń do wyrejestrowania pojazdu
• Odbiór pojazdu od właściciela
• Płatność gotówką za odebrany pojazd
• Skup katalizatorów
• Sprzedaż części samochodowych
www.zlomstal.pl

SPRZEDAŻ WĘGLA
Z NAJLEPSZYCH ŚLĄSKICH KOPALŃ
WORKOWANY EKOGROSZEK
NAJNIŻSZE CENY
WAGA ELEKTRONICZNA
DOWÓZ GRATIS - do 10 km
tel. 609 126 733
Ryki, ul. Kolejowa 1

019, 888 302 303.

PRĘTY zardzewiałe fi 16, 20, 22, 28 za pół ceny - 1,45 zł/kg, Kozienice Tel. 48 614 50 69, 888 302 303.

BLACHY kolorowe 2 mm x 1,07. Grubość 0,6 mm. 20 zł/mb, Maciejowice Tel. 888 302 303, 25 682 57 94.

SKRZYNKI do taczek, mogą być jako kasty, kwietniki, itp., 12 zł/szt Tel. 502 375 285, 888 302 303.

PROFIL 100x100x4, 32 zł/mb, Kozienice Tel. 888 302 303.

PRĘTY żebrowane, fi 12, 28 zł/szt., Maciejowice Tel. 888 302 303, 48 614 50 69.

BLACHA ocynkowana nowa T 18, 2m x 1,07mm, Maciejowice Tel. 888 302 303, 25 682 57 94.

CEGŁA biała pojedyncza 2500 szt. ewentualnie dowolna ilość. Cena 30 gr. szt. Tel. 792 970 990

DRZWI zewnętrzne antywłamaniowe z demontażu, solidne. Tanio. Tel. 517 796 762

DRZWI wejściowe z futryną po demontażu 80 lewe. Cena do uzgodnienia. Tel. 511 802 888

PRĘT żebrowany; 16"; 16 sztuk po 3,80 metra; pozostałości z budowy; cena do uzgodnienia; Sulbiny Tel. 798 440 749.

DLA DZIECI
SPRZEDAM

WÓZEK spacerówka, czarny, lekki, niezniszczony, używany przez 1 dziecko, wygodny, łatwy do prowadzenia, Dęblin 180,00 PLN . Tel. 668 725 348.

WÓZEK ze spacerówką firmy Mutsi Sports, kolor jasnozielony, nosidełko, łóżeczko drewniane z materacem i pościelą, krzesełko do karmienia, niezniszczone (używane przez jedno dziecko). Tel. 507 533 143.

DUŻA paczka ubranek dla niemowlaka, chłopięce, różne rodzaje w tym kurtki, rozmiary od 56 do 86, stan bardzo dobry. Cena 100 zł. Tel. 506 020 530

ZWIERZĘTA
SPRZEDAM

CIELĘTA, 70 - 250 kg, Tel. 603 135 621.

TUCZNIK o wadze około 120 kg; cena do uzgodnienia; okolice Garwolina Tel. 504 417 800.

PROSIĘTA sprzedam. Tel. 600 023 804.

JAŁÓWKA cielna; 7-miesięczna; okolice Garwolina Tel. 25 682 41 79.

TUCZNIKI mięsne; waga 120 - 130 kg; karmione paszą domową; cena 6 zł/kg; Miastków Kościelny Tel. 692 391 123.

KROWY mleczne (dwie), po cielęciu, cena do uzgodnienia, Zawitała Tel. 728 933 158.

JAŁÓWKA 10 miesięcy. Cena 1.900 zł. Tel. 727 431 684

BYCZEK 2 tygodniowy. Cena do uzgodnienia. Tel: 790 225 079

JAŁÓWKI cielne mleczne. Tel. 781 148 679

BYCZEK dwu-tygodniowy czarno-biały. Tel. 693 478 746

KROWY mleczne, likwidacja gospodarstwa mlecznego. Tel: 725 094 498

OWCZAREK kaukaski 3 lata. Tel: 602 534 944

KURY nioski 8 tygodniowe rasa rossa okolice Garwolina. Tel: 512 672 666

CIELĘTA od 70 kg do 300 kg Tel. 693 135 621.

TUCZNIK waga 120 -140 kg, okolice Ryk Tel. 792 910 175.

PROSIĘTA 4 sztuki, waga 20-25 kg, mięsne. Cena 600 zł para. Kłoczew. Tel. 667 461 652

JAŁÓWKI (2 sztuki); 10-miesięczne; cena do uzgodnienia; okolice Garwolina Tel. 519 136 118.

OWCE; cena do uzgodnienia; okolice Garwolina Tel. 601 407 219.

BYCZEK rasy HO; roczny; cena do uzgodnienia; Grabniak Tel. 25 682 50 18.

ZWIERZĘTA
KUPIĘ

FIRMA prowadzi skup cieląt i bydła rzeźnego. Odbiór z gospodarstwa. Szybka płatność. Wyrejestrowanie z ARiMR. Konkurencyjne ceny. Prowadzimy skup na terenie województwa lubelskiego Tel. 507 457 257; 507 870 501.

JAŁÓWKĘ ok. 12 miesięcy z okolic Kłoczewa w rozsądnej cenie. Tel. 504 594 301

ZWIERZĘTA
ODDAM

MAŁE kotki, biało czarno rude i biało czarne. Tel. 516 029 126

KOTKI siwe Tel. 794 746 840.

ŚLICZNE kotki w dobre ręce. Gończyce, tel. 722 398 318

MŁODA suczka małego wzrostu na podwórko. Tel. 500 125 279

KOTKI małe; tylko w dobre ręce; Garwolin Tel. 607 826 855.

RÓŻNOŚCI
SPRZEDAM

TORF ph 5,5-6,0 (lekkie zakwaszenie), humus. Garwolin. Tel. 502 690 419 .

DORABIANIE KLUCZY
- programowanie kart, kluczy, pilotów
- naprawa zamków, stacyjek
- konserwacja
- awaryjne otwieranie
Kamil Paziewski
tel. 502 438 016, Sobolew

STOŁY, KRZESŁA ŁAWOSTOŁY
sęk

Elewacje, boazeria, listwy wykończeniowe z drewna, wieszaki ścienne, schody, tralki, parapety, sklejka, akcesoria meblowe
Ryki, ul. Przemysłowa 90
kom. 606 14 12 10, 660 711 670
www. sek.sklep.pl, e-mail: firma.sek@wp.pl

artykuły metalowe
FREZ
elementy złączne
art. spawalnicze
art. ścierne
narzędzia
elektronarzędzia
okucia
artykuły BHP
inne
materiały hutnicze
rury
pręty
blachy
profile
kształtowniki
stal zbrojeniowa
metale: kolorowe, nierdzewne, kwasoodporne
materiały hutnicze - tel. 81 865 20 38 wew. 22
ul. Fabryczna 2, RYKI
tel./fax 81 865 20 38 wew. 24
e-mail: sklep@frez.pl

KOMPLEKSOWE USŁUGI HYDRAULICZNE
M.K. SĄCZEK Sączek Mariusz
Oszczywilk 52b
501 389 124
AUTORYZOWANY SERWIS / INSTALATOR BOSCH JUNKERS VIESSMANN DEFRO Krzaczek
INSTALACJE CO-CWU-KANALIZACJA
MONTAŻ KOTŁÓW CO-CWU
MODERNIZACJA KOTŁOWNI
INSTALACJE GAZOWE, PRZEGLĄDY OKRESOWE
KLIMATYZACJA-REKUPERACJA, POMPY CIEPŁA
INSTALACJE SOLARNE
ODKURZACZE CENTRALNE
PRZYDOMOWE OCZYSZCZALNIE ŚCIEKÓW
WIERCENIE OTWORÓW TECHNIKĄ DIAMENTOWĄ

Zawodowo dbamy o naturę!
Surowce wtórne
KORNEX
z myślą o środowisku
OBSŁUGA FIRM
- odbiór MAKULATURY I FOLII
- wywóz ODPADÓW KOMUNALNYCH
ODBIÓR ODPADÓW BUDOWLANYCH/GRUZU
Realizujemy dostawy:
ŻWIRU, PIACHU, KRUSZYWA
w ilościach już od 1m3
08-504 Ułęż Korzeniów 80
tel. 81 866 76 92 kom. 669 105 580

P.H.U. Krzysztof Ząbek
Ułęż 180A, tel. 793 472 581
SKUP ZŁOMU
SPRZEDAŻ WĘGLA
PELET, BRYKIET

SZAMBA
zbiorniki betonowe na scieki
domowe, przemysłowe, deszczówkę, gnojowicę

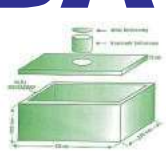

tel. 791 519 607
www.szambabetonowe-brat-bet.pl, brat-bet@wp.pl

AUTO-SERWIS
AUTO-HANDEL | AUTO-CZĘŚCI
mechanika pojazdowa
naprawy bieżące
blacharstwo, lakiernictwo
Adam Olek - Ryki, ul. Zielona 57
501 686 196

OGŁOSZENIE

Wójt Gminy Kłoczew ogłasza

pierwszy przetarg ustny nieograniczony na sprzedaż nieruchomości stanowiących mienie komunalne Gminy Kłoczew, położonych w Stryju - działka nr 89/4 i w Goździe - działka nr 213.

Przetarg odbędzie się 20 sierpnia 2020 roku w godzinach :
* Dla nieruchomości położonej **w Stryju godz. 12.00**
* Dla nieruchomości położonej **w Goździe godz. 14.00**

Ogłoszenie o przetargu podaje się do publicznej wiadomości na okres 30 dni przed wyznaczonym terminem przetargu.
Dodatkowe informacje można uzyskać w Urzędzie Gminy Kłoczew pod numerem telefonu 25 75 43 199 w. 23.

BATERIA kuchenna - wylewka; w kolorze chromu; z funkcją prysznica; ze stali szlachetnej; nowa; z kompletem akcesoriów do montażu i oryginalnym pudełkiem; cena 200 zł; Garwolin Tel. 502 987 109.

CB- radia, różne marki, sprawne 100%, stan bardzo dobry, cena do uzgodnienia Tel. 787 168 260.

KAMIENIE polne Tel. 783 525 405.

DRZEWO dębowe, brzozowe, częściowo porąbane, na opał, cena do uzgodnienia. Tel. 667 495 008.

WÓZEK inwalidzki, specjalny, stabilizujący plecy i głowę, wielofunkcyjny oraz chodzik jezdny, cena do uzgodnienia. Tel. 667 495 008.

WIESZAKI na ubrania, 650 sztuk Tel. 608 694 638.

PALNIK acetylenowy z reduktorem, marki Perun Tel. 576 652 112.

CHOMĄTO dla konia oraz kultywator 12-zębowy, cena do uzgodnienia, okolice Ryk. Tel. 818 653 792.

TOALETA przenośna w dobrym stanie z pisuarem wykonana z bardzo dobrej jakości materiału odpornego na warunki atmosferyczne. Toaleta ma szczelny zbiornik i dobrą wentylację. Cena 1.291 zł. Ryki, tel: 513 960 513

PODKŁADY betonowe 2 sztuki. Tel. 697 102 849

PROSIĘTA. Cena 520 zł para. Tel: 726 892 048

UMYWALKA z wylewką, używana, założona i zdjęta, Ryki 55,00 PLN . Tel. 721 039 000.

WÓZEK inwalidzki elektryczny, nieużywany, okolice Ryk. Tel. 881 058 326.

RÓŻNOŚCI

KUPIĘ

DESTYLAT żytni zbożowy Tel. 888 741 061.

KUPIĘ
olszynę i inne ściętą lub na pniu
tel. 575 757 962

RÓŻNE

DRZWI dębowe z futryną metalową, rozmiar 205x90, cena do uzgodnienia Tel. 667 495 008.

PRZYJMĘ ubranka dla dziewczynki 4 i 10 lat oraz rzeczy potrzebne do domu Tel. 505 241 170.

ŁÓŻKO rehabilitacyjne z materacem przeciwodleżynowym, elektryczne na pilot, używane, cena do uzgodnienia Tel. 513 307 881.

BEZPŁATNY ODBIÓR pralek, komputerów, akumulatorów i innego sprzętu elektrycznego. Odbiór nie dotyczy lodówek,Ryki Dęblin Tel. 695 696 649.

DRZWI nowe, kompletne,L, 30x202, złoty dąb z szybką, drzwi ocieplone wejściowe do domu, gr. drzwi 5 cm, koło Ryk Tel. 881 058 326.

WYNAJMĘ busa na przewóz mebli, gabarytów, materiałów budowlanych, materiałów ogrodniczych. Wymiary paki 5,6mx4m. 2 zł/km, Dęblin Tel. 668 159 828.

UMYWALKA łazienkowa, bardzo mało używana 52/61/45, Dęblin 80,00 PLN . Tel. 695 948 321.

PRACA

SZUKAM

INSTRUKTOR nauki jazdy kat.B, szuka dodatkowej pracy. Tel. 726 283 653.

PODEJMĘ pracę zdalną przy projektowaniu mebli. Ryki, tel. 519 723 555

MECHANIK pojazdów osobowych podejmie pracę lub inne prace, uprawnienia na wózki, prawo jazdy kat. B. Tel: 504 225 744

PRACA

DAM

LEDRÓB Zakład rozbioru drobiu zatrudni rozbieracza / wykrawacza tuszek drobiowych. Umowa o prace w pełnym wymiarze. Tel. Tel.: 510 109 802.

LEDRÓB Zakład rozbioru drobiu zatrudni magazyniera. Umowa o prace w pełnym wymiarze. Tel. Tel.: 510 109 802.

ZATRUDNIĘ do zbioru maliny letniej, wielkoowocowej, praca na akord, z możliwością zakwaterowania. Tel. 664 366 193.

ZATRUDNIĘ spawacza i ślusarza maszyn rolniczych. Niwa Babicka. Tel: 600 394 348; 606 735 075

FIRMA transportowa zatrudni pracownika do działu fakturowania, znajomość programu speed, lokalizacja: okolice Kołbieli. Tel. 609 285 559; 601 251 479.

ZBIÓR wiśni. Plantacja - kolonia Zalesie. Płatne od łubianki Tel. 503 850 235, 606 806 896 po 20.00.

ZATRUDNIĘ pracowników na stanowiska: lakiernik/malarz - malowanie natryskowe; tokarz - obsługa plazmy. Praca na stałe, przy produkcji maszyn. Babice, gm. Trojanów. Tel. 502 291 767. kwas@adres.pl.

SZUKAM osoby, która podejmie się regularnej naprawy skrzyń biegów (manualnych). Więcej informacji pod numerem telefonu: 512 892 730

HURTOWNIA motoryzacyjna poszukuje pracownika na stanowisko - kierowca. Wymagane prawo jazdy kat. B. Dobre warunki, umowa o pracę, stałe zatrudnienie. CV proszę wysyłać na adres: marcinn232@gmail.com

ZBIÓR wiśni, Ryki Tel. 668 518 369.

ZATRUDNIĘ pracownika na stanowisku: operator plazmy. Z.P.H. Kwas, Babice. Tel. 502 291 767

ZATRUDNIĘ lakiernika i tokarza. Z.P.H. Kwas, Babice. Tel. 502 291 767

ZATRUDNIĘ osobę do pracy w gospodarstwie rolnym o profilu mlecznym. Stryj. Tel: 501 484 957

FERMA drobiu poszukuje pracownika, system zmianowy 24/48. Umowa o pracę w pełnym wymiarze. Tel: 510 109 802

POSZUKUJĘ do pracy przy pakowaniu, sortowaniu, stała praca w małym zespole. Wymagania to chęci do pracy i sprawność fizyczna. Stężyca. Tel: 505 403 364

POTRZEBNY mechanik do naprawy samochodu marki peugeot. Tel. 792 259 367.

ZATRUDNIĘ przy kostce brukowej. Oferuję dobre warunki pracy i umowę o pracę. Tel: 513 657 3174

TECHSTAL zatrudni spawacza MIG, TIG praca na pełny etat. Stawka od 18 do 25 zł/godz. netto. Miejsce pracy Paprotnia. Rel: 662 406 851

USŁUGI

ZŁOTA RĄCZKA Artur - bieżące naprawy domowe, małe i duże remonty, podłączanie urządzeń elektrycznych, gazowych i sanitarnych, poddasza, elewacje, glazura, terakota, instalacje elektryczne i hydrauliczne, malowanie agregatem, uprawnienia SEP. Tel. 501 038 391.

DOCIEPLANIE BUDYNKÓW. Szybko, tanio, solidnie. Tel. 502 053 214.

CENTRUM KREDYTOWO-UBEZPIECZENIOWE. Oferujemy kredyty: gotówkowe, rolnicze, firmowe, hipoteczne, konsolidacyjne, samochodowe, leasingi oraz ubezpieczenia: komunikacyjne, majątkowe, osobowe. Garwolin ul. Senatorska 23. Tel. 508 600 979. www.kredyt-ubezpieczenie.com.

Powiatowy Urząd Pracy w Rykach w dniu 20.07.2020 r. dysponuje następującymi ofertami pracy:

- brukarz
- dietetyk/technolog
- doradca klienta
- fryzjer
- główny księgowy
- kierowca samochodu ciężarowego
- kierowca samochodu osobowego
- kucharz
- laborant
- magazynier
- mechanik pojazdów samochodowych
- mechanik skrzyni biegów
- młodszy asystent na stanowisku higiena dzieci i młodzieży
- monter mebli
- monter stolarki budowlanej
- nauczyciel bibliotekarz
- nauczyciel historii
- nauczyciel informatyki w szkole podstawowej
- nauczyciel matematyki w liceum ogólnokształcącym
- nauczyciel mgr inż. mechanik lotniczy
- nauczyciel przedmiotów zawodowych - elektryk
- nauczyciel przedmiotów zawodowych ekonomicznych
- nauczyciel przedmiotów zawodowych ekonomicznych w zakresie reklamy i public relations
- nauczyciel techniki w szkole podstawowej
- nauczyciel teoretycznych i praktycznych przedmiotów zawodowych – hotelarstwo
- operator koparki
- operator obrabiarek sterowanych numerycznie
- opiekun osoby starszej
- pielęgniarka
- pomoc kuchenna/kelner
- psycholog
- spawacz
- spawacz metodą MIG i MAG
- spawacz metodą TIG
- specjalista ds. obsługi klienta europejskiego
- spedytor
- sprzątaczka biurowa
- sprzedawca/magazynier
- stolarz meblowy
- ślusarz
- ślusarz-monter
- technik prac biurowych
- technolog/specjalista ds. przygotowania produkcji wyrobów
- tokarz
- tokarz w metalu
- wiertacz w drewnie

REJESTRACJA POJAZDÓW KRAJOWYCH I ZAGRANICZNYCH. Nasza oferta: pojazdy sprowadzone: akcyza, tłumaczenia, Wydział Komunikacji. Pojazdy krajowe: Wydział Komunikacji, Urząd Skarbowy. Garwolin ul. Senatorska 23. Tel. 508-600-979. www.kredyt-ubezpieczenie.com.

ZWROTY PROWIZJI Spłaciłeś wcześniej lub skonsolidowałeś swój kredyt? Pomożemy Ci w odzyskaniu części kosztów. Zapraszamy na szybkie i bezpłatne rozpatrzenie wniosku. Garwolin Tel. 510-419-402..

WYCINKA drzew, krzewów, itp., koszenie zieleni i nieużytków, wszelkiego rodzaju prace ogrodowo-podwórkowe, drobne naprawy i remonty. Tel. 500 463 989.

USŁUGI kosą i piłą spalinową, koszenie traw z możliwością wywozu, cięcie i rąbanie drewna na opał, wycinanie i przycinanie drzew, porządkowanie posesji, działek, placów itp. Tel: 799 071 823

OFERUJĘ usługi remontowe: malowanie, gipsowanie, układanie paneli i płytek, zabudowy z płyt g-k, sufity podwieszane i wiele innych. Tel. 722 286 788.

TOWARZYSKIE

WDOWIEC 48 lat; szatyn; oczy niebieskie; wykształcony; niezależny finansowo pozna Panią; cel matrymonialny Tel. 518 255 651.

POZNAM kobietę do 35 lat do związku. Tel. 697 102 849

KAWALER 42 lata pozna pannę do stałego związku, która chce mieć rodzinę, bez nałogów, mieszkam na wsi, powiat rycki. SMS 698 246 680

STUDNIE WIERCONE
głębinowe
odwodnienia, deszczownie
pompy ciepła
SOLIDNIE!!!
tel. 504 320 592, 608 046 239

Zespół Szkół im. Kajetana hr. Kickiego w Sobieszynie ogłasza nabór na rok szkolny 2020/2021

Kursy kwalifikacyjne w zawodach

ROLNIK

TECHNIK ROLNIK

– kwalifikacji ROL.04 - Prowadzenie produkcji rolniczej

– kwalifikacji ROL.10 - Organizacja i nadzorowanie produkcji rolniczej

Udział w niniejszych kursach uprawnia do zdawania egzaminów kwalifikacyjnych w zakresie: kwalifikacji ROL.04 *Prowadzenie produkcji rolniczej* i uzyskanie tytułu zawodowego rolnik oraz kwalifikacji *ROL.10 Organizacja i nadzorowanie produkcji rolniczej* i uzyskania tytułu zawodowego technik rolnik.

Uczestnicy kursu kwalifikacyjnego , którzy zdadzą egzamin z kwalifikacji ROL.04 lub kwalifikacji ROL.10 mają możliwość ubiegania się o przyznanie pomocy z działania: ,,Ułatwienie startu młodym rolnikom" z Agencji Restrukturyzacji i Modernizacji Rolnictwa .

Termin składania wniosków o przyjęcie na kurs: do 14 sierpnia 2020 r.

Kursy odbywają się w ciągu 1 roku, w systemie zaocznym .

KURSY SĄ BEZPŁATNE

Więcej informacji pod adresem: www.sobieszynbrzozowa.pl i pod numerem telefonu: 81 866 79 00

CHŁODNIA
PREMIUM FRUITS
w Starej Dąbi 44B, 08-500 Ryki

Zajmująca się produkcją mrożonych owoców i warzyw poszukuje chętnych osób do pracy na stanowisku:

- **Pracownik produkcji**
- **Mechanik maszyn i urządzeń**
- **Elektromechanik**

Oferujemy pracę:
- sezonową
- na okres wakacji
- na stałe

Osoby zainteresowane prosimy o kontakt telefoniczny pod numerem **81 865 13 14 wew. 25**, email: **kontakt@premiumfruits.eu**

eprasa.pl 83fdfcb8d1

» RYCKA LIGA KOSZA

Absolwenci z Basketem w finale

Absolwenci Sobieszyn-Brzozowa i Basket Ryki zmierzą się w finale dziesiątej edycji Ryckiej Ligi Kosza

Ubiegłoroczni finaliści, Partizan Lubartów (mistrz RLK sprzed roku) i Hit Car Kozienice, zagrają w meczu pocieszenia o trzecie miejsce. Mecze decydujące o medalach w jubileuszowym, dziesiątym wydaniu RLK zostaną rozegrane w najbliższą sobotę w sali SP 2 w Rykach.

Mecz Partizana z Basketem do połowy pierwszej kwarty był wyrównany, ale potem koszykarze z Ryk zaczęli zdobywać przewagę i ostatecznie pierwszą część meczu zakończyli z 9-punktowym prowadzeniem. W drugiej części meczu przewaga Basketu wynosiła już nawet 14 „oczek", ale w końcówce Partizan zniwelował ją do 6 punktów. Trzecia kwarta, to znowu popis skuteczności Basketu, która przed ostatnią „ćwiartką" tego meczu prowadził 20 punktami. W ostatniej kwarcie lubartowianie próbowali gonić wynik, ale ostatecznie Basket utrzymał bezpieczną przewagę i awansował do finału.

Wiktor Kępka (Absolwenci) pewnie zmierza po tytuł Króla Strzelców RLK 2020 - dotychczas zdobył 141 punktów, to jest blisko 60 „oczek" więcej niż drugi w tej klasyfikacji

W drugim półfinale Absolwent, mający w swoich szeregach niezwykle skutecznego Wiktora Kępkę, po pierwszej kwarcie przegrywał jednym punktem. W drugiej „ćwiartce" Absolwenci przejęli inicjatywę i zakończyli pierwszą połowę prowadzeniem 10 punktami. Później już tylko tę przewagę zwiększali i spokojnie awansowali do finału.

Adam W. Faluszczak

PÓŁFINAŁY

19 lipca

Basket Ryki	67
Partizan Lubartów	53

(18:9, 16:19, 18:4, 15:21)
Basket: M. Szczepaniak 14, B. Kępka 11, Czyżewski 10, S. Drążyk 9, 7, B. Drążyk 6, M. Majchrzak 5, M. Szymański 3, 2.
Partizan: Rycek 21, Czajkowski 10, Osiej 9, S. Szczepaniak 6, Czarnecki 5.

Absolwenci S-B	70
Hit Car Kozienice	55

(16:17, 22:11, 12:10, 20:17)
Absolwenci: W. Kępka 32, Jurkowski 11, Próchniak 8, Kapusta 6, J. Dębski 4, R. Iwan 3, L. Kępka 2, Pielacha 2, Grzęda.
Hit Car: Kocur 17, Zalewski 16, Kondeja 15, Zubrzycki 5, Rozmarynowski 2, Skierniewicki.

NAJLEPSI STRZELCY

1. Wiktor Kępka (Abs)	141
2. Bartosz Kępka (Bas)	83
3. Maciej Kublik (Hit)	69
4. Sebastian Drążyk (Bas)	66
5. Mateusz Prażmo (Par)	62

NASTĘPNE MECZE

Ryki (sala SP 2), 25 lipca

Mecz o 3 miejsce: Hit Car Kozienice - Partizan Lubartów (16:00).
Finał: Absolwenci Sobieszyn-Brzozowa - Basket Ryki (17:00).

» PIŁKA NOŻNA - SPARINGI

Derby gminy Ryki w pierwszej rundzie Pucharu Polski

To był ostatni weekend, kiedy drużyny z powiatu ryckiego mogły zagrać sparingi przed Pucharem Polski

Już w najbliższą niedzielę cztery drużyny z powiatu ryckiego po raz pierwszy w tym roku zagrają mecze o stawkę. Będzie to pierwsza runda Pucharu Polski. Z punktu widzenia kibica z naszego powiatu najciekawiej zapowiada się spotkanie Amatora Leopoldów/Rososz z MKS-em Ryki, czyli derby gminy Ryki. Wcześniej, bo w środę ryczanie zagrają jeszcze jeden sparing z Hutą Dąbrowa, która awansowała do bialskiej „okręgówki". Z dwóch pozostałych naszych pucharowiczów Gabaryty zagrają u siebie z rezerwami III-ligowej Wisły Puławy, a Mazowsze Stężyca pojedzie do Żyrzyna na mecz z tamtejszym Żyrzyniakiem. Wszystkie mecze rozpoczną się o godzinie 18:00 w niedzielę.

(awf)

Ryki, 19.07.2020

MKS Ryki	3
KS Drzewce	5

Gole dla MKS-u: Kacper Jędrzejewski 2, Bartłomiej Bułhak 1.
MKS Ryki: Mróz (46. Ożóg) - Michał Mateńka, Długaszek, Nastalski, Gąska, Jędrzejewski, Koźlak, Krupiński, zawodnik testowany, Fałdyga, Bułhak.
Trener: Sebastian Kozdrój.

Stężyca, 19.07.2020

Mazowsze Stężyca	4
Plon Garbatka	3

Gole dla Mazowsza: Tomasz Sikora 1, Konrad Kajka 1, Piotr Markowski 1, Bytner 1.
Mazowsze: Pielacha (30. Wolszczak, 60. G. Grzebalski) - M. Grzebalski, Zagożdżon, Kajka, P. Marczak, Kasprzak, Reda, Osojca, Kurowski, Sikora, Markowski.
Ponadto grali: Betner, Sochacki.
Trener: Mariusz Utnicki.

Krzywda, 19.07.2020.

Unia Krzywda	5
Amator L/R	4

Gole dla Amatora: Przemysław Polak 1, Michał Biłos 1, Mateusz Jakubiec 1, Michał Staniak 1.
Amator: Kalbarczyk - K. Kamiński, Kornas, Soból, Czaplicki, M. Pińkosz, M. Staniak, B. Biłos, Jakubiec, P. Polak, Kryczka.
Ponadto grali: Młot, Chachuła, M. Biłos, Gregorczyk, Pliwka.
Trener: Wojciech Kryczka.

Dęblin, 19.07.2020.

Gabaryty Dęblin	3
Ar Tig Huta Dąbrowa	2

Gole dla Gabarytów: Kamil Brzozowski 1, Michał Olek 1, Karol Majek 1.
Gabaryty: Antolak - R. Zając, R. Imas, Gugała, zawodnik testowany, Słomiński, Pudło, Olek, K. Zając, Brzozowski, D. Mirowski. Ponadto grali: K. Mirowski, Majek, Krzemiński, Misiak oraz dwóch zawodników testowanych. **Trener:** Leszek Rodak.

NAJBLIŻSZE MECZE PUCHAR POLSKI - I RUNDA

26 lipca, godz. 18:00

Amator Leopoldów/Rososz - MKS Ryki, Gabaryty Dęblin - Wisła II Puławy, Żyrzyniak - Mazowsze Stężyca.

SPARINGI

22-26 lipca

MKS Ryki - Ar Tig Huta Dąbrowa (śro. 19:00), Czarni/Orlęta Dęblin - Olimpia Okrzeja (sob. 17:00), Gigant Przytoczno - Orlęta Nowodwór (nie. 11:00).

» PIŁKA NOŻNA - PIŁKARSKA KADRA CZEKA

Dziewczyny z Grabowa na siódmym miejscu w Polsce

Piłkarki do 13 lat z Legionu Grabów Szlachecki zajęły 7 miejscy w finale ogólnopolskim turnieju Piłkarska Kadra Czeka, który został rozegrany w Zamościu

Młode piłkarki z Legionu najpierw zajęły drugie miejsce w finale wojewódzkim, co dało im prawo gry w turnieju ogólnopolskim. Zgodnie z regulaminem PKC można było dobrać zawodniczki z drużyn, które odpadły, więc trener Gustaw Serafin zdecydował się na 4 dziewczęta z Wilkowa. Po dwóch porażkach i wygranej w pierwszej fazie Legion zajął 3 miejsce i miał grać o miejsca 7-9.

- *Wygraliśmy pierwszy mecz z Miszkowicami z Dolnego Śląska, a potem zremisowaliśmy z Rydułtowicami, co dało nam 7 lokatę* - mówi Gustaw Serafin. - *Jest to dobry wynik, zwłaszcza jeżeli weźmiemy pod uwagę to, że z powodu koronawirusa praktycznie nie mogliśmy trenować. Wynik jest dobry, a zarówno dziewczęta, jak i ja jesteśmy dumni, że po raz kolejny mogliśmy reprezentować Grabów Szlachecki i gminę Nowodwór na arenie ogólnopolskiej. Przy okazji chciałbym serdecznie podziękować Ryszardowi Piotrowskiemu, wójtowi gminy Nowodwór i Katarzynie Słabik, pani dyrektor Szkoły Podstawowej w Grabowie za sfinansowanie naszego wyjazdu do Zamościa.*

Niedługo na portalu tuRyki.pl zamieścimy rozmowę z trenerem Gustawem Serafinem o turnieju w Zamościu. Zapraszamy do lektury.

Adam W. Faluszczak

Dziewczęta z Legionu Grabów Szlachecki zajęły 7 miejsce w ogólnopolskim turnieju Piłkarska Kadra Czeka do lat 13

WYNIKI

faza grupowa

Legion Grabów	0
Suchowicz Team	8
Legion Grabów	3
KP Kielce	5
Legion Grabów	4
Olimpico Malbork	3

o miejsca 7-9

Legion Grabów	7
Gragon Miszkowice	1
Legion Grabów	1
LKS Rydułtowice	1

LEGION GRABÓW SZLACHECKI (SKŁAD)

Nikola Kutnik, Natalia Opieka, Klaudia Niediela, Oliwia Głodnicka, Julia Niedziela, Jagoda Opieka, Karolina Serafin, Agnieszka Nowicka (wszystkie z Legionu) oraz Katarzyna Piątek, Dominika Mędyk, Gabriela Bartoś, Nikola Saba (dokooptowane z Wilków Wilków). **Trener:** Gustaw Serafin; **kierownik drużyny:** Grzegorz Starczynowski.

» KARATE TRADYCYJNE - CHIDORI RYKI

Półkolonie z karate

Od 3 do 7 sierpnia w Szkole Podstawowej nr 1 w Rykach odbywać będą się „Półkolonie z Karate"

To wakacyjna oferta Klubu Karate Tradycyjnego Chidori dla dzieciaków w wieku 6-12 lar spędzających przerwę letnią na miejscu. Jest to szansa na aktywny i atrakcyjny sposób spędzenie czasu wakacyjnego. W programie półkolonii jest nauka karate, gimnastyka, jedzenie pałeczkami, kaligrafia japońska, degustacja japońskich słodyczy, gry, zabawy oraz konkursy. Na koniec półkolonii wspólne ognisko.

Więcej informacji oraz możliwość zapisania chętnych dzieci pod numerem telefonu 515 183 751 (Beata Szymańska) lub na adres mailowy: chidori.karate@gmail.com

eprasa.pl 83fdfcb8d1

ProteGO Safe

Wszystko w Twoich rękach

Pobierz aplikację ProteGO Safe i otrzymuj powiadomienia o kontakcie z koronawirusem.

Dziennik w aplikacji

Dziennik zdrowia i test oceny ryzyka dostępny w aplikacji pozwala na bieżąco weryfikować, czy i w jakiej grupie ryzyka jesteś.

Skanowanie otoczenia

Aplikacja skanuje Twoje otoczenie i kontaktuje się z innymi urządzeniami, na których jest zainstalowana. Jeśli na COVID-19 zachoruje użytkownik aplikacji, z którym Twój telefon miał kontakt dłużej niż 15 minut w odległości ok 2 m – dostaniesz spersonalizowane rekomendacje oraz kontakt do specjalnej infolinii.

Masz wątpliwości? Bez obaw.

Aplikacja jest w pełni bezpieczna. Nie będzie przekazywała żadnych danych na Twój temat. Nikt nie dostanie dostępu do zawartości Twojego telefonu. Informacje o napotkanych urządzeniach nie zawierają żadnych danych o ich właścicielach, są anonimowe i zakodowane, a do tego przechowywane tylko w Twoim telefonie, przez dwa tygodnie. Później są usuwane.

Nie dowiesz się, kto zachorował. Dowiesz się za to, jak się zachować i co zrobić, by zadbać o swoje zdrowie.

POBIERZ, ZAINSTALUJ I KORZYSTAJ Z APLIKACJI ProteGo Safe. APLIKACJA JEST BEZPŁATNA DOBROWOLNA I W PEŁNI BEZPIECZNA.

Dowiedz się więcej na: www.gov.pl/protegosafe

GET IT ON Google Play

Available on the App Store

govtech Polska

KPRM | KANCELARIA PREZESA RADY MINISTRÓW

Ministerstwo Cyfryzacji

eprasa.pl 83fdfcb8d1