Piątek
4 marca 2022 r.
Nr 18 (3037)
nakład 3000
Rok XXIX ISSN 1897-2640
Cena 3,99 zł
(w tym 5% VAT)
POLSKI WYDAWCA
ISSN 1897-2640

# DZIENNIK NOWOGARDZKI

Nasz Region:
Pomorze Zachodnie

## Czy powstanie specjalna, niepubliczna, eksperymentalna szkoła podstawowa?

# Konkurencja dla SOSW i nie tylko...

OŚRODEK REHABILITACJI I ODNOWY BIOLOGICZNEJ
reVital
SZEROKA OFERTA MASAŻY I ZABIEGÓW FIZYKALNYCH
PROMOCJA na depilację
- zabiegi laserem IPL SHR (bezboleśnie)
BONY PODARUNKOWE z okazji Dnia Kobiet
ul. 3 Maja 46, 72- 200 Nowogard
www.revitalnowogard.pl
tel. 609 456 577
tel. 91 392 14 67

NOWO-DENTAL
91 392 14 67
695 264 677
www.nowodental.pl
PROMOCJA
na wybielanie zębów

## Jest szansa na drogę w Nowych Kulicach

Postarają się o dotację z myślą o SP nr 1

## W planie remont parkietu i dachu

## Pomoc dla Ukraińców w PRAXISie

## Gehenna rodziny trwała trzy lata

a2 optyk
Nasze atuty:
• specjalistyczne badanie widzenia
• badania okulistyczne i optometryczne wykonane przez specjalistów (np. pod kątek doboru soczewek progresywnych)
• dobór soczewek kontaktowych
• profesjonalizm, rzetelność
• wieloletnie doświadczenie w branży
• nowoczesne narzędzia pracy
Kolekcje: MENRAD DAVIDOFF JOOP! MORGAN VOGUE
Zapraszamy
Nowogard • ul. Kościuszki 2cde
tel. 91 392 18 11

REKLAMA
Zakład Pogrzebowy GDANIEC
Zmarł Twój najbliższy...
Zadzwoń 91 419 04 94
telefon całodobowy
Goleniów
ul. Wolińska 9
Maszewo - Nowogard - Przybiernów - Stepnica - Wolin - Kamień Pom. - Szczecin

REKLAMA
auto gaz
naprawa i montaż instalacji
mechanika
rozrządy, zawieszenia...
więcej na www.giejbo.pl
ul. B.Chrobrego 29, Goleniów, tel. 91 407 33 07, kom. 606 948 278

REKLAMA
karolinasb@djmedia.pl
Tel. 506 638 789

Prowizja nie do przebicia
ZWYCIĘSKIE

| | 60 miesięcznych rat | 84 miesięczne raty | 119 miesięcznych rat |
|---|---|---|---|
| 10 000 zł | 194 zł | 147 zł | 112 zł |
| 25 000 zł | 484 zł | 366 zł | 280 zł |
| 50 000 zł | 967 zł | 731 zł | 559 zł |
| 80 000 zł | 1547 zł | 1169 zł | 894 zł |

• Pożyczysz nawet 160 000 zł
• Absolutne 0 zł prowizji
• Weź Pożyczkę Fit z możliwością spłaty pierwszej raty nawet za 60 dni
• Konkurencyjne, niskie RRSO: tylko 6,22%

0 zł

Nowogard, ul. 700-Lecia 17, tel. 91 392 69 86
kasastefczyka.pl 801 600 100 (koszt wg taryfy operatora)
KASA STEFCZYKA
Zawsze u siebie

Pożyczka Fit umożliwia konsolidację zobowiązań zaciągniętych wyłącznie w innych instytucjach finansowych. Maksymalna kwota pożyczki dostępna bez wychodzenia z domu wynosi 100 tys. złotych. Pożyczka Fit bez wychodzenia z domu dostępna jedynie dla Klientów Kasy Stefczyka. Decyzja kredytowa zależy od indywidualnej oceny zdolności kredytowej.

Przykład reprezentatywny z dnia 26.02.2021 r. dla Pożyczki Fit: Całkowita kwota kredytu wynosi 78 840 zł. Zmienna roczna stopa oprocentowania dla całkowitej kwoty kredytu wraz z kredytowanymi kosztami (prowizją: 0 zł, opłatą za dwa przelewy: 160 zł) wynosi 6%. Rzeczywista roczna stopa oprocentowania (RRSO): 6,22%. Czas obowiązywania umowy – 107 miesięcy, 106 miesięcznych rat równych: 955,05 zł oraz ostatnia, 107. rata: 954,76 zł. Całkowita kwota do zapłaty: 102 190,06 zł, w tym odsetki: 23 190,06 zł.

Przyjdź do Placówki Pośrednika Kredytowego umocowanego do dokonywania czynności faktycznych lub prawnych w imieniu i na rzecz SKOK Stefczyka związanych z przygotowaniem, oferowaniem lub zawieraniem umów o kredycie konsumenckim oraz do czynności niezbędnych do wykonywania zawartych umów. Pośrednik Kredytowy Stefczyk Finanse spółka akcyjna z siedzibą w Gdyni (dawniej: Stefczyk Finanse – Towarzystwo Zarządzające SKOK spółka z ograniczoną odpowiedzialnością S.K.A.), przy ul. Legionów 126-128. KRS w SR Gdańsk-Północ w Gdańsku, VIII WG KRS 903136, kapitał zakładowy: 229.869.553,55 zł (wpłacony w całości), NIP 586-227-79-20, REGON 221712086.

mikulski nieruchomości
Goleniów/Szczecin/Nowogard/Stargard/Świnoujście/Kołobrzeg/Gdańsk
www.mikulski-nieruchomosci.pl

eprasa.pl 8427b3bb1f

## 41-latek miał znęcać się nad żoną i dziećmi

# Gehenna rodziny trwała trzy lata

**Prokurator Rejonowy w Goleniowie skierował do Sądu akt oskarżenia wobec podejrzanego o fizyczne i psychiczne znęcanie się nad żoną i dziećmi. Do budzących grozę zdarzeń w jednym z mieszkań w Nowogardzie dochodzić miało na przestrzeni ponad trzech lat od 2018 do 2021 roku. Oskarżonemu 41-latkowi grozi kara pozbawienia wolności od 6 miesięcy do nawet 8 lat.**

Prokurator Rejonowy w Goleniowie skierował do Sądu akt oskarżenia przeciwko mężczyźnie, któremu zarzucono psychiczne i fizyczne znęcanie się nad żoną oraz dziećmi. Jak podaje rzecznik prokuratury, mężczyzna (l. 41) w okresie od marca 2018 r. do 16 listopada 2021 r. w Nowogardzie, znajdując się pod wpływem alkoholu wszczynał awantury domowe, w trakcie których wielokrotnie kierował pod adresem żony obrażające ją wulgarne słowa oraz groźby pozbawienia życia.

*41-latek został zatrzymany przez Policję. W tych dniach zostały mu postawione zarzuty przez prokuratora*

*- Nadto mężczyzna wielokrotnie zakłócał spoczynek nocny domownikom, w tym czwórce dzieci, a także niszczył przedmioty codziennego użytku. W obecności dzieci mężczyzna szarpał żonę, kopał oraz rzucał w nią przedmiotami, które miał pod ręką. Nadto w styczniu 2021r., w trakcie awantury domowej podejrzany uderzył otwartą ręką w głowę małoletniego syna (l. 10), natomiast w dniu 15 listopada 2021r. uderzył w twarz córkę drzwiami (l. 8)* – informuje rzecznik Prokuratury Okręgowej w Szczecinie Alicja Macugowska-Kyszka.

Podejrzany w końcu został zatrzymany, a następnie na wniosek prokuratora Sąd zastosował wobec niego środek zapobiegawczy w postaci tymczasowego aresztowania, który był stosowany także w dacie kierowania aktu oskarżenia do Sądu.

Podejrzany (lat 41) był w przeszłości karany sądownie. Aktualnie za zarzucane podejrzanemu przestępstwo m.in. na podstawie art. 207 § 1 a kk grozi kara pozbawienia wolności od 6 miesięcy do lat 8.

***psa***

## W skrócie

Na kilkusetmetrowym odcinku chodnika ulicy Bohaterów Warszawy, idąc od strony Szkoły Podstawowej nr 3 oraz II LO w kierunku centrum, nie ma ani jednego kosza na śmieci. Choć w określonych godzinach trasa ta jest bardzo oblegana przez uczniów kończących bądź zmierzających na zajęcia w szkole, nie ma nawet jak wyrzucić papierka do ogólnodostępnego kosza na śmieci, gdyż po prostu go nie ma.

Pomimo monitów ze strony miasta, które były kierowane w ubiegłym roku do właściciela terenu przy ul. Młynarskiej, na trwałe nie udało się zabezpieczyć tego ternu w sposób, aby nie ułatwiać wyrzucania w tym miejscu śmieci. Niestety, otwarta tak szeroko brama tylko zachęca część osób, aby pozbywać się tutaj tych najbardziej uciążliwych odpadów.

## Pomoc dla uchodźców płynie szerokim strumieniem

# Praxis przyjmie pacjentów z Ukrainy

**Najpierw społecznicy i lokalni przedsiębiorcy postarali się o pomoc dla uchodźców. Swoje starania podjął także samorząd lokalny. W tym trudnym czasie ważna jest też opieka medyczna i tutaj pomoc zaoferował właściciel przychodni Praxis mieszczącej się przy ul. Dworcowej.**

Już w pierwszych godzinach po rozpoczęciu inwazji w Ukrainie pojawiło się przynajmniej kilka inicjatyw zmierzających wyjść na przeciw potrzebom ludności zza wschodniej granicy, która potrzebuje często podstawowych środków do życia. Z pomocą ruszyli społecznicy czy lokalne firmy, w tym Wydawca DN, które użyczają pomieszczania, aby można było tam gromadzić takie rzeczy jak: odzież, kosmetyki, czy produkty spożywcze o długim terminie przydatności do spożycia.

Co ważne, również w sferze opieki zdrowotnej nasi przedsiębiorcy są w stanie pomóc w tym trudnym dla naszych wschodnich sąsiadów czasie.

- Jestem po konsultacjach z naszymi lekarzami i wyrażono chęć wsparcia uchodźców, jeśli taka potrzeba będzie, a wiem o tym, gdyż otrzymałem już taki sygnał. Tak więc od dziś, od piątku jesteśmy w stanie w razie konieczności przyjmować uchodźców z Ukrainy jako naszych pacjentów. - mówi w rozmowie z DN szef Praxis przy ul. Dworcowej Krzysztof Kosiński.

Wszystko to w czasie, gdy nie są jeszcze znane zapisy specustawy dotyczącej pomocy uchodźcom przybywającym do Polski. Ma to olbrzymie znaczenie w przypadku zasad refundacji za wykonane usługi czy noclegi zabezpieczone np. z gminnego zasobu, tak więc taka postawa zasługuje na respekt.

***psa***

*To nie tylko symbolicznie wywieszona flaga Ukrainy, ale przede wszystkim możliwość uzyskania pomocy medycznej*

REKLAMA

**USŁUGI ŁADOWARKĄ**
**ŁYŻKA I WIDŁY**
rozładunek i załadunek palet i towarów sypkich
**tel. 787 809 825**

**GABINET ORTOPEDYCZNY**
***lek. med. Mariusz Piwowarski***
specjalist ortopedii i traumatologii narządu ruchu
**Tel. 600 397 039 • Przyjmuje wtorki po godz. 16.00**
**ul. Boh. Warszawy 4b • 72-200 Nowogard**

**Unieważniamy kredyty frankowe (CHF)**
Odzyskujemy nadpłacony kapitał
**Darmowa analiza umowy kredytowej**
Zadzwoń:
503617739 519831493

REKLAMA

**Wymiana butli**
***11 kg, 33 kg***
z propan butanem, propanem
a także do zasilania wózków widłowych.
***Zapraszamy do stałej współpracy***
**tel. 606 930 398**
**www.gazak.pl**

REKLAMA

**KOMPLEKSOWE USŁUGI POGRZEBOWE ORAZ KAMIENIARSKIE**
USŁUGI POGRZEBOWE
**MEMORIS**
KONTAKT CAŁODOBOWY:
**693 230 190**
ŚR Śmigiel Ryszard
KONTAKT KAMIENIARSTWO:
601 595 069
91 392 18 14
TRUMNY - URNY - PRZEWOZY - EKSHUMACJE
NAGROBKI - GROBOWCE
ZNICZE - WIEŃCE - WIĄZANKI
**UL. CMENTARNA 3, 72-200 NOWOGARD**
do każdego pogrzebu organizowanego przez naszą firmę obudowa grobu gratis
www.memoris.eu
e-mail: memoris.zp@o2.pl
www.kamieniarstwo-smigiel.pl
e-mail: puhp.smigiel@wp.pl



eprasa.pl 8427b3bb1f

## Czy powstanie specjalna, niepubliczna, eksperymentalna szkoła podstawowa?

# Konkurencja dla SOSW i nie tylko...

**Ostatnio dużo się dzieje wokół, podległych powiatowi, nowogardzkich placówek oświatowych. DN pisał już między innymi o kontroli NIK, Kuratorium czy podjęciu przez Prokuraturę Rejonową czynności związanych z brakiem nadzoru Starostwa nad jedną ze szkół w Nowogardzie. Ale po tych niepokojących informacjach są też dobre - powstała inicjatywa powołania w Nowogardzie niepublicznej, specjalnej, eksperymentalnej szkoły podstawowej, czyli powołania szkoły z „powołania".**

Wszystko wskazuje, że analiza protokołu pokontrolnego Kuratorium Oświaty po kontroli w SOSW w Nowogardzie zainspirowała grupę lokalnych nauczycieli do podjęcia inicjatywy powołania specjalnej, niepublicznej, eksperymentalnej szkoły podstawowej w Nowogardzie. Jak dowiadujemy się, już sformułowana w szczegółach idea, zakłada powołanie 8 klasowej placówki, która oprócz bycia typową szkołą realizowałaby zadania dziennej placówki wsparcia. Jak nas informują twórcy inicjatywy, prawo oświatowe daje taką możliwość. Minister właściwy do spraw oświaty i wychowania może, w drodze decyzji, wyrazić zgodę na założenie lub prowadzenie szkoły niepublicznej, która nie spełnia warunków określonych w art. 14 ust. 3, w szczególności, jeżeli uzna ją za eksperymentalną. Wniosek o uznanie szkoły za eksperymentalną zawiera cel, założenia i sposób realizacji eksperymentu. Do wniosku dołącza się m.in. opinię jednostki naukowej dotyczącą założeń eksperymentu. Udało nam się ustalić, że aktualnie trwają prace nad powstaniem właśnie tych założeń programowych, w tym dokumentacji eksperymentu w partnerstwie z jedną z renomowanych warszawskich szkół wyższych prywatnych. Jako źródło finansowania pomysłodawcy wskazują m.in. środki europejskie nowej perspektywy 2021-2027 oraz środki z funduszu polsko-amerykańskiej fundacji współpracującej z wyższą uczelnią zaangażowaną w przygotowanie eksperymentu.

### O co chodzi w tym eksperymencie…

Idea eksperymentu jest taka, aby oprócz typowych zajęć szkolnych uczniowie mogli być zaopiekowani i mogli czuć się bezpiecznie, również po lekcjach uczestnicząc w różnych formach aktywności. Szkoła oparta ma być na założeniu, że w edukacji najważniejsze jest dziecko i jego potrzeby, a szkoła powinna dostosować się do indywidualnych potrzeb dzieci. Uczniowie o specjalnych potrzebach edukacyjnych są wyjątkowi, potrzebują wsparcia w optymalnym rozwoju, pod opieką specjalistów. Szkoła może i powinna być miejscem pełnym miłości i pasji, do którego z radością przychodzą dzieci, rodzice, ale i nauczyciele. ***Eksperyment zakładać będzie też badanie relacji pomiędzy uczniami wzajemnie, uczniami i nauczycielami, nauczycielami i rodzicami oraz pomiędzy samymi nauczycielami***. – informują nas inicjatorzy projektu. Jednym z celów eksperymentu jest wzmocnienie poczucia godności własnej osoby i szacunku dla godności innych osób zarówno u uczniów, nauczycieli i rodziców.

### Naszym zdaniem…

Wydaje się, że powstanie takiej eksperymentalnej placówki w naszym powiecie, w tym wypadku w Nowogardzie, może wnieść sporo dobrych zmian w edukacji dzieci i młodzieży wymagających dodatkowo wsparcia czy specjalnej metodyki nauczania i opieki. Praca z młodzieżą i dziećmi o specjalnych potrzebach edukacyjnych to praca wysoce wymagająca, zwłaszcza wymagająca od kadry edukacyjnej szczególnych kwalifikacji nie tylko osobowościowych i empatii, ale i merytorycznych, zawodowych. Zaangażowanie w omawianej tutaj inicjatywie szkoły wyższej specjalizujące się w pedagogice specjalnej daje gwarancję właściwego poziomu merytorycznego i etycznego planowanego projektu, zarówno w fazie koncepcyjnej jak i realizacyjnej. Niestety nie jest to norma. Trzeba z przykrością zauważyć, że w obserwowanej praktyce realizacyjnej wielu różnych projektów i działań, kierowanych do tej specjalnej grupy edukacyjnej, często jest inaczej - zarówno w zakresie fachowości, jak i moralności zawodowej. Wnikliwa obserwacja pokazuje, że bywa, iż celem organizatorów „szlachetnych przedsięwzięć" skierowanych do tej grupy dzieci i młodzieży nie jest uczeń-podopieczny, ale pieniądze, które za nim idą. Bo jak wiadomo za takimi uczniami idą w systemie znacznie wyższe pieniądze aniżeli za pozostałymi. Od lat funkcjonują zatem też (oprócz ludzi „z powołania") na tym „zasobnym rynku" edukacyjnym także inni swoiści specjaliści. Specjaliści nie od wyjątkowo wrażliwego procesu edukacyjnego czy opiekuńczego, ale od przerabiania forsy publicznej dostępnej na finasowanie tego procesu. Na ogół zresztą trudno wykazać, że ten proceder „przerabiana pieniędzy" to jest proceder, ponieważ sposób ewaluacji, czyli rozliczania środków z takich projektów raczej nie uwzględnia oceny skuteczności nauczania (a tym bardziej w odniesieniu do parametrów możliwych do osiągnięcia w obecnym stanie wiedzy) tylko fakt jego przeprowadzania ilościowo - godzinowego. Efektem takiego nagannego podejścia jest częste ignorowanie wymogów etyczno - zawodowych zabezpieczających dobro uczniów (podopiecznych) i przedmiotowe ich traktowanie - wszak nie to dobro jest tu najważniejsze. Można wskazać, niestety także na naszym terenie, przykłady tych wypaczeń i przykłady nieakceptowalnego - szczególnie z powodu delikatnej materii, którą naruszają - swoistego cwaniactwa a także karygodnych zachowań w obszarze merytorycznym np. nie respektowania tajemnicy zawodowej tzn. w istocie plotkowania na temat podopiecznych. Nie będziemy jednak tutaj tych przykładów z różnych powodów ponownie przywoływać - póki co pokładamy nadzieję w nowej inicjatywie. Samo jej uskutecznienie w praktyce będzie krokiem w dobrą stronę prowadzącym do eliminacji wokół nas zjawisk patologicznych w obszarze edukacji i opieki specjalnej tak jak samo zaistnienie dobra zamyka przestrzeń dla plenienia się zła. Zatem powodzenia w powołaniu szkoły „z powołania", czyli inicjatywy maksymalizacji dobra podopiecznych a nie maksymalizacji zysków prowadzących.

***Red***

## Uwaga! Zbiórka dla ludności cywilnej Ukrainy

*W związku z sytuacją na Ukrainie w redakcjach gazet wydawnictwa DJ Media sp. zoo ( Dziennik Nowogardzki, Dziennik Goleniowski, Dziennik Stargardzki, Nowe 7 Dni Gryfina i Nowy Tygodnik Łobeski) rozpocznie się zbiórka darów na rzecz ludności cywilnej Ukrainy*

**Co zbieramy:**

- żywność
- wodę mineralną
- artykuły medyczne: opatrunki, sól fizjologiczną, bandaże, koce, koce ratunkowe termiczne, karimaty
- odzież
- kosmetyki, mydło szampony, pasty do zębów, chusteczki nawilżające

**Miejsca składania darów:**

**Redakcja Dziennika Nowogardzkiego Bohaterów Warszawy 7a w godzinach od 9-16 codziennie**

DZIENNIK NOWOGARDZKI · DZIENNIK STARGARDZKI · NOWY tygodnik łobeski · 7 DNI GRYFINA · DZIENNIK GOLENIOWSKI

REKLAMA

USŁUGI BUDOWLANE
PIT-BUD
Piotr Kudliński
- docieplenia
- murowanie
- prace glazurnicze
- usługi elektryczne
- klimatyzacje
- kompleksowe wykończenia budynków
Tel. 609 309 048

REKLAMA

UWAGA!!! OPAŁ
NIŻSZE CENY!
węgiel, koks, drewno, brykiet drzewny, pelet
(towar luzem i workowany)
Zapewniamy transport
PPUH 'EDBA'
Nowogard ul. Nadtorowa 12
tel. 91 39 22 329
kom. 601 150 620
WYSOKA JAKOŚĆ
POLSKI WĘGIEL
DODATKOWE GRATISY

REKLAMA

MS BIOSS
SERWIS SKLEP KOMPUTEROWY
NAPRAWIAMY:
TELEFONY
TABLETY
LAPTOPY
NAWIGACJE
SKUPUJEMY LAPTOPY
NOWOGARD, UL. 700 LECIA 15 (NAD APTEKĄ I PIĘTRO)
TEL. 792-22-88-96

REKLAMA

JF. FURMAŃCZYK
KOMPLEKSOWE USŁUGI POGRZEBOWE
ul. Cmentarna 1a • 72-200 Nowogard • tel. 913 921 767, 602 350 318, 692 354 065 24h
www.furmanczyk.com.pl; asfurmanczyk@poczta.onet.pl; jfnowogard@poczta.onet.pl
TRUMNY • URNY • PRZEWOZY
NAGROBKI • GROBOWCE
KWIATY • WIEŃCE • WIĄZANKI
NOWOGARD: ul. Cmentarna 1a, tel. 913 921 466
ul. Kościuszki 35a, tel. 913 925 755, • ul. Nadtorowa 3a, tel. 913 920 577
DOBRA: ul. Ofiar Katynia, tel. 913 914 441 • ŁOBEZ: ul. Wojska Polskiego, tel. 913 970 397



eprasa.pl 8427b3bb1f

## W środę i czwartek bez wody w kranie

# Naprawiają sieć wodociągową

**W środę i czwartek pracownicy PUWiS zajęli się pracami sieci wodociągowej w okolicach ulicy Młynarskiej oraz Stefana Żeromskiego. Skutek, to czasowy brak bieżącej wody przez te dwa dni.**

Jak już w poprzednim tygodniu informowało Przedsiębiorstwo Usług Wodnych i Sanitarnych Sp. z o.o. w Nowogardzie, w środę 2 marca 2022r., w godz. 10 – 16, w obrębie ulic: Młynarska, Wartcka, Magazynowa, Jana Kasprowicza, Juliusza Słowackiego, Henryka Sienkiewicza, Adama Mickiewicza 1a-10 oraz 26-39, Stefana Żeromskiego, 15 Lutego, Zaciszna, Księcia Józefa Poniatowskiego, Ogrodowa, Kwietniowa, Jana Pawła II, Gryfitów, Księcia Racibora I, Światowida, Bohaterów Warszawy, Krótka, Łąkowa, osiedle Radosław oraz miejscowościach Kulice i Ostrzyca nastąpiła przerwa w dostawie wody przeznaczonej do spożycia. Przerwa spowodowana będzie pracami przy sieci wodociągowej.

I tak rzeczywiście było w środę informacje zostały potwierdzone. Pracownicy PUWiS widoczni byli przy ul. Młynarskiej (w dwóch miejscach). Trwały tam prace związane z miejscowymi naprawami sieci wodociągowej. Prace zostały zakończone tego samego dnia, lecz niestety przy okazji środowej naprawy okazało się, że pilnie trzeba było zacząć prace w kolejnym miejscu. Takie działania pracowników PUWiS widoczne był więc też i w czwartek, 3 marca od samego poranka. Skutkiem tego był przeciągający się brak bieżącej wody dla mieszkańców w tych samych lokalizacjach.

Potwierdzenie tego niekorzystnego dla okolicznych mieszkańców faktu pojawiło się także w komunikacie z dnia 3 marca. - Przerwa spowodowana jest awarią sieci wodociągowej na ulicy Stefana Żeromskiego – czytamy w komunikacie PUWiS. Tego samego dnia, jeszcze przed południem nie było podanej informacji, w jakim czasie uda się awarię usunąć.

*Red*

*W środę prace koncentrowały się przy ul. Młynarskiej*

*W czwartek od samego rana trwały prace przy ul. Stefana Żeromskiego*

## Powiat też szykuje się na pomoc…

# Czekają na rządową ustawę

**W poniedziałek, Starosta Goleniowski Tomasz Stanisławski zorganizował spotkanie informacyjne z dyrektorami powiatowych jednostek organizacyjnych oraz dyrektorami wydziałów Starostwa. Tematem posiedzenia była oczywiście aktualna sytuacja na Ukrainie oraz kwestia uchodźców uciekających przed wojną.**

W spotkaniu uczestniczył także Wicestarosta Tomasz Kulinicz oraz pracownicy Powiatowego Centrum Zarządzania Kryzysowego.

*- Omówiono przygotowanie naszych jednostek do pomocy dla Ukraińców – pomoc psychologiczną (poradnie psychologiczne), pomoc w zatrudnieniu (urząd pracy), opieka medyczna (szpital), edukacja szkolna (szkoły powiatowe) oraz ewentualne miejsca noclegowe. Będziemy informować na bieżąco. Czekamy na rządową ustawę zapowiedzianą w piątek przez Wojewodę Zachodniopomorskiego, która pozwoli rozpocząć procedury* – podają pracownicy starostwa.

Podobnie jak Gmina Nowogard, także pracownicy Starostwa powiatowego przypominają, że istnieje obowiązek rejestracji w punktach recepcyjnych na granicy, w Szczecinie lub na terenie powiatu, jeśli ktoś chce ubiegać się o status uchodźcy.

*Red*

*Spotkanie ze starostą w poniedziałek, 28 lutego br.*

## *Sygnały Czytelników...*

# Kiedy posprzątają park po wichurach?

**Nie tylko o usunięcie drzew zagrażających bezpieczeństwu mieszkańców, ale także o samą estetykę alejek parkowych zwracają się mieszkańcy do władz miejskich.**

*Rozumiem, że wiele służb miejskich dużą część swojego czasu przeznacza obecnie na zorganizowanie pomocy dla obywateli Ukrainy, tym niemniej pozostało jeszcze wiele do zrobienia po ostatnich wichurach nad samym jeziorem, gdzie czas wolny spędza duża część nowogardzian.*

*Niestety park obecnie wygląda miejscami strasznie. O ile zagrażające bezpieczeństwu korzystających z tego terenu konary drzew zostały w przeciągu kilku dni po największych wichurach zabezpieczone, pocięte i zabrane, tak teraz pozostało jeszcze sporo drzew, które wyglądają paskudnie. W tym czasie, gdy jeszcze w pełni nie zapanowała wiosna i nie nastał jeszcze okres lęgowy zwierząt. Nie tylko ja, ale większość mieszkańców nie chce, aby widok olbrzymich gałęzi szpecił krajobraz na dłużej. Mam nadzieję, że nasze służby działające na polecenie władz miejskich podejmą działania, by oprzątnąć ten teren w możliwe najszybszym terminie.*

*Czytelnik*

*Na terenie parku znajduje się wiele podobnych miejsc jak to widoczne na zdjęciu*



eprasa.pl 8427b3bb1f

## Gmina ogłosiła postępowanie

# Jest szansa na drogę w Nowych Kulicach

**W mijającym tygodniu, burmistrz ogłosił postępowanie na wyłonienie wykonawcy zadania pn. „Opracowanie Programu Funkcjonalno-Użytkowego budowy drogi do osiedla domków jednorodzinnych w obrębie Kulice gm. Nowogard". Dzięki takiemu rozwiązaniu gmina będzie miała szansę na złożenie wniosku o dofinansowanie, bo jak na razie na to zadanie, interesujące zwłaszcza mieszkańców osiedla domków, nie ma wykonania żadnej dokumentacji.**

Jeszcze nie tak dawno informowaliśmy na łamach DN, że wykonana na zlecenie miasta poprawa stanu drogi zdała się tylko na nieco ponad miesiąc. Prace wykonywane zostały w grudniu 2021 roku, jednak wraz z upływem czasu oraz użytkowaniem drogi w okresie, gdy dochodziło do przymrozków oraz opadów deszczu, można było wnioskować, że cały wysiłek pójdzie na marne. Tak też się stało w drugiej połowie stycznia 2022 roku po tym, jak również i do Dziennika Nowogardzkiego zaczęły napływać niepokojące doniesienia w sprawie „błotnej drogi", bo tak zwykli ją nazywać mieszkańcy osiedla w okresie jesienno-zimowym.

Jeszcze w połowie lutego pisaliśmy o tym, że mieszkańcy osiedla na skutek zniszczeń na drodze i braku satysfakcjonującej reakcji ze strony władz, poczuli się całkiem opuszczeni. Najwidoczniej ich zdaniem, przyjdzie im kolejne miesiące brodzić w błocie i liczyć pieniądze na naprawy samochód zniszczonych na wybojach.

Przypomnijmy, mieszkańcy od lat upominają się o elementarne kwestie związane z przebudową drogi w taki sposób, aby można było poczuć się bezpiecznie. Drogą za Orlikiem codziennie uczęszczają dzieci do szkoły, osoby starsze oraz niepełnosprawne, którzy czują się de facto uwięzieni w miejscu zamieszkania, gdyż infrastruktura drogowa nie jest dla ich potrzeb kompletnie przystosowana.

To nie jest oczywiście jeden taki fragment drogi, który domaga się pilnego remontu. Swoje uwagi w ostatnim czasie zgłaszają kolejni mieszkańcy w różnych częściach miasta, jednakże Nowe Kulice o nową drogę wnioskują już od lat w związku z tym, że ich osiedle stale się powiększa a drogi dojazdowe nie spełniają żadnych standardów.

Skutkiem tych wszystkich działań mieszkańców jest podjęcie przez pracowników UM Nowogard kroków mających przyczynić się do budowy drogi. Jak czytamy w ogłoszeniu postępowania na wybór wykonawcy opracowania Programu Funkcjonalno – Użytkowego budowy drogi w Nowych Kulicach, dokument umożliwi budowę drogi dojazdowej do osiedla domków jednorodzinnych w obrębie ewidencyjnym Kulice. Dzięki ogłoszeniu wiadomo, jakie są założenia odnośnie planowanej drogi.

- Program Funkcjonalno – Użytkowy musi uwzględniać budowę drogi o nawierzchni twardej ulepszonej z kostki betonowej typu POLBRUK, chodnikami dla pieszych, oświetleniem ulicznym i kanalizacją deszczową. Wykonawca PUF będzie zobowiązany do wykonania badań geotektonicznych umożliwiających ustalenia konstrukcji drogi oraz uzyskania wszystkich udogodnień branżowych z właścicielami lub gestorami sieci i urządzeń znajdujących się w drodze. Ponadto PUF musi uwzględniać możliwość budowy drogi o szerokości normatywnej przewidzianej dla dróg gminnych o ruchu dwukierunkowym (…) – czytamy w ogłoszeniu o naborze z dnia 2 marca br.

Dzięki wykonaniu programu funkcjonalno-użytkowego gmina, będzie miała szansę na pozyskanie środków zewnętrznych i dzięki temu w późniejszym etapie ogłosi przetarg na wykonanie właściwej dokumentacji i wykonawcy robót ziemnych w formule zaprojektuj i wybuduj.

Miejmy nadzieję, że po drodze nie pojawią się kolejne trudności i przede wszystkim, będzie możliwe pozyskanie środków zewnętrznych na to zadanie, gdyż wydaje się, że nikt nie zamierza mieszkańców „czarować", że fundusze na ten cel mogą zostać znalezione tylko w budżecie miasta.

*psa*

*Droga do Nowych Kulic po opadach deszczu w lutym 2022*

# Pierwsza w tym roku zbiórka odpadów

**Po raz pierwszy w tym roku zostanie przeprowadzona objazdowa zbiórka odpadów wielkogabarytowych. Zbiórka odbędzie się w dniach 8 marca – 9 maja 2022 r.**

Oprócz odpadów wielkogabarytowych prowadzona będzie zbiórka zużytego sprzętu elektrycznego i elektronicznego. Odbiór odpadów odbywać się będzie w formie wystawki. Jak przypominają pracownicy Referatu Gospodarowania Odpadami, mieszkańcy budynków wielolokalowych powinni wystawiać je przy pojemnikach na odpady komunalne, natomiast mieszkańcy domów jednorodzinnych przed posesją, przy drodze dojazdowej. Istotne jest, by odpady były wystawione przed godziną 6.00 w dniu, w którym zaplanowany jest ich odbiór.

- Niespełnienie tego warunku może skutkować nieodebraniem odpadów – przestrzegają.

Odbierane będą wszelkiego rodzaju meble (stoły, szafy, krzesła itp.), drzwi, ramy okienne, elementy drewniane, materace, pierzyny, dywany, domowe suszarki na pranie, wózki dziecięce, duże zabawki dziecięce i inne tego typu odpady. Uwaga! Nie będą odbierane takie odpady jak części samochodowe, odpady budowlane, wanny, umywalki, muszle i spłuczki toaletowe, rolety, płoty, odpady ogrodowe czy spakowane w worki, wiadra lub kartony, odpady domowe. Zużyty sprzęt elektryczny i elektroniczny powinien być wystawiany kompletny!

Szczegóły odnośnie harmonogramu zbiórki dostępne są na stronie 11 bieżącego wydania Dziennika Nowogardzkiego.

*Red*

## Chcą odebrać przesyłkę i całują klamkę

# Poczta czynna krócej

**Od 1 marca br., zmieniły się godziny otwarcia Urzędu Pocztowego mieszczącego się przy ul. 3 Maja 17 w Nowogardzie. Od tego czasu placówka czynna będzie, nie jak wcześniej do godz. 20, ale tylko do godz. 18.**

Jak wskazuje jedna z naszych Czytelniczek to, że poczta przy ul. 3 Maja otwarta była dłużej, do godziny 20, jeszcze lutym, było bardzo dobre rozwiązanie dla wszystkich tych, którzy pracują do godz. 18 i przez te dodatkowe dwie godziny byli w stanie jeszcze odebrać przesyłkę lub załatwić inną sprawę. To się jednak zmieniło, o czym spieszą nam donieść zawiedzeni mieszkańcy.

- Ku mojemu zaskoczeniu w środę, ok. godz. 18.30, gdy tradycyjnie po pracy odbierałam przesyłkę, okazało się, że w tym czasie nie ma już takiej możliwości i w ten sposób „pocałowałam" tylko klamkę. Poczta przy ul. 3 Maja była już nieczynna – informuje mieszkanka.

Teraz, a dokładnie od 1 marca br., zmieniły się niestety dla klientów poczty godziny otwarcia. W dni robocze placówka działa od godz. 9 do godz. 18, czyli aż dwie godziny krócej. W soboty urząd czeka na klientów w godzinach od 8 do 14, a w niedzielę i święta placówka tradycyjnie jest nieczynna.

Jeszcze przed zamknięciem bieżącego wydania DN udało nam się uzyskać komentarz od Poczty w sprawie ostatnich zmian.

- Godziny pracy urzędu pocztowego w Nowogardzie zostały zmienione 1 marca 2021 r. Analizując ruch w placówce na bieżąco, dostosowaliśmy w ten sposób czas obsługi Klientów do faktycznego zapotrzebowania na usługi pocztowe. Utrzymujemy dostępność placówki w soboty, przez 6 godzin (od 8:00 do 14:00). Dzięki temu z naszych usług mogą skorzystać także ci Klienci, którzy nie mają sposobności odwiedzenia placówki w Nowogardzie w dni robocze – informuje Daniel Witowski, rzecznik prasowy Poczty Polskiej S.A.

*psa*

*Urząd Pocztowy przy ul. 3 Maja*



eprasa.pl 8427b3bb1f

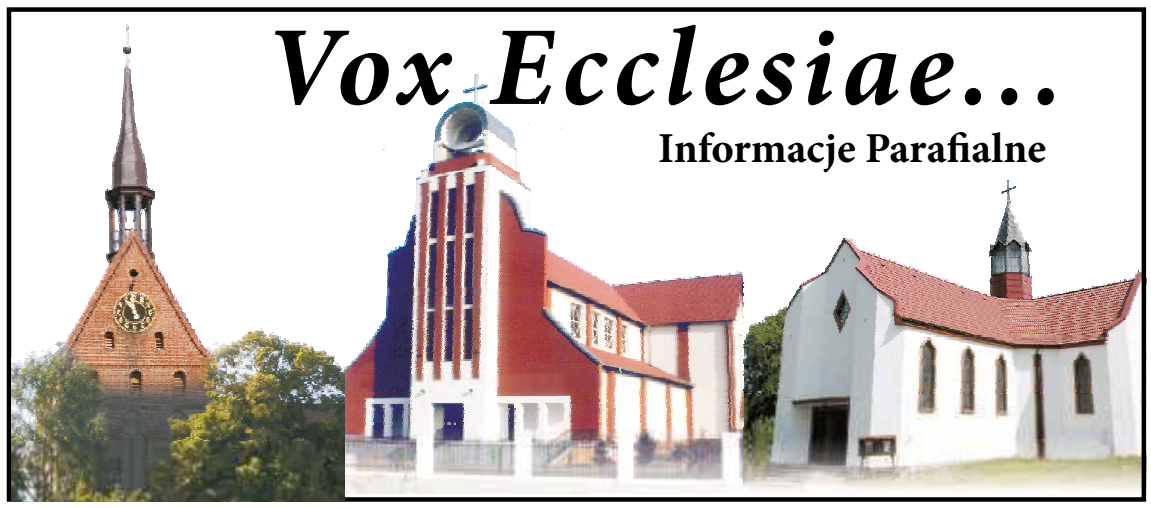


# 1 NIEDZIELA WIELKIEGO POSTU

6 marca 2022 • **Łk 4, 1-13**

**Słowa Ewangelii według Świętego Łukasza:** *Pełen Ducha Świętego, powrócił Jezus znad Jordanu, a wiedziony był przez Ducha na pustyni czterdzieści dni i był kuszony przez diabła. Nic przez owe dni nie jadł, a po ich upływie poczuł głód. Rzekł Mu wtedy diabeł: «Jeśli jesteś Synem Bożym, powiedz temu kamieniowi, żeby stał się chlebem». Odpowiedział mu Jezus: «Napisane jest: „Nie samym chlebem żyje człowiek"». Wówczas powiódł Go diabeł w górę, pokazał Mu w jednej chwili wszystkie królestwa świata i rzekł do Niego: «Tobie dam potęgę i wspaniałość tego wszystkiego, bo mnie są poddane i mogę je dać, komu zechcę. Jeśli więc upadniesz i oddasz mi pokłon, wszystko będzie Twoje». Lecz Jezus mu odrzekł: «Napisane jest: „Panu, Bogu swemu, będziesz oddawał pokłon i Jemu samemu służyć będziesz"». Zawiódł Go też do Jerozolimy, postawił na szczycie narożnika świątyni i rzekł do Niego: «Jeśli jesteś Synem Bożym, rzuć się stąd w dół. Jest bowiem napisane: „Aniołom swoim da rozkaz co do ciebie, żeby cię strzegli, i na rękach nosić cię będą, byś przypadkiem nie uraził swej nogi o kamień"». Lecz Jezus mu odparł: «Powiedziano: „Nie będziesz wystawiał na próbę Pana, Boga swego"». Gdy diabeł dopełnił całego kuszenia, odstąpił od Niego do czasu.* **(Łk 4, 1-13)**

Słowo Boże ofiarowane nam na początku Wielkiego Postu wzywa do wyznawania wiary. Szczególną próbą jest doświadczenie czasu pustyni. Skoro Jezus pełen Ducha Świętego był kuszony na pustyni, zatem i my możemy się tego spodziewać. Wszystkie trudne, bolesne momenty życia są naszym wyjściem na pustynię. Są zatem sposobnością do okazania Bogu wierności i miłości. Warto patrzeć na doświadczenie pustyni jako na szansę wzrostu wiary. Dialog Chrystusa z diabłem na pustyni nie zakończył się definitywnie. Zły odstąpił od Niego „do czasu". Jako Kościół jesteśmy Ciałem Chrystusa, możemy więc w naszym życiu spodziewać się odwiedzin tego nieproszonego gościa, zwłaszcza w takich okresach naszego życia, gdy jest nam trudno, gdy jesteśmy słabi. Nieprzyjaciel, chcąc zdobyć miasto, atakuje je zawsze od najsłabszej strony. Czas pustyni jest czasem odczuwania zwątpienia, lęków, strat, samotności, niepowodzeń. Choć to nie same słabości są przejawem działania Złego, to gdy odczuwamy niemoc, gdy się zmagamy – objawia się kusiciel i próbuje przeciągnąć nas na swoją stronę, na stronę ciemności i rozpaczy.

Chrześcijański realizm przejawia się w nieustannym czuwaniu nad swym sercem, aby było miejscem świętym, miejscem uwielbienia Boga i spotkania z Nim. Dopóki żyjemy, żadne kuszenie nie jest ostateczne, diabeł zostawia nas w spokoju tylko do czasu. Na szczęście, choć walka ze złem wciąż trwa, to ponad nią trwa Boża obietnica: „Ja go wybawię, bo przylgnął do Mnie, osłonię go, bo poznał moje imię" (Ps 91, 14). Pokusy, wobec których stanął Jezus, przebywając na pustyni, i Jego odpowiedzi – niosą dla nas przesłanie. Diabeł jest krętaczem, który próbuje wprowadzić zamęt w nasz świat. Godzi w to, kim jesteśmy, w nasze człowieczeństwo – wmawia nam, że jesteśmy samowystarczalni. Chce zburzyć naszą relację z Bogiem, chce, żebyśmy przestali służyć Bogu. Wreszcie chce nam odebrać wolność, namawiając do bezsensownego działania. Odpowiedzi Jezusa w sposób jasny kształtują naszą postawę: bądź świadomy, kim jesteś, i szanuj swoje człowieczeństwo; pamiętaj, kto jest Twoim Bogiem i komu masz służyć; mądrze działaj!

Trwając w zjednoczeniu ze Słowem, którym jest Jezus Chrystus, jesteśmy w stanie odeprzeć nieprzyjaciela od murów naszego miasta. Każda pokusa, której się sprzeciwimy, jest kolejnym zwycięstwem naszej miłości i wiary.

*Tekst: ks. Rafał J. Sorkowicz SChr*

## W TYCH DNIACH ODESZLI DO WIECZNOŚCI

**Lech Kućnier**: lat 62, zmarł 27.02.2022r., pogrzeb odbył się 3.03.2022 r., na cmentarzu w Sikorkach.

*Zakład Usług Pogrzebowych w Nowogardzie, Sebastian Furmańczyk i* **MEMORIS Zakład Pogrzebowy Grzegorz Śmigiel**

# Pojemnik na odzież

Na terenie parafii pw. Wniebowzięcia NMP w Nowogardzie, przy samym kościele, stanął kontener na używane ubrania. Koordynatorem akcji związanej ze zbiórką odzieży w tym przypadku jest Caritas Archidiecezji Szczecińsko-Kamieńskiej. Uzyskane ze sprzedaży odzieży i tekstyliów fundusze zostaną przekazane na różne formy pomocy oferowane przez Caritas. Miejmy nadzieję, że ten pojemnik ustawiony w widocznym miejscu w centrum miasta nie stanie się celem wandali i będzie mógł służyć przez kolejne lata.

***Red***

Miejska Biblioteka Publiczna im. Stefana Żeromskiego w Nowogardzie zaprasza na wystawy 5 marca (sobota) w godzinach otwarcia biblioteki z okazji

77. rocznicy Państwowości Polskiej w Nowogardzie

- "Nowogard na starych fotografiach"
- "100. rocznica urodzin Jerzego Baszkowskiego- nowogardzianin, stomatolog, karykaturzysta"
- "Technika XX wieku - zbiory nowogardzian"
- "Nowogard na przełomie wieków - dokumenty i zdjęcia"

Zapraszamy!

Podziękowanie

dla

DZIENNIK NOWOGARDZKI

za wieloletnią współpracę, promowanie działań biblioteki, relacjonowanie ogólnopolskich wydarzeń oraz nieodpłatne dostarczanie egzemplarzy z każdego wydania Dziennika Nowogardzkiego

Dyrektor i Pracownicy Miejskiej Biblioteki Publicznej im. Stefana Żeromskiego w Nowogardzie



eprasa.pl 8427b3bb1f

# Rozpoczęliśmy wielkopostne pielgrzymowanie

**W środę, 2 marca wierni Kościoła Katolickiego rozpoczęli okres Wielkiego Postu. Dlatego na Mszy św. wieczornej w kościele parafialnym pw. Wniebowzięcia NMP nie mgło zabraknąć obrzędu posypania głowy popiołem.**

Środa popielcowa to tradycyjnie w kalendarzu katolickim pierwszy dzień wielkiego postu. To początek 40-dniowego okresu postu (po wyłączeniu niedziel) przed Wielkanocą. W tym roku początek okresu pokuty połączonego z oczekiwaniem na Zmartwychwstanie Chrystusa wypadł 2 marca.

W Środę Popielcową obowiązuje post ścisły (jeden posiłek do syta i dwa mniejsze oraz wstrzemięźliwość od pokarmów mięsnych). Do zachowania postu ścisłego zobowiązani są wierni pomiędzy 18. a 60. rokiem życia. Natomiast wszystkich od 14. roku życia obowiązuje wstrzemięźliwość od pokarmów mięsnych. W myśl przykazań kościelnych czas Wielkiego Postu jest także okresem pokuty, dlatego wierzący nie powinni organizować hucznych zabaw.

Jak w trakcie kazania na Mszy św. wieczornej wspominał ks. Karol Karwowski, wchodzimy w najważniejszy dla każdego katolika czas. Chrześcijaninem stajemy się tylko wówczas, gdy zdamy sobie sprawę z tego, że Jezus oddał swoje życie właśnie za nas.

Od kilku dni w parafii pw. Wniebowzięcia NMP w Nowogardzie trwa też zbiórka środków rzeczowych i finansowych na rzecz uchodźców z Ukrainy. Po Mszy św. również w środę można było podzielić się swoimi środkami wrzucając dobrowolną wpłatę do puszki. *psa*

# KINO NA WEEKEND

### Moja mama Gorylica

04.03.2022 | 16:30
05.03.2022 | 16:30
06.03.2022 | 16:30
reżyseria: Linda Hambäck
gatunek: Animacja | Familijny
Szwecja | 2022
75 min. | od lat 6 | Dubbing

Pewnego dnia przed domem dziecka Czysty Kąt, na starannie zagrabionej żwirowej alejce, hamuje z piskiem opon rozklekotane volvo. Wysiada z niego... gorylica. Przyjechała, by adoptować jedną z sierot. Biedna Jonna! Tak marzyła, żeby jej mama była elegancka i pachniała perfumami. Gorylica jest wielka, niezgrabna i niechlujnie ubrana. W dodatku podobno pożera dzieci.

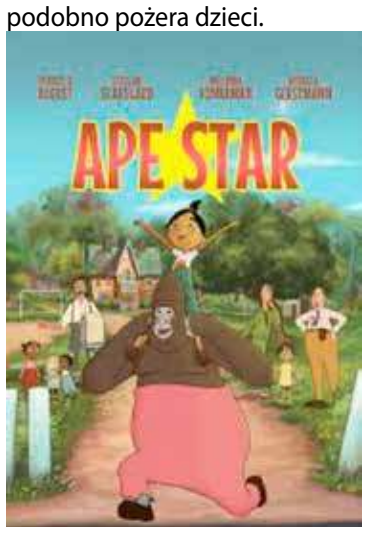


### 8 rzeczy, których nie wiecie o facetach

04.03.2022 | 19:00
05.03.2022 | 19:00
06.03.2022 | 19:00
reżyseria: Sylwester Jakimow
gatunek: Komedia | Obyczajowy
Polska | 2022
96 min. | od lat 13

Opis filmu

Siła przyjaźni, chwile wzruszenia i szalone przygody uwielbianych przez widzów bohaterów. Jak potoczyły się ich losy? Co nastąpiło po przysłowiowym: „żyli długo i szczęśliwie"? W kolejnej odsłonie komedii o męskich „słabościach" Ricky walczy z twórczym kryzysem, Jarosław z atakami paniki, Filip szaleje na giełdzie, Stefan próbuje zapanować nad złością, a Kordian poskładać złamane serce. Tylko Tomek, jako jedyny z przyjaciół, nadal odważnie spełnia marzenia. I w końcu wpada przez to w kłopoty. W wir szaleństw facetów, poza znanymi z poprzedniej części Basią i Zosią, wciągnięta zostanie również zupełnie nowa bohaterka – tajemnicza Pestka.

## *Kącik kolekcjonera...*

# 200. rocznica urodzin I. Łukasiewicza

**8 marca 2022 roku, Narodowy Bank Polski wprowadza do obiegu srebrną monetę o nominale 10 zł „200. rocznica urodzin Ignacego Łukasiewicza".**

31 lipca 1853 roku, salę operacyjną Lwowskiego szpitala oświetliło światło lampy naftowej wynalezionej przez aptekarza Ignacego Łukasiewicza i wykonanej przez blacharza Adama Bratkowskiego. Była to pierwsza publiczna próba jej użycia. Rewolucyjna była nie sama lampa, ale zastosowanie nafty do jej opalania, uzyskanej w wyniku destylacji (destylacja frakcyjna) ropy naftowej. Osiągnięcie to zostało potwierdzone 2 grudnia 1853 roku patentem Austriackiego Urzędu Patentowego. Został on wydany na dwa nazwiska: Łukasiewicza i jego wspólnika Jana Zeha. Oprócz odkrycia sposobu uzyskania nafty i wynalezienia lampy naftowej Łukasiewicz – jeszcze jako pracownik Lwowskiej apteki Pod Złotą Gwiazdą – opracował metodę uzyskiwania preparatu aptecznego Oleum Petrae album, będącego oczyszczoną ropą naftową wykorzystywaną do celów leczniczych. Specyfik ten nie sprostał jednak zagranicznej konkurencji. Zmusiło to Łukasiewicza i jego wspólnika Zeha do poszukiwań nowych zastosowań ropy naftowej. Jej oczyszczenie i uzyskanie nafty dało początek przemysłowi naftowemu. Poczynania Łukasiewicza nie były nastawione na maksymalizację zysków. Według niego ropa to „bogactwo kraju (…) dobrobyt i pomyślność mieszkańców, (…) nowe źródło

zarobków dla biednego ludu i nowa gałąź przemysłu, która obficie zrodzi owoce".

Jako gorący patriota wziął udział w przygotowaniach do powstania 1846 roku, za co był więziony i represjonowany. Wolnościowym poglądom pozostał wierny do końca życia – zarówno w sferze patriotyzmu narodowego, jak i działań społecznych. Jego postawa przejawiała się w myśli politycznej, gospodarczej oraz w poglądach społecznych. Łukasiewicz wspierał powstanie styczniowe. Był także założycielem Krajowego Towarzystwa Naftowego. Stał się prekursorem nowatorskich wówczas ubezpieczeń społecznych, kas brackich, samopomocowych i pożyczkowych czy opieki medycznej. Zakładał szkoły i szkółki, a pracę z ludem traktował jako budowanie świadomości narodowej chłopstwa.

Wynalazki Łukasiewicza, organizacja wydobycia i przetwórstwa ropy, jego praca, a także osobowość zyskały uznanie potomnych i stawiają go w gronie czołowych polskich wynalazców oraz społeczników okresu zaborów. Na rewersie monety znajdują się wizerunek Ignacego Łukasiewicza, domniemany prototyp lampy naftowej oraz widok na założoną przez Łukasiewicza najstarszą na świecie kopalnię ropy naftowej w Bóbrce.

Nominał 10 zł; metal: Ag 999/1000; stempel: lustrzany, wysoki relief; średnica: 32,00 mm; masa: 31,10 g; brzeg (bok): gładki; nakład: do 10 000 szt.; Projektant: Dobrochna Surajewska; Emitent: NBP

***Inf. NBP/ opr. Red***



eprasa.pl 8427b3bb1f

# Żółto-niebieskie barwy ratusza

**Od początku tygodnia na znak solidarności z obywatelami Ukrainy, miejski ratusz został podświetlony w barach żółto-niebieskich.**

Efekt jest widoczny w godzinach wieczorno-nocnych. Zmiana kolorów podświetlenia ratusza ma na celu danie poczucia bezpieczeństwa, że w tym trudnym dla naszego wschodniego sąsiada czasie, mogą u nas uzyskać pomoc. To kolejny już taki gest ze strony instytucji gminnych. Wcześniej flagę w barwach Ukrainy wyeksponowała Szkoła Podstawowa nr 3 przy ul. Bohaterów Warszawy.

REKLAMA

eprasa.pl 8427b3bb1f

## Postarają się o dotację z myślą o SP nr 1

# W planie remont parkietu i dachu

**W poniedziałek, 28 lutego br. burmistrz podpisał wniosek zmierzający do pozyskania środków na remont hali sportowej znajdującej się przy SP nr 1 w Nowogardzie.**

Remont w hali sportowej Szkoły Podstawowej nr 1 Nowogardzie to już konieczność. Z jednej strony wymieniony powinien być parkiet hali sportowej, dzięki czemu uczniowie w trakcie zajęć w-f czy SKS, będą mogli poczuć się bezpieczniej i pewniej. Z drugiej od wielu lat mowa jest też o dachu szkoły, którego nieszczelność jest źródłem dodatkowych problemów.

Dlatego też trwają poszukiwania dodatkowych źródeł finansowania, aby koszt remontu nie był pokryty wyłącznie ze środków Gminy Nowogard. Jak informują pracownicy UM Nowogard zadanie to otrzymało nazwę „Kompleksowa modernizacja parkietu sali gimnastycznej przy Szkole Podstawowej nr 1 w Nowogardzie." We wniosku o dofinansowanie mowa jest o 30 tys. zł. które miałyby pochodzić z Urzędu Marszałkowskiego, w ramach ogłoszonego konkursu dot. modernizacji infrastruktury sportowej. Według kosztorysu koszt to 70 tys. zł. Sumując łączny koszt to 100 tys. złotych.

W planie jest kompleksowa modernizacja parkietu sali gimnastycznej szkoły przy ul. Wojska Polskiego 67. Jak wskazują pracownicy UM Nowogard, szczególnie mowa tu o cyklinowaniu bezpyłowym, polerowaniu i lakierowaniu powierzchni parkietu. Później przyjdzie czas na malowanie linii na boiskach do siatkówki, koszykówki, piłki ręcznej, piłki halowej, badmintona i tenisa. Łączna powierzchnia powierzchni sali, która ma zostać poddana renowacji to 820 m2. Wniosek i plan remontu obejmuje, również dach sali gimnastycznej oraz malowanie ścian sali gimnastycznej.

Zgodnie z zapowiedziami, remont sali gimnastycznej przy Szkole Podstawowej nr 1 w Nowogardzie mógłby rozpocząć się jeszcze w tym roku. Warunkiem jest pozyskanie środków zewnętrznych na ten cel z Urzędu marszałkowskiego oraz zabezpieczenie przez radę Miasta wkładu własnego do tej inwestycji.

*psa*

# Małe granty dla tych, co niosą pomoc

**Zarząd Województwa Zachodniopomorskiego podjął decyzję o uruchomieniu specjalnej puli środków dla organizacji pozarządowych w trybie „małych grantów". Mają one pomóc rozwinąć sieć wolontariatu w regionie oraz uruchomić działania ułatwiające osobom z Ukrainy codzienne funkcjonowanie.**

„Małymi grantami" zgodnie z ustawą o działalności pożytku publicznego i o wolontariacie są dotacje, o które organizacje pozarządowe mogą starać się poza ogłaszanymi konkursami. Ich maksymalna wysokość wynosi 10 tys. zł. Ze względu na szczególną sytuację społeczną, jaka jest wynikiem działań wojennych na Ukrainie, w roku bieżącym, zarówno ze środków Regionalnego Ośrodka Polityki Społecznej, jak i Wydziału Współpracy Społecznej, zostanie przeznaczona kwota 300 tys. złotych wsparcia właśnie w tym trybie. Ideą jest, aby udzielone dotacje pomagały organizacjom pozarządowym nieść najpotrzebniejszą pomoc na rzecz uchodźców wojennych.

Przyznawane przez Samorząd Województwa Zachodniopomorskiego dotacje w trybie „małych grantów" (na podstawie ofert złożonych przez organizacje), będą przeznaczane przede wszystkim na rozwój sieci wolontariatu oraz uruchomią działania ułatwiające osobom z Ukrainy codzienne funkcjonowanie poza miejscem swojego zamieszkania. Wśród przyjeżdżających są matki z maleńkimi dziećmi, osoby starsze, schorowane, także z niepełnosprawnością.

- Przyjeżdżają do Polski także rodziny zastępcze i grupy dzieci z placówek opiekuńczo-wychowawczych. To przede wszystkim oni wymagają troski i pomocy. Przewidujemy też działania integracyjne, kierowane nie tylko do Ukraińców, ale i do Polaków. Mają one z jednej strony pomóc im w funkcjonowaniu, ale z drugiej – zapobiec pojawiającym się z czasem napięciom – dodaje dyrektor ROPS Dorota Rybarska-Jarosz.

Ponadto decyzją Zarządu Województwa Zachodniopomorskiego 780 tys. złotych z puli środków na politykę społeczną, zostanie podzielone na poszczególne zadania, które będą realizowane przez wyłonione w konkursie organizacje pozarządowe. I tak:

Zadanie 1: Działalność na rzecz integracji i reintegracji zawodowej i społecznej osób zagrożonych wykluczeniem społecznym – 230 000 zł

Zadanie 2: Działalność na rzecz integracji cudzoziemców – 50 000 zł

Zadanie 3: Działalność w zakresie pomocy społecznej, w

***Na samym początku z pomocą ruszyli społecznicy i to dla nich skieroany jest ten konkurs.jpg***

tym pomoc rodzinom i osobom w trudnej sytuacji życiowej oraz wyrównywanie szans dla tych rodzin i osób – 50 000 zł

Zadanie 4: Działalność na rzecz osób starszych – 100 000 zł

Zadanie 5: Działalność na rzecz rodziny, macierzyństwa, rodzicielstwa, upowszechniania i ochrony praw dziecka (w tym rodziny i dziecka z terenów objętych działaniami wojennymi) – 150 000 zł

Zadanie 6: Wsparcie pracodawców w zakresie zatrudniania osób z niepełnosprawnością poprzez „Asystenta pracodawcy" (realizacja minimum w dwóch powiatach) wraz z organizacją forum inkluzywnego HR (…) – 120 000 zł

Przeprowadzenie badań dotyczących jakości życia i potrzeb osób z niepełnosprawnością – 80 000 zł.

Dodatkowe informacje o prowadzonych konkursach zamieszczane są w Biuletynie Informacji Publicznej Urzędu Marszałkowskiego oraz na stronach internetowych poszczególnych wydziałów.

*Opr. red*

# Która wieś to ta najpiękniejsza?

**Rusza konkurs marszałka „Piękna Zachodniopomorska Wieś" 2022. Zgłoszenia przyjmowane są do 15 kwietnia br.**

Warto dbać o estetykę, krajobraz, chronić dziedzictwo kulturowe. Takich wsi, zachwycających krajobrazem, ładem przestrzennym i architektonicznym, na Pomorzu Zachodnim jest wiele. Konkurs organizowany przez Marszałka Województwa, za zadanie ma wskazać, która z nich uznana ma być za tę najpiękniejszą.

I tak, do najpiękniejszej wsi na Pomorzu Zachodnim trafi 40 tys. zł. Dla jej społeczności to olbrzymie wsparcie finansowe, które pozwoli na zrealizowanie marzeń i inwestycji często do tej pory odkładanych na bliżej nieznaną przyszłość. Za zajęcie drugiego miejsce będzie przysługiwać nagroda w wysokości 30 tys. zł, a ostatnie miejsce na podium to 20 tys. zł. W ramach konkursu wręczone będzie także jedno wyróżnienie, a do nagrodzonej tym tytułem wisi powędruje 10 tys. zł. Łączna pula środków w konkursie wynosi 100 tys. zł.

Jest to więc okazja do podreperowania budżetów sołectw z terenów również naszych gmin. Nie zawsze zadania, szczególnie te inwestycyjne muszą być realizowane tylko za pośrednictwem funduszu sołeckiego.

Zgłoszenia do konkursu należy przesyłać do 15 kwietnia br. roku na adres Urzędu Marszałkowskiego Województwa Zachodniopomorskiego. Poszczególne sołectwa zgłaszają Gminy, z zastrzeżeniem, że jedna Gmina może wskazać maksymalnie dwa sołectwa.

- Poprzednia edycja konkursu cieszyła się dużym zainteresowaniem. Spośród kilkudziesięciu wniosków, które wpłynęły do Urzędu Marszałkowskiego WZ, kapituła konkursowa wybrała cztery. Docenione zostały w nich m.in. przemiany zachodzące w ciągu ostatnich lat oraz duży stopień zaangażowania lokalnych społeczności. Zachęcam do udziału w tegorocznej edycji konkursu – mówi wicemarszałek Olgierd Kustosz. Pierwsze miejsce w 2021 r. zdobyło sołectwo

***Sołectwa z gminy Nowogard i Osina mogą wziąć udział w konkursie. Foto. Dożynki w Słajsinie w 2021 roku***

Objezierze (gm. Krzęcin), na drugiej pozycji znalazło się sołectwo Rogowo (gm. Stargard), a ostatnie miejsce na podium zajęło sołectwo Dargomyśl (gm. Dębno). Wyróżnienie natomiast trafiło do sołectwa Krzęcin (gm. Krzęcin). Szczegółowe informacje na temat IV edycji konkursu oraz formularze zgłoszeniowe dostępne na stronie: https://wrir.wzp.pl/piekna-zachodniopomorska-wies-0.

*Red.*



eprasa.pl 8427b3bb1f

**Sprzedam**
**działkę przemysłową**
**37 arów**
***tel. 603 450 718***

**Wynajmę halę**
**na działalność lub magazyn**
**o pow. 766 m² lub 855 m²**
**przy ul. Nadtorowej**
**w Nowogardzie**
**tel. 785 400 106**

autoneum

Autoneum, to międzynarodowa Firma produkcyjna z branży motoryzacyjnej specjalizująca się w wytwarzaniu elementów wygłuszających do wnętrz samochodów. Jesteśmy dynamicznie rozwijającą się Firmą, która dba o swoich pracowników. Umożliwiamy osobom pracującym u nas rozwój osobisty i zawodowy. Jeśli szukasz pracy, gdzie nie ma czasu na nudę - czekamy na Ciebie.

**Obecnie poszukujemy osoby na stanowisko:**

**Operator maszyn**

**Miejsce pracy: Nowogard, woj. Zachodniopomorskie**

**Zakres obowiązków:**
- obsługa maszyn produkcyjnych,
- dbanie o ciągłość procesu produkcyjnego i standardy jakościowe produkowanych wyrobów,
- dbanie o czystość i porządek na stanowisku pracy.

**Wymagania:**
- wykształcenie minimum podstawowe,
- chęć i gotowość do pracy,
- brak przeciwskazań zdrowotnych do podjęcia pracy w firmie produkcyjnej,
- dyspozycyjność, punktualność,
- umiejętność pracy w zespole,
- odpowiedzialność i zaangażowanie,
- mile widziane doświadczenie na podobnym stanowisku.

**Oferujemy:**
- zatrudnienie w oparciu o umowę o pracę,
- atrakcyjne wynagrodzenie plus premia kwartalna uzależniona od wyników pracy,
- pracę w firmie o ugruntowanej pozycji na rynku,
- stabilność zatrudnienia.

Zainteresowane osoby prosimy o składanie CV w siedzibie firmy: **Autoneum Poland Sp. z o. o. Zakład Nowogard, ul. Armii Krajowej 28D, 72-200 Nowogard, tel. 91 39 27 500** lub na adres mailowy: **nowogard.praca@autoneum.com**, z dołączoną klauzulą zezwalającą na przetwarzanie danych osobowych.

**WIELKA WYPRZEDAŻ**

Meble i regały biurowe, gabloty i szafy szklane, podświetlane, lustra, eleganckie parawany składane na trzy, lady i biurka.

**Więcej informacji**
**pod numerem telefonu**
**697 341 841**

***Wykonujemy tanio***

***Banery • Laminowanie***
***Wycinane naklejki • Wydruki kolorowe***
***Kompleksowe usługi:***
***Introligatorskie i Poligraficzne***
***Nowogard • ul. Boh. Warszawy 7A***
***tel. 91 392 21 65***

# O Żołnierzach Wyklętych w ZK

**Podstawową wiedzę o „Żołnierzach Wyklętych", uzyskują też skazani odbywający karę pozbawienia wolności w nowogardzkim Zakładzie Karnym.**

3 lutego 2011 roku, Sejm RP uchwalił ustawę, aby upamiętnić tych, którzy po II wojnie światowej z bronią w ręku przeciwstawili się narzuconej siłą władzy komunistycznej. Sformułowania „Żołnierze Wyklęci" po raz pierwszy użyto w 1993 r. w tytule wystawy prezentowanej na Uniwersytecie Warszawskim „Żołnierze Wyklęci – antykomunistyczne podziemie zbrojne po 1944r." Inicjatorem wystawy była Liga Republikańska. Jego autorem był Leszek Żebrowski. Proces przywracania pamięci o „Żołnierzach Wyklętych" trwa od niedawna i ma na celu upamiętnić członków antykomunistycznego podziemia i ich walkę o wolną Polskę. Data święta ma wymiar symboliczny i nawiązuje do 1 marca 1951 r., kiedy to w mokotowskim więzieniu stracono członków IV Zarządu Głównego Zrzeszenia „Wolność i Niezawisłość".

Podstawową wiedzę o „Żołnierzach Wyklętych", skazani odbywający karę pozbawienia wolności w tut. jednostce penitencjarnej zdobywają dzięki prowadzonym przez kadrę Zakładu Karnego oddziaływaniom kulturalno-oświatowym, które mają na celu kształtować postawy obywatelskie i patriotyczne. W związku z tym, wychowawcy mł. chor. Krzysztof Stefański i szer. Dominika Ługowska zorganizowali prelekcje historyczne dla osadzonych. Podczas spotkań została wykorzystana m.in. fachowa literatura.

*Inf. kpt. Przemysław Sońtka*

*W ZK dostępne są materiały, dzięki którym osadzeni mogą zgłębiać wiedzę historyczną*

## Tropem Wilczym w Nowogardzie

# Zapisy na bieg także w niedzielę

**Nawet w dniu organizacji biegu „Tropem Wilczym. Bieg Pamięci Żołnierzy Wyklętych" w dniu 6 marca 2022 roku, w niedzielę, w godzinach pracy biura biegu możliwy będzie zapis na bieg. Zapisać się mogą dzieci i dorośli, nie tylko sami biegacze, ale i miłośnicy nordic-walking. Równie dobrze trasę 1963 metry można przecież pokonać idąc, by upamiętnić walkę żołnierzy o wolność po II wojnie światowej oraz przy okazji wesprzeć uczennicę nowogardzkiej SP nr 3 Sarę Michalską.**

Do udziału zaproszeni są wszyscy mieszkańcy gminy Nowogard, Osina i powiatu bez względu na staż biegowy. Trasę można pokonać również idąc na kijkach w formule nordic-walking. Wydarzenie będzie miało charakter rodzinny. W pakiecie startowym znajduje się nie tylko medal (na mecie), materiały tematyczne od organizatorów, ale i koszulka oraz bidon.

Przy okazji biegu na 1963 metry i biegów dziecięcych zbieramy środki do osobnych puszek na pomoc dla Sary Michalskiej, mieszkanki Kulic. Przypomnijmy, uczennica Szkoły Podstawowej nr 3 w Nowogardzie zmaga się ze skutkami podłużnego zapalenia rdzenia kręgowego. Dziewczynka w związku z tym ma trudności w codziennym funkcjonowaniu. Duża część czasu jej i rodziny poświęcona jest na zmaganiu się z chorobą. Rehabilitacja i leczenie są drogie, dlatego w trakcie wydarzenia zbierane będą środki do puszki (niezależnie od opłat za pakiety) na rehabilitację Sary. Akcja ma wymiar nie tylko finansowy. Chcemy też natchnąć młodą wojowniczkę do tego, aby nie poprzestawała w wysiłkach, gdyż wiele zależy od Jej determinacji, aby ponownie móc stanąć na nogach o własnych siłach.

Cały czas możliwy jest zapis na bieg. Koszt to 30 zł. dla osoby dorosłej i 15 zł. dla dzieci. Oprócz tego rodzice Sary oraz my liczymy na dobrowolne datki do puszki z przeznaczeniem na rehabilitację dziewczynki.

Na zgłoszenia czekamy cały czas pod adresem e-mail endorfinanowogard@onet.pl, pod nr tel. 697 769 948 oraz za pośrednictwem endorfinowego Messengera na Facebooku. Wystarczy podać swoje imię i nazwisko, rok urodzenia oraz rozmiar koszulki. Zapisy możliwe będą także w dniu biegu o ile zastaną jeszcze pakiety.

Widzimy się 6 marca 2022 roku, na hali sportowej I LO w Nowogardzie przy Placu Szarych Szeregów! Biuro zawodów czynne będzie od godziny 10.00. Start biegów dla dzieci o godz. 11.30. Początek biegu na 1963 metry w kategorii Open o godz. 12. Całość potrwa maksymalnie do godz. 14.

*psa*



eprasa.pl 8427b3bb1f

NIERUCHOMOŚCI
SKUP NIERUCHOMOŚCI
DOMY - DZIAŁKI
ZAJĘTE PRZEZ KOMORNIKA - ZADŁUŻONE
Tel. +48 783 514 136, przemekdobra6@wp.pl

Agro-BusinessTrade SP. Z O.O.

FIRMA AGRO-BUSINESS TRADE SP. Z O.O.
ZATRUDNI:
**GŁÓWNĄ KSIĘGOWĄ NA PEŁNY ETAT**

**Zakres obowiązków:**
- Prowadzenie pełnej księgowości zgodnie z przepisami ustawy o rachunkowości, prawa podatkowego oraz innymi przepisami prawa;
- Przygotowywanie sprawozdań finansowych spółki;
- Organizacja i koordynacja pracy działu księgowości;
- Nadzór nad prawidłowym i terminowym obiegiem dokumentów księgowych
- Rozwój systemu finansowo-księgowego firmy;
- kontaktowanie się i współpraca z instytucjami zewnętrznymi (US, ZUS, GUS, NBP, itp.) oraz Biegłym Rewidentem.

**Wymagania:**
- minimum 3-letnie doświadczenie na stanowisku Głównego Księgowego lub Zastępcy Głównego Księgowego
- Wykształcenie kierunkowe – w zakresie rachunkowości,
- Praktyczna znajomość przepisów podatkowych i innych, które są niezbędne do samodzielnej pracy na zajmowanym stanowisku, przy obliczaniu zobowiązań podatkowych,
- Bardzo dobra obsługa komputera i urządzeń biurowych,
- Bardzo dobra znajomość pakietu MS Office (szczególnie Excel),
- Znajomość programu Subiekt, Rewizor będzie dodatkowym atutem

**Oferujemy**:
- pracę w stabilnej i dynamicznie rozwijającej się firmie,
- samodzielną i ambitną pracę,
- atrakcyjne wynagrodzenie,
- szansę poszerzania wiedzy i doświadczenia w różnych obszarach,
- możliwość przystąpienia do ubezpieczenia grupowego,

**Miejsce pracy: Maszewo**

Zainteresowane osoby proszone są o przesłanie CV na adres:
rekrutacja@agro-business.pl z dopiskiem
„Aplikacja na stanowisko Główna Księgowa"

POLSKI WĘGIEL
UWZGLĘDNIAMY KARTY SENIORA I DUŻEJ RODZINY
WĘGIEL - KOKS - EKOGROSZEK - PELET
luzem i workowany)
WYSOKA JAKOŚĆ
TRANSPORT
PPHU „ELS"
SKŁAD OPAŁU
NOWOGARD, UL. BOH. WARSZAWY 34
TEL. 91 39 20 821, KOM. 512 335 114

# Zbiórka odpadów wielkogabarytowych oraz zużytego sprzętu elektrycznego i elektronicznego

W dniach **8 marca – 9 maja 2022 r.** odbędzie się zbiórka odpadów wielkogabarytowych oraz zużytego sprzętu elektrycznego i elektronicznego.

Odbiór wymienionych wyżej odpadów odbywać się będzie *w formie wystawki*. **Mieszkańcy budynków wielolokalowych powinni wystawiać je przy pojemnikach na odpady komunalne, natomiast mieszkańcy domów jednorodzinnych przed posesją, przy drodze dojazdowej.** *Istotne by odpady były wystawione przed godziną 6.00 w dniu, w którym zaplanowany jest ich odbiór. Niespełnienie tego warunku może skutkować nieodebraniem odpadów.*

**Odbierane będą** wszelkiego rodzaju meble (stoły, szafy, krzesła itp.), drzwi, ramy okienne, elementy drewniane, materace, pierzyny, dywany, domowe suszarki na pranie, wózki dziecięce, duże zabawki dziecięce i inne tego typu odpady.

**UWAGA! Nie będą odbierane takie odpady jak części samochodowe, odpady budowlane, wanny, umywalki, muszle i spłuczki toaletowe, rolety, płoty, odpady ogrodowe czy spakowane w worki, wiadra lub kartony odpady domowe.**

## Harmonogram zbiórki

**8.03.2022 r. (wtorek)** Błotno, Błotny Młyn, Czermnica, Dobroszyn, Łęgno, Płotkowo, Strzelewo, Świerczewo, Trzechel, Zakłodzie.

**9.03.2022 r. (środa)** Bochlin, Dąbrowa, Grabin, Karsk, Ogary, Ogorzele, Olszyca, Ptaszkowo, Warnkowo, Wierzchęcino, Suchy Las.

**11.03.2022 (piątek)** Bromierz, Długołęka, Gardna, Krasnołęka, Nowe Wyszomierki, Olchowo, Ostrzyca, Radłowo, Sąpolnica, Stare Wyszomierki, Wyszomierz.

**22.03.2022 r. (wtorek)** Bieniczki, Bieńczyce, Osowo, Wojcieszyn, Słajsino.

**24.03.2022 r. (czwartek)** Boguszyce, Brzozowo, Jarchlino, Konarzewo, Kulice, Maszkowo, Sąpole, Żabowo, Żabówko.

**25.03.2022 r. (piątek)** Glicko, Lestkowo, Miętno, Orzechowo, Orzesze, Wierzchy, Wołowiec, Sikorki, Struga, Szczytniki, Zagórz, Zatocze.

**31.03.2022 r. (czwartek)** Wierzbięcin.

**5.04.2022 r. (wtorek)** Nowogard ulice: Cmentarna, Gryfitów, Jana Pawła II, Kasprowicza, Kochanowskiego, Kwietniowa, Księcia Racibora I, Mickiewicza, Ogrodowa, Polna, Poniatowskiego, Reja, Reymonta, Sienkiewicza, Słowackiego, Światowida, Zaciszna, Żeromskiego.

**6.04.2022 r. (środa)** Nowogard ulice: 15 Lutego, 3 Maja, Asnyka, Bankowa, Batalionów Chłopskich, Dworcowa, Fabryczna, Górna, Kazimierza Wielkiego, Kilińskiego, Magazynowa, Młynarska, Nadtorowa, Osiedlowa, Pileckiego, Pocztowa, Rzeszowskiego, Sieciechowo, Wartcka, Waryńskiego, Zielona,

**6.04.2022 r. (środa)** Sieciechowo.

**7.04.2022 r. (czwartek)** Nowogard ulice: Bohaterów Warszawy, Krótka, Kulice (miasto), Łąkowa, Radosława.

**11.04.2022 r. (poniedziałek)** Nowogard ulice: Brzozowa, Czarnieckiego, Dębowa, Grota–Roweckiego, Jesionowa, Jodłowa, Kościelna, Lipowa, Luboszan, Lutyków, Plac Wolności, Świerkowa, Wiejska, Wyszyńskiego.

**20.04.2022 r. (środa)** Nowogard ulice: Głowackiego, Kosynierów, Kościuszki, Rataja, Roosevelta, Słoneczna, Topolowa.

**21.04.2022 r. (czwartek)** Nowogard ulice: Blacharska, Dąbrowskiego, Miętno 20-27, Monte Cassino, Okulickiego, Piłsudskiego, Promenada, Racławicka, Sądowa, Sikorskiego, Smużyny, Stolarska, Pl. Szarych Szeregów, Szkolna, Traugutta, Wileńska, Wojska Polskiego.

**4.05.2022 r. (środa)** Nowogard ulice: 5 Marca, 700 Lecia, Armii Krajowej, Kowalska, Pustać, Warszawska, Zamkowa.

**9.05.2022 r. (poniedziałek)** Nowogard ulice: Bema, Leśna, Norwida, Otręby, Staszica, Wybickiego, Zbyszewice.

eprasa.pl 8427b3bb1f

# COOLTUROWNIK

dla dzieci i młodzieży

Nr 107

## ZRÓB TO SAM - NARYSUJ MANGĘ

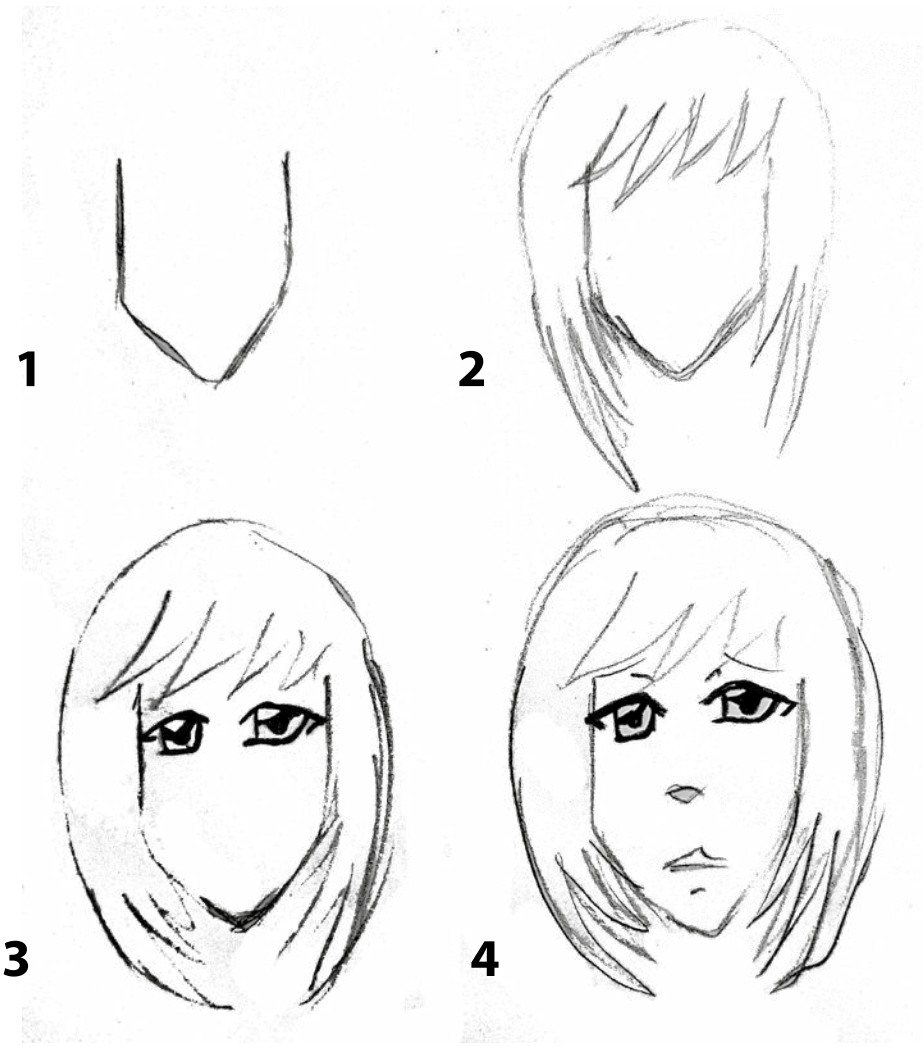


## Co w trawie piszczy

**MANGA**

Ogromną popularnością na świecie a także i w Polsce, cieszą się japońskie komiksy typu manga.

Manga to komiks, który w bardzo dopracowanych i rysowanych w charakterystycznym, wyjątkowo specyficznym stylu obrazach przedstawia opowiadaną przez twórcę historię, ale jego korzenie sięgają o wiele głębiej.

Tego rodzaju komiksy wyewoluowały bowiem z tradycyjnego japońskiego drzeworytu.

Warto dodać, że japońska manga często jest podstawą anime, czyli animowanej wersji historii opowiadanej w komiksie. W latach 90. i na początku lat 2000, w Polsce rosła popularność tego rodzaju kreskówek, a niektóre z nich stały się nawet kultowe.

Czytanie komiksów pochodzących z Japonii to nie lada gratka dla wszystkich miłośników niesamowitych rysunków.

Mangowe postacie zazwyczaj mają małą, trójkątną twarz, z wyraźnie zarysowanym podbródkiem, duże oczy, niewielki nos oraz usta i bardzo często – nietypowe fryzury oraz kolory włosów: fiolet, róż, niebieski, pomarańcz itp. Twórcy mangi poza tym operują typowym dla tego gatunku, ostrym i bardzo wyraźnym sposobem rysowania poszczególnych scen, a postacie komiksów mają zwykle dość bogatą mimikę.

W dostępnych wydawnictwach śmiało można znaleźć komiksy odpowiednie dla dzieci. Najczęściej tego rodzaju mangi odpowiadają tematyce ważnej z perspektywy dziecka w określonym wieku, poruszając, na przykład, kwestie związane z koleżeństwem.

Wybierając mangę dla dzieci, warto zwrócić uwagę na to, czy dane komiksy rzeczywiście są przeznaczone dla małych czytelników w określonym wieku i sprawdzić, jaka jest ich tematyka. Cechą charakterystyczną mangi przeznaczonej dla dzieci jest również występowanie w niej nietypowych bohaterów. Często są to, na przykład, różnego rodzaju zwierzątka, chociaż dużo zależy od opisywanej historii.

Wśród mang można znaleźć komiksy, które opowiadają o perypetiach miłosnych, życiu codziennym, ale także opowieści, w których pojawiają się postacie nadprzyrodzone, fantastyczne czy mitologiczne. Dzięki temu, każdy z was może wybrać tematykę odpowiadającą jego zainteresowaniom.

## Młody artysta

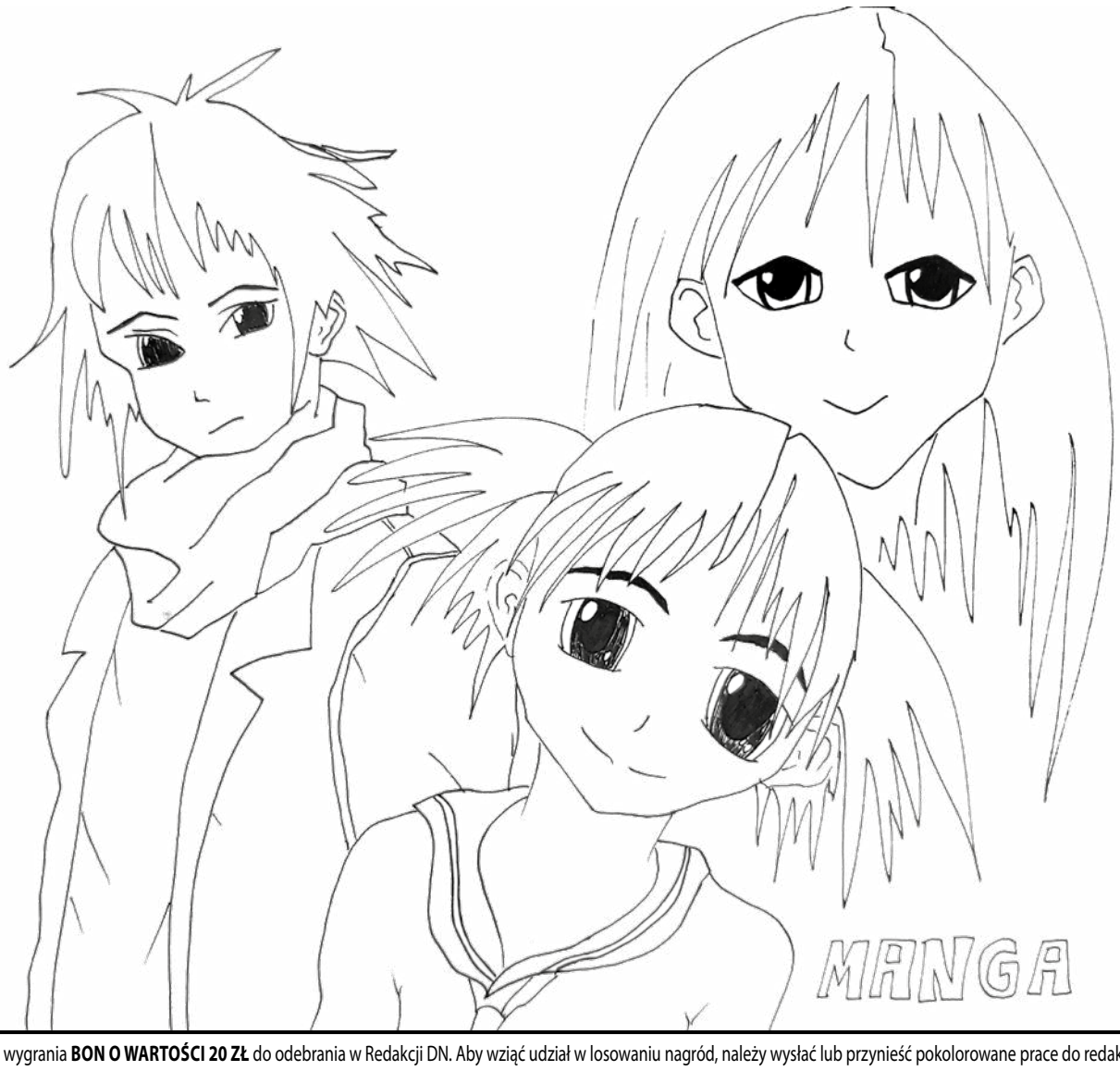


Do wygrania **BON O WARTOŚCI 20 ZŁ** do odebrania w Redakcji DN. Aby wziąć udział w losowaniu nagród, należy wysłać lub przynieść pokolorowane prace do redakcji Dziennika. **Sponsorem nagrody są firma BIUREX i DN.**

*COOLTUROWNIK opracowała Edyta Przystupa*

eprasa.pl 8427b3bb1f

## Szykują wycieczkę do Budapesztu, Bratysławy, Pragi i Brna

# Bosman podpisał umowę z Węgrami

**W dniu 16 lutego, Klub Sportowy „BOSMAN" Nowogard podpisał umowę o współpracy z dwoma organizacjami z miasta Esztergom na Węgrzech. Jest to przepięknie położone miasto nad Dunajem.**

Efektem będzie m.in. lipcowy wyjazd nowogardzian na Węgry, Czechy i Słowację. Na jednej umowie z Bosmanem Nowogard, umowę o współpracę podpisały dwie organizacje: jedna to Samorząd Mniejszości Polskie w Esztergomie, a druga to Klub Piłkarski w Esztergomie. Dzięki temu możliwy będzie wyjazd sportowo-turystyczny w dniach 17-23 lipca na Słowację, Węgry i Czechy. W planie zwiedzenie wielu miast w tym Budapesztu, Bratysławy, Pragi, Brna i wiele innych. Do tego dochodzi bardzo bogaty program sportowy. Pierwszym przystankiem będą Głubczyce, przy granicy z Czechami. To wieloletni partner naszego Bosmana. Tam zaplanowany jest pierwszy nocleg i turniej piłkarski z gospodarzami i drużynami z Czech. Umowa z Węgrami ma to do siebie, że jeden dzień ekipa z Nowogardu spędzi w Esztergomie. Dzięki pomocy lokalnej Polonii, uda się przełamać barierę językową przy zwiedzaniu pięknych okolic. Na pewno pomoc przyda się w trakcie kupna biletów, czy załatwieniu biletów na wycieczkę Dunajem.

- Mamy wspólne plany na przyszłość w tym rejonie, przypomnę, że tam statki po Dunaju pływają do Budapesztu, Bratysławy, Wiednia i innych miejsc. Natomiast umowa z piłkarzami nagłośni nasz przyjazd w środkach przekazu, zagramy oficjalny mecz oldbojów ESZTERGOM - NOWOGARD, a następnie Węgrzy przygotują nam wspólną kolację po węgiersku. My mamy też od lat współpracę w Sturovie jest to miasto po stronie słowackiej po drugiej stronie Dunaju i tu będzie nasza baza i dzień później planujemy rozegrać podobne spotkanie piłkarskie z oldbojami ze Sturova – informuje Andrzej Szafran, prezes Bosmana Nowogard.

*Red*

*Zespół Bosmana będzie miał okazję rywalizować również z Węgrami*

REKLAMA

ŻWIROWNIA DŁUGOŁĘKA

PIASEK, PIASEK PRZESIEWANY, ŻWIR, CZARNOZIEM, POSPÓŁKĘ
gruz, kruszony beton
tel. 504 265 607 • 518 519 037
z dowozem do Klienta

**Burmistrz Nowogardu zaprasza do składania ofert na stanowisko:**

## Pomoc administracyjna w wydziale Kancelarii

**Od kandydata na stanowisko oczekujemy:**
- Umiejętności pracy w zespole;
- Dobrej organizacji pracy;
- Dyspozycyjności, sumienności oraz zaangażowania;
- Wysokiej kultury osobistej;
- Język ukraiński w mowie i piśmie, mile widziane dodatkowo inne języki, preferowanej: rosyjski, angielski, niemiecki

**Termin składania ofert upływa z dniem 7 marca 2022 r. godz. 15:30**

Dodatkowe informacje uzyskasz po numerem tel. 913926204, e-mail: kadry@nowogard .pl
Wszystkich zainteresowanych zapraszamy do zapoznania się ze szczegółami zapytania na stronie www.bip.nowogard.pl w za kładce "Wolne stanowiska".

**Burmistrz Nowogardu zaprasza do składania ofert na stanowisko**

## Referent w wydziale Rozwoju Lokalnego, Funduszy, Kultury i Sportu

**Osoba zatrudniona na wyżej wymienionym stanowisku będzie odpowiedzialna za:**
- Współpracą z partnerami zagranicznymi, miastami partnerskimi: przygotowaniem umów, porozumień, inicjowanie i prowadzeniem współpracy w zakresie gospodarki, kultury i turystyki;
- Opracowywaniem materiałów promocyjnych gminy Nowogard m.in. foldery, publikacje książkowe;
- Podejmowaniem działań promujących sport oraz organizacją imprez sportowych z udziałem gminy.

**Od osoby na wyżej wymienionym stanowisku oczekujemy:**
- Umiejętności dobrej organizacji pracy;
- Komunikatywności i umiejętności współpracy w zespole;
- Dyspozycyjności, sumienności, zaangażowania;

**Jeśli szukasz stabilnej pracy zadzwoń tel. 91 392 62 04**

Dodatkowych informacji o naborze udziela Pani Barbara Zdun, tel. 913926204, e-mail: kadry@nowogard.pl, pokój 201.

Wszystkich zainteresowanych zapraszamy do zapoznania się ze szczegółami ogłoszenia na stronie www.bip.nowogard.pl w zakładce „wolne stanowiska.

Dokumenty należy składać w Biurze Obsługi Interesanta do **9 marca 2022 roku**, w zamkniętych, opatrzonych imieniem i nazwiskiem kopertach z dopiskiem: **„Referent w wydziale RLFKiS".**

## Zaproszenie dla Numizmatyków

6 marca 2022 roku (niedziela), w Bibliotece Miejskiej w Nowogardzie zaplanowany jest kolejny Pchli Targ. W związku z tym Zarząd Koła PTN i Klub Kolekcjonera w Nowogardzie zaprasza obecnych i dawnych członków oraz sympatyków naszych towarzystw, o przybycie do Biblioteki po godz. 13.30 celem uzupełnienia opłacenia składek na rok 2022 oraz pobranie publikacji i materiałów związanych z kolekcjonerstwem i numizmatyką.

*Zarząd Koła Numizmatycznego*
*oraz Klubu Kolekcjonera w Nowogardzie*



eprasa.pl 8427b3bb1f

Zwracamy się z prośbą o przekazanie 1% podatku na rehabilitację Andrzeja i jednocześnie dziękujemy za okazaną życzliwość i zrozumienie.

*Andrzej wraz z rodziną*

Wypadek, któremu uległ Andrzej 9 kwietnia 2013 r. na zawsze zmienił jego życie – w wyniku upadku z wysokości doznał rozległego urazu mózgowo-czaszkowego, złamania żeber oraz miednicy. Przez wiele miesięcy pozostawał w bardzo złym stanie neurologicznym. Powrót Andrzeja do zdrowia to proces długotrwały – miesiące ćwiczeń z rehabilitantem oraz logopedą dają efekty, z których bardzo się cieszymy. Jako rodzina chcielibyśmy zapewnić Andrzejowi dalszą rehabilitację, która jest jednak bardzo kosztowna, dlatego zwracamy się do Państwa z prośbą o wsparcie w postaci przekazania 1 % podatku.

**PRZEKAŻ 1% PODATKU dla Andrzeja**

**Jeśli chcesz pomóc Andrzejowi, przekaż 1% podatku:**
**W formularzu PIT wpisz numer:**
**KRS 0000338389**
**W rubryce „Informacje uzupełniające – cel szczegółowy 1%" podaj:**
**10327 - Grupa OPP – Andrzej Bielas (Nowogard)**
**Szanowni Darczyńcy, prosimy o zaznaczenie w zeznaniu podatkowym pola:**
**„Wyrażam zgodę"**

## PROSZĘ O PODAROWANIE 1% !!!

Nazywam się **Paulina Skrzyniarz**, mieszkam w Nowogardzie (woj. zachodniopomorskie).

W 2008 r. mając 22 lata nagle zachorowałam na poprzeczne zapalenie rdzenia kręgowego z porażeniem czterokończynowym z zaburzeniami oddychania.

Mojej choroby nie można wyleczyć farmakologicznie, jedyną pomocą i nadzieją w leczeniu była i w dalszym ciągu jest systematyczna rehabilitacja. Tylko dzięki niej oddycham bez respiratora, utrzymuję pozycję siedzącą na wózku i poruszam lewą ręką. Nie jestem zdolna do samodzielnej egzystencji, potrzebuję całodobowej pomocy (mama zajmuje się moją opieką 24h na dobę a tata jest na rencie po wylewie krwotocznym).

Opłaty za lekarstwa, środki pielęgnacyjne, ciągła rehabilitacja domowa oraz pobyty w profesjonalnych ośrodkach są bardzo kosztowne. Pragnę prosić ludzi dobrej woli o wsparcie i przekazanie 1 % podatku na moje leczenie. Za ofiarność i bezinteresowną pomoc płynącą z serca bardzo dziękuję.

**PRZEKAŻ 1% PODATKU DOCHODOWEGO**
**W formularzu PIT wpisz numer KRS 0000308316**
**W rubryce cel szczegółowy: Paulina Skrzyniarz S/168**
Dobrowolnej wpłaty darowizny można dokonać na konto
**Paulina Skrzyniarz nr: 77 9375 0002 0000 1247 3000 0010**
Zapraszam na mój blog: www.paulinaskrzyniarz.com.pl

**PRZYJMĘ POMOCNIKA - MONTAŻYSTĘ MEBLI**
**STAWKI 5500 zł - 7000 zł netto**
**PRZYJMĘ KIEROWCĘ / DOSTAWCĘ**
**STAWKI od 4000 zł netto**
(wymagane prawo jazdy kat. B, podstawowa znajomość, j. angielskiego i niemieckiego
**Tel. 781-060-250**

**BUDOWA DOMKÓW JEDNORODZINNYCH STAN SUROWY. TEL. 884 243 133**

**Przedsiębiorstwo Usług Wodnych i Sanitarnych sp. z o.o.**
**ul. 3 Maja 14/2, 72-200 Nowogard**
**tel. 91 392 07 11, 91 392 07 17**
**Zaopatrzenie w wodę i odbiór ścieków**
**Badania wody i ścieków**
**Wywóz nieczystości ciekłych**
**Czyszczenie i udrażnianie kanalizacji wraz z wywozem osadów ściekowych**
**Roboty inżynieryjno-budowlane**
**91 392 07 11 wew.101,102**
**POGOTOWIE WODNO-KANALIZACYJNE - 994**

**FIRMA AGRO TRANS**
**zatrudni kierowców z kat. C+E**
**W systemie dwuzmianowym**
**660 046 444**

**HURTOWNIA GLAZURY i WYPOSAŻENIA ŁAZIENEK**
***VELES***
- glazura
- terakota
- panele
- drzwi
- parapety
- ceramika łazienkowa
- wanny, kabiny
- meble łazienkowe
- armatura

Projektowanie Łazienek
**ul. 5 Marca 7 • Nowogard**
*(za Netto) 91 39 22 262*

**SPRZEDAM**
**mieszkanie 72 m²**
**działka 3 ary+1/4 strychu**
**Rokita 5/1**
**72-110 Przybiernów**
**cena 99.000 zł**
**Tel. 534-138-912**

**Firma transportowa**
**zatrudni kierowców kat. C+E**
**na trasach Poska-Szwecja, Polska Dania**
**Kontakt: 605 197 371**

**Usługi Remontowo-Budowlane**
*Ceny do negocjacji*
**784 612 587**

**Poszukujemy pomocnika przy pracach wykończeniowych.**
**Tel. 790 590 363**

**WYNAJEM KONTENERÓW**
**wywóz odpadów**
**Tel. 667 146 793**

**Sprzedam działkę niezabudowaną**
**przy ul. Nadtorowej**
**o pow. 6727 m²**
**tel. 785 400 106**

ZAWIADOMIENIE
**Grupa AA Mieszko ZAPRASZA**
do Klubu Abstynenta "Hania" ul. Zamkowa 13
**Mityngi:**
**Wtorek 9.00, Niedziela 15.00**

eprasa.pl 8427b3bb1f

Agro-BusinessTrade SP. Z O.O.

**POSZUKUJE**

## KIEROWCÓW KAT. C+E

**WYMAGANIA:**
- aktualne prawo jazdy kategorii C+E
- świadectwo kwalifikacji zawodowej
- aktualne orzeczenie psychologiczne
- cyfrowa karty kierowcy

**OFERUJEMY:**
- atrakcyjne wynagrodzenie
- nowoczesne auta
- praca w systemie tygodniowym
- ubezpieczenie grupowe

**TELEFON: +48 785 300 102 • +48 603 129 069**
**Jedności Narodowej 23A • 72-130 Maszewo**
**e-mai : biuro@agro-business.pl**

---

**PODKOWA II - KOMIS- rzeczy nowe i używane**
**ul. Woj. Polskiego** *(były sklep sportowy)*
**Tel. 667 146 793**

---

**AUTO - SERWIS** Arkadiusz Czuba
car autoteile

***Ponad 10-letnie doświadczenie w pracy na stanowisku mechanik w serwisie TOYOTY***

przeglądy okresowe w TOYOTACH i nie tylko

- naprawy bieżące
- serwis klimatyzacji
- przeglądy okresowe
- serwis opon
- diagnostyka komputerowa
- wymiana rozrządu
- oleje CASTROL
- akumulatory Bosch, Varta

*Zapewniamy atrakcyjne ceny*

Sąpolnica 25
72-200 Nowogard
tel. **608 690 831**

---

**AUTO- CZĘŚCI** *Jacek Tworek*
**SKLEP, • WARSZTAT SAMOCHODOWY**

- ***KLIMATYZACJA: naprawa + serwis***
- ***SZYBY SAMOCHODOWE: montaż i naprawa***
- ***MECHANIKA i DIAGNOSTYKA AUT***

***Profesjonalna obsługa, nowoczesny sprzęt***

***tel. 668 477 803, 662 195 926***

***ul. ks. J. Poniatowskiego 31C • NOWOGARD***
***(wyjazd na Stargard)***

---

**WARSZTAT SAMOCHODOWY**
ŚCIEŻKA DIAGNOSTYCZNA
Profesjonalna naprawa od A do Z
SZYBY SAMOCHODOWE
OSOBOWE, CIĘŻAROWE I MASZYNY
NA WYMIAR **PLANDEKI** NA WYMIAR

Ul. Nadtorowa 12
tel 91 39 20 131
kom 601860716

UDZIELAMY GWARANCJI NA WYKONANE USŁUGI

Ul. Kilińskiego 26
tel 91 39 25 627
kom 601897368

---

**FHU GAZAK**
**Regionalny dystrybutor gazów**

*Jeżeli obecny dostawca nie spełnia Twoich oczekiwań. Zadzwoń postaramy się to zmienić*

**Oferujemy:** wymianę butli 11 kg, 33kg z propan butanem, propanem a także do zasilania wózków widłowych.

**Zapraszamy do stałej współpracy**
**tel. +48 797 293 688**

---

**Kompletna usługa sprzętu komputerowego**

1. czyszczenie kompletne skrzynki komputerowej
2. porządkowanie okablowania wewnątrz komputera
3. Deinstalacja systemu Windows wraz ze sterownikami całego komputera
4. Diagnoza Komputerowa
5. Wymiana past termoprzewodzących na procesorach i kartach graficznych
6. Składanie od zera komputerów do gier bądź prac biurowych
7. Wymiana podzespołów komputerowych
8. Doradztwo odnośnie całego sprzętu komputerowego w przypadku np. złożenie nowego komputera w rozsądnej cenie
9. Dojazd do klienta
10. 100% Satysfakcji

To samo tyczy się również laptopów

W razie pytań proszę o kontakt
kom: **786 873 311**
mail: **kamiliwan6@gmail.com**

---

**SPRZEDAM DREWNO**
**kominkowe, opałowe**
buk, jesion, dąb, brzoza
**tel. 691 466 441**

---

ATERIMA MED
**Opiekunki w Niemczech**
**Sprawdzone oferty!**
**Tel. 91 506 55 55**
***Nawet 1500 EUR netto***
***+ PREMIA 300 EUR (brutto)***

---

**POMOC DROGOWA**
*Andrzej Słomski*
**Tel. 665 770 442**

---

**KUPIĘ DREWNO**
tartaczne
świerk, sosna, brzoza, topola
**tel. 697 174 369**

---

**Przekaż mi 1%**

**Oliwia Kowalczyk**
17 lat
Nowotwór złośliwy tarczycy
Krzecin , zachodniopomorskie

FUNDACJA siepomaga
*Pamiętaj o mnie, wypełniając swój PIT*
Zeskanuj
NUMER KRS
0000396361
CEL SZCZEGÓŁOWY 1%
0158428 Oliwia
*Poznaj moją historię:* siepomaga.pl/oliwia-kowalczyk

---

**PODARUJ SWÓJ 1% PODATKU DLA MATEUSZKA**

Wpisz w rozliczeniu PIT
**KRS 0000127075**
Cel szczegółowy
**#3889 MATEUSZ KULINICZ**
Zaznacz
**WYRAŻAM ZGODĘ**

**Dla jednych Mateuszek, dla innych Mati, dla nas upragniony syn. Los sprawił, że zmaga się z uszkodzeniem mózgu, które skutkuje opóźnieniem psychoruchowym. Nie mówi, nie rozumie mowy, nie komunikuje się z nami i rówieśnikami, nie zgłasza potrzeb fizjologicznych, nie jest samodzielny, potrzebuje nas 24h/ dobę. Żyje w swoim świecie, wśród zabawek, swoich zachowań, swojego uśmiechu.**

lub
Wpłać darowiznę na konto
**23 1030 1508 0000 0008 1718 0035**
z dopiskiem **#3889 Mateusz Kulinicz**
***Fundacja „Jaś i Małgosia"***

---

studio reklamy vizart Excellent

**Nowogard**
**ul. 700 lecia 15**
**(nad Apteką Cardia, I Piętro)**
*e-mail: reklamavizart@wp.pl*
www.reklamavizart.pl
**Tel: 605 522 340**
Zapraszamy
Pon.-Pt. 8-18, Sobota 9-14
REKLAMA W GAZETACH
SZYBKI CZAS REALIZACJI
NOWOŚĆ TYLKO U NAS !
FOLIA ONE WAY VISION KLEJONA OD WEWNĄTRZ szyby !

**REKLAMY PIECZĄTKI**
**KONKURENCYJNE CENY**

- WYDRUKI WIELKOFRMAT., BANERY
- TABLICE, SZYLDY, KASETONY, SIATKI
- REKLAMA NA: POJAZDACH, ODZIEŻY
- LITERY PRZESTRZENNE, FLAGI, inne

- POLIGRAFIA, WIZYTÓWKI, ULOTKI, PLAKATY, FOLDERY
- GAZETKI, ZAPROSZENIA, WIDOKÓWKI, STRONY www, inne

- KSERO DO A4, A3 (KOLOR, CZARNOBIAŁE)
- LAMINOWANIE DOK. DO A4, A3, inne
- BINDOWNIE PRAC, OPRAWIANIE PRAC
- WYDRUKI PRAC, DOKUMENTÓW w 5 minut

Największy wybór okładek Tylko u NAS



eprasa.pl 8427b3bb1f

# Ogłoszenia drobne

Cena 1 zł za słowo - NIERUCHOMOŚCI
70 gr za słowo - pozostałe działy

## NIERUCHOMOŚCI

- **Wynajmę garaż. 721 157 443**
- **Kupię mieszkanie do remontu za gotówkę. Tel. 507 853 920**
- **Do wynajęcia mieszkanie 2 pokoje, kuchnia, łazienka. Tel. 607 083 845**
- **Sprzedam salon fryzjersko – kosmetyczny Goleniów Tel. 603 959 654**
- **Szukam garażu do wynajęcia w okolicach 15 lutego. Tel. 783 484 836**
- Sprzedam 3 pokoje parter 63m$^2$ niski czynsz. Tel. 883 960 622
- Szukam pokoju do wynajęcia. Tel. 690 683 565
- Wynajmę mieszkanie dwupokojowe. Tel. 697 420 201
- Garaż do wynajęcia ul. Zamkowa. Tel. 607 289 885
- Do wynajęcia garaż ul. 700 lecia 11. Tel. 606 115 410
- Sprzedam działkę w miejscowości Karsk o pow. 0,3686 ha. Tel .691 269 754
- Do wynajęcia kawalerka 36m$^2$ świeżo po remoncie, I piętro Żeromskiego. Tel. 697 147 192
- Wynajmę 1 pokój dziewczynie. Tel. 572 389 251
- Sprzedam kawalerkę. Tel. 509 411 788
- Kupię ziemię orną do 40 ha. Samą ziemię lub całe gospodarstwo. Nowogard i okolice do 20 km. Tel. Po 15.00 – 511 053 424
- Do wynajęcia kawalerka 36 m$^2$, I piętro. Tel. 697 149 192, 605 457 981
- Sprzedam gospodarstwo rolne. 517 731 664
- Sprzedam działkę 3000 mkw z warunkami zabudowy w Kościuszkach. Wszystkie media dostępne, dojazd drogą asfaltową. Tel. 508 211 575
- Sprzedam mieszkanie trzypokojowe na parterze. 606 276 773
- Sprzedam działkę siedliskową 35 arów + działka rolna 30 arów, kolonia Strzelewo. Tel.606 276 773
- Wynajmę garaż na ul. Jana Pawła II. Cena 220 zł. Tel. 609 931 915
- Sprzedam mieszkanie w Nowogardzie na I piętrze o pow. 72,46m$^2$ z ogródkiem. Wspólnota mieszkaniowa. Tel. 601 430 080
- Sprzedam działkę budowlaną z warunkami zabudowy w Kościuszkach. Tel. 664 726 394
- Do sprzedania działki budowlane na wyjątkowym Osiedlu Słonecznym w Nowogardzie. Działki uzbrojone w miejską sieć wod-kan. i sieć elektryczną a także wydane warunki zabudowy. tel. 693 850 197
- Sprzedam działkę budowlaną w Nowogardzie. Tel. 693 344 716
- Sprzedam działkę budowlaną uzbrojoną , z warunkami zabudowy, Os. Słoneczne. Tel. 693 850 197

## MOTORYZACJA

- Sprzedam Opel Tigra 1998, benzyna, poj. 1.4, cena do uzgodnienia Tel. 798 390 199
- Sprzedam JEEP CHEROKEE, rocznik 1994. Tel. 668 509 770
- Sprzedam Volkswagen Passat, 1999 r., 1.9 CDI. Tel. 604 584 822
- Honda Civic, 1.4, 1997, zadbana. Tel. 668 17 12 12
- Sprzedaż opon używanych do samochodów ciężarowych 315/70, 385/55, 295/60 R 22.5. Cena od 100 zł netto. Tel. 885 555 263
- Sprzedam Nissan Note 1600, rocznik 2006, przebieg 122 tys. cena 15 500 zł, stan bardzo dobry. Tel. 882 634 323
- Sprzedam opony zimowe 195 65 R15, Apollo Alnac M+S, 4 szt. tel. 605 522 340
- Sprzedam opony zimowe 195 60 r15, kleber krisalp hp2, 4 szt, stan bdb, tel. 605522340
- Mazda 626 pojemność 1.8, instalacja LPG, hak, klima, przegląd 03.2022, ubezpiecznie 11,2021. Tel. 518 757 760
- Sprzedam, koła 16 do BMW, alufelgi. Tel. 796 965 432
- Sprzedam zimowe opony, prawie nowe z felgami KELLI 185/65R15 plus zapasówka Michelina. tel. 662 877 991
- Sprzedam motocykl Jawa CZ 350 z dokumentami. Tel . 669 823 464
- Skuter Zip opłacony do 07.2022 r. w dobrym stanie. Tel. 606 312 832
- Sprzedam opony z felgami 13. 663 213 533
- Sprzedam różne cześci: mechaniczne, wnętrza, blacharskie, szyby, inne do do Cinquecento 703, 1993 r. w całości, tel. 605 522 340
- Sprzedam nowe części do Renault Laguna III: nakładka progowa 1 szt, końcówka drążka kierowniczego prawa, sworzeń wachacza, tel. 605 522 340
- Kupię przyczepę wywrotkę może być do remontu. Tel. 782 655 123 lub 669 653 515
- Kupię ładowarkę teleskopową, koparko-ładowarkę stan bez znaczenia, może być do remontu tel. 782 655 123 lub 669 653 515

## ROLNICTWO

- **SPRZEDAM KRÓLIKI KALIFORNISKIE I PAPUGI. TEL 512 482 344**
- **Sprzedam przenośnik ślimakowy – żmijka, śred. 102. Tel. 530 356 885**

z Goleniowa
KRETA • KORFU • ZAKYNTHOS
RIWIERA TURECKA • ALBANIA
Zadzwoń! Napisz! Przygotujemy ofertę specjalną dla Ciebie i Twoich bliskich!
MARGO Goleniów, www.margo.goleniow.pl
tel. 571 412 716; 91 419 09 00

mikulski nieruchomości
Goleniów / Szczecin / Nowogard / Stargard / Świnoujście / Kołobrzeg / Gdańsk
SKONTAKTUJ SIĘ Z NAMI
tel. +48 530 855 003
biuro@mikulski-nieruchomosci.pl
www.mikulski-nieruchomosci.pl

- **Ziemniaki jadalne i paszowe sprzedam. Tel. 608 01 39 95**
- **Sprzedam ziemniaki Vineta, Denar, Jurek. Cena 1 zł /kg. Tel. 693 572 534**
- **Sprzedam ziemniaki jadalne. Stoisko rybne na targowisku. tel. 693 572 534**
- **Szkółka w Karsku poleca bardzo duży wybór drzew owocowych, róże pienne i krzaczaste, tuje szmaragd wysokość 70-80 cm 10 zł/sztukę. Tel. 606 106 142**
- Sprzedaż jaj kurzych z wybiegu, Olchowo 61. Tel. 515 506 154
- Sprzedam łubin słodki wąskolistny, tango. Tel. 530 356 885
- Sprzedam dwie kopaczki dwurzędowe, sadzarkę czeską, rozrzutnik dwuosiowy, brony trójki, pług dwusbikowy, zgrabiak do sianna konno. Tel. 606 576 417 Sprzedam ciągnik C-360. Cena 13,900 zł. Pług dwuskibowy i talerzówkę. Tel. 696 807 922.
- Sprzedam siano w kotkach i baloty. Tel. 693 572 534
- Sprzedam prosięta. Tel. 889 463 196
- Sprzedam ciągnik International 444 z papierami i dwukółka. 608 582 168
- Sprzedam wiejskie jajka, Olchowo. Tel. 883 957 678
- Dmuchawa do zboża. Sadzarka. Redło. tel. 506 814 934
- Sprzedam rozsiewacz do nawozu Accord rok prod. -2000, zbiornik 2 tony oraz podajnik paszy dla cieląt. tel. 512 621 063
- Gorczycę sprzedam. Tel. 608 01 39 95
- Kupię każdy ciągnik rolniczy, stan obojętny oraz minikoparki, koparki, ładowarki i wózki widłowe. Tel. 694-400-305
- Sprzedam żyto i presę kostki. Tel. 91 39 18 307
- Pasieka Fateria oferuje miód, zamówienia z dostawą, tel 698 360 272
- Sprzedam sianokiszonkę. Tel. 668 316 103
- Sprzedam obornik i ziemniaki. Tel. 692 125 122
- Sprzedam gęsi, kaczki, kury brojlery. Tel, 782 429 405
- Koszenie łąk, użytków zielonych kosiarką rotacyjną 1,65 m. Tel. 783 484 836
- Sprzedam jajka wiejskie. Tel. 607 580 172
- Orka pługiem obracalnym, talerzówka ciężka, siew agregatem. Tel. 608 01 39 95
- KUPIĘ przyczepę leśną samozaładowczą (Palms farma lub inne), rozsiewacz wapna RCW, siewnik talerzowy. Może być do remontu. Tel 782 655 123 lub 669 653 515
- KUPIĘ ciągnik URSUS ZETOR MTZ lub inny, stan obojętny może być do remontu. Tel 782 655 123 lub 669 653 515
- Sprzedam siano w kostkach i słomę. Tel. 782 036 086
- Koszenie mulczowanie łąk. Belowanie siana i słomy, tel 608 01 39 95
- Sprzedam słomę w kostkach 795 911 886

## USŁUGI

- **Skręcanie, składanie, montaż mebli z paczek wszystkich producentów. Tel. 730 99 44 79**
- **Regulacja, naprawa, konserwacja okien i drzwi. Tel: 695 181 070**
- **Usługi brukarskie. Tel. 724 680 798**
- Wykonuję budowę wiat, altan, tarasów drewnianych, podbitki dachowe, budowa i monntaż ogrodzeń. Tel. 600 332 141

Tłumaczenia Pisemne Dokumentów
Różne Języki
Przysięgłe - Zwykłe - Specjalistyczne
ul. 700 Lecia 15, NOWOGARD
Tel. 605 522 340

- **Usługi ładowarką teleskopową, załadunek, rozładunek, prace ziemne. Tel. 600 332 141**
- **Usługi ocieplania budynków. Tel. 512 111 208**
- **BEST WALL. Gładzie i malowanie hydrodynamiczne . Kontakt: 609328144**
- **Matematyka. 668 17 12 12**
- **Wypełniam dokumenty do ZUS na emerytury, renty, kapitał początkowy.Tel. 507 433 700**
- **Malowanie, szpachlowanie, panele, tapetowanie, płytki, sufity podwieszane. Tel. 666 047 905**
- **Regulacja, naprawa, konserwacja okien i drzwi. Tel: 695 181 070**
- **Docieplanie budynków, malowanie, szpachlowanie, glazura, hydraulika, regipsy, adaptacja poddaszy. Tel. 600 626 268**
- **Usługi remontowo-wykończeniowe, gładzie szpachlowe, malowanie, układanie paneli, sufity podwieszane. Tel. 725 671 890**
- **PRANIE-MAGIEL,PRANIE DYWANÓW, WYKŁADZIN, TAPICERKI MEBLOWEJ SAMOCHODOWEJ/ SKÓRZANEJ MATERIAŁOWEJ / POŚCIELI WEŁNIANEJ / LANOLINĄ/SPRZĄTANIE: CZYSZCZENIE FUG.TEL.604 373 143 , 794 229 083.**
- **Pranie tapicerki meblowej oraz dywanów. Sprzątanie domów. ROMTEX Tel. 668 15 15 16**
- **Malowanie, montaż paneli podłogowych i inne drobne naprawy wykona "złota rączka". 784 79 22 70**
- **Usługi Fryzjerskie Męskie w domu klienta Sudomierski. Tel. 536 867 154, 91 39 22 063**
- Usługi minikoparką. Tel. 690 683 565
- Wykańczanie, malowanie, szpachlowanie płyty i panele. Tel. 782 413 824
- Malowanie, szpachlowanie, panele itp. 788 566 432
- Usługi hydrauliczne, ogrzewanie podłogowe, grzejnikowe, woda zimna i ciepła, kanalizacja. Tel. 600 62 62 68
- Prace elektryczne. Tel. 607 729 933
- Usługi krawieckie ul. Reymonta 8. Tel. 600 310 764
- Usługi transportowe bus. Usługi monterskie. Tel. 726 301 291
- TRANSPORT. 600 182 682
- Transport, przeprowadzki. Tel. 696 138 406
- Instalacje elektryczne, kompleksowy montaż w budynkach i mieszkaniach, elektryk z uprawnieniami, darmowa wycena. 603529865
- Usługi budowlane, wykończenia wnętrz. 724 017 625
- Usługi koparko-ładowarką. Tel. 609 947 940
- Usługi minikoparką. Tel. 723 508 532, 507 522 345
- TRANSPORT, PRZEPROWADZKI. Tel. 600 182 682
- Wynajem auta na ślub. 508 070 311
- Usługi ogólnobudowlane. Tel. 507 522 345
- Usługi ogólnobudowlane, elewacje, budynki od podstaw, remonty. Tel. 511 901 973
- Moskitiery okienne, przesuwne, rolowane, antyalergiczne. Tel. 695 18 10 70
- Wykończenia wnętrz, panele, malowanie, szpachlowanie, wykończenia pod klucz. Tel. 697 674 628
- Wykończenia wnętrz, usługi ogólnobudowlane, mieszkania pod klucz. Tel. 695 530 256
- Kompleksowe remonty i wykończenia wnętrz, glazurnictwo. Tel. 798 523 288
- Remont na każdą kieszeń. Tel. 609 715 839
- Naprawa RTV Sawicki. 888 330 606
- Firma budowlana z wieloletnią działalnością przyjmie zlecenie na budowę domów od podstaw, przekładek dachów, docieplenia, układanie kostki, różne rodzaje. Tel. 607 137 081;
- MS BIOSS. Sprzedajemy Naprawiamy za gotówkę na raty laptopy tablety telefony. Skupujemy laptopy telefony. Adres Nowogard 700Lecia 15 I piętro nad apteką tel 91-577-53-73 lub 792-228-896
- Zwrot podatku z pracy rodzinne, urlopowe: Niemcy, Holandia, Austria, Anglia, Belgia, Norwegia. Tel. 71 385 20 18, 601 759 797
- Transport, przeprowadzki, opróżnienie mieszkań, piwnic, gratów. Tel 668 343 638
- AGENCJA REKLAMOWA VIZART, oprawianie prac w 2 minuty, bindowanie, wydruki, ksero, laminowanie, Nowogard ul. 700 lecia 15 (nad sklepem zielarskim)Tel. 605 522 340
- Tłumaczenia dokumentów, różne języki, przysięgłe, zwykłe, specjalistyczne, ul. 700 Lecia 15, 72-200 Nowogard, tel. 605 522 340
- Wyburzamy, budujemy i remontujemy. 668 343 638

## PRACA

- Kobieta (uchodźca z Ukrainy) poszukuje pracy. Może być sprzątanie, bądź opieka nad osobą starszą, dzieckiem lub inna. TEL. KONTAKTOWY : 667 476 876
- **Zaopiekuję się osobą starszą lub niepełnosprawną, pomogę w czynnościach domowych. Tel. 518 036 366**
- **Zatrudnię pracowników budowlanych. Tel. 695 291 169**
- **Zaopiekuję się małym dzieckiem. TEL. 664 696 177**
- **Zatrudnię elektryków mogą być emeryci cały, pół, ćwierć etatu, praca na budowie lub w warsztacie. Tel. 606 824 461**
- **Praca w Niemczech - monter, ślusarz, tel. 696 443 643**
- **Do dociepleń z doświadczeniem i do pomocy, umowa o pracę. Tel. 782 860 130**
- Sprzątanie domów i biur. Tel. 517 965 588
- Przyjmę kierowcę na wywrotkę. Tel. 660 497 390
- Prace wykończeniowe. Tel. 723 065 386
- Przyjmę do przyuczenia w zawodach budowlanych na początek 18 zł netto/h. Tel. 514 706 530
- Posiadam prawo jazdy kat. D podejmę prace. Tel. 608 356 697
- Poszukuje pracy jako kierowca kat. ABT. Tel. 517 731 664
- Zatrudnię pomocnika stolarza lub pracownika do przyuczenia. Tel. 603 366 286
- Poszukuje ludzi do łapania kur. Tel. 606 509 093
- Zatrudnię Panią do sprzątania ( co sobotę ) domu jednorodzinnego w Warnkowie. Warunki wynagrodzenia uzgodnione na miejscu bądź telefonicznie. Kontakt : 785900366
- Przyjmę osobę do pracy przy wykończeniach wnętrz, zakres prac: malowanie, szpachlowanie i płytki w łazienkach, wysokie stawki. Tel. 508 189 489
- Zlecę wykonanie glazura, regipsy, panele. Tel. 512 070 551
- Przyjmę pomocnika na budowę, dobre warunki płacowe. Tel. 502 568 622
- Budowlaniec szuka pracy. Tel. 507 644 637
- Zatrudnię pracownika do remontów i wykończeń. Tel. 697 329 453
- Zatrudnię pracownika do sklepu spożywczego. Tel. 519 601 290
- Zatrudnię dozorcę, z orzeczeniem o niepełnosprawności, pełen etat Dodatkowe informację pod nr tel. 913925275 w. 24
- KIEROWCA C+E POLSKA-SZWECJA TEL.601420009
- Praca w Niemczech, pracownik ogólnobudowlany. Tel. 662 528 427
- Przyjmę do pracy budowlańca (stany surowe). Tel. 691 080 096
- Firma transportowa zatrudni kierowcę C+E. Doświadczenie na wywrotce. Pra-



eprasa.pl 8427b3bb1f

ca od poniedziałku do piątku. Codziennie zjazdy do domu. Tel. 730 434 777

- Zatrudnię pracownika do wymiany wodomierzy. Tel. 603 435 467 dzwonić po 18
- Zlecę montaż wiązarów dachowych. Tel. 726 115 063
- Zatrudnię pracowników budowlanych. Tel. 514 706 530
- Zatrudnię mechanika samochodów ciężarowych. 885 555 263

## INNE

- **Meblościankę sprzedam. Tel. 605 476 580**
- **Sprzedam opał buk, dąb, łupane lub w klockach. Tel. 665 544 518**
- **PRZYJME PALETY DREWNIANE, USZKODZONE, CALE. SZYBKI ODBIOR. TEL. 605 522 340.**
- **Drewno, bukowe, dębowe, pocięte, porąbane. Tel. 603 353 789**
- **Sprzedam drewno opałowe. 667 788 820**
- Narożnik bordowy pikowany + fotel sprzedam. Cena do uzgodnienia. Tel. 660 670 598
- Regały garażowe dobrej jakości sprzedam. Tel. 691 180 848
- Sprzedam tapczan jednoosobowy. Tel. 796 965 432
- Sprzedam zabytkowy kredens i komodę poniemiecką. Tel. 795 911 886
- Owczarek niemiecki długowłosy, pies 5 letni, owczarek niemiecki krótkowłosy 5 letni suczka, oba z rodowodami. Tel. 608 395 069, 698 409 334
- Sprzedam zabytkowy kredens przedwojenny. Tel. 795 911 886
- Oddam gruz w zamian za rozbiórkę obory, Strzelewo. Tel. 502 853 573
- Sprzedam Solarium- łóżko. Tel. 512 621 063
- Sprzedam szafkę kuchenną, z otworami pod w blacie pod płyty indukcyjną lub gazową, dwustanowiskowe. Możliwość przerobienia szafki i założenia pełnego blatu. tel. 605 522 340
- Sprzedam drewno opałowe pocięte, porąbane sosna. Tel. 606 353 792
- Sprzedam panel prysznicowy aluminiowy Corsan, tel. 605 522 340
- Sprzedam radio CB President Johny II + antena President, tel. 605 522 340
- Sprzedam drzewo opałowe tel. 889 354 058
- Do wynajęcia zagęszczarka – 400 kg. 790 285 382

**Rozwiązanie krzyżówki dla dorosłych :** Sen jest przykuty do łoża Teresa Jasińska, Pelagia Feliksiak, Józef Górzyński, Emilia Bąk, Szymon Rybarczyk, Ewa Wieczorkiewicz, Lucyna Andrzejczak, Michał Wdowiński, Justyna Grenda, Małgorzata Patecka, Nikola Gwizdała, Jan Mazurek, Agnieszka Skowrońska, Renata Pol, Teresa Pasiak, Halina Stefańska, Małgorzata Woźniak, Henryk Poncak, Andrzej Frydenberg, Maria Kloch, Mariusz Maszyna, Elżbieta Antolak

**Zwycięzcy prenumeraty :** Mariusz Maszyna, Jan Mazurek

**Dla najmłodszych:** Antoś Nadolski, Wiktoria Antolak, Michał Szczepaniak, Amelia Walaszczyk, Lena Antolak, Ania Stępień, Marcin Patecki, Nadia Grenda

**Zwycięzca:** Marcin Patecki

***GAZETY dla zwycięzców losowania do odebrania w redakcji, ul. Boh. Warszawy 7a***

# KRZYŻÓWKA

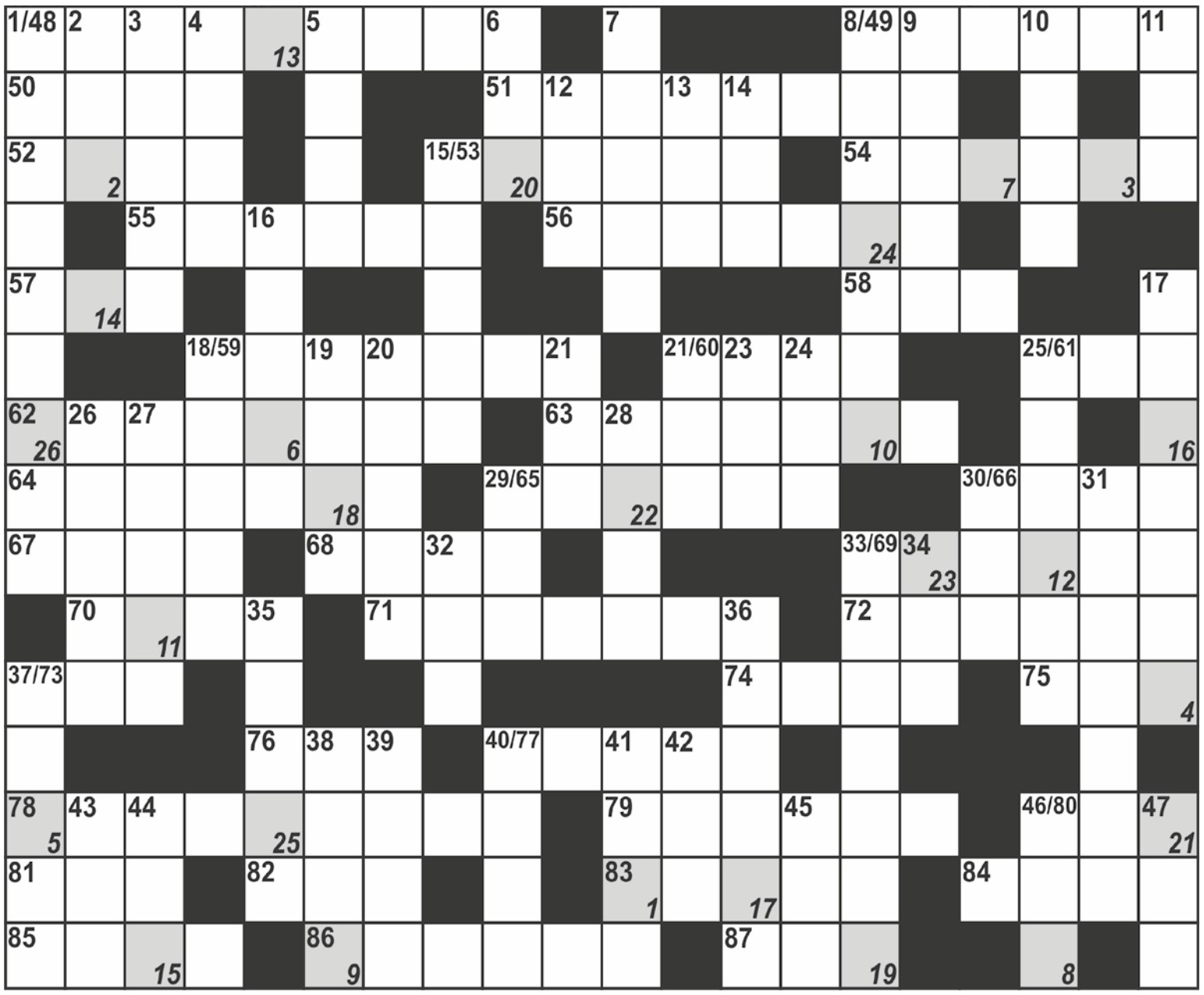

| 1 | 2 | 3 | 4 | 5 | 6 | 7 | 8 | 9 | 10 | 11 | 12 | 13 | 14 | 15 | 16 | 17 | 18 | 19 | 20 | 21 | 22 | 23 | 24 | 25 | 26 |
|---|---|---|---|---|---|---|---|---|---|---|---|---|---|---|---|---|---|---|---|---|---|---|---|---|---|
| | | | | | | | | | | | | | | | | | | | | | | | | | |

**Pionowo:**

1. dawna nazwa hipnozy
2. najwyższy szczyt Filipin
3. jeżatka, sparmania
4. dowodził Wikingami
5. reklamowany lek
6. córka Zeusa i Eris
7. otacza dostojnika
8. fundusze
9. Ateneum w Warszawie
10. ciężarówka z Czech
11. rozstrzyga w sprawach administracyjnych
12. kaczy odgłos
13. miasto w Peru
14. dźwięk „E" z krzyżykiem
15. podstawowa chińska jednostka masy
16. autor powieści „Nadzy wśród wilków"
17. naturysta
18. zieleń wojskowa
19. z opierunkiem
20. postać z nieba
21. mała Elżbieta
22. polski aparat fotograficzny
23. egipski bóg księżyca
24. japoński wachlarz
25. płócienny namiot
26. miasto w Szwajcarii nad rz. Aare, stolica Argowii
27. wyścig konny z przeszkodami
28. miasto w Chinach
29. żołnierz Mieszka I
30. ... West, aktorka
31. miasto w Meksyku
32. mieszkaniec Laosu
33. przyścienny świecznik
34. ojczyzna Mandeli
35. przedmiot
36. ruja
37. męskie niewymowne
38. na ustach żeglarza
39. skrócona nazwa kilograma
40. marka nart
41. wyspa Napoleona
42. w opozycji za komuny
43. miasto niemieckie
44. model fiata
45. wybielacz z reklamy
46. narząd z siatkówką
47. legenda, którą można obalić.

**Poziomo:**

48. powieść Jaksy Piotra Bykowskiego
49. sól i ester kwasu ftalowego
50. stolica Samoa Zach.
51. trwanie z uporem w jednym miejscu
52. czuwa w górach
53. żydowscy kapłani
54. kuzynka dorsza
55. na oczy i na nogi
56. urząd dyplomatyczny
57. np. archaik
58. graniczyła z RFN
59. chwianie, kołysanie
60. z Portosem
61. „Wielki ...", film
62. żeglarstwo
63. miasto we Francji, znany ośrodek produkcji porcelany
64. wirusy, bakcyle
65. jeleń z Gór Skalistych
66. imię Pickford
67. zapada przed nocą
68. włoski komin
69. konstruktor pierwszego globusa Ziemi
70. arabska kraina historyczna
71. strofowanie urwisa
72. gaz musztardowy
73. opracowuje statystyki
74. stolica Jemenu
75. skrót na recepcie
76. jeden z sędziów w Hadesie
77. nowo obrany król
78. premier bryt. w latach 1940-45
79. miasto w stanie Ohio
80. platynowiec o l. a. 76
81. syn Kreuzy
82. układ koloidowy
83. Willis, aktor filmów akcji
84. marka japońskich magnetowidów
85. urzędnik w starożytnej Sparcie
86. Jędryka, znana aktorka
87. zabójca Ozyrysa.

PODPOWIEDŹ: ATASZAT, EIS, HOF, LIMOGES, LORAIN, REYNOSA.

**KUPON**

Imię i nazwisko ..... tel. .....

ROZWIĄZANIE .....

Kupon wraz z rozwiązaniem należy dostarczyć do redakcji. Spośród nadesłanych kuponów zostanie wylosowana nagroda ufundowana przez Wydawnictwo.



eprasa.pl 8427b3bb1f

## INFORMATOR LOKALNY - NOWOGARD

**Telefony alarmowe**
Policja - 997, 112
Komisariat Policji Nowogard - 91 57 92 316
Straż pożarna - 998
Posterunek PSP Nowogard - 91 39 20 118
Pogotowie ratunkowe - 999
Stacja Pogotowia Ratunkowego w Nowogardzie - 91 43 26 103
Pogotowie gazowe - 992
Pogotowie energetyczne - 991
Pogotowie wodn.-kanal. (PUWiS) - 91 392 07 11; 994

**Dyżur nocny**
Nocna i Świąteczna Opieka Zdrowotna - 91 39 78 430; 609 361 999; 665 283 928

**Przychodnie - poradnie**
Szpital - centrala - 91 392 13 56
Praxis - SZOZ - 91 392 07 87
Praxis - Centrum okulistyczno-optyczne - 91 39 27 272
POZ Przychodnia przyszpitalna - 91 392 18 00; 91 392 18 06
Medyk - 91 392 29 21
PRAXIS 2 - M. Drobińska - 91 392 59 43
NZOZ "Sanus" - 91 392 69 60
NZOZ "Pro-med" - 91 392 67 40
NZOZ "Leks" - 91 392 25 25; - 91 392 68 25
NZOZ "Baby-med" - 91 885 44 25
Mardent - gabinety lekarskie - 91 392 26 33
Revital - Ośrodek Rehabilitacji i Odnowy Biologicznej - 91 392 14 67; 609 456 577
Pielęgniarki Środow.-Rodzinne - 91 392 09 26
Specjalistyczna Poradnia Terapeutyczna dla dzieci, młodzieży i ich rodzin - 91 392 07 43
Warsztaty terapii zajęciowej - 91 392 52 82
Zakład domowej opieki długoterminowej - 91 39 26 531; 509 142 650

**Stomatologia**
Praxis - Centrum stomatologiczne - 91 392 69 99
Pracownia protetyki stomatologicznej - Danuta Drapikowska 91 392 68 70
Protetyka Stomatologiczna Elżbieta Wysocka - 606 621 367
"Nowo-dental" B. Szulejko - 695 264 677; - 91 392 14 67
"Dental - med" - 91 392 20 98
Lek. stom. H. Sporzyńska-Czausz - 603 705 630
Gabinety stomatologiczne "LUXdental" - 509 77 00 19, 91 434 97 09
MARDENT - 604 793 056; 536 048 616
Lek. Stom. Andrzej Rynkiewicz pogotowie stomatologiczne - 607 771 777
lek. Stom. D. Wałęga - Bąk pogotowie stomatologiczne - 604 441 609
lek. stom. A Mogilnicka - 506 606 955
lek. stom. E. Rosa - 532 512 703
lek. stom. D. Czernikiewicz - 603 705 639; 91 392 66 39
lek. stom. M. Andrzejewska - 693 162 241
lek. stom. Krystyna Szeronos - 601 736 804

**Urzędy**
Urząd Miejski - 91 392 62 00
Biuro Obsługi Interesanta w UM - 91 392 62 14
Biuro Rady w UM - 91 392 62 10
Urząd Stanu Cywilnego - 91 392 62 30
Wydział Gospodarki Komunalnej, Mieszkaniowej i Ochrony Środow. - 91 392 62 43
Wydział spraw społecznych i obywatelskich
*Meldunki* - 91 392 62 13
*Dowody osobiste* - 91 392 62 15
*Zarządzanie kryzysowe* - 91 392 62 34
Wydział Gospodarki Nieruchomościami Geodezji i Rolnictwa - 91 392 62 26
Wydział Rozwoju Lokalnego, Funduszu, Kultury i Sportu - 91 392 62 93
Wydział Inwestycji i Remontów - 91 392 62 41
Biuro Podatków i Opłat - 91 392 62 17
Referat Edukacji - 91 392 54 64
Zarząd Budynków Komunalnych - 91 392 62 67
Powiatowy Urząd Pracy f/Nowogard - 91 392 13 76; 91 392 18 13
Powiatowy Inspektorat Weterynarii - 91 392 11 18
*w nagłych wypadkach* - 609 740 647

**Wydział Komunikacji**
Rejestracja pojazdów - 91 579 27 02
Prawo jazdy - 91 579 27 03
Fax - 91 392 18 52

**OPS - Ośrodek Pomocy Społecznej**
Kierownik - Dorota Maślana - 91 392 62 48
Świadczenia rodzinne - A. Lalik - 91 392 62 68
Dział usług opiekuńczych - B. Ziółkowska - 91 392 02 00

**Poczta**
ul. 3 Maja - 91 392 13 00; 91 392 11 83
ul. Warszawska - 91 392 08 34

**Nadleśnictwo Nowogard** - 91 392 06 40
**Zakład Karny Nowogard** - 91 432 66 00

**Gabinety weterynaryjne**
**Zgłoszenie martwych zwierząt** – tel. 91 39 26 226 Wydział GNGR
*Danuta Czerwińska* ul. J. Wybickiego 2 - 507 410 224, 603 705 665
*Animal-Vet* ul. 3 Maja 50 - 666 135 133
*Janusz Soroka* ul. L. Okulickiego 6 - 570 656 616
*Zdzisław Truszyński* ul. T. Kościuszki 21 - 91 392 18 01
*Mirosław Berezowski* ul. Roosevelta 38 - 91 392 08 14

**Szkoły**
Szkoła Podstawowa nr 1 - 91 392 6 2 70
Szkoła Podstawowa nr 2 - 91 392 6 2 74
Szkoła Podstawowa nr 3 - 91 392 6 2 91
Szkoła Podstawowa nr 4 - 91 392 3 0 28
SP w Długołęce - 91 391 04 92
SP w Orzechowie - 91 391 09 94
SP w Strzelewie - 91 391 02 24
SP w Żabowie - 91 391 06 94
SP w Błotnie - 91 391 01 90
SP w Wierzbięcinie - 91 291 07 95
I Liceum Ogólnokształcące - 91 392 02 13
Liceum Ogólnokształcące nr II - 91 392 51 07
ZSP im. Stanisława Staszica - 91 392 11 62
Prywatne Liceum Ogólnokształcące Zaoczne Centrum Edukacji Zdroje - 91 392 54 94
Prywatne Policealne Studium Zawodowe - 91 392 21 81
Specjalny Ośrodek Szkolno - Wychowawczy - 91 392 01 08

**Przedszkola i żłobki**
Przedszkole nr 1 ul. Żeromskiego - 91 392 62 86
Przedszkole nr 3 ul. J. Poniatowskiego - 91 392 62 88
Przedszkole nr 4 ul. T. Kościuszki - 91 392 62 87
Zielone Przedszkole ul. Zielona - 91 392 66 91; 505 388 292
Artystyczne Przedszkole Kraina Fantazji ul. Gen. J. Bema - 660 797 838
"Promyczek" Specjalistyczny punkt przedszkolny, ul. Boh. Warszawy - 609 931 469
Niepubliczny Żłobek "Maluszkowo" ul. ks. Racibora - 534 015 943
Niepubliczny "Malinowy Żłobek" ul. Boh. Warszawy - 604 873 917

**Kultura**
Miejska Biblioteka Publiczna
Dyrektor - 91 392 62 60
Czyt. dla dorosłych - 91 392 62 61
Nowogardzki Dom Kultury
Sekretariat - 91 392 62 83
Biuro kina/ dział imprez i promocji - 91 392 57 79
Kasa - 91 392 62 62

**Parafie Rzymskokatolickie**
Parafia pw. WNMP - 91 392 63 70; 506 08 13 28
Parafia pw. Św. Rafała Kalinowskiego - 91 392 10 04
Parafia pw. MB Fatimskiej - 91 392 15 92

**Usługi pogrzebowe**
J. Furmańczyk, Zakład Pogrzebowy - 91 392 17 67
S. Furmańczyk, Usługi Pogrzebowe - 692 354 065
MEMORIS Grzegorz Śmigiel - 693 230 190

**Apteki**
Centrum Zdrowia ul. 700-lecia - 91 576 21 39
Majowa ul. 3 Maja - 91 307 07 08
Cefarm ul. Plac Wolności - 91 392 02 03
Cardia ul. 700 - lecia - 91 392 13 30
Niebieska ul. 15 Lutego - 91 432 61 77
Asa ul. Warszawska - 91 392 04 94
Niebieska 2 ul. Kościuszki - 91 579 08 30
Nowa Farmacja ul. Bohaterów Warszawy - 91 573 04 37

**Infolinia dla pasażerów PKP Regio** - 703 202 020 (24h)
**Taksówki** - 91 392 02 60
**Pomoc drogowa**
Grzegorz Irzymski - 91 392 24 02; 601 893 944
Andrzej - 665 770 442
Krzysztof Pietrzak - 601 938 293
R&J MIX - 608 731 620

## INFORMATOR LOKALNY - OSINA

**Urząd Gminy**
Wójt - 91 391 03 90
Kierownik USC, St. ds. obywatelskich i ewidencji ludności - 508 499 549
St. ds. podatków i opłat - 508 499 661
St. ds. zarządzania kryzysowego, obrony cywilnej i ochrony środowiska - 508 499 580
Stanowisko pracy ds. gospodarki odpadami - 508 499 247
St. ds. obsługi organów Gminy, działalności gospodarczej, kultury i zdrowia - 508 499 567
St. ds. funduszy zewnętrznych, promocji, turystyki i sportu - 508 499 620
OPS - Ośrodek Pomocy Społecznej
Kierownik - 508 499 534
Pracownicy socjalni - 508 499 561; 508 499 483
Asystent rodziny - 508 499 621
**Gminna Biblioteka Publiczna**
Kierownik - 91 391 03 05
**Szkoła Podstawowa im. B. Malinowskiego**
Dyrektor - 91 391 03 89
Sekretariat - 91 391 03 80
**Przychodnie**
NZOZ "Proximus" - 91 391 03 10
**Punkt Obsługi Klienta Banku Spół.** - 91 391 19 30
**Poczta** Filia - 91 391 03 23
**Parafia pw. NP NMP w Osinie** - 91 391 03 86



eprasa.pl 8427b3bb1f

# ROZKŁAD JAZDY KOMUNIKACJI MIEJSKIEJ

## OS. BEMA – UL. KOŚCIUSZKI 36 - UL. RADOSŁAWA

| LP | Dworce i przystanki | TAM | TAM | TAM | TAM | TAM | TAM | TAM | TAM | TAM | TAM | TAM |
|---|---|---|---|---|---|---|---|---|---|---|---|---|
| | | E, F | E, F | E, F | E, F | E, F | E, F | E, F | E, F | D | D | D |
| 1 | **Osiedle Bema** | 5:30 | 6:05 | 7:00 | 8:05 | 11:15 | 12:20 | 13:30 | 14:55 | 15:55 | 16:55 | 17:45 |
| 2 | ul. Bema 1 | 5:31 | 6:07 | 7:02 | 8:07 | 11:17 | 12:22 | 13:32 | 14:57 | 15:57 | 16:57 | 17:47 |
| 3 | ul. Armii Krajowej 17 | 5:33 | 6:09 | 7:04 | 8:09 | 11:19 | 12:24 | 13:34 | 14:59 | 15:59 | 16:59 | 17:49 |
| 4 | ul. Kościuszki 36 | 5:34 | 6:11 | 7:06 | 8:11 | 11:21 | 12:26 | 13:36 | 15:01 | 16:01 | 17:01 | 17:51 |
| 5 | ul. Romualda Traugutta | 5:36 | 6:12 | 7:07 | 8:12 | 11:22 | 12:27 | 13:37 | 15:02 | 16:02 | 17:02 | 17:52 |
| 6 | ul. Wojska Polskiego 4 | 5:37 | 6:13 | 7:08 | 8:13 | 11:23 | 12:28 | 13:38 | 15:03 | 16:03 | 17:03 | 17:53 |
| 7 | ul. Kościelna | 5:38 | 6:14 | 7:09 | 8:14 | 11:24 | 12:29 | 13:39 | 15:04 | 16:04 | 17:04 | 17:54 |
| 8 | **Dworzec PKS** | 5:40 | 6:17 | 7:12 | 8:17 | 11:27 | 12:32 | 13:42 | 15:07 | 16:07 | 17:07 | 17:57 |
| 9 | ul. 3 Maja | < | < | 7:14 | 8:19 | < | 12:34 | < | < | 16:09 | < | < |
| 10 | ul. Bankowa | 5:41 | 6:18 | 7:16 | 8:21 | 11:28 | 12:36 | 13:43 | 15:08 | 16:11 | 17:08 | 17:58 |
| 11 | ul. 15 Lutego | 5:42 | 6:20 | 7:18 | 8:23 | 11:30 | 12:38 | 13:45 | 15:10 | 16:13 | 17:10 | 18:00 |
| 12 | ul. Żeromskiego SP2 | 5:43 | 6:21 | 7:19 | 8:24 | 11:31 | 12:39 | 13:46 | 15:11 | 16:14 | 17:11 | 18:01 |
| 13 | ul. Poniatowskiego | < | 6:23 | < | < | < | 12:41 | 13:48 | 15:13 | 16:16 | 17:13 | < |
| 14 | ul. Żeromskiego | 5:44 | 6:24 | 7:20 | 8:25 | 11:32 | 12:42 | 13:49 | 15:14 | 16:17 | 17:14 | 18:02 |
| 15 | ul. Boh. Warszawy „Szkoła" | 5:45 | 6:25 | 7:21 | 8:26 | 11:33 | 12:43 | 13:50 | 15:15 | 16:18 | 17:15 | 18:03 |
| 16 | ul. Boh. Warszawy „POM" | 5:46 | 6:26 | 7:22 | 8:27 | 11:34 | 12:44 | 13:51 | 15:16 | 16:19 | 17:16 | 18:04 |
| 17 | **ul. Radosława** | 5:47 | 6:27 | 7:23 | 8:28 | 11:35 | 12:45 | 13:52 | 15:17 | 16:20 | 17:17 | 18:05 |

## UL. RADOSŁAWA – UL. KOŚCIUSZKI 36 – OS. BEMA

| LP | Dworce i przystanki | POW | POW | POW | POW | POW | POW | POW | POW | POW | POW | POW |
|---|---|---|---|---|---|---|---|---|---|---|---|---|
| | | E, F | E, F | E, F | E, F | E, F | E, F | E, F | E, F | D | D | D |
| 1 | **ul. Radosława** | 5:47 | 6:30 | 7:27 | 8:33 | 11:50 | 12:50 | 14:30 | 15:25 | 16:25 | 17:25 | 18:05 |
| 2 | ul.Boh.Warszawy „GS" | 5:48 | 6:31 | 7:28 | 8:34 | 11:51 | 12:51 | 14:31 | 15:26 | 16:26 | 17:26 | 18:06 |
| 3 | ul.Boh.Warszawy „ZS ORLIK" | < | < | 7:30 | 8:36 | < | 12:53 | < | < | < | < | < |
| 4 | ul. Boh. Warszawy 7 | 5:50 | 6:33 | 7:32 | 8:38 | 11:53 | 12:55 | 14:33 | 15:28 | 16:28 | 17:28 | 18:08 |
| 5 | ul. Poniatowskiego | < | 6:36 | 7:35 | 8:41 | 11:56 | 12:58 | < | 15:31 | 16:31 | 17:31 | < |
| 6 | ul. 700 Lecia | 5:51 | 6:38 | 7:37 | 8:43 | 11:58 | 13:00 | 14:34 | 15:33 | 16:33 | 17:33 | 18:09 |
| 7 | ul. 5-go Marca | 5:53 | 6:40 | 7:39 | 8:45 | 12:00 | 13:02 | 14:36 | 15:35 | 16:35 | 17:35 | 18:11 |
| 8 | ul. Kościuszki 36 | 5:55 | 6:42 | 7:41 | 8:47 | 12:02 | 13:04 | 14:38 | 15:37 | 16:37 | 17:37 | 18:13 |
| 9 | ul. Romualda Traugutta | 5:56 | 6:43 | 7:42 | 8:48 | 12:03 | 13:05 | 14:39 | 15:38 | 16:38 | 17:38 | 18:14 |
| 10 | ul. Wojska Polskiego 4 | 5:57 | 6:44 | 7:43 | 8:49 | 12:04 | 13:06 | 14:40 | 15:39 | 16:39 | 17:39 | 18:15 |
| 11 | ul. Armii Krajowej 46 | 5:58 | 6:45 | 7:44 | 8:50 | 12:05 | 13:07 | 14:41 | 15:40 | 16:40 | 17:40 | 18:16 |
| 12 | ul. Armii Krajowej 29 | 5:59 | 6:46 | 7:45 | 8:51 | 12:06 | 13:08 | 14:42 | 15:41 | 16:41 | 17:41 | 18:17 |
| 13 | ul. Bema 9 | 6:00 | 6:47 | 7:46 | 8:52 | 12:07 | 13:09 | 14:43 | 15:42 | 16:42 | 17:42 | 18:18 |
| 14 | **Osiedle Bema** | 6:02 | 6:49 | 7:48 | 8:54 | 12:09 | 13:11 | 14:45 | 15:44 | 16:44 | 17:44 | 18:20 |

## OS. BEMA - UL. KOŚCIUSZKI 36 - DWORZEC PKS

| LP | Dworce i przystanki | TAM |
|---|---|---|
| | | E, F |
| 1 | **Osiedle Bema** | 8:59 |
| 2 | ul. Bema 1 | 9:00 |
| 3 | ul. Armii Krajowej 17 | 9:02 |
| 4 | ul. Kościuszki 36 | 9:03 |
| 5 | ul. Romualda Traugu | 9:05 |
| 6 | ul. Wojska Polskiego | 9:06 |
| 7 | ul. Kościelna | 9:07 |
| 8 | **Dworzec PKS** | 9:09 |

## DWORZEC PKS - UL. WOJ. POLSKIEGO 4 - OS. BEMA

| LP | Dworce i przystanki | TAM |
|---|---|---|
| | | E, F |
| 1 | **Dworzec PKS** | 10:50 |
| 2 | ul. 3 Maja | 10:52 |
| 3 | ul. Bankowa | 10:54 |
| 4 | ul. 5-go Marca | 10:56 |
| 5 | ul. Kościuszki 36 | 10:58 |
| 6 | ul. Romualda Traugutta | 10:59 |
| 7 | ul. Wojska Polskiego 4 | 11:00 |
| 8 | ul. Armii Krajowej 46 | 11:01 |
| 9 | ul. Armii Krajowej 29 | 11:02 |
| 10 | ul. Bema 9 | 11:03 |
| 11 | **Osiedle Bema** | 11:05 |

OBJAŚNIENIA:
D - kursuje od poniedziałku do piątku oprócz świąt
E - kursuje od poniedziałku do soboty oprócz świąt
F - kursuje dnia 1 listopada i 24 grudnia
< - nie zatrzymuje się

# ROZKŁAD JAZDY BUSÓW

## BUSY ADAM FEDEŃCZAK

**Szczecin – Nowogard** 6:35D; 7:30D; 8:00D; 9:25E; 10:35D; 11:40D; 12:25D; 13:30D; 13:50E; 14:55D; 15:15D; 16:05D; 18:05E,7.

**Nowogard – Szczecin** 5:15D; 5:50D; 6:20D; 8:00E; 8:35D; 9:15D; 10:05D; 11:31D; 12:10E; 12:55D; 13:20D; 14:20D; 16:20E,7.

**Resko-Nowogard**

7:15E; 15:40E,7.

**Nowogard** 6:35D - **Radowo** 7:01D - **Łobez**

**Łobez** -15:25D **Radowo** 16:08D - **Nowogard**

**Stargard-Nowogard**

9:00D; 12:30D; 14:55D;

**Nowogard-Stargard**

6:50D; 11:00D; 13:40D;

*D - busy kursują od poniedziałku do piątku*
*E - busy kursuj od poniedziałku do soboty*
*7 - busy kursują od poniedziałku do niedzieli*

## Rozkłady Przewozy Osobowe Magdalena i Tomasz Fedeńczak

**Nowogard- Szczecin** 7:10, 11:15, 15:05
**Szczecin-Nowogard** 9:10, 13:15, 17:10
**Nowogard-Stargard** 5:20, 6:00, 6:35, 8:10
**Stargard-Nowogard** 15:20, 15:55, 17:20

## PRZEWÓZ OSÓB - ROMAN BIŃCZYK

**- Linia Regularna TEL. 607 310 591**

**Nowogard-Goleniów-Szczecin**
5.45 (6,E,X), 8.45 (1,3,5), 8.55 (E), 14.35 (E), 14.50 (7,E,C), 15.05 (7,C), 15.52 (E), 18.40 (5,6,E,C)
**Szczecin-Goleniów-Nowogard**
7.05 (6,E,X), 10.45 (E), 11.25 (1,3,5,E,X), 16.20 (E), 16.35 (7,C), 17.30 (E), 20,40 (5,6,C,E) *(odjaz z pl. Św. Ducha)*
**Nowogard-Dobra Now.-Łobez** 7.40
**Łobez-Dobra Now.-Nowogard** 11.35
1-6 - dni tygodnia; E - kursuje od pn.-sob. oprócz świąt; C - nie kursuje 1.01., w pierwszy dzień wielkanocny oraz 25 i 26.12 ; X - nie kursuje w dni świąteczne

# ROZKŁAD JAZDY PKP

## Infolinia dla pasażerów PKP Regio - 703 202 020 (24h)

**Odjazdy** / *Departures*
Nowogard

PKP POLSKIE LINIE KOLEJOWE S.A.
**12 XII 2021 – 12 III 2022**
Aktualizacja wg stanu na 29 I 2022

| godzina odjazdu *departure time* | peron tor *platform track* | pociąg *train* | godziny przyjazdów do stacji pośrednich *arrivals at intermediate stops* | godzina przyjazdu do stacji docelowej *arrival at destination (station)* |
|---|---|---|---|---|
| 4:46 | I 3 | PR - R 88641 | Wyszomierz 4:51, Osina 4:55, Mosty 5:00, Goleniów 5:09, Kliniska 5:21, Szczecin Załom 5:25, **Szczecin Dąbie 5:32,** Szczecin Zdroje 5:35 | **Szczecin Główny 5:50** |
| | | | ①-⑤ ∅ *6-7 I;* | |
| 5:28 | II 1 | PR - R 88643 | Wyszomierz 5:33, Osina 5:37, Mosty 5:42, Goleniów 5:52, Rurka 6:05, Kliniska 6:09, Szczecin Załom 6:13, **Szczecin Dąbie 6:20,** Szczecin Zdroje 6:23, Szczecin Port Centralny 6:32 | **Szczecin Główny 6:37** |
| | | | ①-⑥ ∅ *25 XII, 1 I, 6 I;* | |
| 7:36 | II 1 | PR - R 88622 | Żabowo 7:44, Płoty 7:52, Baszewice 7:59, Gryfice 8:05, Górzyca Reska 8:11, Gąbin 8:16, Trzebiatów 8:22, Bieczyno Pomorskie 8:28, Karcino 8:32, Głowaczewo 8:36, Stary Borek 8:40, Kołobrzeg Stadion 8:46 | **Kołobrzeg 8:50** |
| | | | ①-⑥ ∅ *25 XII, 1 I, 6 I;* | |
| 7:38 | I 3 | PR - R 88645 | Wyszomierz 7:43, Osina 7:47, Mosty 7:52, **Port Lotniczy Szczecin Goleniów 7:58** ❶ ♿ ❄, Goleniów 8:15, Rurka 8:23, Kliniska 8:27, Szczecin Załom 8:31, **Szczecin Dąbie 8:38,** Szczecin Zdroje 8:42, Szczecin Port Centralny 8:52 | **Szczecin Główny 8:56** |
| | | | ①-⑦ ∅ *25 XII, 1 I;* | |
| 9:29 | II 1 | PR - R 88672 *REGA* | Żabowo 9:37, Płoty 9:46, Baszewice 9:58, Gryfice 10:04, Górzyca Reska 10:10, Gąbin 10:15, Trzebiatów 10:21, Bieczyno Pomorskie 10:27, Karcino 10:30, Głowaczewo 10:35, Stary Borek 10:38, Kołobrzeg Stadion 10:44, **Kołobrzeg 10:49,** Ustronie Morskie 11:02, Tymień 11:08, Miłogoszcz 11:12, Słowienkowo 11:15, Będzino 11:18, Mścice 11:24 | **Koszalin 11:34** |
| | | | *12-24 XII; 3 I-12 III ∅ 6 I;* | |
| 10:11 | II 1 | PR - Os 88691 | Wyszomierz 10:16, Osina 10:20, Mosty 10:25, **Port Lotniczy Szczecin Goleniów 10:31,** Goleniów 10:50, Rurka 10:58, Kliniska 11:02, Szczecin Załom 11:06, **Szczecin Dąbie 11:13,** Szczecin Zdroje 11:17, Szczecin Port Centralny 11:26 | **Szczecin Główny 11:31** |
| | | | *12 XII;* | |
| 10:11 | II 1 | PR - R 88691 88647 | Wyszomierz 10:16, Osina 10:20, Mosty 10:25, **Port Lotniczy Szczecin Goleniów 10:31,** Goleniów 10:50, Rurka 10:58, Kliniska 11:02, Szczecin Załom 11:06, **Szczecin Dąbie 11:13,** Szczecin Zdroje 11:17, Szczecin Port Centralny 11:26 | **Szczecin Główny 11:31** |
| | | | *13 XII-12 III;* ❄ ∅ *18 XII-29 I* ⑥ ⊕ *6 I; 5 III; 12 III;* | |
| 12:12 | II 1 | PR - R 88626 *POMERANIA* | Żabowo 12:19, Płoty 12:28, Baszewice 12:35, Gryfice 12:41, Górzyca Reska 12:47, Gąbin 12:52, Trzebiatów 12:59, Bieczyno Pomorskie 13:05, Karcino 13:08, Głowaczewo 13:13, Stary Borek 13:16, Kołobrzeg Stadion 13:22 | **Kołobrzeg 13:27** |
| 12:15 | I 3 | PR - R 88657 | Wyszomierz 12:20, Osina 12:24, Mosty 12:29, Goleniów 12:38, Rurka 12:51, Kliniska 12:55, Szczecin Załom 12:59, **Szczecin Dąbie 13:07,** Szczecin Zdroje 13:11, Szczecin Port Centralny 13:21 | **Szczecin Główny 13:25** |
| | | | ①-⑤ ∅ *6 I;* | |
| 13:37 | II 1 | PR - R 88628 | Żabowo 13:44, Płoty 13:53, Baszewice 14:00, Gryfice 14:07, Górzyca Reska 14:23, Gąbin 14:28, Trzebiatów 14:34, Bieczyno Pomorskie 14:40, Karcino 14:43, Głowaczewo 14:48, Stary Borek 14:51, Kołobrzeg Stadion 14:58 | **Kołobrzeg 15:03** |
| | | | ①-⑤ ∅ *6-7 I;* | |
| 14:46 | II 1 | PR - R 88649 | Wyszomierz 14:51, Osina 14:55, Mosty 15:00, Goleniów 15:09, Rurka 15:17, Kliniska 15:21, Szczecin Załom 15:25, **Szczecin Dąbie 15:32,** Szczecin Zdroje 15:38 | **Szczecin Główny 15:52** |
| | | | ①-⑦; ①-⑥ ⊕ *13 II, 20 II ∅ 25 XII, 1 I, 6 I;* | |
| 15:56 | II 1 | PR - R 88619 | Wyszomierz 16:01, Osina 16:05, Mosty 16:10, Goleniów 16:19, Rurka 16:27, Kliniska 16:31, Szczecin Załom 16:35, **Szczecin Dąbie 16:42,** Szczecin Zdroje 16:45 | **Szczecin Główny 16:59** |
| | | | *13-22 XII* ①-⑤; *3-5 I;* | |
| 16:01 | II 1 | PR - R 88674 | Żabowo 16:08, Płoty 16:17, Baszewice 16:31, Gryfice 16:38, Górzyca Reska 16:44, Gąbin 16:50, Trzebiatów 16:56, Bieczyno Pomorskie 17:02, Karcino 17:05, Głowaczewo 17:10, Stary Borek 17:13, Kołobrzeg Stadion 17:19, **Kołobrzeg 17:24,** Ustronie Morskie 17:54, Tymień 18:05, Miłogoszcz 18:09, Słowienkowo 18:12, Będzino 18:15, Mścice 18:20 | **Koszalin 18:29** |
| | | | *10 I-11 II;* | |
| 16:01 | II 1 | PR - R 88674 | Żabowo 16:08, Płoty 16:17, Baszewice 16:24, Gryfice 16:32, Górzyca Reska 16:53, Gąbin 16:59, Trzebiatów 17:05, Bieczyno Pomorskie 17:11, Karcino 17:14, Głowaczewo 17:19, Stary Borek 17:22, Kołobrzeg Stadion 17:28, **Kołobrzeg 17:33,** Ustronie Morskie 17:54, Tymień 18:05, Miłogoszcz 18:09, Słowienkowo 18:12, Będzino 18:15, Mścice 18:20 | **Koszalin 18:29** |
| | | | *12 II-12 III;* | |
| 16:12 | I 3 | PR - R 88619 | Wyszomierz 16:17, Osina 16:21, Mosty 16:26, Goleniów 16:35, Rurka 16:49, Kliniska 16:53, Szczecin Załom 16:57, **Szczecin Dąbie 17:05,** Szczecin Zdroje 17:09 | **Szczecin Główny 17:23** |
| | | | *10 I-11 III* ①-⑤; | |
| 16:41 | II 1 | PR - R 88651 | Wyszomierz 16:46, Osina 16:50, Mosty 16:55, **Port Lotniczy Szczecin Goleniów 17:01** ❶ ♿ ❄, Goleniów 17:24, Rurka 17:32, Kliniska 17:37, Szczecin Załom 17:42, **Szczecin Dąbie 17:50,** Szczecin Zdroje 17:53 | **Szczecin Główny 18:07** |
| | | | *12 XII-11 II* ①-⑤⑦ ∅ *7 I;* | |
| 17:24 | II 1 | PR - R 88674 | Żabowo 17:31, Płoty 17:40, Baszewice 17:47, Gryfice 17:53, Górzyca Reska 17:59, Gąbin 18:05, Trzebiatów 18:11, Bieczyno Pomorskie 18:17, Karcino 18:20, Głowaczewo 18:25, Stary Borek 18:28, Kołobrzeg Stadion 18:34, **Kołobrzeg 18:39,** Ustronie Morskie 18:52, Tymień 18:58, Miłogoszcz 19:02, Słowienkowo 19:04, Będzino 19:08, Mścice 19:13 | **Koszalin 19:21** |
| | | | *12 XII-9 I;* | |
| 17:25 | I 3 | PR - R 88651 | Wyszomierz 17:30, Osina 17:34, Mosty 17:39, **Port Lotniczy Szczecin Goleniów 17:45** ❶ ♿ ❄, Goleniów 18:04, Rurka 18:12, Kliniska 18:17, Szczecin Załom 18:22, **Szczecin Dąbie 18:30,** Szczecin Zdroje 18:36 | **Szczecin Główny 18:50** |
| | | | *7 I; 13 II-11 III* ①-⑤⑦; | |
| 19:04 | II 1 | PR - R 88632 | Żabowo 19:11, Płoty 19:20, Baszewice 19:27, Gryfice 19:33, Górzyca Reska 19:39, Gąbin 19:45, Trzebiatów 19:51, Bieczyno Pomorskie 20:07, Karcino 20:11, Głowaczewo 20:15, Stary Borek 20:19, Kołobrzeg Stadion 20:25 | **Kołobrzeg 20:29** |
| 19:06 | I 3 | PR - R 88697 | Wyszomierz 19:11, Osina 19:15, Mosty 19:20, **Port Lotniczy Szczecin Goleniów 19:26,** Goleniów 19:43, Rurka 19:51, Kliniska 19:55, Szczecin Załom 19:59, **Szczecin Dąbie 20:07,** Szczecin Zdroje 20:15, Szczecin Port Centralny 20:25 | **Szczecin Główny 20:29** |
| 21:01 | II 1 | PR - R 88634 | Żabowo 21:08, Płoty 21:17, Baszewice 21:24, Gryfice 21:30, Górzyca Reska 21:36, Gąbin 21:41, Trzebiatów 21:47, Bieczyno Pomorskie 21:53, Karcino 21:56, Głowaczewo 22:01, Stary Borek 22:04, Kołobrzeg Stadion 22:10 | **Kołobrzeg 22:15** |
| | | | ①-⑤⑦; | |
| 21:02 | I 3 | PR - R 88655 | Wyszomierz 21:07, Osina 21:11, Mosty 21:16, Goleniów 21:25, Rurka 21:34, Kliniska 21:39, Szczecin Załom 21:43, **Szczecin Dąbie 21:51,** Szczecin Zdroje 21:59, Szczecin Port Centralny 22:08 | **Szczecin Główny 22:13** |
| | | | ⑤⑦ ⊕ *22-23 XII, 5 I ∅ 24 XII, 31 XII;* | |
| 23:35 | II 1 | PR - R 88636 | Żabowo 23:42, Płoty 23:51, Baszewice 23:58, Gryfice 0:04, Trzebiatów 0:18, Kołobrzeg Stadion 0:35 | **Kołobrzeg 0:40** |
| | | | *17 XII; 7 I-11 III* ⑤ ⊕ *5 I;* | |

**objaśnienia znaków / symbols**
- 2 - tylko 2 klasa / 2nd class seats only
- ♿ - wagon z miejscami dla osób na wózkach - z windą/rampą / car with seats for disabled passengers - with a lift/ramp
- 🚲 - wagon przystosowany do przewozu rowerów - liczba miejsc ograniczona / wagon adopted to the transport of bicycles – limited number of places
- ✈ - połączenie z lotniskiem / connection to airport
- 📶 - dostęp do WiFi / WiFi access

**objaśnienia znaków / symbols**
- 👶 - dostępne miejsce do przewijania dziecka / baby changing space available
- ❄ - klimatyzacja / air conditioning
- ❶ - zmiana usług na trasie pociągu / change services on the route
- 📅 - terminy kursowania / days of operation
- ∅ - oprócz / except
- ⊕ - oraz / and also
- ① - w poniedziałki / Mondays
- ⑤ - w piątki / Fridays
- ⑥ - w soboty / Saturdays
- ⑦ - w niedziele / Sundays

**Informacja PKS 91 392 18 87 lub 91 469 83 15**

**Dziennik Nowogardzki ukazuje się we wtorki i piątki na terenie gmin: Nowogard, Osina.**
**Redakcja: Przemysław Saja** *redaktor naczelny* - ***tel. 501 294 118,*** **Piotr Słomski,**
**Marcin Simiński** *współpraca,* **Jarek Dąbrowski** *redaktor techniczny*
**Adres redakcji: 72-200 Nowogard, ul. Boh. Warszawy 7A, Tel. 91 392 21 65, Tel. /fax 91 392 50 87;**
**e-mail: dziennik@dzienniknowogardzki.pl. Wydawca: DJ Media sp. z o.o.**
Redakcja nie odpowiada za treść reklam i ogłoszeń, zastrzega sobie prawo adiustacji tekstów.



eprasa.pl 8427b3bb1f

# W lidze bez limitu dla obywateli Ukrainy

**Polski Związek Piłki Nożnej wraz z rozpoczęciem rundy wiosennej sezonu 2021/2022 zniósł limity na udział zawodników posiadających obywatelstwo Ukrainy. Dzięki temu więcej niż dwóch zawodników, tak jak to było dotychczas, będzie miało prawo wystąpić w jednym czasie na boisku w spotkaniu ligowym.**

Jak podał w mijającym tygodniu Polski Związek Piłki Nożnej, Komisja ds. Nagłych PZPN przyjęła zmiany w uchwałach Zarządu PZPN, mające na celu zniesienie ograniczeń w zakresie uczestnictwa zawodników posiadających obywatelstwo ukraińskie w rozgrywkach piłki nożnej na terenie Polski.

Zgodnie z przyjętymi zasadami, niezależnie od klasy rozgrywkowej, obywatele Ukrainy mogą być rejestrowani w klubach jako zawodnicy o statusie amatora. Dodatkowo, nie będą uwzględniani w limicie zawodników spoza obszaru UE, mogących występować równocześnie na boisku w trakcie poszczególnych meczów.

Ma to oczywiście znaczenie w kontekście większego napływu obywateli Ukrainy, dotychczas zamieszkujących na terenie objętego wojną kraju. Oznacza to, że w przypadku występującego w klasie okręgowej Pomorzanina Nowogard możliwy będzie udział więcej niż, jak to było dotychczas, dwóch zawodników spoza UE, którzy mogli występować na boisku w meczu ligowym. W obecnych warunkach, wraz z rozpoczynającymi się rozgrywkami ligowymi już 5 marca, w meczu wystąpić może równocześnie większa liczba zawodników.

*psa*

*Vitalii Smolnikov, obywatel Ukrainy jest kolejnym wzmocnieniem Pomorzanina. Najczęściej występuje na boku obrony..jpg*

## III Wojewódzki Turniej Kwalifikacyjny Kadetów

# Konrad Pyra z awansem na GPP Kadetów

26 lutego 2022 r., odbył się III Wojewódzki Turniej Kwalifikacyjny Kadetów. Tym razem zawody zostały rozegrane w Świdwinie. Jak podają przedstawiciele klubu Visonec LUKS Top Wierzbięcin, zwycięzcą został Konrad Pyra. Tym samym Konrad wywalczył awans do III GPP Kadetów.

Gratulacje!

*Red*

*Konrad Pyra wygrał całe zawody i dzięki temu awansował na GPP*

REKLAMA

OKNO
FABRYKA OKIEN i DRZWI PCV i ALU
Nowogard ul. 3 Maja 31
HIT CENOWY
GEALAN 9000 / 83 mm - trzy uszczelki
tel./fax 91 392 56 39 tel. 91 392 12 77

REKLAMA

SKUP AUT GOTÓWKA OD RĘKI
• stan bez znaczenia • umowa sprzedaży •
DYSPONUJEMY WŁASNYM TRANSPORTEM
tel. 505 771 769

Ogłoszenia w gazecie
karolinasb@djmedia.pl
Tel. 506 638 789

TLUMACZ PRZYSIĘGŁY
języka angielskiego
AGATA SŁOMSKA
tel. 500 434 522 aga_0110@wp.eu

TERMINEX
Nowogard ul. 15-Lutego 9B
91 39 20 882
MEBLE DOSTĘPNE OD RĘKI
Z DOSTAWĄ DO DOMU
Terminex Meble www.terminex-meble.pl

BIURO RACHUNKOWE
mgr inż. Jerzy Banuch
mgr Hanna Banuch
Nowogard
ul. Mikołaja Reja 9
Zapraszamy Codziennie
tel. 91 39 22 308
kom. 606 891 449
Usługi:
- książka przychodów i rozchodów
- księgi handlowe, ZUS
- inne usługi księgowe
Posiadamy Licencję Ministerstwa Finansów

POMOC DROGOWA
Andrzej Słomski
Tel. 665 770 442

sia
Poszukujemy Technika Mechanika
do pracy w sia Abrasives w Goleniowie.
Masz kompetencje i chcesz się dalej rozwijać?
Zadzwoń lub wyślij CV
607 900 633/HR.SIA@sia-abrasives.com
Mamy dla Ciebie ciekawą ofertę.
Dołącz do naszego zespołu!
BOSCH



eprasa.pl 8427b3bb1f