ISSN 2658-2686
Numer w sprzedaży
Do 30.10.2025

DZIENNIK GOLENIOWSKI

POLSKI WYDAWCA
Goleniów • Maszewo • Stepnica • Przybiernów

Nr 43 (298) *Cena 5,00 zł (w tym 5% VAT)* 24 października 2025 r. Nakład 3000 / ISSN 2658-2686

Pomorze Zachodnie

Ekspresowo z południa na północ

Budowa S3 zakończona

Święto jeźdźców i myśliwych

Hubertus w Żółwiej Błoci

Bon ciepłowniczy

Zmiany ruchu na Wszystkich Świętych i dodatkowy autobus

Sygnały od Czytelników

Kara po latach - odpowiedź KAS

Gmina PRZYBIERNÓW

Modernizacja remizy

Gmina MASZEWO

Oszczędzą wodę

Śmiertelny wypadek na starej S3

Nowi strażacy

Gmina STEPNICA

Sportowe sukcesy uczniów

REKLAMA

Sprzedam działki
w Żdżarach
z warunkami zabudowy.
Tel. 888 540 914

REKLAMA

Budujemy domy
wraz z materiałami
(oraz wykończeniem wnętrz).
Tel. 668 443 352

REKLAMA

mgr matematyki
KOREPETYCJE
szkoła średnia, wyższa, matura
tel. 501 261 275
www.matematykagoleniów.pl

REKLAMA

Kupię działkę w Goleniowie
ok. 500 m²
pod zabudowę mieszkaniową,
Tel: 600 030 869

REKLAMA

Planujesz ocieplenie domu?
Wymianę pieca?
A może okien i drzwi na nowe?
Zamów audyt energetyczny i złóż wniosek o dofinansowanie w Programie Czyste Powietrze.
tel: +48 576 291 175

Sprzedam działki
pod zabudowę
mieszkaniową w Goleniowie
Tel. 733 593 591

TŁUMACZ PRZYSIĘGŁY
języka angielskiego
AGATA SŁOMSKA
tel. 500 434 522 aga_0110@wp.eu

Kupię za GOTÓWKĘ
mieszkanie/dom
/pół bliźniaka
Może być do remontu, zadłużone
Okolice Goleniów - Szczecin
Proszę o konkretne oferty
tel. 883 983 345

SKUP AUT
- stan bez znaczenia
- całe, rozbite, bez opłat
- umowa gotówka od ręki
Tel. 505 771 769

SZOZ Praxis zatrudni od zaraz
pielęgniarkę środowiskowo-rodzinną
z kursem szczepień w wymiarze 40 godzin tygodniowo
wynagrodzenie brutto od 13 500 pln.
Tel: 604 422 221

REKLAMA
reklama@dgoleniowski.pl

eprasa.pl 85437a74c0

Sygnały od Czytelników

Kara po latach – odpowiedź KAS

Nie tak dawno temu pisaliśmy o sytuacji jednego z naszych Czytelników. Została mu naliczona „opłata dodatkowa" za przejazd płatną autostradą po kilku latach od tego zdarzenia. Oto co odpowiedziała instytucja odpowiedzialna za naliczenie tej opłaty.

Przed dwoma tygodniami przybliżyliśmy Państwu sytuację, która zdarzyła się panu Ryszardowi z Goleniowa. Dla przypomnienia:

4 stycznia roku 2022, godzina 9:38, Węzeł Bielany Wrocławskie na trasie A4. Pan Ryszard jechał do sanatorium położonego w Ustroniu w powiecie cieszyńskim w województwie śląskim. Zatrzymał się na znajdującej się tam bramce opłat za autostradę A4. Opłatę uiścił za pomocą aplikacji, bramka otworzyła się, a pan Ryszard ruszył w dalszą drogę. W sanatorium spędził trzy tygodnie, wypoczął i zadowolony wrócił tą samą trasą do Goleniowa.

Minęło ponad trzy lata. Jest rok 2025. Do skrzynki pocztowej pana Ryszarda trafiło pismo z Urzędu Skarbowego w Łodzi. Było to wezwanie do uiszczenia „opłaty dodatkowej" za naruszenie obowiązku opłaty za przejazd autostradą. Opłata ta została ustalona na kwotę 500 złotych, co stanowi ćwiartkę emerytury pana Ryszarda. Urząd Skarbowy, w swej łaskawości, dał szansę na zmniejszenie tej opłaty o 100 złotych, jeśli byłaby dokonana w ciągu 7 dni. Pan Ryszard niestety nie mógł tego dokonać. Tak się bowiem złożyło, że ponownie był w sanatorium. Zapłacił więc pełną kwotę.

W związku z tym zgłosił się on do naszej redakcji z prośbą zadania kilku pytań instytucji odpowiedzialnej za pobieranie opłat, czyli Krajowej Administracji Skarbowej. Odpowiedzi otrzymaliśmy, więc oto one.

- Przez cały okres obowiązywania systemu e-TOLL dla pojazdów o dopuszczalnej masie całkowitej (DMC) poniżej 3,5 tony, tj. od 1 grudnia 2021 r. do 30 czerwca 2023 r. szlabany były podniesione, a pobór opłaty odbywał się wyłącznie w trybie elektronicznym (tzw. tryb „free flow"), bez zatrzymywania się pojazdu przed bramkami. Oznacza to, że szlabany nie działały jako kontrola wniesienia opłaty. Nieopłacony przejazd nie był więc w żaden sposób fizycznie blokowany, a odpowiedzialność za poprawność rozliczenia przejazdu spoczywała na właścicielu/posiadaczu/użytkowniku pojazdu – przekazał na Wydział Prasowy. Następnie czytamy.

- Zgodnie z art. 37ge ust. 1 ustawy z dnia 27 października 1994 r. o autostradach płatnych oraz o Krajowym Funduszu Drogowym (Dz. U. z 2024 r., poz. 1129, z późń. zm.), brak opłaty za przejazd płatnymi odcinkami autostrad A2 Konin-Stryków i A4 Bielany Wrocławskie-Gliwice Sośnica skutkował nałożeniem na właściciela, posiadacza, użytkownika pojazdu opłaty dodatkowej w wysokości 500 zł.

Węzeł Bielany Wrocławskie

Skąd więc nałożenie opłaty dodatkowej, pomimo iż pan Ryszard opłacił przejazd? Odpowiedzi na to pytanie już nam nie udzielono. Dowiedzieliśmy się natomiast dlaczego wezwanie do zapłaty zostało wysłane po latach.

- Podstawą prawną do dochodzenia opłaty dodatkowej jest art. 37ge ust. 13 wspomnianej ustawy. Stanowi on, że obowiązek wniesienia opłaty dodatkowej za przejazd przedawnia się z upływem 5 lat, licząc od ostatniego dnia roku kalendarzowego, w którym opłata dodatkowa powinna zostać wniesiona. W tym okresie może więc zostać nałożona opłata dodatkowa. - W skrócie – sprawa nie była jeszcze przedawniona. A dlaczego w ogóle została naliczona? Czyżby błąd aplikacji, całego systemu? Biorąc pod uwagę przerzucanie odpowiedzialności za prawidłowość opłat na kierowców sugerujemy sprawdzanie kilka razy czy „opłata przeszła".

DD

Gmina PRZYBIERNÓW

Śmiertelny wypadek na starej S3

W poniedziałek doszło do tragicznego w skutkach wypadku w okolicach Babigoszczy. Samochód ciężarowy zderzył się z osobówką. Śmierć poniósł kierowca samochodu osobowego – instruktor nauki jazdy.

Do tragicznego w skutkach zdarzenia doszło w poniedziałkowy poranek, 20 października. Na drodze powiatowej nr 4125Z, czyli na „starej S3", doszło do zderzenia samochodu ciężarowego z osobówką nauki jazdy. Ciężarówka zmiażdżyła samochód osobowy. Według nieoficjalnych doniesień samochód ciężarowy wymusił pierwszeństwo. Następnie uderzył w samochód osobowy, który dachował. Samochód ciężarowy wpadł dalej na auto osobowe, które było już w rowie.

Do zdarzenia doszło między Przybiernowem a Babigoszczą (fot. asp. Dariusz Schacht)

W wyniku tego zdarzenia śmierć poniósł kierowca osobówki. Był nim znany i lubiany instruktor nauki jazdy. Wbrew pierwszym doniesieniom samochodem podróżował sam. 68-letni kierowca ciężarówki trafił do szpitala. Akcja Straży Pożarnej trwała kilka godzin – strażacy musieli dostać się do zmiażdżonego samochodu osobowego celem sprawdzenia, czy nie ma w nim innych osób. Konieczne było sprowadzenie do tego specjalistycznego sprzętu.

W działaniach ratowniczych udział brało dwanaście pojazdów Straży Pożarnej, w tym specjalistyczna grupa ratownictwa technicznego z JRG w Stargardzie oraz grupa operacyjna Zachodniopomorskiego Komendanta Wojewódzkiego PSP - ponad dwudziestu strażaków. Na miejscu zdarzenia obecny był st. bryg. Krzysztof Makowski – Zastępca Zachodniopomorskiego Komendanta Wojewódzkiego PSP. Przyczynę wypadku wyjaśniać będą biegli.

DD

Konieczne było użycie specjalistycznego dźwigu (fot. asp. Dariusz Schacht)

eprasa.pl 85437a74c0

Gmina Goleniów

Bon ciepłowniczy

Ważna informacja dotycząca bonu ciepłowniczego.

W odpowiedzi na liczne zapytania informujemy, że żaden z mieszkańców Gminy Goleniów nie kwalifikuje się do otrzymania bonu ciepłowniczego.

Kluczowym warunkiem przyznania tego świadczenia, zgodnie z ustawą, jest cena za ciepło sieciowe przekraczająca próg 170 zł netto za 1 gigadżul (GJ).

CenywPrzedsiębiorstwieEnergetyki Cieplnej w Goleniowie są znacznie niższe i wynoszą:
Grupa taryfowa A1: 134,26 zł/GJ
Grupa taryfowa A2: 133,49 zł/GJ
Grupa taryfowa A3: 118,74 zł/GJ
Grupa taryfowa A4: 130,97 zł/GJ

Oznacza to, że taryfy za ciepło w naszej gminie są na tyle korzystne, że mieszkańcy nie spełniają podstawowego kryterium ustawowego do ubiegania się o bon, niezależnie od dochodów.

W związku z powyższym Centrum Usług Społecznych w Goleniowie apeluje o nieskładanie wniosków, które nie będą mogły zostać pozytywnie rozpatrzone.

Goleniowski biuletyn?

Gminne plany prasowe

W ostatnim czasie w goleniowskiej przestrzeni publicznej pojawiły się pogłoski o gminnych planach wydawania biuletynu informacyjnego. Jak się okazuje nie są to tylko pogłoski, takie plany istnieją.

Według uzyskanych przez nas informacji celem wydawania tego bezpłatnego biuletyny jest dotarcie do mieszkańców Gminy, którzy są, jak to określa magistrat „wykluczeni cyfrowo". Czyli do osób nie posiadających dostępu do Internetu, a więc i mediów zamieszczających tam informacje. W biuletynie mają być zamieszczane informacje na temat inwestycji, związane z bezpieczeństwem, wykazem usług CAL, informacjami na temat pracy Biblioteki, Goleniowskiego Domu Kultury, Centrum Animacji Młodzieży, spółek Gminnych itp.

Plany co do samej formy biuletynu są na razie niesprecyzowane. Ilość stron zależna będzie od uzyskanych informacji. Próby wydawania biuletynu w przeszłości pokazywały, że może być ich około szesnaście. Biuletyn nie będzie też wydawany zbyt często. Gmina chciałaby aby ukazywał się od dwóch do czterech razy na rok. Warunkiem jest jednak jego dobrze przyjęcie przez mieszkańców oaz jednostki gminne. Nie jest znany również dokładny koszt wydawania biuletynu. Będzie on zależy od ilości stron oraz nakładu. Według wstępnych wycen może on wynieść pomiędzy 4 000 złotych a 7 000 złotych.

Zadaliśmy również oczywiście pytanie dotyczące potencjalnej konkurencyjności takiej formy przekazywania informacji dla lokalnych mediów. Jak nam odpowiedziano - *Władze Gminy szanują różnorodność lokalnych mediów i żaden sposób nie chcą stanowić dla nich jakiejkolwiek konkurencji.*

Czy z planów wydawania biuletynu wyjdzie coś realne pokaże czas. Biorąc jednak pod uwagę odbiór informacji o tych planach z którymi przyszło nam się zetknąć, jego sukces może okazać się dyskusyjny.

DD

Informacja dla kierowców

Zmiany w organizacji ruchu na Wszystkich Świętych

Dzień Wszystkich Świętych już w przyszłym tygodniu. W związku z tym przy cmentarzu obowiązywać będzie zmiana w organizacja ruchu drogowego.

Jak co roku w Dniu Wszystkich Świętych nastąpi zmiana w organizacja ruchu drogowego w okolicach cmentarza. Zmiany te mają na celu usprawnienie ruchu oraz zwiększenie bezpieczeństwa.

Tymczasowa organizacja ruchu przewiduje wprowadzenie zakazu zatrzymywania się (znak B-36) po lewej stronie ul. Szczecińskiej, na odcinku od ul. Norwida do skrzyżowania z drogą wewnętrzną prowadzącą do Szkoły Podstawowej nr 4. ***DD***

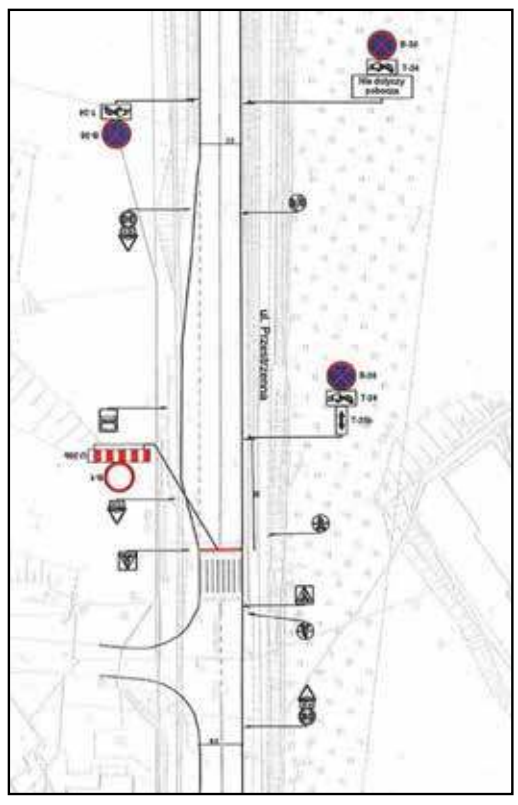

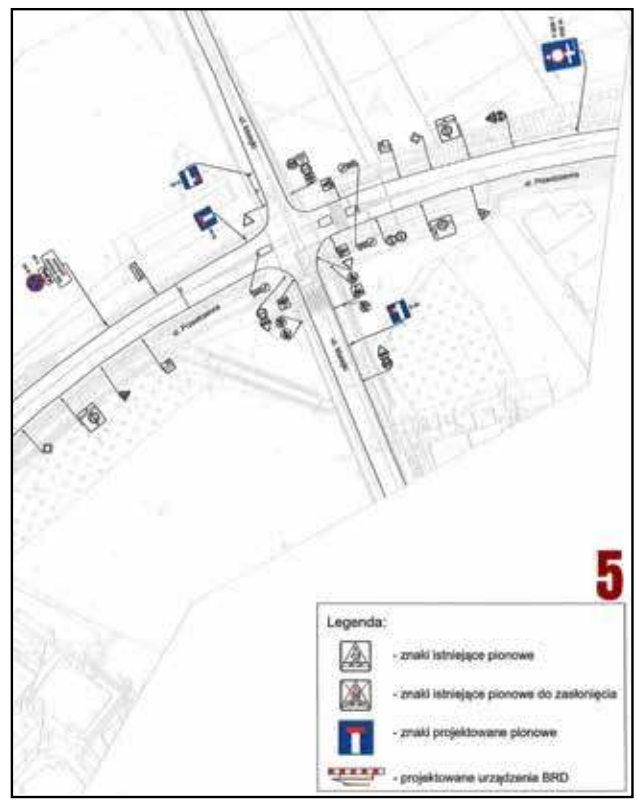

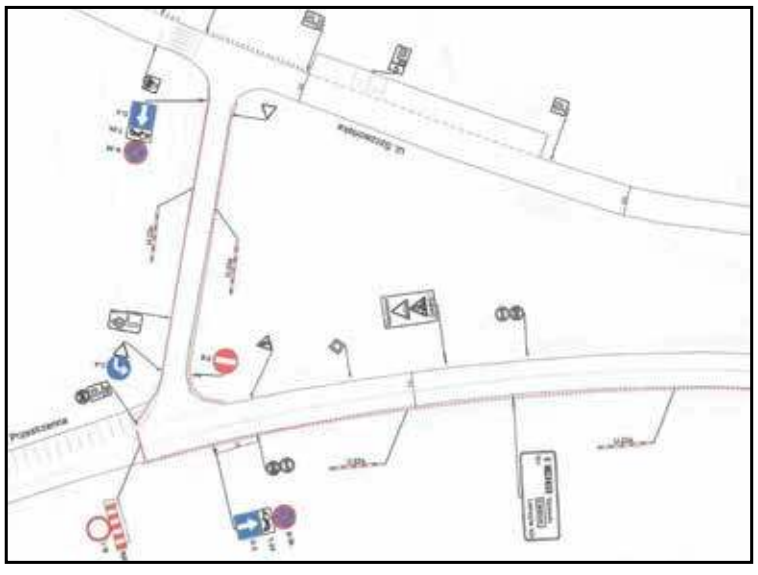

REKLAMA

JF. FURMAŃCZYK
KOMPLEKSOWE USŁUGI POGRZEBOWE
www.furmanczyk.com.pl; asfurmanczyk@poczta.onet.pl; jfnowogard@poczta.onet.pl

TRUMNY • URNY • PRZEWOZY
NAGROBKI • GROBOWCE
KWIATY • WIEŃCE • WIĄZANKI

GOLENIÓW ul. Nowogardzka 3 tel. 91 418 54 48
NOWOGARD ul. Cmentarna 1a, tel. 913 921 466
ul. Nadtorowa 3a, tel. 913 920 577

eprasa.pl 85437a74c0

Ekspresowo z południa na północ

Budowa S3 zakończona

Otworzony został ostatni odcinek budowanej drogi ekspresowej S3. Położony jest on między Świnoujściem a Troszynem. Teraz już można bez przeszkód przejechać z południa Polki aż nad morze, w międzyczasie mijając Goleniów.

Odcinek drogi S3, od węzła Świnoujście Łunowo do węzła Międzyzdroje, jest już w pełnym przekroju dwujezdniowa drogą ekspresową. Był to ostatni, brakujący fragment S3 Świnoujście - Troszyn, jak i całej drogi ekspresowej S3 w Polsce. Od teraz kierowcy mogą już przejechać tą trasą od wybrzeża Bałtyku w Świnoujściu, aż pod granicę z Czechami w Lubawce.

Północny odcinek S3 przejezdny

Droga ekspresowa S3 Świnoujście - Troszyn o długości 33 kilometrów została podzielona na dwa odcinki realizacyjne: Świnoujście - Dargobądz i Dargobadz - Troszyn. Umowy na zaprojektowanie i budowę zostały podpisane w 2020 roku, a roboty budowlane ruszyły na początku 2022 roku. Wartość umowy na prace budowlane dla pierwszego odcinka to 688,8 mln zł, a dla drugiego to 679,3 mln zł. Oba odcinki, w ramach jednego projektu o łącznej wartości 1,76 mld zł (uwzględniając prace przygotowawcze, odszkodowania za nieruchomości, archeologię i nadzór nad inwestycją), otrzymały 757,4 mln zł dofinansowania ze środków UE w ramach Programu Fundusze Europejskie na Infrastrukturę, Klimat, Środowisko (FEnIKS).

S3 na tych odcinkach przebiega w większości w śladzie drogi krajowej nr 3. Wymagało to wielu zmian w organizacji ruchu podczas budowy drogi, jak i również na etapie jej końcowego udostępniania. W tym roku rozpoczął się proces stopniowego udrażniania trasy. W maju na pierwszym odcinku o długości 4,5 km, od węzła Świnoujście (połączenie z tunelem pod Świną) do węzła Świnoujście Łunowo, wprowadziliśmy ruch dwiema jezdniami. W połowie czerwca przekierowaliśmy ruch z dotychczasowej DK3 na jedną jezdnię nowej S3 na odcinku od węzła Świnoujście Łunowo do węzła Międzyzdroje. Umożliwiło to likwidację tymczasowego ronda w rejonie Międzyzdrojów, co znacząco poprawiło płynność ruchu.

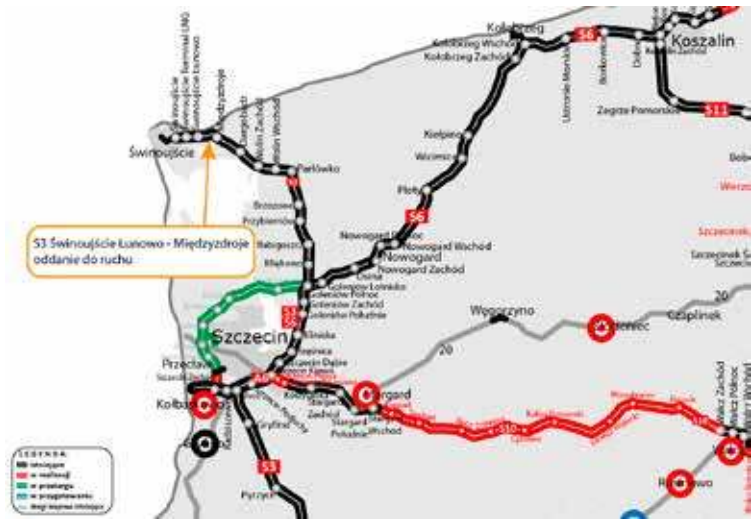

Na koniec czerwca w pełni został uruchomiony odcinek od Międzyzdrojów (wjazd na obszar Wolińskiego Parku Narodowego) do węzła Wolin Zachód, a 7 października ruch dwiema jezdniami po dwa pasy ruchu w każdą stronę został wprowadzony na odcinku Wolin - Troszyn.

Dalsze prace poza jezdniami głównymi

Oddanie do ruchu jezdni głównych nie oznacza jeszcze całkowitego zakończenia prac związanych z inwestycją. Kontynuowane będą prace przy jezdniach dodatkowych, roboty porządkowe, nasadzenia zieleni oraz prace wykończeniowe. Do zakończenia na odcinku Dargobądz - Troszyn pozostaje jeszcze para Miejsc Obsługi Podróżnych Dargobądz oraz Obwód Utrzymania Drogi przy węźle Wolin Wschód. Wykonawca musi również dokończyć prace przy przebudowie ul. Mickiewicza w Wolinie. Na odcinku Świnoujście - Dargobądz przez najbliższe tygodnie będzie jeszcze zamknięty węzeł Świnoujście Terminal LNG. Wykonawca ma do końca roku zdemontować znajdującą się przy węźle wytwórnię mas bitumicznych i zakończyć tu pozostałe prace.

S3 - korytZarz transportowy północ-południe

Droga ekspresowa S3 to element Transeuropejskiego Korytarza Transportowego Bałtyk - Adriatyk oraz fragment europejskiej trasy E65 łączącej szwedzkie Malmö z greckim miastem Chania na Krecie, której łączna długości wynosi ok. 3950 km. S3 ma kluczowe znaczenia dla rozwoju zespołu portów morskich Szczecin-Świnoujście, zarówno w kontekście przyszłych inwestycji, takich jak planowany terminal kontenerowy, ale również funkcjonowania obecnej infrastruktury. Chodzi tu m.in. o terminal promów morskich łączący Polskę ze Skandynawią. Jest to również kluczowa trasa dla rozwoju turystyki, ważnej gałęzi gospodarki wybrzeża bałtyckiego. Warto wspomnieć również, że strona czeska prowadzi już budowę odcinka 21-kilometrowego odcinka autostrady D11 do Trutnova. W przyszłym roku będzie można już w pełni skorzystać z ostatniego polskiego fragmentu S3, od Lubawki do granicy, który zyska połączenie z początkowym, 3,5-kilometrowym, odcinkiem czeskiej D11. W ciągu kilku najbliższych lat, po wydłużeniu D11 do Jaroměřa, S3 zyska bezpośrednie połączenie z siecią dróg szybkiego ruchu na południu Europy.

Finał wielu lat realizacji

Proces budowy drogi ekspresowej S3 ruszył w 2007 roku wraz z pierwszymi pracami na odcinku Szczecin - Gorzów Wielkopolski. W 2010 roku ten fragment o długości 81 km zostało oddany do ruchu. Dawna DK3, która poza nielicznymi obwodnicami i fragmentami dwujezdniowymi była zwykłą jednojezdniową drogą krajową przebiegającą przez dziesiątki miejscowości, zaczęła przeistaczać się w nowoczesną, dwujezdniową drogę ekspresową.

Następnie ruszała budowa odcinków w województwie lubuskim. W latach 2013-2014 kierowcy pojechali odcinkami od Gorzowa Wielkopolskiego do Sulechowa (łącznie 80 km trasy). Dobudowane zostały również drugie jezdnie na obwodnicach Gorzowa Wielkopolskiego i Międzyrzecza. W roku 2018 zostały oddane do ruchu odcinki na południe od Zielonej Góry w kierunku Dolnego Śląska. Równolegle trwała budowa dolnośląskich odcinków S3, większość z nich oddano do ruchu również w 2018 roku. W roku 2021, wraz z zakończeniem odcinka w rejonie Polkowic, S3 spięła ze sobą autostrady A6, A2 i A4. W ubiegłym roku nastąpiła finalizacja budowy południowego odcinka S3, przechodzącego przez obszary górskie do granicy z Czechami. Ukształtowanie terenu spowodowało konieczność budowy dwóch tuneli drogowych, w tym jednego o długości 2,3 km - najdłuższego, pozamiejskiego tunelu w Polsce.

Na terenie województwa zachodniopomorskiego budowa S3 była również prowadzona na odcinkach na północ od Szczecina. W roku 2011 zostały oddane obwodnice Miękowa i Parłówka, natomiast w latach 2017-2021 były realizowane odcinki Miękowo - Rzęśnica i Brzozowo - Miękowo. Budowa na odcinku Świnoujście - Troszyn ruszyła w 2022 roku.

Łącznie cała droga ekspresowa S3 liczy 471 km (w tym 17 km wspólnego przebiegu z autostradą A6). Koszt realizacji S3 od Świnoujścia do Lubawki w latach 2007-2025 wyniósł ponad 15 mld zł, a dofinansowanie ze środków UE w ramach różnych programów wyniosło ok. 7,7 mld zł.

Red.

Przebudowa drogi powiatowej

Trwa obecnie przebudowa drogi powiatowej o numerze 4121Z prowadzącej z Krępska przez Gniazdowo do Miękowa. Prace prowadzone są na odcinku 576 metrów. Jezdnia zostanie wykonana z płyt wielootworowych typu JOMB o szerokości 4 metrów. Dodatkowo będą zjazdy z kruszyw kamiennych oraz pobocza gruntowe. Zadanie zostanie zrealizowane do końca października. Wykonawcą jest firma BUD-MAX z Koczały, wartość inwestycji wynosi 482 335,98 złotych.

eprasa.pl 85437a74c0

Czujki dymu i nie tylko

Goleniowski Festyn Bezpieczeństwa

Na goleniowskich Plantach odbył się Festyn Bezpieczeństwa zorganizowany w ramach programu „Czujne Zachodniopomorskie". Jego celem było poszerzenie świadomości przeciwpożarowej, ale i nie tylko. Jego uczestnicy mieli okazję zapisać się na bezpłatny montaż czujki tlenku węgla.

Na goleniowskich Plantach w czwartek, 16 października, odbył się Festyn Bezpieczeństwa. Został on zorganizowany w ramach programu „Czujne Zachodniopomorskie". Jego celem było uświadomienie mieszkańcom, jak wielkim zagrożeniem jest tlenek węgla. Został on otwarty przez Komendanta Powiatowego Państwowa Straży Pożarnej w Goleniowie bryg. Piotra Tuzimka.

W trakcie tego wydarzenia strażacki zespół prewencji społecznej zaprezentował symulator pożaru w budynku mieszkalnym. Wyjaśnił również zasadę działania czujek dymu oraz co powinniśmy robić po usłyszeniu ich alarmu. Nie mogło oczywiście zabraknąć lekcji udzielania pierwszej pomocy, w szczególności dla osób podtrutych tlenkiem węgla. Swoje stoiska informacyjne przygotowały także Policja, Straż Miejska, Państwowa Inspekcja Sanitarna oraz Gminny Zespół Zarządzania Kryzysowego.

Bardzo ważną częścią tego festynu była jednak możliwość zapisania się na bezpłatny montaż czujki tlenku węgla. Instalacją tą już zajmują się strażacy z lokalnych jednostek Ochotniczej Straży Pożarnej.

Posiadanie takiej czujki w domu jest niezwykle ważne. Tlenek węgla, czyli czad, to bezbarwny i bezwonny gaz, który może być śmiertelnie niebezpieczny. Nie da się go zobaczyć ani wyczuć. Powstaje m.in. przy spalaniu w piecach, kominkach

czy podgrzewaczach wody. Wystarczy niewielkie stężenie, by doprowadzić do zatrucia. Czujka w porę wykryje zagrożenie i zaalarmuje domowników - może uratować życie!

Pamiętaj: Zainstaluj czujkę w pomieszczeniu, gdzie znajduje się urządzenie grzewcze. Regularnie sprawdzaj jej działanie. Nie zasłaniaj i nie odłączaj urządzenia. Dbaj o siebie i swoich bliskich. Bezpieczeństwo zaczyna się od czujności!

DD

Nowi strażacy

Uroczysta zbiórka i ślubowanie

W Komendzie Powiatowej Państwowej Straży Pożarnej w Goleniowie odbyła się uroczysta zbiórka z okazji ślubowania nowo przyjętych strażaków. W szeregi goleniowskiej Straży Pożarnej wstąpiły dwie osoby.

W poniedziałek, 20 października, w świetlicy Komendy Powiatowej Państwowej Straży Pożarnej w Goleniowie odbyła się uroczysta zbiórka. Okazją do jej przeprowadzenia było ślubowanie dwóch nowych strażaków, którzy rozpoczęli swoją służbę w goleniowskiej Straży Pożarnej.

Uroczystość rozpoczęła się od złożenia meldunku Komendantowi Powiatowemu Państwowej

Dwaj nowi strażacy rozpoczęli służbę (fot. sekc. Katarzyna Żebiełowicz)

W świetlicy KP PSP odbyła się uroczysta zbiórka (fot. sekc. Katarzyna Żebiełowicz)

Straży Pożarnej w Goleniowie bryg. Piotrowi Tuzimkowi.

Później nowo przyjęci funkcjonariusze złożyli ślubowania na sztandar Komendy Powiatowej Państwowej Straży Pożarnej w Goleniowie. Wypowiedzieli słowa roty:

- Ja, obywatel Rzeczypospolitej Polskiej, świadom podejmowanych obowiązków strażaka, uroczyście ślubuję być ofiarnym i mężnym w ratowaniu zagrożonego życia ludzkiego i wszelkiego mienia – nawet z narażeniem życia. Wykonując powierzone mi zadania, ślubuję przestrzegać prawa, dyscypliny służbowej oraz wykonywać polecenia przełożonych. Ślubuję strzec tajemnic związanych ze służbą, a także honoru, godności i dobrego imienia służby oraz przestrzegać zasad etyki zawodowej. - Następnie złożyli swoje podpisy pod aktem ślubowania.

Nowi strażacy to str. Krzysztof Gąsior oraz str. Krzysztof Ulchurski.

Życzymy im sukcesów oraz niegasnącej pasji do pomocy ludziom w potrzebie! Oraz jak najbardziej gasnących pożarów.

DD

Goleniowska farmaceutka w plebiscycie

Trwa obecnie kolejna edycja ogólnokrajowego plebiscytu Hipokrates. Jedna z jego kategorii pozwala na wybranie Farmaceuty/Technika Farmaceutycznego Roku. Wśród kandydatów z województwa zachodniopomorskiego jest farmaceutka z Goleniowa – Karolina Zambrzycka. Pani Karolina mieszka w Goleniowie od pięciu lat i jest kierownikiem DOZ Apteki „Przy Fontannie". Jest również członkiem Rady Izby Aptekarskiej w Szczecinie. Głos swój można na nią oddać na stronie internetowej www.gk24.pl do czego zachęcamy.

eprasa.pl 85437a74c0

Co tam w Bibliotece

Biblioteczny Hogwart, wernisaż i tropienie zdrowia

Sporo się działo w ostatnich dniach w Miejskiej i Powiatowej Bibliotece Publicznej w Goleniowie. Najmłodsi fani Harrego Pottera mieli okazję do wizyty w bibliotecznym Hogwarcie. Na nieco starszych zaś czeka wernisaż i spotkanie autorskie.

Bądź Eko

Przez tydzień, począwszy od 10 października trwała akcja „Bądź podwójnie eko z Nadleśnictwem i Biblioteką", przygotowana wspólnie z Nadleśnictwem Goleniów. W tym czasie odwiedzający przynosili przeczytane książki i wymieniali je na sadzonki świerku. Akcja spotkała się z życzliwym odbiorem - uczestnicy z zaangażowaniem włączyli się w tę nietypową wymianę. Wszystkie sadzonki znalazły swoich właścicieli, a wydarzenie pokazało, że czytelnicy potrafią połączyć książki z troską o przyrodę.

Magdalena Kordel

15 października odbyło się spotkanie z Magdaleną Kordel, autorką, której książki od lat mają wierne grono czytelników. Wydarzenie zostało przygotowane w ramach Dyskusyjnego Klubu Książki i zgromadziło miłośników literatury. Podczas rozmowy z bibliotekarką Nikolą, pisarka opowiadała o swoich pierwszych krokach w pisaniu, inspiracjach i codziennych sytuacjach, które często stają się początkiem nowych historii. Publiczność z zainteresowaniem słuchała anegdot, a rozmowa przebiegała w miłej atmosferze. Na zakończenie można było kupić książki, zdobyć autograf i zamienić kilka słów z autorką. Kto jeszcze nie zna twórczości Magdaleny Kordel, może znaleźć jej powieści na półkach biblioteki. Spotkanie dofinansowano ze środków Instytutu Książki w ramach dotacji Ministerstwa Kultury i Dziedzictwa Narodowego.

Okna Wyobraźni

16 października odbył się wernisaż wystawy „Okna wyobraźni", przygotowanej przez podopiecznych Środowiskowego Domu Samopomocy w Goleniowie. Zaprezentowano wiele prac wykonanych w różnorodnych technikach - od obrazów i figurek po kompozycje stworzone z materiałów naturalnych i recyklingowych. Goście z zainteresowaniem podziwiali barwne i oryginalne dzieła, które zachwycały pomysłowością oraz starannością wykonania. Prace można było zarezerwować i kupić, a ich odbiór nastąpi po zakończeniu wystawy. Osoby, które chciałyby jeszcze nabyć wybrane dzieła, mogą skontaktować się z pracownikami ŚDS. Dochód ze sprzedaży zostanie przeznaczony na pomoc dla Damianka Kowalskiego. Wystawa „Okna wyobraźni" udowodniła, że uczestnicy potrafią wyczarować prawdziwe cuda - pełne koloru, pomysłowości i serca włożonego w każdy szczegół.

Noc w bibliotece

W nocy z 17 na 18 października odbyła się „Nocka w bibliotece z Harrym Potterem", która przeniosła dzieci w świat czarodziejów i magicznych przygód. Uczestnicy brali udział w grach, zabawach i quizach inspirowanych książkami J.K. Rowling, a cała przestrzeń biblioteki zmieniła się w pełne tajemnic miejsce rodem z Hogwartu. Gośćmi specjalnymi były sowy, które pojawiły się dzięki współpracy z Sowim Światem i Folwarkiem Paprotno. Dzieci mogły zobaczyć je z bliska i poznać wiele ciekawostek o tych ptakach. Wieczór zakończył się wspólnym oglądaniem filmu o przygodach Harry'ego Pottera, przekąskami i nocowaniem między regałami pełnymi książek. Jak zawsze, chętnych do udziału w nocowaniu nie brakowało - lista uczestników zapełniła się błyskawicznie.

Wernisaż

24 października o godz. 17.00 odbędzie się wernisaż malarstwa Izabeli Wolskiej z muzycznym setem Tomasza Grotkowskiego. To spotkanie połączy obrazy i muzykę, tworząc przyjemną przestrzeń do obcowania ze sztuką i spędzenia czasu w miłej atmosferze. Wystawę będzie można oglądać do 31 października. Wernisaż jest kolejną odsłoną projektu ArtyStyki, promującego artystów i ich twórczość.

Tropicielka Zdrowia

29 października o godz. 17:00 odbędzie się spotkanie z Anną Jakubczak pod tytułem „Z wiatrem czy pod wiatr? O sztuce ruszania naprzód", organizowane przez bibliotekę oraz Tropicielkę Zdrowia. Podczas spotkania Anna Jakubczak opowie o odwadze, zmianie i odnajdywaniu własnego kursu w życiu. Podzieli się doświadczeniem, jak mimo przeciwności łapać wiatr w żagle i z energią ruszać naprzód. Wstęp wolny.

Krzysztof Piersa

13 listopada o godz. 17.00 odbędzie się spotkanie z Krzysztofem Piersą - pisarzem, publicystą i terapeutą, autorem książek, które łączą historię, przygodę i codzienne życie. Autor opowie o swoich najnowszych powieściach: „Riese. Tajemnica Gór Sowich" oraz „Gustloff. Tajemnica Bursztynowej Komnaty" - sensacyjnych historiach, w których przeszłość miesza się z tajemnicami Dolnego Śląska i zagadkami z czasów II wojny światowej. Krzysztof Piersa znany jest także z książek „Komputerowy ćpun" i „Złota rybka w szambie. Jak pokonać uzależnienie od smartfona i Internetu". Podczas spotkania będzie można porozmawiać z autorem, zadać pytania i zdobyć autograf. Wstęp wolny, liczba miejsc ograniczona. To spotkanie dla wszystkich, którzy lubią dobre książki i historie pełne tajemnic.

Taniec w kręgu

W listopadzie ruszają zajęcia tańca w kręgu, prowadzone przez arteterapeutkę Iwonę Miazgę. Spotkania będą odbywać się w każdą środę o godz. 17.00. Taniec w kręgu to wspólne poruszanie się w rytm muzyki z różnych stron świata - od melodii bałkańskich po słowiańskie i celtyckie. Kroki są proste i spokojne, dlatego może dołączyć każda kobieta, niezależnie od wieku czy doświadczenia. Zajęcia potrwają do wiosny, a ich zwieńczeniem będzie wspólny taniec na Plantach 29 kwietnia w Międzynarodowy Dzień Tańca. Zapisy rozpoczną się 28 października w Wypożyczalni dla dorosłych lub pod numerem telefonu 91 418 22 60 wew. 20. Udział jest bezpłatny, liczba miejsc ograniczona.

Uwaga!

27 października (poniedziałek) biblioteka oraz jej filie będą zamknięte.

Rozważanie na niedzielę

Przypowieść o faryzeuszu i celniku

Słowa Ewangelii według Świętego Łukasza: *Jezus opowiedział niektórym, co dufni byli w siebie, że są sprawiedliwi, a innymi gardzili, tę przypowieść: «Dwóch ludzi przyszło do świątyni, żeby się modlić, jeden faryzeusz, a drugi celnik. Faryzeusz stanął i tak w duszy się modlił: „Boże, dziękuję Ci, że nie jestem jak inni ludzie: zdziercy, niesprawiedliwi, cudzołożnicy, albo jak i ten celnik. Zachowuję post dwa razy w tygodniu, daję dziesięcinę ze wszystkiego, co nabywam". A celnik stał z daleka i nie śmiał nawet oczu wznieść ku niebu, lecz bił się w piersi, mówiąc: „Boże, miej litość dla mnie, grzesznika!" Powiadam wam: Ten odszedł do domu usprawiedliwiony, nie tamten. Każdy bowiem, kto się wywyższa, będzie poniżony, a kto się uniża, będzie wywyższony»*.

Jezus pragnie poruszyć serca tych, którzy są przekonani o własnej niewinności, a gardzą innymi. Przez przypowieść wzywa ich do zmiany postawy życia. Będę uważnie obserwował bohaterów przypowieści i starał się odnaleźć w sobie cechy, które ujawniają się w ich zachowaniu.

Postawa faryzeusza. Zachowuje jedynie pozory dialogu z Bogiem. Rozmawia z sobą samym. Jest zamknięty na słuchanie. Szuka jedynie potwierdzenia dla swoich postaw. To sprawia, że żyje w zakłamaniu. Pycha nie pozwala mu uznać swoich słabości. Aby trwać w przeświadczeniu o swojej „sprawiedliwości", wychwala samego siebie i pogardza innymi.

Postawa celnika. Ma głębokie poczucie swojej grzeszności. Nie stara się jej usprawiedliwiać przed Bogiem. Nie szuka dla siebie okoliczności łagodzących. Przeciwnie, uznaje i wypowiada otwarcie swoją grzeszność. Oddaje ją Bogu. Jest prostolinijny.

Stając przed Jezusem, spojrzę na siebie, czy nie ma we mnie przejawów zarozumiałości i zakłamania? Popatrzę na moje relacje z innymi, zwłaszcza z najbliższymi. Czy nie odkrywam w sobie potrzeby podkreślania własnej „sprawiedliwości", lekceważenia drugich? Jeśli tak, nazwę moje wady przed Jezusem.

Uznam przed Jezusem i oddam Mu te słabości, które najbardziej mnie zawstydzają. Będę prosił Jezusa o postawę szczerej pokory i prostoty: „Jezu, uzdrów mnie z pychy i przywróć mi serce proste i pokorne".

Krzysztof Wons SDS

eprasa.pl 85437a74c0

Święto jeźdźców i myśliwych

Hubertus w Żółwiej Błoci

W ubiegłą sobotę, 18 października, w Żółwiej Błoci miało miejsce niezwykłe wydarzenie. Hubertus, czyli święto myśliwych i jeźdźców konnych, obchodzące na cześć św. Huberta, patrona myśliwych. W trakcie imprezy odbyła się tradycyjna pogoń za „lisem".

Hubertus to tradycyjne święto myśliwych i konnych jeźdźców, którego celem jest uczczenie św. Huberta – patrona myśliwych. W sobotę, 18 października, odbyło się ono w Żółwiej Błoci. Nie zabrakło więc oczywiście tam koni, ich jeźdźców i wspólnej rywalizacji. Zgodnie z tradycją święta odbyła się tam gonitwa za „lisem". Szczęśliwie nie ucierpiał w niej żaden leśny rudzielec. Rolę „lisa" przyjęła na siebie jedna z uczestniczek obchodów – zwyciężczyni zeszłorocznej edycji tej gonitwy. Warto podkreślić, że w gonitwie wzięła udział, Sołtys Żółwiej Błoci, Teresa Jancelewicz, dając przykład przywiązania do lokalnych zwyczajów.

Wydarzenie to nie było jednak tylko okazją do podziwiania piękna koni. Po raz pierwszy w historii wydarzenia rozegrano emocjonującą konkurencję w powożeniu bryczką. Na pewno będą powtórki! Główną atrakcją dla najmłodszych była natomiast gonitwa za lisem na hobby horse, która dostarczyła im mnóstwo radości. Nie zabrakło również pokazów ptaków drapieżnych i wspólnego ogniska. Zaś za wiktoriański klimat wydarzenia zadbała grupa rekonstrukcyjna Retro Vibes pod kierownictwem Olgi Dąbkiewicz.

Kulminacyjnym punktem dnia było wręczenie nagród. Główny puchar dla zwycięzcy gonitwy wręczył Burmistrz Gminy Goleniów, Krzysztof Sypień.

DD

Ćwierć wieku tablicy

Uroczystości pamiątkowe

W niedzielę, w Kościele pw św. Katarzyny w Goleniowie, odbyły się uroczystości 25-lecia odsłonięcia pamiątkowej tablicy poświęconej żołnierzom-inwalidom wojennym. Niedzielna Msza, na której miało miejsce to wydarzenie, dedykowana była pamięci bohaterów.

W niedzielę, 19 października, Kościele pw św. Katarzyny w Goleniowie odbyły się uroczystości z okazji 25-lecia umiejscowienia tablicy pamiątkowej poświęconej żołnierzom-inwalidom wojennym.

Uroczystość rozpoczął Bolesław Basiak, żołnierz zawodowy w stanie spoczynku, wiceprezes Związku Inwalidów Wojennych RP Koła Miejskiego w Goleniowie oraz radny Rady Seniorów.

Wydarzenie to odbyło się w trakcie Mszy Świętej, która dedykowana była pamięci bohaterów. Na jej zakończenie głos zabrał Burmistrz Gminy Goleniów. Podkreślił on znaczenie pamięci o tych, którzy walczyli o naszą wolność. Uczestnicy Mszy przeszli pod tablice pamiątkową. Tam Burmistrz wraz ze swoją Zastępczynią, w imieniu społeczności lokalnej złożyli kwiaty.

W uroczystościach wzięła udział również Wiceprzewodnicząca Rady Miejskiej w Goleniowie Krystyna Jaworska, reprezentująca Radę Miejską.

Wydarzenie to zostało zainicjowane przez Związek Inwalidów Wojennych RP – Oddział Miejski w Goleniowie. Pod tablicą wystawiony został poczet sztandarowy. Brali w nim udział również harcerze z Hufca ZHP Goleniów.

DD

eprasa.pl 85437a74c0

Nagrody dla nauczycieli

Powiatowy Dzień Edukacji Narodowej

W poniedziałek w restauracji Duet odbył się Powiatowy Dzień Edukacji Narodowej. W trakcie tego wydarzenia nauczyciele z powiatu otrzymali Nagrodę Starosty Goleniowskiego.

20 października, czyli w poniedziałek, obchodzony był Powiatowy Dzień Edukacji Narodowej. Uroczystości z tym związane odbyły się w restauracji „Duer" w Goleniowie. Gospodarzem spotkania był Starosta Goleniowski Tomasz Stanisławski, wspierany przez Wicestarostę Tomasza Kulinicza oraz Dyrektor Wydziału Oświaty i Sportu Renatę Chomińską.

Nie mogło oczywiście zabraknąć dyrektorów szkół oraz placówek oświatowych prowadzonych przez powiat goleniowski oraz samych nauczycieli. Zostali oni nagrodzeni Nagrodą Starosty Goleniowskiego.

Otrzymali ją:

- Aneta Wysoszyńska, Wioletta Mączkowska, Marcin Olesiński, Karolina Grygowska z Zespołu Szkół nr 1 w Goleniowie,
- Marcin Gałka, Dorota Kluba, Mirosława Szymaniak, Andrzej Osuchowski z Zespołu Szkół nr 1 im. Stanisława Staszica w Nowogardzie,
- Karina Surma, Beata Pietruczyk z I Liceum Ogólnokształcącego im. ppor. Emilii Gierczak w Nowogardzie,
- Roman Rydz, Karolina Soborska ze Szkoły Muzycznej I Stopnia w Goleniowie,
- Wojciech Maciejewski, Krystyna Wegnerowska, Paulina Pakuła z Zespołu Szkół Specjalnych w Goleniowie,
- Joanna Kowalczyk, Maja Gardeła ze Specjalnego Ośrodka Szkolno-Wychowawczego w Nowogardzie,
- Anna Krawiec, Anna Koper z Poradni Psychologiczno-Pedagogicznej w Goleniowie,
- Irena Juszczyk, Agata Rakowska ze Specjalistycznej Poradni Terapeutycznej dla Dzieci, Młodzieży i Ich Rodzin w Nowogardzie.

Wyróżnionym gratulujemy otrzymanych nagród. *DD*

REKLAMA

KOMINKI SOŁOWIEJ

ul. Boh. Warszawy 103a • NOWOGARD

SPRZEDAŻ I MONTAŻ KOMINKÓW ORAZ PIECY

FIRM: Kratki.pl, DEFRO, UNICO, SPARTHERM

spełniających normy Ekoprojekt BImSchV2

Nadają się do domów z rekuperacją

Wkłady kominowe, kominy zewnętrzne dwupłaszczowe

Kontakt: e-mail: kominkisolowiej@idsl.pl

Tel. 507 967 205

Zapraszamy od pn-pt. 9-17, sob 9-13

eprasa.pl 85437a74c0

Artykuł sponsorowany, który powstał we współpracy z VeloBankiem

Nowa placówka VeloBanku w Goleniowie już otwarta

Z początkiem jesieni Goleniów dołączył do grona miast, w których mieszkańcy mogą skorzystać z oferty VeloBanku, odwiedzając placówkę bankową. Nowy oddział znajduje się przy ulicy Konstytucji 3 Maja 22. Pod tym adresem klienci banku mogą skorzystać z pełnej oferty rozwiązań finansowych oraz z obsługi kasowej. Oddział jest otwarty w dni robocze, od godziny 9:00 do 16:00.

– Cieszymy się, że powstała kolejna placówka VeloBanku w regionie, a pierwsza w Goleniowie. Nasi klienci doceniają możliwość porozmawiania z doradcami finansowymi na miejscu, gdzie mogą zasięgnąć fachowej porady i wybrać rozwiązania, które im najlepiej posłużą w planowaniu swojego budżetu. Na miejscu oferujemy szeroki zakres usług VeloBanku. Jednym z atrakcyjnych rozwiązań, cieszących się zainteresowaniem klientów jest oferta kredytowa, dzięki której można uzyskać potrzebne środki na dowolny cel. Warto odwiedzić nową placówkę, by samemu przekonać się o tym, ile różnych i wygodnych rozwiązań finansowych VeloBank ma dla swoich klientów – mówi Sandra Pośpiech, Dyrektor Regionu VeloBank.

Dodatkowe środki na dowolny cel

W nadchodzących jesiennych i zimowych miesiącach wiele osób staje przed koniecznością poniesienia nieprzewidzianych lub zaplanowanych wydatków, które wymagają dodatkowego wsparcia finansowego. To właśnie ten okres roku, kiedy niektórzy potrzebują dodatkowych środków na ogrzewanie czy docieplenie domu, a inni planują większe wydatki na zdrowie całej rodziny – szczepienia, leczenie sezonowych infekcji, zakup leków czy wizyty u lekarzy. Do tego dochodzą nieprzewidziane sytuacje awaryjne, takie jak choćby awaria sprzętu domowego czy nagła potrzeba naprawy samochodu, które mogą pojawić się w najmniej oczekiwanym momencie. VeloBank wychodzi naprzeciw tym oczekiwaniom, oferując korzystną pożyczkę gotówkową z RRSO wynoszącym 9,2% w skali roku, dostępną również w placówce w Goleniowie.

Propozycja banku jest dopasowana do różnorodnych potrzeb. W ramach tej oferty można uzyskać nawet do 300 tysięcy złotych w przypadku wnioskowania dwóch pożyczkobiorców. Spłatę klienci mogą rozłożyć na wygodny okres – nawet do 10 lat. Co więcej, bank oferuje możliwość odroczenia spłaty pierwszej raty pożyczki nawet o 3 miesiące, co pozwala lepiej zaplanować budżet.

Proste wnioskowanie i minimum formalności

By móc skorzystać z oferty pożyczki, wystarczy posiadać lub założyć VeloKonto i zapewnić wpływ w wysokości co najmniej 2000 zł co miesiąc. Należy również wykonać min. 5 transakcji kartą debetową lub BLIKIEM i wyrazić zgody marketingowe, w tym na kontakt telefoniczny, SMS i e-mail. Oferta skierowana jest do osób, które w ciągu ostatnich 6 miesięcy nie posiadały kredytu bądź pożyczki gotówkowej ani kredytu konsolidacyjnego w VeloBanku.

Mieszkańcy Goleniowa i okolic mogą skorzystać z fachowego doradztwa bezpośrednio w lokalnej placówce VeloBanku. Doświadczeni doradcy pomogą dobrać ofertę do indywidualnej sytuacji, przeprowadzą przez proces aplikacji i odpowiedzą na wszystkie pytania dotyczące warunków pożyczki.

Więcej informacji o ofercie znajduje się na stronie: https://www.velobank.pl/.

Nota prawna: Rzeczywista Roczna Stopa Oprocentowania (RRSO) wynosi 9,2%, całkowita kwota pożyczki (bez kredytowanych kosztów) 74 056 zł, całkowita kwota do zapłaty 100 568,52 zł, oprocentowanie zmienne 8,84%, całkowity koszt pożyczki 26 512,52 zł (w tym: prowizja 0 zł, odsetki 26 512,52 zł, opłata za prowadzenie VeloKonta oraz obsługę karty do Konta w okresie trwania pożyczki 0 zł), 87 miesięcznych rat równych w wysokości po 1 155,96 zł każda. Kalkulację wykonaliśmy 03.10.2025 r. na reprezentatywnym przykładzie.

Z oferty pożyczki gotówkowej możesz skorzystać, jeśli: w ciągu ostatnich 6 miesięcy nie miałeś/miałaś kredytu/pożyczki gotówkowej ani kredytu konsolidacyjnego w VeloBank S.A., masz aktywne zgody marketingowe (w tym sms, mejl i telefon) oraz zadeklarujesz, że w całym okresie pożyczki spełnisz warunek oferty, tj. będziesz mieć VeloKonto i co miesiąc: zapewnisz wpływ na konto min. 2 000 zł oraz wykonasz min. 5 płatności kartą do konta lub BLIKIEM. Jeżeli nie spełnisz warunku oferty, od kolejnego miesiąca podwyższymy oprocentowanie pożyczki o 2 pp. - do czasu ponownego spełnienia warunku. Maksymalna kwota pożyczki 200 tys. zł na okres do 10 lat. Maksymalna kwota pożyczki w wysokości 300 tysięcy zł dostępna jest dla dwóch pożyczkobiorców.

Podczas wnioskowania o pożyczkę gotówkową możesz skorzystać z karencji w spłacie pierwszej raty od 1 do 3 miesięcy i wówczas warunki kosztowe pożyczki ulegną zmianie. W okresie karencji nie spłacasz kapitału ani odsetek. Termin płatności raty kapitałowo-odsetkowej będzie zapisany w umowie. Udzielenie, wysokość pożyczki oraz warunki pożyczki zależą od wyniku badania i oceny Twojej zdolności kredytowej oraz oceny ryzyka kredytowego. Prowadzenie VeloKonta to prowadzenie rachunku płatniczego. Szczegółowe warunki oferty, w tym opłaty i prowizje, znajdziesz w placówkach oraz na velobank.pl.

Autobusem na cmentarz

Specjalna linia autobusowa

Na Dzień Wszystkich Świętych zostanie uruchomiona dodatkowa linia autobusowa. Ma ona na celu ułatwienie transportu na cmentarz.

Podobnie jak w poprzednich latach i w tym roku w ostatni weekend października uruchomiona zostanie dodatkowa specjalna linia autobusowa. Autobusy jeździć będą na cmentarz, co ma ułatwić mieszkańcom miasta drogę do grobów bliskich. Linia autobusowa S-2 będzie również działać w dzień poprzedzający 1 listopada.

Trasa przejazdu linii S-2: Dworzec PKS - Puszkina - Armii Krajowej - Goleniów, ul. Przestrzenna I - Goleniów, ul. Przestrzenna II - Wojska Polskiego - Puszkina - Dworzec PKS.

Godzinowy rozkład jest dostępny na stronie internetowej Gminy Goleniów.

DD

eprasa.pl 85437a74c0

Gmina PRZYBIERNÓW

Modernizacja dachu remizy

Jednostka Ochotniczej Straży Pożarnej w Przybiernowie modernizacje dach swojej remizy. Poprawi to stan techniczny budynki i zwiększy komfort oraz bezpieczeństwo jego użytkowania. Na realizacje tego celu jednostka otrzymała dofinansowanie ze środków wojewódzkich.

W remizie jednostki Ochotniczej Straży Pożarnej w Przybiernowie prowadzone są obecnie prace remontowe. Polegają one na modernizacji dachu budynku. Och celem jest poprawa stanu technicznego obiektu oraz zwiększenie bezpieczeństwo jego użytkowania. Zmodernizowany dach pozwoli również na ograniczenie utrat ciepła.

Projekt ten został dofinansowany ze środków Urzędu Marszałkowskiego w kwocie 20 000 złotych w ramach Grantu Strażackiego.

DD

Kącik szachowy

Czy mało znaczy łatwo?

W kilkunastu poprzednich odcinkach Kącika prezentowane były zadania matowe z gry środkowej, a nawet z debiutów, kiedy jeszcze mnóstwo figur stało na szachownicy.

Często duża liczba bierek na szachownicy sprawiała wrażenie, że mat w kilku posunięciach jest wręcz niemożliwy.

Dzisiaj dla odmiany zadania matowe pochodzące z końcówek – gdzie liczba bierek na szachownicy jest wyjątkowo niewielka. Czy dzięki temu znalezienie mata będzie łatwiejsze? Przekonajmy się.

Zadanie 1

Białe zaczynają i dają mata w 2 posunięciach

Zadanie 2

Białe zaczynają i dają mata w 2 posunięciach

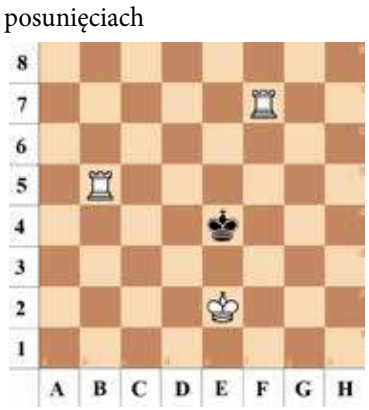

Rozwiązanie zadań na stronie 15

Gmina STEPNICA

Sportowe sukcesy uczniów ze Stepnicy

W ostatnich dniach młodzi sportowcy z Gminy Stepnica pokazali prawdziwą klasę i osiągnęli niemałe sukcesy. Zdobyli medale w zawodach lekkoatletycznych oraz piłkarskich.

Uczeń Szkoły Podstawowej w Stepnicy – Daniel Karpenko, pokazał prawdziwą klasę i wysokie umiejętności podczas Mistrzostw Województwa Zachodniopomorskiego w Lekkoatletyce (Igrzyska Młodzieży Szkolnej). Daniel zdobył brązowy medal w biegu na sto metrów

oraz zajął piąte miejsce w skoku w dal! To ogromne osiągnięcie, ponieważ obie konkurencje należą do najbardziej prestiżowych w lekkoatletyce i często startują w nich zawodnicy klubowi.

Nie on jedyny jednak stanął na podium. Niemałym sukcesem mogą pochwalić się również dziewczęta grające w piłkę nożną. Ich drużyna zdobyła wicemistrzostwo Powiatu Goleniowskiego w Igrzyskach Młodzieży Szkolnej. Dziewczęta, trenujące w klubie PSFS Zalew Stepnica pod okiem trenerki Małgorzaty Kani, pokazały charakter i sportową determinację – pokonując zespoły z Goleniowa, Mostów, Wierzbięcina i Nowogardu, a w finale minimalnie ulegając drużynie z Klinisk.

Wielkie brawa dla wszystkich młodych sportowców, ich trenerów i rodziców!

DD

REKLAMA

Kompleksowe wykończenia wnętrz – łazienki
Tel. 601 847 838

REKLAMA

Usługi minikoparką
Pomoc drogowa
Tel. 721 697 496

REKLAMA

Zatrudnię pracowników budowlanych:
- monterów konstrukcji i płyt.
- zbrojarzy - betoniarzy.
tel. 695 291 169

eprasa.pl 85437a74c0

Gmina MASZEWO

W celu oszczędzania wody

We wtorek została podpisana umowa, której celem jest ograniczenie strat wody. Na jej mocy zostanie dokonany montaż nowych wodomierzy oraz systemu ich zdalnego odczytu.

21 października Burmistrz Gminy Maszewo Paweł Piesio podpisał umowę z Konsorcjum Orange Polska S.A. oraz Pronal Smartmetering24 sp. z o.o. sp.k. Umowa ta wesprze gminną ekologię – ograniczanie strat wody.

Zakłada ona dostawę oraz montaż 1 557 wodomierzy głównych wraz z 250 zaworami odcinającymi, w tym 125 antyskażoniowymi. Zainstalowane zostaną również nowoczesne nakładki GSM, które umożliwiać będą zdalny odczyt wspomnianych wodomierzy. Zakupiony zostanie również Geofon do lokalizacji potencjalnych wycieków wody. Prace zakładają też montaż rejestratorów przepływu i ciśnienia wody z modemem GSM oraz wdrożenie oprogramowania na stacjach uzdatniania wody w Maszewie i Sokolnikach.

Projekt ten jest dofinansowany z Funduszy Europejskich dla Pomorza Zachodniego. Jego całkowita wartość to kwota 1 621 100 złotych, z czego 1 134 146,50 złotych to środki unijne. *DD*

Gmina MASZEWO

Przemocze ma nowego sołtysa

W Przemoczu wybrany został nowy sołtys. We wtorek w trakcie zebrania wiejskiego mieszkańcy oddali swoje głosy. Nowym sołtysem został Tomasz Jaroszyński.

Minął już ponad rok od ostatnich wyborów sołeckich, które miały miejsce w Przemoczu. We wtorek, 21 października, mieszkańcy tej miejscowości ponownie zebrali się na zebraniu wiejskich celem wybrania nowego sołtysa. Głosując zdecydowali oni o powierzeniu tego stanowiska Tomaszowi Jaroszyńskiemu. Zastąpi on tym samym poprzednią sołtys – Beatę Kołodziejczyk.

Nowemu sołtysowi gratulujemy oraz życzymy powodzenia na tym stanowisku i niegasnącej pasji do prowadzenia lokalnej społeczności. *DD*

Boks

Maja w reprezentacji

W Centralnym Ośrodku Sportu w Wałczu odbywa się kolejne zgrupowanie kadry narodowej w boksie. Tym razem kadetek.

W gronie powołanych po raz kolejny znalazła się Nadia Kościółek z Taurusa Goleniów. Gratulujemy zawodniczce i jej trenerowi Remigiuszowi Gajewskiemu. *DJ*

OGŁOSZENIE

Burmistrz
Miasta i Gminy Stepnica
informuje o wywieszeniu na tablicy informacyjnej oraz zamieszczeniu w Biuletynie Informacji Publicznej Urzędu Miasta i Gminy w Stepnicy,
przy ul. T. Kościuszki 4, 72-112 Stepnica,
wykazu nieruchomości gminnych:

- działka 43/3, obręb Kopice, gmina Stepnica przeznaczona do zbycia w trybie bezprzetargowym na rzecz użytkownika wieczystego,
- działka 46 obręb Piaski Małe, gmina Stepnica przeznaczona do zbycia w trybie przetargu ustnego nieograniczonego,
- lokal mieszkalny w Widzieńsko 18/1 przeznaczony do zbycia w trybie przetargu ustnego nieograniczonego,
- część działki 279/24 obręb Stepnica-1, miasto Stepnica przeznaczona do dzierżawy z zgodnie z Uchwałą nr X/103/25 Rady Miejskiej w Stepnicy z dnia 8 października 2025 r. w sprawie wyrażenia zgody ma przedłużenie umowy dzierżawy części nieruchomości gruntowej na Placu Targowy, z dotychczasowym dzierżawcą, na okres kolejnych 5 lat w trybie bezprzetargowym.,
- część działki 104/2 obręb Stepniczka, gmina Stepnica przeznaczona do dzierżawy, zgodnie z Uchwałą nr X/102/25 Rady Miejskiej w Stepnicy z dnia 8 października 2025 r. w sprawie wyrażenia zgody na przedłużenie mowy dzierżawy części nieruchomości stanowiącej mienie gminne, na okres kolejnych 5 lat w trybie bezprzetargowym,
- część działki 4/51, obręb Stepica-1, miasto Stepnica przeznaczona do dzierżawy pod działkę ogrodową na okres 3 lat w trybie bezprzetargowym.

BURMISTRZ
MIASTA I GMINY STEPNICA
OGŁASZA PRZETARG NA ZBYCIE:

Prawo własności lokalu mieszkalnego nr 2 o pow. 23 m2 zlokalizowanego na parterze w budynku wielorodzinnym miejscowości Żarnowo przy ul. Kościelnej 16. Lokal mieszkalny zlokalizowany na parterze budynku mieszkalnego wielorodzinnego, składający się z jednego pokoju, kuchni, łazienki, przedpokoju. składający się z jednego pokoju, kuchni, łazienki. Instalacja: teletechniczna, elektryczna, wodno-kanalizacyjna, piec typu koza. Zużycie lokalu techniczne powyżej normatywnego. Standard wyposażenia lokalu podstawowy. Rok budowy budynku mieszkalnego: przed 1945 r. Nieruchomość położona w strefie peryferyjnej miejscowości. Dojazd do nieruchomości ulicą Kościelną o nawierzchni asfaltowej. Sąsiedztwo zabudowy: zabudowa mieszkaniowa jedno i wielorodzinna, zabudowa zagrodowa. Do lokalu przynależy komórka gospodarcza o pow. 14,20 m2.

Cena wywoławcza prawa własności wynosi: 39.123,00 zł (słownie: trzydzieści tysięcy sto dwadzieścia trzy złote 00/100). Wadium uprawniające do udziału w przetargu wynosi: 3.000,00 zł (słownie: trzy tysiące złotych 00/100). **Przetarg odbędzie się 21 listopada 2025 r**. o godzinie 9.00 w siedzibie Urzędu Miasta i Gminy w Stepnicy w sali nr 3 (parter budynku) – ul. Tadeusza Kościuszki 4, 72-112 Stepnica. Warunkiem uczestnictwa w przetargu jest wniesienie wadium w terminie do 19 listopada 2025 r.

Ogłoszenie o przetargu wywieszone zostało na tablicy ogłoszeń Urzędu Miasta i Gminy w Stepnicy ul. Tadeusza Kościuszki 4 oraz zamieszano na stronie internetowej www.stepnica.pl i Biuletynie Informacji Publicznej. Szczegółowych informacji udziela pracownik tut urzędu pod numerem tel. 91 418 85 21 w. 16.

REKLAMA
Prace ogrodowe
Tel: 665 544 518

REKLAMA
Usługi ogólnobudowlane
Konrad Hoppe
782 791 127

REKLAMA
Muzyk
podejmie współpracę
z Kołami Gospodyń Wiejskich
Tel. 664 174 702

eprasa.pl 85437a74c0

Piłka nożna. Młodzi dali czadu!

Ina wygrała w Barlinku

Piłkarze czwartoligowej Iny Goleniów przegrali kolejny ligowy mecz. Tym razem z bardzo słabo spisującą się dotychczas Darłovią 1:2. W ostatnich ośmiu meczach nasz zespół zdobył zaledwie dwa punkty. Postanowiliśmy zatem chwilowo (mamy nadzieję) spuścić kurtynę milczenia nad seniorami i skupić się na dużo młodszych piłkarzach Iny Goleniów.

W niedzielę, zawodnicy Iny z rocznika 2017 wybrali się do Barlinka, gdzie wzięli udział w turnieju żaków Football Fiesta.

„Piękny stadion, doskonałe warunki, naturalna murawa i przede wszystkim słoneczna pogoda sprzyjały świetnemu graniu w piłkę nożną. Młodzi zawodnicy z Goleniowa idealnie dopasowali się do całej otoczki i rozegrali kapitalny turniej" - czytamy na FB Szkółki Piłkarskiej Iny.

16 zespołów podzielonych zostało na dwie grupy. W fazie grupowej, w siedmiu meczach nasi piłkarze nie stracili nawet bramki.

W półfinale i finale Ina również grała jak z nut. W efekcie młodzi Goleniowianie okazali się najlepsi i do domu wrócili z okazałym pucharem. Dodajmy, że w finale Ina pokonała Stilon Gorzów.

Nasz zespół zagrała w składzie: Wojciech Gliga (bramkarz), Franciszek Chilkiewicz,

Mateusz Borek, Franciszek Rojek, Aleksander Żebiełowicz, Michał Garbacz, Igor Dzidziul. Trenerami naszych chłopców są: Kamil Gibała i Wojciech Borek. ***DJ***

Kolarstwo torowe. Mistrzostwa świata

Tamara wystartuje w Chile

W Santiago w Chile w środę rozpoczęły się mistrzostwa świata Elity w kolarstwie torowym. W imprezie wystartuje Tamara Szalińska z Maszewa.

Już samo zakwalifikowanie się do imprezy to ogromny sukces wychowanki Ratusza Maszewo. Tamara będzie reprezentować Polskę w wyścigu drużynowym na dochodzenie. To ogromne wyróżnienie i dowód ciężkiej pracy, determinacji oraz pasji do kolarstwa.

Trzymamy mocno kciuki za Tamarę i całą reprezentację!

Powodzenia. Nie tylko Maszewo jest z Tobą!

A skoro o kolarzach Ratusza mowa, to dodajmy, że nowy sezon rozpoczęli przełajowcy. W minioną niedzielę w Pyrzycach odbył się pierwszy wyścig. W nowej dla siebie kategorii juniora młodszego świetnie spisał się Adam Bagrowski, który jako pierwszy minął linię mety. Za jego plecami finiszował klubowy kolega Maciej Bartos, a Szymon Kępa był szósty.

W Pyrzycach nawet najmłodsi rozpoczęli swoją zabawę „w błocie". W kategorii Żaczka Agata Bagrowska zajęła drugie miejsce, a Antonina Tabasz uplasowała się tuż za podium.

W kategorii Żak Maciej Bagrowski zajął piąte miejsce.

W kategorii Młodzik bardzo dobrze spisał się Krzysztof Leonczyk, który był drugi

W starszych kategoriach kolarze Ratusza zajęli następujące miejsca: Kategoria Cyclosport CX Filip Bagrowski był czwarty. W kategorii Masters 1 CX Tomasz Bagrowski był 17. Z kolei w kategorii Masters 3 CX na 14 pozycji rywalizację ukończył Krzysztof Bagrowski. ***DJ***

AUTO KASACJA
Goleniów
Ul. Krzywoustego 29
TEL. 607 496 122
SZROT, CZĘŚCI UŻYWANE

PRZEDSIĘBIORSTWO GOSPODARKI KOMUNALNEJ
SPÓŁKA Z OGRANICZONĄ ODPOWIEDZIALNOŚCIĄ
W GOLENIOWIE
USŁUGI POGRZEBOWE
ul. I Brygady Legionów 17 c
Goleniów
biurowiec, pokój 111 oraz 113

PRZEDSIĘBIORSTWO GOSPODARKI KOMUNALNEJ
SPÓŁKA Z OGRANICZONĄ ODPOWIEDZIALNOŚCIĄ
W GOLENIOWIE
~ PRZEWÓZ ZWŁOK, PRZYGOTOWANIE DO POCHÓWKU
~ SPRZEDAŻ TRUMIEN, URN, KRZYŻY, TABLICZEK, WIEŃCÓW
~ KOMPLEKSOWA OBSŁUGA CEREMONII POGRZEBOWEJ WRAZ Z OPRAWĄ MUZYCZNĄ
~ NAJEM AUTOKARU DLA UCZESTNIKÓW POGRZEBU
~ KREMACJE, EKSHUMACJE
~ ZASIŁEK POGRZEBOWY
~ WSZELKIE FORMALNOŚCI I OPŁATY W ADMINISTRACJI CMENTARZA
CAŁODOBOWO tel. 604 934 004
I Brygady Legionów 17c
Goleniów
biurowiec, pokój 111 oraz 113

eprasa.pl 85437a74c0

PÓŁ GODZINY Z ROZRYWKĄ

WYKREŚLANKA

W	L	Ó	Ó	C	I	S	Ó	Z	D	P	Z	K	I	D	L	E	S	T	F	A	A
H	E	F	Ź	S	Ć	W	C	Ę	K	Ń	R	E	I	C	Z	Y	E	J	I	O	I
Ł	B	W	A	H	Z	A	K	A	R	T	O	G	R	A	F	I	A	G	L	W	N
O	E	A	C	K	J	Y	N	A	S	Ś	Z	R	S	J	U	K	O	Ż	A	T	R
I	H	Ś	I	I	T	E	B	E	J	C	S	P	A	V	Ź	L	X	D	X	S	A
Z	Y	Ą	B	G	R	U	J	O	A	C	E	W	P	U	O	T	A	T	J	R	I
O	E	Z	E	A	O	S	R	G	W	L	N	U	Ą	T	S	S	K	Ł	Q	E	P
K	O	D	H	O	M	L	Ą	Z	U	N	B	E	N	N	A	Z	A	T	J	L	M
R	Ż	Y	W	O	Ź	I	O	N	Y	Y	I	O	R	B	Ę	N	B	N	Ć	U	A
O	D	B	M	Ź	C	Q	A	J	F	S	R	K	M	E	I	H	Ł	A	B	Z	L
Q	L	E	B	Z	L	Ó	A	I	S	E	T	A	Q	G	H	L	L	L	Ź	S	H
R	T	Ź	O	Ć	Ć	Ź	K	B	G	K	I	A	U	Z	Ą	O	Ź	O	Ć	S	K
R	M	R	O	S	D	Y	P	Ó	O	I	A	P	P	K	D	N	K	W	Ł	P	F

Słowa do odnalezienia:

aksjologia, ambasada, arena, cierń, fakturzysta, gerontologia, hebel, kartografia, koherencja, kozioł, lampiarnia, puginał, rausz, rozbijacz, rozciągacz, sejsmometr, speluna, szulerstwo, szybownik, wolant

SUDOKU

		1			4			
	7	4			6	3		
2					1		7	
		8		4		9	6	
			9					8
			5	3				7
7	1	3				6	2	
4	8		6					3
	2	9		1		4		

Zagadka logiczna

Spójrz na ciąg liczb:
3, 9, 27, 81, ...

Jaka liczba powinna pojawić się jako następna w tym ciągu?

LABIRYNT

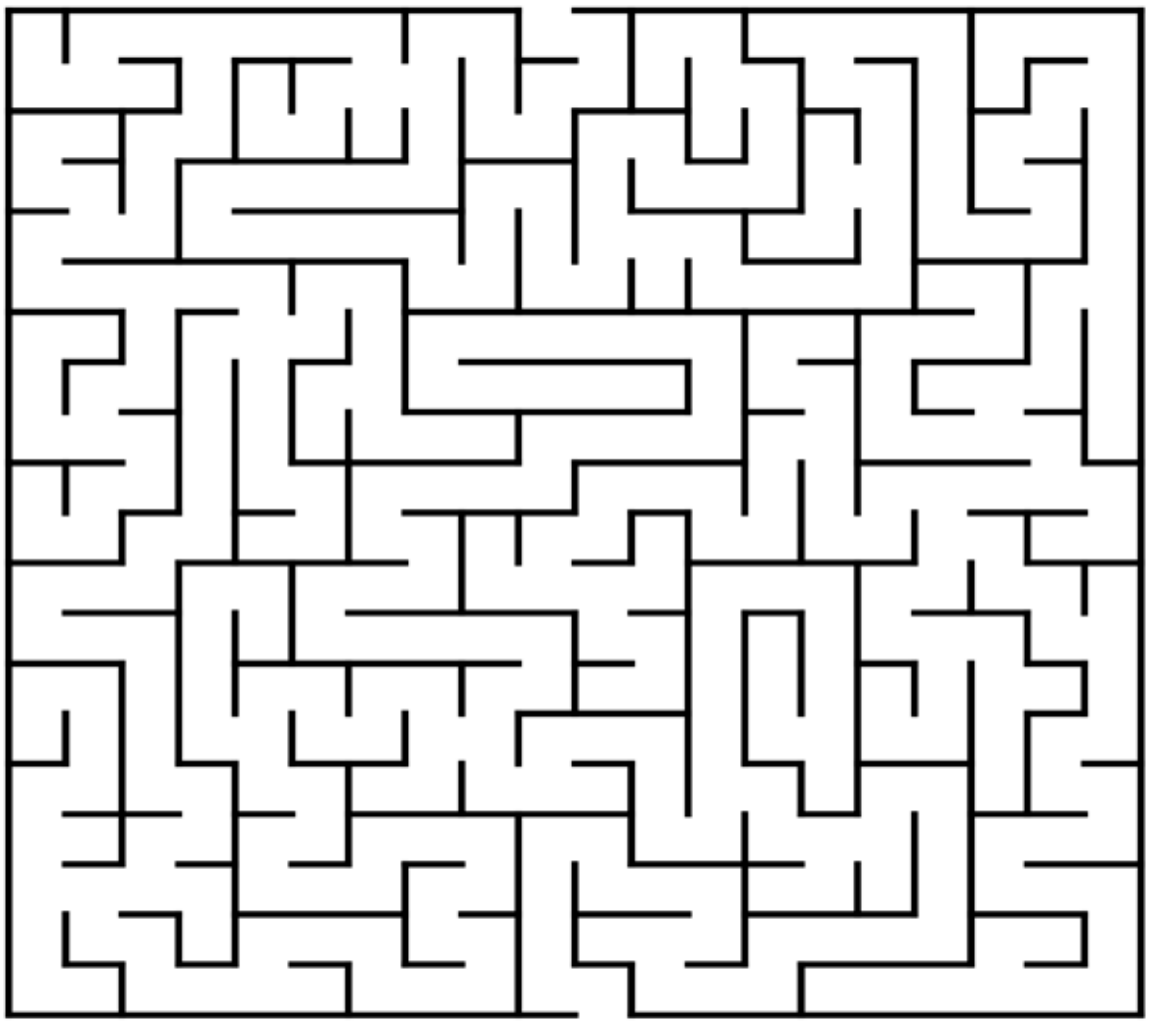

Humor

😂😂😂

Karp pyta karpia:
- Wierzysz w życie po wigilii?

😂😂😂

Synek pyta ojca:
- Tato, co to jest GPS?
- Mówi ci gdzie jechać i jak.
- To jak mama?

😂😂😂

W barze:
- Proszę piwo bez soku.
- Bez jakiego soku?
- Wszystko jedno. Może być bez malinowego.

😂😂😂

W sądzie:
- Panie Kowalski, postanowiłem przyznać pańskiej żonie 3 tysiące zł miesięcznie - mówi sędzia na rozprawie rozwodowej.
- Świetnie, Wysoki Sądzie - odpowiada Kowalski. - Ja też od czasu do czasu dorzucę jej parę złotych od siebie.

😂😂😂

Ojciec trzech dorastających córek odbiera telefon i słyszy:
- To ty, żabciu?
- Nie, tu właściciel stawu.

😂😂😂

Matka do syna:
- Co to był za łomot w nocy, jak wróciłeś?
- A nic, kurtka mi spadła.
- To co tam było w tej kurtce?
- Ja.

😂😂😂

Na rozprawie sędzia pyta oskarżonego:
- Dlaczego uciekł pan z więzienia?
- Chciałem się ożenić.
- Ma pan dziwne poczucie wolności..

Mini sudoku

	3		2
	4		3
	1	2	4

Rozwiązanie zagadki logicznej:
Zastanów się, jak każda liczba powstaje z poprzedniej.
Każdy kolejny wyraz jest trzykrotnością poprzedniego:
$3 \times 3 = 9$
$9 \times 3 = 27$
$27 \times 3 = 81$
Zatem następny wyraz to:
$81 \times 3 = 243$
Kolejna liczba ciągu to 243.

eprasa.pl 85437a74c0

KRZYŻÓWKA

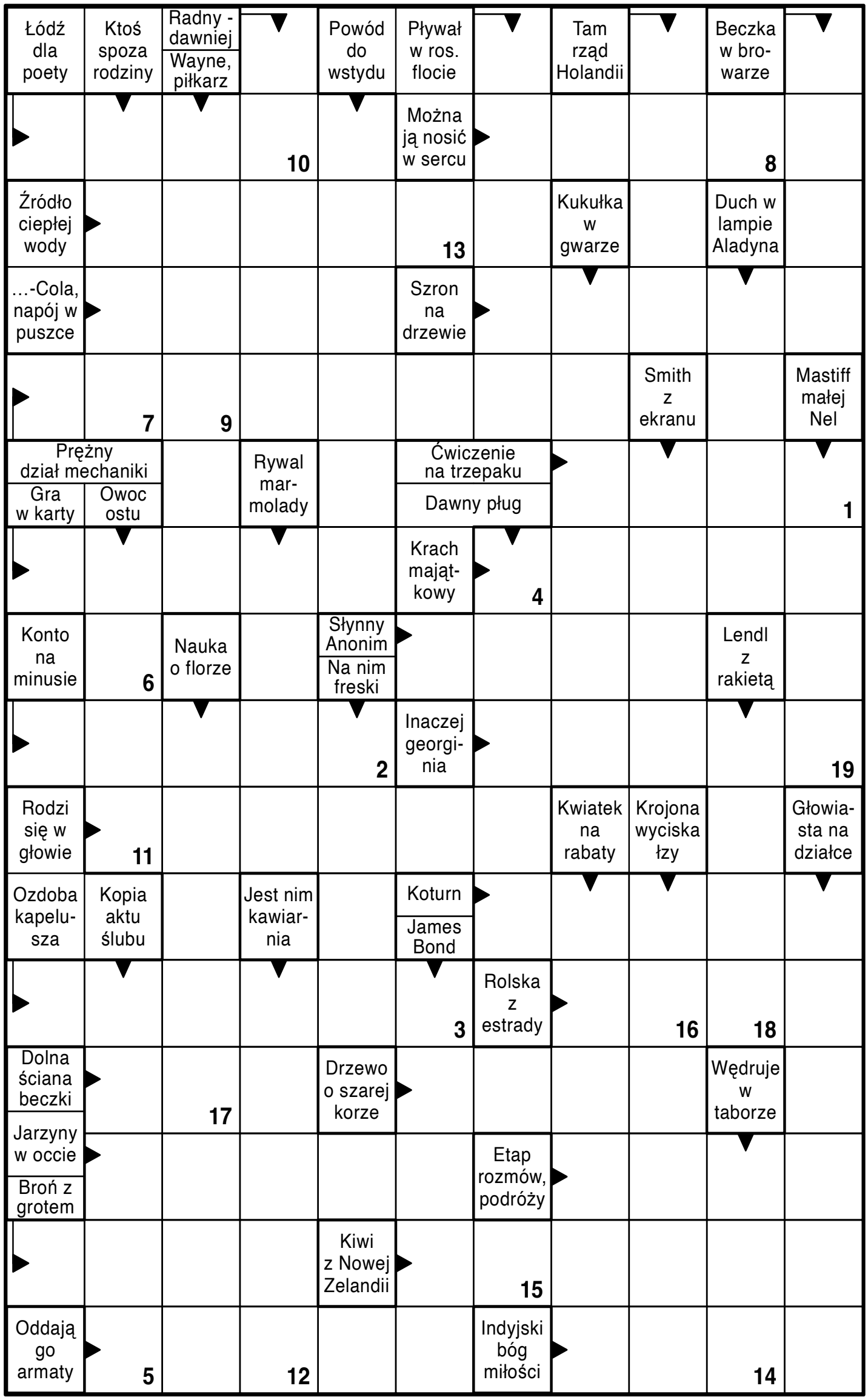

Litery z pól ponumerowanych utworzą rozwiązanie końcowe.

1	2	3	4	5	6	7	8	9	10	11	12	13	14	15	16	17	18	19

WYPOŻYCZALNIE
rusztowań,sprzętu budowlanego i ogrodniczego.
605 954 215

Wyburzamy, budujemy, remontujemy.
668 343 638

Transport, przeprowadzki,
opróżnianie mieszkań, piwnic, gratów.
668 343 638

Transport do 2 ton
przewóz gruzu, złom, sprzątanie mieszkań i piwnic.
Tel. 508 346 201

Skup butelek po piwie zwrotne
Ulica Wojska Polskiego 58a
(przy myjni, w podwórzu stolarni) • godz. 9:00-14:30
(w przypadku nieobecności właściciela proszę dzwonić)
Tel. 609 11 39 10

SPAWANIE - BUSÓW
Progi • Nadkola itp.
TEL. 696 871 295

Spawanie – mobilne
migomatem u klienta.
Samochody, bramy itd.
Tel. 889 996 324

WIND
Wykończenia wnętrz
Tel. 791 214 964

REMONTY
malowanie, wykończenia, wykładanie paneli.
Tel. 519 130 060

Oferuję korepetycję z zakresu historii
Cena ustalana indywidualnie
Tel. 721 644 755

Rusztowanie
- wynajem
tel. 605 830 173

Rozwiązanie krzyżówki: Jesień idzie przez park

Rozwiązanie nadesłali: Stanisław Klimek, Bożena Minda, Henryk Kopcewicz, Wiesław Danielak, Krystian Zarębski

Zwycięzca: Krystian Zarębski

Rozwiązania proszę wysyłać pod numer telefonu 888 464 801. Wydawanie nagród wstrzymane.

eprasa.pl 85437a74c0

Ogłoszenia drobne

NIERUCHOMOŚCI

- Sprzedam mieszkanie w bloku oraz dom w Nowogardzie. Tel: 792 525 292
- Kupię dom lub mieszkanie za gotówkę. Tel. 500 700 758.
- Sprzedam budynek mieszkalny w Żabowie. Działka ¼ ha. Cena 3 250zł/m^2. Tel: 695 359 355
- Sprzedam mieszkanie 2 pokojowe 48 m II piętro w stanie dobrym. Tel. 694 117 147
- Mieszkanie 2 pokojowe 48m^2, 4 piętro do wynajęcia. Tel. 662 604 666
- Sprzedam dom w szeregowcu w centrum Goleniowa. Tel. 792 234 797
- Działki budowlane na sprzedaż (przy lesie w Węgorzach). Tel. 608 01 39 95
- Sprzedam działki budowlane w Goleniowie. Tel. 508 312 261
- Sprzedam działki budowlane w Żółwiej Błoci. Tel. 508 312 261

MOTORYZACJA

- Sprzedam skuter Flahs „barton" niebieski poj. 50 rok 2024, Tel 518 447 999.
- Sprzedam samochód Skoda Octavia, kombi, 1.9 TDI, rok produkcji 2002, przebieg 293 tys., automat, cena 5500 zł. Tel. 668 443 350

ROLNICTWO

- Sprzedam agregat ścierniskowy 3m, wóz konny i lekką przyczepkę oraz krajzege. Tel. 606 576 417
- Sprzedam przyczepkę rolniczą wywrotkę zarejestrowaną ład. 4.5 t. cena 6800 zł. Tel. 665 635 035
- Sprzedam przyczepa rolnicza Rumptstad, ład. 9 ton, korytowa, zarejestrowana, ubezpieczona– 35 tys. zł ; trzy koła 900x20 -200zł/szt. Tel. 727 917 630
- Sprzedam kaczki po uboju 35 zł / kg. Tel. 727 917 630
- Sprzedam talerzówkę, przyczepę – wywrotkę – Łódź. Tel: 781 932 918
- Sprzedam betoniarkę, 150 litrów, stan bardzo dobry, po wymianie łożyska i trybu zębatego. Tel. 696 807 922.
- Sprzedam ciągnik C-330. Stan bardzo dobry. Tel. 696 807 922.
- **Szkółka w Karsku koło Nowogardu poleca drzewa owocowe i ozdobne w pojemnikach, tuja szmaragd, wys. 0,5 – 3 m. Tel. 606 106 142**
- **Orka pługiem obracalnym, talerzówka ciężka, siew agregatem. Tel. 608 01 39 95**
- **Ziemniaki jadalne i paszowe sprzedam. 608 01 39 95**
- Gorczycę sprzedam. Tel: 605 559 169

USŁUGI

- Wycinka, przycinka drzew na wysokościach. Tel. 509 273 929
- Pomoc osobom starszym w codziennym życiu. Tel.606 893 630
- Doświadczony fachowiec rzetelnie wykona remont wewnątrz i zewnątrz budynku oraz inne drobne prace. Andrzej. Tel: 792 013 091
- Usługi ślusarskie, spawalnicze, naprawy maszyn i ciągników rolniczych, tel. 696 104 720
- Usługi koparką, 22 t. obrotowa, kołowa, tel. 696 104 720
- **Okna i Drzwi naprawa, regulacja serwis. tel. 505 801 778**
- **Firma budowlana z wieloletnią działalnością przyjmie zlecenie na budowę domów od podstaw, przekładek dachów, docieplenia, układanie kostki. 607 137 081**
- Sprzedam drewno opałowe, kominkowe, buk, dąb, sosna. Tel. 606 353 792
- Sprzedam opał buk, dąb, łupane lub w klockach mieszane. Tel. 665 544 518
- Prace wykończeniowe: glazura, panele, szpachlowanie, malowanie. Tel. 537 692 867
- Płytki, panele, glazura, malowanie, regipsy, dachy i mieszkania od podstaw. Tel. 531 121 970
- Usługi hydrauliczne, ogrzewanie podłogowe, grzejnikowe, woda zimna i ciepła, kanalizacja. Tel. 600 62 62 68
- Sprzedaż drewna opałowe i kominkowe. Rąbane i w klockach. Tel. 609 113 910.
- Wywozy i przywozy: gruz, ziemia, żwir, czarnoziem, złom, węgiel, gabaryty. Tel. 609 113 910
- Wykańczanie, malowanie, szpachlowanie płyty i panele. Tel. 782 413 824
- Usługi ogólnobudowlane, docieplenie budynków, malowanie, szpachlowanie, glazura, hydraulik, regipsy, adaptacja poddaszy. Tel. 600 626 268
- Transport, przeprowadzki, opróżnienie mieszkań, piwnic, gratów. Tel 668 343 638 Wyburzamy, budujemy i remontujemy. 668 343 638
- Malowanie, montaż paneli podłogowych i inne drobne naprawy wykona "złota rączka". 91 39 22 783, 784 79 22 70
- Przepisywanie prac (licencjackich, magisterskich i innych), dokumentów, CV, listów motywacyjnych, Szybko, solidnie. Nowogard ul. 700 lecia 15 Tel. 605 522 340.

PRACA

SZUKASZ PRACY LUB PRACOWNIKA?

Wejdź na OLX i sprawdź oferty lub dodaj ogłoszenie. Nie wykluczaj niczego i nikogo, a zwłaszcza siebie!

- Profesjonalnie zaopiekuję się starszą osobą. Tel 792 356 497
- Praca w Szwecji/okolice Goteborg. Szukam stolarzy/budowlańców do pracy w Szwecji. Wszelkie informacje pod nr telefonu: +46 762 18 55 66 – Daniel
- Szukam pracy jako sprzątaczka lub w ogrodnictwie. Tel. 792 356 650
- **Szukam pracowników budowlanych np. monterów konstrukcji płyt). Tel. 697 067 590**
- blacharza, mechanika zatrudnię 603 742 034

INNE

- Rower młodzieżowy Romet Rambler niebieski, używany sprzedam. Tel. 694 942 953
- Sprzedam 20 sztuk łóżek rehabilitacyjnych używanych. Tel. 507 941 875
- Sprzedam prostownik warsztatowy 12x24 – 500 zł. Tel. 727 917 630
- Rower damkę 28 cali, zadbany, trzyletni, sprzedam. Tel. 606 893 630
- Kupię blachę falistą używaną z demontażu. Tel. 794 507 807
- Szafka łazienkowa z umywalką 60, zadbana. Tel. 606 893 630
- Sprzedam nowy rower elektryczny + stacjonarny. Tel. 664 174 702
- Solar słoneczny do podgrzewania wody mało używany. Cena 1500 zł. Tel. 668 443 350
- Sprzedam windę od ZT-46. Cena 2000 zł lub do uzgodnienia. Tel. 607 081 203, 607 081 204.
- Sprzedam windę od ciężarówki. Cena 3000 zł lub do uzgodnienia. Tel. 607 081 203, 607 081 204.
- Sprzedam szafkę łazienkową z umywalką 60 Tel. 606 893 630
- Piec gazowy CO dwufunkcyjny Vaillant, wiszący, mało używany z gwarancją cena 1300 zł. Tel. 691 686 772

Do wynajęcia, w Nowogardzie, dom w zabudowie szeregowej parterowej 105 m^2 łazienki, 4 pokoje, salon kuchnia. Tel. 0049 172 56 69 042

Ferma Drobiu w Redle zatrudni pracowników, atrakcyjne wynagrodzenie z możliwością zamieszkania na Fermie - tel. 511 731 352, 502 562 378

Zatrudnię kierownika Fermy Drobiu z zamieszkaniem.
Zapewniam atrakcyjne wynagrodzenie.
Tel. 511 731 352, 502 562 378

SPRZEDAŻ
DREWNA KOMINKOWEGO I OPAŁOWEGO
tel. 603 399 346
91 418 82 68

Język angielski
indywidualnie.
Tel. 600 251 546.

Sprzedam dom, 550 m^2,
11 pokoi, na działce ok. 3.700m^2, położony nad samym jeziorem w Węgorzynie, oferta bez pośredników.
Tel. 692 421 531

Sprzedam drewno opałowe.
Tel. 603 279 768

Kącik Szachowy

Rozwiązanie zadań ze strony 10
Rozwiązanie zadania 1
1. Wb3 Kd4
2. Wf4#
Rozwiązanie zadania 2
1. Kd2 Kd4
2. Wf4#

Numery alarmowe

TELEFONY ALARMOWE	
Policja Goleniów	997, 47 78 21 511, 91 460 25 11
Posterunek Policji w Maszewie	91 46 02 574
Posterunek Policji w Stepnicy	91 46 02 573
Pogotowie Ratunkowe Goleniów	999, 91 888 45 41
Straż Pożarna Goleniów	998, 431 79 00
Policja Stepnica	47 78 21 573
Policja Maszewo	47 78 21 574
Straż Miejsca Goleniów	91 46 98 292
Pogotowie Gazowe	992, 91 418 09 55
Pogotowie ciepłownicze	993
Pogotowie wodno-kanalizacyjne	503 197 796, 91 418 22 34
ENEA	99 1
SŁUŻBA ZDROWIA	
Szpital Goleniów –Izba przyjęć	91 466 43 00
Szpital Goleniów – sekretariat	91 466 43 01
Przychodnie Goleniów	
Polmed ul. Pocztowa	91 419 15 05, 91 407 20 54
Profi Med. ul. M.Konopnickiej	91 407 12 50
Przychodna przy szpitalna ul. Nowogardzka	91 466 43 64
Przychodnia Maszewo	91 418 75 99
Pielęgniarstwo Środowiskowe Rodzinne	91 418 96 05
Opieka nocna i świąteczna	
przyszpitalna Goleniów	91 466 43 69
Przychodnia Stepnica	91 577 41 38
Przychodnia Maszewo	91 577 41 38
Rehabilitacja w Kompleksie Fala	91 460 08 49
Zakład Rehabilitacji i Fizjoterapii	91 418 53 27
ZOL Goleniów	91466 43 52

DZIENNIK GOLENIOWSKI
Dziennik Goleniowski ukazuje się w piątki na terenie gmin:
Goleniów, Maszewo, Stepnica, Przybiernów
red. naczelny Paweł Słomski **516 636 486,** Daniel Denderski, Cezary Kulka • *Sport* Dariusz Jachno - e-mail: djachno@op.pl
Reklama/Ogłoszenia Karolina Słomska-Błajek - **tel. 506 638 789** • *Redaktor techniczny* Paweł Słomski
ADRES REDAKCJI: ul. M. Konopnickiej 12 pok. nr 8 • 72-100 Goleniów • Tel. 91 392 21 65 • e-mail: redakcja@dgoleniowski.pl
Nakład: 3000 egz. • **Wydawca**: DJ Media sp. z o.o., *Redakcja nie odpowiada za treść reklam i ogłoszeń, zastrzega sobie prawo adiustacji tekstów.*

eprasa.pl 85437a74c0

11 LISTOPADA 2025 - GOLENIÓW

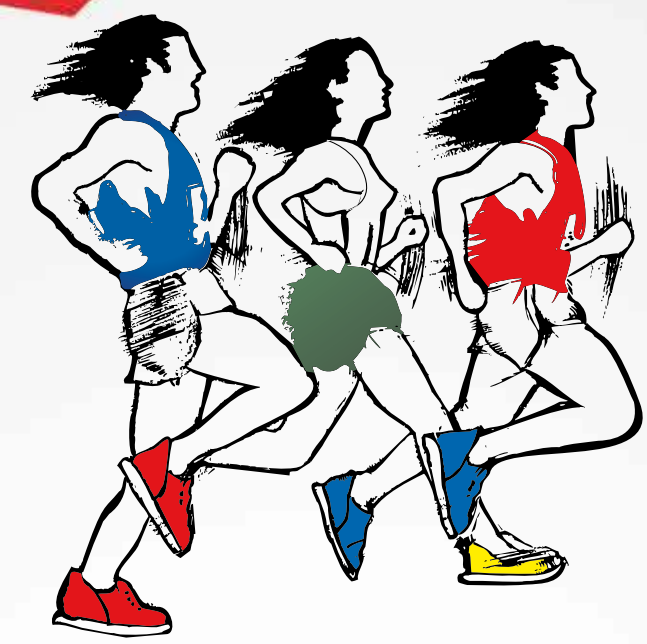

POLSKA
PARTNER POLSKIEGO SPORTU

HONOROWY PATRONAT

PARTNER

XXXVII Goleniowska Mila Niepodległości i Bieg na 10 km

PATRONAT MEDIALNY

TVP3 SZCZECIN · TVP | info_ · RADIO SZCZECIN · MaratonyPolskie.PL PATRON MEDIALNY

PARTNER MOTORYZACYJNY

RENAULT | POLMOTOR · Pomorze Zachodnie

polglass

KMT STAL · DRZWI WEJŚCIOWE · BRAMY GARAŻOWE · PEC GOLENIÓW · Vestas · SGB Bank Spółdzielczy w Goleniowie · biuro24h.pl KSIĘGOWOŚĆ ON-LINE · mondi · FIEGE · BOSCH · NADLEŚNICTWO GOLENIÓW · NADLEŚNICTWO KLINISKA · MARE FOODS · KIGAR Piotr Śliwiński · EKO INWEST-BUD · PGK Goleniów · DUET HOTEL · FIZJOTERAPIA JÓŹWIK · BIAN-KOP · UF EURO · MJ · OCHRONA SAMSON MIENIA OSÓB · MAZUR · RDS MULTIPROJEKT Radosław Żarkiewicz · REKORD · AUTOCONTROL S.C. · Goleniowskie · GS GOLENIÓW · psb MRÓWKA · ZENEX Rzeczoznawca SAMOCHODOWY ZENON STASZKÓW · SERWACH · EVER · ELEKTROINSTAL - P.H.U JAN BAGIŃSKI · SKAKU kamieniarstwo · Faraone · STOK · MAX-LIFT Grzegorz Synówka · OGRODY · ZABAWKI · PRINT · UBEZPIECZENIA I USŁUGI HYDRAULICZNE AGNIESZKA LUDWICKA · JA-MAR JACEK STRZELECKI Warszawa · INCHEM ZPUH Zbigniew UCIURKIEWICZ · BLACH-DACH SC · Husqvarna · PRACOWNIA REKLAMY · TOLAREKLAMA.PL · Druczek · Inspirowani Ruchem Fizjoterapeuci & Trenerzy · ZAKŁAD INSTALATORSTWA WODNO-KANALIZACYJNEGO ROMAN WOŹNIAK · Kwiaciarnia LOTOS

MINUTOWY PROGRAM IMPREZY

UROCZYSTE OTWARCIE ZAWODÓW PRZEZ BURMISTRZA GMINY GOLENIÓW 10.40

BIEG DZIECI NA DYSTANSIE 300 m

Dziewczęta	rocznik 2018 i młodsze	10.00
Chłopcy	rocznik 2018 i młodsi	10.20

BIEG DZIECI 550 m

Chłopcy	rocznik 2016-2017	11.00
Dziewczęta	rocznik 2016-2017	11.10
Chłopcy	rocznik 2014-2015	11.20
Dziewczęta	rocznik 2014-2015	11.30
Chłopcy	rocznik 2012-2013	11.40
Dziewczęta	rocznik 2012-2013	11.50

MILA MŁODZIEŻY 1609 m

Chłopcy	rocznik 2010-2011	12.00
Dziewczęta	rocznik 2010-2011	12.00

MILA OPEN

Chłopcy	rocznik 2008-2009, 2006-2007	12.20
Dziewczęta	rocznik 2008-2009, 2006-2007	12.20

Mila OPEN 12.20

BIEG NA 10 km

Bieg na 10 km 12.45

DODATKOWE INFORMACJE

Parking - ul. Przestrzenna, ul. Zielona Droga.
Szatnie, depozyt - ul. C. K. Norwida 1 (hala OSiR).
Zgłoszenia do wszystkich biegów wyłącznie elektronicznie przez stronę www.mila.goleniow.pl, www.maratonypolskie.pl, www.domtel-sport.pl do dnia 09.11.2025 r. do godz 24.00. Po tej dacie nie ma możliwości zgłaszania się.

ODBIÓR PAKIETÓW

w dniach 8 (sb.) listopada 2025 r. w godz. 14.00-20.00, od 9 (ndz.) listopada 2025 r. do 10 (pn.) listopada 2025 r. w godz. 12.00-20.00 oraz 11(wt.) listopada, w dniu biegów od 8.00 do 12.00 w Biurze Zawodów na hali sportowej przy ul. C. K. Norwida 1.

ODBIÓR NUMERÓW STARTOWYCH DLA DZIECI I MŁODZIEŻY

w dniach 3 (pn) -7 (pt.) listopada 2025 r. w godzinach 8.30-15.30, w siedzibie OSiR. W dniach 8 listopada (sb.) w godz. 14.00-20.00, od 9 listopada (ndz.) do 10 listopada (pn.) w godz. 12.00-20.00 oraz 11 listopada, w dniu biegów od 8.00 w Biurze Zawodów na hali sportowej przy ul. C. K. Norwida 1.

ORGANIZATOR

Ośrodek Sportu i Rekreacji, ul. Sportowa 25, 72-100 Goleniów, tel. 91 418 21 04, 91 407 15 02, www.osir.goleniow.pl, www.mila.goleniow.pl, osir@osir.goleniow.pl

Lubię biegać w Goleniowie

REGULAMIN NA STRONIE: WWW.OSIR.GOLENIOW.PL, WWW.MILA.GOLENIOW.PL

eprasa.pl 85437a74c0