ISSN 1897-2640

Piątek
17 kwietnia 2020 r.
Nr 26 (2854)
nakład 3000
Rok XXVI ISSN 1897-2640
Cena 2,50 zł
(w tym 5% VAT)
POLSKI WYDAWCA

Następne wydanie 24 kwietnia

DZIENNIK NOWOGARDZKI

Strzelił do adwersarza z broni myśliwskiej

Prokurator: to usiłowanie zabójstwa

Już pięć przypadków w Nowogardzie

Technologia 3D do walki z pandemią

Budowa ruszy jesienią

Miliony dla gmin

Laptopy dla uczniów

s. 13

BUDMAT
HURTOWNIA MATERIAŁÓW BUDOWLANYCH
w NOWOGARDZIE
Zapraszamy na zakupy
z WIOSENNYMI PROMOCJAMI
Chemia budowlana: CEKOL, FAST, ARSANIT, ATLAS
Farby • Gotowe gładzie • Tynki - mieszalnik farb FAST
Suche zabudowy • Płyty gipsowo-kartonowe GKF-Regipsy - akcesoria
Pustaki ścienne SOLBET • Ceramiczne WIENERBERGER - POROTHERM
Drzwi: PORTA, DRE, POL-SKONE
Dachówki ceramiczne: KORAMIK, CREATON, ROBEN, BRASS
Cement GÓRAŻDŻE POLSKA
Cegły budowlane, klinkierowe • Papy i lepiki
TEL. 91 392 20 71 • FAX. 91 392 68 50
ul. Boh. Warszawy 68b • e-mail: budmat@neostrada.pl
Otwarte: pon.-pt. 7.00 -17.00 • sob. 7.00 - 13.00

Prokuratura wszczęła śledztwo

Tutaj nawet Ziobro nie pomoże

Bunt w więzieniu?

REKLAMA

BUDOWLANE CENTRUM HANDLOWE
F.H.U. BARTEK-DOMET
PROMOCJE WIOSENNE
MATERIAŁY NA ŚCIANY:
YTONG, SUPOREKS, POROTHON, SILKA
DACHÓWKI:
Röben CERAMIKA BUDOWLANA
BRAAS
CREATON SZTUKA KREOWANIA DACHU
MATERIAŁY DO WYKOŃCZENIA WNĘTRZ:
- szeroki wybór drzwi i paneli
- glazura, terakota - *najnowsze kolekcje*
72-200 Nowogard • ul. Boh. Warszawy 71 • tel. 91 579 02 62
e-mail: biuro@bartekdomet.pl
FHU BARTEK-DOMET

REKLAMA

a2 optyk
Nasze atuty:
• specjalistyczne badanie widzenia
• badania okulistyczne i optometryczne wykonane przez specjalistów (np. pod kątek doboru soczewek progresywnych)
• dobór soczewek kontaktowych
• profesjonalizm, rzetelność
• wieloletnie doświadczenie w branży
• nowoczesne narzędzia pracy
Zapraszamy
Nowogard • ul. Kościuszki 2cde
tel. 91 392 18 11

REKLAMA

Usługi finansowe
kredyty, pożyczki
z dojazdem do klienta.
tel. 504 774 351
570 751 854

REKLAMA

T&K
PROFESJONALNE UKŁADANIE KOSTKI BRUKOWEJ
Tel. 794-516-229
Tel. 721-157-443

Zakład Pogrzebowy GDANIEC
Zmarł Twój najbliższy...
Zadzwoń 91 419 04 94
telefon całodobowy
Goleniów
ul. Wolińska 9
Maszewo - Nowogard - Przybiernów - Stepnica - Wolin - Kamień Pom. - Szczecin

eprasa.pl 8ef7df8b6e

W SKRÓCIE

Kolejne dzikie zwierzę nie miało zbyt wiele szczęścia w trakcie przejścia przez jezdnię. Tym razem przy wyjeździe z Nowogardu w stronę Dobrej. Od środy potrącona sarna leży na poboczu.

Ulica Poniatowskiego, a właściwie chodnik wzdłuż jezdni, coraz bardziej dziurawy. Takich miejsc jest tu już coraz więcej. Szczególnie wieczorem i gdy jest ciemno, nastąpienie na taką wyrwę może sprokurować skręcenie nogi.

REKLAMA

KOMPLEKSOWE USŁUGI POGRZEBOWE
ORAZ KAMIENIARSKIE
USŁUGI POGRZEBOWE
MEMORIS
KONTAKT CAŁODOBOWY:
693 230 190
ŚR Śmigiel Ryszard
KONTAKT KAMIENIARSTWO:
601 595 069
91 392 18 14
TRUMNY - URNY - PRZEWOZY - EKSHUMACJE
NAGROBKI - GROBOWCE
ZNICZE - WIEŃCE - WIĄZANKI
UL. CMENTARNA 3, 72-200 NOWOGARD
do każdego pogrzebu organizowanego przez naszą firmę obudowa grobu gratis
www.memoris.eu
e-mail: memoris.zp@o2.pl
www.kamieniarstwo-smigiel.pl
e-mail: puhp.smigiel@wp.pl

Strzelił do adwersarza z broni myśliwskiej

Prokurator: to usiłowanie zabójstwa

Groźby karalne, posiadanie broni bez zezwolenia, a co najważniejsze usiłowanie pozbawienia życia – to katalog zarzutów stawiany podejrzanemu, który wieczorem w Wielkanoc, 12 kwietnia postanowił za pomocą broni myśliwskiej rozsądzić spór. Grozi mu kara pozbawienia wolności na czas nie krótszy od lat 8, kara 25 lat pozbawienia wolności albo nawet dożywotnie pozbawienie wolności.

Do groźnego zdarzenia doszło w niedzielę wielkanocną, 12 kwietnia, w godzinach wieczornych na terenie ogródków działkowych przy ulicy Ogrodowej w Nowogardzie.

Jak udało nam się ustalić, w pewnym momencie w trakcie kilkuosobowego spotkania doszło do sprzeczki słownej dwóch mężczyzn. Na tym nie poprzestano, gdyż po chwili użyto pięści, a gdy już to nie przsądziło, kto w tym sporze miał rację, jeden z napastników wyciągnął broń myśliwską i oddał strzał w stronę swojego adwersarza.

Rana była poważna. Jak podaje rzecznik WSPR, 33-letni mężczyzna z raną postrzałową brzucha został przewieziony pogotowiem do szpitala.

- Zgłoszenie o mężczyźnie rannym w wyniku postrzelenia w Nowogardzie otrzymaliśmy o godz. 20:40. Zespół ratownictwa medycznego, który przybył na miejsce, zastał na miejscu 33-letniego pacjenta z raną brzucha. Mężczyzna w ciężkim stanie został zabezpieczony przez zespół ratownictwa medycznego i przewieziony do

szpitala. Interwencja ta została oczywiście zgłoszona na policję – podaje rzecznik prasowy WSPR w Szczecinie Paulina Targaszewska.

W wyniku działań nowogardzkiej Policji, sprawcę udało się zatrzymać. Postępowanie prowadzone jest przez policję pod nadzorem Prokuratury Rejonowej w Goleniowie. Dlatego po próbie uzyskania informacji na temat bieżących ustaleń śledztwa w KPP w Goleniowie, po więcej informacji skierowano nas do rzecznika prasowego Prokuratury Okręgowej w Szczecinie.

Jak udało nam się ustalić, na wniosek Prokuratora Rejonowego w Goleniowie Sąd Rejonowy w Goleniowie zastosował tymczasowe aresztowanie na okres trzech miesięcy wobec sprawcy groźnego zdarzenia.

Prokurator ustalił, że w dniu 12 kwietnia 2020 r. na terenie ogródków działkowych w Nowogardzie napastnik usiłował pozbawić życia innego mężczyznę, oddając w jego kierunku strzał z broni śrutowej. Czyn ten zakwalifikowano jako art. 13§1 kk w zw. z art. 148§1 kk – usiłowanie pozbawienie życia.

Podejrzany usłyszał ponadto zarzuty posiadania broni myśliwskiej i amunicji bez zezwolenia, oraz kierowania gróźb karalnych. Mężczyzna przesłuchany w charakterze podejrzanego nie przyznał się do stawianych mu zarzutów i skorzystał z przysługującego mu prawa do odmowy składania wyjaśnień.

- Na wniosek prokuratora zostało zastosowane wobec niego tymczasowe aresztowanie na okres trzech miesięcy. Obecnie w sprawie trwa dalsze gromadzenie materiału dowodowego. Za usiłowanie zabójstwa na podstawie art. 148 § 1 kk grozi kara pozbawienia wolności na czas nie krótszy od lat 8, kara 25 lat pozbawienia wolności albo kara dożywotniego pozbawienia wolności - informuje Rzecznik Prasowy Prokuratury Okręgowej w Szczecinie Ewa Obarek.

psa

Kolejne badania potwierdzają

Gazety nie zarażają

Wirusy, które zostały znalezione na powierzchniach w mieszkaniach zakażonych osób, nie były aktywne – przekazał niemiecki wirusolog Hendrik Streeck. Z innych badań wynika, że przesyłka, oddana przez listonosza, także nie stanowi większego ryzyka infekcji.

Hendrik Streeck, dyrektor Instytutu Wirusologii Uniwersytetu w Bonn, na zlecenie rządu Nadrenii Północnej-Westfalii od 30 marca prowadzi badania na temat koronawirusa w powiecie Heinsberg. Teren ten został uznany na początku pandemii koronawirusa za epicentrum rozprzestrzeniania się wirusa w Niemczech. Pierwsze infekcje zidentyfikowano tam już w połowie lutego. Ok. 60-osobowy zespół Streecka bada teraz, w jaki sposób rozprzestrzenia się wirus SARS-CoV-2.

– *Wirusy, które znaleźliśmy na klamkach lub w ściekach, nie były zaraźliwe* – ujawnił Streeck. – *Potwierdziliśmy istnienie DNA martwego wirusa, ale nie znaleźliśmy żadnego żywego* – tłumaczył w telewizji publicznej ZDF wyniki próbek pobranych z różnych powierzchni. Z kolei powołując się na dwa niezależne badania, dziennik "Sueddeutsche Zeitung" napisał, że dotykanie tych samych opakowań w sklepie nie jest obciążone ryzykiem zakażenia. "Także przesyłka, ostrożnie oddana przez listonosza, prawdopodobnie nie stanowi większego ryzyka infekcji" - napisał dziennik. Tym samym są to już kolejne badania, które potwierdzają, że wirus nie zaraża poprzez różne powierzchnie ale roznosi się poprzez zawiesinę w powietrzu (drogą kropelkową), która dostaje się do organizmu w procesie oddychania. Czytanie i dotykanie gazet i książek jest zatem bezpieczne.

red.

eprasa.pl 8ef7df8b6e

Już pięć przypadków w Nowogardzie

W gminie Nowogard potwierdzonych zostało już pięć przypadków zarażenia koronawirusem. Ostatnie dwie to małżeństwo w średnim wieku.

Przypomnijmy, pod koniec poprzedniego tygodnia podano informację i wykryciu wirusa u jednej z członków rodziny młodego mieszkańca gminy Nowogard, który pracował na terenie Gryfic, czyli na terenie, gdzie rozwija się jedno z największych ognisk chorobowych województwa.

Mijający tydzień przyniósł kolejne pozytywne wynika badań na obecność dwójki mieszkańców gminy Nowogard. We wtorek służby sanitarne, które przyzwyczaiły nas, że w dość skąpy sposób informują o bieżącej sytuacji, podały o kolejnym potwierdzonym zarażeniu w powiecie. Tego dnia w komunikacie z godz. 10 WSS-E wskazano, że zarażona jest kobieta w średnim wieku. Informację o tym, że mowa jest o mieszkance gminy Nowogard potwierdziło starostwo powiatowe. Według naszych informacji kobieta dojeżdżała z Nowogardu do Szczecina do pracy i to najprawdopodobniej tam mogło dojść do zakażenia.

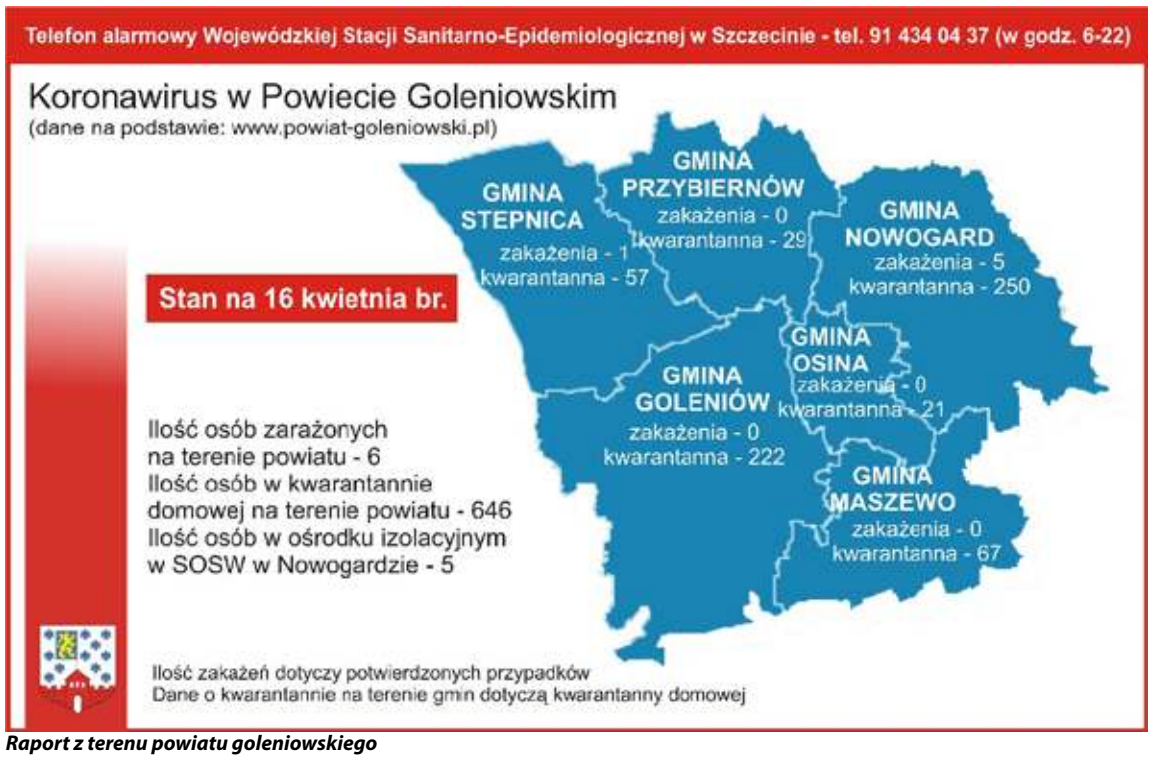

Raport z terenu powiatu goleniowskiego

Piąty przypadek został odnotowany w środę, 15 kwietnia. Jak udało nam się ustalić jest to mąż kobiety, u której dzień wcześniej zdiagnozowano obecność koronawirusa.

W powiecie goleniowskim łącznie zakażonych zostało już sześć osób. Wczoraj, w czwartek służby sanitarne podały informację, że nosicielem wirusa SARS-COV-2 jest młody mieszkaniec gminy Stepnica, która również dojeżdżał do pracy w stolicy województwa.

W sumie t w naszym województwie koronawirusa zdiagnozowano u 223 osób (stan na czwartek). Jak się okazuje ponad 80% z nich przebywa na przymusowej kwarantannie w swoim własnym domu. Hospitalizowana jest znaczna mniejszość.

- W czwartek, 16 kwietnia, w szpitalu zakaźnym przy Arkońskiej przebywa 38 pacjentów w oddziałach zakaźnym w stanie dobrym oraz 4 pacjentów w oddziale intensywnej terapii w stanie ciężkim. W środę dwóch pacjentów (starsza kobieta i starszy mężczyzna), którzy w stanie ciężkim przebywali w oiom, zostało w stanie dobrym przekazanych do oddziału zakaźnego - informuje Natalia Andruczyk, rzecznik prasowy Samodzielny Publiczny Wojewódzki Szpital Zespolony w Szczecinie – podaje Natalia Andruczyk, rzecznik prasowy Samodzielny Publiczny Wojewódzki Szpital Zespolony w Szczecinie.

Wiele kontrowersji w ostatnim czasie pojawia się w odniesieniu do ilości badań pod kątem występowania koronawirusa. Jak nas poinformowano nie prowadzi się statystki w odniesieniu do poszczególnych powiatów. Na dzień 14 kwietnia w naszym województwie wykonano w sumie 3 361 badań.

psa

Po maseczki długie kolejki

Nawet ponad 100 osób ustawiło się w kolejkach po maseczki, jakie rozdawane były w środę, 15 kwietnia na Placu Wolności.

Inicjatorem akcji był Burmistrz Nowogardu oraz nowogardzki OPS. W sumie dla mieszkańców gminy w pierwszym rzucie dzięki współpracującym wolontariuszom, przygotowano około 1 400 sztuk. Wydawanie bezpłatnych maseczek odbyło się ledwie dzień przed rządowym wprowadzeniem nakazu zakrywania ust i nosa. Także dla wielu był to ostatni moment, aby za darmo uzyskać niezbędny do przemieszczania się po mieście środek ochrony.

Zarówno przed jak i w dniu akcji wiele dobrej pracy wykonali pracownicy OPS: został wystawiony namiot, wyizolowane miejsce, gdzie miano dysponować maseczkami, a także wyznaczona ścieżka do kolejki, którą jak można było się spodziewać nie będzie mała. I tak też było. Ludzie zaczęli się gromadzić już po godz. 11.

O ile jeszcze we wtorek, na banerze informującym o akcji, przypominane były obostrzenia dotyczące czasu pandemii, to już na miejscu można było odnieść wrażenie, że żadne obostrzenia nie obowiązują.

Na obrzeżach Pl. Wolności powstały coraz to bardziej liczne grupki. W związku z tym organizatorzy postanowili wydawania maseczek rozpocząć wcześniej, już o godz. 11.30. Minęło raptem nieco ponad 20 minut i całość została rozdysponowana.

Niestety, nie dla wszystkich starczyło. Już około 12.20 odebraliśmy pierwszy z trzech głosów niezadowolenia dotyczących braku masek.

Grupki ludzi zaczęły ustawiać się w oczekiwaniu po odbiór maseczki już po godz. 11

- Szkoda, że stało się tak, że zabrakło dla tych, którzy przyszli równo o godz. 12 i nie nie narażali siebie i innych na możliwość zarażenia – komentuje jeden ze starszych mieszkańców, dla którego zabrakło maseczek.

Są też dobre informacje. Następnym razem, gdyż z pewnością nie jest to ostatnia akcja rozdawania maseczek, ma dojść do zmiany sposobu dystrybucji. Jak informuje dyrektor OPS Dorota Maślana, urzędnicy obecnie pracują nad tym, aby maski kolportować za pośrednictwem sołtysów czy w porozumieniu z Pocztą Polską. Także ilość maseczek będzie podobna do tej, jaka była kolportowana w środę. *psa*

REKLAMA

Wymiana butli
11 kg, 33 kg
z propan butanem, propanem
a także do zasilania wózków widłowych.
Zapraszamy do stałej współpracy
tel. 606 930 398
www.gazak.pl

REKLAMA

MS BIOSS
SERWIS SKLEP KOMPUTEROWY
NAPRAWIAMY:
TELEFONY
TABLETY
LAPTOPY
NAWIGACJE
SKUPUJEMY LAPTOPY
NOWOGARD, UL. 700 LECIA 15
(NAD APTEKĄ I PIĘTRO)
TEL. 792-22-88-96

REKLAMA

UWAGA!!! OPAŁ
Już ceny wiosenne
węgiel, koks, miał, drewno, brykiet - węglowy i drzewny
(towar luzem i workowany)
Zapewniamy transport
PPUH 'EDBA'
Nowogard ul. Nadtorowa 12
tel. 91 39 22 329
kom. 601 150 620
WYSOKA JAKOŚĆ
POLSKI WĘGIEL
DODATKOWE GRATISY

REKLAMA

JF. FURMAŃCZYK
KOMPLEKSOWE USŁUGI POGRZEBOWE
ul. Cmentarna 1a • 72-200 Nowogard • tel. 913 921 767, 602 350 318, 692 354 065 24h
www.furmanczyk.com.pl; asfurmanczyk@poczta.onet.pl; jfnowogard@poczta.onet.pl
TRUMNY • URNY • PRZEWOZY
NAGROBKI • GROBOWCE
KWIATY • WIEŃCE • WIĄZANKI
NOWOGARD: ul. Cmentarna 1a, tel. 913 921 466
ul. Kościuszki 35a, tel. 913 925 755, • ul. Nadtorowa 3a, tel. 913 920 577
DOBRA: ul. Ofiar Katynia, tel. 913 914 441 • ŁOBEZ: ul. Wojska Polskiego, tel. 913 970 397

eprasa.pl 8ef7df8b6e

Epidemia drąży gospodarkę

O ile jeszcze nie wiadomo jakie skutki będzie miała pandemia w dłuższej perspektywie, to pierwsze symptomy wpływu na lokalną gospodarkę widać już teraz. Spadek obrotów, w konsekwencji ograniczenia płac, pierwsze zwolnienia i zawieszenia działalności gospodarczej. Ruszyły też pierwsze formy wsparcia dla przedsiębiorców oferowane za pośrednictwem PUP.

Przedsiębiorcy liczą straty

Ograniczenia etatów, obniżenie pensji, a nawet zwolnienia to już spotkało, a może czekać pracowników lokalnych firm. Przede wszystkim w branżach, które w pierwszej linii narażone są na szkody ze względu na wprowadzone obostrzenia w życiu społecznym.

Szczególnie narażona jest branża gastronomiczna i to już po wprowadzeniu pierwszych obostrzeń. Część lokali gastronomicznych zawiesiła działalność. Pozostałe oferują sprzedaż na wynos. Całkowicie zamarła działalność turystyczna. Sytuację odczuły też branża transportowa. Widać to choćby po ograniczonej ilości przejazdów komunikacją zbiorową. Tak popularne kierunki jak Szczecin czy Stargard cieszą się obecnie znikomym lub bardzo małym powodzeniem.

Epidemia koronawirusa poczyniła spustoszenie także w branży meblowej. Jeszcze do niedawna duńska firma Hjort Knudsen prowadziła rekrutację na stanowiska tapicera oraz kontrolera jakości w swoim zakładzie w Nowogardzie. Jednak wraz z końcem marca zawieszona została działalność firmy zarówno u nas, jak i w kolejnych dwóch lokalizacjach na terenie Polski. Powodem oczywiście brak płynności dostaw oraz zbycia towarów w czasie światowej pandemii. W ten sposób pracę straciło kilkunastu mieszkańców gminy Nowogard, a także więźniów osadzonych w naszym ZK.

W tej branży zyskują

Jak dotąd niezagrożone są branże związane ze sprzedażą internetową. Branża e-commerce zyskuje w skali lokalnej, biorąc pod uwagę to, co dzieje się w firmach prowadzących działalność choćby w Goleniowskim Parku Przemysłowym. Jak udało nam się dowiedzieć, w jednej z firm z kapitałem niemieckim, uruchomiła nawet pracę na trzecią, nocną zmianę. Miejsca pracy pozostają niezagrożone, a nawet wzrasta zatrudnienie. Akurat w tym przypadku produkcja jest ukierunkowana na rynek niemiecki, więc od koniunktury u naszych zachodnich sąsiadów, zależeć będzie w dłuższej perspektywie powodzenie biznesu i zatrudnienie dużej grupy dojeżdżającej do Goleniowa nowogardzian.

W urzędzie pracy jeszcze nie odnotowano zwiększonej liczby rejestracji

Co pokazują twarde dane

Sytuacja nie jest jeszcze tak dramatyczna. O ile na koniec marca, w porównaniu z lutym nie nastąpił wzrost bezrobocia. Mieliśmy do czynienia z sytuacją odwrotną. Pomimo wprowadzenia pierwszych obostrzeń i negatywnych sygnałów, nastąpił spadek bezrobocia z 754 w lutym do 721 osób na koniec marca. Więc tych rejestracji było o 40 mniej w poprzednim miesiącu.

Jak podaje dyrektor goleniowskiego PUP Urszula Witkowska, do czwartku, 16 kwietnia nie wpłynęły informacje dotyczące zwolnień grupowych.

- *Wiemy tylko, że dwie duże firmy z naszego terenu weszły w tzw. „stan postojowy"* – podaje dyrektor.

Biorąc pod uwagę dane z kwietnia br., to przybyło blisko 60 osób zarejestrowanych. Nie są to jeszcze alarmujące dane. Są to za każdym razem jednostkowe przypadki związane np. z czasowym zawieszeniem działalności (w branży kosmetycznej czy fryzjerskiej), czy zakończeniem umowy zlecenia, czy innych, elastycznych form zatrudnienia.

Ruszyła też pomoc

Na chwilę obecną goleniowski PUP realizuje cztery formy pomocy w różnych obszarach. Od1 kwietnia przyjmowane są i rozpatrujemy wnioski na mikropożyczki. Takich wniosków wpłynęło już ok. 270.

- 118 wniosków otrzymało już dofinansowanie na kwotę ogólną 540 tysięcy zł. Nabór na kolejne trzy formy (wsparcie pracodawców, samozatrudnionych i organizacje pozarządowe) został ogłoszony 14 kwietnia. Na te formy wpłynęło 7 wniosków. Na razie największym zainteresowaniem cieszy się forma mikropożyczki. Trzeba jednak pamiętać, że nabór został ogłoszony 1 kwietnia, także w przyszłym tygodniu będziemy mieli pierwsze wrażenie, jeśli chodzi o realizację tych dodatkowych form pomocy – podaje dyrektor U. Witkowska.

Wszystkie aktualne informacje dot. „Tarczy Antykryzysowej" umieszczane są regularnie na stronie internetowej PUP.

psa

Prokuratura wszczęła śledztwo

Tutaj nawet Ziobro nie pomoże

Do UM w Nowogardzie wpłynęła informacja o wszczęciu śledztwa w związku z ewentualnymi nadużyciami do jakich miałoby dojść poprzez niewłaściwe kierowanie pracami Rady Miejskiej w Nowogardzie w okresie od listopada 2019 do marca 2020, czyli w czasie gdy większość w Radzie przejęła PiS -Nowa.

To przedstawiciele tej większości od jesieni 2019 roku odpowiadają za prowadzenie obrad Rady. W tym krótkim czasie duet prowadzących Nieradka -Pawlak „dorobił się" się między innymi dwukrotnego uchylenia uchwał rady przez organ nadzoru z powodu ewidentnego naruszenia procedur przez w/w nie wspominając już o prowadzeniu obrad przez M. Nieradkę z PiS we własnej sprawie – chodziło o rozpatrywanie niespełniania przez delikwenta warunku zamieszkiwania na terenie gminy Nowogard, co grozi utratą mandatu. Ta sprawa do dzisiaj nie jest zresztą rozstrzygnięta. Wojewoda z PiS, wobec tak ewidentnych uchybień, nie mógł nie uchylić takich „gniotów". Jak postąpią ludzie Ziobry w aspekcie złamania już nie tylko procedur ale i prawa? Na razie zostaje wszczęte postępowanie – oto fragmenty treści pisma z prokuratury w Goleniowie.

Sekretariat Prokuratury zawiadamia... że postanowieniem Prokuratora Prokuratury Rejonowej w Goleniowie z dnia l kwietnia 2020 r. wszczęte zostało śledztwo pod sygnaturą PR Ds 324.2020 w sprawie zaistniałego w okresie od listopada 2019 do marca 2020 r. w Nowogardzie przekroczenia uprawnień i niedopełnienia obowiązków przez funkcjonariuszy publicznych Gminy Nowogard poprzez niezwoływanie oraz przerywanie sesji Rady Miejskiej w Nowogardzie, celem zapewnienia większości danym ugrupowaniom politycznym w Radzie i podejmowania przez Radę Miejską w Nowogardzie uchwał określonej treści, czym działano na szkodę interesu publicznego, tj. o czyn z art. 231 § l kk.

Wyjście z sesji. fot. archiwum

red

eprasa.pl 8ef7df8b6e

Budowa ruszy jesienią

Miliony dla gmin

GAZ-SYSTEM uzyskał kolejne trzy decyzje umożliwiające budowę gazociągu łączącego Baltic Pipe z Krajowym Systemem Przesyłowym. Pozwolenia Wojewody Zachodniopomorskiego dotyczą odcinków gazociągów na trasie Niechorze – Płoty – Goleniów (przez Nowogard i Osinę). Dzięki nim spółka może już przystępować do prac budowlanych.

Oto treść oficjalnego komunikatu GAZ-SYSTEM: *„Pierwsze z pozwoleń wojewody zachodniopomorskiego dotyczy 42 km odcinka od Węzła Płoty do Tłoczni Goleniów, drugie 36,5 km odcinka z Terminala Odbiorczego Konarzewo do Węzła Przesyłu Gazu Płoty. Trzecia decyzja dotyczy 4,5 km odcinka z Niechorza do Terminala Odbiorczego w Konarzewie. Budowane gazociągi będą miały średnicę DN 900 oraz DN 1000. GAZ-SYSTEM uzyskał także w tym roku pozwolenie na budowę wszystkich obiektów naziemnych na trasie tej inwestycji. Do kompletu pozwoleń dotyczących budowy lądowej części gazociągu Baltic Pipe w Polsce brakuje jedynie decyzji na około 90 metrów gazociągu od „pierwszego suchego spawu" do Niechorza. Sprawna realizacja kolejnych etapów jest możliwa dzięki zaangażowaniu wojewody zachodniopomorskiego* – powiedział Tomasz Stępień, Prezes Zarządu GAZ-SYSTEM. Trasa projektowanego gazociągu łączącego gazociąg podmorski z Krajowym Systemem Przesyłowym będzie przebiegać następująco:

- odcinek gazociągu DN 900 od miejsca połączenia z gazociągiem podmorskim do Zespołu Zaworowego zlokalizowanego w m. Niechorze wraz z zespołem zaworowym,
- odcinek gazociągu DN 900 od Zespołu Zaporowego Niechorze do Terminalu Odbiorczego zlokalizowanego w m. Konarzewo – gm. Rewal, Trzebiatów, Karnice,
- odcinek gazociągu DN 1000 od Terminalu Odbiorczego Konarzewo do Węzła Przesyłu Gazu Płoty – gm. Karnice, Trzebiatów, Gryfice, Płoty,
- odcinek gazociągu DN 1000 relacji Płoty-Goleniów – gm. Płoty, Nowogard, Osina, Goleniów, Maszewo."

Inwestycja jest częścią Projektu Baltic Pipe, mającego na celu utworzenie nowego korytarza dostaw gazu na rynku europejskim. Projekt składa się z 5 komponentów. Jednym z nich jest rozbudowa i modernizacja polskiego systemu przesyłowego gazu ziemnego. W wyniku realizacji tej części inwestycji nastąpi połączenie gazociągu podmorskiego z istniejącym systemem przesyłowym poprzez budowę gazociągów: Niechorze – Płoty - Goleniów i Goleniów-Lwówek, tłoczni w Gustorzynie oraz rozbudowę tłoczni gazu w Goleniowie i Odolanowie. Gazociągi i infrastruktura towarzysząca dla wszystkich etapów Baltic Pipe, ze względu na strategiczne znaczenie inwestycji będzie realizowana na podstawie tzw. „specustawy gazowej".

Pytamy o szczegóły…

Ponieważ inwestycja będzie przebiegał przez nasze gminy, pytamy GAZ-SYSTEM o ważne dla lokalnych społeczności szczegóły. Oto treść naszego pytania: „W nawiązaniu do Państwa komunikatu prasowego proszę o udostępnienie mapy przebiegu lądowego odcinka Baltic Pipe pomiędzy Niechorzem a Goleniowem. Proszę także o informacje o planowanym terminie rozpoczęcia i zakończenia budowy wspomnianego odcinka, a także o zasadach dotyczących opłat wnoszonych przez operatora planowanego gazociągu na rzecz gmin, przez które będzie on przebiegał."

We wtorek otrzymaliśmy odpowiedź, w której rzecznik gaz system pisze: „Uprzejmie informuję, że planowany termin rozpoczęcia prac budowlanych na gazociągu łączącym gazociąg podmorski z Krajowym Systemem Przesyłowym to III kwartał 2020 r. Aktualnie trwają pace związane z przetargiem na wyłonienie wykonawcy robót budowlanych. Zakończenie całej inwestycji nastąpi pod koniec 2022 r. Mapę przebiegu lądowego odcinka Baltic Pipe na odcinku: Niechorze - Goleniów udostępniam Panu w załączeniu. Ponadto informuję, że przed rozpoczęciem prac budowlanych w każdej gminie na trasie inwestycji GAZ-SYSTEM planuje zorganizowanie spotkania informacyjnego na temat realizacji inwestycji oraz spraw związanych z procesem naliczania odszkodowań dla właścicieli nieruchomości, przez które będzie przebiegał gazociąg. Dla gmin, w których realizowana będzie inwestycja, ważną korzyścią będzie corocznie odprowadzany przez GAZ-SYSTEM podatek od nieruchomości w wysokości do 2% wartości inwestycji zlokalizowanej na terenie danej gminy. Podpisano- Iwona Dominiak Rzecznik Prasowy GAZ-SYSTEM."

BUDOWA GAZOCIĄGU ŁĄCZĄCEGO GAZOCIĄG PODMORSKI Z KRAJOWYM SYSTEMEM PRZESYŁOWYM

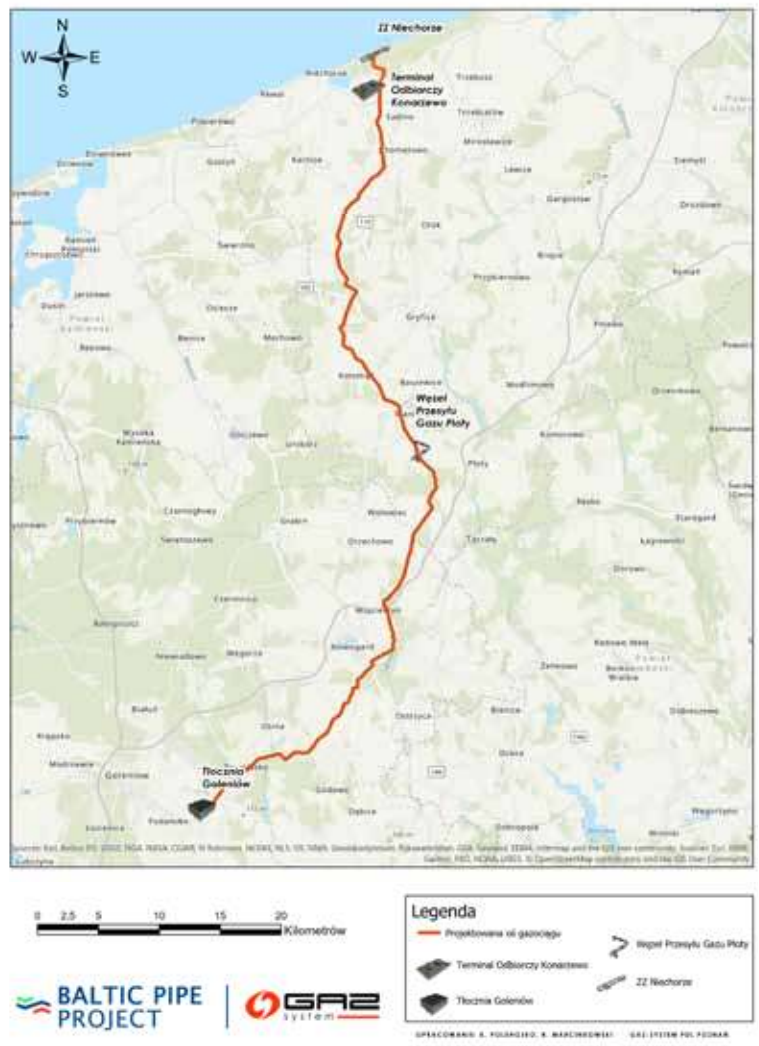

Z treści pisma wynika, że nasze gminy mogą się po zakończeniu inwestycji spodziewać pokaźnego źródła stałych dochodów budżetowych. Przebieg działań inwestycyjnych GAZ-SYTEMU na naszym terenie związanych z wykonywaniem lądowego odcinka Balic Pipe będziemy stale relacjonować.

ms

Sygnały Czytelników ☎ @ ✐

Nad jeziorem dalej zakaz

Bez żadnego pytania o cel przemieszczania się dwoje policjantów w czwartek, około południa instruowali przechodniów, że teren nad jeziorem jest zamknięty dla pieszych. To już nie pierwsza tego typu akcja policjantów w Nowogardzie. Ostatnia miała miejsce w poprzedni czwartek. Na szczęście obyło się bez mandatów.

Wszystko zapewne w trosce o przestrzegania zapisów sanitarnych, ale czy to w naszym mieście ma jakikolwiek sens? Osób przemieszczających się jest o wiele mniej niż w większych miastach, jak choćby Szczecin, gdzie te parki rzeczywiście powinny być zamknięte. U nas jest zupełnie inaczej. Ktoś, kto wdraża bardziej lub mniej sensowne przepisy, powinien wziąć pod uwagę, że nie powinno się na wszystko spoglądać przez pryzmat Warszawy czy Szczecina. A tak to trochę wygląda.

Część osób chce sobie skrócić drogę i dlatego przemieszcza się nad jeziorem. Tak właśnie było w moim przypadku. W ten sposób omijam miejsca, gdzie mogą gromadzić się większe skupiska ludzkie, w centrum miasta, gdzie siłą rzeczy jest więcej sklepów. Człowiek przecież swój rozum ma. Jednak od tego przepisu, jak się okazało, nie ma żadnych odstępstw.

Jaki to ma cel? Nie wiem. Tych osób nad jeziorem na palcach jednej ręki można policzyć, więc nie ma mowy żadnym gromadzeniu się osób i łamaniu zasad wprowadzonego reżimu. Przecież już dziś wiadomo, że część tych obostrzeń zostanie zniesiona w przeciągu kilku dni, więc tym bardziej powinno się wziąć pod uwagę zasadność wprowadzenia takiego zakazu w każdym przypadku.

Czytelniczka

Zakaz przemieszczania się nad jeziorem obowiązuje do odwołania

eprasa.pl 8ef7df8b6e

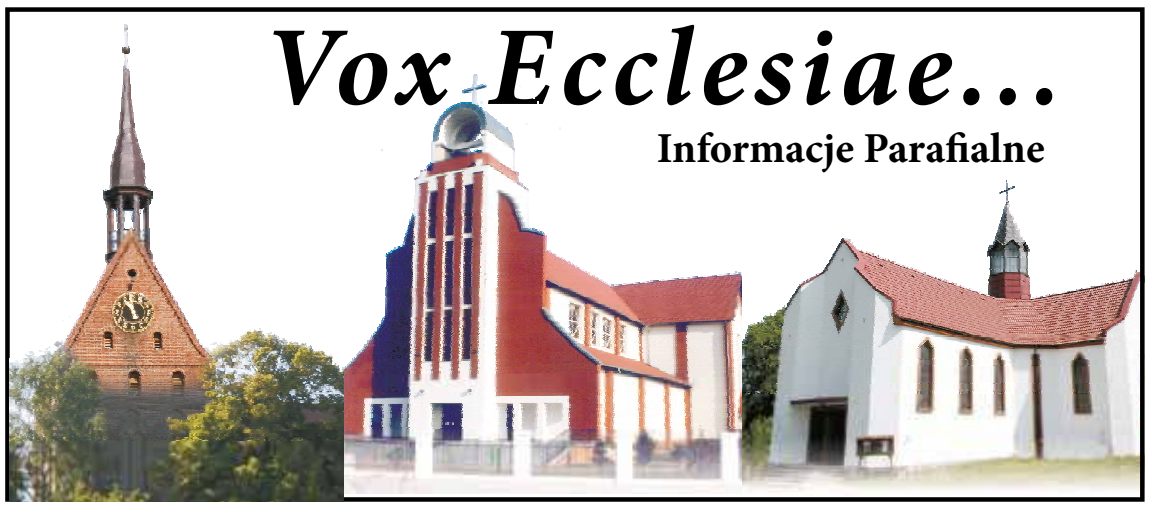

NIEDZIELA ZMARTWYCHWSTANIA PAŃSKIEGO

Ewangelia według św. Jana: „Pierwszego dnia po szabacie, wczesnym rankiem, gdy jeszcze było ciemno, Maria Magdalena udała się do grobu i zobaczyła kamień odsunięty od grobu. Pobiegła więc i przybyła do Szymona Piotra i do drugiego ucznia, którego Jezus kochał, i rzekła do nich: Zabrano Pana z grobu i nie wiemy, gdzie Go położono. Wyszedł więc Piotr i ów drugi uczeń i szli do grobu. Biegli oni obydwaj razem, lecz ów drugi uczeń wyprzedził Piotra i przybył pierwszy do grobu. A kiedy się nachylił, zobaczył leżące płótna, jednakże nie wszedł do środka. Nadszedł potem także Szymon Piotr, idący za nim. Wszedł on do wnętrza grobu i ujrzał leżące płótna oraz chustę, która była na Jego głowie, leżącą nie razem z płótnami, ale oddzielnie zwiniętą na jednym miejscu. Wtedy wszedł do wnętrza także i ów drugi uczeń, który przybył pierwszy do grobu. Ujrzał i uwierzył. Dotąd bowiem nie rozumieli jeszcze Pisma, które mówi, że On ma powstać z martwych. (J 20,1-9)

ROZWAŻANIE

Maria Magdalena nie mogła spać spokojnie… Skoro tylko zakończył się czas spoczynku szabatowego, udaje się do grobu, jak zauważa Ewangelista „wczesnym rankiem, gdy jeszcze było ciemno…”. Ona ciągle przeżywa tragedię Wielkiego Piątku, nie wie, że ten poranek zmieni na zawsze jej życie. Św. Jan zwraca naszą uwagę, że noc – czas smutku, lęku, niepewności, braku światła i chodzenia po omacku dobiega końca. Już świta, nadchodzi poranek… poranek Zmartwychwstania! Razem z Marią Magdaleną przeżywamy tragedię, która dokonała się przed trzema dniami, tragedię – ukrzyżowania i śmierci Jezusa. W tej kończącej się nocy, w której Maria postanawia pójść do grobu Jezusa, Kościół dostrzega zachętę do wytrwałego czuwania przy grobie Jezusa.

Rozważając dalszą część tej Ewangelii zwróćmy szczególnie uwagę na motyw „patrzenia” i zobaczmy, jak tę ideę rozwija Czwarty Ewangelista.

Kiedy ta tęskniąca za Jezusem kobieta przychodzi do miejsca pochówku, dostrzega coś, co jeszcze bardziej wprawia ją w zakłopotanie i napawa obawą: odsunięty od grobu kamień oraz brak ciała Jezusa. Św. Jan zaznaczając tu, że Maria Magdalena „widzi” odsunięty kamień, używa greckiego czasownika „blepo”, który po prostu znaczy „widzieć”. Jest to widzenie przeciwstawione ślepocie fizycznej. Powiemy: nic szczególnego – Maria Magdalena widzi pusty grób, bo niby co innego miałaby zobaczyć.

Dalej akcja się rozwija… Autor zaznacza, że Maria biegnie do apostołów, zdezorientowana ogłasza, że doszło najprawdopodobniej do dewastacji grobu i kradzieży martwego Jezusa. Mówi: „zabrano Pana z grobu i nie wiemy („uk oidamen”), gdzie Go położono”. Jak to „nie wiemy”? Dlaczego Maria mówi w liczbie mnogiej? Ojcowie Kościoła widzieli w tym stwierdzeniu Marii Magdaleny obraz wierzących, obraz Kościoła, wspólnotę, która po scenie krzyża zapomniała o słowach Jezusa, który mówił, że zwycięży śmierć. W tym „nie wiemy” pojawia się bezradność, zwątpienie, słaba wiara nas wszystkich! Maria Magdalena, wypowiadając te słowa, jest więc przedstawicielką każdego z nas!

Piotr i „drugi uczeń” – tradycja mówi, że był to Jan – biegną do grobu. Wszystko dzieje się szybko i w napięciu. Jan przybiega pierwszy, ale nie wchodzi do grobu, czeka na Piotra, bo to On jako Pierwszy z Apostołów ma poświadczyć puste wnętrze grobu. Początkowo Jan podobnie jak Maria Magdalena „widzi” („blepo”) pusty grób, tu także widzenie przeciwstawione jest ślepocie fizycznej. Co dzieje się z Piotrem? Przybiega do grobu za Janem i „widzi leżące płótna oraz chustę”. Piotr „widzi”, ale jak? Ewangelista na „widzenie” Piotra używa już innego czasownika – greckie „theoreo”. Co ono oznacza? To widzenie Piotra nie jest tylko przeciwstawione ślepocie, jak w przypadku „blepo”. Piotr widzi, ale to widzenie porusza jego ciekawość i daje wiedzę o zaistniałych faktach. Od tego słowa pochodzi rzeczownik „teoria”, a więc coś, co jest już choć trochę przepracowane.

Na tym jednak Czwarty Ewangelista nie kończy rozwoju wydarzeń. Teraz do grobu wchodzi Umiłowany Uczeń, ten, jak podaje tekst, „ujrzał i uwierzył”. Przyjrzyjmy się bliżej temu umiłowanemu Janowi. Wchodzi do grobu za Piotrem, widzi, że wszystko w grobie jest ułożone, poskładane: płótna na jednym miejscu, chusta na drugim. Jan Apostoł zauważa, że tu nikt się nie śpieszył. Ciała Jezusa nie wykradli złodzieje, gdyż ci zapewne nie zwracaliby uwagi, żeby po sobie posprzątać, a już na pewno nie przyszłoby im do głowy, żeby… rozwijać martwe ciało Jezusa z chust, w które było owinięte i tracić czas na składanie tych chust! Jan widzi więc, że coś tu po ludzki nie gra. Dlatego Ewangelista zaznacza, że ten sam uczeń, który przybył pierwszy do grobu, ale czekał na Piotra, by wejść wtedy, na początku widział tylko pusty grób („blepo”), ale teraz, gdy wszedł i zobaczył porządek w grobie, widzi inaczej! On „ujrzał” (tu Ewangelista używa greckiego czasownika „horao” w czasie przeszłym). Co więc oznacza greckie „horao”? Jest to widzenie połączone z patrzeniem serca, to patrzenie oczyma duszy z wiarą i miłością! Jan więc „ujrzał (oczyma duszy) i uwierzył”. Tak właśnie należy rozumieć pusty grób! Trzeba patrzeć w to miejsce, w którym leżało ciało Jezusa z wiarą… w ZMARTWYCHWSTANIE!

A co z Marią Magdaleną? Zachęcam ciebie – Drogi Czytelniku – do towarzyszenia Marii w jej spotkaniu ze Zmartwychwstałym! To ciąg dalszy Janowej relacji o zmartwychwstaniu…

Maria pozostaje przy grobie, nagle „widzi /z zaciekawieniem/” („theoreo”) dwóch aniołów, z którymi zaczyna rozmawiać o swoim bólu po stracie Jezusa (J 20,12). Dalej tak samo „widzi” („theoreo”) Jezusa, którego jeszcze nie poznaje! W relacji św. Jana napięcie ciągle rośnie! Maria stoi na wprost z Jezusem, rozmawia z Nim, ale nie rozpoznaje w Nim Mistrza! Dopiero gdy Jezus wymawia jej imię, spada zasłona smutku i ciemności z oczu Marii Magdaleny i wtedy rozpoznaje w Ogrodniku Jezusa Zmartwychwstałego! Tak, Jezus Zmartwychwstały woła nas – mnie i Ciebie po imieniu, i zaprasza do zagłębienia się w tę wielką Tajemnicę! Maria udaje się do uczniów, to z nimi chce podzielić się swoim doświadczeniem z Jezusem Zmartwychwstałym! Mówi im: „ujrzałam Pana” tzn.: zobaczyłam Pana, ale to doświadczenie Jego obecności stało się dla mnie tak ważne, że ja ciągle żyję tym spotkaniem ze Zmartwychwstałym; zobaczyłam Pana przed chwilą, ale oczyma duszy ciągle Go widzę.

ks. Waldemar Piątek

W TYCH DNIACH ODESZLI DO WIECZNOŚCI

Paweł Wipplinger, lat: 25, zm. 13.04.2020, pogrzeb odbył się 15.04.2020 roku w Nowogardzie

Jadwiga Wiśniewska z domu Szmyt, lat: 52, zm. 14.04.2020, pogrzeb odbędzie się 17.04.2020 o godz. 12 na cmentarzu w Nowogardzie

Maria Dudarenko, lat: 97, zm. 15.04.2020, pogrzeb odbędzie się 17.04.2020 o godz. 14 przy grobie na cmentarzu w Nowogardzie

Informacje przekazał:
Zakład Usług Pogrzebowych, Sebastian Furmańczyk
i MEMORIS Zakład Pogrzebowy Grzegorz Śmigiel

Czytelnicy tworzą

Pani Stanisława Wiśniewska z Nowogardu nadesłała nam kilka swoich wierszy. Niżej publikujemy jeden z nich o tematyce jaka najbardziej "na czasie"

Apel

Miej współczucie w trudnych czasach
Nie przeliczaj swoich strat
Kiedy możesz pomóż innym
Rękę podaj tak jak brat.

Pomóż innym kiedy możesz
Dobro zawsze się opłaca
Nie wiadomo skąd i kiedy
Ono zawsze do nas wraca.

Nad nikim się nie lituje
Ten co wszystko chomikuje
Chytry chytrzy nawet sobie
By bogato leżeć w grobie.

eprasa.pl 8ef7df8b6e

Technologia 3D do walki z pandemią

Produkują przyłbice ochronne

W Zakładzie Karnym w Nowogardzie ruszyła produkcja przyłbic ochronnych. Wszystko dzięki technologii 3D wykorzystywanej przez jednego z funkcjonariuszy jednostki.

Z inicjatywy funkcjonariusza nowogardzkiej jednostki - Starszego Instruktora ds. łączności mł. chor. Piotra Ruć, wychodząc naprzeciw obecnej sytuacji epidemiologicznej w kraju, rozpoczęto produkcję przyłbic ochronnych na twarz. Z pomocą przyszła wyjątkowa technologia, albowiem produkcja realizowana jest za pomocą zbudowanej przez ww. funkcjonariusza drukarki 3D.

Na „wydrukowanie" jednej przyłbicy potrzeba ok. 45 minut. Dziennie może wyprodukować nawet 8 szt. tego potrzebnego środka ochrony osobistej.

Funkcjonariusze ZK w Nowogardzie włączyli się w produkcję jakże potrzebnego obecnie sprzętu

- Pierwszą partię gotowego produktu w ilości 20 szt. zamierzamy przekazać do Szpitala Rejonowego w Nowogardzie – powiedział mł. chor. Piotr Ruć.

Należy wspomnieć, iż ww. środki ochronne będą sukcesywnie przekazywane również funkcjonariuszom ochrony zdrowia Zakładu Karnego w Nowogardzie.

Plany są jeszcze bardziej ambitne. W ostatnich dniach do ZK trafiła także kolejna drukarka, która służyć będzie do produkcji przyłbic ochronnych. Poinstruowani, w jaki sposób wykonywać sprzęt ochronny mają być również więźniowie.

Inf. ZK Nowogard
psa

Efekt już wykonanych prac

Bunt w więzieniu?

Już od kilku dni do naszej redakcji docierają informacje o rosnącej fali niezadowolenia wśród osadzonych w nowogardzkim ZK.

Wszystko miałoby mieć związek z obostrzeniami, jakie dotykają nie tylko pracowników SW, ale przede wszystkim więźniów osadzonych w nowogardzkim ZK. Tych obostrzeń jest kilka, ale mają kluczowe znaczenie dla zachowania bezpieczeństwa. To w szczególności wstrzymanie: *zatrudnienia osadzonych poza terenem jednostki, udzielania osadzonym widzeń, odprawiania nabożeństw i udzielanie posług religijnych oraz przeprowadzania zajęć o charakterze zbiorowym. Ostatnie zalecenia służb sanitarnych zostały wprowadzone od 7 kwietnia i będą obowiązywały przez 14 dni.*

Czy mając na uwadze ww. ograniczenia, możliwy jest bunt? Czy takie sygnały docierają do kierownictwa jednostki?

W rozmowie telefonicznej rzecznik prasowy ZK Nowogard kategorycznie zaprzecza takim rewelacjom i zaznacza, że informacje te nie znajdują potwierdzenia w rzeczywistości.

- Zakład Karny w Nowogardzie i Oddział Zewnętrzny w Płotach podejmą wszelkie możliwe do realizacji działania, dostosowane do swoich możliwości, mające na celu kompensację wprowadzonych ograniczeń, a osobom pozbawionym wolności zostaną m.in. poszerzone uprawnienia do utrzymywania kontaktów z najbliższymi za pomocą środków komunikacji internetowej oraz telefonicznej - podaje Przemysław Sońtka.

psa

ZK w Nowogardzie

Uczniowie muszą uzbroić się w cierpliwość

Egzaminy najwcześniej w czerwcu

Uczniowie wciąż pozostają w domach, a zgodnie z planem 21 kwietnia miały odbyć się testy ósmoklasistów. Już teraz jednak wiadomo, że dojdzie do nich najwcześniej nawet nie w maju, ale w czerwcu.

Jak co roku uczniowie klas ósmych starają się jak najlepiej przygotować do egzaminów. Jednak w tym roku stoją one pod znakiem zapytania. W związku z panującą epidemią szkoły są zamknięte od 12 marca, a uczniowie kontynuują naukę pozostając w domach. Ministerstwo Edukacji oraz premier zapewniali wcześniej, że nie wpłynie to na harmonogram roku szkolnego, co oznaczałoby iż egzaminy odbędą się 21 kwietnia. Jednak patrząc na obecną sytuację w kraju, opcja ta już nie wchodzi w rachubę.

Informacja na temat przełożenia terminu zarówno egzaminu ósmoklasistów jak i maturalnego pojawiła się pod koniec poprzedniego tygodnia.

- Egzaminy odbędą się najwcześniej w czerwcu. Jednak o konkretnych terminach będziemy informować co najmniej 3 tygodnie przed datą egzaminów.

Ponadto wszystkie szkoły pozostają zamknięte do niedzieli, 26 kwietnia. Do tego czasu – tak jak dotychczas – placówki mają obowiązek prowadzić nauczanie zdalne – czytamy w komunikacie rządu.

K.G.

Komunikacja miejska bez zmian

8 kwietnia burmistrz wyłonił firmę, która przez kolejny rok zajmie się organizacją bezpłatnej dla mieszkańców gminy przejazdów komunikacji miejskiej.

Jak już informowaliśmy wcześniej, nie ulegnie zmianie trasa oraz rozkład przystanków na terenie miasta. W postępowaniu przetargowym ogłoszonym jeszcze w marcu udział wziął tylko jeden potencjalny wykonawca.

Kwota zaproponowana przez wykonawcę jest jedynie o 2 tysiąca niższa niż ta zaproponowana w budżecie gminy Nowogard na ten cel. Firma A. Fedeńczaka wykona usługę za 323 tysiące złotych.

Realizacja zadania odbywać się będzie od 1 maja 2020 roku do 30 kwietnia 2021 roku.

psa

PODZIĘKOWANIA

Serdeczne podziękowanie
Zespołowi Ratownictwa Medycznego w Nowogardzie
W szczególności ***ratownikom***
Pani Marzenie i Panu Wiesławowi
Za szybkie i sprawne udzielenie pomocy medycznej.
Wyrazy wdzięczności i podziękowań
składa Anna Tracz

eprasa.pl 8ef7df8b6e

Zakaz mentoli nie zmieni palaczy

Konsumenci chcą mieć wybór i dostęp do wiedzy

Prawie połowa palaczy wybiera dziś papierosy mentolowe lub z kapsułką. Już od 20 maja br. będą ich pozbawieni, bo zacznie obowiązywać zakaz sprzedaży wyrobów tytoniowych o takim aromacie. Badania konsumenckie pokazują, że zakaz nie wpłynie radykalnie na rzucenie palenia. Prawie 90% palących mentole będzie palić nadal. Tylko co? Na rynku pozostaną jedynie alternatywy pod postacią e-papierosów i podgrzewaczy tytoniu typu IQOS.

W badaniu zrealizowanym na zlecenie Forum Konsumentów w styczniu 2020 r. na reprezentatywnej próbie Polaków, firma badawcza Maison&Parners ustaliła, że mało kto wie o nowych przepisach i planowanych zmianach, a sami palacze nie rozumieją czemu ma służyć pozbawianie ich wyboru.

Groźne samoróbki

51 proc. palących papierosy mentolowe odpowiedziało, że po wprowadzeniu zakazu przerzucą się na inne papierosy, 20 proc. będzie kupowało dalej mentolowe, ale na czarnym rynku z nielegalnych, często niebezpiecznych źródeł, 16 proc. wybierze produkty alternatywne o mentolowym aromacie jak e-papierosy lub podgrzewacze tytoniu, które w 2017 roku wprowadzono do Polski pod nazwą IQOS, a 2 proc. będzie samodzielnie sobie przygotowywać papierosy smakowe. Te opinie potwierdzają przypuszczenie, że zakaz nie zmniejszy radykalnie liczby palących.

Niebezpiecznie brzmią zwłaszcza deklaracje zakupu wyrobów niewiadomego pochodzenia i samoróbek. Te, które dotychczas sprzedawano na czarnym rynku zawierały więcej szkodliwych substancji i groźnych dla zdrowia chemikaliów, niż jakikolwiek wyrób produkowany w fabryce, objęty reżimem technologii i akcyzą. Zmiana przepisów nie poprawi zatem zdrowia Polaków. Tylko 12 proc. palących mentole po wprowadzeniu zakazu rozważy rzucenie palenia lub zechce potraktować brak ulubionych papierosów w sprzedaży jako impuls do podjęcia kolejnej próby rzucenia palenia.

Brak informacji

Zaledwie 18 proc. ogółu Polaków i 35 proc. palaczy wie, że po 20 maja znikną papierowy mentolowe ze sklepów, kiosków i drogerii. Pozostali zostaną tym zaskoczeni.

– Polacy nie lubią jak im się ogranicza wolność wyboru, nawet jeśli generalnie zgadzają się do zasady, że palenie szkodzi zdrowiu, podobnie jak jedzenie w nadmiarze słodyczy – uważa Agnieszka Plencler, prezes Fundacji Forum Konsumentów. Podczas konferencji prasowej wprowadzającej kampanię informacyjną #zakazmentoli mówiła, że same zakazy nie zmieniają postaw. Tak samo usunięcie ze szkół automatów do sprzedaży batoników nie zmieniło apetytu młodych konsumentów. Ludziom trzeba przede wszystkim tłumaczyć, co im szkodzi, bo tylko takie kampanie trwale zmieniają zwyczaje. Zakazy to działania efektowne, ale mało skuteczne.

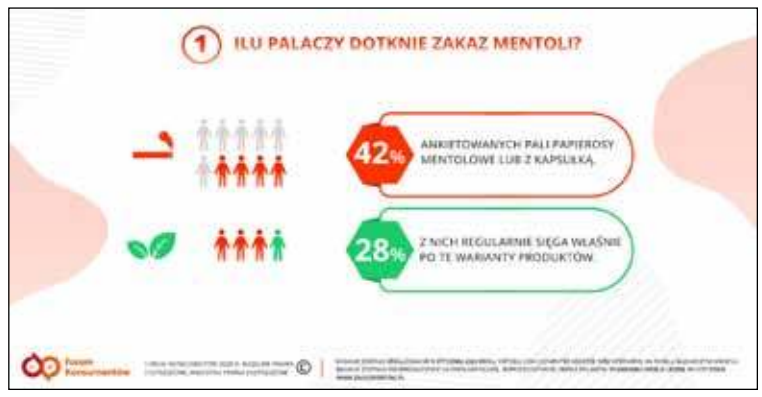

Zakaz sprzedaży mentoli jest efektem wdrożenia w Polsce dyrektywy unijnej, która narzuciła krajom członkowskim wycofanie z rynku każdego wyrobu tytoniowego, który swoim smakiem miałby uprzyjemniać palenie. Od dłuższego czasu zniechęca się palaczy informacjami na opakowaniach papierosów, jak bardzo szkodzą zdrowiu i zakazem palenia w miejscach publicznych. Jednak ciągle 9 mln Polaków sięga codziennie po papierosa. Ilu z nich pali w domu, także przy niepalących domownikach w tym przy dzieciach?

Lepiej rzucić

– Czy wprowadzenie zakazu sprzedaży papierosów mentolowych oraz z kapsułką to dobra metoda, by nakłonić palaczy do porzucenia nałogu? – pyta socjolog, prof. Dominika Maison z Uniwersytetu Warszawskiego. – Z pewnością trzeba namawiać ludzi do rzucenia albo przynajmniej ograniczenia palenia, ale trzeba zrozumieć w jaki sposób takie działania powinny być podejmowane. Niestety, zakazy nie zawsze przynoszą oczekiwane rezultaty.

Federacja Konsumentów też zachęca do rzucenia palenia. Jeśli jednak jesteś palaczem, który nie jest w stanie pozbyć się nałogu – nie wspieraj szarej strefy, bo nigdy nie będziesz mieć pewności co ci sprzedano i jak to wpłynie na twoje zdrowie. Poza oczywistym faktem, że wspieranie przemytu lub mafijnych wytwórni jest zwyczajnie nieetyczne. Jeśli już musisz palić, lepiej korzystaj z alternatywnych metod, ale dobrze przebadanych, takich jak e-papierosy i podgrzewacze tytoniu.

Na stronie internetowej https://zakazmentoli.pl można przeczytać o sposobach na rzucenie palenia a także poznać badania dotyczące konsumpcji papierosów w Polsce.

EB

REKLAMA

Husqvarna
READY WHEN YOU ARE

PROMOCJE
WYKASZARKI HUSQVARNA
Ceny już od:
1 099 zł
10x0% RRSO 0%

Oferta kredytu ważna do 30.06.2020 r. lub do wyczerpania zapasów.

W ZESTAWIE KOMPLET AKCESORIÓW*

GŁOWICA ŻYŁKOWA

TARCZA O WARTOŚCI 79 ZŁ

SZELKI O WARTOŚCI 258 ZŁ

* Typ oraz wartość akcesoriów uzależnione od modelu wykaszarki

ODZIEŻ OCHRONNA
20x0% RRSO 0%

Oferta ważna do 31.12.2020 r. lub do wyczerpania zapasów.

AUTORYZOWANY DILER I SERWIS - FHU JOANNA KALINOWSKA
NOWOGARD, ul. Warszawska 3 (Podkowa przy kościele), tel. 91 39 51 087

eprasa.pl 8ef7df8b6e

Ranking dochodów własnych gmin

Biedni jak mysz kościelna

Gmina Nowogard zajmuje jedno z ostatnich miejsc w kraju w rankingu dochodów własnych gmin w przeliczeniu na głowę mieszkańca To efekt wieloletniej polityki kształtujących budżet lokalny (czyli radnych) w którym zamiast inwestować w dalekosiężne budowanie zamożności wspólnoty gminnej trwoni sie i pieniądze na tzw. byle co. Lepiej jest w Osinie. Zapraszam do lektury

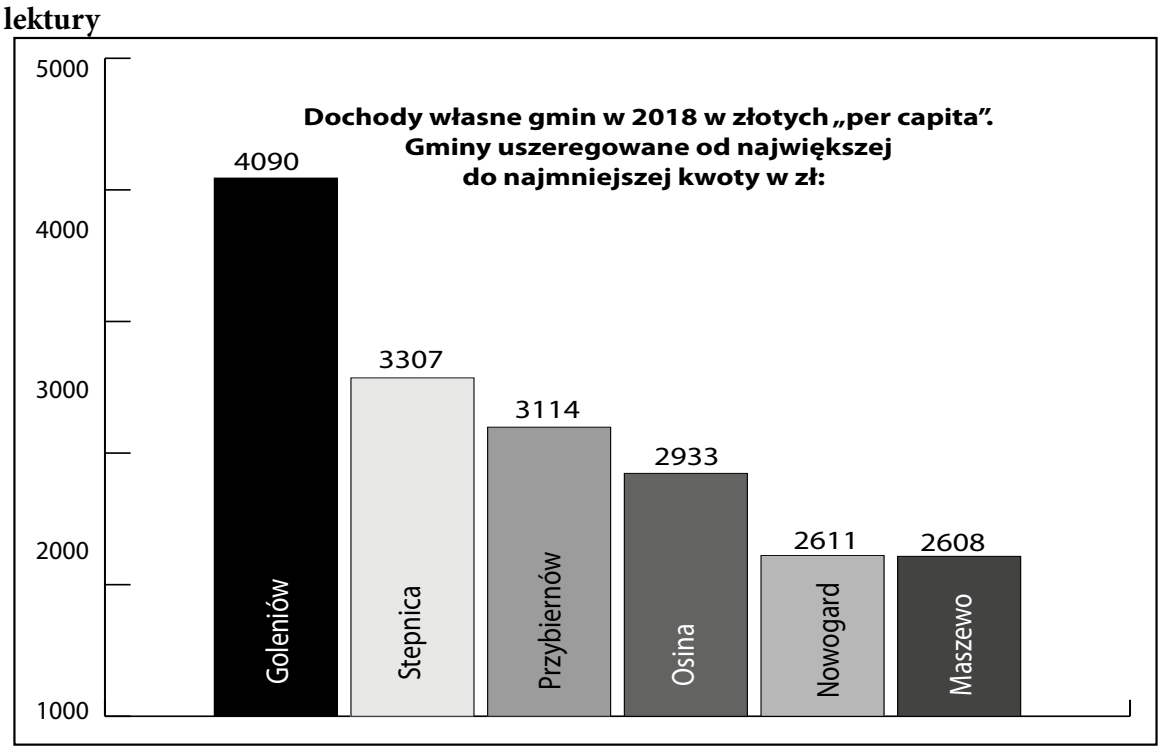

Ukazały się w styczniu w branżowym czasopiśmie Wspólnota 2 kolejne rankingi ukazujące pozycje w kraju lokalnych samorządów usystematyzowanych według założonych dla danego rankingu kryteriów. A oto tytuły poszczególnych rankingów": 1 Inwestycje samorządowe w latach 2016-2018 – podawane są tutaj kwoty wydatków poszczególnych samorządów na inwestycje w przeliczeniu na mieszkańca. 2. Ranking dochodów jednostek samorządu w roku 2018- podawana jest kwota dochodów własnych jednostki samorządu w przeliczeniu na mieszkańca. Autorami rankingów są Paweł Swaniewicz, który jest profesorem ekonomii, kierownikiem Katedry Rozwoju i Polityki Lokalnej na Wydziale Geografii i Studiów Regionalnych Uniwersytetu Warszawskiego i Julita Łukomska, która jest adiunktem w tej samej katedrze. Pierwszy ranking omawialiśmy tydzień temu teraz czas na drugi czyli ranking poziomu dochodów własnych gmin w przeliczeniu per capita zwany przez autorów także rankingiem zamożności gmin.

Dochody per capita gmin w 2018 roku

Zastosowana metoda obliczania wskaźnika użytego w rankingu jest identyczna jak w ubiegłych latach- piszą autorzy opracowania - pominięte zostały wpływy z dotacji celowych. Zwłaszcza w okresie intensywnego korzystania z funduszy unijnych mają one chwilowy, ale bardzo silny wpływ na wielkość dochodów. Wpływ wielkiej dotacji inwestycyjnej potrafi wywindować samorząd bardzo wysoko w rankingu. Jest to awans chwilowy (incydentalny) i nie ma związku z trwałym wzrostem zamożności budżetu. Wydaje się więc, że uwzględnienie tylko dochodów własnych i otrzymywanych subwencji lepiej oddaje hasło naszego rankingu (zamożność). Tak jak w ubiegłych latach wpływające do budżetu dochody zostały skorygowane na dwa sposoby. Po pierwsze, odjęliśmy składki przekazywane przez samorządy w związku z subwencją równoważącą (regionalną w przypadku województw) – tak zwany w środowiskach samorządowych podatek janosikowy. Po drugie, do faktycznie zebranych dochodów dodaliśmy skutki zmniejszenia stawek, ulg i zwolnień w podatkach lokalnych. Chodzi o to, by porównywać faktyczną zamożność, a nie skutki podejmowanych w gminach autonomicznych decyzji odnoszących się do polityki fiskalnej- kończą omówienie

Wyniki- gminy

Podajemy wyniki wszystkich gmin naszego powiatu chodziaż są one notowane, w zakresie miejsca rankingowego, w trzech różnych kategoriach niemniej można ich sytuacje dochodowa jednak odnieść wzajemnie do siebie poprzez porównanie ich dochodów własnych wyrażonych w kwocie per capita. W kategorii gmin z siedzibą w miastach powiatowych (ponad 260 takich gmin w kraju) na bardzo wysokiej bo 11 pozycji znalazła się gmina Goleniów. Dochody własne gminy Goleniów za rok 2018 wyniosły 4090,74 zł per capita. Gmina ta od początku notowań w rankingu czyli od 2010 roku nie spada poniżej 30 miejsca w kraju. W kategorii gmin z siedzibą w mieście (w kraju jest 597 takich gmin) gminy Nowogard i Maszewo notują odpowiednio miejsca i kwoty per capita: 552 miejsce Nowogard z kwota per capita 2611,48 zł i 553 miejsce Maszewo z kwotą per capita 2608,40 zł Znacznie wyżej w tej kategorii bo na 156 miejscu w kraju znajduje się gmina Stepnica z kwota per capita 3307,69 zł W kategorii gmin wiejskich (ponad 1500 takich gmin w kraju) w naszym powiecie mamy dwie gminy Osina i Przybiernów . 490 Przybiernów jest na 490 miejscu w raju z kwota per capita 3114,50 czyli wyższą od Nowogardu i Maszewa. Także wyższą kwote dochodów własnych od obu wymienionych miast ma gmina wiejska Osina i wynosi ona 2933,99 per capita co daje tej gminie 819 miejsce w kraju wśród gmin wiejskich. Ostateczne zestawienie kwot dochodowych obrazujących zamożność poszczególnych gmin naszego powiatu pokazujemy na załączonym grafie.

Podsumowanie

Ranking dochodów własnych gmin pokazuje jak operatywni gospodarze czyli radni i burmistrzowie i wójtowie zarządzają poszczególnymi gminami i jaką przezornością i wyobraźnia się wykazują. Dalekosiężnych koncepcji wymaga bowiem projektowanie działań, które owocują zwiększeniem dochodów własnych gmin. Na te dochody zaś składają się głównie: podatek od nieruchomości, odpisy z podatku PIT i CIT od firm, których siedziba rejestrowa posiada adres na terenie danej gminy a także podatki rolny, leśny i od środków transportu. Wszystkie działania które prowadza do zwiększenia ilości i potencjału (obrotów) wyżej wymienionych podatników prowadzą też w konsekwencji do wzrostu dochodów własnych gmin. Dalego tak ważne jest dbanie o wszelką infrastrukturę, która ułatwia powstawanie i rozwój podmiotów gospodarczych i wzrost liczby mieszkańców. Niewątpliwie gmina Goleniów od lat przoduje w tych „zawodach" czego konsekwencją są nie tylko duże dochody własne budżetu tej gminy ale także możliwość przeznaczania- nieporównywalnie do innych- dużych kwot na inwestycje(pisaliśmy o tym tydzień temu), które istotnie wpływają na poziom życia i dostępność różnych dóbr dla mieszkańców.

red.

Dodatkowy zasiłek opiekuńczy do 26 kwietnia

Zasiłek opiekuńczy dla rodziców dzieci do 8 lat został przedłużony na czas zamknięcia placówek oświatowych, jednak nie dłużej niż do 26 kwietnia.

Na podstawie przepisów rozporządzenia Rady Ministrów z 10 kwietnia 2020 r. ubezpieczony rodzic, który opiekuje się dzieckiem do lat 8 z powodu zamknięcia placówki oświatowej w związku z COVID-19, może otrzymać dodatkowy zasiłek opiekuńczy do 26 kwietnia.

Zasiłek opiekuńczy z powodu zamknięcia placówki w związku z koronawirusem przysługuje również ubezpieczonym rodzicom dzieci:

- do 16 lat, które mają orzeczenie o niepełnosprawności,
- do 18 lat, które mają orzeczenie o znacznym lub umiarkowanym stopniu niepełnosprawności,
- które mają orzeczenie o potrzebie kształcenia specjalnego.

O to świadczenie mogą wystąpić też ubezpieczeni rodzice lub opiekunowie osób pełnoletnich niepełnosprawnych, które nie mogą uczęszczać do placówki, np. ośrodka rewalidacyjno-wychowawczego, ośrodka wsparcia, warsztatu terapii zajęciowej lub innej placówki pobytu dziennego o podobnym charakterze, bo została zamknięta z powodu COVID-19. I w tym czasie rodzice lub opiekunowie muszą zrezygnować z pracy, aby zająć się taką osobą.

Zasiłek opiekuńczy jest wypłacany za każdy dzień sprawowania opieki. Przysługuje on matce lub ojcu dziecka, a wypłacany jest temu z rodziców, który wystąpi o jego wypłatę. Rodzice mogą też podzielić się opieką nad dzieckiem w ramach limitu zasiłku.

Dodatkowego zasiłku nie wlicza się do limitu 60 dni zasiłku opiekuńczego w roku kalendarzowym przyznawanego na tzw. ogólnych zasadach.

Aby otrzymać dodatkowy zasiłek opiekuńczy, wystarczy złożyć u pracodawcy albo zleceniodawcy oświadczenie o sprawowaniu opieki nad dzieckiem. Oświadczenie jest jednocześnie wnioskiem o dodatkowy zasiłek opiekuńczy. Natomiast osoby, które prowadzą działalność, składają oświadczenie w ZUS. Można je złożyć w dowolnym momencie, ale trzeba to zrobić, bo oświadczenie jest podstawą wypłaty zasiłku.

Osoby, które przed uchwaleniem nowych przepisów złożyły już oświadczenie, nie muszą tego robić ponownie. Na jego podstawie otrzymają kolejny zasiłek.

Oświadczenie o dodatkowym zasiłku opiekuńczym można złożyć przez internet. Osoba prowadząca pozarolniczą działalność albo współpracująca z prowadzącą działalność, dla której płatnikiem zasiłku jest ZUS, może wysłać oświadczenie elektronicznie – przez Platformę Usług Elektronicznych (PUE) ZUS.

Inf. własna

eprasa.pl 8ef7df8b6e

Warto poczytać

5G – czyli generacja zagłady

Wobec rzeczywistości pandemii, która nas otacza na dalszy plan zeszły inne zagrożenia, których skutki mogą być katastrofalne. Zagrożenia tesą wynikiem realizacji nieprzemyślanych koncepcji rozwojowych. Od kilku miesięcy polski rząd zamiast bezpiecznej łączności światłowodowej promuje rozwój tzw. 5G czyli bezprzewodowego systemu opartego na ogromnej emisji PEM. Natrafiliśmy na ciekawy tekst w tym temacie, którego istotne fragmenty publikujemy niżej.

Wybaczcie, że będę posłańcem złych wiadomości, ale ktoś musi. Zacznę od tego, że kompletnie nie interesują mnie teorie konspiracyjne, natomiast sama praktyka konspiracyjna jak najbardziej. Jako człowiek z 15 letnim doświadczeniem w branży marketingu i PR (czyli propagandy), na kilometr wyczuwam smród narzędzi społecznej inżynierii….. Najpierw wnioski z wieloletnich badań profesora Olle Johansona, neuronaukowca w prestiżowym sztokholmskim Instytucie Karolinska. To jedna z najbardziej nobliwych jednostek naukowych na świecie. Nobliwych dosłownie, ponieważ funkcjonuje przy niej tzw. Noble Assembly, przyznające nagrody Nobla w dziedzinie medycyny. Ciężko więc o autorytet większego kalibru. Co więc ciekawego ma do powiedzenia profesor Johanson,? Twoje ciało jest instrumentem elektrycznym. Każda jego komórka komunikuje się używając malutkich sygnałów elektrycznych. Na tym opiera się działanie całego układu nerwowego, z centrum dowodzenia osadzonym w mózgu. Założenie, że otoczenie ludzkiego ciała z ogromną ilością promieniowania mikrofalowego nie będzie interferować z jego biologicznymi sygnałami jest n o n s e n s e m. W opublikowanej w 2018 roku w prestiżowym Lancecie pracy autorstwa Bandary i Carpentera, pojawia się wyliczenie dotyczące wzrostu promieniowania elektromagnetycznego w naszym otoczeniu w związku z rozwojem komunikacji bezprzewodowej. Wzrost tego promieniowania szacują oni jako 10^{18} raza w paśmie częstotliwości 1GHz, w stosunku do naturalnych wartości.!!!

5G – Mobilna rewolucja z Izraela czy koń trojański i nowy azbest?

Czym właściwie jest 5G? Technologia 5G została opracowana w Hod Hasharon — izraelskim centrum badań i rozwoju firmy Qualcomm i opiera się na zupełnie nowym zakresie częstotliwości: powyżej 6GHz oraz w widełkach 28-38 gigaherców. Dla przypomnienia: do samego telefonowania wystarczy technologia 1G (o tym, z jakiej korzystasz, informuje ikona w lewym górnym rogu ekranu). Gdy chcesz dodatkowo SMS-ować, potrzebujesz 2G. Aby oglądać zdjęcia i filmy, musisz mieć dostęp do technologii 3 lub 4G. Wprowadzenie technologii 5G ma zapewnić IoT (Internet Rzeczy) i niemal 50 krotnie szybszy przesył danych. Tu pojawia się pierwszy problem. Fale sieci 5G można przesyłać tylko na krótkich dystansach. Powadzi to do ogromnego zagęszczenia odbiorników o wielkości pudełka na pizzę, które będą instalowane mniej więcej co 75 metrów, aby zapewnić łączność. Co 75-metrów!!! Będzie to wymagać instalacji milionów nowych anten, a ludzie będą się dosłownie kąpać w promieniowaniu, którego natężenia, ludzki organizm nigdy wcześniej nie doświadczył. Ewidentnie mamy więc do czynienia z crash testami na żywych manekinach.

Czynnik rakotwórczy?

Już w 2011 Swiatowa Organizacja Zdrowia zakwalifikowała radiacje jako potencjalny czynnik rakotwórczy. W 2015 do rąk urzędników ONZ trafił list podpisany przez 200 naukowców tworzących grupę International EMF Scientist. W liście napisano, że promieniowanie mikrofalowe emitowane przez telefony komórkowe i inne bezprzewodowe urządzenia, jest ponad wszelką wątpliwość „szkodliwe dla ludzi i środowiska naturalnego". W roku 2016, amerykański Narodowy Program Toksykologiczny publikuje raport konkludujący 16 letni okres badań nad wpływem technologii bezprzewodowych na zdrowie. Badanie, którego celem było udzielenie definitywnej odpowiedzi na pytanie, czy radiacja emitowana przez telefony komórkowe jest szkodliwa, dowiodło że powoduje one: nowotwory mózgu, nowotwory tkanki serca, oraz uszkodzenia ludzkiego DNA!!!

Deja vu?

To dzięki tym wnioskom, w instrukcji obsługi twojego telefonu komórkowego, której nigdy nie przeczytałeś, producent ostrzega aby nie trzymać komórki bliżej niż 3,5cm od ciała w trakcie transmisji. Jest tam również napisane, aby nie przykładać telefonu do ucha. Śmiało. Zajrzyj i sprawdź samodzielnie. W listopadzie 2018 roku, podczas krakowskiej konferencji dotyczącej toksycznego działania PEM, Dr Fiorella Belpoggi zaprezentowała wykład „Rakotwórcze działanie stacji bazowych telefonii komórkowej? – najnowsze wyniki badań in vivo". Stwierdziła w nim, że: „Jeśli wprowadzone zostaną plany branży telekomunikacyjnej dla powszechnej ekspozycji ludności na fale elektromagnetyczne wykorzystywane w technologii 5G, to nie będzie osoby, ani zwierzęcia, ptaka, owada czy rośliny, która uniknie narażenia na PEM. 24 godziny na dobę, 365 dni w roku, do poziomów promieniowania radiowego dziesiątki do setek razy większego niż dzisiejsze promieniowanie. Wprowadzenie technologii 5G grozi poważnymi i nieodwracalnymi skutkami dla bezpieczeństwa zdrowotnego ludzi. Uszkodzony zostanie trwale ekosystem całej Ziemi". Pod koniec października 2019 r. Ministerstwo Cyfryzacji, Polski Fundusz Rozwoju oraz operatorzy telekomunikacyjni podpisali porozumienie w sprawie rozpoczęcia prac nad powołaniem spółki Polskie 5G do budowy wspólnej infrastruktury usług w technologii 5G. Budowa sieci 5G Grupy Cyfrowy Polsat na początku ma być realizowana w Warszawie, Gdańsku, Katowicach, Łodzi, Poznaniu, Szczecinie i Wrocławiu.

Wybór niestety nie należy do Ciebie….

Jednak wobec przytłaczającej ilości głosów sprzeciwu płynących z najbardziej szanowanych instytucji naukowych świata, należy sobie zadać fundamentalne pytania: Czy streaming filmików z kotkami w rozdzielczości 8k przy 120 klatkach na sekundę, jest warty ustawienia się w kolejce do onkologa? Czy rozmowa z lodówką za cenę uszkodzeń układu nerwowego jest kompromisem na miarę człowieka nowej świadomości? Czy wizja zostania ojcem i matką dziecka, które okaże się genetycznym bublem warta jest posiadania samochodu, który sam się parkuje? I czy naprawdę chcemy żyć w świecie panoptykonu Foucalt'a? Nie sądzę. Dlatego na tę chwilę twórcom, promotorom oraz samej technologii 5G w jej obecnym kształcie subtelnie mówię - fuck off. Tyle autor opracowania. My dodamy, że niestety wybór i tak niestety nie należy do Nas tylko decydują rządy i korporacje my możemy protestować i protesty niekiedy bywają skuteczne.

red

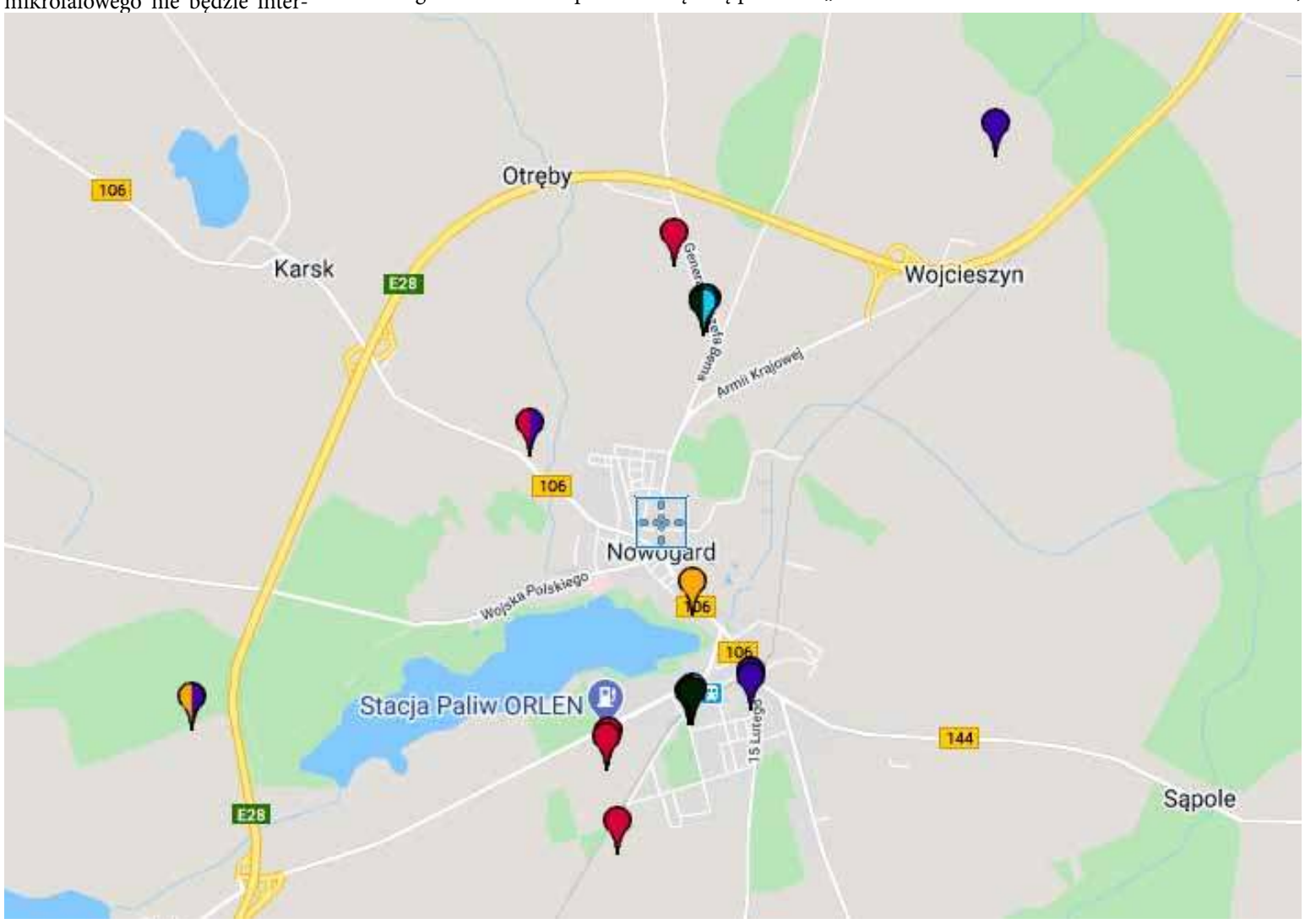

eprasa.pl 8ef7df8b6e

TEKST PŁATNY

Gdzie zapłacić? Publikujemy gminne numery kont bankowych

Na terenie kraju obowiązuje ograniczenie przemieszczania się. Ma to związek z przeciwdziałaniem rozprzestrzeniania się koronawirusa. Z tego powodu apelujemy do mieszkańców – ZOSTAŃCIE W DOMU! Wiele spraw można załatwić „zdalnie", przez internet.

***

W ostatnim czasie otrzymaliśmy od Państwa informacje o potrzebie opublikowania numerów kont bankowych, na które można dokonywać wpłat za należności. Informujemy, że wszelkie zobowiązania wobec Gminy Nowogard można regulować dokonując wpłat na następujące numery kont bankowych:

- z tytułu podatków i opłat – 61 1240 3884 1111 0000 4209 2470;
- z tytułu opłaty za gospodarowanie odpadami komunalnymi – 33 1240 3927 1111 0010 4964 3858.

Szczegółowe informacje dotyczące wyżej wymienionych opłat można uzyskać pod numerami telefonów:

- podatek od nieruchomości, podatek rolny, podatek leśny:

39 26 217 – Eliza Kałmuk, Teresa Krugła,
39 26 220 – Arleta Bartczak, Monika Beśka

- dzierżawy:

39 26 227 – Małgorzata Cichocka,
39 26 220 – Monika Wochna;

- wieczyste użytkowanie gruntów:

39 26 225 – Katarzyna Ołubiec, Iwona Kosińska,
39 26 220 – Monika Wochna;

- opłata za gospodarowanie odpadami komunalnymi:

91 57 85 360 – Małgorzata Białczak, Izabela Szturo,
91 57 85 355 – Andrzej Garguliński, Renata Krzysztoszek.

Minister Edukacji Narodowej poinformował placówki oświatowe mają być zamknięte do 26 kwietnia 2020 r.

Egzaminy ósmoklasistów oraz egzaminy maturalne zostaną przeniesione na bliżej nie określony czas, ale uczniowie będą poinformowani ok miesiąca wcześniej przed ogłoszeniem terminu.

Kierownik ZEAS Lilla Kaźmierowska

Zapraszamy do kontaktu: zapytajnas@nowogard.pl

Szanowni Państwo, sytuacja związana z epidemią koronawirusa jest dynamiczna. Od 1 kwietnia Premier wprowadził na przykład nowe ograniczenia w poruszaniu się czy robieniu zakupów. W związku z tym, iż niektórzy z Państwa mogą mieć pytania dotyczące sytuacji w Gminie Nowogard uruchomiliśmy dla Państwa adres e-mailowy, na który możecie Państwo kierować swoje pytania.

Jeśli jesteś osobą starszą, samotną i nie wiesz gdzie i jaką pomoc możesz uzyskać, jeśli interesują Cię działania gminy w okresie epidemii, jeśli masz opinię lub inne uwagi – napisz. Wszelkie pytania oraz opinie prosimy kierować na adres: zapytajnas@nowogard.pl

Dołożymy wszelkich starań aby uzyskali Państwo niezwłocznie odpowiedzi na swoje pytania.

#czytamyisłuchamy wspaniała akcja Biblioteki Publicznej w Dobrej

Czas epidemii – to czas szczególny. Wszyscy pozostajemy w domach, w większości pracujemy zdalnie, ograniczamy kontakty międzyludzkie do niezbędnego minimum, dzieci uczą się on-line. I choć w dobie telefonów, komputerów i telewizorów od dawna trwa walka o to, aby nasze dzieci spędzały jak najmniej czasu przy tego typu sprzętach, tak teraz niezbędnym narzędziem okazał się Internet.

To tam odbywa się w większości życie zawodowe, towarzyskie i szkolne. Również przez Internet można w bardzo interesujący sposób zachęcić dzieci i młodzież do czytania książek. A jednocześnie umilić im czas spędzany w domu. I takie zadanie postawiła przed sobą Biblioteka Publiczna w Dobrej, która zorganizowała piękną i wartościową akcję pod nazwą: Czytamy i słuchamy. Magdalena Czapiewska, Edyta Przystupa, Anna Pencarska, Renata Siegień oraz Marta Padzińska to pomysłodawczynie i współtwórczynie tej akcji. Dzięki ich zaangażowaniu powstaje cykl krótkich filmików, podczas których czytane są fragmenty książek. Do akcji zapraszani są mieszkańcy Dobrej, osoby z Dobrą związane, a także znani polscy autorzy książek dla dzieci i nie tylko. Filmiki są prezentowane codziennie o godzinie 17.00 na fanpage Biblioteki Publicznej w Dobrej oraz na YouTube pod nazwą #czytamyisłuchamy. Akcja cieszy się dużym zainteresowaniem, oglądalność wzrasta, co świadczy o tym, że czytanie i słuchanie książek jest ważne. Warto pamiętać o tym, że czytanie dzieciom ma duży wpływ na ich rozwój, wzbogaca słownictwo, dzięki czemu dziecko nabywa łatwość wypowiadania się, prowadzenia logicznych i ciekawych rozmów co bardzo pomaga w życiu społecznym. Czytanie redukuje stres, poprawia pamięć, inspiruje, rozwija wyobraźnię. Nawet kilkanaście minut dziennie z książką wpływa pozytywnie na nasz rozwój i samopoczucie. Dlatego też akcja „Czytamy i słuchamy" jest akcją godną najwyższej pochwały. Zachęca do słuchania, a także do samodzielnego czytania. W czasach gdy dziećmi zawładnęła elektronika jest to duży i ważny krok w ukierunkowaniu najmłodszych na naturalną potrzebę czytania. Duże brawa należą się organizatorkom za pomysł i poświęcony czas. Dla dzieci i młodzieży z Dobrej czytają tacy autorzy jak: Małgorzata Duda, Sylwia Trojanowska, Małgorzata Falkowska, Daria Skiba, Agnieszka Rusin, Agnieszka Lis, Magdalena Majcher, Anna Scharmach, Joanna Szarańska, Grzegorz Kasdepke, Marek Stelar, Piotr Rozmus. Czyta również Burmistrz Dobrej

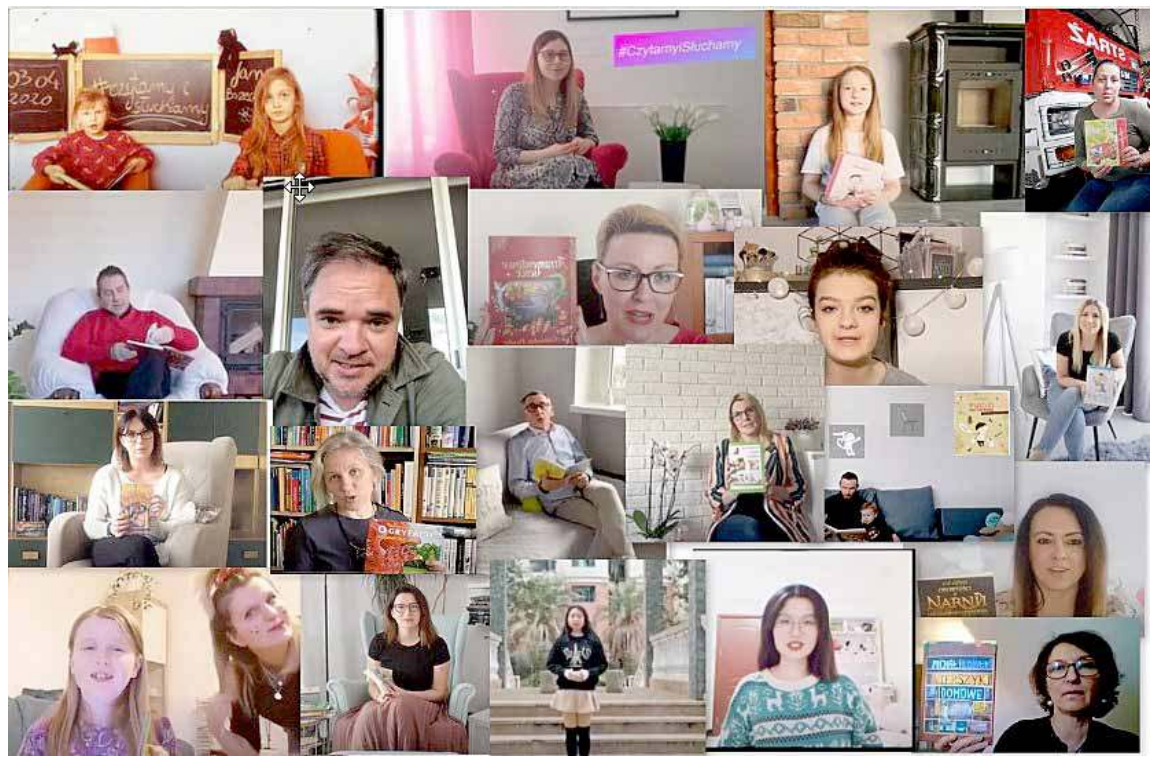

Krzysztof Wrzesień, ksiądz wikary Bartłomiej Bugajak, a także dzieci ze Szkoły Podstawowej w Dobrej. Ale nie tylko Polacy zaangażowali się w akcję czytania najmłodszym mieszkańcom Dobrej. Wiersze Michała Rusinka przeczytały dwie studentki z Chin. Autor tych wierszy, a jednocześnie sekretarz Wisławy Szymborskiej, na profilu Biblioteki napisał, że «pęka z dumy». Chętnych pisarzy i innych osób do wspierania tej akcji nie brakuje. Dlatego też jak długo będzie ona trwała, tak długo będą chętni czytający. Zachęcam do odwiedzenia fanpage Biblioteki Publicznej w Dobrej oraz #czytamyisłuchamy na YouTube. To piękna akcja propagująca czytanie. Zaangażujmy się wszyscy w tworzenie tego pięknego czytelniczego świata. Oglądajmy, słuchajmy i czytajmy. Bowiem „czytanie to najlepsza zabawa, jaką sobie ludzkość wymyśliła" - jak to pięknie określiła nasza noblistka Wisława Szymborska.

Agnieszka Banuch

eprasa.pl 8ef7df8b6e

COOLTUROWNIK

dla dzieci i młodzieży

Felieton(ik)

#zostańwdomu

Teatr Lalek Pleciuga zaprasza w czasie przymusowej kwarantanny na weekendowe poranki z Pleciugą w soboty i niedziele o godz. 11:00 (facebook Pleciugi).

Na stronie Pleciugi nauczycie się również jak robić Szpargałki.

Obserwujcie stronę tego teatru bo wiele tam kulturalnych propozycji dla dzieci.

Możecie również sami wystawić sztukę teatralną, do której napiszcie scenariusz z podziałem na role.

Na początek niech to będzie krótka etiuda, w której grać będą tylko dzieci. Następnie podzielcie tekst na role i przygotujcie scenografię. Świetną zabawą będzie dla waszej całej rodziny zaproszenie rodziców, którzy otrzymają przez was własnoręcznie zrobione zaproszenia na spektakl.

O wyznaczonej godzinie w danym dniu spotkajcie się w waszym pokoju i zapowiedzcie spektakl pod tytułem np. „Co robią dzieci, gdy im czas wolno w domu leci".

Włączcie swoją kreatywność, użyjcie wielu przedmiotów jako rekwizyty oraz scenografia.

Pamiętajcie, że już dwie osoby mogą wystawić, krótką sztukę, która całej rodzinie zapewni wiele frajdy. Bardzo kreatywne dzieci poradzą sobie nawet w pojedynkę.

Powodzenia na deskach pokojowego teatru ☺.

Mały artysta

Co w trawie piszczy

CZYTANIE UCZŁOWIECZA

Dzisiaj polecę wam najbardziej popularną serię polskich komiksów, która ukazywała się przez wiele lat w Polsce i została wydana w ilości 40 ksiąg.

Tytus Romek i A'Tomek jest to seria komiksów napisana przez Henryka Jerzego Chmielewskiego nazywanego Papciem Chmielem.

Główni bohaterowie, czyli Romek i A'Tomek są harcerzami, którzy próbują uczłowieczyć małpę o imieniu Tytus. Małpa ta posiada więcej cech ludzkich niż zwierzęcych.

Tytus, Romek i A'Tomek w każdym komiksie pakują się w jakieś kłopoty, ale też potrafią się z nich wyplątać w zabawny sposób.

Świat w komiksie jest bardzo zabawny czasami nawet absurdalny, ale zawiera też wiele edukacyjnych przesłań między innymi z geografii, przyrody czy historii.

Na podstawie tych komiksów powstała gra komputerowa, został nagrany film pełnometrażowy oraz serial animowany.

Zachęcam was do zapoznania się z przygodami tych dzielnych harcerzy i ich przyjaciela Tytusa.

W tym komiksie poznacie pojazdy o nazwie trąbolot, wannolot, mielolot, syfonolot, kapustogrocholot, aparacik i wiele innych równie dziwnie nazwanych pojazdów.

Dla odmiany zamiast książek sięgnijcie teraz po komiks ☺

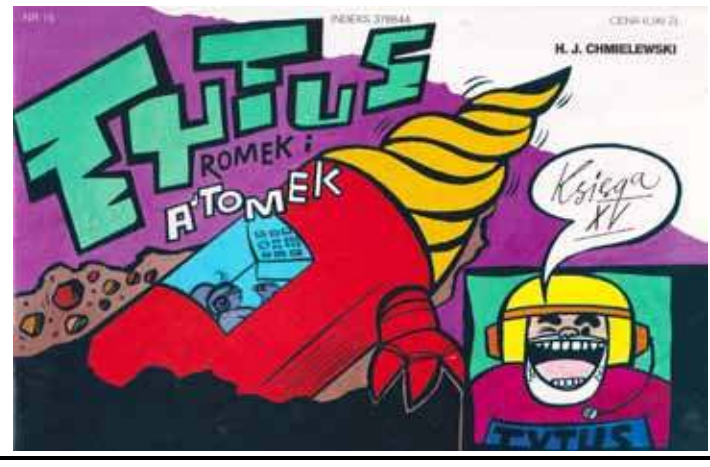

Do wygrania **BON O WARTOŚCI 20 ZŁ** do odebrania w Redakcji DN. Aby wziąć udział w losowaniu nagród, należy wysłać lub przynieść pokolorowane prace do redakcji Dziennika. **Sponsorem nagrody są firma BIUREX i DN.**

Tekst i rysunki Edyta Przystupa

eprasa.pl 8ef7df8b6e

TEKST PŁATNY

80 laptopów trafi niebawem do uczniów nowogardzkich szkół

80 laptopów trafi niebawem do uczniów szkół prowadzonych przez Gminę Nowogard. Dzięki temu uczniowie będą mieli ułatwioną możliwość przygotowania się zdalnie (z uwagi na stan pandemii) między innymi do matury lub egzaminu ósmoklasisty.

Przypomnijmy, że na początku kwietnia br. burmistrz Robert Czapla złożył projekt w ramach programu Zdalna Szkoła. Projekt opiewa na 80 tys. zł. Laptopy, które trafią niebawem do uczniów zakupione zostały w całości ze środków zewnętrznych co oznacza, że Gmina Nowogard nie wyłożyła na nie z własnego budżetu ani złotówki.

W pierwszej kolejności sprzęt komputerowy trafi do uczniów najbardziej potrzebujących z uwagi na planowane egzaminy, czyli do ósmoklasistów i tegorocznych maturzystów. Pozostałym, potrzebującym uczniom, wytypowanym na podstawie informacji przekazanych przez szkoły, komputery zostaną użyczone do czerwca 2021 roku.

- *Wspieramy naszą oświatę oraz uczniów, przed którymi ważny moment życia, czyli egzaminy* – mówi burmistrz Robert Czapla. – *Mamy nadzieję, że sprzęt, który im przekażemy ułatwi pomyślne zdanie zarówno matury jak i egzaminu ósmoklasisty. Już teraz życzę im powodzenia. Komputery trafią także do uczniów niższych klas. W chwili obecnej pracujemy nad szczegółowym opracowaniem kryteriów ich przekazywania. Jednym z nich będzie wielodzietność rodzin.*

Program Zdalna Szkoła jest odpowiedzią na obecną sytuację szkolnictwa, związaną z wprowadzeniem na obszarze Rzeczypospolitej Polskiej stanu epidemii, spowodowanym zakażeniami koronawirusem. Zamknięcie placówek oświatowych na wiele tygodni wymusiło nowe standardy prowadzenia zajęć edukacyjnych. Uczniowie zamiast w szkolnych ławach zasiadają przed monitorami komputerów. Niestety wielu z nich nie posiada dostępu do internetu lub sprzętu, na którym może realizować podstawy programowe. Przekazane laptopy taki stan rzeczy maj zmienić.

Przekazywanie komputerów nie jest jedynym działaniem burmistrza wspierającym oświatę w okresie pandemii. Na początku kwietnia bowiem ogłosił on konkurs dla nauczycieli na realizowanie ciekawych zdalnych lekcji przedmiotowych.

Pierwsza pula maseczek rozdana

Blisko 1400 maseczek zostało rozdanych mieszkańcom gminy Nowogard w dniu 15 kwietnia br. na Placu Wolności. Jak wiadomo od 16 kwietnia zgodnie z rozporządzeniem ministra zdrowia noszenie maseczek będzie obowiązkowe. W związku z tym burmistrz Robert Czapla mając na uwadze zdrowie i bezpieczeństwo mieszkańców od kilku dni zachęcał do bezpłatnego szycia maseczek, które następnie zostałyby rozdysponowane wśród mieszkańców.

- Przede wszystkim chciałbym podziękować wielu osobom oraz jednej nowogardzkiej firmie, które podjęły się tego zadania. Bez Was nie byłoby to możliwe i to Wy jesteście naszymi Bohaterkami. Są to Panie: Anna Pacer, Alina Okrasa, Zofia Dobrowolska, Danuta Falfura, Sylwia Gęglawa, Kamila Iwan, Hanna Duda, Jadwiga Prochowska, Teresa Żabecka, Ewa Sidłowska, Lucyna Durkowska. Gorące podziękowania dla Koła Gospodyń Wiejskich z Wierzbięcina, pracowników OPS i jego Dyrektor Doroty Maślanej oraz Nowogardzkiego Forum Organizacji Pozarządowych. Jeśli macie maszynę do szycia w domu i chcieli byście włączyć się w akcję to zapraszamy. Dostarczymy materiał – mówi burmistrz Robert Czapla

Maseczki będą szyte aż do zaspokojenia potrzeb wszystkich mieszkańców. Przygotowanie kolejnej partii planowane jest na początek przyszłego tygodnia. Maseczki są wielokrotnego użytku można je prać w pralce w temperaturze 90 stopni. Maseczki były wydawane na Placu Wolności z uwagi na miejsce gdzie można zachować odpowiednie środki bezpieczeństwa i odstępy od poprzedzającej osoby. Mając na uwadze bezpieczeństwo mieszkańców, którzy licznie zaczęli przychodzić na plac przed godziną 11:00 trzeba było zacząć wcześniej rozdawać maseczki tak aby nie gromadziło się zbyt wiele osób w jednym czasie i miejscu. Podczas wydawania maseczek przestrzegano zasad bezpieczeństwa. Zainteresowanie bezpłatnymi maseczkami było tak duże, że rozeszły się w ciągu kilkunastu minut. W związku z licznymi zapytaniami sołtysów czy na terenach wiejskich również będą rozdawane maseczki zachęcamy osoby posiadające maszyny do szycia aby podjąć się szycia bezpłatnych maseczek dla mieszkańców sołectw. Potrzebny materiał do uszycia maseczek dostarczymy.
M. Gręda

OGŁOSZENIE

Szanowni Mieszkańcy Gminy Nowogard,

Imprezy MAJÓWKOWE odwołane!

Zaplanowane w dniach 30.04 – 03.05.2020 roku w Nowogardzie imprezy Majówkowe nie odbędą się z powodu zagrożenia epidemicznego!
Od początku kwietnia br. do odwołania obowiązują nas, wprowadzone decyzją rządu, obostrzenia mające na celu ograniczenie szerzenia się pandemii koronawirusa COVID-19.
Z tego powodu Burmistrz Nowogardu Robert Czapla wraz z Dyrektor NDK Anetą Drążewską, informują mieszkańców o odwołaniu tegorocznych IMPREZ MAJÓWKOWYCH, czyli wszelkich wydarzeń kulturalnych, artystycznych, sportowych, społecznych na terenie gminy Nowogard.

Odwołane zostają także główne wydarzenia MAJÓWKI:

Wręczenie Honorowego Wyróżnienia - LAUR CISOWY (30.04.2020)

Złożenie Wieńców pod Pomnikiem KOMBATANTOM RP (01 i 03.05.2020)

Jest nam niezmiernie przykro z powodu zaistniałej sytuacji, jednak bezpieczeństwo naszych mieszkańców jest najważniejsze.

Robert Czapla
Burmistrz Nowogardu

eprasa.pl 8ef7df8b6e

OGŁOSZENIA drobne

NIERUCHOMOŚCI

- Wynajmę mieszkanie 48 m2, niski parter, idealne dla osób starszych. Warunki do uzgodnienia. Tel 501 549 818
- Wynajmę mieszkanie 2-pokojowe umeblowane tel. 693 860 197
- **Do wynajęcia kawalerka. 606 69 28 88**
- Do wynajęcia miejsca noclegowe w Karsku – 10. Tel. 609 24 58 18
- Do wynajęcia lokal pod działalność gospodarczą w Karsku. Tel. 609 24 58 18
- Sprzedam budowę w stanie surowym, tel. 507 045 404Sprzedam budowę w stanie surowym, tel. 507 045 404
- Do wynajęcia mieszkanie. Tel. 730 994 174
- **Kawalerka do wynajęcia. Tel. 665 720 037**
- Do wynajęcia mieszkanie. Tel. 730 994 174
- Do wynajęcia mieszkanie dwupokojowe w centrum Nowogardu. 512 070 551
- **30 arów działka z warunkami zabudowy w Kościuszkach. Tel. 508 211 575**
- Na sprzedaż 2 pokoje w bloku. 792-525-292
- Na wynajem mieszkanie dwupokojowe. 792 525 292
- **Działki budowlane na ul. Asnyka sprzedaż. 601 300 448, 607 289 885**
- Szukam osoby chętnej do zamiany na mieszkania komunalne. Kawalerkę ok. 37 m², wysoki standard zamienię na większe, może być zadłużone lub do remontu. Tylko Nowogard. Tel. 794 728 823
- **Sprzedam dwie uzbrojone działki budowlane ok. 1000m² i 1400 m², Dobra Nowogardzka. Tel. 507 546 157**
- **Lokal do wynajęcia 22 m2 koło netto Tel. 727 51 05 16 – jest parking.**
- Sprzedam działkę rekreacyjno-warzywną 3,4 ara ul 3 Maja za rozdzielnią prądu. Tel 532 589 787
- Sprzedam działkę budowlaną 1064 m2 uzbrojoną z warunkami zabudowy w Kościuszkach. Tel. 691 180 848.
- Sprzedam działkę budowlaną o pow 20 arów, 8 km od Nowogardu, 45 tys zł. Tel. 669 517 975
- Sprzedam działkę 1400 m2 wraz z budynkiem mieszkalnym do kapitalnego remontu, gm. Osina. 690 443 249
- **Sprzedam działkę ogrodową 4 ary, altanka + media, cena 8500 zł od uzgodnienia. Tel. 880 493 551**
- **Sprzedam nowy lokal użytkowy o pow. 200 m² po działalność (warsztat; usługi; fitness) w Nowogardzie. 603 666 465**
- **Sprzedam działki pod zabudowę ok. 1000 m2 w Nowogardzie przy Asnyka. Tel. 501 307 666**
- **Sprzedam mieszkanie trzypokojowe przy ul. Warszawskiej, IV piętro, 58m2 , po kapitalnym remoncie, 235 tys. zł., bez pośredników. Tel. 572 402 525**
- Sprzedam ziemię 0,474 ha miejscowość Kościuszki koło Nowogardu. Media w pobliżu. Cena do uzgodnienia. 91 452 54 48
- Sprzedam działkę budowlaną w Karsku. Tel. 691 664 658
- **Sprzedam działki budowlane w Ostrzycy i Ogorzelach 603 198 280**
- Jedyne w mieście działki uzbrojone z planem zagospodarowania przestrzennego sprzedam. 693 850 197
- Wynamję kawalerkę w Olchowie 884 000 435

Sprzedam mieszkanie
bezczynszowe, pow. 66,48 m².,
3 pokoje, 1 pietro, garaż, pom. gosp., działka.
Tel. 696 356 255

MOTORYZACJA

- Sprzedam mercedes Benz s320 lift, rok prod. 2002, poj. 3,2 diesel, przebieg 280 tys., bogate wyposażenie, serwisowany, automat. Tel. 512 556 766
- **Skuter Meyra City liner E-415, sterowanie lewo i prawostronne sprzedam. 502 228 457**
- Sprzedam opony letnie Vredestein Sportrac 215/50 R17, 4 szt, tel. 605 522 340
- **Sprzedam samochód Volkswagen Passat poj. 1,9 , rocznik 2005, przebieg 340 tys. km, tel 665 541 960**
- **Kupię fotel kierowcy do Mercedesa 124 rok produkcji 1993. Tel. 605 576 908**
- **Sprzedam samochodzik ,trzykołowy elektryczny. Zasięg 50 km, dwudrzwiowy. Może być dla inwalidy. Cena do uzgodnienia. 606 312 832**
- **Sprzedam samochód marki Volvo v-50 rok 2007. Tel. 508 290 657**
- Sprzedam stalowe felgi do VW Golf V, 4 szt. 15", tel 605 522 340
- Sprzedam opony zimowe Michelin Primacy Alpin 225 55 R16, 4 szt. , tel. 605 522 340
- Sprzedam felgi stalowe do Mazdy 15", 4 szt, tel. 605 522 340
- Sprzedam opony zimowe 4 szt., Kleber Krisalp HP2 195 60 R15. 605 522 340

ROLNICTWO

- Sprzedam pszenżyto i jeczmień tel 91 3918307
- Sprzedam kury, brojlery i kaczki francuskie – własny chów. Tel. 782 429 405
- **Łubin słodki sprzedam. 795 916 988**
- Ziemniaki paszowe. 608 01 39 95
- Kupię łubin, sprzedam gorczycę tel 603 467 609
- **Sprzedaż ziemniaków jadalnych. 604 353 102**
- **Sprzedam opryskiwacz Tad-len 2000 l. 18m. 21 000, beczkowóz rekordia ocynk 7000 l 15 000, rozrzutnik obornika dwuosiowy 3500, agregat uprawowo-siewny becker hassia 3 metrowy 12500, sadzarka czeska redła 3 rzędowe 850, siewnik do buraków 6 rzędowy aeromat 3 - 3300. Tel. 514 022 470**
- **Sprzedam 13 ha ziemi ornej, kombajn Volvo S830 – 3 m, siewnik , rozsiewacz nawozu duński, słomę w kostkach 3 zł/ sztukę. Tel. 608 791 487**
- **Sprzedam owies. 508 211 596**
- **Sprzedam facelię miododajną, grykę eko. Tel. 502 853 573**
- **Szkółka w Kasku poleca bardzo duży wybór roślin kwalifikowanych w tym drzewa owocowe 3-4 letnie w pojemnikach. Tuje szmaragdowe 70-80 cm po 10 zł za sztukę . Tuje szmaragdowe 1 m po 15 zł za sztukę. Zapraszamy tel. 606 106 142**
- **Orka, talerzówka ciężka, siew agregatem. 608 01 39 95**
- **Jajka wiejskie sprzedam. 501 307 666**
- Sprzedam kozy miniaturki, owce, jaja emu. Tel. 606 627 718
- **Sprzedam słomę w kostkach. 795 911 886**
- Rzepak jary, zboża sprzedam. Tel. 502 853 573
- Grykę sprzedam i mieszalnik 1 tona. 603 467 609

USŁUGI

- **KAMBUD Remonty, szpachlowanie, malowanie, Płytki panele 500318064.**
- Firma transportowo-usługowa. Produkcja i sprzedaż waty cukrowej. Tel. 792 251 283
- **Nauka gry na pianinie. Aleksander Tel. 575 835 038**
- Usługi ogólnobudowlane, docieplenie budynków, malowanie, szpachlowanie, glazura, hydraulik, regipsy, adaptacja poddaszy. Tel. 600 626 268
- **Zlecę wykonanie posadzki 250m². Tel. 694 459 638**
- **Kompleksowe wykończenie wnętrz remonty mieszkań i łazienek. Tel. 692 421 192**
- **Usługi ładowarką teleskopową + 12 m wysięgu. 608 013 995**
- **Budowa domów od podstaw, wieloletnie doświadczenie. 502 568 622**
- **Malowanie mieszkań. Tel 730 99 44 79**
- Usługi remontowo-budowlane wykonam 608 364 330
- **KOMPLEKSOWE REMONTY MIESZKAŃ. 721 460 551**
- **Usługi glazurniczo ogólnobudowlane, płytkowanie, szpachlowanie, malowanie, tapetowanie, regipsy, panele kompletne wykończenia wnętrz. Tel. 537 275 547**
- **Prace elektryczne, remonty mieszkań. 607 729 933**
- **Usługi ogólnobudowlane kompletne wykończenia wnętrz, malowanie, glazura, terakota, parkiety, regipsy, docieplanie budynków. Tel. 798 523 288**
- Malowanie, szpachlowanie, tapetowanie, panele , płytki, naprawy hydrauliczne i elektryczne, tel. 666 047 905.
- **Regulacja, naprawa, konserwacja okien i drzwi. Tel. 695 181 070**
- **Rolety. 695 181 070**
- **Usługa transportowa pojazdy o ładowności 1,5 tony oraz 6ton. Tel. 796 767 980**
- Roboty wykończeniowe: regipsy, malowanie, szpachlowanie, panele, wykończenia posadzek i inne. Tel. 697 674 628.
- Transport, przeprowadzki. 696 138 406
- Usługi remontowo-budowlane malowanie, szpachlowanie, płytki. 723 782 255
- Szpachlowanie, malowanie, tapetowanie, regipsy, panele, montaż drzwi. 503 045 655
- Remonty, wykończenia. 724 568 015
- Malowanie, szpachlowanie, panele. 788 566 432
- Usługi finansowe, kredyty, pożyczki z dojazdem do klienta. 536 246 439, 533 673 753, 504 774 351
- PRANIE-MAGIEL,PRANIE DYWANÓW, WYKŁADZIN, TAPICERKI MEBLOWEJ SAMOCHODOWEJ/ SKÓRZANEJ MATERIAŁOWEJ / POŚCIELI WEŁNIANEJ / LANOLINĄ/ SPRZĄTANIE: CZYSZCZENIE FUG. TEL.604 373 143 , 794 229 083.
- **Pranie tapicerki meblowej oraz dywanów. Sprzątanie domów. ROMTEX Tel. 668 15 15 16**
- **Czyszczenie parą również grzejników. Tel. 668 15 15 16**
- Remont na każdą kieszeń. Tel.609 715 839
- **Malowanie, montaż paneli podłogowych i inne drobne naprawy wykona "złota rączka". 91 39 22 783, 784 79 22 70**
- Naprawa RTV Sawicki. 888 330 606
- Firma budowlana z wieloletnią działalnością przyjmie zlecenie na budowę domów od podstaw, przekładek dachów, docieplenia, układanie kostki, różne rodzaje. Tel. 607 137 081;
- MS BIOSS. Sprzedajemy Naprawiamy za gotówkę na raty laptopy tablety telefony. Skupujemy laptopy telefony. Adres Nowogard 700Lecia 15 I piętro nad apteką tel 91-577-53-73 lub 792-228-896
- Zwrot podatku z pracy rodzinne, urlopowe: Niemcy, Holandia, Austria, Anglia, Belgia, Norwegia. Tel. 71 385 20 18, 601 759 797
- Transport, przeprowadzki, opróżnienie mieszkań, piwnic, gratów. Tel 668 343 638
- AGENCJA REKLAMOWA VIZART, oprawianie prac w 2 minuty, bindowanie, wydruki, ksero, laminowanie, Nowogard ul. 700 lecia 15 (nad sklepem zielarskim)Tel. 605 522 340
- Przepisywanie prac (licencjackich, magisterskich i innych), dokumentów, CV, listów motywacyjnych, Szybko, solidnie. Agencja reklamowa Vizart Nowogard ul. 700 lecia 15 (nad sklepem zielarskim)Tel. 605 522 340.
- Wyburzamy, budujemy i remontujemy. 668 343 638
- **Usługi Fryzjerskie Męskie w domu klienta Sudomierski. Tel. 536 867 154, 91 39 22 063**

PRACA

- Zatrudnię pracownika na stanowisko pracownik biurowy. Kontakt - tel. 913925275 w. 24
- Poszukuje opiekunki do osoby starszej. 512 427 899, 695 788 100
- **Przyjmę pracownika budowlanego z doświadczeniem do prac wykończeniowych, wysokie wynagrodzenia. Tel. 730 744 751**
- **Przyjmę do pracy montaż mebli, wymagane prawo jazdy i znajomość języka angielskiego bądź niemieckiego. 781 060 250**
- **KIEROWCA C+E POLSKA-SZWECJA TEL.601 420 009**
- **Zatrudnię pracownika usługi remontowo-wykończeniowe. 697 329 453**
- Do dociepleń z doświadczeniem i do pomocy, umowa o pracę. Tel. 782 860 130
- Praca w Szwecji/okolice Goteborg. Szukam stolarzy/budowlańców do pracy w Szwecji. Wszelkie

z Goleniowa
KRETA • KORFU • ZAKYNTHOS
RIWIERA TURECKA • ALBANIA
Zadzwoń! Napisz! Przygotujemy ofertę specjalną dla Ciebie i Twoich bliskich!
MARGO Goleniów, www.margo.goleniow.pl
tel. 571 412 716; 91 419 09 00

eprasa.pl 8ef7df8b6e

informacje pod nr telefonu: +46 762 18 55 66 – Daniel

- **Zatrudnię elektryków mogą być emeryci cały, pół, ćwierć etatu praca na budowie lub w warsztacie. Tel. 606 824 461**

INNE

- Sprzedam sypialnię. Cena do uzgodnienia tel. 785 921 868
- Owczarki niemieckie, 3 miesiące, suczki długowłose, rodzice z rodowodem, tel. 519 307 288
- **Telewizor Smart Philips 55PUS6401/12 - z Ambilight, Android,Internet, Netflix – Sprzedam Tel. 508 211 575**
- **Drewno opałowe liściaste, mieszane tanio sprzedam. 506 012 706**
- Sprzedam tanio kosiarkę samojezdną, ławę marmurową, szafę 3-drzwiową, małą pralkę elektryczną, magiel elektryczny. Gmina Węgorzyno. Tel. 606 127 777
- **Sprzedam drewno kominkowe i zrzyny tartaczne, pocięte na długość ok. 30 cm, idealne na rozpałkę. 780 067 813**
- **Żeliwny piec CO viadrus uzz i nowy elektryczny boiler 140 l cwu tanio sprzedam. 508 211 575 Sprzedam tanio nowy wkład kominka z płaszczem wodnym narożny z szybą panoramiczną. Tel. 507 967 205**
- Sprzedam barakowóz i wojskową naczepę do przewozu ludzi. Tel 500 841 914
- Sprzedam NOWY materac kokosowy, wymiar 180*200*24cm, tel. 605 522 340
- Sprzedam zegarek Samsung Galaxy Gear Fit, nowy, tel. 605 522 340
- Sprzedam TV plazmowy 42 cale LG, z dyskiem twardym, tel. 605 522 340
- Sprzedam szafkę kuchenną brązowo-biała, z płytą indukcyjną, z blatem, tel. 605 522 340
- Sprzedam sofę skórzaną trzyosobową typu SONIA ciemny brąz, drewno, z funkcją spania, tel. 605 522 340
- Sprzedam Pralko-suszarka HOOVER WDXA 5117AH-S, wkład 11 kg, tel. 605 522 340.
- **Przyjmę mikrofalówkę. 663 213 140**
- Przyjmę używany sprawny piec CO na paliwo stałe. 535 008 877
- Sprzedam drewno suche tanio. 691 848 026
- **Drewno, bukowe, dębowe, pocięte, porąbane. Tel. 603 353 789**
- **Sprzedam drewno opałowe. 667 788 820**
- Do wynajęcia zagęszczarka – 400 kg. 790 285 382
- **Piec gazowy c.o. dwufunkcyjny wiszacy firmy vaillant - junkers--bosch niemiecki do mieszkania,domu z gwarancja serwisowa cena od 1.000zl tel 691 686 772**
- Przyjmę radio i laptopa **663 213 140**
- Przyjmę dwie wersalki, szafki kuchenne i pralkę automatyczną. 796 080 198
- Przyjmę telewizor - 667187462

Zapraszamy do skorzystania z usług powstającego w budynku szpitala rejonowego w Nowogardzie

Prywatny Zakład Opieki

który będzie oferował usługi w zakresie:

- profesjonalnej, całodobowej pielęgnacji i kontynuacji leczenia osób przewlekle chorych, które przebyły leczenie szpitalne, ukończyły proces diagnozowania, leczenia operacyjnego i nie wymagają dalszej hospitalizacji, jednak ze względu na stan zdrowia i sposób niepełnosprawności wymagają kontroli lekarskiej profesjonalnej,
- całodobowej pielęgnacji osób starszych, z demencjami oraz innymi przewlekłymi chorobami, które wymagają opieki 24h pod okiem wyszkolonej kadry prowadzona będzie rehabilitacja oraz wedle potrzeb terapia zajęciowa
- oferujemy pobyt stały lub czasowy

Zapraszamy do kontaktu pod numerem telefonu **503 783 645** lub mailem **fdj@o2.pl**

IV MARATON SZOSOWY
im. Pawła Zugaja
SPECTRUM BIKE JAN ZUGAJ
NOWOGARD

26.07.2020

Ścigaj się z trzykrotną Mistrzynią Świata Ewą Bańkowską!

Trzy dystanse:
-RODZINNY 41km
-MINI 76km
-MEGA 143KM

Atrakcyjne nagrody i świetna zabawa dla każdego!

Zapisy do 23.07.2020

WIĘCEJ INFORMACJI:
WWW.SPECTRUMBIKE.PL

Wyścig odbywa się pod patronatem burmistrza Nowogardu Roberta Czapli.

PARTNERZY
SPECIALIZED, reVital, prinzwear, ELMAR, NEXELO, NOWO-DENTAL, PRO-BUD, DECTRENER.PL, INSTALATORSTWO ELEKTRYCZNE NOWOGARD, LEVEL UP

PATRONAT MEDIALNY: DZIENNIK NOWOGARDZKI

AUTO-SERWIS Arkadiusz Czuba
car autoceile

Ponad 10-letnie doświadczenie w pracy na stanowisku mechanik w serwisie TOYOTY

przeglądy okresowe w TOYOTACH i nie tylko

- naprawy bieżące
- serwis klimatyzacji
- przeglądy okresowe
- serwis opon
- diagnostyka komputerowa
- wymiana rozrządu
- oleje CASTROL
- akumulatory Bosch, Varta

Zapewniamy atrakcyjne ceny

Sąpolnica 25
72-200 Nowogard
tel. **608 690 831**

WARSZTAT SAMOCHODOWY
ŚCIEŻKA DIAGNOSTYCZNA
Profesjonalna naprawa od A do Z
SZYBY SAMOCHODOWE
OSOBOWE, CIĘŻAROWE I MASZYNY
NA WYMIAR PLANDEKI NA WYMIAR

Ul. Nadtorowa 12
tel 91 39 20 131
kom 601860716

UDZIELAMY GWARANCJI NA WYKONANE USŁUGI

Ul. Kilińskiego 26
tel 91 39 25 627
kom 601897368

AUTO- CZĘŚCI *Jacek Tworek*
SKLEP, • WARSZTAT SAMOCHODOWY

- *KLIMATYZACJA: naprawa + serwis*
- *SZYBY SAMOCHODOWE: montaż i naprawa*
- *MECHANIKA i DIAGNOSTYKA AUT*

Profesjonalna obsługa, nowoczesny sprzęt

tel. 668 477 803, 662 195 926

ul. ks. J. Poniatowskiego 31C • NOWOGARD
(wyjazd na Stargard)

eprasa.pl 8ef7df8b6e

Prace na stadionie Pomorzanina

Na przerwie skorzysta płyta główna

Wymuszona przerwa w rozgrywkach piłkarskich to świetna okazja do tego, aby doprowadzić do jak najlepszego stanu płytę główną boiska w Nowogardzie. W czasie gdy na boisku „bocznym" trwa budowa obiektu treningowego ze sztuczną nawierzchnią, klub zaangażował się także w poprawę stanu trawy rosnącej na głównym boisku.

Jak poinformował prezes Pomorzanina Marcin Skórniewski, klub wykorzystuje przerwę w rozgrywkach aby jak najlepiej przygotować płytę głównego boiska na stadionie przy ulicy Wojska Polskiego. Od lat kibice oraz sami piłkarze zwracali uwagę na zły stan murawy, na której rozgrywane były mecze ligowe. Trawa była poprzepalana od słońca, a zawodnikom biegającym po boisku towarzyszyły tumany kurzu. Dzięki przerwie klub może przeprowadzać niezbędne zabiegi pielęgnacyjne. - *Budowa sztucznego boiska oraz przymusowa przerwa w rozgrywkach wreszcie stwarza nam możliwości częściowej renowacji boiska Nr 1. Wcześniej z uwagi na brak zastępczego i zweryfikowanego boiska oraz start rozgrywek w połowie marca nie było to możliwe. W ciągu ostatniego tygodnia płyta została zwałowana i dwukrotnie skoszona. Tak przygotowana przeszła w dniu dzisiejszym zabieg wertykulacji. Wkrótce kolejne zabiegi pielęgnacyjne* – informuje Marcin Skórniewski. Co dzieje się po przeciwnej stronie stadionu? Niedawno informowaliśmy o tym, że budowa nowego „bocznego" weszła w kolejny etap. Po położeniu mat Shock-Pad (podkład pochłaniający wstrząsy) i położeniu sztucznej trawy nastąpiło zasypanie murawy warstwą drobnego piasku. W ostatnich dniach w ramach kolejnego etapu prac, wykonawca zasypał trawę gumowym granulatem EPDM (kolor grafitowy). Zamontowane również zostały elastyczne gumowe nakładki na krawężniki zwiększające bezpieczeństwo piłkarzy. Przypomnijmy, że 14 listopada 2019 roku podpisano umowę na budowę boiska piłkarskiego o sztucznej nawierzchni. Wykonawcą inwestycji jest firma Elsik Sp. z. o. o. z Żukowa. Wartość robót budowlanych oszacowano na 2 349 999,99 zł. Zakres wykonywanych prac obejmuje: budowę boiska o powierzchni 8140 m2 do gry w piłkę nożną o wymiarach pola do gry 71x110 m. Płyta boiska będzie o nawierzchni sztucznej z trawy syntetycznej ułożona na piasku kwarcowym. Nawierzchnia wokół boiska zostanie utwardzona z kostki betonowej prostokątnej. Boisko zostanie wyposażone w bramki piłkarskie oraz dwa piłkochwyty. Oświetlenie boiska będzie się składać z 6 słupów i łącznie 24 opraw o mocy 2000W. Dokumentację projektową wraz z pozwoleniem na budowę przygotowała firma Jackowski Studio ze Stargardu. Planowany odbiór nowego boiska przewidziano na maj 2020 roku. ***KR***

Na bocznym zamontowane zostały elastyczne gumowe nakładki na krawężniki zwiększające bezpieczeństwo piłkarzy

Usługi Remontowo-Budowlane
Ceny do negocjacji
784 612 587

Upadłość konsumencka
Masz długi, których nie możesz spłacić, nie prowadzisz działalności, nie masz majątku.
Pomogę zgłosić upadłość.
Konsultacje darmowe
Tel. 669 681 080,
www.szczecin-syndyk.pl
restrukturyzacjakonsumenta@gmail.com

Sprzedam działkę
23 ar pod działalność gospodarczą przy ul. Górnej 4.
Tel. 695 400 600

Sprzedam działkę niezabudowaną
przy ul. Nadtorowej o pow. 6727 m²
tel. 785 400 106

WYNAJEM KONTENERÓW
wywóz odpadów
Tel. 667 146 793

REKLAMA

PODKOWA II - KOMIS- rzeczy nowe i używane
ul. Woj. Polskiego *(były sklep sportowy)*
Tel. 667 146 793

SPRZEDAM DREWNO
kominkowe, opałowe
buk, jesion, dąb, brzoza
tel. 691 466 441

FIRMA AGRO TRANS SP. Z O.O.
Z SIEDZIBĄ W OSOWIE 13, 72-200 NOWOGARD
ZATRUDNI KIEROWCĘ KAT. C+E
Kontakt
502 671 607

KUPIĘ DREWNO
tartaczne
świerk, sosna, brzoza, topola
tel. 697 174 369

Układanie polbruku, granitu
Budowa ogrodzeń
klinkierowych,
panelowych z siatki
tel. 669 342 893

Sprzedam
działkę przemysłową
37 arów
tel. 603 450 718

Wynajmę halę
na działalność lub magazyn o pow. 766 m² lub 855 m² przy ul. Nadtorowej w Nowogardzie
tel. 785 400 106

Firma Farma Serwis Sp. z o.o.; nowoczesne gospodarstwo
w województwie zachodniopomorskim
zatrudni traktorzystę
W lokalizacjach:
- Redło;
- Konarzewo.

Wymagania:
- prawo jazdy kategorii T.;
- doświadczenie w pracy w rolnictwie;
- mile widziana obsługa ładowarki teleskopowej i uprawnienia na opryski.

Oferujemy:
- pracę w stabilnej firmie;
- wynagrodzenie adekwatne do doświadczenia;
- zatrudnienie na umowę o pracę, po czasie próbnym na czas nieokreślony;
- możliwość rozwoju i zdobywania nowych uprawnień.

Prosimy o wysyłanie CV na adres:
e.smialowska@farmaredlo.pl

GABINET ORTOPEDYCZNY
lek. med. Mariusz Piwowarski
specjalista ortopedii i traumatologii narządu ruchu
Tel. 600 397 039
72-200 Nowogard, ul. Boh. Warszawy 4b

PRACA OPIEKA NIEMCY! PROMEDICA24
Wyjedź na świąteczny kontrakt i zarób nawet 16 700zł + do 300 EURO bonusu!
Nie znasz niemieckiego? Nauczymy Cię przed wyjazdem.
Szczecin, Al. Niepodległości 31. Zadzwoń tel. 517 176 102

eprasa.pl 8ef7df8b6e

El-car AUTO - CZĘŚCI car-audio&tuning
wszystkie części - najniższe ceny w MIEŚCIE !
Promocja !!! Płyn do spryskiwaczy ZIMOWY 5l - 10 zł
FILTRY, OLEJE
OLEJ GM OPEL 5L 10w40 65 zł!
OLEJ CASTROL MAGNETIC 10w40 4l - 79 zł
www.el-car.net, ul. 3 Maja 44
tel. 660 797 830, 91 392 11 55

SYSTEMY ALARMOWE
TV PRZEMYSŁOWA
„A.M.Z."
tel. 605 369 028
72-100 Goleniów, ul. Szarych Szeregów 7
Zestawy alarmowe dla biur lub domów
TV przemysłowa • Domofony • Wideofony

ATERIMA MED
Opiekunki w Niemczech
Sprawdzone oferty!
Tel. 91 506 55 55
Nawet 1500 EUR netto
+ PREMIA 300 EUR (brutto)

POMOC DROGOWA
Andrzej Słomski
Tel. 665 770 442

Ogłoszenia w gazecie
karolinasb@domjudy.pl
Tel. 506 638 789

KRZYŻÓWKA

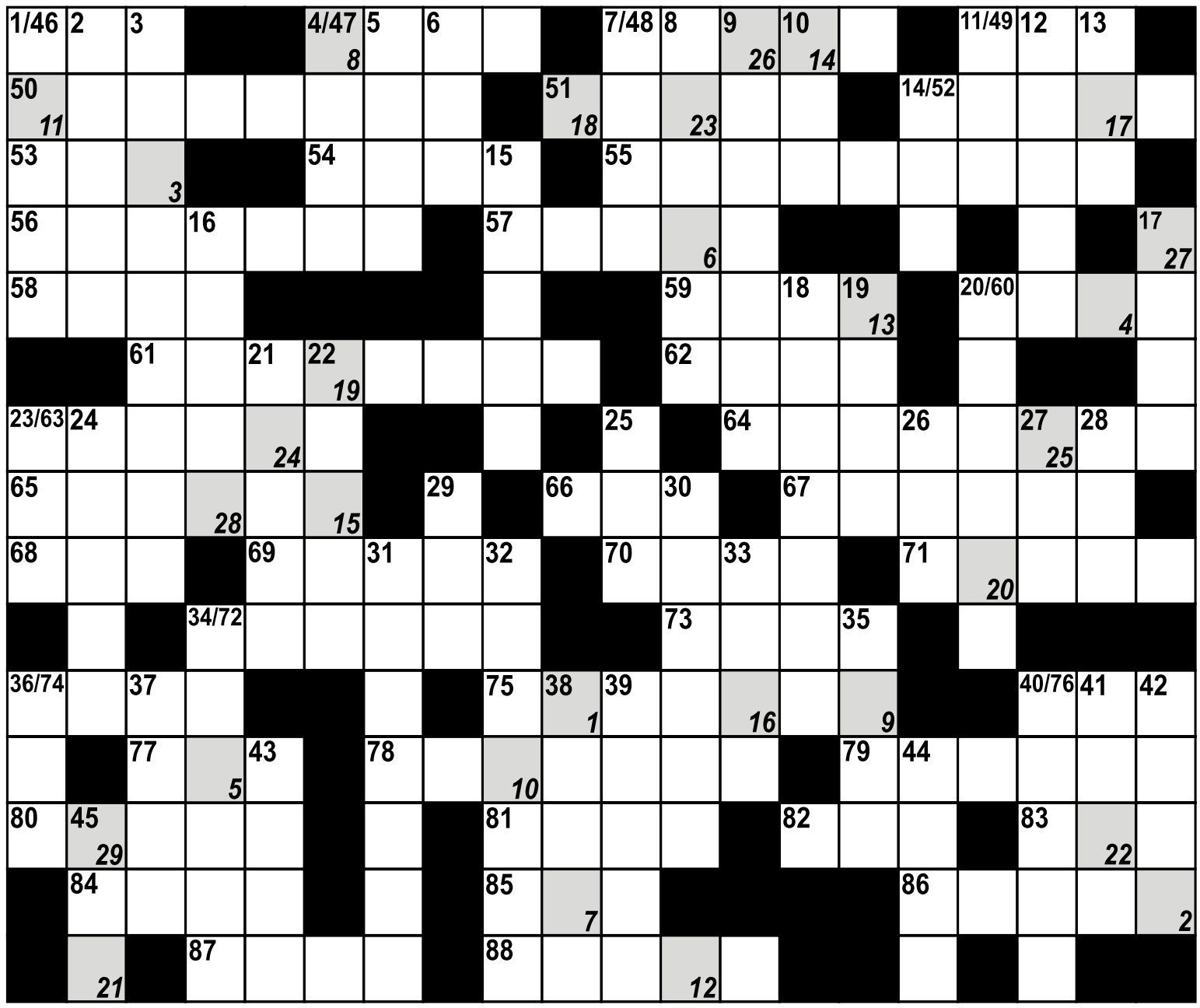

1	2	3	4	5	6	7	8	9	10	11	12	13	14	15	16	17	18	19	20	21	22	23	24	25	26	27	28	29

Pionowo:
1. specjał
2. japońska forma szermierki
3. Domenico (1685-1757), kompozytor
4. trunek owocowy
5. willowa dzielnica Warszawy
6. artykuły gospodarstwa domowego
7. na ustach żeglarza
8. zatyczka
9. duży chrząszcz żerujący w drewnie drzew
10. skala światłoczułości filmów
11. talon towarowy
12. star. miasto sumeryjskie
13. Bruce, karateka
14. miasto w Birmie
15. papuga z Nowej Gwinei
16. ... Alan Poe, amerykański pisarz
17. jaź złoty
18. student uczący się w domu
19. w portfelu Irańczyka
20. wytwarza skrzypce
21. rzadkie imię męskie
22. muł, szlam
23. rzeka z żołnierskiej piosenki
24. Cyprian ... Norwid
25. wąż z „Księgi dżungli"
26. komin wulkanu
27. równa 100 senom
28. instytucja bankowa
29. biblijna postać
30. gaz szlachetny
31. miasto w Turcji
32. zabawa, figle
33. musical Formana
34. tkanina z wełny czesankowej
35. port nad Rodanem
36. miała Asa
37. tubylec z Filipin
38. cienki kołek
39. miasto w Grecji, ośr. turystyczny, zabytkowe świątynie bizantyjskie
40. smok latający
41. republika z Syktywkarem
42. miasto w środkowym Iranie
43. w mitologii asyryjskiej córka boga burzy
44. znany środek owadobójczy
45. niemieckie imię męskie.

Poziomo:
46. iglasty, chroniony
47. płd. ramię deltowe Renu
48. władca ind. z Wielkich Mongołów
49. jednostka natężenia dźwięku
50. żeglarstwo
51. bezrząd, samowola
52. zator na szosie
53. Farrow, aktorka z USA
54. płynie przez Pinczów
55. oczernienie
56. gatunek kaczki z mórz arktycznych
57. włóczęga
58. 1/20 lira
59. z niego „wyławiane" fale radiowe
60. słynne muzeum w Paryżu
61. grupa szpiegów
62. środki lecznicze
63. ósmy stopień gamy
64. swarliwa małżonka Sokratesa
65. kapusta abisyńska
66. ssak z Tybetu
67. związek chemiczny
68. polski aparat fotograficzny
69. w teologii chrześcijańskiej określenie syna Bożego
70. Artur, tenisista amerykański
71. duży nos, nochal
72. duży podczas egzaminów wstępnych
73. przywódca drużyny Wikingów
74. dziadek Osetyjczyka
75. góry na Płw. Apenińskim
76. wiecznie zielone drzewo afryk.
77. ostatni film Gołębiewskiego
78. ze stolicą w Quito
79. stan w USA
80. miasto w śr. Francji (Burgundia)
81. założyciel wyroczni delfickiej
82. kwasy w komórce
83. poluje na klejnoty z muszli małża
84. Jędrzej, starszy słynny przewodnik, prekursor chodzenia po Tatrach
85. chytre zwierzę
86. miasto w zach. Turcji
87. wyspy koło Irlandii
88. zatoka przylegająca do Synaju.

PODPOWIEDŹ: AKABA, EDREDON, EKSTERN, GIRESUN, IAIDO, KATRAN.

KUPON
Imię i nazwisko ..... tel. .....
ROZWIĄZANIE .....

Kupon wraz z rozwiązaniem należy dostarczyć do redakcji. Spośród nadesłanych kuponów zostanie wylosowana nagroda ufundowana przez Wydawnictwo.

Rozwiązanie krzyżówki dla dorosłych: Nie pisz kredo na parkanie

Elżbieta Antolak, Józef Górzyński, Zofia Karbowiak, Roman Kaczmarek, Justyna Grenda, Maria Machocka, Maria Sowińska, Renata Wiertalak, Agnieszka Skowrońska, Szymon Rybarczyk, Cecylia Furmańczyk, Danuta Skowron, Adam Głowicki

Zwycięzcy prenumeraty: Zofia Karbowiak, Renata Wiertalak

GAZETY dla zwycięzców losowania do odebrania w redakcji, ul. Boh. Warszawy 7a

Dla naszych najmłodszych

Lilka Feliksiak, Ania Rosa, Kacper Poncak, Maryla Remiszewska, Kasia Wiertalak, Wiktoria Antolak, Amelka Walaszyk, Nadia Grenda

Zwycięzca: Maryla Remiszewska

eprasa.pl 8ef7df8b6e

studio reklamy vizart Excellent
Nowogard
ul. 700 lecia 15
(nad Apteką Cardia, I Piętro)
e-mail: reklamavizart@wp.pl
www.reklamavizart.pl
Tel: 605 522 340
Zapraszamy
Pon.-Pt. 8-18, Sobota 9-14
REKLAMA W GAZETACH
SZYBKI CZAS REALIZACJI
NOWOŚĆ TYLKO U NAS !
FOLIA ONE WAY VISION KLEJONA OD WEWNĄTRZ szyby !
REKLAMY
PIECZĄTKI
KONKURENCYJNE CENY
- WYDRUKI WIELKOFRMAT., BANERY
- TABLICE, SZYLDY, KASETONY, SIATKI
- REKLAMA NA: POJAZDACH, ODZIEŻY
- LITERY PRZESTRZENNE, FLAGI, inne
- POLIGRAFIA, WIZYTÓWKI, ULOTKI, PLAKATY, FOLDERY
- GAZETKI, ZAPROSZENIA, WIDOKÓWKI, STRONY www, inne
- KSERO DO A4, A3 (KOLOR, CZARNOBIAŁE)
- LAMINOWANIE DOK. DO A4, A3, inne
- BINDOWNIE PRAC, OPRAWIANIE PRAC
- WYDRUKI PRAC, DOKUMENTÓW w 5 minut
Największy wybór okładek Tylko u NAS

ŻWIROWNIA DŁUGOŁĘKA
PIASEK, PIASEK PRZESIEWANY, ŻWIR, CZARNOZIEM, POSPÓŁKĘ
tel. 504 265 607
518 519 037
z dowozem do Klienta

Przedsiębiorstwo Usług Wodnych i Sanitarnych sp. z o.o.
ul. 3 Maja 14/2, 72-200 Nowogard
tel. 91 392 07 11, 91 392 07 17
Zaopatrzenie w wodę i odbiór ścieków
Badania wody i ścieków
Wywóz nieczystości ciekłych
Czyszczenie i udrażnianie kanalizacji wraz z wywozem osadów ściekowych
Roboty inżynieryjno-budowlane
91 392 07 11 wew.101,102
POGOTOWIE WODNO-KANALIZACYJNE - 994

SYSTEMY ANTENOWE
MONTAŻ - SERWIS TV SAT
cyfrowy polsat HD
nc+HD
nc+HD na kartę
TV cyfrowa DVB-T
instalacje elektryczne
Dariusz Pawelec
tel. 795-279-165
POGOTOWIE SERWISOWE

INFORMATOR LOKALNY - NOWOGARD

Telefony alarmowe
Policja - 997, 112
Komisariat Policji Nowogard - 91 57 92 316
Straż pożarna - 998
Posterunek PSP Nowogard - 91 39 20 118
Pogotowie ratunkowe - 999
Stacja Pogotowia Ratunkowego w Nowogardzie - 91 43 26 103
Pogotowie gazowe - 992
Pogotowie energetyczne - 991
Pogotowie wodn.-kanal. (PUWiS) - 91 392 07 11; 994

Dyżur nocny
Nocna i Świąteczna Opieka Zdrowotna - 91 39 78 430; 609 361 999; 665 283 928

Przychodnie - poradnie
Szpital - centrala - 91 392 13 56
Praxis - SZOZ - 91 392 07 87
Praxis - Centrum okulistyczno-optyczne - 91 39 27 272
POZ Przychodnia przyszpitalna - 91 392 18 00; 91 392 18 06
Medyk - 91 392 29 21
PRAXIS 2 - M. Drobińska - 91 392 59 43
NZOZ "Sanus" - 91 392 69 60
NZOZ "Pro-med" - 91 392 67 40
NZOZ "Leks" - 91 392 25 25 - 91 392 68 25
NZOZ "Baby-med" - 91 392 60 13
Mardent - gabinety lekarskie - 91 392 26 33
Revital - Ośrodek Rehabilitacji i Odnowy Biologicznej - 91 392 14 67; 609 456 577
Pielęgniarki Środow.-Rodzinne - 91 392 09 26
Specjalistyczna Poradnia Terapeutyczna dla dzieci, młodzieży i ich rodzin - 91 392 07 43
Warsztaty terapii zajęciowej - 91 392 52 82
Zakład domowej opieki długoterminowej - 91 39 26 531; 509 142 650

Stomatologia
Praxis - Centrum stomatologiczne - 91 392 69 99
Pracownia protetyki stomatologicznej - Danuta Drapikowska 91 392 68 70
Protetyka stomatologiczna - Elżbieta Wysocka i Kazimierz Trojanowski - 91 392 61 07
"Nowo-dental" B. Szulejko - 695 264 677 - 91 392 14 67
"Dental - med" - 91 392 20 98
Lek. stom. H. Sporzyńska-Czausz - 603 705 630
Gabinety stomatologiczne "LUXdental" - 509 77 00 19, 91 434 97 09
MARDENT - 604 793 056; 536 048 616
Lek. Stom. Andrzej Rynkiewicz pogotowie stomatologiczne - 607 771 777
lek. Stom. D. Wałęga - Bąk pogotowie stomatologiczne - 604 441 609
lek. stom. A Mogilnicka - 506 606 955
lek. stom. E. Rosa - 532 512 703
lek. stom. D. Czernikiewicz - 91 392 66 39
lek. stom. M. Andrzejewska - 693 162 241
lek. stom. Krystyna Szeronos - 601 736 804

Urzędy
Urząd Miejski - 91 392 62 00
Biuro Obsługi Interesanta w UM - 91 392 62 14
Biuro Rady w UM - 91 392 62 10
Urząd Stanu Cywilnego - 91 392 62 30
Wydział Gospodarki Komunalnej, Mieszkaniowej i Ochrony Środow. - 91 392 62 43
Wydział spraw społecznych i obywatelskich
Meldunki - 91 392 62 13
Dowody osobiste - 91 392 62 15
Zarządzanie kryzysowe - 91 392 62 34
Wydział Gospodarki Nieruchomościami Geodezji i Rolnictwa - 91 392 62 26
Wydział Rozwoju Lokalnego, Funduszu, Kultury i Sportu - 91 392 62 93
Wydział Inwestycji i Remontów - 91 392 62 41
Biuro Podatków i Opłat - 91 392 62 17
Referat Edukacji - 91 392 54 64
Zarząd Budynków Komunalnych - 91 392 62 67
Powiatowy Urząd Pracy f/Nowogard - 91 392 13 76 91 392 18 13
Powiatowy Inspektorat Weterynarii - 91 392 11 18
w nagłych wypadkach - 609 740 647

Wydział Komunikacji
Rejestracja pojazdów - 91 579 27 02
Prawo jazdy - 91 579 27 03
Fax - 91 392 18 52

OPS - Ośrodek Pomocy Społecznej
Kierownik - Dorota Maślana - 91 392 62 48
Świadczenia rodzinne - A. Lalik - 91 392 62 68
Dział usług opiekuńczych - B. Ziółkowska - 91 392 02 00

Poczta
ul. 3 Maja - 91 392 13 00 91 392 11 83
ul. Warszawska - 91 392 08 34

Nadleśnictwo Nowogard - 91 392 06 40
Zakład Karny Nowogard - 91 432 66 00

Gabinety weterynaryjne
Danuta Czerwińska ul. J. Wybickiego 2 - 507 410 224, 91 392 37 86
Animal-Vet ul. 3 Maja 50 - 666 135 133
Janusz Soroka ul. L. Okulickiego 6 - 570 656 616
Zdzisław Truszyński ul. T. Kościuszki 21 - 91 392 18 01
Mirosław Berezowski ul. Roosevelta 38 - 91 392 08 14

Szkoły
Szkoła Podstawowa nr 1 - 91 392 6 2 70
Szkoła Podstawowa nr 2 - 91 392 6 2 74
Szkoła Podstawowa nr 3 - 91 392 6 2 91
Szkoła Podstawowa nr 4 - 91 392 3 0 28
SP w Długołęce - 91 391 04 92
SP w Orzechowie - 91 391 09 94
SP w Strzelewie - 91 391 02 24
SP w Żabowie - 91 391 06 94
SP w Błotnie - 91 391 01 90
SP w Wierzbięcinie - 91 291 07 95
I Liceum Ogólnokształcące - 91 392 02 13
Liceum Ogólnokształcące nr II - 91 392 51 07
ZSP im. Stanisława Staszica - 91 392 11 62
Prywatne Liceum Ogólnokształcące Zaoczne Centrum Edukacji Zdroje - 91 392 54 94
Prywatne Policealne Studium Zawodowe - 91 392 21 81
Specjalny Ośrodek Szkolno - Wychowawczy - 91 392 01 08

Przedszkola i żłobki
Przedszkole nr 1 ul. Żeromskiego - 91 392 62 86
Przedszkole nr 3 ul. J. Poniatowskiego - 91 392 62 88
Przedszkole nr 4 ul. T. Kościuszki - 91 392 62 87
Zielone Przedszkole ul. Zielona - 91 392 66 91; 505 388 292
Artystyczne Przedszkole Kraina Fantazjiul. Gen. J. Bema - 660 797 838
"Promyczek" Specjalistyczny punkt przedszkolny, ul. Boh. Warszawy - 609 931 469
Niepubliczny Żłobek "Maluszkowo" ul. ks. Racibora - 534 015 943
Niepubliczny "Malinowy Żłobek" ul. Boh. Warszawy - 604 873 917

Kultura
Miejska Biblioteka Publiczna
Dyrektor - 91 392 62 60
Czyt. dla dorosłych - 91 392 62 61
Nowogardzki Dom Kultury
Sekretariat - 91 392 62 83
Biuro kina/ dział imprez i promocji - 91 392 57 79
Kasa - 91 392 62 62

Parafie Rzymskokatolickie
Parafia pw. WNMP - 91 392 63 70; 506 08 13 28
Parafia pw. Św. Rafała Kalinowskiego - 91 392 10 04
Parafia pw. MB Fatimskiej - 91 392 15 92

Usługi pogrzebowe
J. Furmańczyk, Zakład Pogrzebowy - 91 392 17 67
S. Furmańczyk, Usługi Pogrzebowe - 692 354 065
MEMORIS Grzegorz Śmigiel - 693 230 190

Apteki
Centrum Zdrowia ul. 700-lecia - 91 576 21 39
Majowa ul. 3 Maja - 91 307 07 08
Cefarm ul. Plac Wolności - 91 392 02 03
Cardia ul. 700 - lecia - 91 392 13 30
Niebieska ul. 15 Lutego - 91 432 61 77
Asa ul. Warszawska - 91 392 04 94
Niebieska 2 ul. Kościuszki - 91 579 08 30
Nowa Farmacja ul. Bohaterów Warszawy - 91 573 04 37

Taksówki - 91 392 02 60

Pomoc drogowa
Grzegorz Irzymski - 91 392 24 02 601 893 944
Andrzej Słomski - 665 770 442
Krzysztof Pietrzak - 601 938 293
R&J MIX - 608 731 620

INFORMATOR LOKALNY - OSINA

Urząd Gminy
Wójt - 91 391 03 90
Kierownik USC, St. ds. obywatelskich i ewidencji ludności - 508 499 549
St. ds. podatków i opłat - 508 499 661
St. ds. zarządzania kryzysowego, obrony cywilnej i ochrony środowiska - 508 499 580
Stanowisko pracy ds. gospodarki odpadami - 508 499 247
St. ds. obsługi organów Gminy, działalności gospodarczej, kultury i zdrowia - 508 499 567
St. ds. funduszy zewnętrznych, promocji, turystyki i sportu - 508 499 620

OPS - Ośrodek Pomocy Społecznej
Kierownik Anna Kaliczyńska - 508 499 534
Pracownicy socjalni - 508 499 561 508 499 483
Asystent rodziny Patrycja Bielej - 508 499 621

Gminna Biblioteka Publiczna
Kierownik Krzysztof Górecki - 91 391 03 05

Szkoła Podstawowa im. B. Malinowskiego
Dyrektor Tatiana Olbert - 91 391 03 89
Sekretariat - 91 391 03 80

Przychodnie
NZOZ "Proximus" - 91 391 03 10
Punkt apteczny - 91 391 16 11
Poczta - 91 391 03 23
Parafia pw. NP NMP w Osinie - 91 391 03 86

eprasa.pl 8ef7df8b6e

ROZKŁAD JAZDY KOMUNIKACJI MIEJSKIEJ

OS. BEMA – UL. KOŚCIUSZKI 36 - UL. RADOSŁAWA

LP	Dworce i przystanki	TAM	TAM	TAM	TAM	TAM	TAM	TAM	TAM	TAM	TAM	TAM
		E, F	E, F	E, F	E, F	E, F	E, F	E, F	E, F	D	D	D
1	**Osiedle Bema**	5:30	6:05	7:00	8:05	11:15	12:20	13:30	14:55	15:55	16:55	17:45
2	ul. Bema 1	5:31	6:07	7:02	8:07	11:17	12:22	13:32	14:57	15:57	16:57	17:47
3	ul. Armii Krajowej 17	5:33	6:09	7:04	8:09	11:19	12:24	13:34	14:59	15:59	16:59	17:49
4	ul. Kościuszki 36	5:34	6:11	7:06	8:11	11:21	12:26	13:36	15:01	16:01	17:01	17:51
5	ul. Romualda Traugutta	5:36	6:12	7:07	8:12	11:22	12:27	13:37	15:02	16:02	17:02	17:52
6	ul. Wojska Polskiego 4	5:37	6:13	7:08	8:13	11:23	12:28	13:38	15:03	16:03	17:03	17:53
7	ul. Kościelna	5:38	6:14	7:09	8:14	11:24	12:29	13:39	15:04	16:04	17:04	17:54
8	**Dworzec PKS**	5:40	6:17	7:12	8:17	11:27	12:32	13:42	15:07	16:07	17:07	17:57
9	ul. 3 Maja	<	<	7:14	8:19	<	12:34	<	<	16:09	<	<
10	ul. Bankowa	5:41	6:18	7:16	8:21	11:28	12:36	13:43	15:08	16:11	17:08	17:58
11	ul. 15 Lutego	5:42	6:20	7:18	8:23	11:30	12:38	13:45	15:10	16:13	17:10	18:00
12	ul. Żeromskiego SP2	5:43	6:21	7:19	8:24	11:31	12:39	13:46	15:11	16:14	17:11	18:01
13	ul. Poniatowskiego	<	6:23	<	<	<	12:41	13:48	15:13	16:16	17:13	<
14	ul. Żeromskiego	5:44	6:24	7:20	8:25	11:32	12:42	13:49	15:14	16:17	17:14	18:02
15	ul. Boh. Warszawy „Szkoła"	5:45	6:25	7:21	8:26	11:33	12:43	13:50	15:15	16:18	17:15	18:03
16	ul. Boh. Warszawy „POM"	5:46	6:26	7:22	8:27	11:34	12:44	13:51	15:16	16:19	17:16	18:04
17	**ul. Radosława**	5:47	6:27	7:23	8:28	11:35	12:45	13:52	15:17	16:20	17:17	18:05

UL. RADOSŁAWA – UL. KOŚCIUSZKI 36 – OS. BEMA

LP	Dworce i przystanki	POW	POW	POW	POW	POW	POW	POW	POW	POW	POW	POW
		E, F	E, F	E, F	E, F	E, F	E, F	E, F	E, F	D	D	D
1	**ul. Radosława**	5:47	6:30	7:27	8:33	11:50	12:50	14:30	15:25	16:25	17:25	18:05
2	ul.Boh.Warszawy „GS"	5:48	6:31	7:28	8:34	11:51	12:51	14:31	15:26	16:26	17:26	18:06
3	ul.Boh.Warszawy „ZS ORLIK"	<	<	7:30	8:36	<	12:53	<	<	<	<	<
4	ul. Boh. Warszawy 7	5:50	6:33	7:32	8:38	11:53	12:55	14:33	15:28	16:28	17:28	18:08
5	ul. Poniatowskiego	<	6:36	7:35	8:41	11:56	12:58	<	15:31	16:31	17:31	<
6	ul. 700 Lecia	5:51	6:38	7:37	8:43	11:58	13:00	14:34	15:33	16:33	17:33	18:09
7	ul. 5-go Marca	5:53	6:40	7:39	8:45	12:00	13:02	14:36	15:35	16:35	17:35	18:11
8	ul. Kościuszki 36	5:55	6:42	7:41	8:47	12:02	13:04	14:38	15:37	16:37	17:37	18:13
9	ul. Romualda Traugutta	5:56	6:43	7:42	8:48	12:03	13:05	14:39	15:38	16:38	17:38	18:14
10	ul. Wojska Polskiego 4	5:57	6:44	7:43	8:49	12:04	13:06	14:40	15:39	16:39	17:39	18:15
11	ul. Armii Krajowej 46	5:58	6:45	7:44	8:50	12:05	13:07	14:41	15:40	16:40	17:40	18:16
12	ul. Armii Krajowej 29	5:59	6:46	7:45	8:51	12:06	13:08	14:42	15:41	16:41	17:41	18:17
13	ul. Bema 9	6:00	6:47	7:46	8:52	12:07	13:09	14:43	15:42	16:42	17:42	18:18
14	**Osiedle Bema**	6:02	6:49	7:48	8:54	12:09	13:11	14:45	15:44	16:44	17:44	18:20

OS. BEMA - UL. KOŚCIUSZKI 36 - DWORZEC PKS

LP	Dworce i przystanki	TAM
		E, F
1	**Osiedle Bema**	8:59
2	ul. Bema 1	9:00
3	ul. Armii Krajowej 17	9:02
4	ul. Kościuszki 36	9:03
5	ul. Romualda Traugu	9:05
6	ul. Wojska Polskiego	9:06
7	ul. Kościelna	9:07
8	**Dworzec PKS**	9:09

DWORZEC PKS - UL. WOJ. POLSKIEGO 4 - OS. BEMA

LP	Dworce i przystanki	TAM
		E, F
1	**Dworzec PKS**	10:50
2	ul. 3 Maja	10:52
3	ul. Bankowa	10:54
4	ul. 5-go Marca	10:56
5	ul. Kościuszki 36	10:58
6	ul. Romualda Traugutta	10:59
7	ul. Wojska Polskiego 4	11:00
8	ul. Armii Krajowej 46	11:01
9	ul. Armii Krajowej 29	11:02
10	ul. Bema 9	11:03
11	**Osiedle Bema**	11:05

OBJAŚNIENIA:
D - kursuje od poniedziałku do piątku oprócz świąt
E - kursuje od poniedziałku do soboty oprócz świąt
F - kursuje dnia 1 listopada i 24 grudnia
< - nie zatrzymuje się

ROZKŁAD JAZDY BUSÓW

BUSY ADAM FEDEŃCZAK

KURSY NA TRASIE NOWOGARD – STARGARD ZAWIESZONE

KURSY NA TRASIE ŁOBEZ – GRYFICE ZAWIESZONE

KURSY NA TRASIE GOLCZEWO – GOLENIÓW – SZCZECIN ZAWIESZONE

KURSY NA TRASIE NOWOGARD – GOLENIÓW – SZCZECIN godz. 5.15; 5.50; 9.15; 10.15; 14.20;

KURSY NA TRASIE SZCZECIN – GOLENIÓW – NOWOGARD godz. 6.35; 7.30; 12.20; 15.15; 16.05;

KURSY NA TRASIE RESKO -SZCZECIN ZAWIESZONE

PRZEWÓZ OSÓB - ROMAN BIŃCZYK

- Linia Regularna TEL. 607 310 591

Nowogard-Goleniów-Szczecin

5.45 (6,E,X), 8.45 (1,3,5), 8.55 (E), 14.35 (E),
14.50 (7,E,C), 15.05 (7,C), 15.52 (E), 18.40 (5,6,E,C)

Szczecin-Goleniów-Nowogard

7.05 (6,E,X), 10.45 (E), 11.25 (1,3,5,E,X), 16.20 (E), 16.35 (7,C), 17.30 (E), 20,40 (5,6,C,E) *(odjaz z pl. Św. Ducha)*

Nowogard-Dobra Now.-Łobez 7.40

Łobez-Dobra Now.-Nowogard 11.35

1-6 - dni tygodnia; E - kursuje od pn.-sob. oprócz świąt; C - nie kursuje 1.01., w pierwszy dzień wielkanocny oraz 25 i 26.12 ; X - nie kursuje w dni świąteczne

Rozkłady Przewozy Osobowe Magdalena i Tomasz Fedeńczak

Nowogard - Szczecin 7.10, 10.55, 15,00

Szczecin - Nowogard 9,10, 13.10, 17.10

Nowogard - Stargard 5.20, 6.00

Stargard - Nowogard 14.30, 15.55

REGULARNA LINIA MIKROBUSOWA SEROCKI

Tel. 91 392 16 64, 0601 89 35 14

Nowogard - Szczecin: **odjazd - codziennie**
6.20 9.40 13.40 17.15 20.40

Szczecin - Nowogard: **odjazd - codziennie**
8.25 11.05 15.40 18.45 22.00

ROZKŁAD JAZDY PKP

Odjazdy / *Departures*
Nowogard

15 III – 13 VI 2020

Aktualizacja wg stanu na 15 III 2020

godzina odjazdu departure time	peron tor platform track	pociąg train	godziny przyjazdów do stacji pośrednich arrivals at intermediate stops	godzina przyjazdu do stacji docelowej arrival at destination (station)
4:42	II 1	PR - R 88641	Osina 4:49, Mosty 4:55, Goleniów 5:03, Kliniska 5:13, **Szczecin Dąbie 5:24**, Szczecin Zdroje 5:29, Szczecin Port Centralny 5:38	**Szczecin Główny 5:41**
			①-⑤ ∅ *13 IV, 1 V, 11 VI;*	
5:47	II 1	PR - R 88643	Wyszomierz 5:52, Osina 5:56, Mosty 6:02, Goleniów 6:10, Kliniska 6:22, **Szczecin Dąbie 6:31**, Szczecin Zdroje 6:35, Szczecin Port Centralny 6:43	**Szczecin Główny 6:47**
			①-⑦ ∅ *12-13 IV;*	
7:52	I 3	PR - R 88645	Wyszomierz 7:57, Osina 8:01, Mosty 8:07, Port Lotniczy Szczecin Goleniów 8:13, Goleniów 8:31, Kliniska 8:41, **Szczecin Dąbie 8:50**, Szczecin Zdroje 8:54	**Szczecin Główny 9:08**
7:53	II 1	PR - R 88622	Żabowo 8:00, Płoty 8:09, Baszewice 8:16, Gryfice 8:23, Górzyca Reska 8:29, Gąbin 8:34, Trzebiatów 8:40, Bieczyno Pomorskie 8:46, Głowaczewo 8:53, Stary Borek 8:57, Kołobrzeg Stadion 9:03	**Kołobrzeg 9:08**
			①-⑥ ∅ *13 IV, 1 V, 11 VI;*	
10:39	I 3	PR - R 88647	Wyszomierz 10:44, Osina 10:48, Mosty 10:54, Goleniów 11:02, Kliniska 11:13, **Szczecin Dąbie 11:23**, Szczecin Zdroje 11:27, Szczecin Port Centralny 11:36	**Szczecin Główny 11:41**
			15 III; 30 III-13 VI;	
10:40	II 1	PR - R 88624 REGA	Żabowo 10:47, Płoty 10:57, Baszewice 11:04, Gryfice 11:10, Gąbin 11:20, Trzebiatów 11:26, Bieczyno Pomorskie 11:32, Karcino 11:36, Kołobrzeg Stadion 11:47	**Kołobrzeg 11:52**
			15 III; 30 III-13 VI ∅ 12-13 IV;	
12:03	II 1	PR - R 88626 POMERANIA	Żabowo 12:10, Płoty 12:19, Baszewice 12:26, Gryfice 12:33, Górzyca Reska 12:47, Gąbin 12:52, Trzebiatów 12:58, Bieczyno Pomorskie 13:04, Karcino 13:08, Kołobrzeg Stadion 13:19	**Kołobrzeg 13:24**
			15 III-15 V;	
12:33	II 1	PR - R 88628 POMERANIA	Żabowo 12:40, Płoty 12:50, Baszewice 13:03, Gryfice 13:10, Górzyca Reska 13:16, Gąbin 13:21, Trzebiatów 13:27, Bieczyno Pomorskie 13:33, Karcino 13:37, Kołobrzeg Stadion 13:48	**Kołobrzeg 13:53**
			16 V-13 VI;	
13:13	II 1	PR - R 88649	Wyszomierz 13:18, Osina 13:22, Mosty 13:28, Port Lotniczy Szczecin Goleniów 13:34, Goleniów 13:56, Kliniska 14:06, **Szczecin Dąbie 14:16**, Szczecin Zdroje 14:20, Szczecin Port Centralny 14:29	**Szczecin Główny 14:33**
			15 III; 30 III-13 VI ∅ 12-13 IV;	
14:45	II 1	PR - R 88628	Żabowo 14:52, Płoty 15:01, Baszewice 15:08, Gryfice 15:15, Gąbin 15:25, Trzebiatów 15:31, Bieczyno Pomorskie 15:43, Karcino 15:47, Kołobrzeg Stadion 15:58	**Kołobrzeg 16:03**
			30 III-13 VI ①-⑥ ∅ 13 IV, 1 V, 11 VI;	
16:29	II 1	PR - R 88630	Żabowo 16:36, Płoty 16:46, Baszewice 16:53, Gryfice 17:00, Górzyca Reska 17:06, Gąbin 17:11, Trzebiatów 17:18, Bieczyno Pomorskie 17:28, Karcino 17:32, Kołobrzeg Stadion 17:43	**Kołobrzeg 17:48**
16:31	I 3	PR - R 88651 REGA	Wyszomierz 16:36, Osina 16:40, Mosty 16:46, Port Lotniczy Szczecin Goleniów 16:52, Goleniów 17:12, **Szczecin Dąbie 17:34**, Szczecin Zdroje 17:38, Szczecin Port Centralny 17:47	**Szczecin Główny 17:50**
18:09	I 3	PR - R 88653 POMERANIA	Wyszomierz 18:15, Osina 18:19, Mosty 18:24, Port Lotniczy Szczecin Goleniów 18:31, Goleniów 18:48, Kliniska 18:58, **Szczecin Dąbie 19:07**, Szczecin Zdroje 19:11, Szczecin Port Centralny 19:20	**Szczecin Główny 19:24**
			15 III-3 IV;	
18:09		PR - R 88653 POMERANIA	Wyszomierz 18:15, Osina 18:19, Mosty 18:24, Port Lotniczy Szczecin Goleniów 18:31, Goleniów 18:48, Kliniska 18:58, **Szczecin Dąbie 19:07**, Szczecin Zdroje 19:11, Szczecin Port Centralny 19:21	**Szczecin Główny 19:25**
			4 IV-15 V ∅ 12 IV;	
18:09	I 3	PR - R 88653 POMERANIA	Wyszomierz 18:15, Osina 18:19, Mosty 18:24, Port Lotniczy Szczecin Goleniów 18:31, Goleniów 18:48, Kliniska 18:58, **Szczecin Dąbie 19:07**, Szczecin Zdroje 19:11	**Szczecin Główny 19:27**
			16 V-13 VI;	
18:13	II 1	PR - R 88632	Żabowo 18:20, Płoty 18:29, Baszewice 18:36, Gryfice 18:43, Gąbin 18:53, Trzebiatów 18:59, Bieczyno Pomorskie 19:05, Karcino 19:08, Kołobrzeg Stadion 19:19	**Kołobrzeg 19:25**
			15 III; 30 III-13 VI ∅ 12 IV;	
19:50	II 1	PR - R 88655	Wyszomierz 19:55, Osina 20:00, Mosty 20:05, Goleniów 20:14, **Szczecin Dąbie 20:35**, Szczecin Zdroje 20:40, Szczecin Port Centralny 20:49	**Szczecin Główny 20:53**
			15 III; 3 IV; 5 IV; 8-10 IV; 17 IV-7 VI ⑤⑦ + 13-14 IV, 30 IV, 2 V; 10-13 VI;	
21:08	II 1	PR - R 88634	Żabowo 21:16, Płoty 21:24, Baszewice 21:31, Gryfice 21:37, Trzebiatów 21:53, Stary Borek 22:06, Kołobrzeg Stadion 22:12	**Kołobrzeg 22:18**
22:41	II 1	PR - R 88636	Płoty 22:56, Gryfice 23:08, Trzebiatów 23:23, Kołobrzeg Stadion 23:40	**Kołobrzeg 23:46**
			15 III; 3 IV; 5 IV; 8-10 IV; 17 IV-15 V ⑤⑦ + 13-14 IV, 30 IV, 2 V;	
22:41		PR - R 88636	Płoty 22:56, Gryfice 23:08, Trzebiatów 23:23, Kołobrzeg Stadion 23:40	**Kołobrzeg 23:46**
			17 V-7 VI ⑤⑦; 10-13 VI;	

objaśnienia skrótów / abbreviations
PR - POLREGIO sp. z o.o.
R - REGIO

objaśnienia znaków / symbols
2 - tylko 2 klasa / 2nd class seats only
♿ - wagon z miejscami dla osób na wózkach - z windą/rampą / car with seats for disabled passengers - with a lift/ramp
🚲 - wagon przystosowany do przewozu rowerów - liczba miejsc ograniczona / wagon adopted to the transport of bicycles – limited number of places
✈ - połączenie z lotniskiem / connection to airport

objaśnienia znaków / symbols
📶 - dostęp do WiFi / WiFi access
👶 - dostępne miejsce do przewijania dziecka / baby changing space available
❄ - klimatyzacja / air conditioning
📅 - terminy kursowania / days of operation
∅ - oprócz / except
+ - oraz / and also
① - w poniedziałki / Mondays
⑤ - w piątki / Fridays
⑥ - w soboty / Saturdays
⑦ - w niedziele / Sundays

Informacja PKS 91 392 18 87 lub 91 469 83 15

Dziennik Nowogardzki ukazuje się we wtorki i piątki na terenie gmin: Nowogard, Osina.
Redakcja: Przemysław Saja *redaktor naczelny* - ***tel. 501 294 118***, **Rafał Kowalczuk** *sport*,
Piotr Słomski, Marcin Simiński *współpraca*, **Jarek Dąbrowski** *redaktor techniczny*
Adres redakcji: 72-200 Nowogard, ul. Boh. Warszawy 7A, Tel. 91 392 21 65, Tel. /fax 91 392 50 87;
e-mail: dziennik@dzienniknowogardzki.pl. Wydawca: DJ Media sp. z o.o.
Redakcja nie odpowiada za treść reklam i ogłoszeń, zastrzega sobie prawo adiustacji tekstów.

eprasa.pl 8ef7df8b6e

SKUP AUT GOTÓWKA OD RĘKI
• stan bez znaczenia • umowa sprzedaży •
DYSPONUJEMY WŁASNYM TRANSPORTEM
tel. 505 771 769

ZAMÓW PALIWO z DOSTAWĄ

95 | ON | LPG | AdBlue®
bezpieczeństwo
szybki dowóz do klienta
konkurencyjne ceny
Pomoc w obsłudze SENT

DG
517 517 511
dgpaliwa@interia.pl

stacja paliw OSTROMICE
OSTROMICE 65
TEL. 668 852 677

stacja paliw GOLCZEWO
UL. NIEPODLEGŁOŚCI 31C
TEL. 668 852 675

stacja paliw KOŁOBRZEG
UL. JEDNOŚCI NARODOWEJ 22A
TEL. 515 581 987

stacja paliw PŁOTY
UL. KOSZALIŃSKA 3
TEL. 515 586 526

OKNO
FABRYKA OKIEN i DRZWI PCV i ALU

Nowogard
ul. 3 Maja 31
HIT CENOWY
GEALAN 9000 / 83 mm - trzy uszczelki
tel./fax 91 392 56 39 tel. 91 392 12 77

Kancelaria Radcy Prawnego
r.pr. Agnieszka Warian
ul. Wojska Polskiego 3
I piętro pok. 117
Nowogard
czynne pn-pt od 9 do 17
tel. 661 267 054
w każdą środę w godz. 10 – 15 po wcześniejszym umówieniu telefonicznym
Kancelaria udziela bezpłatnych porad prawnych

BIURO RACHUNKOWE
mgr inż. Jerzy Banuch
mgr Hanna Banuch
Nowogard
ul. Mikołaja Reja 9
Zapraszamy Codziennie
tel. 91 39 22 308
kom. 606 891 449
Usługi:
- książka przychodów i rozchodów
- księgi handlowe, ZUS
- inne usługi księgowe
Posiadamy Licencję Ministerstwa Finansów

eprasa.pl 8ef7df8b6e