Furgonetka PUNKT

NOWY PUNKT WYSYŁEK PACZEK
ul. Zwycięstwa 15, Wołów (budynek przy deptaku, naprzeciwko wołów)
Dobre ceny i szybkie wysyłki. Dla klientów indywidualnych i dla firm.
Czynne od poniedziałku do piątku od 8.00 do 16.00.
tel. 71 319 79 18
UPS DHL FedEx GLS InPost DPD Meest Ambro Express
REKLAMA

www.kuriergmin.pl Nr 13 (1613), Rok XXXIII

KURIER GMIN

TYGODNIK POWIATU WOŁOWSKIEGO

Czwartek, 31 marca 2022 ISSN 1426 - 1057 Cena 3,70zł (w tym 5% VAT)

Dwa duże remonty dróg na wsiach

„Powiedział, że jest z wodociągów". Starsza kobieta straciła 3500 zł

Już pół tysiąca uchodźców jest na terenie powiatu

BRUTALNY NAPAD NA MIESZKAŃCA! WIĘZILI, BILI I GROZILI ŚMIERCIĄ

Kiedy otworzą oddział wewnętrzny w Brzegu Dolnym?

Wołów będzie inwestować w przychodnie. Szpitalem zajmie się starosta

Ogień zbliżał się do mieszkań

Fot.Czytelnik

Ratownik medyczny z Wołowa ratuje rannych w Ukrainie

Biegacze w Lubiążu pokazali swoje serca. „Ten bieg wygraliśmy wszyscy"

Fot.Zielińska

KURIER GMIN
TYGODNIK POWIATU WOŁOWSKIEGO
www.kuriergmin.pl

POŻEGNANIA

W dniu 22.03.2022 r. odszedł w wieku 69 lat

Ś.P.

JAN
KELNER

Pogrzeb odbył się
w dniu 25.03.2022 r. o godz. 14:00
w kaplicy na cmentarzu komunalny w Wołowie.

GLORIAN Dom Pogrzebowy

W dniu 23.03.2022 r. odeszła w wieku 91 lat

Ś.P.

WANDA
TATARYN

Pogrzeb odbył się
w dniu 26.03.2022 r. o godz. 13:00
w Kaplicy w Małowicach.

GLORIAN Dom Pogrzebowy

W dniu 24.03.2022 r. odeszła w wieku 70 lat

Ś.P.

ELŻBIETA
WIECZOREK

Pogrzeb odbył się
w dniu 28.03.2022 r. o godz. 14:00
w Kościele Parafialnym w Skokowej.

GLORIAN Dom Pogrzebowy

W dniu 24.03.2022 r. odeszła w wieku 76 lat

Ś.P.

KRYSTYNA
MATYSEK

Pogrzeb odbył się
w dniu 29.03.2022 r. o godz. 14:00
w Kościele pw NMP Królowej Polski w Brzegu Dolnym.

GLORIAN Dom Pogrzebowy

W dniu 28.03.2022 r. odszedł w wieku 56 lat

Ś.P.

MAREK
KANIECKI

Msza żałobna zostanie odprawiona
w dniu 01.04.2022 r. o godz. 13:00
w Kościele Parafialnym w Wińsku.

GLORIAN Dom Pogrzebowy

Pożegnanie radnej Hermaszewskiej

Pozostający w głębokim żalu po śmierci naszej Przyjaciółki, Sąsiadki, Znajomej śp. Małgorzaty Hermaszewskiej, zwracamy się z gorącą prośbą o docenienie Jej wysiłku i poświęcania, którego wielu z nas doświadczyło jak również wielu prac, które upiększyły nie tylko sąsiedztwo Jej miejsca zamieszkania, ale także poprawiły estetykę naszego miasta.

Pani Gosia (tak większość z nas do Niej się zwracała) zawsze znalazła czas by zamienić parę słów ze spotkanymi osobami, zawsze coś doradziła a nasze problemy niejednokrotnie były rozwiązywane przy Jej pomocy.

W pamięci naszej pozostanie jako Osoba kochająca przyrodę i niejednokrotnie zachęcała nas do wspólnej pracy aby zadbać

o nasze kwietniki, żywopłoty i rabatki. Wiele jest miejsc w Wołowie gdzie Pani Małgosia osobiście brała udział w nasadzeniach krzewów, bylin i innych roślin rabatowych.

Wiele ciepłych słów o zmarłej mogliśmy usłyszeć z ust Księdza Proboszcza i Pana Burmistrza podczas uroczystości pogrzebowej. Ale to chyba jest za mało - zasłużyła na więcej. Zwracamy się zatem do Włodarzy naszego miasta o godne upamiętnienie Drogiej nam zmarłej. Może jeden ze skwerków nazwiemy jej imieniem?

Pod wnioskiem podpisały się 52 osoby. Inicjatywa wyszła od uczestników Uniwersytetu III wieku

Zmarł starosta lubiński

26 marca, w wieku 70 lat, zmarł Adam Myrda, starosta powiatu lubińskiego.

– Będziemy go pamiętać jako człowieka, dla którego działalność na rzecz naszej lokalnej społeczności była nie pracą, lecz prawdziwą pasją – czytamy na oficjalnej stronie powiatu lubińskiego. Myrda znany był szczególnie mieszkańcom gminy Wińsko, którą często odwiedzał popierając dążenia wójt Wińska do przejścia gminy, do powiatu lubińskiego.

kk

Fot.Starostwo Powiatowe w Lubinie

Zatrzymali blisko 300 kierowców

W poniedziałek funkcjonariusze wołowskiej drogówki prowadzili działania pn. „Alkohol i Narkotyki". W ich trakcie poddali 283 kierujących badaniu na zawartość alkoholu bądź narkotyków.

– Policjanci sprawdzili 283 kierujących na zawartość alkoholu bądź narkotyków, ujawnili 21 wykroczeń, na 7 kierujących nałożyli mandaty karne, a wobec dwóch skierowano wniosek o ukaranie do sądu. Policjanci zatrzymali również 1 dowód rejestracyjny – podsumowuje działania wołowska policja.

Fot.KPP Wołów

Oprócz trzech nietrzeźwych rowerzystów, nie złapano więcej kierowców pod wpływem alkoholu czy narkotyków. – Jednak pomimo wielu apeli policji, a także kontroli stanu trzeźwości, statystyki pokazują, że nadal na drogach powiatu wołowskiego poruszają się osoby, które kierują pojazdami w stanie nietrzeźwości, powodując olbrzymie zagrożenie na drodze – dodaje mł. asp. Marzena Pawlik.

dz

Za kierowanie pojazdem mechanicznym w stanie nietrzeźwości lub po użyciu innego, podobnie działającego środka, grozi kara do 2 lat pozbawienia wolności, 5 tysięcy złotych kary oraz zakaz prowadzenia pojazdów nawet na 10 lat.

Warto pamiętać też, że stan po użyciu alkoholu zdefiniowany został w ustawie, jako „stan który zachodzi, gdy zawartość alkoholu w organizmie osoby badanej wynosi lub prowadzi do stężenia we krwi od 0,2 ‰ do 0,5 ‰ alkoholu, albo obecności w wydychanym powietrzu od 0,1 mg do 0,25 mg alkoholu w 1 dm3."

Natomiast stan nietrzeźwości występuje wówczas kiedy zawartość alkoholu we krwi przekracza 0,5 ‰ lub prowadzi do stężenia przekraczającego tę wartość, lub zawartość alkoholu w 1 dm3 wydychanego powietrza przekracza 0,25 mg albo prowadzi do stężenia przekraczającego tę wartość.

TERPOL
Producent
rolet,
żaluzji,
moskitier
Wińsko, Rolna 10
tel. 071 389 83 03,
602 893 328
biuro@terpol.eu
www.terpol.eu
REKLAMA

eprasa.pl 90e18a6e69

Brutalny napad na mieszkańca! Więzili, bili i grozili śmiercią

Funkcjonariusze Komendy Powiatowej Policji w Wołowie otrzymali informację, a następnie ustalili i zatrzymali dwie osoby odpowiedzialne za liczne przestępstwa. W tym napad, uwięzienie i grożenie śmiercią. Napastnicy, 24-letnia kobieta i 19-letni mężczyzna zostali tymczasowo aresztowani.

Zebrany materiał dowodowy wskazuje, że 19-letni mężczyzna i 24-letnia kobieta m.in. pozbawili wolności poszkodowanego, następnie stosowali wobec mężczyzny przemoc fizyczną kopiąc i bijąc po różnych częściach ciała oraz grozili pozbawieniem życia. Przy użyciu siły i przemocy odebrali także poszkodowanemu jego rzeczy.

Młodzi mieszkańcy powiatu wołowskiego usłyszeli zarzuty m.in. pozbawienia wolności i zmuszania do określonego zachowania. Kobieta odpowie dodatkowo za wymuszenie rozbójnicze.

Szczegółowy materiał oraz fakt, że młodzi sprawcy działali brutalnie i bezwzględnie pozwolił na wystąpienie przez Prokuraturę Rejonową w Wołowie z wnioskiem do Sądu o zastosowanie wobec kobiety i mężczyzny najsurowszego środka zapobiegawczego w postaci tymczasowego aresztowania.

23 marca, na posiedzeniu aresztowym, Sąd przychylił się do wniosku Prokuratury i zastosował wobec agresorów tymczasowy areszt na okres 3 i 1 miesiąca.

Mężczyźnie grozić może do 5 lat pozbawienia wolności, kobiecie zaś nawet do 10 lat pozbawienia wolności.

kk

Radni wybrali nowego skarbnika

Podczas sesji odwołano z funkcji skarbnika Beatę Sadowską, która zasiadała na tym stanowisku od stycznia 2011 roku. Była już skarbniczka z końcem ubiegłego roku złożyła rezygnację.

Fot.Powiat Wołowski

Nowy skarbnik powiatu.

Fot.Powiat Wołowski

Beata Sadowska, zrezygnowała z pełnienia funkcji skarbnika powiatu.

Beacie Sadowskiej dziękowano za wieloletnią i profesjonalną współpracę. W imieniu radnych podziękowania przekazał przewodniczący Rady Powiatu Wołowskiego Janusz Kawalec oraz Starosta Wołowski Janusz Dziarski

– W imieniu społeczności Powiatu Wołowskiego życzymy Pani wspaniałych sukcesów, satysfakcji oraz wszelkiej pomyślności w życiu osobistym i zawodowym. Niech kolejne lata będą źródłem codziennej radości i satysfakcji z dobrze wypełnionego obowiązku – brzmiały podziękowania.

Na sesji powołano nowego skarbnika. Jednogłośnie wybrany został Artur Michałuszek, który, jak informuje powiat z finansami związany jest od 2001 roku, od 2006 pełnił funkcję skarbnika w gminach oraz mieście na prawach powiatu.

ki

Ściągamy maseczki. Ludzie jednak nadal umierają na COVID

Od 28 marca zniesione zostały niektóre obostrzenia. Jakie? Sprawdź.

Od poniedziałku 28 marca przestał istnieć obowiązek noszenia maseczek. Wyjątkiem pozostają podmioty lecznicze i apteki- w tych miejscach maseczki będziemy nosić do co najmniej 30 kwietnia 2022r. Przestała również obowiązywać izolacja domowa (po zakażeniu pacjent otrzyma zwolnienie lekarskie i powinien zostać w domu- sanepid nie będzie już w to ingerował). Nie ma kwarantanny dla współdomowników oraz kwarantanny granicznej (nie musimy się legitymować certyfikatem szczepień przy przekraczaniu granicy oraz wykonywać testów).

A jak wyglądają statystyki?

Na dzień 29 marca przyrost zachorowań dobowych w Polsce wyniósł 6608 osób. Zmarło 110. W tym dniu powiat wołowski był na 7 miejscu wśród 30 powiatów województwa dolnośląskiego pod względem liczby zachorowań na COVID-19. Liczba zakażeń wyniosła 12.

KaTa

„Powiedział, że jest z wodociągów". Starsza kobieta straciła 3500 zł

84-letnia staruszka straciła swoje oszczędności. Oszust podszył się metodą na na tzw. „organizację". Policjanci przypominają: Tylko nasza ostrożność, czujność i dystans do osób pukających do drzwi lub dzwoniących, spowodują, że nie staniemy się kolejną ofiarą bezwzględnego oszusta.

84 -letnia staruszka z powiatu wołowskiego powiadomiła policję, że do jej mieszkania wszedł młody mężczyzna, w wieku około 30 lat, przedstawiając się za pracownika firmy wodociągowej. Przekazał jej, że ma do zwrotu nadpłatę za wodę. Zdobył jej zaufanie i wszedł do mieszkania. Przekazał jej 200 zł. Pokrzywdzona chowając otrzymany banknot wskazała miejsce przechowywania pieniędzy. Pod pretekstem awarii instalacji wodnej poprosił zgłaszającą o sprawdzenie w łazience czy jest bieżąca woda. Wykorzystując jej nieuwagę z miejsca, które wcześniej wskazała ukradł pieniądze w kwocie 3500 zł, a następnie opuścił mieszkanie.

– Jak pokazują zgłoszenia przestępcy dzwonią do nas lub wchodzą do naszych mieszkań pod różnymi pretekstami np. z prośbą o wodę, sprzedaż artykułów przemysłowych, podając się za urzędników np. listonosza, policjanta, pracownika ZUS-u, opieki społecznej, pogotowia ratunkowego, gazowni, zakładu energetycznego albo innych instytucji – mówi Marzena Pawlik z wołowskiej policji.

Pomysłowość i fantazja przestępców nie zna granic. We wszystkich przypadkach należy skontaktować się z Policją dzwoniąc na numer alarmowy 997 lub 112.

Na podstawie opisanych przykładów może nasunąć się jeden wniosek: starajmy się zawsze zachowywać zasadę „ograniczonego zaufania" w kontakcie z nieznajomymi. Postarajmy się potwierdzać fakty przekazywane nam przez nieznajomego lub nieznajomą, którzy zapukają do naszych drzwi zanim ich wpuścimy. Zadzwońmy osobiście na telefon komórkowy posiadany przez syna lub wnuka, aby przekonać się, czy faktycznie to z nim rozmawialiśmy.

kk

eprasa.pl 90e18a6e69

GLORIAN
Dom Pogrzebowy
Darmowa chłodnia i kaplica
Telefon całodobowy:
71 389 13 13
56-100 Wołów, ul. Panieńska I
Usługi Kamieniarskie i Cmentarne
REKLAMA

WAŻNA ROZMOWA

Kiedy otworzą oddział wewnętrzny w Brzegu Dolnym?

Piotr Burdach, prezes Powiatowego Centrum Medycznego w Wołowie mówi o zmianach, które czekają pacjentów leczących się w naszych szpitalach.

Fot.brzegdolny.pl

- Co zostało wyremontowane w dolnobrzeskiej placówce szpitalnej, tak aby mógł tam działać oddział wewnętrzny?

- Prace realizowane w budynku szpitala w Brzegu Dolnym obejmowały kompleksowe przygotowanie infrastruktury oddziału i części wspólnych, poczynając od prac budowlanych, instalacyjnych, kończąc na wyposażeniu i umeblowaniu. Wymienione zostały instalacje elektryczne, przeciw pożarowe, gazów medycznych, wodno - kanalizacyjne oraz infrastruktura teleinformatyczna. Powierzchnie, do których zostanie przeniesiony oddział wewnętrzny zostały przygotowane zgodnie ze wszystkimi aktualnie obowiązującymi przepisami w tym zakresie oraz najwyższymi standardami dotyczącymi przygotowania i organizacji miejsc udzielania świadczeń w obszarze leczenia szpitalnego (sala R z własnym źródłem zasilania, inteligentny system przyzywowy i dostępowy, sale izolacyjne z oddzielną kanalizacją, sale chorych 2-3 osobowe z własnymi węzłami sanitarnymi). Dodatkowo w budynku została wymieniona winda.

- Co powstanie w Wołowie po przeniesieniu szpitala?

- Ujmując precyzyjniej – po przeniesieniu oddziału wewnętrznego, oddziały rehabilitacyjne pozostają. Jeśli chodzi o uwolnione powierzchnie w obiekcie szpitala w Wołowie, to ich przeznaczenie pozostaje niezmienne w stosunku do założeń planu restrukturyzacji spółki, który został przyjęty przez wspólników w marcu 2020 r. Pomieszczenia zostaną wykorzystane na rzecz rozwoju specjalistycznego ośrodka rehabilitacji i opieki długoterminowej, który tworzymy w Wołowie. Scenariusze są dwa. Według wstępnego założenia piętro, które było dotychczas wykorzystywane przez oddział chorób wewnętrznych posłuży przygotowaniu nowych łóżek opieki długoterminowej. Jeśli jednak uda się pomyślnie sfinalizować rozmowy, które aktualnie prowadzimy z Narodowym Funduszem Zdrowia, to rozwiniemy bazę łóżkową z zakresu rehabilitacji neurologicznej. Na oba zakresy świadczeń jest ogromne zapotrzebowania zarówno w skali kraju, jak i województwa, a kolejki oczekujących sięgają kilku lat.

- Od kiedy zmiany wejdą w życie, czyli pacjenci będą przyjmowani na oddział wewnętrzny do Brzegu Dolnego? Czy w Wołowie zostanie zlikwidowana Izba Przyjęć?

- Niestety, ciężko dziś określić termin w sposób precyzyjny. Uchwała zgromadzenia wspólników to dopiero początek formalnej drogi do zmiany lokalizacji oddziału. W całym procesie jesteśmy zależni od trybu procedowania przez wojewodę dolnośląskiego oraz dolnośląski oddział wojewódzki NFZ. Myślę jednak, że cały proces powinien się zakończyć maksymalnie w maju – czerwcu bieżącego roku. Powyższe jest również nierozłącznie związane z wygaszaniem wołowskiej izby przyjęć, która przestanie działać wraz z dniem uruchomienia oddziału wewnętrznego w nowej lokalizacji. Korzystając z możliwości wypowiedzenia się na łamach Kuriera chciałbym podkreślić jedną rzecz i uspokoić czytelników – wbrew obiegowym opiniom, mimo wyłączenia wołowskiej izby, mieszkańcy Wołowa nie pozostaną bez całodobowej opieki medycznej. W Wołowie niezmiennie będzie działać nocna i świąteczna opieka zdrowotna, która po godz. 18 (po zakończeniu pracy przychodni) zabezpiecza podstawowe potrzeby zdrowotne mieszkańców miasta. Każdy pacjent, który zgłosi się do NiŚOZ otrzyma niezbędną pomoc, a w przypadku kiedy będzie wymagał natychmiastowej hospitalizacji w oddziale wewnętrznym lub chirurgicznym, zostanie do niego przetransportowany karetką pogotowia.

KaTa

GMINA WYJDZIE ZE SPÓŁKI I WYBUDUJE NOWĄ PRZYCHODNIĘ

Wołów będzie inwestować w przychodnie. Szpitalem zajmie się starosta

Wspólnicy Powiatowego Centrum Medycznego podjęli decyzję o przeniesieniu oddziału wewnętrznego z Wołowa do Brzegu Dolnego. Gmina Wołów podtrzymuje decyzję o wyjściu ze spółki. - Nasz czas w tej spółce już się skończył. Budujemy nową przychodnię i zajmujemy się dbaniem o naszych pacjentów. Zarządzanie szpitalem powiatowym zostawiamy staroście. Nie będziemy finansować szpitala miejskiego w Brzegu Dolnym - mówi Dariusz Chmura, burmistrz Wołowa, który twierdzi, że jego mieszkańcom siłowo odebrano miejsce do leczenia.

Fot.Katarzyna Dolata

Szpital w Wołowie traci oddział wewnętrzny. Zostanie przeniesiony do Brzegu Dolny, gdzie razem z chirurgią ma stanowić lepsze zaplecze lecznicze dla mieszkańców powiatu. Niektórzy z nich, jak z ci Wińska muszą do niego dojechać nawet 50 km.

Podczas walnego zgromadzenia wspólników PCM podjęta została decyzja większością głosów (starosta Janusz Dziarski i Paweł Pirek, burmistrz Brzegu Dolnego) o przeniesieniu oddziału wewnętrznego i izby przyjęć z Wołowa do budynku szpitala w Brzegu Dolnym.

Dla gminy Wołów jest to - jak mówi burmistrz - „zamach na dostęp do lecznictwa zamkniętego", wobec tego nie chce już ona go finansować. Do tej pory była zobowiązana umową spółki, która nakładła na gminy i powiat dofinansowywanie powiatowej służby zdrowia.

- W ubiegłym roku radni upoważnili mnie, przyjmując uchwałę, że kiedy zostanie zabrany z Wołowa oddział wewnętrzny, gmina wyjdzie ze spółki. I tak się stanie - zapowiada burmistrz Wołowa, Dariusz Chmura. - Czas podziękować sobie za współpracę. Umowa pomiędzy gminami dająca nam możliwości decydowania o kształcie powiatowej służby zdrowia została zerwana, wobec tego nie jesteśmy w stanie dalej odpowiadać za nią. Oddajemy ją w ręce starosty Janusza Dziarskiego, który przypieczętował likwidację spółki.

Jeśli gmina Wołów wyjdzie z PCM, czy coś się zmieni dla mieszkańców Wołowa w kontekście leczenia? - Absolutnie nie - odpowiada burmistrz. - Do tej pory to była tylko dobra wola naszej gminy, że wyręczaliśmy powiat w utrzymywaniu powiatowej służby zdrowia. Po naszym wyjściu ze spółki, mieszkańcom dalej przysługuje prawo do korzystania z placówek medycznych. Zmiana będzie polegać na tym, że mieszkańców pieniądze będą szły na rozwój naszej gminnej służby zdrowia, czyli przychodni, którymi zarządzamy i którą zbudujemy. Dziękuję wspólnikom: staroście i burmistrzowi Brzegu Dolnego za dotychczasową współpracę i życzę im powodzenia. Gmina Wołów rozpoczyna procedurę wyjścia ze spółki Powiatowe Centrum Medyczne - dodaje burmistrz Chmura.

Aby się tak jednak stało, uchwałę muszą podjąć radni. To jednak nie będzie trudne, bo większość już opowiedziała się za wyjściem gminy z PCM.

A co stanie się ze spółką? Zostanie w niej tylko gmina Brzeg Dolny i powiat. Mogą one dalej kontynuować jej działanie, tyle że z dużo mniejszym budżetem. Zostaną bowiem odcięci od wołowskich pieniędzy. - Jeśli ktoś stosuje siłowe rozwiązania, nie liczy się z dobrem ogółu i umowami, które obowiązywały latami, to musi liczyć się z konsekwencjami - dopowiada burmistrz Chmura.

Przypomnijmy, że spółkę opuściła już gmina Wińska.

Spółka PCM powstała w 2008 roku. Założyły ją trzy gminy i powiat, aby wspólnie decydować o kształcie służy zdrowia w powiecie, wspierać się i finansować ją.

mr

PIRAMIDA MEBLE od 2005 r. w Wołowie
www.meble-wolow.pl
kuchnie nowoczesne
kuchnie klasyczne
salony i jadalnie
łazienki
meble nietypowe
biura, szafy, wnęki
ul. Polna 5
56-100, Wołów
tel. 602 641 297
tel. 71 389 40 06
REKLAMA

BUSINESS ACCOUNTING
Business Accounting Sp. z o.o.
ul. Piłsudskiego 34/5
56-100 Wołów
Certyfikat do usługowego prowadzenia ksiąg nr 29159/2008, certyfikat głównego księgowego, dyplomowana księgowa
mgr Monika Stalska
— Księgi rachunkowe wg UoR / MSR
— Sprawozdania finansowe
— Księga Przychodów i Rozchodów
— Rozliczenia ZUS
— Obsługa kadrowo-płacowa
— Przygotowanie i wysyłka plików JPK
tel. 713 894 790
info@biuroacc.pl biuroacc.pl
REKLAMA

eprasa.pl 90e18a6e69

Dwa duże remonty dróg na wsiach

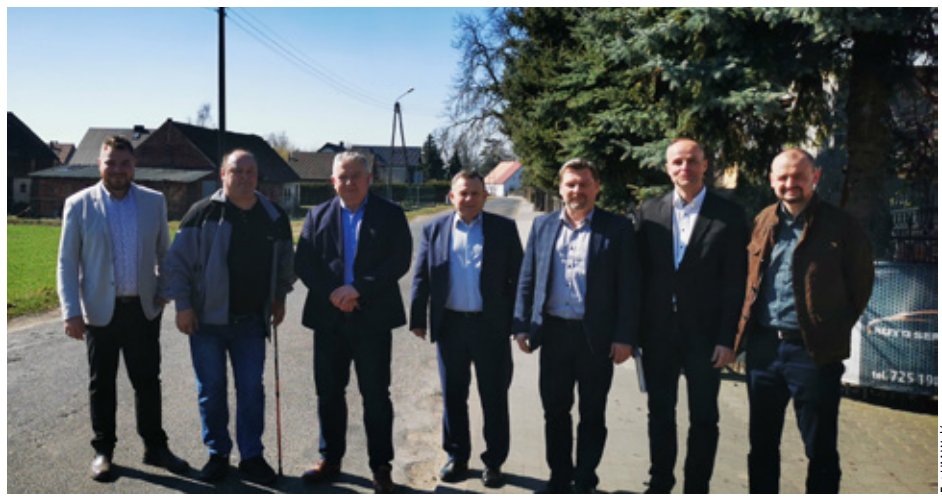

Fot.UM Wołów

Straszowice, Pełczyn, Warzęgowo a także Moczydlnica Klasztorna doczekają się remontu dróg.

W tej sprawie odbyło się spotkanie z Tymoteuszem Myrdą, członkiem Zarządu Województwa Dolnośląskiego oraz dyrektorem Dolnośląskiej Służby Dróg i Kolei Leszkiem Lochem. W spotkaniu w Warzęgowie udział brał burmistrz Dariusz Chmura, wiceburmistrz Jan Janas, Krzysztof Mucha, radny Rady Miejskiej w Wołowie oraz Rafał Borzyński, prezes Przedsiębiorstwo Wodno-Kanalizacyjne Wołów i Aleksander Korcz, zastępca kierownika Wydziału Infrastruktury Technicznej i Inwestycji Urzędu Miejskiego w Wołowie. Jak informuje Urząd Miejski w Wołowie, Tymoteusz Myrda potwierdził plan DSDiK co do realizacji tego zadania w bieżącym roku budżetowym. Obecne zlecane są badania istniejącej nawierzchni mające na celu ustalenie technologii prowadzenia prac remontowych. Prawdopodobnie konieczna będzie wymiana całej konstrukcji jezdni.

Kolejny remont będzie kończył się w gminie Wińsko

Drugie spotkanie dotyczyło remontu drogi wojewódzkiej nr 334. Przebudowa planowana jest przez DSDiK Wrocław na ten rok budżetowy, prawdopodobnie w okresie wakacyjnym. Gmina informuje, że projekt zakłada remont nawierzchni jezdni wraz z urządzeniami odwodnienia korpusu drogowego. Prace obejmą trasę od początku obszaru zabudowanego w miejscowości Moczydlnica Dworska do granicy gminy Wołów z kontynuacją na terenie gminy Wińsko.

kk

Złodzieje rowerów grasują w powiecie

Policjanci radzą jak zabezpieczyć swój jednoślad przed złodziejami. – Nie przed wszystkimi kradzieżami jesteśmy w stanie się ochronić, ale przypominamy o metodach zabezpieczenia mienia, które pomogą zniwelować to ryzyko – mówi mł. asp. Marzena Pawlik z Komendy Powiatowej Policji w Wołowie.

Fot.pixabay

Pogoda zachęca do korzystania z tego środka transportu. Wiele osób cały rok korzysta z roweru np. dojeżdżając do pracy. Co zrobić, aby podróżowanie rowerem nie przysparzało nam nerwów związanych z jego utratą?

– Przede wszystkim nie pozostawiajmy rowerów bez nadzoru. Jeśli jesteśmy na rowerowej wycieczce i potrzebujemy wejść do sklepu, niech jedna osoba pozostanie przy rowerach, a druga zrobi zakupy. Gdybyśmy musieli zostawić nasz jednoślad w miejscu publicznym na dłużej, skorzystajmy z atestowanego zapięcia rowerowego. Zabezpieczenia kosztujące kilkanaście złotych, nie są zbyt dużym wyzwaniem dla długich nożyc przeznaczonych do cięcia metalu i pękają po kilku sekundach. Powinniśmy posługiwać się sprzętem atestowanym, najlepiej wykonanym z hartowanego metalu. Stal wysokowęglowa jest tutaj dobrym rozwiązaniem, lub ogniwa kute na zimno. Sprzedawca w dobrym sklepie rowerowym na pewno doradzi nam odpowiednie zabezpieczenie – wyjaśnia wołowska funkcjonariuszka.

Co kiedy dojeżdżamy rowerem do pracy i zostawiamy go na długi okres czasu przed stacją kolejową, przystankiem autobusowym czy zakładem pracy? – Kilkanaście rowerów codziennie pozostawianych w tym samym miejscu, zabezpieczonych w ten sam sposób stanowi łatwy cel dla potencjalnego złodzieja. Postarajmy się pozostawiać rower w miejscu bardziej uczęszczanym, jeżeli jest taka możliwość pozostawmy rower u znajomego mieszkającego w pobliżu, lub w miejscu objętym monitoringiem. Takie działanie z pewnością zwiększy szansę na ustrzeżenie się kradzieży naszego jednośladu – komentuje mł. asp. Marzena Pawlik.

Policja odradza również przechowywanie rowerów na klatkach schodowych, szczególnie w przypadku, gdy domofon jest niesprawny i osoby postronne mają nieograniczony dostęp do budynku.

– Nie przed wszystkimi kradzieżami jesteśmy w stanie się ochronić. Aby pomóc służbom w przypadku gdy do kradzieży niestety już dojdzie zrób zdjęcie swojego jednośladu i zachowaj je. Zachowaj także dokumenty od roweru, lub spisz numer ramy z jednośladu. Ułatwi to znacznie poszukiwania – podsumowuje policjantka.

inf

Kiedy PESEL dla uchodźców w Brzegu Dolnym?

Bez numeru PESEL żaden uchodźca nie pójdzie do lekarza, nie zapisze dziecka do przedszkola bądź szkoły, nie zostanie przyjęty do pracy. Jest to jedna z pierwszych spraw do załatwienia. Inaczej są skazani na pomoc mieszkańców. Pomoc, która może się skończyć, bo jak mówią urzędnicy, nie ma obiecanego wsparcia rządowego.

Ukraińców z dnia na dzień przybywa, obecnie na naszym terenie jest już ich około 50 tys. w całym powiecie. W Brzegu Dolnym ostatni, którzy dojechali zostali zakwaterowani w świetlicach w Starym Dworze, Wałach, Radeczu i Żerkowie. Docelowo będą mieszkać także w świetlicach w Pyszącej, Grodzanowie i Pogalewie Wielkim- tam uchodźcy mają zostać umieszczeni również w tym tygodniu. Łącznie, na dzień 29 marca w świetlicach były 54 osoby z Ukrainy. Każdy z nich, aby pójść do lekarza, pracy, szkoły musi mieć PESEL.

W Wołowie uchodźcy mogą składać wnioski o nadanie numeru PESEL i Profilu Zaufanego w dni robocze, w godzinach takich, w jakich pracuje urząd. Mogą też darmowo zrobić sobie zdjęcie w punkcie.

W Brzegu Dolnym zostały wydzielone godziny: 4 dla uchodźców, 4 dla mieszkańców- od poniedziałku do piątku. Tu mogą też wykonać fotografię potrzebną do dokumentu. System spowodował, że trzeba czekać na PESEL nawet dwa tygodnie. Katarzyna Zagórska, sekretarz gminy Brzeg Dolny komentuje: Od 16 marca, czyli od dnia kiedy uchodźcy mogli składać wnioski o nadanie numeru PESEL, staraliśmy się o otrzymanie dodatkowego sprzętu, dzięki któremu moglibyśmy powiększyć stanowisko pracy tak, aby przyjmowanie osób było sprawniejsze. Niestety do dnia dzisiejszego nie otrzymaliśmy takiego wsparcia. W pierwszy dzień obsługi, na korytarzu, mimo reżimu sanitarnego stało 50 osób, więc zdecydowaliśmy wprowadzić podział godzin mając na uwadze zarówno dobro Ukraińców jak i naszych mieszkańców. Katarzyna Zagórska dodaje: Dziennie wydajemy od 20 do 30 numerów PESEL, gdy uchodźca przyjdzie poza wyznaczonymi godzinami, też zostanie obsłużony, gdy pracownik biura nie będzie zajęty innym interesantem. Obecnie wydaliśmy ponad 200 numerów PESEL i myślę, że maksymalnie do 2 tygodni obsłużymy resztę ukraińskich interesantów. Kolejki są rozładowane, pracownicy stanęli na wysokości zadania.

Fot.brzegdolny.pl

Pomoc finansowa

Dzięki nadaniu numeru, uchodźcy mogą otrzymać jednorazową pomoc finansową w postaci 300 złotych na osobę, na tzw. start. Osoby, które przyjęły pod swój dach uchodźców mogą ubiegać się o dodatkowe świadczenia w kwocie 40 zł za dzień , które mają pokryć koszty utrzymania tych osób. Świadczenie to będzie wypłacane przez 60 dni. Przyznanie lub wypłata świadczenia może być uzależniona od weryfikacji warunków zakwaterowania i wyżywienia. Świadczenie nie będzie przysługiwało, jeśli w złożonym wniosku znajdą się nieprawdziwe informacje.

Zapytaliśmy Katarzynę Zagórską, sekretarz gminy Brzeg Dolny o to kiedy będą wypłacane świadczenia: Świadczenia będą wypłacane, gdy otrzymamy środki finansowe od Wojewody. Na dzień dzisiejszy jeszcze ich nie mamy - przekazuje sekretarz gminy.

KaTa

KURIER GMIN
TYGODNIK POWIATU WOŁOWSKIEGO
www.kuriergmin.pl

Biegacze w Lubiążu po

„Ten bieg wygrali

Na terenie zespołu klasztornego w Lubiążu miał miejsce niezwykły bieg. Tym razem zawodnicy nie liczyli czasu, niektóre medale były jadalne, a zebrane podczas wydarzenia pieniądze i dary zostały przeznaczone na pomoc uchodźcom z Ukrainy.

Na starcie Polsko-Ukraińskiego Biegu Pokoju stanęło około 200 zawodników w każdym wieku. Zawody podzielono na trzy kategorie.

Pierwsi w biegowe szranki stanęli najmłodsi stażem. Dzieci wystartowały tak szybko, że rodzice zanim się obejrzeli to ich pociechy już odbierały na mecie słodkie medale. Odznaki w kształcie serca podobno były przepyszne. Żałujemy, że nie mieliśmy okazji ich spróbować. Kolejna na starcie stanęła młodzież, im też nie brakowało energii. Podczas biegu wznosiły się kłęby kurzu z cysterskiego dziedzińca.

Główny bieg poprzedziło uroczyste odegranie dwóch hymnów: Polskiego i Ukraińskiego. Trasa biegu miała około 6 kilometrów i wiodła przez pobliskie lasy. Na biegaczy czekały utrudnienia, gdyż w nocy przed biegiem, dziki postanowiły zryć nawierzchnię części wyznaczonej trasy. Pierwszy zawodnik zameldował się na mecie zaledwie po 20 minutach, postanowił jednak chwilę poczekać na dwóch kolejnych biegaczy i dopiero we troje przekroczyli linię mety. To właśnie tych trzech zawodników oprócz zwyczajowych medali otrzymało dodatkowe upominki od organizatorów i sponsorów biegu.

Dla wszystkich uczestników imprezy przygotowano poczęstunek. Na grillu smażyły się kiełbasy, a na stoliku obok ku-

Fot.Zielińska

Przed biegiem trzeba się porzadnie rozgrzać

Fot.Zielińska

Pierwsza trójka na mecie

Fot.Zielińska

Nie liczył się czas, nie liczył się wiek, liczyła się dobra zabawa

Fot.Zielińska

Harcerze też spisali się na medal

Fot.Zielińska

I jeszcze pamiątkowe zdjęcie z klasztorem w tle

Fot.Zielińska

Gotowi, do startu, START!

Ratownik medyczny z Wołow

Michał Matraj wyjechał ponownie na Ukrainę, by tam wesprzeć grupę medyków, którzy już wcześniej, jak on, pracowali w miejscach objętych działaniami zbrojnymi.

O Michale, ratowniku medycznym, pisaliśmy już na naszych łamach. Wrócił z Donbasu, gdzie niósł pomoc podczas zajęcia tamtych terenów przez Rosjan w 2014 roku. Do Polski wrócił, aby zorganizować

kazali swoje serca. śmy wszyscy”

Fot.Zielińska

Fot.Zielińska

Warsztaty z pierwszej pomocy cieszyy się sporym zainteresowaniem starszych i młodszych

Fot.Zielińska

Fot.Zielińska

I od razu widać kto ćwiczy na Wf-ie

Fot.Zielińska

Było pięknie i smacznie

siły pysznie wyglądające ciasta i inne słodkości. Nie zabrakło też muzyki na żywo. Każdy z biegów poprzedzała wspólna rozgrzewka, a w przerwie można było podszkolić się z pierwszej pomocy. O biegaczy na mecie dbali harcerze z Wołowa.

- Środowisko biegowe znowu pokazało swoją siłę i wielkie serducha - skomentował bieg organizator imprezy Tomasz Niwisiewicz. W organizację aktywnie zaangażowanych było wiele osób w tym sołtys sołectwa Lubiąż Agnieszka Dolat czy lubińska ekipa KGHM ZG RUN. Bieg nie odbyłby się, gdyby nie pomoc i wsparcie KGHM Wolontariat, Nadleśnictwa Wołów (które udostępniło leśne tereny na potrzeby biegu), Staropolanka czy .HDK Maltański Legion.

- Zebraliśmy pieniążki, odzież, artykuły. Zmęczyliśmy się a wszystko w dobrej idei - podsumował bieg Tomasz Niwisiewicz. Zebrane środki zostały przekazane w ręce sołtys sołectwa Lubiąż. Zostaną one użyte w celu zapewnienia pomocy uchodźcom z objętej wojną Ukrainy, którzy trafili na lubiąski teren.

Więcej zdjęć oraz relacja wideo z biegu dostępne są na naszej stronie www.kuriergmin.pl. **D. Zielińska**

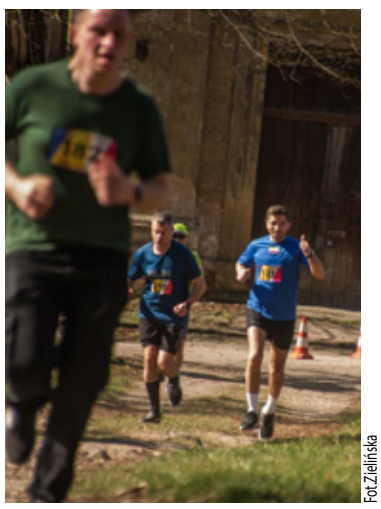
Fot.Zielińska

Fot.Zielińska

Fot.Zielińska

Do hymnu

ya ratuje rannych w Ukrainie

zbiórkę humanitarną. Teraz wrócił ponownie na Ukrainę, aby dalej nieść pomoc i ratować rannych. W ubiegłym tygodniu kiedy kontaktowaliśmy się z nim, informował nas, że podróż w jedną stronę trwała 12 godzin. Były ostrzały, ranni i zabici. Tak wygląda codzienność Ukraińców. Michał wrócił, przywiózł rannych do Polski, pobył kilka dni i ponownie wyjechał. Jak mówił w rozmowie z Kurierem, spędził kilka lat w Afganistanie, ale tak brutalnej wojny nie widział.

– Jesteśmy grupą ratowników medycznych. Znamy się. Pracowaliśmy już z sobą, również w miejscach objętych działaniami zbrojnymi. Wykorzystując te doświadczenia, wzajemne zaufanie naturalną koleją rzeczy było to, że wracamy na Ukrainę...- piszą o sobie ratownicy, którym potrzebna jest pomoc i wsparcie do realizacji podejmowanych w Ukrainie działań.

kk

eprasa.pl 90e18a0669

Nadchodzi sezon motocyklowy 2022

Wiosna, lato, jesień, zima… Rok ma zazwyczaj 365 dni, ale w naszej szerokości geograficznej pogoda nie pozwala czerpać radości z jazdy motocyklem przez całe jego trwanie. Zimowy śnieg, wiatr oraz niska temperatura stanowią niemałe ograniczenia dla motocyklowych wypraw. Tak jest przynajmniej w teorii. A jak początek i koniec sezonu motocyklowego wygląda w praktyce?

JEŹDZIĆ, CZY NIE JEŹDZIĆ – OTO JEST PYTANIE

Na oblodzonych drogach można czasem spotkać śmiałków, którym deszcz ani śnieg zdają się w niczym nie przeszkadzać. Są w stanie – pomimo obniżonego poziomu bezpieczeństwa oraz wygody jazdy – zakładać na siebie wodoodporną, ciepłą odzież i ruszać w trasę. Endurowcom zdarza się nawet uzbrajać koła motocykli w przeciwśniegowe łańcuchy. Jednak większość polskich motocyklistów wyprowadza swoje maszyny z garażu dopiero wiosną i latem. Opinie, co do tego, kiedy najlepiej rozpocząć sezon motocyklowy, są podzielone. Biorąc pod uwagę warunki atmosferyczne oraz komfort, który pozwala czerpać pełnię przyjemności z jazdy, wiosenne przejażdżki przypadają najczęściej na pierwsze dni kwietnia. Motocykle licznie mkną po szosach aż do ostatnich ciepłych dni października. Oczywiście to, gdzie, jak i kiedy jeździcie, zależy tylko od Was. Obojętnie, czy jesteście zimowymi freakami, czy też cenicie sobie słońce i suchą szosę – do nowego sezonu warto dobrze przygotować zarówno motocykl, jak i siebie.

PRZYGOTUJ SIĘ DO WIOSNY

To, że przed wyjazdem na pierwszą po stopnieniu śniegów przejażdżkę należy zrobić przegląd techniczny maszyny, jest jasne. Nie każdy jednak pamięta, że po dłuższej przerwie od jazdy nasze umiejętności wymagają odświeżenia, a technika dodatkowych ćwiczeń. Nawet jeżeli poprzedni sezon zakończyliśmy jako prawdziwi mistrzowie kierownicy, to całkowicie naturalne, że po kilkumiesięcznej motocyklowej pauzie każdy potrzebuje chwili, by na nowo poczuć się pewnie. Nie ma tu znaczenia, czy wsiadamy na 125 czy dużą i ciężką maszynę – kilka ósemek i slalomów na placu nie zaszkodzi. Pamiętajmy też o ostrożności i zasadzie ograniczonego zaufania, szczególnie względem kierowców samochodów, którzy przez zimę odzwyczaili się od możliwości pojawiania się motocykli w ich lusterkach.

GDZIE NA PIERWSZY WYPAD?

Opony sprawne, łańcuch nasmarowany a poziom oleju uzupełniony? Załóż kask i wybierz się na wycieczkę motocyklową do stolicy Dolnego Śląska na jubileuszowe, bo X Targi Motocyklowe Wrocław Motorcycle Show 2022. W weekend 9-10 kwietnia w monumentalnej Hali Stulecia przy ul. Wystawowej 1 na zwiedzających czekać będą najnowsze modele motocykli marek takich, jak: KTM, Honda oraz Triumph i cała masa dodatkowych atrakcji. Na targach zasięgniesz porady specjalistów, dobierzesz odpowiedni sprzęt oraz akcesoria zarówno do jazdy zimą, jak i latem. Oprócz tego będzie Strefa MotoVlog Days, popularni influencerzy, wystawa zabytkowych motocykli i wywiady z doświadczonymi podróżnikami w Strefie turystyki motocyklowej. Niezłą gratką stanowi Stunt Show w wykonaniu najlepszych zawodników: Marcina Głowackiego – Polish Ninja oraz Stuntera13 a także emocjonujące pokazy FMX. Dobra wiadomość dla głodomorów: pod Iglicą staną rozmaite food trucki, z których oferty będzie można korzystać przez cały czas trwania imprezy.

WMS to również dobra okazja do spotkań i rozmów z pasjonatami motoryzacji. Wspólne emocje i wymiana doświadczeń w gronie zajawkowiczów są bezcenne! Nie może Cię tam zabraknąć!

Więcej informacji na stronie: **https://wms.info.pl/**

mat. partnera

REKLAMA

epresa.pl 90618a6e69

Ogień zbliżał się do mieszkań

Sezon na wypalanie traw niestety trwa. Mieszkańcy Wołowa i Piotroniowic ze strachem obserwowali rozprzestrzeniający się żywioł, który niebezpiecznie zbliżał się do budynków mieszkalnych. To był jeden z największych pożarów w ostatnich dniach.

Fot.Czytelnik

Pożary traw to obecnie codzienność dla strażaków. W ubiegłym tygodniu interweniowali 33 razy w tym: 3 w gminie Brzeg Dolny, 12 w gminie Wińsko i aż 18 razy w gminie Wołów. To właśnie w tej ostatniej gminie zdarzył się też największy pożar. Płonęło około 8 hektarów.

Strażacy otrzymali wezwanie do pożaru o godz. 11.56, 25 marca. Ogień od strony ogródków działkowych na granicy miasta Wołów z ogromną prędkością przenosił się w stronę wsi Piotroniowice. - Silny wiatr i dużo suchej trzciny przyczyniły się do szybkości z jaką rozwijał się pożar - mówi kpt. Daniel Lisiecki zastępca dowódcy Jednostki Ratowniczo-Gaśniczej z Komendy Powiatowej Państwowej Straży Pożarnej w Wołowie. - W akcji brało udział w sumie 9 zastępów z PSP i OSP, pożar gasiliśmy prawie 4 godziny - dodaje.

Na miejsce przybył też patrol policji. Sprawę prawdopodobnie badają funkcjonariusze z wołowskiej komendy.

ziela

Fot.Czytelnik

Fot.Czytelnik

Fot.Czytelnik

Fot.Czytelnik

Już pół tysiąca uchodźców jest na terenie powiatu

W tym tygodniu na terenie powiatu wołowskiego było już około 500 zarejestrowanych uchodźców. W gminie Wołów 199 obywateli Ukrainy, w gminie Brzeg Dolny około 150 i tyle samo w Wińsku. Liczba stale rośnie i zmienia się z dnia na dzień. Samorządy, stowarzyszenia i mieszkańcy nie ustają w niesieniu pomocy. Prowadzone są zbiórki darów oraz zbiórki finansowe. Niestety do gmin nie dotarły jeszcze rządowe pieniądze.

Z napływem uchodźców pojawiają się nowe potrzeby. Gminy i sołectwa, które przyjmują nowych gości z Ukrainy na bieżąco aktualizują listy zbiórek. Jeśli chcesz pomóc, sprawdź co i gdzie jest potrzebne. Najczęściej wśród stałych potrzeb znajduje się żywność, środki higieny i ubrania.

Gmina Brzeg Dolny

Główny punkt zbiórki działa w MOSIR przy ul. Wilczej od godz. 8.00 do 20.00 (od poniedziałku do piątku). Aktualne potrzeby publikowane są w Internecie na facebookowej grupie „Brzeg Dolny solidarni z Ukrainą".

W gminie funkcjonuje też zbiórka pieniężna. Darowizny można wpłacać na konto Fundacji Rozwoju Gminy Brzeg Dolny: 55 9583 1022 0100 1339 2001 0001 z dopiskiem „Pomoc dla Ukrainy".

Zbiórkę prowadzą również harcerze z Harcerskiej Organizacji Wychowawczo-Patriotycznej „Cichociemni". Oni również informują o aktualnych potrzebach na swoim profilu w serwisie Facebook.

Harcerze prowadzą osobną zbiórkę pieniędzy. Fundusze maja zostać przeznaczone na zakup wszelkiego rodzaju medykamentów, sprzętu medycznego, żywności i rzeczy potrzebnych dla żołnierzy i ochotników z OT. Dane zbiórki: Harcerska Organizacja Wychowawczo-Patriotyczna „CICHOCIEMNI". Santander Bank Polska Nr konta 39 1090 2457 0000 0001 2318 8423 z dopiskiem „darowizna na cele statutowe".

Siedziba Organizacji, mieści się w dawnym budynku biblioteki na os. Fabrycznym przy ul. Zwycięstwa 3. Telefon kontaktowy - 501 732 514.

Gmina Wołów

Również w tej gminie stale funkcjonują punkty zbiórek, a znajdują się one w szkołach podstawowych w godzinach otwarcia placówek oraz w punkcie w sali konferencyjnej przy hali sportowej Ośrodka Sportu i Rekreacji w Wołowie (ul. Panieńska). Tam dary można oddawać w godzinach od 12.00 do 18.00. W sołectwach gminy Wołów można skontaktować się z sołtysem w celu przekazania darów. Aktualne potrzeby również publikowane są w Internecie. Szczegółową listę można zobaczyć na stronie www.wolow.pl.

Funkcjonuje tu również zbiórka pieniężna z inicjatywy Dariusza Chmury - burmistrza Gminy Wołów pod adresem: https://zrzutka.pl/z/wolow-ukraina

Gmina Wińsko

W Urzędzie Gminy Wińsko trwa zbiórka potrzebnych przedmiotów dla uchodźców, którzy przebywają już na terenie gminy. Listę można odnaleźć na profilu gminy w serwisie społecznościowym Facebook - @winskopl.

Urząd informuje, że lista będzie aktualizowana na bieżąco. W razie pytań można dzwonić w tygodniu pod numery telefonów: 713 804 209, 713 804 208, 713 804 207. Sobota i niedziela kontakt pod numerem telefonu 882 008 988.

W ważnych sprawach dotyczących uchodźców z Ukrainy na terenie gminy Wińsko należy dzwonić na infolinię w języku ukraińskim i rosyjskim 534 441 719 lub w języku polskim 882 008 988.

ziela

KURIER GMIN
TYGODNIK POWIATU WOŁOWSKIEGO
www.kuriergmin.pl

Złote medale dla Wołowa w Kick-Boxingu

W ostatnią niedziele odbył się Międzynarodowy Turniej w Kick-Boxingu w Świdnicy. Uczestniczyło około 200 zawodników i zawodniczek. Puchar za Najlepszy Klub Turnieju wywalczyli zawodnicy Wołowskiego Klubu Bokserskiego Champion. Puchar za Najlepszą Techniczkę Turnieju zdobyła Liliana Kołtun. Ogólnie klub wywalczył 16 złotych, 3 srebrne i 4 brązowe medale.

Również w sobotę Bryan Józek zawodnik Sekcji Bokserskiej WKB Champion wygrał walkę w meczu Mazowsze v Zagłębie Miedziowe i zapewnił swojej drużynie 2 cenne punkty.

Ponadto Bartek Rzeszowski w ubiegły weekend został Mistrzem Dolnego Śląska w boksie i zakwalifikował się do ścisłego finału Ogólnopolskiej Olimpiady Młodzieży. Jest to pierwszy tego typu złoty medal dla Wołowa.

Wszystkim serdecznie gratulujemy i czekamy na kolejne wspaniałe wiadomości - mówi Leszek Kołtun, trener Klubu.

Inf

Hejt wśród młodzieży. Co robić?

Policjanci z wołowskiej komendy, na co dzień zajmujący się profilaktyką społeczną, spotkali się z uczniami Szkoły Podstawowej nr 2 w Wołowie. Poruszono wiele ważnych dla młodzieży szkolnej tematów i zagadnień, w tym cyberprzemoc i hejt.

– Głównym tematem spotkania profilaktycznego była odpowiedzialność prawna osób nieletnich za popełnienie czynów karalnych lub przejawianie objawów demoralizacji – mówi mł. asp. Marzena Pawlik z KPP w Wołowie.

Jak informują policjanci, w trakcie spotkania uczniowie otrzymali cenne wskazówki, do kogo należy zwrócić się o pomoc i gdzie szukać wsparcia w przypadku problemów związanych z przemocą rówieśniczą lub gdy staną się ofiarą jakiegoś przestępstwa. Policjanci przekazali młodzieży również ważne informacje na temat cyberprzemocy i hejtu wśród osób małoletnich.

ziela

Fot.KPP Wołów

Strażacy z Krzydliny Małej na integracji z Ukraińcami

Strażacy z OSP oraz młodzież z MDP Krzydlina Mała integrują się z gośćmi z Ukrainy, którzy mieszkają w Krzydlinie Małej. – Nasze druhny i druhowie z MDP poznali się już z dziećmi z Ukrainy i wspólnie się bawili – informuje OSP. – W czwartek nasza młodzież zdecydowała się przekazać nowym kolegom i koleżankom swoje rowery, rolki, hulajnogi oraz piłki, a wczoraj na „Sołtysówce" zorganizowane zostało ognisko, nad którym wspólnie z gośćmi z Ukrainy piekliśmy kiełbaski i rozmawialiśmy, a dzieci i młodzież bawiły się na górce saneczkowej, na siłowni zewnętrznej oraz grały w piłkę.

kk

Fot.OSP Krzydlina Mała

SZYBY
SAMOCHODOWE
wymiana i przyciemnianie
Wołów, ul. Kościuszki 27
(Zespół Szkół Rolniczych)
71 389 51 58,
510 190 930
REKLAMA

AUTO NAPRAWA Kuriata
DIAGNOSTYKA KOMPUTEROWA
OBSŁUGA KLIMATYZACJI
Brzeg Dolny
ul. Czartoryskiego 1
(na przeciwko Ośrodka Zdrowia)
tel. 319 98 44 lub 603 428 002
REKLAMA

OKRĘGOWA STACJA KONTROLI POJAZDÓW W BRZEGU DOLNYM
ZAPRASZA NA
PRZEGLĄDY REJESTRACYJNE WSZYSTKICH POJAZDÓW
Brzeg Dolny, ul. Sienkiewicza 27,
tel. 71 319 55 15
www.okregowastacjakontroli.pl
razem od 27 lat
GODZINY OTWARCIA:
pon.–pt.: 8.00 – 17.00
sob.: 8.00 – 14.00
REKLAMA

1 - 7 kwietnia 2022

Piątek

22:15 TVP1

Wróg numer jeden

dramat sensacyjny, USA, 2012

11 września 2001 roku terroryści atakują Stany Zjednoczone. Gdy opadają pierwsze emocje, od razu pojawia się chęć odwetu, która jest skierowana na Al-Kaidę i stojącego na jej czele Osamę bin Ladena. W 2003 roku do nadzorowania poszukiwań przywódcy terrorystów zostaje wyznaczona młoda agentka CIA Maya. Dziewczyna została zwerbowana do pracy w agencji pod koniec szkoły średniej. Odtąd całe swoje życie poświęciła tylko jednemu celowi - schwytaniu wroga numer jeden.

Sobota

21:10 POLSAT

Epoka lodowcowa

film animowany, USA, 2002

Ziemia sprzed 20 tysięcy lat. Obszary, które jeszcze do niedawna były sawanną, zaczynają się pokrywać lodem i śniegiem. Żywe stworzenia uciekają w cieplejsze rejony globu. Leniwiec Sid przesypia moment wymarszu. Zdaje sobie sprawę, że jego szanse na przetrwanie są niewielkie. Na szczęście poznaje mamuta Mańka. Podczas wspólnej wędrówki znajdują zagubione niemowlę. Postanawiają oddać je rodzicom. Wkrótce dołącza do nich tygrys Diego, który chce zabić malca w ramach zemsty.

Niedziela

01:20 POLSAT

Next

thriller sf, USA, 2007

Cris Johnson (Nicolas Cage) obdarzony jest niezwykłą umiejętnością - potrafi przewidzieć, co wydarzy się w ciągu najbliższych kilku minut i dzięki temu zmienić przyszłość. Od lat ucieka przed funkcjonariuszami państwowymi, nie chce bowiem być poddawany kolejnym okrutnym eksperymentom. Obecnie mężczyzna ukrywa się w Las Vegas. Zarabia na życie, występując w jednym z kasyn jako iluzjonista Frank Cadillac. Tymczasem na teren USA przedostają się członkowie międzynarodowej grupy terrorystycznej.

Poniedziałek

00:15 TVP1

Zaginiony w akcji

film sensacyjny, USA, 1984

Były pułkownik sił specjalnych James Braddock (Chuck Norris) spędził siedem lat w wietnamskiej niewoli. Dowódca i jego podwładni byli przetrzymywani w nieludzkich warunkach i poddawani wyrafinowanym torturom. Dręczony koszmarnymi wspomnieniami Braddock zostaje członkiem rządowej delegacji, która wyrusza do Sajgonu, aby sprawdzić niepotwierdzone doniesienia, że na terenie Wietnamu wciąż przebywają w obozach żołnierze armii Stanów Zjednoczonych.

Wtorek

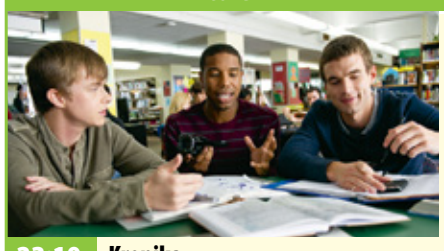

23:10 POLSAT

Kronika

dramat sf, Wielka Brytania, USA, 2012

Nastoletni Andrew Detmer (Dane DeHaan), Matt Garetty (Alex Russell) i Steve Montgomery (Michael B. Jordan) są uważani za dziwaków i nie mają w szkole łatwego życia. Pewnego dnia przyjaciele w zagadkowy sposób zyskują nadprzyrodzone moce. Mogą poruszać przedmioty siłą umysłu, zgniatać samochody, a nawet unosić się w powietrzu. Ich moc stale rośnie. Każdy z kolegów stopniowo odkrywa w sobie mroczną stronę własnej osobowości. Uleganie pokusom, lekkomyślność i brawura chłopaków szybko wymykają się spod kontroli.

Środa

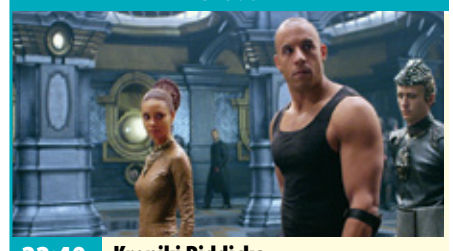

22:40 TVN

Kroniki Riddicka

film sf, USA, 2004

Armia wojowników zwanych Nekromongerami, Półumarłymi lub Śmierciodzierżcami wzbudza grozę w całym wszechświecie. Najemnicy pod wodzą lorda Marshala, fanatycznego kapłana prowadzącego krucjatę przeciwko ludzkości, podbijają planetę za planetą, nie okazując nikomu litości. Tymczasem posiadający dar widzenia w ciemności recydywista Riddick, najbardziej poszukiwany zbieg we wszechświecie, stara się uniknąć schwytania przez łowców głów. Grupie pościgowej przewodzi przebiegły Toombs.

Czwartek

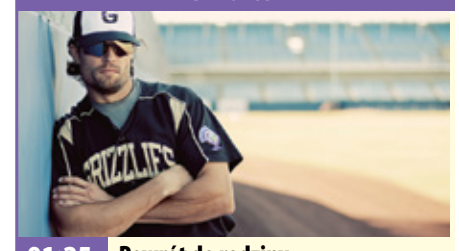

01:25 POLSAT

Powrót do rodziny

dramat obyczajowy, USA, 2013

Cory Brand (Scott Elrod) robi karierę jako bejsbolista. Niestety w życiu prywatnym nie układa mu się tak pomyślnie, jak w sporcie. Chłopak zmaga się z uzależnieniem od alkoholu i narkotyków. Po kolejnym nieodpowiedzialnym wybryku jego agentka Branda (Vivica A. Fox) wpada na pomysł, by zaangażować go w trenowanie juniorów w jego rodzinnym miasteczku. Tę historię o człowieku walczącym z własnymi słabościami wyreżyserował debiutujący David Boyd.

piątek 1 kwietnia

TVP 1

05:20 **Przysięga** - serial obyczajowy
06:05 **Zranione ptaki** - serial obyczajowy
07:00 **Transmisja Mszy Świętej z Sanktuarium Matki Bożej na Jasnej Górze**
07:30 **Agape** - magazyn
08:00 **Wiadomości**
08:10 **Pogoda poranna**
08:15 **Kwadrans polityczny**
08:35 **Ranczo** - serial
09:35 **Komisarz Alex** - serial kryminalny
10:30 **Ojciec Mateusz** - serial kryminalny
11:20 **Kasta** - serial
11:45 **Podaj rękę Ukrainie**
12:00 **Wiadomości**
12:10 **Agrobiznes**
12:30 **Agropogoda** - magazyn
12:35 **Magazyn Rolniczy**
12:50 **Natura w Jedynce** - Tajemnice lodowców Patagonii - dokumentalny

SERIAL OBYCZAJOWY

14:00 **Zranione ptaki** - serial obyczajowy
15:00 **Wiadomości**
15:10 **Pogoda**
15:15 **Alarm!** - magazyn
15:35 **Gra słów. Krzyżówka**
16:00 **Przysięga** - serial
16:50 **Podaj rękę Ukrainie**
17:00 **Teleexpress**
17:15 **Jaka to melodia?**
18:00 **Piłka nożna**
18:55 **Jeden z dziesięciu**
19:30 **Wiadomości**
20:10 **Alarm!** - magazyn
20:35 **Ojciec Mateusz** - serial
21:25 **Kulisy „Na sygnale"**
21:35 **Na sygnale** - serial
22:15 **Wróg numer jeden** - dramat sensacyjny
01:00 **Nieugięty** - film akcji
02:40 **S. W. A. T.**

TVP 2

05:30 **Echo serca** - serial
06:20 **Anna Dymna - spotkajmy się**
06:55 **Familiada** - teleturniej
07:30 **Pytanie na śniadanie**
10:35 **Panorama**
10:45 **Pytanie na śniadanie**
11:20 **Smaki świata** - magazyn
11:55 **Dla niesłyszących - Barwy szczęścia** - serial obyczajowy
12:35 **Koło fortuny** - teleturniej
13:25 **Serial fabularny**
14:05 **Va Banque** - teleturniej
14:35 **Na sygnale** - serial fabularyzowany
15:10 **Doktor Jan z Deekelsen** - serial obyczajowy
16:00 **Koło fortuny**
16:35 **Familiada** - teleturniej
17:15 **Miłość i przeznaczenie**
18:00 **Panorama**
18:20 **Va Banque** - teleturniej
18:45 **Serial fabularny**

SERIAL OBYCZAJOWY

19:30 **Barwy szczęścia** - serial obyczajowy
20:40 **Kabaret. Super Show Dwójki** - program kabaretowy
21:40 **Big Music Quiz** - teleturniej muzyczny, reż. Konrad Smuga
22:40 **Muzyka, Taniec, Zabawa** - koncert
23:45 **Kino relaks** - Mamuśki mają wychodne, prod. USA, 2017, reż. Alethea Jones, wyk. Toni Collette
01:20 **Detroit** - film fabularny, prod. USA, 2017, reż. Kathryn Bigelow, wyk. Chris Chalk, Mason Alban
03:45 **Po sąsiedzku z mordercą** - film fabularny, prod. USA, 2019

TVN

05:45 **Uwaga!** - magazyn
06:05 **Ukryta prawda** - program obyczajowy
06:55 **Wszystkiego słodkiego**
07:00 **Kuchenne rewolucje** - program kulinarno-rozrywkowy
08:00 **Dzień Dobry TVN**
11:40 **Doradca smaku**
11:50 **Ukryta prawda** - program obyczajowy
12:50 **Wszystkiego słodkiego**
13:00 **Tajemnice miłości**
14:05 **Ukryta prawda** - program obyczajowy
16:10 **Kuchenne rewolucje** - program kulinarno-rozrywkowy
17:15 **Wszystkiego słodkiego**
17:20 **Ukryta prawda**
18:25 **Bunt** - serial, Polska
19:00 **Fakty**
19:50 **Uwaga!** - magazyn

FILM PRZYGODOWY

20:00 **Fantastyczne zwierzęta: Zbrodnie Grindelwalda** - film przygodowy, USA, Wielka Brytania, 2018, reż. David Yates, wyk. Eddie Redmayne, Katherine Waterston, Dan Fogler, Alison Sudol, Ezra Miller, Zoe Kravitz, Johnny Depp, Jude Law
22:55 **Dracula: Historia nieznana** - film przygodowy, USA, Japonia, 2014, reż. Gary Shore, wyk. Luke Evans, Sarah Gadon, Dominic Cooper
00:40 **Kuba Wojewódzki**
01:50 **Uwaga!** - magazyn
02:05 **Noc magii**
03:30 **Kto was tak urządził**

POLSAT

06:00 **Nowy dzień z Polsat News**
09:40 **Malanowski i Partnerzy**
10:40 **Dlaczego ja?**
11:40 **Gliniarze**
12:50 **Wydarzenia**
13:25 **Interwencja**
13:40 **Trudne sprawy**
14:40 **Dlaczego ja?**
15:50 **Wydarzenia**
16:10 **Pogoda**
16:15 **Interwencja**
16:30 **Na ratunek 112**
17:00 **Gliniarze**
18:00 **Pierwsza miłość**
18:50 **Wydarzenia**
19:25 **Gość wydarzeń**
19:45 **Sport**
19:55 **Pogoda**
20:05 **Twoja Twarz Brzmi Znajomo** - program rozrywkowy
22:10 **Love Island. Wyspa miłości** - program rozrywkowy

FILM PRZYGODOWY

23:25 **Kapitan Ameryka: Zimowy żołnierz** W efektownym hicie, Kapitan Ameryka połączy siły z Czarną Wdową oraz najnowszym sojusznikiem Falconem . Po zakończonej sukcesem bitwie o Nowy Jork Steve Rogers, alias Kapitan Ameryka, przenosi się do Waszyngtonu i próbuje przyzwyczaić się do życia w nowoczesnym świecie.
02:05 **Moja macocha jest kosmitką**
04:15 **Świat według Kiepskich**
04:40 **Disco Gramy** - program rozrywkowy
05:25 **Telezakupy TV Okazje**

TVP Kultura

07:00 **Muzyczne poranki**
07:50 **Co dalej?** - program publicystyczny
08:25 **Kronos Wolność** - magazyn kulturalno -społeczny
09:10 **Romeo i Julia z Saskiej Kępy** - dramat obyczajowy, prod. Polska, 1988, reż. Edward Skórzewski, wyk. Krzysztof Chamiec, Barbara Zielińska, Katarzyna Gniewkowska, Gustaw Lutkiewicz, Jarosław Domin
11:00 **Rzeka kłamstwa** - serial TVP
12:40 **Patrząc pod słońce** - dramat, prod. Polska
13:35 **Po śladach. Ars Nova Jacka Urbaniaka** - film dokumentalny
14:15 **Trzech lutników, troje skrzypiec** - film
15:05 **Pocałunek mordercy** - dramat, prod. USA

FILM OBYCZAJOWY

16:25 **Mur** - film obyczajowy, prod. Polska, 2013, reż. Dariusz Glazer, wyk. Tomasz Schuchardt - Turek, Ewa Telega, Piotr Machalica, Ewa Kolasińska, Rafał Maćkowiak, Magdalena Kuta, Bogdan Bialik, Anna Jarosik -Trawińska
18:05 **Do dzieła** - magazyn
18:30 **Informacje kulturalne**
19:00 **Reżyserzy** - David Lynch - cykl dokumentalny
20:00 **Wieczór kinomana** - Wstęp do filmu
20:05 **Wieczór kinomana** - Kacza zupa - komedia
21:25 **Kod origami** - film
22:30 **Teraz animacje!** - Weekendy - film

TV Puls

06:00 **Kobra - oddział specjalny**
07:00 **Nash Bridges** - serial sensacyjny Serial sensacyjny opowiadający o walce z przestępczością na ulicach San Francisco. Głównym bohaterem jest sprytny policjant Nash Bridges (Don Johnson), który w raz ze swoim partnerem Joe Dominguez (Cheech Marin) walczy z przestępczością w mieście.
08:00 **Lombard. Życie pod zastaw** - serial obyczajowy
11:00 **Biblia**
13:00 **Rodzinny interes** - serial obyczajowy
14:00 **Lombard. Życie pod zastaw** - serial obyczajowy
16:00 **Rodzinny interes** - serial obyczajowy

SERIAL OBYCZAJOWY

18:00 **Lombard. Życie pod zastaw** - serial obyczajowy prod. Polska
20:00 **Cena powrotu**
22:00 **Anna**
00:35 **Wykonać wyrok**
02:10 **Menu na miarę** - program kulinarny
02:45 **Z archiwum policji** - serial dokumentalny
03:10 **Lombard. Życie pod zastaw** - serial obyczajowy
04:05 **Menu na miarę** - program kulinarny
04:35 **Z archiwum policji** - serial dokumentalny
05:00 **Dyżur** - serial dokumentalny

TVN 7

05:00 **Szpital** - program obyczajowy
05:55 **Hotel Paradise**
06:50 **Papiery na szczęście** - serial, Polska
07:20 **Brzydula** - serial, Polska
07:50 **Ukryta prawda** - program obyczajowy
10:55 **Tajemnice miłości**
11:55 **Szpital** - program obyczajowy
12:55 **Opowieści małżeńskie**
13:55 **Sąd rodzinny** - program sądowy
14:55 **Sędzia Anna Maria Wesołowska**
15:55 **Ukryta prawda** - program obyczajowy
16:55 **Tajemnice miłości**
17:55 **19 +** - obyczajowy
18:25 **Opowieści małżeńskie**
19:25 **Ukryta prawda**

KOMEDIA

20:30 **Lepiej późno niż później** - film komedia, USA, 2003, reż. Nancy Meyers, wyk. Jack Nicholson, Diane Keaton, Keanu Reeves, Frances McDormand, Amanda Peet, Jon Favreau, Rachel Ticotin
23:05 **Po prostu przyjaźń** - film komedia, Polska, 2016, reż. Filip Zylber, wyk. Agnieszka Więdłocha, Magdalena Różczka, Maciej Zakościelny, Piotr Stramowski, Bartłomiej Topa
01:45 **Druga strona medalu** - talk show
02:50 **Noc magii**

TV 4

06:00 Strażnik Teksasu Cordell Walker (Chuck Norris) walczy ze wszystkimi formami przestępczości w stanie Teksas. Pomagają mu w tym inni agenci na czele z Jimmym Trivettem (Clarence Gilyard Jr.) oraz pani prokurator Alex Cahill Walker (Sheree J. Wilson). Po dobrze wykonanym zadaniu wszyscy spotykają się w barze emerytowanego strażnika C.D. Parkera.
08:00 Nasz Nowy Dom **09:00** Pierwsza miłość **09:50** Kochane pieniądze **10:50** Zoo po godzinach **12:55** Sędzia Judy **13:55** STOP Drogówka **16:00** Policjantki i Policjanci **17:00** Hawaje 5-0
19:00 Policjantki i Policjanci **20:00** Gwiazdy Kabaretu **21:00** Mistrz Dowcipu **22:00** Sprawiedliwi - Wydział Kryminalny **00:00** Mistrz kierownicy ucieka

TV Trwam

11:35 100 cudownych miejsc **11:45** Refleksje **11:55** Prymas Stefan Wyszyński
12:00 Anioł Pański **12:03** Informacje dnia **12:20** Ziemia Obiecana **13:30** Msza święta **14:20** 100 cudownych miejsc **14:30** Zrozumieć Antycywilizacje **14:55** Słowo życia **15:00** Modlitwa w Godzinie Miłosierdzia **15:20** Mocni w Wierze **15:50** Ma się rozumieć **16:00** Informacje dnia **16:10** Siódmy Sakrament **16:35** Słowo życia **16:40** Tak Go pamiętam **16:55** 40 dni z Eucharystią **17:00** Droga Krzyżowa**17:30** Geopolityka **17:55** Poczet Wielkich Polaków **18:00** Anioł Pański **18:05** Informacje dnia **18:15** Westerplatte Młodych
19:00 Warto zauważyć **19:30** Opowieści Theo **19:45** Modlitwa**20:00** Informacje **20:20** Różaniec **20:50** Myśląc Ojczyzna **21:00** Apel

eprasa.pl 90e18a6e69

KURIER GMIN
TYGODNIK POWIATU WOŁOWSKIEGO
www.kuriergmin.pl

sobota 2 kwietnia

TVP 1

05:10 Klan - telenowela
06:00 Magazyn Ekspresu Reporterów
07:00 Transmisja Mszy Świętej z Sanktuarium Matki Bożej na Jasnej Górze
07:40 Rok w ogrodzie
08:05 Rok w ogrodzie Extra - magazyn
08:20 Wojsko - polskie.pl - reportaż
08:45 Pełnosprawni - magazyn dla niepełnosprawnych
09:15 Sprawa dla reportera
10:20 Fascynujący świat - Wenecja: technologiczne wyzwanie - film dokumentalny, prod. Francja, 2018, reż. Laurence Thiriat
11:30 Sekretne życie kotów - reality show
12:30 Fanfan Tulipan - komedia, prod. Francja, 2003
14:10 Z pamięci - felieton

MAGAZYN KULINARNY

14:25 Okrasa łamie przepisy - magazyn kulinarny
14:55 Jutro należy do nas - serial, prod. Francja, 2017, reż. Benot d'Aubert, Pierre Leix - Cote, Denis Thybaud
15:55 Sanatorium miłości
17:00 Teleexpress
17:30 Jaka to melodia?
18:30 Ojciec Mateusz - serial
19:30 Wiadomości
20:10 Alarm! - magazyn
20:35 Komisarz Alex - serial
21:35 Hit na sobotę - 21 mostów - film fabularny
23:25 Dziewiąty legion - film fabularny
01:25 Klucz Sary - dramat
03:15 Jaka to melodia?

TVP 2

05:25 Dla niesłyszących - Barwy szczęścia - serial obyczajowy
07:00 Dla niesłyszących - M jak miłość - serial
07:55 Pytanie na śniadanie
12:10 Rodzinny ekspres - Wielkopostne filary - Jałmużna - magazyn
12:50 To był rok!
14:00 Familiada - teleturniej
14:35 Koło fortuny - teleturniej
15:15 Szansa na sukces. Opole 2022 - widowisko muzyczne
16:20 Na dobre i na złe
17:15 Smaki świata
17:45 Słowo na niedzielę
18:00 Panorama
18:20 Pogoda
18:30 Postaw na milion
19:25 Lepsza połowa - serial
20:00 The Voice Kids - Bitwa
21:35 The Voice Kids - Bitwa Sing Off

PROGRAM ROZRYWKOWY

22:05 The Voice Kids - Bitwa
23:45 Hity wszech czasów - magazyn muzyczny
00:50 21 Jump Street - komedia kryminalna, prod. USA, 2012, reż. Phil Lord, Chris Miller, wyk. Channing Tatum
02:50 Mamuśki mają wychodne - film prod. USA, 2017, reż. Alethea Jones, wyk. Toni Collette, Katie Aselton
04:20 Droga na Kilimandżaro - film fabularny, prod. Niemcy, 2017, reż. Gregor Schnitzel, wyk. Anna Maria Mühe, Kostja Ullman, Simon Schwarz
05:50 Zakończenie

TVN

05:15 Uwaga! - magazyn
05:30 Ukryta prawda - program obyczajowy
06:30 Kuchenne rewolucje - program kulinarno-rozrywkowy
07:30 MądrzeJEMY z Katarzyną Bosacką
08:00 Dzień Dobry TVN - magazyn
11:30 Na Wspólnej - serial, Polska
13:25 MasterChef Junior
15:00 Bunt - serial, Polska
17:25 MądrzeJEMY z Katarzyną Bosacką
18:00 Kuchenne rewolucje
19:00 Fakty
19:25 Sport
19:35 Pogoda
19:45 Uwaga! - magazyn
20:00 Mask Singer
21:25 Nie kłam, kochanie - film komedia, Polska, 2008, reż. Piotr Wereśniak

FILM SENSACYJNY

23:35 Mad Max - film sensacyjny, Australia, 1979, reż. George Miller, wyk. Mel Gibson, Joanne Samuel, Hugh-Keays-Byrne, SteveBisley Max, policjant drogówki, naraża się gangowi motocyklowemu. Gdy bandyci zaczynają prześladować jego rodzinę, wypowiada im walkę na śmierć i życie.
01:30 Uwaga! - magazyn prod. Polska
01:50 Noc magii - program ezoteryczny prod. Polska
03:15 Kto was tak urządził - program rozrywkowy prod. Polska

POLSAT

06:00 Nowy dzień z Polsat
08:10 Daleko jeszcze?
10:10 Ewa gotuje
10:45 Iniemamocni 2 W rodzinie Iniemamocnych przyszła kolej na zmiany! Podczas gdy Helen rozwija swoją karierę zawodową, jej mąż Bob zostaje w domu z dziećmi realizując się w zaciszu domowych pieleszy. Ta nowa sytuacja jest trudna dla wszystkich, a pączkujące nadprzyrodzone zdolności małego Jack-Jacka nie czynią jej łatwiejszą.
13:10 Bogaty dom - Biedny dom
14:10 Drwale i inne opowieści Bieszczadu
14:40 Rolnicy. Podlasie
15:45 Więzienie
17:45 Chłopaki do wzięcia
18:50 Wydarzenia
19:25 Gość wydarzeń

SERIAL OBYCZAJOWY

20:05 Kowalscy kontra Kowalscy
21:10 Epoka lodowcowa Akcja toczy się 20.000 lat temu. Śledzimy w niej losy trzech niezwykłych bohaterów: Manny'ego - olbrzymiego mamuta obdarzonego ironicznym poczuciem humoru, Sida - ospałego, nietowarzyskiego leniwca i Diego - dwulicowego tygrysa szablozębego.
23:00 Mroczna wieża
01:05 Przerwana lekcja muzyki
03:50 Kabaretowa Ekstraklasa
04:40 Disco Gramy
05:25 Telezakupy
TV Okazje

TVP Kultura

07:00 Mandarynki i pomarańcze, czyli wiersze i piosenki J. Tuwima
07:55 Informacje kulturalne
08:30 Tamte lata, tamte dni - Jan Jakub Kolski
09:00 Wydarzenie aktualne
09:30 Cunningham. Choreograf współczesności - film dokumentalny
11:10 Serialowa nostalgia - Barbara i Jan - serial TVP
12:20 Do dzieła - magazyn
12:50 Franciszek, kuglarz boży - dramat, prod. Włochy, 1950, reż. Roberto Rossellini, wyk. Aldo Fabrizi
14:25 Owszem Mazowsze
15:00 Kultura na żywo - Kwadrofonik i Adam Strug - Requiem ludowe
16:15 Retro kino - Winnetou
18:25 Co dalej?
18:50 Berlin Live

DRAMAT

20:00 Bilet do kina - Thelma i Louise - dramat, prod. USA, 1991, reż. Ridley Scott
22:15 RAD. Trio feat. Candy Dulfer in concert. Baloise Session 2018
23:35 Seans kultowy - Fargo - dramat
01:20 Co dalej? - program publicystyczny
01:55 Wieczór kinomana - Kacza zupa - komedia, prod. USA, 1933
03:20 Bunuel w labiryncie żółwi - film animowany
04:50 Dziadek - film
05:20 Tamte lata, tamte dni - Jan Jakub Kolski
05:50 Jeszcze więcej kultury w TVP Kultura 2

TV Puls

06:00 Castle - serial kryminalny Poszukujący inspiracji pisarz otrzymuje pozwolenie na przyłączenie się do jednego zespołu z wydziału zabójstw nowojorskiej policji.
07:00 Taki jest świat - program informacyjny prod. Polska
08:00 Lombard. Życie pod zastaw - serial obyczajowy prod. Polska
20:00 Forteca Niedaleka przyszłość. Przez rygorystyczną politykę jednego dziecka Karen i John zostają skazani na karę pozbawienia wolności. Małżeństwo za wszelką cenę próbuje wydostać się z nowoczesnego więzienia.
22:00 Proceder- film akcji

THRILLER

00:55 Czarny pies Jack po wyjściu z więzienia otrzymuje propozycję pracy, która polega na przewiezieniu ładunku. Gdy mężczyzna odkrywa, że w samochodzie ukryta jest broń, chce się wycofać, lecz zleceniodawcy porywają jego żonę i córkę.
02:40 Menu na miarę - program kulinarny
03:05 Dyżur - serial dokumentalny
03:40 Taki jest świat - program informacyjny prod. Polska
04:20 Menu na miarę - program kulinarny prod. Polska
05:00 Dyżur - serial dokumentalny

TVN 7

05:05 Szkoła - obyczajowy
06:05 Wiza na miłość
07:00 Timmy i przyjaciele - animacja animowany
07:20 Goonies - film przygodowy, USA, 1985, reż. Richard Donner, wyk. Sean Astin, Josh Brolin, Jeff Cohen, Corey Feldman, Kerri Green, Martha Plimpton
09:40 Ukryta prawda - program obyczajowy
13:45 Street Dance - film obyczajowy, Wielka Brytania, 2010, reż. Max Giwa, Dania Pasquini, wyk. Nichola Burley, Charlotte Rampling, Richard Winsor, Ukweli Roach, George Sampson, Sacha Chang, Eleanor Bron, Rachel McDowall
15:50 Prosto w serce - film komedia, USA, 2007

KOMEDIA

18:05 Kopciuszek: W rytmie miłości - film komedia, USA, 2011, reż. Damon Santostefano, wyk. Lucy Hale, Freddie Stroma, Megan Park, Missi Pyle
20:00 Barry Seal, król przemytu - film, USA, Japonia, Kolumbia, 2017, reż. Doug Liman, wyk. Tom Cruise, Domhnall Gleeson, Sarah Wright, Jesse Plemons
22:30 Agent i pół - film komedia, USA, Chiny, 2016, reż. Rawson Marshall Thurber, wyk. Dwayne Johnson, Kevin Hart, Amy Ryan, Danielle Nicolet, Jason Bateman
00:45 Zaginieni 8 - serial, USA

TV 4

06:00 Disco Polo Life **07:00** Galileo **11:05** Dziewczyny z drużyny Whittier ma szansę zostać gwiazdą szkolnej drużyny cheerleaderek. Razem z koleżanką z grupy, Monicą, zacięcie trenuje by osiągnąć perfekcję. Kiedy jednak Monica zostaje usunięta z zespołu za nadwagę, Whittier solidarnie odchodzi razem z nią. Dziewczyny postanawiają założyć własną drużynę i udowodnić, że liczy się nie tylko wygląd. **13:00** STOP Drogówka - magazyn
14:00 W zakamarkach mózgu **16:00** Food Factory **17:00** Policjantki i Policjanci **22:00** Sprawiedliwi - Wydział Kryminalny
00:00 Baba Jaga Chloe, opuszczona przed laty przez rodzinę, dorasta w sierocińcu. **02:00** Ucho Prezesa **02:25** Disco Polo Life

TV Trwam

10:25 Droga pięknego życia **10:50** Podróż Apostolska Ojca Świętego Franciszka na Maltę **12:50** Siódmy Sakrament **13:20** Ocalić od zapomnienia **13:30** Msza święta z Jasnej Góry **14:20** 100 cudownych miejsc na świecie
14:30 Przegląd Katolickiego Tygodnika „Niedziela" **14:35** Nowo nawróceni **15:30** Wierzę w Boga **16:00** Informacje dnia **16:10** Prorok Ukrainy **17:00** Z Parlamentu Europejskiego **17:25** Święty na każdy dzień
17:30 Podróż Apostolska Ojca Świętego Franciszka na Maltę **18:15** W naszej Rodzinie **19:25** Święty na każdy dzień **19:30** Manna z Nieba **19:45** Modlitwa z telefonicznym udziałem dzieci **20:00** Informacje dnia **20:20** Różaniec **20:50** Myśląc Ojczyzna **21:00** Apel Jasnogórski

niedziela 3 kwietnia

TVP 1

06:00 Słownik polsko@polski - talk - show
06:25 Wojsko - polskie.pl
06:50 Słowo na niedzielę
07:00 Transmisja Mszy Świętej
08:00 Tydzień
08:30 Zakochaj się w Polsce
09:00 Weterynarze z sercem
09:30 Okrasa łamie przepisy
10:00 Blondynka - serial TVP
10:50 Słowo na niedzielę
11:00 Transmisja Mszy Świętej z Jasnej Góry
11:50 Między ziemią a niebem
12:00 Anioł Pański
12:15 Między ziemią a niebem
12:50 Wszyscy jesteśmy braćmi - cykl reportaży
13:15 Magia polskiej przyrody. Zima, wiosna, lato, jesień w Delcie Świny
13:50 Z pamięci - felieton
14:00 Gala wręczenia nagród

SERIAL OBYCZAJOWY

15:10 Jutro należy do nas - serial, prod. Francja, 2017, reż. Benot d'Aubert
16:00 Sekretne życie kotów
17:00 Teleexpress
17:30 Stulecie Winnych
18:30 Jaka to melodia? - teleturniej muzyczny
19:30 Wiadomości
20:15 Stulecie Winnych
21:15 Sanatorium miłości - reality show
22:10 Sanatorium miłości. Kulisy programu
22:20 Zakochana Jedynka - W blasku nocy - film obyczajowy, prod. USA, 2018, reż. Scott Speer
23:55 Epitafia katyńskie
00:05 21 mostów - film fabularny, prod. USA

TVP 2

05:55 Dla niesłyszących - Barwy szczęścia - serial obyczajowy
07:00 Dla niesłyszących - M jak miłość - serial
07:55 Pytanie na śniadanie
11:05 Smaki świata - magazyn
11:35 The Voice Kids - Bitwa
13:10 The Voice Kids - Bitwa Sing Off
14:00 Familiada - teleturniej
14:35 Koło fortuny - teleturniej
15:15 Szansa na sukces. Opole 2022 - widowisko muzyczne
16:15 Big Music Quiz - teleturniej muzyczny
17:05 Lajk!
17:25 Rodzinka.pl - serial komediowy
17:55 Epitafia katyńskie. Janina Lewandowska - cykl dokumentalny
18:00 Panorama
18:20 Pogoda

SERIAL FABULARYZOWANY

18:30 Na sygnale - serial fabularyzowany
19:25 Lepsza połowa - serial
20:00 Kabaret. Super Show Dwójki - program kabaretowy
21:00 Postaw na milion
22:00 Detroit - film fabularny, prod. USA, 2017, reż. Kathryn Bigelow, wyk. Chris Chalk, Mason Alban, Bennett Daddy
00:35 Kino bez granic - Arbitraż - film fabularny, prod. USA, 2012, reż. Nicholas Jarecki
02:30 Pitbull. Niebezpieczne kobiety
04:55 Rodzinka.pl - serial komediowy TVP, reż. Patryk Yoka

TVN

05:05 Uwaga! - magazyn
05:25 Ukryta prawda - program obyczajowy
06:25 Kuchenne rewolucje - program kulinarno-rozrywkowy
07:25 Nowa Maja w ogrodzie
07:55 Akademia ogrodnika
08:00 Dzień Dobry TVN - magazyn
11:30 Co za tydzień - magazyn
12:00 Przez Atlantyk
13:00 Mask Singer
14:20 Fantastyczne zwierzęta: Zbrodnie Grindelwalda - film przygodowy, USA, Wielka Brytania, 2018, reż. David Yates, wyk. Eddie Redmayne, Katherine Waterston, Dan Fogler, Alison Sudol, Ezra Miller, Zoe Kravitz, Johnny Depp, Jude Law
17:00 Ślub od pierwszego wejrzenia

MAGAZYN

18:00 Totalne remonty Szelągowskiej
19:00 Fakty
19:25 Sport
19:35 Pogoda
19:45 Uwaga! - magazyn
20:00 MasterChef Junior
21:30 Pajęczyna
22:45 Romeo musi umrzeć - film sensacyjny, USA 2000, reż. Andrzej Bartkowiak, wyk. Jet Li, Aaliyah, Delroy Lindo, Isaiah Washington, Russell Wong, Henry O, D.B. Woodside
01:05 Kuchenne rewolucje
02:05 Uwaga! - magazyn
02:25 Noc magii
03:50 Kto was tak urządził

POLSAT

06:00 Nowy dzień z Polsat News
09:00 Dawno, dawno temu w Idolu
09:20 Iniemamocni 2 W rodzinie Iniemamocnych przyszła kolej na zmiany! Podczas gdy Helen rozwija swoją karierę zawodową, jej mąż Bob zostaje w domu z dziećmi realizując się w zaciszu domowych pieleszy. Ta nowa sytuacja jest trudna dla wszystkich, a pączkujące nadprzyrodzone zdolności małego Jack-Jacka nie czynią jej łatwiejszą. Kiedy kolejny szwarccharakter planuje genialny i niebezpieczny spisek, cała rodzina Iniemamocnych musi ponownie zjednoczyć siły, aby stawić czoła nowemu wyzwaniu.

FILM ANIMOWANY

11:50 Epoka lodowcowa - film animowany
13:40 Ninja Warrior Polska
15:40 Twoja Twarz Brzmi Znajomo
17:40 Nasz Nowy Dom
18:50 Wydarzenia
19:20 Sport
19:25 Pogoda
19:30 Państwo w Państwie - magazyn
20:00 Kabaret na żywo
22:10 Love Island. Wyspa miłości
23:10 Jak ugryźć 10 milionów
01:20 Next - thriller sf, USA 2007
03:20 Kabaretowa Ekstraklasa
04:40 Disco Gramy - program rozrywkowy

TVP Kultura

06:55 Ucisz Serca
08:00 Liturgia
09:05 Od ucha do ucha - Lekcja opery, prod. Belgia, 2014, reż. Joel Franka
10:15 Czeskie śniadanie - Nemocnice na kraji mesta. Szpital na peryferiach
11:20 Trzeci punkt widzenia
12:35 Słodka Irma - komedia, prod. USA, 1963, reż. Billy Wilder, wyk. Jack Lemmon, Shirley MacLaine
15:05 Wędrowiec Polski - cykl reportaży
15:45 Barbara Hannigan. Late Night Concert - koncert, prod. Niemcy, 2014
17:15 Niedziela z... polskim jazzem
20:00 Kiedy Harry poznał Sally - komedia
21:45 Scena muzyczna
22:50 Trzeci punkt widzenia

FILM FABULARNY

23:30 Maska czerwonego moru - film fabularny, prod. USA, 1964
01:10 Teraz animacje! - Weekendy - film animowany, prod. USA, 2017, reż. Trevor Jimenez
01:25 Teraz animacje! - Nad zakurzone morze - film animowany, prod. Francja, 2020, reż. Heloise Ferlay
01:50 Bilet do kina - Thelma i Louise - dramat
04:10 Szczawno - Zdrój Baroque Festival 2021: Czytania z ciemnej jutrzni
05:10 Teledysk
05:50 Jeszcze więcej kultury w TVP Kultura 2 na stream.tvp.pl

TV Puls

05:40 Rodzinny interes - serial obyczajowy prod. Polska
09:40 Egipskie psiaki W poszukiwaniu największego skarbu znanego zwierzętom niesforne psiaki będą musiały pokonać przebiegłego kota, rozwiązać mnóstwo zagadek i dostać się do tajemniczego grobowca... Na szczęście pomogą im w tym nowi, egzotyczni przyjaciele!
11:35 Przygoda w krainie słoni
13:30 Najpiękniejsze baśnie braci Grimm: Wieloskórka
14:45 Najpiękniejsze baśnie braci Grimm: Sześciu zawsze sobie radę da
16:00 Królewna Śnieżka
18:15 Wszystko zostanie w rodzinie

FILM AKCJI

20:00 Do utraty sił Pomimo przeciwności losu bokser stara się powrócić na szczyt i odzyskać dobre imię.
22:25 Koliber Na skutek zrządzenia losu bezdomny były żołnierz sił specjalnych przejmuje tożsamość innej osoby. Nowe możliwości otwierają mężczyźnie drogę do dokonania zemsty.
00:25 Quest
02:25 Dyżur - serial dokumentalny
03:00 Taki jest świat - program informacyjny prod. Polska
04:00 Napisała: Morderstwo
05:00 Rodzinny interes

TVN 7

05:05 Szkoła - obyczajowy
06:05 Wiza na miłość
07:00 Timmy i przyjaciele - animacja animowany
07:20 Ten moment
07:55 Legendy sowiego królestwa: Strażnicy Ga'Hoole - film przygodowy, USA, Australia, 2010, reż. Zack Snyder, wyk. Emily Barclay, Joel Edgerton, Anthony LaPaglia, David Wenham, Hugo Weaving, Sam Neill, Helen Mirren, Geoffrey Rush
10:05 Ukryta prawda - program obyczajowy
14:20 Dziewczyna i chłopak, wszystko na opak - film komedia, USA, 2010, reż. Rob Reiner, wyk. Madeline Carroll, Callan McAuliffe, Rebecca De Mornay, Anthony Edwards

KOMEDIA

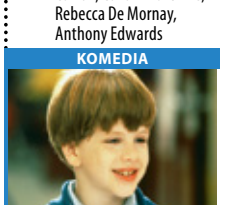

16:10 Kochany urwis - film komedia, USA, 1990, reż. Dennis Dugan, wyk. John Ritter, Jack Warden, Michael Oliver, Gilbert Gottfried, Amy Yasbeck, Michael Richards
17:50 Życie od kuchni - film komedia, USA, Australia, 2007, reż. Scott Hicks
20:00 Pacific Rim - film przygodowy, USA, 2013, reż. Guillermo Del Toro, wyk. Charlie Hunnam, Idris Elba, Rinko Kikuchi
22:50 Król Skorpion II: Narodziny wojownika - film przygodowy, USA, RPA, Niemcy, 2008, reż. Russell Mulcahy
01:00 Zaginieni - serial, USA

TV 4

06:00 Disco Polo Life **08:00** Shaolin gola Młody wychowanek Shaolin wraz ze swoimi braćmi z klasztoru tworzy drużynę piłki nożnej. Znajomość wschodnich sztuk walki okazuje się bardzo pomocna w walce o zwycięstwo w piłkarskim turnieju. **10:25** Galileo
12:35 Dziewczyny z drużyny **14:30** Siła modlitwy Jordanowie wydają się mieć wszystko - świetne posady, piękną córkę i dom marzeń. Jednak pozory mylą, bo w rzeczywistości ich małżeństwo to istne pole walki. **16:55** Gwiazdy Kabaretu **18:00** STOP Drogówka **19:00** Galileo **20:00** Snowpiercer: Arka przyszłości
22:45 Zły Porucznik Nowy Orlean, ogarnięty chaosem po przejściu huraganu Katrina. **01:15** Anatomia głupoty...

TV Trwam

10:15 Podróż Apostolska Ojca Świętego **12:45** Przegląd Katolickiego Tygodnika „Niedziela" **12:50** Co by było gdyby zwierzęta mówiły? Baśka Murmańska **13:00** Ojcowie Niepodległości **13:30** Papież Polak do Rodaków **14:25** 40 dni z Eucharystią **14:30** 7 Kościołów Apokalipsy
15:00 Wieś - to też Polska **16:00** Informacje dnia **16:10** Koncert życzeń **16:45** Zostań Żołnierzem RP **17:00** Gorzkie Żale **17:30** Sól Ziemi **17:55** Poczet Wielkich Polaków **18:00** Anioł Pański **18:05** Informacje dnia
18:15 Rozmowy niedokończone **19:25** Święty na każdy dzień **19:30** Opowieści z Księgi Cnót **20:00** Informacje dnia **20:20** Różaniec **20:50** Święty na każdy dzień **21:00** Apel Jasnogórski **21:20** Podróż Apostolska Ojca Świętego Franciszka na Maltę

eprasa.pl 90e18a6e69

poniedziałek 4 kwietnia

TVP 1

05:15 **Przysięga** - serial obyczajowy
06:05 **Zranione ptaki** - serial obyczajowy
07:00 **Transmisja Mszy Świętej z Sanktuarium Matki Bożej**
07:30 **Okiem Wiary** - magazyn
08:00 **Wiadomości**
08:10 **Pogoda poranna**
08:15 **Kwadrans polityczny**
08:35 **Ranczo** - serial
09:35 **Komisarz Alex** - serial kryminalny
10:30 **Ojciec Mateusz** - serial kryminalny
11:20 **Kasta** - serial
11:45 **Podaj rękę Ukrainie**
12:00 **Wiadomości**
12:10 **Agrobiznes**
12:30 **Agropogoda** - magazyn
12:35 **Magazyn Rolniczy**
12:55 **Natura w Jedynce**
14:00 **Zranione ptaki** - serial
15:00 **Wiadomości**
15:15 **Alarm!** - magazyn

TELETURNIEJ

15:35 **Gra słów. Krzyżówka** - teleturniej
16:00 **Przysięga** - serial obyczajowy
16:50 **Podaj rękę Ukrainie**
17:00 **Teleexpress**
17:15 **Jaka to melodia?**
17:55 **Klan** - telenowela TVP
18:20 **Kasta** - serial
18:55 **Jeden z dziesięciu**
19:30 **Wiadomości**
20:10 **Alarm!** - magazyn
20:30 **Leśniczówka**
21:00 **Teatr Telewizji** - Listy z Rosji - spektakl
22:45 **Świat bez fikcji**
00:05 **Epitafia katyńskie** - Kazimierz Dadej
00:15 **Zaginiony w akcji** - film
02:05 **W blasku nocy** - film obyczajowy

TVP 2

05:30 **Echo serca** - serial
06:25 **Rwanda 2020** - Polscy misjonarze w kraju tysiąca wzgórz - cykl reportaży
06:55 **Familiada** - teleturniej
07:30 **Pytanie na śniadanie**
10:40 **Panorama**
10:50 **Pytanie na śniadanie**
11:20 **Rodzinka.pl** - serial komediowy
11:55 **Dla niesłyszących - Barwy szczęścia** - serial obyczajowy
12:40 **Koło fortuny** - teleturniej
13:25 **Serial fabularny**
14:00 **Va Banque** - teleturniej
14:35 **Na sygnale** - serial fabularyzowany
15:00 **Koło Fortuny** - extra
15:10 **Doktor Jan z Deekelsen** - serial obyczajowy
16:00 **Koło fortuny** - teleturniej
16:35 **Familiada** - teleturniej

SERIAL OBYCZAJOWY

17:15 **Miłość i przeznaczenie** - serial obyczajowy
18:00 **Panorama**
18:20 **Va Banque** - teleturniej
18:45 **Serial fabularny**
19:25 **Barwy szczęścia** - serial obyczajowy
19:55 **Przepis dnia**
20:10 **Barwy szczęścia** - serial obyczajowy
20:40 **Kulisy serialu „M jak miłość"**
20:55 **M jak miłość** - serial
21:55 **Tajemnice rodu Valentów** - serial
23:05 **Syn** - serial
24:00 **Tully** - film obyczajowy, prod. USA, 2018, reż. Jason Reitman
01:50 **O mnie się nie martw**
02:50 **Chocolat** - dramat

TVN

05:15 **Uwaga!** - magazyn
05:30 **Nowa Maja w ogrodzie**
05:55 **Akademia ogrodnika**
06:05 **Ukryta prawda** - program obyczajowy
06:55 **Wszystkiego słodkiego**
07:00 **Kuchenne rewolucje** - program kulinarno-rozrywkowy
08:00 **Dzień Dobry TVN** - magazyn
11:45 **Ukryta prawda** - program obyczajowy
12:50 **Wszystkiego słodkiego**
13:00 **Tajemnice miłości**
14:05 **Ukryta prawda** - program obyczajowy
16:10 **Kuchenne rewolucje** - program kulinarno-rozrywkowy
17:15 **Wszystkiego słodkiego**
17:20 **Ukryta prawda**

SERIAL OBYCZAJOWY

18:25 **Bunt** - serial, Polska
19:00 **Fakty**
19:35 **Sport**
19:45 **Pogoda**
19:55 **Uwaga!** - magazyn
20:10 **Doradca smaku**
20:15 **Na Wspólnej** - serial obyczajowy, Polska
20:55 **Milionerzy**
21:35 **Totalne remonty Szelągowskiej**
22:40 **Oszukać przeznaczenie II** - film horror, USA 2003, reż. David Ellis, wyk. Ali Larter, A.J. Cook, Michael Landes
00:30 **Co za tydzień**
01:10 **W garniturach** - serial
02:40 **Uwaga!** - magazyn

POLSAT

06:00 **Nowy dzień z Polsat News**
09:40 **Malanowski i Partnerzy** - serial kryminalny prod. Polska
10:40 **Dlaczego ja?**
11:40 **Gliniarze** - serial kryminalny prod. Polska
12:50 **Wydarzenia**
13:25 **Interwencja**
13:40 **Trudne sprawy**
14:40 **Dlaczego ja?**
15:50 **Wydarzenia**
16:10 **Pogoda**
16:15 **Interwencja** - magazyn
16:30 **Na ratunek 112**
17:00 **Gliniarze** - serial kryminalny prod. Polska
18:00 **Pierwsza miłość**
18:50 **Wydarzenia**
19:25 **Gość wydarzeń**
19:45 **Sport, Pogoda**

FILM SENSACYJNY

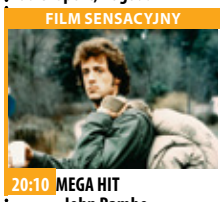

20:10 **MEGA HIT - John Rambo** - film sensacyjny
John Rambo prowadzi spokojne życie w okolicach Bangkoku, gdzie pracuje przy starych łodziach. Pewnego dnia grupa chrześcijańskich misjonarzy zwraca się do niego z prośbą o przewiezienie ich do Birmy. Rambo zgadza się i przewozi ich na drugi brzeg rzeki.
22:10 **Love Island. Wyspa miłości**
23:10 **Ktoś całkiem obcy**
01:45 **Zapłata**
04:10 **Kabaretowa Ekstraklasa**
04:40 **Disco Gramy** - program rozrywkowy

TVP Kultura

07:00 **Muzyczne poranki**
08:05 **Niedziela z... polskim jazzem**
08:50 **Wydarzenie aktualne**
09:20 **Mur** - film obyczajowy, reż. Dariusz Glazer, wyk. Tomasz Schuchardt - Turek, Ewa Telega, Piotr Machalica, Ewa Kolasińska, Rafał Maćkowiak, Magdalena Kuta
11:00 **Trzecia granica** - serial TVP, prod. Węgry, Polska, 1975, reż. Wojciech Solarz, wyk. Borys Marynowski, Andrzej Szalawski, Marek Walczewski, Jacek Domański, Grzegorz Warchoł, Bronisław Cudzich, Kazimierz Kaczor, Zofia Czerwińska
13:30 **Za Króla Krakusa** - film animowany
13:40 **Bulandra i diabeł** - film animowany
14:05 **Reżyserzy** - David Lynch

FILM TVP

15:05 **Skrzydła** - film TVP, reż. Krzysztof Wojciechowski, wyk. Piotr Kona, Joanna Ignaciuk, Maria Czekalska
16:00 **Życie za życie. Maksymilian Kolbe** - dramat
17:50 **Trzeci punkt widzenia**
18:30 **Informacje kulturalne**
18:55 **Arsene Lupin** - serial
20:00 **Kino Mocnych Wrażeń** - Missisipi w ogniu - film fabularny, prod. USA
22:15 **Kronos Skandal**
23:00 **Panorama kina polskiego** - Pomiędzy słowami - film fabularny
00:40 **Scena muzyczna** - Chopin by Leszek Możdżer
01:45 **Kiedy Harry poznał Sally** - komedia

TV Puls

06:00 **Kobra - oddział specjalny**
Każdy kolejny odcinek to odrębna tematyka. W każdym z nich nie brakuje „zabójczej prędkości", efektów specjalnych, napięcia, niebezpiecznych pościgów i komizmu, przedstawianego przez bohaterów. Chcą, aby zawsze na pierwszym miejscu stała sprawiedliwość.
07:00 **Nash Bridges** - serial sensacyjny
08:00 **Lombard. Życie pod zastaw** - serial obyczajowy
12:00 **Zaklinaczka duchów**
13:00 **Rodzinny interes** - serial obyczajowy
14:00 **Lombard. Życie pod zastaw** - serial obyczajowy
16:00 **Prawdziwe motywy**
17:00 **Rodzinny interes**

SERIAL OBYCZAJOWY

18:00 **Lombard. Życie pod zastaw** - serial obyczajowy prod. Polska
20:00 **Zemsta Sokoła**
Były amerykański żołnierz przenosi się do brazylijskich slamsów i walczy z członkami yakuzy odpowiedzialnymi za brutalne pobicie siostry.
22:00 **Potępieńcy**
00:00 **Dzień odkupienia**
02:00 **Taki jest świat** - program informacyjny prod. Polska
03:00 **Lombard. Życie pod zastaw** - serial
04:00 **Menu na miarę** - program kulinarny
05:00 **Rodzinny interes** - serial obyczajowy

TVN 7

05:00 **Szpital** - program obyczajowy
06:50 **Papiery na szczęście** - serial, Polska
07:20 **Brzydula** - serial, Polska
07:50 **Ukryta prawda** - program obyczajowy
10:55 **Tajemnice miłości**
11:55 **Szpital** - program obyczajowy
12:55 **Opowieści małżeńskie**
13:55 **Sąd rodzinny** - program sądowy
14:55 **Sędzia Anna Maria Wesołowska** - program sądowy
15:55 **Ukryta prawda** - program obyczajowy
16:55 **Tajemnice miłości**
17:55 **19 +** - obyczajowy
18:25 **Zagadki losu**
19:30 **Papiery na szczęście** - serial, Polska
20:00 **Brzydula** - serial, Polska

PROGRAM ROZRYWKOWY

20:35 **Hotel Paradise** - program rozrywkowy prod. Polska
21:40 **Po prostu przyjaźń** - film komedia, Polska, 2016, reż. Filip Zylber, wyk. Agnieszka Więdłocha, Magdalena Różczka, Maciej Zakościelny, Piotr Stramowski, Bartłomiej Topa
00:25 **Ouija** - film horror, USA, Japonia, 2014, reż. Stiles White, wyk. Olivia Cooke, Ana Coto, Daren Kagasoff, Bianca A. Santos
02:10 **Druga strona medalu** - talk show
02:45 **Noc magii** - program ezoteryczny

TV 4

06:00 Strażnik Teksasu - serial sensacyjny **08:00** Nasz Nowy Dom **09:00** Pierwsza miłość **09:50** Kochane pieniądze **10:50** Zoo po godzinach **12:55** Sędzia Judy **13:55** STOP Drogówka **16:00** Policjantki i Policjanci **17:00** Hawaje 5-0 **19:00** Policjantki i Policjanci **20:00** Sprawiedliwi - Wydział Kryminalny **21:00** Mistrz kierownicy ucieka **23:10** Niebezpieczny związek Były policjant Matt Sorenson prowadząc prywatne śledztwo w sprawie tajemniczej śmierci brata wchodzi w świat pornografii i perwersyjnego seksu. Nie wie, że jego przeciwniczką jest najgroźniejsza seryjna morderczyni Ameryki, duchowa siostra Kuby Rozpruwacza. **01:20** Anatomia głupoty według Richarda Hammonda

TV Trwam

10:15 Rozmowy niedokończone **11:20** 100 cudownych miejsc **11:30** Przyroda w Obiektywie **11:45** Nuty nadziei **11:55** Święty na każdy dzień **12:00** Anioł Pański **12:03** Informacje dnia **12:20** Mojżesz **13:15** Muzyczne chwile **13:30** Msza święta **14:20** 100 cudownych miejsc na świecie **14:30** Próba wiary **15:25** Góra Świętej Anny **15:50** Ma się rozumieć **16:00** Informacje dnia **16:10** Sanktuaria polskie **16:30** Zew natury **16:55** Świadkowie **17:25** 40 dni z Eucharystią **17:30** Na łowy **17:55** Poczet Wielkich Polaków **18:00** Anioł Pański **18:05** Informacje dnia **18:15** Rozmowy niedokończone **19:25** Święty na każdy dzień **19:30** Król Chwały **19:45** Modlitwa **20:00** Informacje dnia **20:20** Różaniec **20:50** Myśląc Ojczyzna **21:00** Apel Jasnogórski

wtorek 5 kwietnia

TVP 1

05:20 **Przysięga** - serial
06:05 **Zranione ptaki** - serial obyczajowy
07:00 **Transmisja Mszy Świętej z Sanktuarium Matki Bożej na Jasnej Górze**
07:30 **Kościół z bliska**
08:00 **Wiadomości**
08:10 **Pogoda poranna**
08:15 **Kwadrans polityczny**
08:35 **Ranczo** - serial
09:35 **Komisarz Alex** - serial kryminalny TVP
10:30 **Ojciec Mateusz** - serial kryminalny TVP
11:20 **Kasta** - serial
11:45 **Podaj rękę Ukrainie**
12:00 **Wiadomości**
12:10 **Agrobiznes**
12:30 **Agropogoda** - magazyn
12:35 **Magazyn Rolniczy**
12:50 **Natura w Jedynce**
14:00 **Zranione ptaki** - serial
14:50 **Epitafia katyńskie**
15:00 **Wiadomości**

MAGAZYN

15:15 **Alarm!** - magazyn
15:35 **Gra słów. Krzyżówka**
16:00 **Przysięga** - serial
16:50 **Podaj rękę Ukrainie**
17:00 **Teleexpress**
17:15 **Jaka to melodia?**
17:55 **Klan** - telenowela
18:20 **Kasta** - serial
18:55 **Jeden z dziesięciu**
19:30 **Wiadomości**
20:10 **Alarm!** - magazyn
20:30 **Leśniczówka**
21:00 **Tacy bylismy**
21:40 **Magazyn Ekspresu Reporterów**
22:45 **Ocaleni** - reality show
23:50 **Magazyn śledczy Anity Gargas** - magazyn
00:25 **Nieznany sprawca**
02:15 **Przystań** - serial TVP

TVP 2

05:35 **Echo serca** - serial
06:25 **Sakrament bierzmowania** - reportaż
06:55 **Familiada** - teleturniej
07:30 **Pytanie na śniadanie**
10:40 **Panorama**
10:50 **Pytanie na śniadanie**
11:20 **Rodzinka.pl** - serial
11:55 **Dla niesłyszących** - Barwy szczęścia - serial obyczajowy
12:40 **Koło fortuny**
13:25 **Serial fabularny**
14:05 **Va Banque** - teleturniej
14:35 **Na sygnale** - serial fabularyzowany
15:00 **Koło Fortuny**
15:10 **Doktor Jan z Deekelsen** - serial obyczajowy
15:50 **Przepis dnia**
16:00 **Koło fortuny** - teleturniej
16:35 **Familiada** - teleturniej
17:15 **Miłość i przeznaczenie** - serial obyczajowy
18:00 **Panorama**

TELETURNIEJ

18:20 **Va Banque** - teleturniej
18:45 **Serial fabularny**
19:25 **Barwy szczęścia** - serial
19:55 **Przepis dnia**
20:10 **Barwy szczęścia** - serial
20:40 **Kulisy serialu „M jak miłość"**
20:55 **M jak miłość** - serial TVP, reż. Mariusz Malec, Kinga Lewińska
21:55 **Tajemnice rodu Valentów** - serial
23:05 **Syn** - serial
00:05 **Ludzkie historie** - Powiedz mi coś jeszcze
01:05 **Trójkąt Bermudzki** - film kryminalny
02:50 **Szalony rok** - film obyczajowy
04:35 **Zakończenie**

TVN

05:45 **Uwaga!** - magazyn
06:05 **Ukryta prawda** - program obyczajowy
06:55 **Wszystkiego słodkiego**
07:00 **Kuchenne rewolucje** - program kulinarno-rozrywkowy
08:00 **Dzień Dobry TVN** - magazyn
11:40 **Doradca smaku**
11:50 **Ukryta prawda** - program obyczajowy
12:50 **Wszystkiego słodkiego**
13:00 **Tajemnice miłości**
14:05 **Ukryta prawda** - program obyczajowy
16:10 **Kuchenne rewolucje** - program kulinarno-rozrywkowy
17:15 **Wszystkiego słodkiego**
17:20 **Ukryta prawda**

SERIAL OBYCZAJOWY

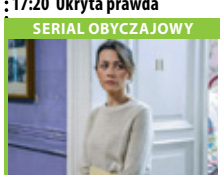

18:25 **Bunt** - serial, Polska
19:00 **Fakty**
19:55 **Uwaga!** - magazyn
20:10 **Doradca smaku**
20:15 **Na Wspólnej** - serial obyczajowy
20:55 **Milionerzy**
21:35 **Ślub od pierwszego wejrzenia**
22:40 **Kuba Wojewódzki**
23:40 **Superwizjer** - magazyn reporterów
00:15 **Pajęczyna**
01:25 **Porwani** - serial, USA
02:25 **Uwaga!** - magazyn prod. Polska
02:45 **Noc magii**
04:10 **Kto was tak urządził**

POLSAT

06:00 **Nowy dzień z Polsat News**
09:40 **Malanowski i Partnerzy** - serial kryminalny prod. Polska
10:40 **Dlaczego ja?**
11:40 **Gliniarze**
12:50 **Wydarzenia**
13:25 **Interwencja**
13:40 **Trudne sprawy**
14:40 **Dlaczego ja?**
15:50 **Wydarzenia**
16:10 **Pogoda**
16:15 **Interwencja** - magazyn
16:30 **Na ratunek 112**
17:00 **Gliniarze**
18:00 **Pierwsza miłość**
18:50 **Wydarzenia**
19:25 **Gość wydarzeń**
19:45 **Sport**
19:55 **Pogoda**
20:05 **Ninja Warrior Polska**
22:10 **Love Island. Wyspa miłości**

FILM S-F

23:10 **Kronika**
Trzech studentów dokonuje odkrycia, dzięki któremu zyskują nadprzyrodzone moce. Mogą poruszać przedmioty siłą umysłu, zgniatać samochody, a nawet latać. Ich moc stale rośnie i stopniowo odkrywa w nich mroczną stronę.
01:00 **Nocny patrol**
Niezapomniana noc z życia oficera LAPD, Raya Mandela i jego stażysty, ambitnego żółtodzioba policjanta Nicka Hollanda.
03:25 **Świat według Kiepskich**
04:40 **Disco Gramy** - program rozrywkowy

TVP Kultura

07:00 **Co się dzieje**
07:25 **Muzyczne poranki**
07:55 **Informacje kulturalne**
08:30 **Wędrowiec Polski**
09:10 **Życie za życie. Maksymilian Kolbe** - dramat, prod. Polska, Niemcy, 1990, reż. Krzysztof Zanussi, wyk. Christopher Waltz, Artur Barciś, Gustaw Lutkiewicz, Krzysztof Zalewski, Andrzej Szczepkowski, Krzysztof Kowalewski
11:00 **Trzecia granica** - serial TVP, prod. Węgry, Polska, 1975, reż. Lech Lorentowicz, wyk. Andrzej Szalawski, Marek Walczewski, Jacek Domański, Grzegorz Warchoł, Bronisław Cudzich
13:20 **Rita Hayworth, bogini miłości** - film dokumentalny, prod. Francja, 2019, reż. Julia Kuperberg, Clara Kuperberg

DRAMAT

14:30 **Faraon** - dramat, reż. Jerzy Kawalerowicz
17:10 **Nieskończoność dalekich dróg** - film
17:50 **Owszem Mazowsze**
18:30 **Co dalej?** - program publicystyczny
18:55 **Wszystko dla pań**
20:00 **Mąż i żona**
21:20 **Do dzieła**
21:45 **Lekkie obyczaje** - Frances Ha - film fabularny
23:25 **Co dalej?** - program publicystyczny
24:00 **Młoda Polska** - Wiki - film krótkometrażowy
00:45 **Panorama kina polskiego** - Pomiędzy słowami - film fabularny
02:20 **Kino nocne - Kordyliera ze snów** - film

TV Puls

06:00 **Kobra - oddział specjalny**
07:00 **Nash Bridges** - serial sensacyjny
Serial sensacyjny opowiadający o walce z przestępczością na ulicach San Francisco. Głównym bohaterem jest sprytny policjant Nash Bridges (Don Johnson), który w raz ze swoim partnerem Joe Dominguez (Cheech Marin) walczy z przestępczością w mieście.
08:00 **Lombard. Życie pod zastaw** - serial obyczajowy
12:00 **Zaklinaczka duchów**
13:00 **Rodzinny interes** - serial obyczajowy
14:00 **Lombard. Życie pod zastaw** - serial obyczajowy
15:00 **Prawdziwe motywy**

SERIAL OBYCZAJOWY

17:00 **Rodzinny interes** - serial obyczajowy prod. Polska
18:00 **Lombard. Życie pod zastaw** - serial obyczajowy prod. Polska
20:00 **Nieuchronna sprawiedliwość**
22:00 **Cena powrotu**
00:00 **Kochanie, chyba cię zabiłem**
02:00 **Lombard. Życie pod zastaw** - serial obyczajowy
02:50 **Biesiada na cztery pory roku**
04:00 **Menu na miarę** - program kulinarny
05:00 **Rodzinny interes** - serial obyczajowy prod. Polska

TVN 7

05:00 **Szpital** - program obyczajowy
05:55 **Hotel Paradise**
06:50 **Papiery na szczęście** - serial, Polska
07:20 **Brzydula** - serial, Polska
07:50 **Ukryta prawda** - program obyczajowy
10:55 **Tajemnice miłości**
11:55 **Szpital** - program obyczajowy
12:55 **Zagadki losu**
13:55 **Sąd rodzinny** - program sądowy
14:55 **Sędzia Anna Maria Wesołowska** - program sądowy
15:55 **Ukryta prawda** - program obyczajowy
16:55 **Tajemnice miłości**
17:55 **19 +** - obyczajowy
18:25 **Zagadki losu**
19:30 **Papiery na szczęście** - serial, Polska

SERIAL OBYCZAJOWY

20:00 **Brzydula** - serial, Polska
20:35 **Hotel Paradise**
21:40 **Tożsamość Bourne'a** - film sensacyjny, USA, Niemcy, Czechy, 2002, reż. Doug Liman, wyk. Matt Damon, Franka Potente, Chris Cooper, Clive Owen, Brian Cox, Adewale Akinnuoye-Agbaje, Gabriel Mann
00:05 **Złodziej życia** - film sensacyjny, USA, Kanada, 2004, reż. D.J. Caruso, wyk. Angelina Jolie, Ethan Hawke, Kiefer Sutherland
02:15 **Druga strona medalu** - talk show
02:50 **Noc magii**

TV 4

06:00 Strażnik Teksasu **08:00** Nasz Nowy Dom **09:00** Pierwsza miłość **09:50** Kochane pieniądze **10:50** Zoo po godzinach **12:55** Sędzia Judy **13:55** STOP Drogówka **16:00** Policjantki i Policjanci **17:00** Hawaje 5-0 **19:00** Policjantki i Policjanci **20:00** Sprawiedliwi - Wydział Kryminalny **21:00** Lake Placid: Dziedzictwo Grupa młodych poszukiwaczy podejmuje wyprawę na tajemnicze jezioro, gdzie odkrywa nieoznaczoną na mapie wyspę z porzuconym laboratorium. Okazuje się, że żyje tam potworny drapieżnik, który wkrótce zmusi ich do walki o przetrwanie. **23:00** Snowpiercer: Arka przyszłości **01:35** Anatomia głupoty według Richarda Hammonda **02:05** Benny Hill

TV Trwam

12:00 Anioł Pański **12:03** Informacje dnia **12:20** Mojżesz **13:10** Muzyczne chwile **13:25** Słowo życia **13:30** Msza święta **14:20** 100 cudownych miejsc **14:30** „W męce Mojej szukaj siły i światła" **15:05** 40 dni z Eucharystią **15:10** Wypaczone sumienia **15:50** Ma się rozumieć **16:00** Informacje **16:10** Jestem mamą **16:25** Wystarczy mi jeden krok **17:05** Święty na każdy dzień **17:10** Prosto o gospodarce **17:30** Zostań Żołnierzem RP **17:50** Muzyczne chwile **17:55** Poczet Wielkich Polaków **18:00** Anioł Pański **18:05** Informacje **18:15** Rozmowy niedokończone **19:25** Święty na każdy dzień **19:30** Każdy maluch to potrafi **19:45** Modlitwa **20:00** Informacje **20:20** Różaniec **20:50** Myśląc Ojczyzna **21:00** Apel

eprasa.pl 90e18a6e69

KURIER GMIN
TYGODNIK POWIATU WOŁOWSKIEGO

środa 6 kwietnia

TVP 1

05:20 Przysięga - serial
06:10 Zranione ptaki - serial obyczajowy
07:00 Transmisja Mszy Świętej z Sanktuarium Matki Bożej
07:30 Rodzinny ekspres - magazyn
08:00 Wiadomości
08:10 Pogoda poranna
08:15 Kwadrans polityczny
08:35 Ranczo - serial
09:35 Komisarz Alex - serial
10:30 Ojciec Mateusz - serial
11:20 Kasta - serial
11:45 Podaj rękę Ukrainie
12:00 Wiadomości
12:10 Agrobiznes
12:30 Agropogoda - magazyn
12:35 Rok w ogrodzie Extra
12:50 Natura w Jedynce
14:00 Zranione ptaki - serial
14:50 Epitafia katyńskie
15:00 Wiadomości
15:15 Alarm! - magazyn
15:35 Gra słów. Krzyżówka

SERIAL OBYCZAJOWY

16:00 Przysięga - serial obyczajowy, prod. Turcja, 2020, reż. Serkan Mut, Ayhan Özen
16:50 Podaj rękę Ukrainie
17:00 Teleexpress
17:15 Jaka to melodia?
17:55 Klan - telenowela TVP
18:20 Kasta - serial
18:50 Jeden z dziesięciu
19:30 Wiadomości
20:10 Alarm! - magazyn
20:30 Leśniczówka
20:55 Piłka nożna
23:10 Historia bez tajemnic
01:00 Idealny dawca - film fabularny
02:40 Królowie śródmieścia
03:35 Zaginiona - serial
04:35 Wojsko - polskie.pl
05:00 Zakończenie

TVP 2

05:00 Rodzinka.pl - serial komediowy
05:35 Echo serca - serial
06:25 Pożyteczni.pl
06:55 Familiada - teleturniej
07:30 Pytanie na śniadanie
10:40 Panorama
10:50 Pytanie na śniadanie
11:25 Rodzinka.pl - serial komediowy
11:55 Dla niesłyszących - Barwy szczęścia - serial obyczajowy
12:40 Koło fortuny
13:25 Serial fabularny
14:00 Va Banque - teleturniej
14:35 Na sygnale - serial fabularyzowany
15:05 Koło Fortuny
15:10 Doktor Jan z Deekelsen - serial obyczajowy
15:50 Przepis dnia
16:00 Koło fortuny - teleturniej
16:35 Familiada - teleturniej

SERIAL OBYCZAJOWY

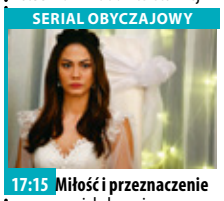

17:15 Miłość i przeznaczenie - serial obyczajowy
18:00 Panorama
18:20 Va Banque - teleturniej
18:45 Serial fabularny
19:25 Barwy szczęścia - serial obyczajowy TVP
20:35 Kulisy seriali Na dobre i na złe i Na sygnale - felieton
20:50 Na dobre i na złe - serial TVP
21:55 Tajemnice rodu Valentów - serial
23:00 Syn - serial
24:00 Stawiam na miłość - film obyczajowy
01:35 Trzy dni Kondora

TVN

05:45 Uwaga! - magazyn
06:05 Ukryta prawda - program obyczajowy
06:55 Wszystkiego słodkiego
07:00 Kuchenne rewolucje - program kulinarno-rozrywkowy
08:00 Dzień Dobry TVN - magazyn
11:40 Doradca smaku
11:50 Ukryta prawda - program obyczajowy
12:50 Wszystkiego słodkiego
13:00 Tajemnice miłości
14:05 Ukryta prawda - program obyczajowy
16:10 Kuchenne rewolucje
17:15 Wszystkiego słodkiego
17:20 Ukryta prawda - program obyczajowy
18:25 Bunt - serial, Polska
19:00 Fakty

MAGAZYN

19:55 Uwaga! - magazyn
20:10 Doradca smaku
20:15 Na Wspólnej - serial obyczajowy, Polska
20:55 Milionerzy
21:35 Przez Atlantyk
22:40 Kroniki Riddicka - film S-F, USA, 2004, reż. David Twohy, wyk. Vin Diesel, Colm Feore
01:00 Superwizjer - magazyn reporterów
01:40 W garniturach - serial
03:20 Uwaga! - magazyn prod. Polska
03:40 Noc magii
05:05 Kto was tak urządził

POLSAT

06:00 Nowy dzień z Polsat News
09:40 Malanowski i Partnerzy
10:40 Dlaczego ja?
11:40 Gliniarze
12:50 Wydarzenia
13:25 Interwencja - magazyn
13:40 Trudne sprawy
14:40 Dlaczego ja?
15:50 Wydarzenia
16:10 Pogoda
16:15 Interwencja
16:30 Na ratunek 112
17:00 Gliniarze
18:00 Pierwsza miłość - serial obyczajowy prod. Polska
18:50 Wydarzenia
19:25 Gość wydarzeń
19:45 Sport
19:55 Pogoda
20:05 Mecenas Porada
21:05 Komisarz Mama
22:10 Love Island. Wyspa miłości

FILM SENSACYJNY

23:10 Sekstaśma Jay i Annie są małżeństwem od dziesięciu lat. Para ma dwójkę dzieci. Mimo że bardzo się kochają, to w ich związku zaczyna brakować ognia. Aby znów poczuć emocje w sypialni, postanawiają wypróbować wszystkie pozycje z poradnika „Radość z seksu" i nagrać to na wideo.
01:15 Wojownicze żółwie ninja
03:25 Świat według Kiepskich
04:40 Disco Gramy - program rozrywkowy prod. Polska
05:25 Telezakupy TV Okazje

TVP Kultura

07:50 Co dalej? - program publicystyczny
08:25 Którędy po sztukę - Jacek Malczewski
08:30 Przestrzeń pamięci
09:10 Zakochany anioł - komedia romantyczna
11:00 Trzecia granica - serial
13:30 Pamięć sprytna czy zawodna? - film
14:35 Ciemnego pokoju nie trzeba się bać
15:25 Kilka fotografii - film
16:05 Pod dachami Paryża - film fabularny
17:50 Wędrowiec Polski - cykl reportaży
18:30 Informacje kulturalne
18:55 Wszystko dla pań
20:00 Próba niewinności
21:00 Na wschód od Hollywood - Dziękuję ci życie - dramat, prod. Francja
23:10 Więcej niż fikcja
00:15 Jazz - 40 Rawa Blues Festival Dżem - koncert

FILM FABULARNY

01:20 Lekkie obyczaje - Frances Ha - film fabularny Frances ma 27 lat i każdego dnia budzi się z nowym pomysłem na przyszłość.
02:55 Informacje kulturalne
03:30 Zabawa w chowanego - film TVP Drugi, po głośnym "Tylko nie mów nikomu", dokumentalny film braci Sekielskich opowiadający o pedofilii w kościele katolickim.
04:40 Teledyski - program rozrywkowy prod. Polska
05:30 Afisz kulturalny

TV Puls

06:00 Kobra - oddział specjalny
07:00 Nash Bridges - serial sensacyjny
08:00 Lombard. Życie pod zastaw - serial obyczajowy
12:00 Zaklinaczka duchów Dzięki swojemu darowi Melinda Gordon potrafi komunikować się z zagubionymi duszami zmarłych ludzi i pomaga im przejść na drugą stronę.
13:00 Rodzinny interes - serial obyczajowy
14:00 Lombard. Życie pod zastaw - serial obyczajowy
15:00 Prawdziwe motywy
17:00 Rodzinny interes - serial obyczajowy
18:00 Lombard. Życie pod zastaw - serial obyczajowy

FILM FANTASY

20:00 Conan Barbarzyńca - film fantasy Mocarny wojownik Conan pragnie zemścić się na wrogach i mordercach swojej rodziny.
22:15 Outlander
00:30 Kuloodporny Złodziej Kar pomaga tajemniczemu mnichowi strzegącemu starożytny zwój. Artefakt chce przejąć bezlitosny nazista.
02:35 Lombard. Życie pod zastaw - serial obyczajowy prod. Polska
03:45 Taki jest świat - program informacyjny
04:35 Z archiwum policji - serial dokumentalny

TVN 7

05:00 Szpital
05:55 Hotel Paradise
06:50 Papiery na szczęście - serial, Polska
07:20 Brzydula - serial, Polska
07:50 Ukryta prawda - program obyczajowy
10:55 Tajemnice miłości
11:55 Szpital - program obyczajowy
12:55 Zagadki losu
13:55 Sąd rodzinny - program sądowy
14:55 Sędzia Anna Maria Wesołowska - program sądowy
15:55 Ukryta prawda program obyczajowy
16:55 Tajemnice miłości
17:55 19 + - obyczajowy
18:25 Zagadki losu
19:30 Papiery na szczęście - serial, Polska
20:00 Brzydula - serial, Polska
20:35 Hotel Paradise

FILM SENSACYJNY

21:40 Pierwszy śnieg - film sensacyjny, Szwecja, USA, Wielka Brytania, Japonia, Chiny, 2017, reż. Tomas Alfredson, wyk. Michael Fassbender, Rebecca Ferguson, Charlotte Gainsbourg, Jonas Karlsson, Michael Yates, J.K. Simmons, Val Kilmer, Toby Jones, Chloë Sevigny, Sofia Helin
00:00 Barry Seal, król przemytu - film, USA, Japonia, Kolumbia, 2017, reż. Doug Liman, wyk. Tom Cruise, Domhnall Gleeson, Sarah Wright, Jesse Plemons, Caleb Landry Jones
02:35 Noc magii

TV 4

06:00 Strażnik Teksasu Cordell Walker (Chuck Norris) jest jednym z najlepszych Strażników Texasu. Ma dosyć „ostre" metody zwalczania przestępców. Pomagają mu w tym inni Strażnicy Texasu oraz C.D. Parker - emerytowany policjant, obecnie prowadzący bar, były piłkarz - intelektualista James Trivette i Alex Cahill - prokurator - prywatnie sympatia Walkera.
08:00 Nasz Nowy Dom **09:00** Pierwsza miłość **09:50** Kochane pieniądze **10:50** Zoo po godzinach **12:55** Sędzia Judy **13:55** STOP Drogówka
16:00 Policjantki i Policjanci **17:00** Hawaje 5-0 **19:00** Policjantki i Policjanci **20:00** Sprawiedliwi - Wydział Kryminalny **21:00** Equilibrium **23:15** M jak morderca **01:25** Anatomia głupoty...

TV Trwam

11:00 Syria **11:20** Muzyczne chwile **11:25** Jestem mamą **11:40** Prosto o gospodarce **12:00** Anioł Pański **12:03** Informacje dnia **12:20** Mojżesz - 10 przykazań **13:15** Słowo życia **13:20** Muzyczne chwile **13:30** Msza święta
14:20 100 cudownych miejsc na świecie **14:30** Koncert pasyjny „Życie z wielkiej miłości" **15:30** Cmentarz przy Lipowej **15:50** Ma się rozumieć **16:00** Informacje dnia **16:10** Na zdrowie
16:30 Wyszyński - historia **17:00** Po stronie prawdy **17:30** Rykoszetem **17:55** Poczet Wielkich Polaków **18:00** Anioł Pański **18:05** Informacje dnia **18:15** Rozmowy niedokończone **19:25** Święty na każdy dzień **19:30** Brat Franciszek **20:00** Informacje dnia **20:20** Różaniec **20:50** Myśląc Ojczyzna **21:00** Apel Jasnogórski

czwartek 7 kwietnia

TVP 1

05:20 Przysięga - serial
06:05 Zranione ptaki - serial obyczajowy
07:00 Transmisja Mszy Świętej z Sanktuarium Matki Bożej na Jasnej Górze
07:30 Dobre historie
08:00 Wiadomości
08:10 Pogoda poranna
08:15 Kwadrans polityczny
08:35 Ranczo - serial obyczajowy
09:30 Komisarz Alex - serial
10:30 Ojciec Mateusz - serial
11:20 Kasta - serial
11:45 Podaj rękę Ukrainie
12:00 Wiadomości
12:10 Agrobiznes
12:30 Agropogoda - magazyn
12:35 To się opłaca - magazyn
12:50 Natura w Jedynce
14:00 Zranione ptaki - serial
14:50 Epitafia katyńskie
15:00 Wiadomości
15:15 Alarm! - magazyn

TELETURNIEJ

15:35 Gra słów. Krzyżówka - teleturniej
16:00 Przysięga - serial obyczajowy
16:50 Podaj rękę Ukrainie
17:00 Teleexpress
17:15 Jaka to melodia?
17:55 Klan - telenowela TVP
18:20 Kasta - serial
18:55 Jeden z dziesięciu
19:30 Wiadomości
20:10 Alarm! - magazyn
20:30 Leśniczówka
21:00 Na sygnale - serial
21:35 Sprawa dla reportera
22:35 Magazyn śledczy Anity Gargas - magazyn
23:15 Magazyn kryminalny 997 - magazyn
00:10 Magazyn Ekspresu Reporterów

TVP 2

05:00 Rodzinka.pl - serial komediowy
05:30 Echo serca - serial
06:25 Smaki świata
06:55 Familiada - teleturniej
07:30 Pytanie na śniadanie
10:40 Panorama
10:45 Pytanie na śniadanie
11:25 Rodzinka.pl - serial komediowy TVP, reż. Patrick Yoka, wyk. Olga Kalicka, Małgorzata Kożuchowska, Tomasz Karolak, Maciej Musiał, Adam Zdrójkowski, Mateusz Pawłowski, Katarzyna Galica, Radosław Krzyżowski
11:55 Dla niesłyszących - Barwy szczęścia - serial
12:40 Koło fortuny - teleturniej
13:25 Serial fabularny
14:00 Va Banque - teleturniej
14:35 Na sygnale - serial
15:00 Koło Fortuny

SERIAL OBYCZAJOWY

15:10 Doktor Jan z Deekelsen - serial obyczajowy
15:50 Przepis dnia
16:00 Koło fortuny
16:35 Familiada - teleturniej
17:15 Miłość i przeznaczenie
18:00 Panorama
18:20 Va Banque - teleturniej
18:45 Serial fabularny
19:25 Barwy szczęścia - serial
19:55 Przepis dnia
20:10 Barwy szczęścia - serial
20:40 Kulisy serialu Ojciec Mateusz - felieton
20:55 Ojciec Mateusz - serial
21:55 Tajemnice rodu Valentów - serial
23:05 Syn - serial
24:00 Nieuchwytny - film
01:55 Z podniesionym czołem 2: Odwet - film

TVN

05:45 Uwaga! - magazyn
06:05 Ukryta prawda - program obyczajowy
06:55 Wszystkiego słodkiego
07:00 Kuchenne rewolucje - program kulinarno-rozrywkowy
08:00 Dzień Dobry TVN
11:40 Doradca smaku
11:50 Ukryta prawda - program obyczajowy
12:50 Wszystkiego słodkiego
13:00 Tajemnice miłości
14:05 Ukryta prawda - program obyczajowy
16:10 Kuchenne rewolucje - program kulinarny
17:15 Wszystkiego słodkiego
17:20 Ukryta prawda
18:25 Bunt - serial, Polska
19:00 Fakty
19:55 Uwaga! - magazyn
20:10 Doradca smaku

SERIAL OBYCZAJOWY

20:15 Na Wspólnej - serial obyczajowy, Polska
20:55 Milionerzy
21:35 Kuchenne rewolucje
22:40 Miłość jest wszystkim - film komedia, Polska, 2018, reż. Michał Kwieciński, wyk. Olaf Lubaszenko, Aleksandra Adamska, Joanna Balasz, Agnieszka Grochowska, Joanna Kulig, Michal Czernecki, Eryk Lubos
01:25 Dracula: Historia nieznana - film przygodowy, USA, Japonia, 2014, reż. Gary Shore, wyk. Luke Evans, Sarah Gadon, Dominic Cooper
03:15 Uwaga! - magazyn
03:35 Noc magii

POLSAT

06:00 Nowy dzień z Polsat News
09:40 Malanowski i Partnerzy
10:40 Dlaczego ja?
11:40 Gliniarze
12:50 Wydarzenia
13:25 Interwencja - magazyn prod. Polska
13:40 Trudne sprawy
14:40 Dlaczego ja?
15:50 Wydarzenia
16:10 Pogoda
16:15 Interwencja - magazyn
16:30 Na ratunek 112
17:00 Gliniarze
18:00 Pierwsza miłość
18:50 Wydarzenia
19:25 Gość wydarzeń
19:45 Sport
19:55 Pogoda
20:05 Nasz Nowy Dom
21:05 Przyjaciółki
22:10 Love Island. Wyspa miłości

FILM OBYCZAJOWY

23:10 Mój chłopak się żeni Julianne Potter i Michael O'Neal byli kilka lat temu parą. Ich związek nie był udany, mimo to jednak pozostali najlepszymi przyjaciółmi. Obiecali sobie, że jeżeli do 28 urodzin nie znajdą sobie partnera, pobiorą się. Na krótko przed wyznaczonym terminem Michael dzwoni do Julianne i informuje ją, iż za kilka dni się żeni.
01:25 Powrót do rodziny
04:00 Świat według Kiepskich
04:40 Disco Gramy - program rozrywkowy prod. Polska
05:25 Telezakupy TV Okazje

TVP Kultura

07:00 Muzyczne poranki
08:05 Informacje kulturalne
08:40 Mieszczanie żywieccy
09:15 Pod dachami Paryża - film fabularny
11:00 Trzecia granica - serial TVP, prod. Węgry, Polska, 1975, reż. Lech Lorentowicz, wyk. Marek Walczewski, Jacek Domański, Andrzej Szalawski, Grzegorz Warchoł, Bronisław Cudzich, Kazimierz Kaczor, Zofia Czerwińska
13:30 Zapomniane kobiety sztuki - film
14:35 Wehikuł czasu - film
15:20 Mysz - film TVP, reż. Wiktor Skrzynecki, wyk. Zuzanna Antoszkiewicz, Sławomir Kozieniec, Piotr Łysak, Filip Łobodziński
16:20 Zabójstwo - film
17:50 Którędy po sztukę
17:55 Przestrzeń pamięci
18:25 Co dalej?

SERIAL OBYCZAJOWY

18:50 Wszystko dla pań - serial, prod. Wielka Brytania, 2012
19:55 Czwartkowy klub filmowy - Wstęp do filmu - Hair
20:05 Czwartkowy klub filmowy - Hair - musical
22:15 Wędrowiec Polski
22:55 Berlin Live
24:00 Co dalej? - program publicystyczny
00:35 Na wschód od Hollywood - Dziękuję ci życie - dramat, prod. Francja
02:45 Kino nocne - Xavier Dolan: Niemożliwe nie istnieje
03:50 Dzień listopadowy
04:40 Teledyski
05:30 Afisz kulturalny

TV Puls

05:00 Rodzinny interes - serial obyczajowy
06:00 Kobra - oddział specjalny Każdy kolejny odcinek to odrębna tematyka. W każdym z nich nie brakuje „zabójczej prędkości", efektów specjalnych, napięcia, niebezpiecznych pościgów i komizmu, przedstawianego przez bohaterów. Chcą, aby zawsze na pierwszym miejscu stała sprawiedliwość.
07:00 Nash Bridges - serial sensacyjny
08:00 Lombard. Życie pod zastaw - serial obyczajowy
12:00 Zaklinaczka duchów
13:00 Rodzinny interes - serial obyczajowy
14:00 Lombard. Życie pod zastaw - serial
15:00 Prawdziwe motywy

SERIAL OBYCZAJOWY

17:00 Rodzinny interes - serial obyczajowy prod. Polska
18:00 Lombard. Życie pod zastaw - serial obyczajowy
20:00 Imprezowi rodzice Spłukani rodzice, po wysłaniu córki na studia, próbują ukryć stan finansów przed sąsiadami. Genialny plan wynajęcia domu nieobecnych sąsiadów nie idzie jednak tak jak powinien.
22:00 Pan i Pani Kiler
00:00 Kill Bill część 2
02:35 Lombard. Życie pod zastaw - serial obyczajowy
03:50 Menu na miarę - program kulinarny

TVN 7

05:00 Szpital - program obyczajowy
05:55 Hotel Paradise
06:50 Papiery na szczęście - serial, Polska
07:20 Brzydula - serial, Polska
07:50 Ukryta prawda - program obyczajowy
10:55 Tajemnice miłości
11:55 Szpital - program obyczajowy
12:55 Zagadki losu
13:55 Sąd rodzinny - program sądowy
14:55 Sędzia Anna Maria Wesołowska - program sądowy
15:55 Ukryta prawda - program obyczajowy
16:55 Tajemnice miłości
17:55 19 + - obyczajowy
18:25 Opowieści małżeńskie
19:30 Papiery na szczęście - serial, Polska
20:00 Brzydula - serial, Polska
20:35 Hotel Paradise

KOMEDIA

21:40 Agent i pół - film komedia, USA, Chiny, 2016, reż. Rawson Marshall Thurber, wyk. Dwayne Johnson, Kevin Hart, Amy Ryan, Danielle Nicolet, Jason Bateman, Aaron Paul
23:50 Lepiej późno niż później - film komedia, USA, 2003, reż. Nancy Meyers, wyk. Jack Nicholson, Diane Keaton, Keanu Reeves, Frances McDormand, Amanda Peet, Jon Favreau, Rachel Ticotin
02:35 Noc magii - program ezoteryczny prod. Polska

TV 4

06:00 Strażnik Teksasu **08:00** Nasz Nowy Dom **09:00** Pierwsza miłość **09:50** Kochane pieniądze **10:50** Zoo po godzinach **11:50** Septagon **12:55** Sędzia Judy **13:55** STOP Drogówka
16:00 Policjantki i Policjanci **17:00** Hawaje 5-0 **19:00** Policjantki i Policjanci **20:00** Sprawiedliwi - Wydział Kryminalny **21:00** U-571
23:35 Underworld. Na Ziemi w ciągu wieków, niezauważane przez ludzi, wyrosły dwie rywalizujące ze sobą rasy: arystokratyczne, dobrze wykształcone Wampiry oraz brutalni i siejący grozę Lykanie. Ich celem jest całkowita eliminacja przeciwnika. Piękna i przebiegła Selena odkrywa tajemnicę, która może mieć śmiertelne konsekwencje zarówno dla Wampirów, jak i Lykanów.

TV Trwam

11:35 Przyroda i ludzie **12:00** Anioł Pański **12:03** Informacje dnia **12:20** Ziemia Obiecana **13:10** Muzyczne chwile **13:20** Przegląd katolickiego tygodnika „Niedziela" **13:30** Msza święta z Jasnej Góry
14:20 100 cudownych miejsc **14:30** Samuraj Chrystusa **15:50** Ma się rozumieć **16:00** Informacje dnia **16:10** Z wędką nad wodę w Polskę i Świat **16:35** Porady Medyczne Bonifratrów **17:00** Modlitwa w Sanktuarium św. Józefa w Kaliszu **19:25** Akademia pro-life **19:30** Przyjaciele i bohaterowie **20:00** Informacje dnia **20:20** Różaniec
20:50 Głos Polski **21:00** Apel Jasnogórski **21:20** Informacje dnia **21:40** Polski Punkt Widzenia **22:00** Ziemia Obiecana **22:50** Dzieje apostolskie **23:35** Muzyczne chwile **00:00** Modlitwa

eprasa.pl 90e18a6e69

Narysuj czerwoną trawę

„Narysuj czerwoną trawę, jeżeli taką ją widzisz, wyjdź poza linie w kolorowance ...” Tymi słowami Barbara Czerepok wprowadzała w świat sztuki swoich uczniów. Trawie został przyporządkowany kolor zielony i od tego czasu wszystko, o takiej barwie, uważamy za zielone. To mogła być każda inna nazwa. A jakie jest to, co Ty widzisz?

Każdy z nas jest inny. Inaczej widzi wszystko, co go otacza. Pamiętajmy o tym i nie oczekujmy od drugiego człowieka, żeby był taki jak my. On ma prawo być inny. Bądźmy razem pomimo różnic. Wszyscy mają ten sam cel. Chcą być szczęśliwi.

Barbara Czerepok i jej córka Katarzyna są kolejnymi osobami, które pojawiają się w gronie artystów absolwentów wołowskiego Kopernika.

W programie, który pojawi się 5 kwietnia na You Tube Wołowskiego Ośrodka Kultury, DDTV i Kultura dla Ciebie na Facebooku zobaczymy ostatni raz wszystkie obrazy autorstwa Barbary Czerepok w jednym miejscu, tam gdzie powstawały, w prywatnej galerii. O artystce opowiada jej córka, Katarzyna Czerepok, pisarka. W wywiadzie usłyszymy też o jej twórczości. Dwóch pozycjach, które powstały z okazji 60-i 70-lecia utworzenia Liceum Ogólnokształcącego w Wołowie oraz kolejnej, opowiadającej historię życia pierwszego proboszcza parafii Św. Karola Boromeusza w Wołowie, ks. Franciszka Bosaka.

W kwietniu zaprosimy też na spotkanie z pisarką, absolwentką Kopernika, pochodzącą z Wołowa, Barbarą Grzymkowską-Blok. Porozmawiamy o jej twórczości, wśród której znajduje się literatura dla kobiet i bajki terapeutyczne. Postaramy się, aby znalazły się w księgozbiorze Miejskiej i Gminnej Biblioteki Publicznej w Wołowie. Będzie można również wzbogacić swoją prywatną bibliotekę o pozycję z dedykacją i autografem pisarki.

Bożena Serafin

Happening, Wiosenalia i Dzień Jedności

Fot.Facebook

Przedszkolaki ze Słoneczka

Fot.Facebook

Dolnobrzeska Zetka

Wszyscy niecierpliwie czekaliśmy na nadejście tej pięknej pory roku. W szkołach i przedszkolach świętowano.

W Zespole Szkół Zawodowych w Brzegu Dolnym zorganizowano Happening Wiosenny. Rozegrano mecze siatkówki i piłki nożnej pomiędzy uczniami a nauczycielami, zorganizowano piknik z grillowaniem. Wszyscy poczuli wiosenny klimat i dobrze się bawili.

W Ossolińczyku odbyły się Wiosenalia, podczas których uczniowie rywalizowali w Lidze Klas wraz z nauczycielami. Uczniowie między musieli przygotować outfit z czasów PRL, ułożyć wiosenną fraszkę, zaśpiewać w karaoke, zmierzyć się w przeciąganiu liny czy rozwiązać quiz. Wychowawcy wzięli udział w zadaniach zręcznościowych takich jak obranie ziemniaka plastikowym nożem w za dużych rękawicach. Zwyciężyła klasa 3 a zdobywając największą liczbę punktów.

Zespół Szkół Publicznych w Lubiążu witał wiosnę grami i zabawami sportowymi oraz jednocześnie uczcił Dzień Jedności z osobami z Zespołem Downa. W tym dniu uczniowie brali udział w konkurencjach sportowych oraz w quizach. Zadania te prowadzili przedstawiciele samorządu uczniowskiego. Humory dopisywały każdemu. W naszej szkole jak zwykle można liczyć na naszych uczniów i ich zaangażowanie w życie szkoły. Konkurencję sportowe oraz quizy poprowadzili uczniowie, którzy są przedstawicielami samorządu uczniowskiego.

Uczniowie klas I-III Szkoły Podstawowej Nr 1 w Wołowie w Dniu Wiosny obejrzeli w dolnobrzeskim kinie „Odra” film pt. „O czym marzą zwierzęta”.

Przedszkolaki z Przedszkola Nr 2 Słoneczko obejrzeli przedstawienie pt. „Wiosenne porządki” przygotowane przez panie nauczycielki. Były także tańce, wspólne śpiewanie oraz barwny pochód w okolicy przedszkola z pięknymi kwiatami.

KaTa

Fot.Facebook

Uczniowie z SP Nr 1 w Wołowie

Fot.Facebook

Ossolińczycy

Fot.Facebook

Szkoła w Lubiążu

eprasa.pl 90e18a6e69

KURIER GMIN
TYGODNIK POWIATU WOŁOWSKIEGO
www.kuriergmin.pl

Szwiecowe drewno - piękne, nietuzinkowe pomysły i solidne wykonanie

Janusz Szwiec, mieszkaniec Wińska z pasją wykonuje przeróżne rzeczy z drewna. Jakie? Zapraszamy do rozmowy.

- Dlaczego zajął się pan pracą w drewnie?
- Drewnem zaraził mnie mój dziadek i śmiało można stwierdzić, że ono fascynuje mnie odkąd pamiętam.

- Jaka była pana pierwsza rzecz wykonana z drewna?
- Swoją samodzielną pracę - toczona lampa - wykonałem w wieku około 10 lat. Z upływem czasu pojawiały się nowe projekty, tj. drewniane spinki do włosów w kształcie buta, skrzypiec. W dalszych latach pamiątki, takie jak poznańskie koziołki. W końcu nadszedł czas, w którym postanowiłem robić to co lubię najbardziej - łączyć drewno z formą użytkową.

- Skąd czerpie pan pomysły na projekty?
- To jest trudne pytanie, można by odpowiedzieć, że staram się łączyć naturę drewna z zapotrzebowaniem klientów. I tak staram się robić, ale należy pamiętać, że jest to rękodzieło. Nie da się więc zaplanować, że z danego kawałka drewna zrobię pięć prostych desek. Trzeba wziąć pod uwagę jego kształt, sęki, ubytki, usłojenie, próbuję wydobyć z nich to, co najpiękniejsze.

- Jaki gatunek drewna lubi pan najbardziej?
- Lubię pracować z drewnem owocowym, ma bardzo ładne kolory i usłojenie. Drewno twarde też ma swój urok. Chyba bym nie skupiał się na gatunku, a na tym, ile z danego drewna można wydobyć piękna. Naprawdę uważam, że są to ponadczasowe produkty.

- Gratuluję otrzymania Certyfikatu Krainy Łęgów Odrzańskich. Za jaki produkt?
- Bardzo dziękuję. Certyfikat otrzymałem za dzięcioła - podstawkę i miski. Jeżeli chodzi o dzięcioła miałem na celu połączyć coś, co wiąże się z naszym regionem i krajobrazem, jednocześnie zachowując formę użytkową. Powstał więc dzięcioł, który służy jako podstawka na smartfony, tablety i inne rzeczy. Miski? Cóż mogę powiedzieć... każda jest inna. Na temat każdej z nich mógłbym wiele powiedzieć - jedno jest pewne - nie wypuszczę z mojej pracowni niczego, co nie jest dopracowane w najmniejszym szczególe.

- Co obecnie można znaleźć w pana ofercie?
- To o czym wspomniałem wcześniej, czyli różnego rodzaju miski. Jest dzięcioł, ale w tym podwójny dzięcioł. Myślę, że jest to dobra wersja na prezenty dla par. Oczywiście są też deski - pojedyncze, pary i komplety. Mają różne kształty i wielkości. Swoją formą często nawiązują do przyrody, np. zwierząt, ptaków. Mam też w ofercie stoliki kawowe, styl loftowy. Wykonuję różne przedmioty na zamówienie.

- Jak powstaje na przykład, deska?
- Zapraszam do polubienia mojego Facebooka i Instagrama @szwiecowedrewno. Tam staram się przybliżyć moim obserwatorom jak powstają deski czy miski. Ciężko to opisać w skrócie, ale największą rolę spełnia tu znajomość drewna i wyobraźnia. Patrząc na dany materiał ustalam, co nadaje się do użytku i co można z niego wykreować, może to brzmi banalnie, ale proszę uwierzyć, ciężko w słowach opisać proces twórczy.

- Dziękuję za rozmowę.

KaTa

eprasa.pl 90e18a6e69

TENIS STOŁOWY

HENRYKOWSKIE ZAKLĘCIE

Już po raz 7., tym razem przy stołach w Węgierskiej Górce, spotkali się weterani celuloidowego sportu, aby po raz kolejny spotkać się w rywalizacji o punkty w cyklu Grand Prix Polski Weteranów. W rozgrywkach tych w grupie zawodników pomiędzy 80-tym a 84-tym rokiem życia jedną z głównych ról odgrywa dolnobrzeżanin **Ryszard Banaszkiewicz**, który i tym razem pokazał, że jest w stanie walczyć o najwyższe laury.

W pojedynkach grupowych nasz reprezentant rozpoczął zgodnie z planem, ale w swoim 2.starciu nieoczekiwanie uległ konkurentowi z Działdowa. Wprawdzie niespodziewana porażka nie pokrzyżowała planów związanych z awansem, ale nieoczekiwanie nasz tenisista do fazy *play-off* przystąpił z 2.pozycji, a to oznaczało półfinałową konfrontację z bydgoszczaninem **Henrykiem Glurą**, na którego w tegorocznym cyklu niezwykle trudno znaleźć skuteczną metodę. Już 1.partia marcowego meczu pokazała, że rywal do Węgierskiej Górki przyjechał po kolejne zwycięstwo w cyklu, ale później dolnobrzeżanin udowodnił, że stać go również na wiele i w spektakularnym stylu odrobił stratę. W kolejnych setach

oglądaliśmy wyrównaną walkę, a jej punktem kulminacyjnym było spektakularne 4.starcie, w którym walka długo *szła* na punkty. Pod przysłowiową *ścianą* na tym etapie rywalizacji był nasz zawodnik, któremu mimo ambitnej gry nie udało się jednak *przełamać* konkurenta (17:19). Dolnobrzeżanin marcową rozgrywkę zakończył ostatecznie na najniższym stopniu turniejowego podium, zaś w finale niespodzianki nie było i po raz kolejny zwycięstwo w cyklu zapisał na swoim koncie weteran z Bydgoszczy.

DUATHLON. Cross Uraz Duathlon

CUD w Urazie

Już niebawem rozpocznie się ściganie amatorów kolarstwa górskiego, gdyż za niespełna miesiąc (23 kwietnia) w Miękini ruszy peleton największego krajowego cyklu rowerowych imprez - *Bike Maraton*. Jak zwykle zawody pod tym sportowym szyldem zapowiadają się bardzo ciekawie, a przypomnijmy, że w poprzedniej edycji znaczącą w nich rolę odegrali także nasi reprezentanci. Liczymy więc, że w nadchodzących miesiącach powiatowi cykliści poprawią jeszcze zeszłoroczne rezultaty, a pierwszą próbkę swoich możliwości dali oni w Urazie, gdzie jedną z rozgrywanych imprez w trakcie Cross Uraz Duathlon był wyścig kolarski.

Jego uczestnicy (szczęśliwie linię mety przekroczyło 80 sportowców) mieli do pokonania 40km trasę, a na tym dystansie swoje umiejętności sprawdziło kilku zawodników z Wołowa. Zadowolony z siebie i swojego rezultatu może być 14-letni **Anatol Wilk**, który wprawdzie w klasyfikacji OPEN nie odegrał znaczącej roli, ale w grupie do 20 lat uplasował się na 5.pozycji, a warto jeszcze nadmienić, że w całej stawce był najmłodszym zawodnikiem. Tuż za podium w swojej grupie wiekowej zawody zakończył również **Marek Kijek** (5.miejsce), a na niedzielne *pudło* w swojej kategorii udało się wskoczyć **Renacie Kojs**, która wyścig w Urazie zakończyła z 3.lokatą.

Marek Markowski	**1:42:17s.**
Grzegorz Kopeć	**1:44:46s.**
Marek Kijek	**1:48:05s.**
Krystian Kojs	**1:57:03s.**
Antoni Wilk	**1:58:17s.**
Paweł Nowak	**2:00:38s.**
Renata Kojs	**2:08:25s.**

Zaciętą walkę o zwycięstwo w kolarskiej rywalizacji stoczyli wrocławianie, a zaledwie o sekundę w niej lepszy od swojego konkurenta okazał się **Mikołaj Jurkowlaniec**, finiszując z rezultatem 1:25:12s.

Kolarski wyścig był jednak niejako tylko imprezą towarzyszącą, gdyż większość sportowych amatorów w marcową niedzielę przyjechała do Urazu, aby swoje umiejętności sprawdzić w duathlonie, który uczestnicy mogli *zaliczyć* w jednej z 2 wersji.

Ponad 100 uczestników podjęło sportowe wyzwanie na dystansie *CUD Classic*, a rywalizację rozpoczęli od 5km biegu, potem przesiadali się na rowery i mieli do pokonania 20km, a zmagania kończył bieg na 2,5km. Bardzo dobrze w marcowych zawodach spisał się dolnobrzeżanin **Adrian Kobusiński**, który rywalizację rozpoczął niejako z *2.rzędu*, ale po wyścigu kolarskim mógł cieszyć się z pozycji wicelidera, ale w biegu ponownie musiał uznać wyższość kilku rywali i ostatecznie zakończył zawody na 7.pozycji, co jednak można uznać za bardzo dobry rezultat. W grupie kobiet jedną z zawodniczek nadającej ton rywalizacji była **Agata Abramowicz**, która swój występ wśród pań zakończyła z 3.lokatą.

Adrian Kobusiński	Brzeg D.	**1:20:30s.**
Damian Krakowiak	Wołów	**1:29:36s.**
Agata Abramowicz	Brzeg D.	**1:33:11s.**
Kamil Maliszewski	Brzeg D.	**1:46:34s.**

Już po 1.etapie biegu z pozycji lidera mógł cieszyć się **Daniel Jakimiuk** ze Szklarskiej Poręby, który na każdym kilometrze *budował* swoją przewagę nad resztą stawki, a czynił to na tyle skutecznie, że metę osiągnął z bezpieczną przewagą i rezultatem 1:13:33s.

Największym wyzwaniem w niedzielnych zawodach był jednak *CUD Max*, gdyż jego uczestnicy sportową próbę charakteru rozpoczynali od biegu na 10km, później mieli do pokonania 40km na rowerze, a przed metą czekał ich jeszcze bieg na dystansie 5km. Egzamin sportowego charakteru zdało 55 amatorów tego rodzaju sportowej aktywności. W grupie tej byli także nasi reprezentanci, którzy spisali się naprawdę bardzo przyzwoicie

Patryk Rużyło	Brzeg D.	**2:59:51s.**
Paweł Leśko	Wińsko	**3:04:20s.**
Tomasz Kanicki	Brzeg D.	**3:07:11s.**

Jako pierwszy duathlonową próbę zakończył wrocławianin **Grzegorz Wojtczak**, meldując się na mecie z wynikiem 2:26:55s.

Dopiero dziś wieczorem (g.18.30) swój ligowy pojedynek rozegrają tenisiści wołowskiej Wolavii, którzy po 14.serii spotkań ze sporą zaliczką przewodzą rywalizacji na *wschodzie* 3.ligi i z całą pewnością nie ulegnie to zmianie po konfrontacji w Prusicach.

TABELA 3.LIGI (wschód)

1.	**WOLAVIA WOŁÓW**	14	**28**	140-24
2.	ULKS II Ciechów	15	**24**	132-91
3.	Orzeł Lizawice	15	**17**	122-108
4.	AZS UE II Wrocław	15	**16**	112-105
5.	Płomień Makowice	15	**15**	126-121
6.	Victoria II Jelcz-Lask.	15	**13**	106-120
7.	Olimpia Żerniki Wr.	15	**13**	116-129
8.	Orion Branda Psary	15	**12**	105-121
9.	Orzeł Prusice	14	**10**	102-116
10.	Radunia Tąpadła	15	**0**	24-150

Bezowocny okazał się wyjazd do wrocławskich Żernik, gdzie *rezerwy* Wolavii uległy 2.ekipie tamtejszej Olimpii. Wprawdzie pojedynek od zwycięskiego *tie-break'a* rozpoczął **Wiktor Ulatowski**, ale to był jedyny moment sobotniego spotkania, w którym z prowadzenia mogli cieszyć się goście, a później przyjezdni *gonili* już tylko za wynikiem. Udało się jeszcze po występie *tandemu* W. Ulatowski/**Damian Wojtyła** (**3-3**) i po 16.starciu, kiedy zwycięsko od stołu ponownie odszedł W. Ulatowski, ale później punkt *poszedł* na konto gospodarzy, a remisu nie udało się uratować w dramatycznym 5-setowym pojedynku **Paulinie Hołodniuk**.

Olimpia II Żerniki Wr.
- WOLAVIA II WOŁÓW 10-8
WOLAVIA: D. Wojtyła (4,5), W. Ulatowski (2,5), P. Hołodniuk (1), Joanna Wojtyła.

TABELA 4.LIGI WROCŁAW

1.	Orion Branda II Psary	12	**19**	110-74
2.	GOKiS Kąty Wr.	12	**16**	105-65
3.	Ajde Oleśnica	13	**16**	112-89
4.	Granit II Strzelin	13	**16**	104-95
5.	Olimpia II Żerniki Wr.	14	**15**	108-112
6.	LZS Trzebnica	14	**14**	109-98
7.	**WOLAVIA II WOŁÓW**	13	**13**	108-90
8.	Hasta La Vista Wrocław	14	**8**	89-125
9.	Ajde II Oleśnica	13	**1**	35-129

W złych humorach z Wierzchowic wracali również tenisiści z dolnobrzeskiego Rokity, dl których w starciu z tamtejszymi Sadami punktował jedynie **Tomasz Szarzyński** i to wówczas, kiedy losy spotkania były praktycznie rozstrzygnięte (**1-8**).

Sady Wierzchowice
- ROKITA BRZEG DOLNY 10-1
ROKITA: T. Szarzyński (1), Bogdan Witiak, Władysław Jeż, Sebastian Sowa.

TABELA 5.LIGI (gr. B) WROCŁAW

1.	UKSTS III Kiełczów	14	**28**	140-20
2.	ŻOK Żmigród	16	**26**	147-71
3.	Lider Milicz	14	**22**	124-70
4.	Sady Wierzchowice	15	**18**	107-88
5.	Tęcza Pisarzowice	14	**15**	94-97
6.	GOKiS II Kąty Wr.	14	**11**	78-114
7.	**ROKITA BRZEG D.**	14	**10**	88-116
8.	Odra II Głoska	15	**5**	75-141
9.	UKSTS II Kiełczów	14	**5**	70-128
10.	LZS II Trzebnica	14	**4**	56-134

Tylko odrobinę lepiej - choć z podobnym skutkiem, spisały się w sobotę we Wrocławiu *rezerwy* dolnobrzeskiej ekipy. Ich konfrontacja z tenisistami 2.ekipy Świtu miała jednak znacznie bardziej wyrównany przebieg, choć przyjezdni nieco *przyspali* w grach podwójnych, a potem pozwolili rywalom jeszcze poważniej odjechać w pojedynkach singlowych (**2-7**). Później jednak reprezentanci Rokity pokazali kawał sportowego charakteru i po 15.konfrontacji miejscowi niemal kompletnie roztrwonili zaliczką (**7-8**). Niestety, końcówka ponownie należała do gospodarzy i komplet punktów pozostał w stolicy Dolnego Śląska.

Świt II Wrocław
- ROKITA II BRZEG DOLNY 10-7
ROKITA: Marika Chrąchol (4), Gabriela Pułecka (2), Lena Smolarek (1), Jakub Moliński.

TABELA 6.LIGI WROCŁAW

1.	Odra Oława	14	**26**	136-64
2.	Odra III Głoska	14	**24**	127-56
3.	ULKS III Ciechów	14	**22**	127-78
4.	AZS UE IV Wrocław	14	**14**	103-104
5.	Świt II Wrocław	14	**14**	101-95
6.	**ROKITA II BRZEG D.**	14	**12**	96-105

eprasa.pl 90e18a6e69

TENIS ZIEMNY

PSZCZYŃSKI TRIUMF

Polski tenis ziemny od dłuższego czasu ma swoją wielką gwiazdę, której blask ostatnio podziwiać może cały świat. Zachowując rozsądne proporce należy stwierdzić, że ten rok znakomicie rozpoczął się również dla naszych reprezentantów ze starego Wołowa, gdyż **Jessica** i **Kevin Pabisiakowie** znakomicie radzą sobie na krajowych kortach, co potwierdzili w ostatnich dniach w Pszczynie, gdzie rozegrano kolejny OTK w kategorii kadetów (do 16 lat).

Głównie po sportową naukę na Śląsk pojechała wołowska tenisistka, która w tej grupie wiekowej notowana jest na 56.pozycji na krajowej liście i z całą pewnością w gronie starszych rywalek nie była faworytką. Rozstawiona w turnieju nasza reprezentantka w 1.rundzie gier singlowych miała wolny los, ale na kolejnym etapie musiała zmierzyć się z **Hanną Kołak** i chociaż w starciu tym nie była bez szans, co pokazał 1.set (6:4), to jednak po *tie-break'u* zeszła z kortu pokonana. W turnieju deblowym jej partnerką była **Aleksandra Leś** (139.) i obie zawodniczki radziły sobie dość sprawnie aż do półfinału, w którym uległy późniejszym triumfatorkom turnieju **Sarze Husar** (39.) i **Lenie Rajcy** (65.).

Bez większych sukcesów swój udział w turnieju singlowym zakończył także Kevin (64.). Własnej *historii* nie miał jego pojedynek z wrocławianinem **Krzysztofem Szubertem** (98.), a później rozpędzony wołowianin *połknął* (6:3; 6:3) **Maksima Supruna** (90.) z Warszawy. W ćwierćfinale poprzeczka sportowych wymagań powędrowała jednak znacznie wyżej, a po 2.stronie kortu stanął łodzianin **Marcin Dójczński** (18.). Początek ich starcia był bardzo zacięty i obu kosztował wiele wysiłku, lecz sportowe szczęście było po stronie konkurenta, który okazał się lepszy w grze na przewagi (6:7), a później uskrzydlony tym zwycięstwem w 2.secie *zamknął* mecz (1:6).

Swoją szansę wołowianin wykorzystał jednak w turnieju deblowym, tworząc skuteczny *tandem* z **Janem Kaczorowskim** (75.) z Łodzi. Nasz duet swój udział w rozgrywce rozpoczął od ćwierćfinału, w którym ich leszczyńscy rywale *skreczowali*. W półfinale trzeba było już grać i to z bardzo wymagającą parą z Białobrzegów - **Filipem** (35.) oraz **Kacprem** (8.) **Czyrkami** (2.z wymienionych triumfował w turnieju singlowym). Bez wątpienia mogliśmy spodziewać się zaciętego spotkania, ale nieoczekiwanie pojedynek zakończył się dość *gładkim* zwycięstwem wołowsko-łódzkiej pary (6:2; 6:2), która mogła przygotowywać się już do pszczyńskiego finału debla. W grze o zwycięstwo ich rywalami byli **Bartosz Miszczak** (57.) i **Bartosz Skupiński** (50.). Finał rozpoczął się od zaciętej walki o każdą piłkę, z której w 1.secie zwycięsko wyszedł nasz *team* (7:6). Potem jednak swoje umiejętności zaprezentowali rywale i chociaż każdy zdobyty punkt *kosztował* wiele potu, to jednak zdołali oni doprowadzić do remisu (5:7). O wszystkim decydował więc *tie-break*, i tym razem kibice mogli obejrzeć również dramatyczny tenisowy spektakl. Oba duety zaprezentowały naprawdę waleczną grę, ale nieco skuteczniejsi w niej byli nasi gracze (10:7), którzy zasłużenie sięgnęli po zwycięstwo.

BIEG. 14.PANAS Półmaraton Ślężański

WSPINACZKA NA ŚLĘŻĘ

Artyleryjska salwa po raz 14.wybrzmiała w minioną sobotę na Rynku w Sobótce, a był to znak dla blisko 1.800 entuzjastów biegania, którzy tego dnia stawili się u podnóża Ślęży, aby stoczyć sportowy pojedynek na trasie Półmaratonu Ślężańskiego. Impreza nie jest wprawdzie w gronie tych z najdłuższą tradycją nawet w naszym regionie, ale jej prestiż i popularność rośnie z każdym kolejnym rokiem. W zasadzie nie ma się czemu dziwić, gdyż uczestnicy biegu mają możliwość biegowej rywalizacji na jednocześnie malowniczej i wymagającej, ale i *przystępnej* trasie. W tym roku na starcie mogliśmy dopingować sporą grupę zawodników z Ukrainy, którzy na ślężańskich trasach pokazali znane już wszystkim na świecie charakter i wolę walki.

To właśnie kilku zawodników z tego sportowego obozu od samego początku znalazło się w gronie tych którzy dyktowali tempo rywalizacji i chociaż bywały momenty, że musieli oglądać plecy konkurentów, to jednak ostatecznie *niebiesko-żółci* zajęli czołowe pozycje w sobotnich zawodach. Najlepiej w imprezie zaprezentował się **Bogdan Semenovych**, który finiszował z rezultatem 1:07:09s.

Z bardzo dobrej strony na górskiej trasie zaprezentował się dolnobrzeżanin **Tomasz Sobczak**, który okazał się najlepszy z szerokiej grupy reprezentantów naszego powiatu, a w klasyfikacjo ogólnej uplasował się na wysokiej 46.pozycji, a biorąc pod uwagę klasę konkurentów, bez wątpienia jego rezultat jest godny szacunku. A oto czasy, jakie w marcowym biegu uzyskali pozostali nasi reprezentanci:

Tomasz Sobczak	Brzeg D.	**1:25:38s.**
Witold Gidel	Brzeg D.	**1:34:20s.**
Łukasz Rakowski	Brzeg D.	**1:34:57s.**
Daniel Stróżyński	Wołów	**1:35:08s.**
Tadeusz Żygadło	Wołów	**1:38:17s.**
Krzysztof Polański	Brzeg D.	**1:39:50s.**
Sylwiusz Syguła	Wołów	**1:41:44s.**
Stanisław Bekacz	Wińsko	**1:43:27s.**
Patryk Rużyło	Brzeg D.	**1:43:53s.**
Andrzej Woźniak	Brzeg D.	**1:45:09s.**
Krzysztof Smolara	Wińsko	**1:46:41s.**
Marcin Socha	Wołów	**1:47:12s.**
Paweł Hruszowiec	Wołów	**1:47:28s.**
Grzegorz Charuk	Wołów	**1:52:06s.**
Dariusz Waręda	Brzeg D.	**1:54:25s.**
Elżbieta Ziółkowska	Wołów	**1:58:21s.**
Sylwester Żuchora	Brzeg D.	**2:00:30s.**
Waldemar Włodarczyk	Brzeg D.	**2:00:30s.**
Marcin Maćkowiak	Wołów	**2:02:28s.**
Artur Nowosad	Wołów	**2:08:18s.**
Ewa Korzak	Brzeg D.	**2:09:16s.**
Mariola Ceglińska	Brzeg D.	**2:16:44s.**
Edward Machowski	Wołów	**2:21:01s.**
Halina Gidel	Brzeg D.	**2:25:59s.**
Aleksandra Żak	Brzeg D.	**2:33:21s.**

KURIER GMIN
TYGODNIK POWIATU WOŁOWSKIEGO
www.kuriergmin.pl

BEZ NIESPODZIANKI

4.LIGA. MKP WOŁÓW

MKP WOŁÓW
- Lechia Dzierżoniów 1-4 (1-2)
Bramka: S. Kościuk (4');
Żółte kartki: M. Wróbel, Ł. Iwaszków, M. Kamraj;
MKP: Ł. Iwaszków – B. Gałecki, S. Supranionek (61' M. Grochowicki), O. Juwa, M. Wróbel, M. Kamraj (73' K. Korkosz), K. Aramowicz, S. Kościuk (64' D. Hoilik), D. Draczyński, M. Gacek (83' D. Adamczak), R. Sobieraj (73' A. Łyszkiewicz).

W starciu z dzierżoniowską Lechią nasz zespół podjął walkę, ale rywale w swoim futbolowym arsenale nie tylko mieli wiele atutów, ale potrafili także skutecznie z nich korzystać.

W minioną sobotę na wołowskim stadionie gościł lider z Dzierżoniowa, który przed starciem z MKP miał na koncie komplet 18-tu ligowych zwycięstw. W konfrontacji z podopiecznymi trenera **Piotra Bolkowskiego** zespół Lechii pokazał, że ich dominacja w tegorocznych rozgrywkach nie jest sprawą przypadku czy sportowego szczęścia. Można było bowiem w sobotnim meczu zobaczyć, że drużyna nie tylko jest świadoma swoich mocnych stron, ale potrafi *przełożyć* taktyczny plan na murawę i w pełni wykorzystać swoje piłkarskie atuty w walce z rywalem. Jednak w Wołowie nie wszystko szło po myśli lidera - przynajmniej na początku.

Mimo atutu własnego boiska zawodnicy MKP z pewnością nie byli faworytami tego meczu, ale zaledwie parę minut wystarczyło, aby gospodarze mogli cieszyć się z prowadzenia. Dynamiczna akcja wołowian na lewej flance zakończyła się dośrodkowaniem, po którym futbolówka znalazła się pod nogami **Sebastiana Kościuka**, a ten mocno i precyzyjnie uderzył z około 16.metra i piłka ugrzęzła w siatce bramki dzierżoniowian. Niespodzianka wisiała w powietrzu tylko chwilę, gdyż niemal natychmiast odpowiedzieli goście i *gorąco* zrobiło się w *szesnastce* **Łukasza Iwaszkowa**. W powietrznej rywalizacji z zawodnikiem Lechii starł się Michał Wróbel i obaj gracze chwilę później *wylądowali* na murawie. Arbiter najpierw nakazał kontynuację gry, ale chwilę później zmienił zdanie i wskazał na *wapno*. Dość kontrowersyjnego karnego na wyrównujące trafienie zamienił jeden z przyjezdnych, a choć golkiper MKP wyczuł jego intencję, to uderzenie było na tyle mocne, że nie udało mu się zapobiec utracie gola. W niespełna kwadrans później goście mogli już cieszyć się z prowadzenia, a w tej bramkowej akcji zaprezentowali cały swój futbolowy kunszt. W tym okresie spotkania dzierżoniowianie coraz wyraźniej panowali na murawie, wykorzystując wszystkie swoje atutu. Niemal po każdym stałym fragmencie gry *kotłowało* się na przedpolu bramki Ł. Iwaszkowa, który jednak wychodził z opresji obronną ręką, a gdyby więcej sportowego szczęścia miał **Damian Draczyński**, to obie ekipy schodziły by na przerwę przy wyniku remisowym. Niestety, młody skrzydłowy, po dynamicznej futbolowej szarży znalazł się w polu karnym rywali, ale znakomita interwencja bramkarza uchroniła dzierżoniowian od utraty gola.

Druga połowa rozpoczęła się równie ciekawie, gdyż w dogodnej sytuacji strzeleckiej znalazł się **Robert Sobieraj**. Jego atak został powstrzymany zdecydowaną interwencją defensora Lechii już w *szesnastce*, i gdyby arbiter wskazał na *wapno*, to pewnie mógłby również obronić swoje zdanie. Jego decyzja była jednak inna i gra potoczyła się dalej. Pewną sędziowską kontrowersję mieliśmy także po godzinie rywalizacji, kiedy wołowianie egzekwowali rzut rożny. Po dośrodkowaniu, w podbramkowym zamieszaniu jeden z obrońców Lechii przypadkowo zagrał piłkę ręką, na co arbitrowi uwagę zwrócili zawodnicy MKP, ale ten i tym razem gwizdka nie użył. Rywale zaś po przejęciu futbolówki wyszli z szybką akcją, po której mogli świętować zdobycie 3.gola. Losy spotkania rozstrzygnęły się w chwilę później, kiedy dzierżoniowianie podwyższyli jeszcze rezultat pojedynku. W końcowym kwadransie goście w pełni kontrolowali już przebieg wydarzeń na boisku i pewnie sięgnęli po 19.ligowe zwycięstwo z rzędu.

- *Mimo porażki zdołaliśmy postawić się liderowi i za to całej drużynie należą się słowa uznania* - powiedział po końcowym gwizdku arbitra szkoleniowiec wołowian P. Bolkowski. - *Mogło być jeszcze ciekawiej, gdyby sędzia w paru sytuacjach podjął inne decyzje, z których - jestem przekonany, że też by się wybronił. Nie chcę przez to powiedzieć, że arbiter skrzywdził nasz zespół, gdyż rywale z pewnością byli lepsi i w pełni zasłużyli na swoje zwycięstwo. Bez wątpienia Lechia to najmocniejsza drużyna w całej stawce, co potwierdzają nie tylko wyniki, ale i sama gra. Cieszy, że w starciu z tak mocnym konkurentem pokazaliśmy nie tylko charakter, ale i umiejętności, które pozwoliły nam długimi fragmentami toczyć wyrównaną grę.*

Pozostałe wyniki: Piast N.R. - Wierzbice **0-1**; Pogoń - Słowianin **0-4**; Bielawianka - Piast Ż. **3-2**; Mirków/Długołęka - Sokół **0-0**; Polonia-Stal - Orzeł **1-1**; Moto-Jelcz - Strzegom **1-3**; Polonia - Barycz **2-0**.

TABELA				
1.	Lechia Dzierżoniów	19	57	63-11
2.	Polonia-Stal Świdnica	19	45	45-18
3.	Słowianin Wolibórz	19	38	51-22
4.	Barycz Sułów	19	32	33-27
5.	Polonia Trzebnica	19	31	28-28
6.	Orzeł Ząbkowice Śl.	19	26	28-24
7.	Bielawianka Bielawa	19	26	37-37
8.	MKP WOŁÓW	19	26	26-28
9.	Sokół Marcinkowice	19	25	45-38
10.	Piast Nowa Ruda	19	23	27-36
11.	AKS Strzegom	19	22	33-38
12.	WKS Wierzbice	19	18	19-40
13.	Pogoń Oleśnica	19	17	28-64
14.	GKS Mirków/Długołęka	19	17	22-35
15.	Piast Żerniki	19	15	22-42
16.	Moto-Jelcz Oława	19	12	17-36

20.kolejka (2-3 kwietnia)**:** Mirków/Długołęka - Moto-Jelcz; Wierzbice - Bielawianka; Lechia - Polonia; Słowianin - Sokół; Barycz - Piast N.R.; Piast Ż. - Polonia-Stal; Orzeł - Pogoń.

20.kolejka (2 kwietnia, g.16.00)**:** AKS Strzegom - **MKP WOŁÓW**

To już 11.sezon z rzędu, kiedy na boiskach 4.ligi walczą piłkarze strzegomskiego AKS. W czerwcu 2019 roku byli nawet o *krok* od wyższego szczebla, ale wówczas wyraźnie przegrali dwumecz z *rezerwami* Śląska Wrocław (**1-3** i **1-4**). Kolejne rozgrywki zespół zakończył na 2.pozycji i jako wicelider finiszował także w sezonie 2020/2021. Dla kibiców w Strzegomiu ostatnia futbolowa jesień musiała więc być pewnym rozczarowaniem, gdyż drużyna 1.rundę trwających zmagań zakończyła z 11.lokatą i skutecznością na poziomie 33%. Wiosnę piłkarze AKS rozpoczęli od porażki z liderem (**0-1**), ale później przyszły zwycięstwa, a chociaż nie *dźwignęło* to zespołu w rankingu, to jednak potwierdziło tkwiący w nim potencjał.

W starciach z tym konkurentem naszemu zespołowi po awansie w czerwcu 2020r. nie udało się sięgnąć po zwycięstwo, ale również wołowianie nie schodzili z murawy pokonani, gdyż 3 pojedynki zakończyły się futbolowym kompromisem. Kiedy gracze MKP występowali w roli gospodarzy - padał rezultat bezbramkowy, a 15 sierpnia 2020r. na boisku w Strzegomiu starcie obu rywali zakończyło się wynikiem **2-2**. Wówczas gracze AKS byli jednymi z kandydatów do awansu, ale to beniaminek z Wołowa 2-krotnie wychodził na prowadzenie po trafieniach **Marka Gacka**. Tym razem obie ekipy niemal sąsiadują w ligowym rankingu, więc kolejny podział punktów wydaje się jeszcze bardziej prawdopodobny.

eprasa.pl 90e18a6e69

PIŁKA MŁODZIEŻOWA

W najbliższą sobotę (2 kwietnia) na młodzieżowe boiska wybiegnie ostatnia, a zarazem - najstarsza, z naszych powiatowych ekip. Wiosną o rankingowe punkty nie walczyli bowiem jeszcze juniorzy dolnobrzeskiej Akademii (3.liga okręgowa), ale zmieni się to po spotkaniu w Pęgowie, gdzie nasi reprezentanci zagrają z tamtejszą Zorzą (g.11.00). W grze już 2.tydzień SA natomiast ich młodsi koledzy z zespołu juniorów młodszych, ale na razie naszym *Akademikom* nie wiedzie się najlepiej, gdyż po porażce ze średzką Polonią (**1-3**), tym razem ulegli rówieśnikom z Parasola Wrocław. Powody do zadowolenia mają natomiast *kadeci* z Wołowa, którzy po sobotnim efektownym zwycięstwie w Gaci i snajperskim popisie **Oliwera Jakubczyka** (5 trafień) objęli pozycję lidera wiosennych rozgrywek. Rolę *czerwonej latarni* w swojej grupie (6.liga okręgowa) pełnią również młodzi futboliści z Lubiąża. Niestety, zawodnikom Odry nie udało się wykorzystać atutu własnego boiska i po starciu z konkurentami z Domaniowa ponownie zeszli z murawy pokonani.

Po 1.ligowych lekcjach nadal nie mogą *pozbierać się* trampkarze dolnobrzeskiej AP, gdyż w poniedziałek nasz zespół ponownie mocno oberwał, tym razem od rówieśników z *rezerw* wrocławskiej Academy. Szczęścia nie mieli także gracze MKP Wołów, którzy wprawdzie stoczyli wyrównany bój z konkurentami z Kiełczowa, ale to goście przeprowadzili atak, który rozstrzygnął losy konfrontacji.

Ze zmiennym szczęściem nasze drużyny rywalizowały również na regionalnych boiskach w grupie młodzików, gdyż z kompletu punktów mogli cieszyć się dolnobrzescy *Akademicy*, ale miło wyjazdu do Wrocławia nie będą wspominać młodzi gracze MKP Wołów.

JUNIORZY MŁODSI

3.LIGA OKRĘGOWA

Parasol Wrocław
- AP BRZEG DOLNY 2-0 (1-0)
Żółta kartka: B. Pajęcki;
AP: W. Paszek (46' D. Maciaszek) – B. Sadowski (46' D. Kaczmarek), B. Pajęcki, T. Woźniak, B. Pawłowski, A. Wyrzyowski, A. Purcha (46' S. Kril), P. Łoziński (65' A. Wolański), B. Ciejek, E. Toda, F. Urbanek.

TABELA				
1.	Polonia Środa Śl.	2	6	8-3
2.	Parasol Wrocław	1	3	2-0
3.	Pogoń Oleśnica	2	2	2-2
4.	Polonia Wrocław	1	1	2-2
5.	Śląsk II Wrocław	2	1	2-5
6.	Olympic III Junior	-	-	-
7.	AP BRZEG DOLNY	2	0	1-5

3.kolejka (2 kwietnia, g.10.00)**:** **AP** - Olympic III Junior.

5.LIGA OKRĘGOWA

Błyskawica Gać
- MKP WOŁÓW 8-1 (2-1)
Bramki: O. Jakubczyk (5', 48', 51', 62', 71'), M. Tkaczyk (45'), D. Kurantowicz (80', 82');
MKP: H. Łukaszewski (60' O. Bednarz) – N. Michułka, M. Dziubiński, M. Płonka (65' I. Partyka), M. Wiąckiewicz, M. Tkaczyk, F. Nowak (68' J. Rutkiewicz), D. Kurantowicz, J. Łoziński (65' M. Nowak), O. Jakubczyk, K. Rodak.

TABELA				
1.	MKP WOŁÓW	2	6	22-2
2.	Orzeł Prusice	2	6	11-1
3.	Silesja-Gaj Wrocław	1	3	17-0
4.	Gmina Miękinia	2	3	6-16
5.	AP Football Wrocław	1	0	0-5
6.	Błyskawica Gać	2	0	2-14
7.	Barycz Sułów	2	0	2-22

3.kolejka (3 kwietnia, g.13.00)**:** **MKP** - Orzeł Prusice.

6.LIGA OKRĘGOWA

ODRA LUBIĄŻ
- Rapid Domaniów 2-5 (0-1)
Bramki: K. Romanowicz (58', 86');
Żółta kartka: D. Świrta;
ODRA: K. Bronowicki – K. Mydłowski, J. Niewiadomski, K. Sarnecki, W. Kaczyński (69' A. Niewiadomski), D. Świrta, B. Bańkowski (82' W. Ozimek), S. Rewak, M. Kijaczek (87' K. Połetek), A. Drozdowski (57' D. Soroko), K. Romanowicz.

TABELA				
1.	Piast Żerniki	2	6	7-1
2.	Lider Borów	2	4	3-2
3.	Barycz Milicz	2	4	3-2
4.	Tęcza Brzezia Łąka	2	3	8-5
5.	Rapid Domaniów	2	3	6-4
6.	Młodzik Przeworno	2	0	1-5
7.	ODRA LUBIĄŻ	2	0	3-12

3.kolejka (3 kwietnia, g.14.00)**:** Lider Borów - **ODRA**.

TRAMPKARZE

2.LIGA WOJEWÓDZKA (gr.1)

Wrocław II Academy
- AP BRZEG DOLNY 19-0 (8-0)
AP: N. Gaborski – T. Niczyj, J. Kawalec, F. Szał, S. Kosiński, K. Pytlak, S. Kuczniak, D. Żuchowicz, M. Jabłonka, J. Kutzmann, M. Tkaczyk – J. Kuczma, R. Strzałkowski, M. Paszek, W. Konieczny.

TABELA				
1.	Wrocław II Academy	2	6	29-2
2.	Piast Nowa Ruda	2	6	19-1
3.	Ślęza Wrocław	2	6	4-1
4.	Parasol II Wrocław	2	3	1-2
5.	Zieloni Łagiewniki	1	0	0-1
6.	Olympic II Junior	1	0	1-6
7.	Lechia Dzierżoniów	2	0	3-12
8.	AP BRZEG DOLNY	2	0	0-32

3.kolejka (2 kwietnia, g.11.00)**:** **AP** - Lechia Dzierżoniów.

4.LIGA OKRĘGOWA

MKP WOŁÓW
- AS Kiełczów 0-1 (0-0)
MKP: F. Cepok – A. Bagiński, I. Partyka, F. Gacek, J. Jakubczyk, M. Płonka, M. Jarmuszczak, J. Rutkiewicz, I. Kulka, K. Kołcz, M. Magoń – N. Szewczyk, K. Nowicki, F. Napiórkowski, D. Morawski, F. Skowroński, K. Adamowicz.

TABELA				
1.	Unia Wrocław	1	3	22-0
2.	Olympic III Wrocław	1	3	5-1
3.	AS Kiełczów	2	3	2-5
4.	Ślęza II Wrocław	1	1	3-3
5.	Piast Żerniki	1	1	3-3
6.	AP Syców	-	-	-
7.	MKP WOŁÓW	1	0	0-1
8.	Śląsk III Wrocław	1	0	0-22

3.kolejka (3 kwietnia, g.10.00)**:** Olympic III Junior - **MKP**.

MŁODZICY

4.LIGA OKRĘGOWA

AP BRZEG DOLNY
- Academy Kiełczów 3-0 (1-0)
Bramki: S. Lisowski (15'), P. Bęben (51'), T. Jaworski (53');
AP: C. Sadowski – M. Bęben, S. Lisowski, A. Kaczmarek, F. Jacyszyn, P. Bęben, M. Chmielewski, T. Lach, T. Jaworski – M. Wlezień, A. Stec, J. Kawalec, M. Fryzeł, M. Paszek, M. Bolek.

TABELA				
1.	Parasol IV Wrocław	2	6	19-0
2.	Jedenastka Kąty Wr.	2	6	18-0
3.	Śląsk Wrocław	2	6	10-0
4.	AP BRZEG DOLNY	2	3	3-4
5.	Academy Kiełczów	2	3	2-4
6.	Strzelinianka	2	0	1-11
7.	AP Oleśnica	2	0	0-17
8.	Moto-Jelcz II Oława	2	0	0-17

3.kolejka (2 kwietnia, g.15.00)**:** Strzelinianka - **AP**.

6.LIGA OKRĘGOWA

Parasol V Wrocław
- MKP WOŁÓW 6-1 (4-1)
Bramka: D. Moskal (28');
MKP: M. Szałapata – J. Stelmarczyk, J. Żak, A. Lickiewicz, K. Spychała, T. Oczek, F. Cepok, D. Moskal, J. Szydełko – A. Zarzecki, J. Torzewski, M. Cudzich.

TABELA				
1.	Ślęza V Wrocław	1	3	8-0
2.	Parasol V Wrocław	1	3	6-1
3.	Polonia Środa. Śl.	1	3	6-2
4.	PKS Łany	-	-	-
5.	AS Milicz	-	-	-
6.	Ślęza IV Wrocław	-	-	-
7.	MKS Siechnice	-	-	-
8.	AP Football Wrocław	-	-	-
9.	Wrocław IV Academy	-	-	-
10.	JAPN Orzeł	-	-	-
11.	Piast II Żmigród	1	0	2-6
12.	MKP WOŁÓW	1	0	1-6
13.	Olympic V Junior	1	0	0-8

2.kolejka (2 kwietnia, g.13.00)**:** **MKP** - Ślęza V Wrocław.

W miniony weekend na *powiatowych* boiskach sypnęło niespodziankami. Bez wątpienia za sensację na **A**-klasowym *froncie* można uznać wstydliwy rezultat lidera 2.grupy na boisku rankingowego *outsidera* w Krośniacach, gdzie piłkarze Płomień pokazali, że futbol ciągle nie przestaje zaskakiwać. Niestety, nie w wykonaniu naszych reprezentantów w tej grupie, gdyż swoje pojedynki zgodnie przegrały drużyny z Miłcza i Brzegu Dolnego, choć tym razem tylko w minimalnych rozmiarach. Jednak po sensacyjnym krośnickim rozstrzygnięciu dystans naszych zespołów do *bezpiecznej* strefy tabeli zwiększył się do 5 *oczek*. Problemów z utrzymaniem nie będą mieli orzeszkowianie, którzy choć w miniony weekend odpoczywali, to jednak nie stracili pozycji na rankingowym *pudle* w grupie 1.

Ciekawych rozstrzygnięć nie brakowało także w klasie **B**. Wprawdzie przed tygodniem zawodnicy dolnobrzeskiego Rokity przywieźli komplet punktów z Radziądza, ale w starciu z Piranią nasz zespół przeżywał trudne chwile. Po niedzielnym pojedynku można mieć obawy, że nie był to tylko wypadek przy pracy, gdyż gracze lidera nie wywiązali się z roli faworyta również w konfrontacji z głębowickim Zrywem. Co prawda od pierwszego gwizdka arbitra grę prowadzili gospodarze, ale to przyjezdni zaczęli *punktować* i po trafieniach **Łukasza Derdy** i **Mateusza Maślejaka** mogli cieszyć się z zaskakującego prowadzenia. Wprawdzie kolejnych kilka minut błyskawicznie przyniosło wyrównanie, ale potem dolnobrzeżan ponownie ogarnęła strzelecka niemoc i obie ekipy podzieliły się punktami. Dla kibiców Rokity taki wynik to z pewnością spore rozczarowanie, ale jeszcze większy zawód spotkał zawodników i sympatyków krzelowskiej Komety, którzy niespodziewanie na przysłowiowej *tarczy* wrócili z Pogalewa Wlk. Konfrontacja z Kusym rozpoczęła się dość nieoczekiwanie, gdyż już w 17.minucie swoją drużynę na prowadzenie wyprowadził **Damian Ogonowski**. Wówczas gospodarze *poczuli krew* i nie przebierali w środkach, aby utrzymać korzystny rezultat, za co cenę zapłacił tuż przed przerwą **Damian Sieradzki**, który opuścił plac gry z czerwonym kartonikiem na koncie. Grający w osłabieniu pogalewianie nie tylko umieli się jednak bronić, ale kiedy rywale doprowadzili do remisu, zdołali jeszcze wyprowadzić futbolowe ciosy, które rozstrzygnęły losy spotkania. Sporo emocji mieliśmy również w Starym Dworze, gdzie dolnobrzeski KS podejmował konkurentów z Borzęcina. Po efektownym trafieniu **Dariusza Skocznia** gospodarze na przerwę schodzili z prowadzeniem, ale po zmianie stron musieli się sporo natrudzić, aby utrzymać korzystny rezultat. Szczególnie w końcówce, którą nasza drużyna rozgrywała bez nominalnego bramkarza, gdyż z czerwonym kartonikiem murawę opuścił **Krystian Karbowniczak**. Ostatecznie przyjezdnym udało się oszukać defensywę KS i obie ekipy podzieliły się punktami. Od zwycięstwa piłkarską wiosnę rozpoczęli zawodnicy Olimpii Godzięcin, którzy nie bez nerwów *wyrwali* komplet rankingowych *oczek* w Urazie, zaś w startowych blokach *ugrzęźli* warzęgowianie, mający na swoje usprawiedliwienie fakt, że 2.rundę rozpoczęli od konfrontacji z ligową czołówką.

KLASA A - grupa 1

Pozostałe wyniki: Piast - Parasol **4-0**; Porcelana - Sparta **2-4**; Ambrozja - Piotrowice **6-1**; Ślęża - Osiek **2-2**; Pogoń - Zieloni **4-1**; Polonia - Dąb **3-0**; Sokół - Zjednoczeni **3-2**.

TABELA				
1.	Sokół Smolec	19	52	73-22
2.	Pogoń Miękinia	19	50	67-14
3.	VICTORIA ORZESZKÓW	18	37	50-27
4.	Sparta Wszemirów	19	36	43-41
5.	KS Piotrowice	19	29	40-39
6.	Porcelana Ciechów	19	29	36-40
7.	Ambrozja Bogdaszowice	19	29	41-41
8.	Polonia II Środa Śl.	19	28	41-37
9.	LZS Osiek	19	28	40-53
10.	Zieloni Rakoszyce	19	25	31-34
11.	Parasol Wrocław	18	24	34-30
12.	Ślęża Sobótka	18	21	33-32
13.	Zjednoczeni Łowęcice	19	20	38-43
14.	Piast Lutynia	19	17	31-52
15.	Dąb Pruszowice	19	12	30-63
16.	Czarni Białków	30	15	29-89

19.kolejka (3 kwietnia)**:** Ślęża Sobótka - **VICTORIA** (g.13.00); Parasol - Polonia; Zjednoczeni - Porcelana; Sparta - Osiek; Piotrowice - Sokół; Dąb - Zieloni; Pogoń - Ambrozja.

KLASA A - grupa 2

Lotnik Twardogóra
- SPARTA MIŁCZ
1-0 (1-0)

SPARTA: M. Jaguś – T. Kiljan, S. Pęcherski, D. Krakowiak, M. Kaniecki, P. Pasek (75' M. Krajka), P. Konon, M. Sekuła, M. Hańczyk, P. Kozak, P. Chmielewski.

KP BRZEG DOLNY
- LKS Krzyżanowice
2-3 (1-1)

Bramki: M. Posłuszny (4', 77');
Żółte kartki: J. Płóciennik - 2;
Czerwona kartka: J. Płóciennik (39');
KP: M. Bołdyn – P. Górniak, S. Goles, R. Żak, M. Igierski (72' M. Kasper), J. Płóciennik, K. Kubacki (60' R. Sokalski), M. Cembrowski, K. Zaguła (60' W. Lesiewicz), J. Lewański, M. Posłuszny (85' M. Kudryński).

Pozostałe wyniki: Dolpasz - Sokół II **5-1**; Victoria - Sparta S. **0-0**; Barycz - Bresna **2-1**; Płomień - Plon **6-1**; Sokół K. - Orla **1-2**.

TABELA				
1.	Plon Gądkowice	17	41	69-29
2.	Bresna Brzeźno	17	38	70-21
3.	Barycz Milicz	17	37	68-26
4.	Orla Korzeńsko	17	35	60-34
5.	Lotnik Twardogóra	17	32	36-22
6.	Victoria Zawonia	16	29	43-29
7.	Dolpasz Skokowa	17	29	54-40
8.	LKS Krzyżanowice	17	26	32-30
9.	Sparta Skarszyn	16	21	27-27
10.	Zorza Pęgów	16	19	31-35
11.	Sokół Kaszowo	17	19	26-44
12.	Sokół II Wielka Lipa	17	13	24-53
13.	Płomień Krośnice	17	12	29-46
14.	SPARTA MIŁCZ	17	7	20-65
15.	KP BRZEG DOLNY	17	3	17-105
16.	Bór Oborniki Śl.	-	-	-

19.kolejka (2-3 kwietnia)**: SPARTA** - **KP** (niedziela, g.15.00); Victoria - Barycz; Sokół II - Sokół K.; Orla - Lotnik; Sparta S. - Zorza; Plon - Bresna; Krzyżanowice - Płomień.

KLASA B - grupa 1

ROKITA BRZEG DOLNY
- ZRYW GŁĘBOWICE
2-2 (0-0)

Bramki: M. Kokociński (62'), M. Berestecki (64') oraz Ł. Derda (51'), M. Maślejak (56'-karny);
Żółte kartki: K. Łańczak, M. Gajewski;
ROKITA: D. Szumilas – M. Racki, M. Kowalski, M. Cygan, R. Konieczny (70' M. Kuriata), J. Mazur (55' O. Samborski), M. Żebrowski, M. Kokociński, D. Tarsalewski (46' M. Mil), M. Pomiećko (85' N. Witek), M. Berestecki;
ZRYW: A. Rabura – J. Kuczyński, K. Strzemski, R. Bereziuk, J. Kowal (71' M. Gajewski), K. Łańczak (68' M. Oleszkiewicz), G. Szewczyk (55' F. Stuchły, 87' P. Łoziński), S. Antonov, K. Kołb (77' K. Dziubiński), Ł. Derda, M. Maślejak.

KUSY POGALEWO WLK.
- KOMETA KRZELÓW
3-1 (1-0)

Bramki: D. Ogonowski (17'), D. Wróbel (78'), M. Prządka (82') oraz D. Chylak (68');
Żółte kartki: K. Pietroń, K. Wójcik, M. Prządka;
Czerwona kartka: D. Sieradzki (44');
KUSY: Z. Paciorek – M. Mil, K. Pietroń, S. Radzijewski, S. Tyszkowski, D. Mikołajczak (77' A. Wróbel), K. Wójcik, D. Sieradzki, M. Prządka, D. Wróbel, D. Ogonowski (65' D. Mil);
KOMETA: S. Jurejczuk – P. Ryśkiewicz, K. Sołowski, M. Bartkowiak (56' K. Ignasiak), M. Kędzierski (86' K. Poźniak), A. Marcinkowski, R. Sawa, D. Uść (85' J. Jakimiak), D. Chylak, Ł. Maślejak, K. Kmieć.

KS BRZEG DOLNY
- Orkan Borzęcin
1-1 (1-0)

Bramka: D. Skoczeń (44');
Żółte kartki: T. Daniel, D. Skoczeń;
Czerwona kartka: K. Karbowniczak (79');
KS: K. Karbowniczak – R. Gierczyk, M. Tomela, M. Burdyński, T. Daniel, D. Koreń (60' D. Serwatka), D. Skoczeń (85' M. Kidoń), F. Cukrowski (46' V. Butko), W. Biruk, M. Czyżowicz, O. Kaczmarek (75' A. Juwa).

Odra Uraz
- OLIMPIA GODZIĘCIN
1-2 (0-1)

Bramki: K. Lipa (38'), Daniel Kasprzyk (46');
OLIMPIA: Dawid Kasprzyk – P. Waigner, K. Praczyk, M. Kopacz, M. Wyrwich, S. Skrzek, W. Solski, Daniel Kasprzyk, Ł. Kociołek, K. Lipa (85' T. Borowski), H. Skrzek (80' A. Lewocki).

RUCH WARZĘGOWO
- Pirania Radziądz
0-6 (0-2)

Żółta kartka: M. Grzywacz;
RUCH: P. Suchacki – P. Miłuch, Ł. Domin, M. Grzywacz, K. Borosowski (37' D. Pawłowicz), T. Kuc, M. Dłużniewski, J. Mosal, T. Maziarz, Dawid Morawski, D. Gajewski.

Pozostałe wyniki: Piotrkowice - Lech **1-4**.

TABELA				
1.	ROKITA BRZEG D.	14	40	83-11
2.	KOMETA KRZELÓW	14	33	67-19
3.	Pirania Radziądz	14	30	64-31
4.	Orkan Borzęcin	14	25	30-19
5.	OLIMPIA GODZIĘCIN	13	25	33-22
6.	KS BRZEG DOLNY	14	24	52-39
7.	ZRYW GŁĘBOWICE	14	22	37-44
8.	Lech Barkowo	14	21	38-42
9.	KUSY POGALEWO W.	14	13	40-51
10.	KS Piotrkowice	14	11	36-52
11.	RUCH WARZĘGOWO	14	10	27-80
12.	Odra Uraz	14	3	18-67
13.	HEROSI ST. WOŁÓW	13	2	12-60

16.kolejka (3 kwietnia, g.11.00)**:** **OLIMPIA** - **ROKITA**; **KOMETA** - Piotrkowice; Lech - **KS**; **ZRYW** - **RUCH**; Pirania - **KUSY**; **HEROSI** - Odra.

LIGA OLDBOY's - 1.LIGA (1)

Bór Oborniki Śl.
- OLIMPIA GODZIĘCIN 3-2

TABELA				
1.	Polonia Środa Śl.	11	21	29-26
2.	Bór Oborniki Śl.	11	20	29-27
3.	Śląsk Wrocław	11	17	27-20
4.	Pogoń Oleśnica	11	17	25-19
5.	Muchobór Wrocław	11	15	21-19
6.	Lotnik Twardogóra	11	12	20-26
7.	OLIMPIA GODZIĘCIN	10	11	18-24
8.	Pogoń Syców	10	9	13-21

12.kolejka (4 kwietnia, g.17.30)**:** Pogoń Oleśnica - **OLIMPIA**.

NA ZERO (z przodu i z tyłu)

KLASA OKRĘGOWA. Odra Lubiąż

ODRA LUBIĄŻ
- Polonia Bielany Wr. 0-0
Żółte kartki: Ł. Piskorski, Przemysław Bobkiewicz;
ODRA: D. Posacki – Ł. Piskorski (68' A. Główka), J. Szuszfalak, K. Zawadzki, K. Wojtyło, P. Leśniewski, M. Mostipan, Przemysław Bobkiewicz, D. Szczerba (80' G. Gryzan), Patryk Bobkiewicz, K. Miłkowski (89' P. Wanias).

Po zwycięstwie i porażce przyszedł czas na futbolowy kompromis w wykonaniu piłkarzy Odry Lubiąż. W minioną sobotę podopieczni trenera **Tomasza Grzegorzewskiego** podejmowali na własnym boisku konkurentów z Polonii Bielany Wr., którzy dopiero w tym sezonie zapisują na kartach swojej klubowej historii przygodę z klasą okręgową, więc podobnie jak lubiążanie w bieżących rozgrywkach pełnią rolę beniaminków i czynią to skutecznie.

Przed sobotnim meczem obie drużyny niemal sąsiadowały w tabeli, a o ich zbliżonym potencjale świadczył także rezultat *jesiennej* konfrontacji, gdyż pod koniec sierpnia poprzedniego roku obie ekipy podzieliły się punktami (**3-3**). Pojedynek z 18.kolejki rozgrywek miał również bardzo wyrównany przebieg, ale tym razem kibice nie oglądali zbyt wielu sytuacji podbramkowych. Obie drużyny walczyły przede wszystkim w środku pola, gdzie żadnej z nich nie udało się zdobyć zdecydowanej dominacji. Goście górowali nieco fizycznością, ale naszym zawodnikom udawało się *neutralizować* tę przewagę przeciwnika i udanie rozbijać jego ataki w bezpiecznej odległości od bramki **Daniela Posackiego**. Pod koniec 1.odsłony gorąco zrobiło się w *szesnastce* Polonii, gdyż po rzucie rożnym uderzeniem z woleja popisał się **Jakub Szuszfalak**, ale futbolówkę zmierzającą po jego strzale do siatki z linii bramkowej wybił jeden z defensorów przeciwnika.

Po zmianie stron obraz gry nie uległ zmianie, ale kibice mogli obejrzeć wreszcie trafienie - niestety, w wykonaniu przyjezdnych. Po uderzeniu z dystansu golkiper Odry musiał skapitulować, ale skuteczną interwencję uniemożliwił mu jeden z Polonistów, który *po drodze* zmienił tor lotu piłki. Okazało się, że był ona na *ofsajdzie*, więc arbiter podjął jedynie słuszną decyzję i gola nie uznał. W samej końcówce swoje okazje mieli gospodarze, ale najpierw trochę nogi *zabrakło* **Karolowi Wojtyle**, a później podania od **Pawła Leśniewskiego** - który popisał się efektowną solową akcją *sadzając* na trawie golkipera Polonii, w polu karnym nie przejął żaden z kolegów.

Podział punktów z całą pewnością nie krzywdzi żadnej ze stron tego futbolowego spektaklu, ale z całą pewnością w każdej z ekip pozostawił pewne uczucie sportowego niedosytu.

Pozostałe wyniki: Pawłowice - Wratislavia **0-2**; Prusice - Marszowice **1-3**; Zenit - Czarni J.-L. **0-0**; Żórawina - Kobierzyce **0-2**; Polonia Śr.Śl. - Czarni B. **7-0**; Galakticos - Wiwa **3-2**; Rapid - Błysk **2-6**.

TABELA				
1.	Galakticos Solna	18	51	64-13
2.	Orzeł Pawłowice	18	38	47-26
3.	Orzeł Marszowice	18	33	42-35
4.	Polonia Środa Śl.	18	31	46-22
5.	GKS Kobierzyce	18	29	43-28
6.	Wiwa Goszcz	18	28	47-40
7.	Polonia Bielany Wr.	18	27	46-28
8.	Błysk Kuźniczysko	18	27	48-39
9.	Czarni Jelcz-Lask.	18	25	46-49
10.	Zenit Międzybórz	18	25	30-26
11.	ODRA LUBIĄŻ	18	24	33-33
12.	KS Żórawina	18	21	32-38
13.	Wratislavia Wrocław	18	19	46-39
14.	Orzeł Prusice	18	19	27-60
15.	Czarni Białków	18	8	21-77
16.	Rapid Domaniów	18	4	8-72

19.kolejka (2-3 kwietnia)**:** GKS Kobierzyce - **ODRA** (sobota, g.15.00); Wiwa - Polonia Śr.Śl.; Błysk - Wratislavia; Galakticos - Pawłowice; Marszowice - Zenit; Rapid - Polonia B.; Czarni B. - Prusice; Czarni J.L. - Żórawina.

ZAPASY

NA MACIE - BEZ ZMIAN

Od razu należy oczywiście dodać - i bardzo dobrze. W miniony weekend zapaśnicy wołowskiego Wiatru wystąpili w 2.Ogólnopolskim Turnieju Zapaśniczym w Namysłowie i po raz kolejny zaprezentowali naprawdę wysoką formę. W gronie bardzo wymagających konkurentów, również z Ukrainy, nasi reprezentanci nie rozczarowali i należeli do ścisłej grupy zawodników, wyznaczającej wysoki poziom imprezy.

Nikogo nie mogą już zaskakiwać udane występy **Maksymiliana Rozpędka** (kat.62kg) oraz **Jakuba Piotrowskiego** (68), którzy także na namysłowskich matach panowali niepodzielnie w swoich kategoriach wagowych. W każdym ze swoich występów to podopieczni trenera **Ryszarda Podrażnika** dyktowali warunki rywalizacji, których nie wytrzymywali rywale. Wołowianie pewnie kroczyli od zwycięstwa do zwycięstwa i na zakończenie zmagań mogli stanąć na najwyższym stopniu turniejowego podium.

O ile sukcesy wymienionej dwójki były niejako *wpisane* w wyjazd do Namysłowa, to kolejnym pozytywnym zaskoczeniem mogą być występy **Wanessy Rozpędek** (30), której forma i umiejętności od dawna idą w górę, ale już w tej chwili potrafi ona zaprezentować swoje

sportowe walory w rywalizacji ze znacznie bardziej doświadczonymi i starszymi zawodniczkami. Wszystko to pokazała w marcowej rywalizacji, choć o każde zwycięstwo nie było jej łatwo. Konkurencja bowiem - szczególnie zawodniczki z Ukrainy, była bardzo wymagająca i o każde zwycięstwo było niezwykle trudno. Zapaśniczka Wiatru walczyła jednak z dużym zaangażowaniem i ambicją, dzięki czemu znalazła się w grupie, która miała pomiędzy sobą rozstrzygnąć walkę o medale. Wprawdzie w decydujących momentach naszej reprezentantce zabrakło nieco doświadczenia i odrobiny szczęścia, ale jej niezwykle mocną 5.pozycję w namysłowskiej imprezie również można uznać za spory sukces.

USŁUGI

- Videofilmowanie, 602879746, 515276337.
- Perfekcyjne pranie dywanów i kanap 535-679-346
- Tapicer Dokładnie. 604300278
- Remonty i wykończenia mieszkań, malowanie, gładzie, panele, łazienki i inne tel. 797460755
- Usługi mini koparka, wykopy różnego rodzaju, tel. 667 245 857

NIERUCHOMOŚCI

SPRZEDAM

- Sprzedam uzbrojone działki budowlane, tel: 668900363
- Tanio m3 w Lubiążu tel. 709633660
- **Sprzedam dom. Garwół 534328377**
- **Grodzanów najtaniej działki budowlane tel. 600237353**
- Sprzedam działkę budowlaną o pow. 21 arów w Małowicach Wołowskich tel. 781700055
- Sprzedam działkę budowlaną 26,60 ara za stadionem ul. Szarych Szeregów, okolica spokojna. Cena do negocjacji 713894110

WYNAJMĘ

- **Wynajmę kawalerkę 28m. Mojęcice 782523033**
- Wynajmę garaż w Brzegu Dolnym lub w Wołowie tel. 507775455

MOTORYZACJA

KUPIĘ

- Kupię ciągniki, przyczepy i maszyny rolnicze 602811423 lub 535135507

Jak zamówić ogłoszenia drobne
na stronie www.kuriergmin.pl/ogłoszenia-drobne/
pocztą: "Kurier Gmin" 56-100 Wołów ul. Zwycięstwa 15
wyślij sms-em: pod numer 79567 koszt 9 zł + Vat zaznaczając od OKG (spacja)treść ogłoszenia
e-mailem: sekretariat@kuriergmin.pl lub osobiście
Numer konta: Bank MBANK 83 1140 2004 0000 3902 4474 9895
71 319 79 18

- Kupię auto do 800 zł, 604317276.
- **Skup aut, całych i uszkodzonych. Najwyższe ceny, tel: 513441152**

RÓŻNE

SPRZEDAM

- Do sprzedania dachówka cementowa z rozbiórki dachu, ponad 1000szt, cena do uzgodnienia. Tel. 662867570

KUPIĘ

- Kupię monety, zegarki, srebro, odznaczenia. 725332771

PRACA

DAM PRACĘ

- Zatrudnię kobietę do pomocy domowej na pełny etat. Warunki: mieszkanie i wyżywienie zapewnione na miejscu. Prawo jazdy konieczne. Wynagrodzenie miesięczne od 3000zł do 5000zł, do uzgodnienia tel. 606587176
- Zatrudnię pracownika fizycznego do prac różnych : kopanie ogródka, koszenie itd. oraz murarza do drobnych prac murarskich. Wynagrodzenie od 3000zł - do uzgodnienia tel . 606587176

KOREPETYCJE

- Matematyka zaliczenia, egzaminy,matura. 608518085

POMOC

- • Grupa Anonimowych Alkoholików, Wołów pl. Szkolny 2, wtorek godz. 17.00, niedziela godz. 17:00, Ścinawa ul. Zgody 12 (salka katechetyczna), piątek godz. 17.00, tel. zaufania 71 321 21 24 od godz. 16:00.
- • Pomoc weterynaryjna, tel. 071 319 03 78; 0606 46 97 97.
- • Punkt Wspierania Rodzin, Rynek 18, Brzeg Dolny, GOSP. p. nr 2, wtorek 17.00–19.00, tel. 071 319 56 62, w. 19.
- • Psycholog, Rynek 18, Brzeg Dolny, GOSP. p. nr 2, poniedziałek – piątek 16.00–20.00, tel. 071 319 56 62, w. 19.
- • Poradnia Problemów Uzależnień, pon., wt. 7.30–13.30, śr., czw. 7.30–17.30, tel. 071 319 56 62.
- • Gminna Komisja Rozwiązywania Problemów Alkoholowych w Wołowie podejmuje czynności zmierzające do orzeczenia o zastosowaniu wobec osoby uzależnionej od alkoholu obowiązku poddania się leczeniu w zakładzie lecznictwa odwykowego w oparciu o uprawnienia nadane ustawą z dnia 26 października 1982 roku o wychowaniu w trzeźwości przeciwdziałaniu alkoholizmowi. Komisja prowadzi w/w czynności wyłącznie wobec osób zameldowanych bądź mieszkających na terenie Gminy Wołów. Punkt konsultacyjny GKRPA mieści się w Wołowie przy pl. Szkolnym nr 2, tel 71 389 14 95, e-mail gkrpawolow@op.pl. W punkcie konsultacyjnym GKRPA pełnią dyżury specjaliści - w poniedziałki w godz. 16.00 – 19.00 oraz w czwartki w godz. 15.00 - 18.00 do dyspozycji mieszkańców pozostaje psycholog, natomiast w środy w godz. 16.00 - 19.00 konsultant ds. uzależnień. We wtorki i w niedziele o godzinie 17.00 odbywają się spotkania grup AA.
- • Poradnia Psychologiczno-Pedagogiczna w Brzegu Dolnym, ul. 1 Maja 1A, I piętro (dawny internat ZSZ), tel. 071 319 99 94, proponuje dzieciom, młodzieży, rodzicom i nauczycielom szeroką ofertę psychologiczną, pedagogiczną i logopedyczną, m.in. w zakresie: diagnozy, terapii, profilaktyki, poradnictwa, planowania kariery zawodowej. Wizyty BEZPŁATNE. Czynne od poniedziałku do piątku w godz. 8.00–15.00.
- • Powiatowa Stacja Sanitarno-Epidemiologiczna w Wołowie, kontakt 071 389 28 56, po godzinach urzędowania oraz w dni wolne od pracy, telefon dyżurny – 0604 208 816.
- Grupa Anonimowych Narkomanów Grupa „Warriors", spotkania w niedzielę od 16:00 do 18:00 w 2. niedzielę miesiąca, miting otwarty, Brzeg Dolny, ul. Zwycięstwa 5 (wejście po prawej stronie) tel. kontaktowy 790491700.

Przypomnienie o obowiązku składania deklaracji do CEEB

Szanowni Mieszkańcy,

przypominamy, że od 1 lipca w całym kraju rozpoczął się proces składania deklaracji do Centralnej Ewidencji Emisyjności Budynków (CEEB), który ma na celu zebranie wszystkich danych dotyczących źródeł ciepła i spalania paliw w budynkach mieszkalnych i niemieszkalnych.

Każdy budynek, który posiada źródło ciepła lub spalania paliw do 1 MW, należy zgłosić wypełniając odpowiednią deklarację. Deklarację można złożyć samodzielnie, bez wychodzenia z domu - aby to zrobić należy posiadać profil zaufany albo podpis elektroniczny.

Wejdź na stronę www.zone.gunb.gov.pl naciśnij -> złóż deklarację <- wypełnij ją i wyślij.

Złożenie deklaracji jest obowiązkowe!

Mieszkańcy, którzy nie mają dostępu do internetu albo podpisu elektronicznego, wypełnioną deklarację mogą złożyć osobiście w Urzędzie Miejskim w Wołowie lub przesłać pocztą na adres Urzędu, za pośrednictwem którego dane zostaną przekazane do CEEB.

Podmiotami zobowiązanymi do złożenia deklaracji są właściciele oraz zarządcy lokali/ budynków, w których znajduje się źródło ciepła i spalania paliw.

Na złożenie deklaracji dla budynków istniejących wyznaczono termin **do 12 miesięcy** – licząc od dnia 1 lipca 2021 r.

Tutejszy Urząd uprzejmie prosi o jak najszybsze składanie deklaracji

W przypadku nowych obiektów, w których źródło ciepła zostanie zainstalowane po 1 lipca br. deklarację należy złożyć w ciągu 14 dni od daty jego uruchomienia.

Zachęcamy do kontaktu:

Urząd Miejski w Wołowie,
tel. 71 319 13 21 lub 71 319 13 12,
e-mail: wsr@wolow.pl

www.zone.gunb.gov.pl

URZĘDOWA KASACJA POJAZDÓW
P.P.H.U."LECH-MET"
ul. Kościuszki 9
55-140 Żmigród
Telefon całodobowy: 600 403 082
- wydajemy zaświadczenia kasacji pojazdów do wydziału komunikacji i firm ubezpieczeniowych
- bezpłatny transport (laweta)
- wszystkie czynności załatwiamy na miejscu
REKLAMA

"MACII" STACJA DEMONTAŻU POJAZDÓW MACIEJ NOWAK
Śmiłowo 29e, 64-125 Poniec, tel 733 70 70 70
ZEZŁOMUJ AUTO W FIRMIE MACII
I WYGRAJ NOWE
EDYCJA 3

Loteria trwa od 01.01.2022r do 31.12.2022r. Szczegóły w regulaminie na stronie www.macii.pl
REKLAMA

Gabinet Weterynaryjny
„EUROVET"
www.eurovet.com.pl
Oferujemy:
- badanie laboratoryjne krwi i moczu (na miejscu),
- lecznictwo i profilaktyka,
- chirurgia,
- okulistyka i stomatologia,
- USG,
- zwierzęta egzotyczne i ptaki,
- czipowanie i paszporty,
- strzyżenie i zabiegi kosmetyczne.
Wojciech Poral specjalista chirurg 696 302 170
Krzysztof Franas 696 027 476
Wołów, ul. Poznańska 2
pon. - pt. 8:00-18:00
sob. 9:00-14:00
tel. 71/389 42 64
REKLAMA

LILIA
WOŁOWSKI DOM POGRZEBOWY
ZARZĄDCA CMENTARZA KOMUNALNEGO W WOŁOWIE
Usługi pogrzebowe i cmentarne
Własna chłodnia i kaplica
Kontakt całodobowy
tel. 517 737 760 lub 601 720 076
ul. Poznańska 1, 56-100 Wołów
(budynek główny PGK)
REKLAMA

eprasa.pl 90e18a6e69

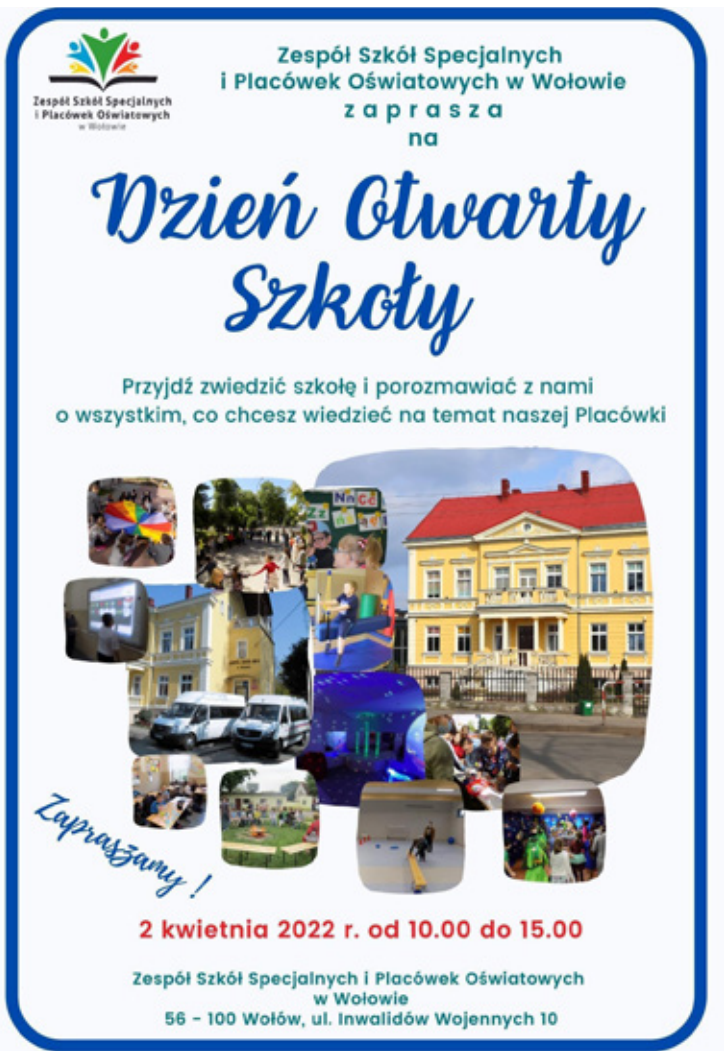

Kącik Kulinarny Marzeny

Pyszne domowe placki ziemniaczane od Marzeny

Składniki: 1,5kg ziemniaków, 300 ml mleka, 5dag mąki pszennej, 1 jajko, olej do smażenia, sól, czosnek, pół pęczka pietruszki zielonej do smaku. **Wykonanie:** ziemniaki obrać i zetrzeć na tarce, odcedzić sok, masę ziemniaczaną połączyć z mąką i jajkiem, posolić, dodać pietruszkę posiekaną i czosnek, rozgrzać olej i smażyć placki nakładając masę łyżką. Podawać ze śmietanką. Smacznego! :)

Dyżury aptek w kwietniu

data dyżuru	Wołów	Brzeg Dolny
01.04.2022	"Dr Max", ul. Piłsudskiego 34, tel. 71 758-22-60	"Stella", ul. Słowackiego 4, tel. 71 319-86-83
02.04.2022	„Dr Max", ul. Piłsudskiego 34, tel. 71 758-22-60	„Stella", ul. Słowackiego 4, tel. 71 319-86-83
03.04.2022	„Nova 4", ul. Piłsudskiego 32b, tel. 71 307-02-33	„Lawendowa", ul. Zwycięstwa 9, tel. 71 319-09-21
04.04.2022	„Manamedica", ul. Inwalidów Wojennych 13, tel. 71 306 79 33	„Tęczowa", ul. Al. Jerozolimskie 33, tel. 71 319-03-35
05.04.2022	„Wołowska", ul. Poznańska 22, tel. 71 380-47-48	„Stella", ul. Słowackiego 4, tel. 71 319-86-83
06.04.2022	„Manamedica", ul. Inwalidów Wojennych 13, tel. 71 306 79 33	„Dolnobrzeska", ul. Kętrzyńskiego 1 tel. 71 383 14 03
07.04.2022	„Centrum Zdrowia", ul. Ludowa 3, tel. 71 319-00-18	„Dolnobrzeska", ul. Kętrzyńskiego 1 tel. 71 383 14 03
08.04.2022	„Wołowska", ul. Poznańska 22, tel. 71 380-47-48	„Apteka w Przychodni", Aleje Jerozolimskie 28, tel. 71 319 59 13
09.04.2022	„Dr Max", ul. Piłsudskiego 34, tel. 71 758-22-60	„Apteka w Przychodni", Aleje Jerozolimskie 28, tel. 71 319 59 13
10.04.2022	„Dbam o Zdrowie Gemini", ul. Trzebnicka 20/2, tel. 71 319 78 80	„Tęczowa", ul. Al. Jerozolimskie 33, tel. 71 319-03-35
11.04.2022	„Dbam o Zdrowie Gemini", ul. Trzebnicka 20/2, tel. 71 319 78 80	„Lawendowa", ul. Zwycięstwa 9, tel. 71 319-09-21
12.04.2022	„Nova 4", ul. Piłsudskiego 32b, tel. 71 307-02-33	„Lawendowa", ul. Zwycięstwa 9, tel. 71 319-09-21
13.04.2022	„Wołowska", ul. Poznańska 22, tel. 71 380-47-48	„Apteka w Przychodni", Aleje Jerozolimskie 28, tel. 71 319 59 13
14.04.2021	„Centrum Zdrowia", ul. Ludowa 3, tel. 71 319-00-18	„Tęczowa", ul. Al. Jerozolimskie 33, tel. 71 319-03-35
15.04.2022	„Nova 4", ul. Piłsudskiego 32b, tel. 71 307-02-33	„Lawendowa", ul. Zwycięstwa 9, tel. 71 319-09-21
16.04.2022	„Manamedica", ul. Inwalidów Wojennych 13, tel. 71 306 79 33	„Lawendowa", ul. Zwycięstwa 9, tel. 71 319-09-21
17.04.2022	„Nova 4", ul. Piłsudskiego 32b, tel. 71 307-02-33	„Apteka w Przychodni", Aleje Jerozolimskie 28, tel. 71 319 59 13
18.04.2022	„Dr Max", ul. Piłsudskiego 34, tel. 71 758-22-60	„Stella", ul. Słowackiego 4, tel. 71 319-86-83
19.04.2022	„Manamedica", ul. Inwalidów Wojennych 13, tel. 71 306 79 33	„Apteka w Przychodni", Aleje Jerozolimskie 28, tel. 71 319 59 13
20.04.2022	„Wołowska", ul. Poznańska 22, tel. 71 380-47-48	„Apteka w Przychodni", Aleje Jerozolimskie 28, tel. 71 319 59 13
21.04.2022	„Wołowska", ul. Poznańska 22, tel. 71 380-47-48	„Dolnobrzeska", ul. Kętrzyńskiego 1 tel. 71 383 14 03
22.04.2022	„Dbam o Zdrowie Gemini", ul. Trzebnicka 20/2, tel. 71 319 78 80	„Dolnobrzeska", ul. Kętrzyńskiego 1 tel. 71 383 14 03
23.04.2022	„Dbam o Zdrowie Gemini", ul. Trzebnicka 20/2, tel. 71 319 78 80	„Tęczowa", ul. Al. Jerozolimskie 33, tel. 71 319-03-35
24.04.2022	„Dr Max", ul. Piłsudskiego 34, tel. 71 758-22-60	„Tęczowa", ul. Al. Jerozolimskie 33, tel. 71 319-03-35
25.04.2022	„Manamedica", ul. Inwalidów Wojennych 13, tel. 71 306 79 33	„Dolnobrzeska", ul. Kętrzyńskiego 1 tel. 71 383 14 03
26.04.2022	„Nova 4", ul. Piłsudskiego 32b, tel. 71 307-02-33	„Stella", ul. Słowackiego 4, tel. 71 319-86-83
27.04.2022	„Nova 4", ul. Piłsudskiego 32b, tel. 71 307-02-33	„Lawendowa", ul. Zwycięstwa 9, tel. 71 319-09-21
28.04.2022	„Centrum Zdrowia", ul. Ludowa 3, tel. 71 319-00-18	„Lawendowa", ul. Zwycięstwa 9, tel. 71 319-09-21
29.04.2022	„Centrum Zdrowia", ul. Ludowa 3, tel. 71 319-00-18	„Lawendowa", ul. Zwycięstwa 9, tel. 71 319-09-21
30.04.2022	„Manamedica", ul. Inwalidów Wojennych 13, tel. 71 306 79 33	„Stella", ul. Słowackiego 4, tel. 71 319-86-83

eprasa.pl 90e18a6e69

NA ZDROWIE NA ZDROWIE

Kolejna akcja poboru krwi za nami

W ubiegły piątek w dolnobrzeskiej Zetce chętni mogli oddać cenny dar dla innych.

Do akcji zgłosiło się 61 osób. Krew oddały 54 osoby, co przełożyło się na 24 litry krwi. Kolejne terminy na terenie naszego powiatu:

- 27.05- ZSZ Brzeg Dolny, ul. 1 Maja 1a
- 08.06- ZS im. Tadeusza Kościuszki w Wołowie, ul. T. Kościuszki 27
- 22.07- ZSZ Brzeg Dolny, ul. 1 Maja 1a
- 21.09- ZS im. Tadeusza Kościuszki w Wołowie, ul. T. Kościuszki 27
- 23.09- ZSZ Brzeg Dolny, ul. 1 Maja 1a
- 05.10- ZSZ Wołów, ul. Spacerowa 1
- 12.10- ZS Ogólnokształcących, Wołów, pl. Jana III Sobieskiego 2
- 22.11- ZSZ Wołów, ul. Spacerowa 1
- 25.11- ZSZ Brzeg Dolny, ul. 1 Maja 1a

Kto może oddać krew?

Osoba między 18-65 rokiem życia. Uwaga, jeśli oddajesz po raz pierwszy, górna granica wieku to 60 lat. Musisz ważyć powyżej 50 kg. Ten parametr został ustalony dla Twojego komfortu. Jesteś osobą zdrową, nie przyjmującą na stałe żadnych leków.

Fot.brzegdolny.pl

Fot.brzegdolny.pl

Kiedy nie można oddać krwi?

- Okres miesiączkowania i 3 dni po zakończeniu
- Leczenie ubytku (tzw. plomba) i usuwanie kamienia – odroczenie do następnego dnia,
- Ekstrakcja zęba i leczenie kanałowe (uważane za mały zabieg chirurgiczny) – odroczenie na 7 dni
- Szycie rany po usuniętym zębie – odroczenie na 6 miesięcy od zabiegu- w pozostałych przypadkach decyduje lekarz kwalifikujący dawców po uszczegółowieniu wywiadu.
- 6 miesięcy w przypadku większych operacji i innych zabiegów medycznych wykonywanych sprzętem wielokrotnego użytku i przebiegających z naruszeniem skóry lub błon śluzowych
- 6 miesięcy po wykonaniu tatuażu, zakładaniu kolczyków
- 6 miesięcy od zabiegu akupunktury (o ile nie został wykonany przez wykwalifikowanego lekarza przy użyciu jednorazowych igieł)
- 6 miesięcy od kontaktu z obcą krwią (kontakt śluzówki z krwią lub ukłucie igłą)
- 6 miesięcy od zabiegu endoskopii z użyciem fiberoendoskopu (np. gastroskopia, kolonoskopia, artroskopia).

KaTa

PSYCHIATRA

• Prywatny Gabinet Psychiatryczny, Magdalena Krakowska-Kociołek, specjalista psychiatra
ul. Inwalidów Wojennych 19, Wołów (budynek KRUS), pon. 15.00–18.00.
Po wcześniejszej rejestracji: **604 433 803.**
Wizyty domowe.

STOMATOLOG

• Stomatologia dla Rodziny
Kompleksowe leczenie stomatologiczne, nowoczesne materiały, radiowizjografia, RTG, chirurgia, protetyka.
Oborniki Śl., ul. Łokietka 22
Rejestracja: 71 310 26 12

UROLOG

• Aleksander Biały
Chirurg Specjalista Urolog
Prywatny Gabinet Urologiczny, USG, Wołów
ul. Piłsudskiego pok.115
(przychodnia rejonowa)
Środa 15:00-18:00
tel. 71 777 60 30

ORTOPEDA

• Waldemar Olszowiec, specjalista ortopeda, specjalista chirurgii urazowej. NZOZ, ul. Zwycięstwa 9/2, Brzeg Dolny. Przyjmuje: poniedziałek: 15.00–18.00. Leczenie zachowawcze i operacyjne schorzeń narządu ruchu,
tel. 71 319 07 66

Zespół opieki domowej
Punkt Konsultacyjny w Rejonowej Przychodni w Wołowie, ul. Piłsudskiego 34, 56-100 Wołów, czynny we wtorek i piątek, godz. 9.00-14.00, pokój nr 202 II piętro, telefon: 728 228 192.
W ramach kontraktu z Narodowym Funduszem Zdrowia obejmujemy opieką paliatywno - hospicyjną pacjentów z następującymi schorzeniami:
• choroby nowotworowe,
• owrzodzenia odleżynowe,
• niewydolność oddechowa niesklasyfikowana gdzie indziej.
Zapewniamy bezpłatną:
• opiekę lekarską i pielęgniarską w domu chorego,
• leczenie bólu według najnowszych standardów i innych objawów towarzyszących chorobie nowotworowej,
• leczenie odleżyn,
• rehabilitację,
• wsparcie psychologiczne,
• żywienie dojelitowe dietą przemysłową,
• nieodpłatne wypożyczanie sprzętu medycznego.
REKLAMA

Dr nauk med. Mariusz Krawczyk
specjalista chirurg-onkolog
USG:
• piersi • tarczycy
• ślinianek • węzłów chłonnych
• dermatoskopia - badanie znamion barwnikowych
Czwartki 16.00-18.00 **tel. 606 456 454**
Wołów, ul. Inwalidów Wojennych 19 (bud. KRUS)
REKLAMA

KONSULTACJE UROLOGICZNE
dr nauk med. Patrik Forszt
Specjalista urolog, FEBU
Choroby nerek, pęcherza, prostaty, zaburzenia potencji, USG NA MIEJSCU
Przyjęcia w Wołowie i Brzegu Dolny co wtorek od godz. 15:30
Brzeg Dolny, DSCM, ul. Wilcza 6, rejestracja 71 3190067
www.forszt.pl
Wołów, Manamedica, ul. Inwalidów Wojennych 13, rejestracja 71 3895360
REKLAMA

Wojciech Ugorski
specjalista radiolog
USG
Poniedziałek
Ścinawa, ul. Jagiełły 16
godz. 9:00 - 12:00
Wtorek
Brzeg Dolny, Aleje Jerozolimskie 28
godz. 15:30 - 19:00
Piątek
Wołów, ul. Piłsudskiego 34
godz. 15:30 - 19:00
600 069 413
REKLAMA

OKULISTA
Sebastian Floryn
zastępca ordynatora Oddziału Okulistycznego Szpitala Wojskowego we Wrocławiu
dobór okularów, diagnostyka, leczenie zaćmy, jaskry i chorób siatkówki
gabinet: Brzeg Dolny ul. Kopernika 1
rejestracja tel. 730 10 10 60
REKLAMA

USG SERCA
USG BRZUCHA
kardiolog, specjalista chorób wewnętrznych
lek. med. Paweł Rehan
wtorki i czwartki 16.00–17.00
ul. Inw. Wojennych 19 Wołów (bud. KRUS)
tel. 604 523 262
REKLAMA

Prywatny Gabinet Ginekologiczny
dr n.med. Krzysztof Ćwiklicki
Specjalista ginekolog-położnik
- USG,
- KTG,
- KONIZACJA,
- CYTOLOGIA.
GABINET CZYNNY W CZWARTKI od 16.00 do 18.00
Brzeg Dolny, ul. Kętrzyńskiego 1
(naprzeciwko Przychodni w budynku Apteki Dolnobrzeskiej)
tel. 696 485 738
REKLAMA

MIEJSCE NA TWOJĄ REKLAMĘ
zadzwoń i zamów 71 319 79 18

eprasa.pl 90e18a6e69

Wołowskie centrum medyczne z nowym sprzętem

Powiatowe Centrum Medyczne w Wołowie otrzymało analizator parametrów krytycznych.

Jak informuje placówka, jest to sprzęt najnowszej generacji, który w 60 sekund jest w stanie oznaczyć 16 krytycznych parametrów pacjenta. Jeszcze w tym tygodniu analizator będzie służył pacjentom. Wartość urządzenia to ponad 60 tys. zł

kk

REPERTUAR KINA ODRA

KINO ODRA

MARZEC KWIECIEŃ 2022 kino zastrzega możliwość zmian w repertuarze	UPS 2! BUNT NA ARCE ANIMACJA 87 MIN / 6+ 2D DUBBING	BATMAN AKCJA, KRYMINAŁ 175 MIN / 13+ 2D NAPISY / DUBBING	ZA DUŻY NA BAJKI FAMILIJNY 106 MIN / 7+ 2D PL	TO NIE WYPANDA KOMEDIA, ANIMACJA 100 MIN / 7 + 2D DUBBING	UNCHARTED AKCJA, PRZYGODOWY 117 MIN / 10+ 2D NAPISY
26.03.22 sob.	16:30	18:00			
27.03.22 nd.	16:30	18:00			
28.03.22 pon.	16:30	18:00			
29.03.22 wt.	16:30	18:00			
30.03.22 śr.	16:30	18:00			
31.03.22 czw.	16:30	18:00			
01.04.22 pt.		18:30	16:30		
02.04.22 sob.		18:30	16:30		
03.04.22 nd.		18:30	16:30		
04.04.22 pon.		18:30	16:30		
05.04.22 wt.		18:30	16:30		
06.04.22 śr.		18:30	16:30		
07.04.22 czw.		18:30	16:30		
08.04.22 pt.					
09.04.22 sob.				16:30	18:30
10.04.22 nd.					
11.04.22 sob.				16:30	18:30

2D wt-nd 21 zł/ 19 zł* pon 17 zł
3D wt-nd 22 zł/ 20 zł* pon 17 zł

*bilet ulgowy przysługuje osobom uczącym się do 25. roku życia oraz emerytom i rencistom (za okazaniem ważnej legitymacji). Do biletu ulgowego ma również prawo opiekun osoby niepełnosprawnej.

bilety grupowe (dla grup zorganizowanych powyżej 15 osób) 17 zł
okulary 3D 4 zł
dzieci do 3. roku życia wstęp wolny

** zniżka nie obowiązuje seansów w ramach tanich poniedziałków oraz DKF

Dolnobrzeski Ośrodek Kultury
ul. Kolejowa 29
56-120 Brzeg Dolny
pn. - pt. 14:00 - 19:30
sob. - nd. 16:00 - 19:30
pełny repertuar
www.dokbrzegdolny.pl/repertuar/

kup bilet online
www.bilety.dok.brzegdolny.pl

BURMISTRZ GMINY WOŁÓW

informuje, że na stronach internetowych Urzędu Miejskiego w Wołowie www.wolow.pl, oraz www.bip.wolow.pl zamieszczono wykazy nieruchomości przeznaczonych

do dzierżawy

Miejscowość	Nr działki, powierzchnia	Opis nieruchomości, cel dzierżawy	Termin wywieszenia wykazu od:
Wołów	dz. nr 15/30 AM 34 pow. 0,6911ha	Część działki – (0,0050ha) - ogródek przydomowy	24.03.2022 r.
Wołów	dz. nr 15/30 AM 34 pow. 0,6911ha	Część działki - (24,75 m^2)pod komórką gospodarczą	24.03.2022 r.
Lubiąż	dz. nr 612/2 AM 3 pow. 0,0987 ha	Część działki – (0,0426ha) - ogródek przydomowy	24.03.2022 r.
Wołów	dz. nr 1/66 AM 21 pow. 5,3988 ha	Część działki - cele rolnicze	28.03.2022 r.
Wołów	dz. nr 24 AM 30 pow. 1,4464 ha	Część działki - cele rolnicze	28.03.2022 r.
Wołów	dz. nr 56/2 AM 2 pow. 0,1037 ha	Cele rolnicze	28.03.2022 r.
Wołów	dz. nr 3 AM24 pow. 0,2190ha, 4/2 AM 24 pow. 2,3900ha, 2 AM 24 pow. 0,1800ha	Część działek - teren handlowy przy pawilonie	29.03.2022 r.

Wykazy zostały również wywieszone na okres 21 dni na tablicy ogłoszeń Urzędu Miejskiego w Wołowie (Rynek 34) w holu Ratusza. Szczegółowe informacje można uzyskać w Wydziale Geodezji i Gospodarki Nieruchomościami – tel. 71/319 13 45, 71/ 319 13 16.

sprzedaży

Położenie nieruchomości	Opis, przeznaczenie	Tryb zbycia	Termin na składanie wniosków przez osoby mające pierwszeństwo w nabyciu
Bożeń	Działka nr 332/4 Am1 zabudowana budynkiem gospodarczym, o pow. 0,0908 ha, zabudowa zagrodowa i mieszkaniowa jednorodzinna	Przetargowy	09.05.2022 r.

Wykaz został wywieszony na okres 21 dni na tablicy ogłoszeń Urzędu Miejskiego w Wołowie (Rynek 34) w holu Ratusza. Szczegółowe informacje można uzyskać w Wydziale Geodezji i Gospodarki Nieruchomościami, tel. 71 319 13 24.

BURMISTRZ GMINY WOŁÓW

informuje, że na stronach internetowych Urzędu Miejskiego w Wołowie www.wolow.pl, oraz www.bip.wolow.pl zamieszczono ogłoszenia o przetargach na sprzedaż nieruchomości:

Położenie	Opis/ nr działki, przeznaczenie w MPZP	Data przetargu	Termin wpływu wadium	Cena wywoławcza
Krzydlina Wielka	Działka niezabudowana nr 219 Am2 o pow. 0,1693 ha, zabudowa zagrodowa i mieszkaniowa jednorodzinna	11.05.2022r.	05.05.2022r.	45.500,00 zł
Lubiąż	Działka niezabudowana nr 284/2 Am1 o pow. 433 m2, zabudowa zagrodowa i mieszkaniowa jednorodzinna	10.05.2022	04.05.2022	14.600,00 zł
Łososiowice	Działka zabudowana nr 40/6 Am1 o pow. 0,0258 ha, obiekty sakralne i kultury.	09.05.2022	02.05.2022	77.600,00 zł

Z ogłoszeniami o przetargach można zapoznać się na tablicach ogłoszeń Urzędu Miejskiego w Wołowie (Rynek 34) w holu Ratusza i przy ul. Zwycięstwa oraz na stronach www.bip.wolow.pl., www.wolow.pl. Informacje można również uzyskać telefonicznie pod numerem 71/319 13 24 lub 71/ 319 13 14.

BURMISTRZ GMINY WOŁÓW

podaje do publicznej wiadomości
Wyciąg z ogłoszenia o II ustnym przetargu nieograniczonym na sprzedaż nieruchomości położonej w Łososiowicach

Przedmiotem przetargu jest sprzedaż działki nr **40/6 Am 1 w Łososiowicach** o pow. 0,0258 ha. Księga Wieczysta nr KW WR1L/00024763/1 zabudowanej budynkiem dawnej świetlicy wiejskiej w zabudowie bliźniaczej.
W Miejscowym Planie Zagospodarowania Przestrzennego działki oznaczone są symbolem **UK/2** – tereny obiekty sakralne i kultury, w strefie ochrony konserwatorskiej zabytków archeologicznych. W budynku na parterze znajduje się sala główna, przedsionek, korytarz oraz pomieszczenie WC. Na poddaszu znajduje się strych nieużytkowy. Powierzchnia użytkowa budynku 64 m2 (bez strychu). Właz z parteru na poddasze nie ma zamontowanych schodów. Na poddaszu znajduje się jeden wspólny komin przynależny do dwóch budynków tj. dawnej świetlicy wiejskiej oraz budynku mieszkalnego na działce sąsiedniej nr 40/5.
Część budynku obejmująca również część poddasza położona jest na działce nr 40/5 stanowiącej własność osoby fizycznej. W związku z tym nabywca nieruchomości złoży w treści umowy sprzedaży oświadczenie, że znany jest mu stan nieruchomości, akceptuje go a w szczególności fakt położenia części budynku na działce nr 40/5 nie wnosi i będzie wnosił z tego tytułu żadnych roszczeń wobec Gminy Wołów.
Na działce znajduje się studzienka kanalizacyjna i sieć kanalizacji sanitarnej. Nabywca nieruchomości złoży w treści umowy sprzedaży oświadczenie o ustanowieniu nieodpłatnej i nieograniczonej w czasie służebność przesyłu na rzecz Gminy Wołów, polegającej na prawie dostępu do urządzeń służących do odprowadzania ścieków w celu użytkowania, obsługi technicznej, wykonywania czynności związanych z eksploatacją, remontem, wymianą tych urządzeń oraz usuwaniem ewentualnych awarii, przebudową, rozbudową w tym przyłączeniem kolejnych odbiorców do sieci kanalizacyjnej.
Forma zbycia – przeniesienie prawa własności.
Cena wywoławcza – 77.600,00 zł
Na podstawie art. 43 ust.1 pkt 10 ustawy o podatku od towarów i usług, dostawa budynków, budowli lub ich części zwolniona jest z opodatkowania podatkiem VAT.
Wadium – 7.800,00 zł
Przetarg na sprzedaż ww. nieruchomości odbędzie się w dniu **09.05.2022r. o godz. 11.00** w siedzibie Urzędu Miejskiego w Wołowie (Rynek 34, sala sesyjna).
Ogłoszenie o przetargu zostało wywieszone na tablicach ogłoszeń Urzędu Miejskiego w Wołowie w holu Ratusza i przy ul. Zwycięstwa a także opublikowane na stronach internetowych Urzędu Miejskiego www.bip.wolow.pl oraz www.wolow.pl. Szczegółowe informacje można uzyskać w Wydziale Geodezji i
Gospodarki Nieruchomościami – telefonicznie pod numerami 71/319 13 24, 71/319 13 15.

KURIER GMIN
TYGODNIK • WYDAJE „Agencja Reklamowo-Medialna ART" Marta Ringart Orłowska, redakcja: Marta Ringart-Orłowska (redaktor naczelna), Katarzyna Dolata (administracja, reklama, marketing), Dariusz Judziński (dziennikarz sportowy), Dagmara Zielińska (dziennikarz), Adrianna Orłowska (dziennikarz), stali współpracownicy: Marek Czwartyński. Redakcja i biuro ogłoszeń: Wołów, ul. Zwycięstwa 15 – czynne od poniedziałku do piątku 8.00-16.00, tel. 071/ 319 79 18; • Skład własny • Druk: Agora-Poligrafia Sp. z oo • Redakcja nie odpowiada za treść ogłoszeń, reklam i życzeń. Zastrzega sobie prawo zmiany tytułów, skracania i adiustacji tekstów • Wzory reklam chronione są prawem autorskim • Materiałów niezamówionych nie zwracamy • Nasz adres poczty elektronicznej: sekretariat@kuriergmin.pl; reklama@kuriergmin.pl; internet: www.kurier-gmin.pl. Nakład 3000-4000 tys. sztuk.

Furgonetka PUNKT

UPS DHL FedEx GLS InPost DPD Meest Ambro Express

WYŚLEMY TWOJĄ PACZKĘ!

Od grudnia 2021 współpracujemy z Furgonetka.pl, która posiada ponad 10 lat stażu na polskim rynku

Co oferujemy?

- Wysyłkę paczek dowolnego gabarytu od koperty po paletę.
- Wysyłki na terenie Polski i za granicę.
- Wybór dowolnego kuriera.
- **Korzystne rabaty w zamian za stałą współpracę, ich wysokość będzie oczywiście zależeć od kilku czynników.**

Sprawa jest prosta, wystarczy że podasz nam odpowiednie dane.
Przesyłkę możesz przynieść ze sobą lub zostawić ją w innym miejscu, a wybrany kurier po nią przyjedzie.
Zapłacisz u nas na miejscu kartą i gotówką lub przelewem po wystawieniu faktury.
Zalecamy pakować przesyłki w kartony o standardowych wymiarach.

Jesteśmy dostępni od poniedziałku do piątku w godzinach 9-17 w Wołowie przy ulicy Zwycięstwa 15.
W razie pytań, pisz lub dzwoń: e-mail: **sekretariat@kuriergmin.pl**

tel. 71 319 79 18

REKLAMA