Piątek
5 czerwca 2026 r.
Nr 23 (3438)
nakład 3000
Rok XXXIV ISSN 1897-2640
Cena 5,00 zł
(w tym 5% VAT)
Numer w sprzedaży do 11.06.2026 r.

DZIENNIK NOWOGARDZKI

Pomorze Zachodnie

Najdroższa z najgłupszych!

Było już (tu) cymbalistów wielu

Kultura zaczyna się „na dole”...

Absolutorium dla wójta gminy jednogłośnie

Waga przy kasie zawyżała zakupy?!

Archidiecezjalny Dzień Młodych 2026

Schemat organizacji ruchu podczas budowy ronda

strona 8

Burmistrz, zastępcy, skarbnik - majątek za 2025 rok

Żur, bigos, kopytka, gulasz...

80-lecie Ochotniczych Straży Pożarnych w Gminie Osina

REKLAMA

TŁUMACZ PRZYSIĘGŁY
języka angielskiego
AGATA SŁOMSKA
tel. 500 434 522
aga_0110@wp.eu

REKLAMA

Gorące pieczywo • Pączki • Drożdżówki
PIEKARNIA-CIASTKARNIA Pędziszczak
Sklepik firmowy
— GODZINY OTWARCIA —
OD PONIEDZIAŁKU DO SOBOTY
4:00 – 11:00
OD NIEDZIELI DO CZWARTKU
18:00 – 20:00
ul. Bohaterów Warszawy 66, Nowogard

REKLAMA

BUDMAT
HURTOWNIA MATERIAŁÓW BUDOWLANYCH w NOWOGARDZIE
Zaprasza na zakupy
Budujesz - Remontujesz - Rób to z nami
SOLBET — Beton komórkowy odmiana 500, 600 - inwestycyjne ceny
ROCKWOOL — Najlepsze płyty do izolacji ze skalnej wełny mineralnej
FAST — Mieszalnik farb - tynki, farby, gładzie
Wienerberger — Cegły budowlane POROTHERM, dachówki KORAMIC
GÓRAŻDŻE - cement.
Papy, Lepiki, Styropiany, Profile i Płyty GK i inne materiały
Z nami tanio z dobrych materiałów
TEL. 91 392 20 71 • 694 440 204
ul. Boh. Warszawy 68b • e-mail: budmatnowogard@interia.pl
Otwarte: pon.-pt. 7.00 -17.00 • sob. 7.00 - 13.00

eprasa.pl 9d8ea92b6a

W skrócie

Od maja jakby spokojniej przy ul.15 Lutego. Powód taki, że największy powierzchniowo sklep na terenie miasta przechodzi modernizację, stąd jego zamknięcie na ok. dwa tygodnie.

Już od jakiegoś czasu prezentują się dumnie na terenie miejskiej części naszego jeziora. Wizyty najwidoczniej służą sześciorgu młodym łabędziom, które mogą liczyć na ekstra pokarm od zachwyconych takim widokiem mieszkańców.

W tych dniach do wieczności odeszli:

Robert Osuchowski, zmarł 26.05.2026 roku w wieku 55 lat, uroczystości pogrzebowe odbędą się w dniu 29.05.2026 roku w Kaplicy w Nowogardzie, Msza św. żałobna o godz. 12.00

Magdalena Liba, zmarła 31.05.2026 roku w wieku 70 lat, ceremonia pogrzebowa została odprawiona w Kaplicy na cmentarzu w Nowogardzie w dniu 3.06.2026 roku

Krzysztof Miśkiewicz, zmarł 1.06.2026 roku w wieku 68 lat, ceremonia pogrzebowa została odprawiona w Kaplicy na cmentarzu w Nowogardzie w dniu 3.06.2026 roku

Danuta Więcławska, zmarła 27.05.2026 roku w wieku 75 lat, uroczystości pogrzebowe odbyły się w dniu 30.05.2026 roku w Kaplicy na cmentarzu w Nowogardzie

Józef Kaśnicki, zmarł 3.06.2026 roku w wieku 87 lat, ceremonia pogrzebowa zostanie odprawiona w dniu 8.06.2026 roku o godz. 13.00 w Kaplicy na cmentarzu w Nowogardzie

REKLAMA

KOMPLEKSOWE USŁUGI POGRZEBOWE
ORAZ KAMIENIARSKIE
USŁUGI POGRZEBOWE
MEMORIS
KONTAKT CAŁODOBOWY:
693 230 190
ŚR Śmigiel Ryszard
KONTAKT KAMIENIARSTWO:
601 595 069
91 392 18 14
TRUMNY - URNY - PRZEWOZY - EKSHUMACJE
NAGROBKI - GROBOWCE
ZNICZE - WIEŃCE - WIĄZANKI
UL. CMENTARNA 3, 72-200 NOWOGARD
do każdego pogrzebu organizowanego przez naszą firmę obudowa grobu gratis
www.memoris.eu
e-mail: memoris.zp@o2.pl
www.kamieniarstwo-smigiel.pl
e-mail: puhp.smigiel@wp.pl

Jazdę zakończył w przydrożnym rowie

Policyjny pościg i zatrzymanie

37-letni mieszkaniec gminy Goleniów stracił panowanie nad samochodem i zakończył jazdę w przydrożnym rowie. Po zdarzeniu pozostawił pojazd i oddalił się z miejsca wraz z pasażerami. Dzięki szybkiej reakcji świadków oraz sprawnym działaniom policjantów mężczyzna został odnaleziony niespełna kilometr dalej. Jak się okazało, był nietrzeźwy i nie miał uprawnień do kierowania pojazdami.

Do zdarzenia doszło, gdy kierujący samochodem osobowym stracił panowanie nad pojazdem, w wyniku czego auto wjechało do przydrożnego rowu. Po kolizji kierowca nie pozostał na miejscu. Wraz z pasażerami oddalił się, pozostawiając uszkodzony pojazd.

- Na miejsce natychmiast skierowani zostali policjanci, którzy zastali świadków zdarzenia. To właśnie oni wskazali funkcjonariuszom kierunek, w którym oddaliły się osoby podróżujące samochodem. Około 800 metrów dalej, na drodze w kierunku Czarnej Łąki mundurowi zauważyli trzy osoby odpowiadające rysopisom przekazanym przez świadków. W trakcie czynności ustalono, że kierującym pojazdem był 37-letni mieszkaniec gminy Goleniów. Mężczyzna przyznał się do spożywania alkoholu tego dnia. Przeprowadzone badanie wykazało 0,94 mg/l alkoholu w wydychanym powietrzu, co odpowiada blisko 2 promilom alkoholu w organizmie – podaje sierż. Martyna Kowalska, rzecznik KPP w Goleniowie.

Foto. KPP w Goleniowie

To jednak nie koniec problemów 37-latka. Jak podaje rzecznik KPP, po sprawdzeniu w policyjnych systemach okazało się, że nie posiada on uprawnień do kierowania pojazdami. Teraz odpowie przed sądem za kierowanie pojazdem w stanie nietrzeźwości, spowodowanie zagrożenia bezpieczeństwa w ruchu drogowym będąc pod wpływem alkoholu oraz jazdę bez wymaganych uprawnień.

Red.

Jednomyślne absolutorium dla wójta

Podczas XIX sesji Rady Gminy Osina, która odbyła się 26 maja 2026 roku, wójt Krzysztof Szwedo otrzymał od radnych zarówno wotum zaufania, jak i absolutorium z wykonania budżetu za 2025 rok.

Udzielenie wotum zaufania poprzedziło przedstawienie przez wójta „Raportu o stanie Gminy Osina za 2025 rok". Wotum zaufania stanowi ocenę całokształtu działalności wójta w minionym roku. Z kolei absolutorium jest oceną pracy organu wykonawczego gminy w zakresie realizacji budżetu, w szczególności wykonania dochodów i wydatków budżetowych w odniesieniu do założeń przyjętych na 2025 rok.

W obu głosowaniach wszyscy obecni na sesji radni (14 osób) opowiedzieli się „za", wyrażając tym samym jednomyślne poparcie dla działań wójta.

Red.
Foto. UG Osina

Wójt Krzysztof Szwedo wraz ze współpracownikami

REKLAMA
karolinasb@djmedia.pl • ☎ 511 852 146

eprasa.pl 9d8ea92b6a

Było już (tu) cymbalistów wielu

Kultura zaczyna się „na dole”...

W gąszczu codziennej nudy mamy dzisiaj pobudzający krążenie i zarazem słodki rarytas.. czytajcie, patrzcie i podziwiajcie zwłaszcza pierwszą z prawej.

Na tablicy ogłoszeń, czyli oficjalnej stronie urzędu (burmistrza) czytamy we wtorek:

Z okazji Dnia Działacza Kultury Burmistrz Michał Wiatr wraz z zastępcami Bogumiłem Gałą i Michałem Kratą spotkał się z pracownikami Nowogardzkiego Domu Kultury by podziękować za codzienny trud, zaangażowanie i serce wkładane w rozwój życia kulturalnego naszej gminy... dalej tam itede, iteble… Jednak najważniejsze jest w fotorelacji…

Na zakończenie tej „ciężkiej roboty” znudzeni wygłaszaniem pochwał i ściskaniem pracowników NDK gospodarze - przepraszam: właściciele gminy postanowili sobie spocząć, pstrykając przy tym pamiątkową fotkę, którą niżej prezentujemy ściągając ją z oficjalnej strony burmistrza Nowogardu. Zatem jak widać na tym zdjęciu niektóre członki członków kierownictwa gminy poszły na stół i tylko wrodzona ich subtelność i kultura (wszak „w kulturze” tu harują) nie pozwoliła im na wyłożenie wszystkich członków (zwłaszcza męskich w sensie płci) na tenże stół. Ta naturalistyczna pozbawiona wszelkiego zakłamania i odważna (jest nawet prezentacja fragmentów bielizny damskiej) scena sprawiła jej uczestnikom, a także podobnych im wiele uciechy.... Brawo! Brawo! bravissimo! - Marek Słomski.

PS. Także w zachwyt nad tem obrazem wpadła nawet była dyrektor NDK (nie ta ostatnia).… No cóż, z szacunku dla jej niewątpliwego dorobku nie wymienię nazwiska.… naprawdę pani Mirko wszystko jest ok!

Klientka zgłasza problem w markecie

Waga przy kasie zawyżała zakupy?!

Jedna z Czytelniczek zwróciła uwagę na niepokojącą sytuację w markecie Dino przy ul. gen. Bema w Nowogardzie. Według jej relacji waga przy kasie miała zawyżać masę ważonych produktów, co mogło skutkować wyższą ceną przy zakupie towarów sprzedawanych na wagę.

Sprawa dotyczy zdarzenia, do którego miało dojść 7 maja po godz. 13 w sklepie Dino w Nowogardzie. Jak relacjonuje zgłaszająca, po powrocie do domu i porównaniu paragonu z wagą domową okazało się, że masa kupionych cukierków znacząco różni się od tej naliczonej przy kasie. Czytelniczka twierdzi również, że podobne rozbieżności miały pojawiać się także przy ważeniu innych produktów, między innymi bananów.

- Zakupione zostały cukierki. Przy kasie jest waga, więc zostały zważone i zakupione. Dopiero w domu, analizując paragon, wydawało się, że cena nie jest adekwatna do ilości zakupionego towaru. Wydawało mi się, że tych cukierków nie ma zbyt dużo. Po zważaniu wagą domową, okazało się, że …. zostałam oszukana. Na paragonie widniało 86 dag a zamknięty woreczek wyżył tylko nieco ponad 50 dag. Po godzinie wróciłam do sklepu, lecz po krótkiej rozmowie z kierowniczką okazało się, że i tu cytat „na cukierki nie ma reklamacji”. Po podaniu krótkiej informacji kierowniczka sklepu wyszła na zaplecze. Ja liczyłam, że znajdziemy wspólnie jakieś rozwiązanie sytuacji, ale więcej już się nie pojawiła.

Dino sklep

Po chwili próbowałam rozmawiać z paniami z obsługi przy kasie. I wtedy feralna waga oszukiwała na niekorzyść klienta np. w momencie, gdy kładzione były banany. Sprawdzane były inne towary i za każdym razem było to samo. Z taką nieuczciwością po raz pierwszy się spotkałam. Nie wiadomo też jak długo ludzie dokonywali zakupy ważąc na takiej wadze. W takiej sytuacji, gdy problem występuję dłuższy czas, straty po stronie klientów mogą być znaczne. Niestety, nawet po tym jak się okazało, że z wagą coś jest nie tak, to nie było zainteresowania kierowniczki.

Takich problemów można byłoby jednak uniknąć. W innych sklepach są wagi udostępnione dla klientów, np. w Netto i Biedronce, aby każdy mógł sam zważyć ilość towaru. Niestety w Dino, nie praktykuje się w ten sam sposób. Waga znajduj się dopiero przy kasie, co w moim odczuciu, musi budzić pewne podejrzenia. – opisuje sprawę nasza Czytelniczka.

W związku z tym redakcja zwróciła się pisemnie do biura sieci marketów Dino, chcąc umożliwić firmie odniesienie się do zarzutów i przedstawić jej stanowisko. Mimo ponaglenia, do dnia oddania tekstu do druku odpowiedź nie wpłynęła, choć wcześniej pytania redakcji nie pozostawały bez reakcji.

psa

OGŁOSZENIE

Burmistrz Gminy Goleniów informuje

o wywieszeniu na tablicy ogłoszeń
w Urzędzie Gminy i Miasta w Goleniowie

ogłoszenia o naborze na wolne stanowisko pracy

Podinspektor ds. obsługi interesanta w Biurze Administracyjno - Organizacyjnym w Urzędzie Gminy i Miasta w Goleniowie.

Wymagane dokumenty aplikacyjne należy składać osobiście w siedzibie Urzędu w Biurze Obsługi Interesanta lub pocztą na adres Urzędu w zamkniętej kopercie z dopiskiem**: Dotyczy naboru na stanowisko Podinspektor ds. obsługi interesanta w Biurze Administracyjno – Organizacyjnym w Urzędzie Gminy i Miasta w Goleniowie** w terminie do dnia 08.06.2026 do godz. 12.00 (decyduje data wpływu do Urzędu).

Informacje dotyczące ogłoszenia można uzyskać w kadrach Urzędu Gminy i Miasta w Goleniowie – tel. 91 469 82 07 oraz pod adresem www.goleniow.pl.

REKLAMA

JF. FURMAŃCZYK

KOMPLEKSOWE USŁUGI POGRZEBOWE

ul. Cmentarna 1a • 72-200 Nowogard • tel. 913 921 767, 602 350 318, 692 354 065 24h

www.furmanczyk.com.pl; asfurmanczyk@poczta.onet.pl; jfnowogard@poczta.onet.pl

TRUMNY · URNY · PRZEWOZY
NAGROBKI· GROBOWCE
KWIATY· WIEŃCE · WIĄZANKI
☎ 91 39 21 767 24h
NOWOGARD: ul. Cmentarna 1a, tel. 913 921 466
ul. Nadtorowa 3a, tel. 913 920 577
GOLENIÓW: ul. Nowogardzka 3a, tel. 914 185 448

eprasa.pl 9d8ea92b6a

Boże Ciało

Jak ościeża krwią baranka przed wiekami
Okna mieszkań oznaczone obrazami
Ołtarzami przystrojone kamienice
Dziś za Panem wierni wyszli na ulice.

.....

To Bóg Sam się nieść pozwala
Ramionami co Go niosą - nasza wiara
Osłonięta Tajemnica baldachimem
Wyśpiewana wobec świata pieśni rymem

.....

Przodem idą feretrony
Te od święta - Świętych trony
Święty Święty... krzyczą dzieci
Tkając pilnie dywan z kwieci

.....

Boże Ciało - Pan jest z nami!
Głośno głoszą Już wybrani.
Nie pytajcie skąd ta wiara.
Jakaż Pana godna miara?

.....

Pogubieni, lecz skruszeni
W Ciało Boże zapatrzeni
To w Nim wszystko się zdarzyło
W Nim zbawienie się rodziło

.....

Poszargane naszą pychą
Pobrukane chucią lichą
Posklejane dziś miłością
Okadzone serc radością

.....

Wbrew logice - wiekopomni
Mimo wszystko- tu bezdomni.
Oświadczamy wobec świata
Wyznajemy dziś Panktrata.

.....

Tego co nie tylko sądzi
Ale woła gdy człek zbłądzi
Czeka cicho w hostii skryty
Chce przez Ciebie być odkryty....
Święty Boże, Święty Mocny, Święty a Nieśmiertelny...

Marek Słomski

Świętują rozpoczęcie... budowy

Najdroższa z najgłupszych!

Kolejna heca medialna : władze gminne świętują..... przekazanie placu budowy ronda koło Netto!. Tym samym rozpoczyna się najdroższa z najgłupszych nowogardzkich inwestycji burmistrza Wiatra. Formalnie prowadzona przez ZDW budowa kosztować będzie około 10 milionów złotych w tym połowa z kasy biednej nowogardzkiej gminy, która zaciągnęła na to kredyt w formie obligacji. Ale najgorsze, że są to pieniądze w zakresie celowości, wywalone w przysłowiowe błoto.

Warto zapamiętać osoby na tym zdjęciu - wszystkie one w różnym stopniu-odpowiadają za ten koncepcyjny bubel- nieracjonalny drogi i bezcelowy - czyli rondo przy Netto. Przypomnijmy tylko niektóre najważniejsze tu nazwiska: burmistrz Wiatr Michał i radni wojewódzcy Simiński Damian oraz Fedeńczak Adam.

Kosztownych, zbędnych, nieprzemyślanych, także chałturniczych architektoniczne czy szkodliwych środowiskowo czyli sumarycznie głupich, inwestycji mamy w obecnej kadencji przynajmniej kilka. Wymieńmy tu choćby: 1. budowę żłobka miejskiego w sytuacji tragedii demograficznej (dzieci się nie rodzą w 2025 dwa razy mniej urodzeń jak zgonów w naszej gminie) 2. budowę dewastacyjnej dla mikro środowiska bagiennego i kosztownej (ponad 0,5 mln złotych) grobli zamiast zwyklej naprawy- za co najwyżej kilka tysięcy- jedynie w tym miejscu ekologicznego i adekwatnego krajobrazowo, mostka. 3. Inne zastrzeżenia można też mieć do wątpliwej potrzeby wyrzucania 3 milionów na nowe molo czy 4. postawienia szkarady architektonicznej jaką jest bez wątpienia - nawet jeśli ktoś ma wsiowy gust- sala gimnastyczna przy SP2 . Kto nie wierzy - bo i trudno w to uwierzyć w XXI wieku w wolnej Polsce- zapraszamy na wizje lokalną.na Żeromskiego. Wszystkie te wiatrowe pomysły skutkują już na dzisiaj historycznie wysokim deficytem budżetowym na zrównoważenie, którego tydzień temu podjęto decyzje o wyemitowaniu obligacji gminnych (czyli zaciągnięciu długu) na kwotę 20 mln. Oczywiście jeszcze w tym roku kwota ta (i deficytu także) wzrośnie co najmniej dwukrotnie z powodu konieczności pożyczenia na wkład własny na oczyszczalnie i niezbędnego dofinasowania szpitala.

Najdroższa z najgłupszych

Ale wisienką na torcie wiatrowych nonsensów jest niewątpliwie budowa ronda koło Netto, którą to uroczyście rozpoczęto w poniedziałek uroczystym „przekazaniem" placu budowy- patrz zdjęcie. Ktoś z komentujących przytomnie zauważył, że zawsze myślał, iż tak okazale to świętuje sie zakończenie a nie rozpoczęcie no ale myślenie w Nowogardzie, za czasów tej ekipy, to przyszłości nie ma.. .o czym świadczą nie tylko głodne wzięte z sufitu frazesy wygłoszone w trakcie uroczystości o rzekomych korzyściach tej inwestycji ale także żałosne apele o cierpliwość i wyrozumiałość zamiast dokładnej odpowiednio wcześniej opracowanej i powszechnie rozprowadzonej, informacji o objazdach w związku z ta budową. . Już wiele napisaliśmy o tym dlaczego budowa ronda a w tym miejscu szczególnie, to głupota sezonu. Podobne do nas oceny wyraża w różnych miejscach wielu nowogardzian. Każdy bowiem kumający choć nieco, rozumie oczywistość że źródłem niedrożności komunikacyjnej zwłaszcza w godzinach szczytu w Nowogardzie nie jest to skrzyżowanie przerabiane właśnie na rondo, tylko wąskie gardło na przejeździe kolejowym skutkujące korkami bywa, że od Zamkowej po osiedle Radosław. Rondo nie tylko nie poprawi tej sytuacji co jest oczywiste jak 2 razy 2 ale dodatkowo włączy w towarzystwo stojących w korkach tych co obecnie, jadąc z 3 Maja w stronę ratusza, bez przeszkód pokonują to skrzyżowanie nawet jak jest korek -bo mają teraz pierwszeństwo. Jak będzie rondo to pierwszeństwo mają pojazdy na rondzie co oznacza w praktyce, okresowy ale częsty, brak drożności nie tylko dla jadących z 700- lecia (bo przejazd zamknięty) ale także tych jadących z 3 Maja - bo nie wjadą na rondo, na którym stoją ci w korku wzdłuż 700 lecia. Natomiast kwestie poprawy bezpieczeństwa (choć ryzyko tutaj i tak wynika obecnie tylko i wyłącznie z nieznajomością czy nieprzestrzegania przepisów) załatwiłaby porządna sygnalizacja świetlna- notabene kiedyś już tu była. Warto przy tym zauważyć, że rondo niczego nie zmienia dla bezpieczeństwa pieszych ale „światła" już na pewno tak Reasumując zamiast wywalać gminnych 5 milionów (z pożyczki) to lepiej byłoby cześć tych pieniędzy przeznaczyć na opracowanie przez profesjonalną firmę koncepcji alternatywnego przejścia przez tory(przyszłościowo i tak nie unikniemy konieczności takiego opracowania). Ale to jest sensowność, która zupełnie nie mieści sie w głowach łaknących tylko próżnego poklasku obecnych decydentów(wszyscy tutaj odpowiedzialni na zdjęciu)... niestety trafili oni na swój czas - poklask dzisiaj nie wymaga nic racjonalnego a nawet wręcz odwrotnie.

red

eprasa.pl 9d8ea92b6a

Burmistrz, zastępcy, skarbnik - majątek za rok 2025

W bieżącym tygodniu kontynuujmy nasz cykl poświęcony oświadczeniom majątkowym za 2025 rok. Tym razem sprawdzamy dokumenty złożone przez ścisłe kierownictwo UM Nowogard.

Osoba	Oszczędności	Nieruchomości	Zarobki	Składniki majątkowe pow. 10 tys. zł	Kredyty / pożyczki
Burmistrz **Michał Wiatr**	15 000 zł	Dom 144 m^2, 400 000 zł; działka budowlano-rolna 0,71 ha, 40 000 zł; mieszkanie 43,05 m^2, 380 000 zł; 3/16 części w mieszkaniu (spadek)	Zatrudnienie 2025: 268 984,46 zł brutto; najem: 31 800 zł	Samochód VW Plus, rocznik 2009, 11 000 zł	Kredyt hipoteczny na mieszkanie: 348 722,96 zł, do spłaty 332 790,35 zł
Zastępca burmistrza **Bogumił Gała**	10 965 zł	Dom 196 m^2, 600 000 zł; inne nieruchomości o wartościach 50 000 zł, 200 000 zł, 600 000 zł	Umowa o pracę: 227 923,28 zł; wynajem nieruchomości: 146 256,00 zł	Volkswagen Passat 2013; Volkswagen Tiguan 2018	WFOŚ: 8 600 zł; Bank Pekao SA: 220 488,52 zł
Zastępca burmistrza **Michał Krata**	40 000 zł, 140 euro	Brak domu i mieszkania; inne nieruchomości: nie dotyczy	Umowa o pracę UM Nowogard: 225 901,31 zł	Jeep Grand Cherokee 2003, współwłasność 50%	Pożyczka hipoteczna mBank: 139 087,55 zł; kredyt gotówkowy mBank: 127 187,63 zł; kredyt gotówkowy mBank: 42 520 zł
Skarbnik **Jowita Pawlak**	0,00 zł	Mieszkanie 67,7 m^2, 257 260 zł; gospodarstwo rolne 1,43 ha, 29 000 zł; lokal biurowy 90 000 zł	UM Nowogard: 232 708,84 zł; Zespół Szkół nr 1: 5 451,43 zł; Starostwo Powiatowe w Goleniowie: 1 305,34 zł; Umowy zlecenie: UM w Dobrej: 12 000 zł, K. Kurłowicz: 32 000 zł, Z. Heland - 3 932 zł, UM Nowogard - 1 650,12 zł; Dieta PZW - 6 727 zł, dieta powiat - 32 161,17 zł, starostwo 576,64 zł	Koń-klacz Queen, 2013 r., 65 000 zł	Leasing BMW X1: 63 450,50 zł; kredyt BNP Paribas: 97 821,39 zł pozostało; kredyt Santander Consumer Bank: 65 862,08 zł; najem długoterminowy Mercedes EQA 250+: 201 491,22 zł

Opr. red

Seniorzy 60+ powalczyli na stadionie

V Spartakiada Rekreacyjno-Sportowa

23 maja 2026 roku na Stadionie Miejskim w Nowogardzie odbyła się V Spartakiada Rekreacyjno-Sportowa Seniorów 60+. W sportowych zmaganiach udział wzięło sześć drużyn z województwa zachodniopomorskiego.

Organizatorem wydarzenia było Stowarzyszenie UTW Nowogard. Uroczystego powitania zawodników, gości oraz kibiców dokonała prezes UTW Nowogard Iwona Pietruszewska, natomiast oficjalnego otwarcia Spartakiady dokonał burmistrz Michał Wiatr. Uczestnicy uczcili również minutą ciszy piątą rocznicę śmierci prezes UTW Nowogard Wandy Obrębskiej.

Wydarzenie rozpoczęło się od występu zespołu cheerleaderek ze Szkoły Podstawowej nr 1 w Nowogardzie pod opieką nauczycielki wychowania fizycznego Moniki Duraj. Następnie publiczność mogła podziwiać pokaz tańca liniowego w wykonaniu zespołu „Ad hoc" UTW Nowogard, prowadzonego przez instruktorkę Reginę Mąkowską.

Po części artystycznej rozpoczęła się sportowa rywalizacja. Seniorzy zmierzyli się w ośmiu konkurencjach sportowych, a emocji, dopingu i dobrej zabawy nie brakowało do samego końca. Wszystkie drużyny walczyły z ogromnym zaangażowaniem, pokazując sportowego ducha i wzajemną życzliwość. Klasyfikacja końcowa przedstawiała się następująco:

UTW Nowogard
UTW Goleniów
UTW Police
DUTW Dobra
UTW Stargard
UTW Kołobrzeg

Każda drużyna otrzymała puchar, a wszyscy zawodnicy medale. Wręczali je: wiceburmistrz Nowogardu Bogumił Gała, radny wojewódzki Damian Simiński oraz prezes UTW Nowogard Iwona Pietruszewska.

Podczas Spartakiady przyznano również nagrody specjalne ufundowane przez sponsorów oraz osoby wspierające wydarzenie. Tytuł „Super Seniora" zdobyła Ela Krakowiak, a okazały puchar ufundował Arkadiusz Pietruszewski. Puchar „Pech to tylko szczegół" otrzymał Jan Kuźmiński z UTW Stargard, a nagrodę ufundował poseł na Sejm RP Jarosław Rzepa. Dodatkowe wyróżnienie w tej kategorii otrzymał Henryk Gurtowski z DUTW Dobra.

Nie zabrakło także nagrody dla najbardziej aktywnych kibiców, ufundowanej przez radnego wojewódzkiego Damiana Simińskiego. Otrzymali ją Teresa Szopik oraz Zbigniew Marciniak.

Na uczestników czekał również poczęstunek: grochówka, smalec z ogórkami małosolnymi, kawa oraz ciastka. Organizatorzy skierowali serdeczne podziękowania do zawodników, kibiców, sponsorów, wolontariuszy, nauczycieli odpowiedzialnych za profesjonalne sędziowanie i punktację oraz wszystkich osób zaangażowanych w przygotowanie tego wyjątkowego wydarzenia.

Dzięki wspólnemu wysiłkowi seniorzy mogli świętować, integrować się i cieszyć sportową rywalizacją w atmosferze radości i życzliwości. Gratulacje dla organizatorów i uczestników!

Zadanie zostało współfinansowane z budżetu Gminy Nowogard.

Opr. red.

Rywalizacja sportowa na stadionie odbywała się przy znakomitej pogodzie

eprasa.pl 9d8ea92b6a

Powołanie Mateusza

Słowa Ewangelii według Świętego Mateusza: *Jezus, wychodząc z Kafarnaum, ujrzał człowieka imieniem Mateusz, siedzącego na komorze celnej, i rzekł do niego: «Pójdź za Mną!» A on wstał i poszedł za Nim. Gdy Jezus siedział w domu za stołem, przyszło wielu celników i grzeszników i zasiadło wraz z Jezusem i Jego uczniami. Widząc to, faryzeusze mówili do Jego uczniów: «Dlaczego wasz Nauczyciel jada wspólnie z celnikami i grzesznikami?» On, usłyszawszy to, rzekł: «Nie potrzebują lekarza zdrowi, lecz ci, którzy się źle mają. Idźcie i starajcie się zrozumieć, co znaczy: „Chcę raczej miłosierdzia niż ofiary". Bo nie przyszedłem, aby powołać sprawiedliwych, ale grzeszników».* (Mt 9, 9-13)

Zobaczę Jezusa, który zbliża się do Mateusza zajętego pracą w komorze celnej. Będę kontemplował twarz Mistrza i Jego pełne miłości spojrzenie na Mateusza. Ujrzał go i powołał.

Wyobrażę sobie reakcję zaskoczonego celnika: jego gesty, zdziwienie na twarzy i zakłopotanie. Osoba Jezusa, Jego spojrzenie i słowa musiały głęboko poruszyć serce Mateusza, skoro nagle zostawia swoje dotychczasowe zajęcie i idzie za Jezusem.

Czy przypominam sobie taką sytuację w moim życiu, kiedy poczułem się oczarowany i głęboko poruszony osobą Jezusa? W jakich okolicznościach się to wydarzyło? Przypomnę sobie szczegóły wydarzenia i opowiem o nim z wdzięcznością Jezusowi.

Wyobrażę sobie Jezusa otoczonego celnikami i grzesznikami. Dla głębszego przeżycia tej sceny mogę wyobrazić sobie Jezusa, który siada między ludźmi „z marginesu". Spożywa posiłek z pijakami, narkomanami, prostytutkami, z tymi, których i uważam za grzeszników.

Jakie odczucia budzą się we mnie, gdy przedstawiam sobie ten obraz? Czy odczuwam radość, czy wewnętrzny sprzeciw? Zwierzę się szczerze Jezusowi z moich odczuć.

Zatrzymam się dłużej nad słowami Jezusa: „Nie przyszedłem powołać sprawiedliwych, ale grzeszników". Pomyślę, że Jezus mówi te słowa osobiście do mnie. Zachęca mnie, abym przychodził do niego z prostotą, zwłaszcza wtedy, gdy czuję się obciążony grzechem.

Zaproszę Jezusa w te wszystkie miejsca mojego życia, w których czuję się najbardziej słaby i chory. Będę mówił z wiarą: „Tylko Twoja miłość może mnie uzdrowić!".

Krzysztof Wons SDS

INFORMACJA

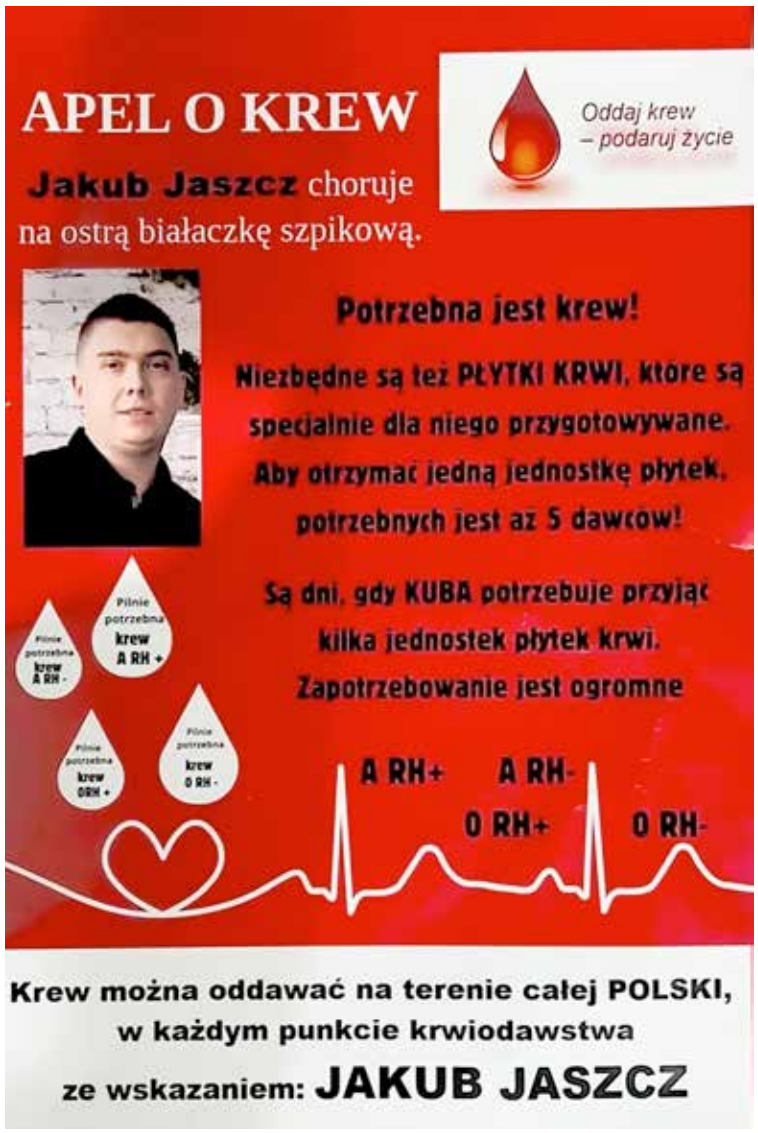

Święto Wojsk Specjalnych z nowogardzkim akcentem

W Krakowie odbyły się oficjalne obchody Święta Wojsk Specjalnych z udziałem Szefa Sztabu Generalnego Wojska Polskiego. Uroczystości zgromadziły również przedstawicieli środowiska związanego z jednostkami specjalnymi. Na miejscu m.in. prezes Stowarzyszenia Byłych Żołnierzy 1 Batalionu z Dziwnowa, nowogardzianin Ryszard Horniak.

24 maja obchodzone jest Święto Wojsk Specjalnych — dzień upamiętniający moment, w którym w 2007 roku Wojska Specjalne uzyskały status odrębnego rodzaju Sił Zbrojnych RP. Główne krakowskie obchody Święta Wojsk Specjalnych odbyły się 27 maja 2026 r. Uroczysty apel z udziałem kierownictwa Ministerstwa Obrony Narodowej miał miejsce na terenie Dowództwa Komponentu WS

Na zaproszenie organizatorów w wydarzeniu uczestniczył również nowogardzianin Ryszard Horniak – prezes Stowarzyszenia Byłych Żołnierzy 1. Batalionu Szturmowego w Dziwnowie. W trakcie uroczystości miał okazję spotkać się m.in. z zastępcą dowódcy Komponentu Wojsk Specjalnych (DKWS), generałem brygady Tomaszem Białasem, podsekretarzem stanu w Ministerstwie Obrony Narodowej Stanisławem Wziątkiem oraz zastępcą szefa Biura Bezpieczeństwa Narodowego, generałem brygady rezerwy Mirosławem Brysiem. Spotkania te były również okazją do zaproszenia przedstawicieli środowiska wojskowego na Festyn Komandosa, który tradycyjnie odbywa się w ostatni weekend sierpnia w Dziwnowie.

W kuluarach wydarzenia Ryszard Horniak miał także możliwość zamienić kilka słów z Szefem Sztabu Generalnego WP, generałem Wiesławem Kukułą. Jak podkreślił, była to krótka, ale niezwykle inspirująca rozmowa.

psa

Od lewej gen. Wiesław Kukuła oraz prezes Ryszard Horniak

eprasa.pl 9d8ea92b6a

Archidiecezjalny Dzień Młodych 2026

Zaproszenie do odważnego życia wiarą na co dzień

W sobotę, 30 maja, Nowogard stał się miejscem wyjątkowego spotkania młodych z całej archidiecezji. Archidiecezjalny Dzień Młodych 2026 rozpoczął się symbolicznie — znakiem krzyża oraz przekazaniem młodzieży klucza do bram miasta, co oficjalnie zainaugurowało wydarzenie. Najważniejszym wymiarem tego dnia była jednak modlitwa i spotkanie z Chrystusem.

Centralnym punktem programu była Adoracja Najświętszego Sakramentu, możliwość skorzystania ze spowiedzi oraz uroczysta Msza Święta pod przewodnictwem arcybiskupa Wiesława Śmigla. To właśnie Eucharystia i chwile skupienia nad nauką Chrystusa nadawały całemu wydarzeniu duchowy charakter. Archidiecezjalny Dzień Młodych to przede wszystkim czas wiary, refleksji i umacniania relacji z Bogiem. Tegoroczne hasło – zaczerpnięte z Ewangelii św. Jana: **„Odwagi! Ja zwyciężyłem świat" (J 16, 33)** – nawiązuje bezpośrednio do zbliżających się Światowych Dni Młodzieży w Seulu i jest zaproszeniem do odważnego życia wiarą na co dzień.

W trakcie Mszy św

Pod sceną przy Placu Szarych Szeregów

W programie wydarzenia, które odbywało się głównie na terenie przy Placu Szarych Szeregów, znalazły się również koncert rapera KaPe, Koronka do Miłosierdzia Bożego oraz warsztaty. Na zakończenie uczestnicy mogli wziąć udział w konferencji i panelu pytań z Wojtkiem Czubakiem („Ślimak na pustyni"), a także obejrzeć występ uczniów Szkoły Muzyki Rozrywkowej Łukasza Włodka.

Finałem Archidiecezjalnych Dni Młodych był wieczorny koncert zespołu Małe TGD, który stał się radosnym zwieńczeniem całego dnia.

psa,
Foto. ADM

Na zakończenie koncert Małe TGD

I LO

III Zachodniopomorskie Mistrzostwa Szkół w Rummikub

W III Zachodniopomorskich Mistrzostwach Szkół w Rummikub udział wzięło aż 122 zawodników reprezentujących 31 szkół z całego województwa.

Turniej odbył się 20 maja 2026 r. i był pełen emocji, strategicznego myślenia oraz sportowej rywalizacji na bardzo wysokim poziomie. Uczestnicy rozegrali łącznie 14 gier, podczas których liczyły się nie tylko umiejętności logicznego myślenia, ale także koncentracja i odporność na stres.

Naszą szkołę reprezentowali: Amelia Adameczek, Maria Szczepaniak, Hanna Kulak oraz Wojciech Bartoszczyk. Wszyscy zawodnicy z dużym zaangażowaniem walczyli o jak najlepsze wyniki i zdobywali cenne doświadczenie turniejowe.

Najwyższy wynik spośród reprezentantów naszej szkoły uzyskała Amelia Adameczek, która zajęła 39 miejsce w klasyfikacji końcowej województwa zachodniopomorskiego. Gratulujemy wszystkim uczestnikom ambitnej postawy, wytrwałości oraz godnego reprezentowania szkoły podczas wojewódzkich rozgrywek.

Udział w mistrzostwach był doskonałą okazją do rozwijania umiejętności strategicznych, integracji z uczniami z innych szkół oraz promocji gry Rummikub, która cieszy się coraz większą popularnością wśród młodzieży.

Inf. I LO
Opiekun: p. Jolanta Mielewczyk

SP nr 4

Konkurs „Mój las"

Uczniowie klasy III Sp nr 4 odnieśli duży sukces w Ogólnopolskim Konkursie dla Młodzieży Szkolnej pod hasłem „Mój las". Konkurs poprzedzony był etapem wojewódzkim, w którym młodzi uczestnicy zaprezentowali wysoki poziom artystyczny i zapewnili sobie awans do finału ogólnopolskiego.

Największy powód do dumy dał Natan Socha, który zdobył II miejsce w Polsce. Jego praca została doceniona przez jury za pomysłowość, staranność oraz wyjątkową wrażliwość artystyczną. Z kolei Adam Pietrzak otrzymał wyróżnienie za kreatywne i estetyczne wykonanie swojej pracy konkursowej. Dodajmy, że opiekunem chłopców jest p. Beata Siedlecka.

Uroczyste wręczenie nagród odbyło się 27 maja w Warszawie, w Domu Technika NOT, podczas finałowej gali konkursu. Obaj chłopcy odebrali zasłużone wyróżnienia, a nagrodą za ich osiągnięcia były tablety, stanowiące piękne zwieńczenie sukcesu.

To osiągnięcie jest dowodem talentu, zaangażowania i pasji uczniów klasy III. Adam i Natan godnie reprezentowali swoją szkołę zarówno na etapie wojewódzkim, jak i ogólnopolskim, przynosząc powód do dumy całej szkolnej społeczności.

Serdeczne gratulacje dla chłopców oraz życzenia dalszego rozwijania talentów i kolejnych sukcesów artystycznych.

Inf. SP nr 4/ red.

eprasa.pl 9d8ea92b6a

Schemat organizacji ruchu podczas budowy ronda

- obowiązuje od 08.06

RONDO NOWOGARD

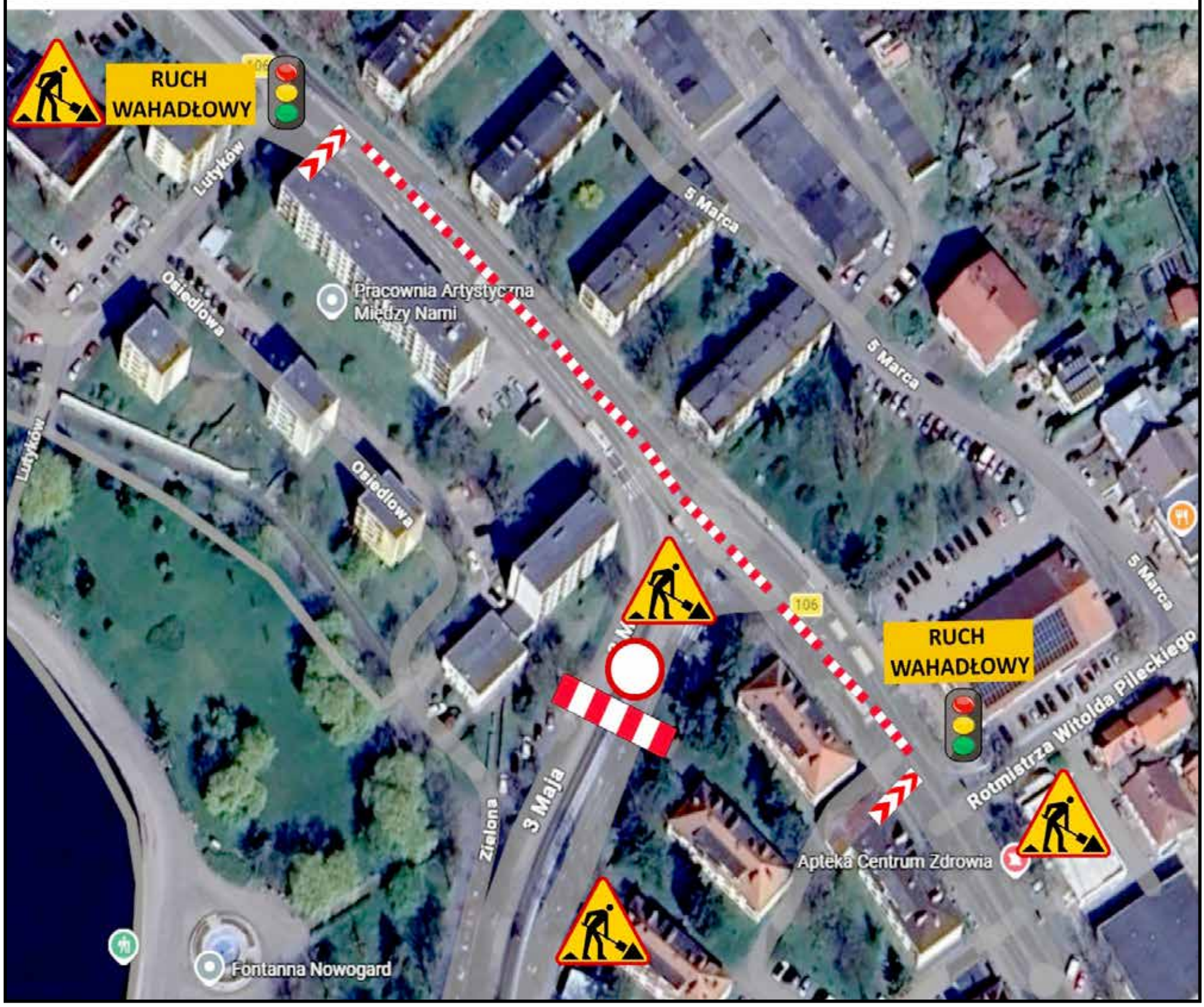

eprasa.pl 9d8ea92b6a

80-lecie Ochotniczych Straży Pożarnych w Gminie Osina

W tych dniach Ochotnicza Straż Pożarna w Osinie obchodziła okazały jubileusz swojego powstania. W planie było m.in. wręczenie odznaczeń i wyróżnień dla druhów szczególnie zasłużonych dla pożarnictwa i bezpieczeństwa mieszkańców.

Obchody jubileuszu 80-lecia Ochotniczych Straży Pożarnych w Gminie Osina rozpoczęły się uroczystą Mszą Świętą, której przewodniczył ks. Jerzy Labuda. Następnie uczestnicy wydarzenia wraz z orkiestrą Wood & Brass Band z Goleniowa przemaszerowali na stadion w Osinie, gdzie odbyła się główna część uroczystości. Dodatkowym uświetnieniem wydarzenia były występy artystyczne uczniów Szkoły Podstawowej im. Bronisława Malinowskiego w Osinie.

Jednym z najważniejszych punktów obchodów było wręczenie odznaczeń i wyróżnień dla druhów szczególnie zasłużonych dla pożarnictwa i bezpieczeństwa mieszkańców.

- Srebrną Odznakę Honorową „Gryfa Zachodniopomorskiego" otrzymali: dh. Wielisław Pakulski, dh. Eugeniusz Pałczyński, dh. Ryszard Kubeczko, dh. Waldemar Dudka, dh. Mariusz Księżuk oraz dh. Roman Barbacki.

- Odznakę „Za Zasługi dla Bezpieczeństwa Województwa Zachodniopomorskiego" otrzymali: dh. Zygmunt Nawrocki, dh. Artur Konior, dh. Mariusz Księżuk oraz dh. Zygmunt Andrzejewski.

- Złotym Medalem „Za Zasługi dla Pożarnictwa" odznaczeni zostali: dh. Marian Pustelnik, dh. Adam Karczewski oraz dh. Arkadiusz Wójcik.

- Srebrny Medal „Za Zasługi dla Pożarnictwa" otrzymali: dh. Rafał Lisiecki oraz dh. Daniel Górnicki.

- Brązowym Medalem „Za Zasługi dla Pożarnictwa" odznaczeni zostali: dh. Patryk Ziemkowski, dh. Andrzej Łuczak, dh. Piotr Wawreńczuk, dh. Artur Węgrzyniak, dh. Maciej Wszelaki, dh. Łukasz Łokaj, dh. Paweł Łuczak, dh. Krzysztof Ziętek, dh. Seweryn Rosa, dh. Mateusz Husiatyński oraz dh. Szymon Wielgat.

- Odznakę „Strażak Wzorowy" otrzymali: dh. Marcin Płusa, dh. Radosław Szkolmowski, dh. Emil Wyżykowski, dh. Nikodem Poniewierski, dh. Kacper Kopiecki oraz dh. Wiktor Husiatyński.

Po części oficjalnej odbył się widowiskowy pokaz ratownictwa technicznego i medycznego przygotowany przez strażaków OSP Osina, OSP Węgorza oraz OSP Redło. Mieszkańcy mogli zobaczyć m.in. symulację zgłoszenia wypadku na numer alarmowy 112, zabezpieczenie miejsca zdarzenia, stabilizację pojazdu, wybijanie szyb, rozcinanie karoserii przy użyciu sprzętu hydraulicznego, ewakuację osoby poszkodowanej oraz działania ratowników medycznych. Pokaz połączony był z edukacją z zakresu pierwszej pomocy i właściwego zachowania w sytuacjach zagrożenia.

Na uczestników czekały również stoiska przygotowane przez KGW „Babki z Ikrą" z Węgorzy, KGW „Kikorzanki" z Kikorza oraz Sołectwo Kościuszki. Dużym zainteresowaniem cieszyło się także stanowisko pokazów pierwszej pomocy przygotowane przez Griffin Tac-Med IPA Szczecin (Zachodniopomorska Grupa Wojewódzka IPA w Szczecinie).

Inf. Gmina Osina/ opr. red.

Smakowite specjały kuchni staropolskiej

Żur, bigos, kopytka, gulasz...

Dnia 28 maja w świetlicy w Strzelewie odbył się trzeci, finałowy etap projektu „Festiwal Smaków Staropolskich", realizowanego w ramach programu „Społecznik na 5!", zainicjowanego przez Marszałka Województwa Zachodniopomorskiego.

Już od godziny 10.00 grupa kulinarna Bosmana intensywnie pracowała nad przygotowaniem tradycyjnych potraw kuchni staropolskiej. Dzięki sprawnej organizacji i zaangażowaniu uczestników, punktualnie o godzinie 16.00 możliwe było przyjęcie zaproszonych gości. W wydarzeniu wzięło udział 50 osób, a na stołach pojawiły się m.in. żur, bigos, kopytka, gulasz oraz wątróbka. Przygotowane dania spotkały się z bardzo wysoką oceną degustujących, co cieszy tym bardziej, że wśród gości znaleźli się sołtysi oraz przedstawiciele Kół Gospodyń Wiejskich z zaprzyjaźnionych miejscowości, doskonale znający się na kulinariach.

Organizatorzy składają serdeczne podziękowania grupie kulinarnej Bosmana za profesjonalizm i zaangażowanie, a także pani sołtys Gracjanie za pomoc, współpracę oraz udostępnienie świetlicy.

red.

Do spotkania grupy kulinarnej doszło tym razem w świetlicy w Strzelewie

eprasa.pl 9d8ea92b6a

Stronę przygotowała grupa

„WBREW"

Zespół Szkół nr 1 im. Stanisława Staszica w Nowogardzie

Opiekun merytoryczny: Katarzyna Grygowska • Skład zespołu: Skład zespołu: Jakub Wdowiak, Szymon Zaskórski, Nicola Parzybut, Amelia Filipczak, Wiktoria Nowicz, Paulina Piecyk, Szymon Kościuk

Warsztaty z branży TSL na Katedrze Logistyki i Ekonomiki Transportu ZUT w Szczecinie

22 maja 2026 r. uczniowie naszej szkoły kształcący się w zawodach technik logistyk i technik spedytor uczestniczyli w wykładach i warsztatach zorganizowanych przez Katedrę Logistyki i Ekonomiki Transportu na Zachodniopomorskim Uniwersytecie Technologicznym w Szczecinie.

Wykład na temat Magii transportu i logistyki w XXI wieku poprowadziła dr inż. Joanna Sęk. Następnie odbyły się warsztaty, na których uczniowie mogli skorzystać z symulatora wózka widłowego oraz wziąć udział w teleturnieju z branży TSL. Warsztaty poprowadziły mgr inż. Daria Cybulska i mgr inż. Dorota Ciesielczyk. Z całą pewnością zajęcia dostarczyły naszym uczniom wielu wrażeń i rozbudziły ciekawość dalszego poznawania branży TSL.

Relaksacja Jacobsona na lekcji w-f. Dziewczęta z klasy 2 KML zrelaksowane 🤗

Komunalne Schronisko dla Bezdomnych Zwierząt

27 maja uczniowie klas I, II, III i IV odwiedzili Komunalne Schronisko dla Bezdomnych Zwierząt z siedzibą w Sosnowicach (Komunalne Schronisko dla Bezdomnych Zwierząt w Sosnowicach).

A co tam robiliśmy?

- przywieźliśmy dary dla piesków ✓,
- wyszliśmy na spacerki z ponad 50 psami ✓,
- rozdaliśmy smaczki ✓,
- odbyliśmy prozdrowotne spacery dla nas ✓,
- spędziliśmy czas na świeżym powietrzu ✓,
- myliśmy miski ✓,
- zrobiliśmy ognisko ✓,
- spędziliśmy bardzo miło czas ✓.

Wszystkich zachęcamy do przyjazdu do Schroniska. My obiecujemy, że niedługo wrócimy!

Pamiętaj – ADOPTUJ – NIE KUPUJ!!!

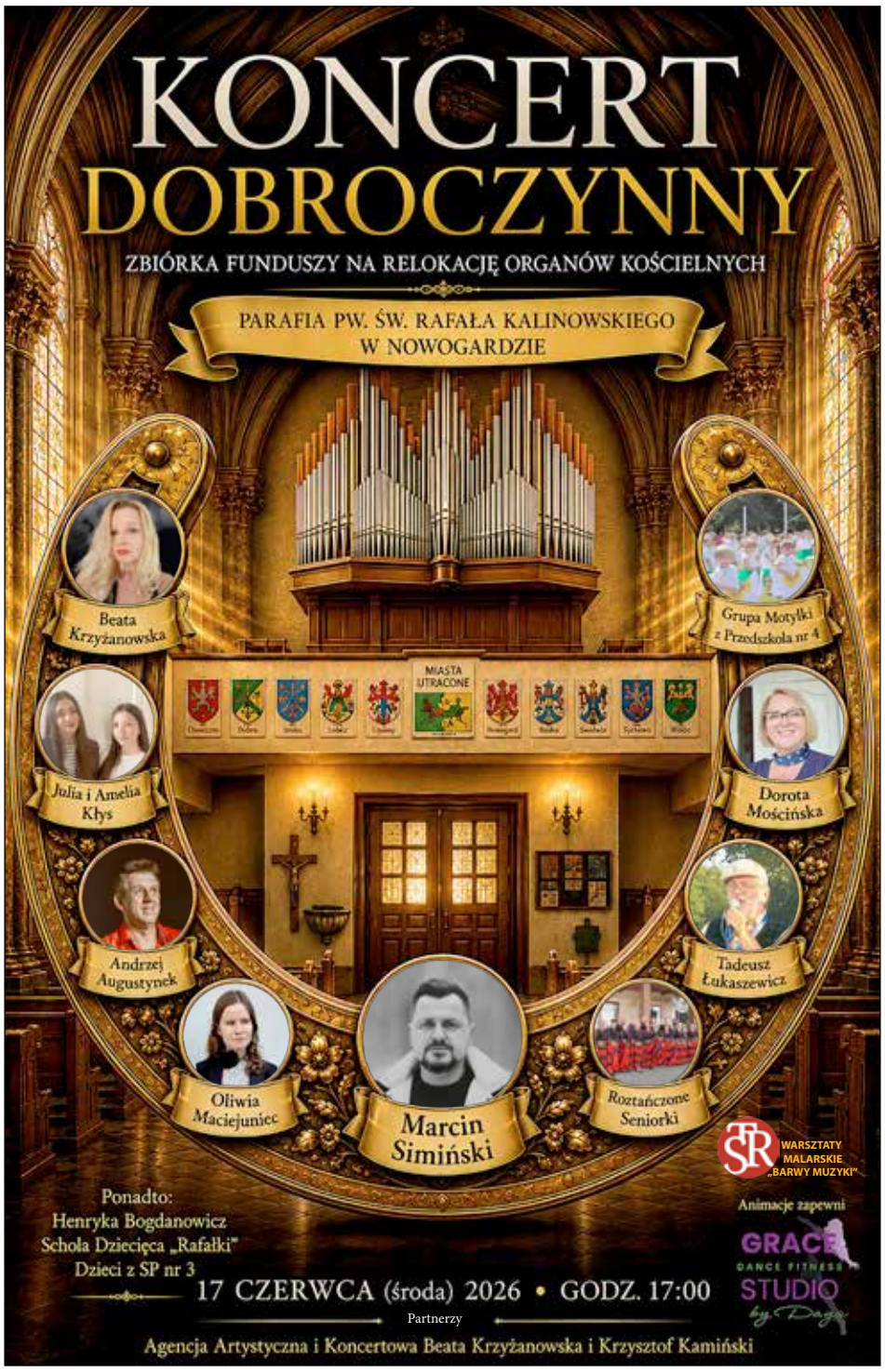

eprasa.pl 9d8ea92b6a

Klasa okręgowa

Flota rozgromiona

MKS Pomorzanin 1964 Nowogard rozgromił Flotę Świnoujście 6:0 w niedzielnym (31.05) meczu rozegranym nad morzem. Taki sam wynik w meczu z Gryfem Kamień zanotowała także druga drużyna Pomorka.

Spotkanie ułożyło się po myśli gości już przed przerwą — w 20. minucie zawodnik Floty został ukarany czerwoną kartką, a w 33. minucie wynik otworzył Tomasz Ostasz, który strzelił pierwszą bramkę dla Pomorzanina. Po zmianie stron gospodarze nie znaleźli sposobu na szczelną defensywę przyjezdnych, natomiast drużyna z Nowogardu systematycznie powiększała prowadzenie: w 49. minucie do siatki trafił Karol Osakiewicz, trzy minuty później (52') wynik podwyższył Jakub Koczorowski, a dalsze gole dorzucili Kornel Seniuk w 75. minucie, Jakub Paradziński w 80. oraz Dawid Langner w 83. minucie, ustalając rezultat na 6:0. Pomorzanin kontrolował przebieg meczu, stwarzając więcej sytuacji bramkowych i wykorzystując przewagę liczebną po czerwonej kartce dla Floty.

W składzie Pomorzanina znalazło się miejsce dla: Jakuba Tandeckiego, Kacpra Bieńko, Macieja Bobrowskiego, Wojciecha Gocałka, Mikołaja Karbowiaka (kpt), Jakuba Koczorowskiego, Kacpra Królika, Pawła Królika, Mateusza Nowaka, Karola Osakiewicza oraz Tomasza Ostasza.

Rezerwowi, którzy pojawili się na liście meczowej: Mikołaj Bobrowski, Jakub Paradziński, Oskar Gibas, Kornel Seniuk, Kacper Szczepański, Dawid Langner i Sylwester Szafran. Drużynę prowadzi trener Dawid Roszak z asystentem Igorem Mykhailovem. Kierownikiem jest Robert Biegajło.

To pewne i zasłużone zwycięstwo gości, a dodatkowo rezerwy Pomorzanina również wygrały na wyjeździe 6:0, co potwierdza dobrą formę obu drużyn przed kolejnymi meczami na finiszu rozgrywek w czerwcu.

W trakcie nadchodzącej weekendowej kolejki zmagań w klasie okręgowej MKS Pomorzanin rozegra na własnym stadionie z Orłem Łożnica. Do spotkania dojdzie w sobotę, o godz, 16.

psa

Drużyna dopisała kolejne trzy punkty do swojego dorobku. To już 7. zwycięstwo po zmianie szkoleniowca na Dawida Roszaka

Marysia Gargulińska w reprezentacji ZZPN U13

Maria Gargulińska z gminy Nowogard reprezentowała barwy kadry Zachodniopomorskiego Związku Piłki Nożnej (ZZPN) w kategorii U13 w rywalizacji z drużynami z województw: lubuskiego, dolnośląskiego i wielkopolskiego.

Turniej makroregionalny dziewcząt do lat 13, który odbył się w Jarocinie. To kolejny ważny krok w sportowej karierze młodej piłkarki. Jeszcze niedawno Marysia uczestniczyła w pierwszych konsultacjach kadrowych, a dziś już stanęła do rywalizacji na szczeblu makroregionalnym w barwach reprezentacji województwa.

Udział zawodniczki z Gminy Nowogard w turnieju makroregionalnym to istotna promocja lokalnego sportu. Pokazuje, że młodzi sportowcy z tej gminy są w stanie konkurować na arenie międzywojewódzkiej i rozwijać się wśród najlepszych zawodniczek w Polsce.

Gratulacje dla Marysi i życzymy kolejnych sukcesów w dalszej karierze sportowej.

red., Foto. AMP

Foto. ZZPN, AMP

REKLAMA

WARSZTAT SAMOCHODOWY
Profesjonalna naprawa od A do Z
OSOBOWE i BUSY
ŚCIEŻKA DIAGNOSTYCZNA
serwisy okresowe • klimatyzacja
wymiana opon • wymiana rozrządów
diagnostyka komputerowa
SZYBY SAMOCHODOWE
ul. NADTOROWA 12 • Nowogard
tel. 91 39 27 101 • kom. 601 860 716 • 601 897 368

studio reklamy vizart Excellent
Nowogard
ul. 700 lecia 15
(nad Apteką Cardia, I Piętro)
e-mail: reklamavizart@wp.pl
www.reklamavizart.pl
Tel: 605 522 340
Zapraszamy
Pon.-Pt. 8-18, Sobota 9-14
REKLAMA W GAZETACH
SZYBKI CZAS REALIZACJI
NOWOŚĆ TYLKO U NAS !
FOLIA ONE WAY VISION KLEJONA OD WEWNĄTRZ szyby !
REKLAMY PIECZĄTKI
KONKURENCYJNE CENY
▪ WYDRUKI WIELKOFRMAT., BANERY
▪ TABLICE, SZYLDY, KASETONY, SIATKI
▪ REKLAMA NA: POJAZDACH, ODZIEŻY
▪ LITERY PRZESTRZENNE, FLAGI, inne
▪ POLIGRAFIA, WIZYTÓWKI, ULOTKI, PLAKATY, FOLDERY
▪ GAZETKI, ZAPROSZENIA, WIDOKÓWKI, STRONY www, inne
▪ KSERO DO A4, A3 (KOLOR, CZARNOBIAŁE)
▪ LAMINOWANIE DOK. DO A4, A3, inne
▪ BINDOWNIE PRAC, OPRAWIANIE PRAC
▪ WYDRUKI PRAC, DOKUMENTÓW w 5 minut
Największy wybór okładek Tylko u NAS

REKLAMA
karolinasb@djmedia.pl
☎ 511 852 146

INFORMACJA

eprasa.pl 9d8ea92b6a

Ogłoszenia drobne

NIERUCHOMOŚCI

- Do wynajęcia garaż przy ul. Zamkowej, tel. 723 180 280
- Kupie mieszkanie 2 pokoje do 1 pietra 797 487 621
- Sprzedam mieszkanie Wyszyńskiego 5x1 kawalerka po remoncie 30m2 796 479 793
- Wynajmę mieszkanie dwupokojowe. Tel. 503 991 804
- Wynajmę mieszkanie 2 pokojowe w Nowogardzie, 46 m^2, ul. Poniatowskiego 4/4, częściowo umeblowane, 1-piętro, wspólnota indywidualna, ogrzewanie gazowe, tel. 694 142 968
- Sprzedam działki na ul Asnyka z warunkami zabudowy. tel. 602 474 266
- Kawalerka do wynajęcia tel 662 258 879
- Wynajmę garaż ul. Jan Pawła II tel. 507 356 117
- Kawalerka do wynajęcia 25 m^2, w centrum miasta, I piętro, umeblowana, tel. 665 729 550
- Wynajmę kawalerkę, tel. 503 991 804
- Sprzedam działki z warunkami zabudowy- 69 zł/m2. OKAZJA. Tel. 500 700 758.
- Sprzedam dom wolnostojący plus garaż. Okolice Goleniowa. Cena 529 000 zł. OKAZJA. Tel. 500 700 758.
- Kupie mieszkanie, 2-pokoje, drugie, trzecie piętro 605 476 580
- Kupię mieszkanie za gotówkę. Tel. 500 700 758.
- Nieruchomości – skup, sprzedaż, zamiana. Tel. 500 700 758.
- Sprzedam mieszkanie dwupokojowe z balkonem w Goleniowie. 369 000 zł. OKAZJA. Tel. 500 700 758.
- Waryńskiego, sprzedam bezczynszowe 66 m^2, IV piętro, cena 385 tys. 668 171 212
- Mieszkanie do wynajęcia w centrum 2 pokoje 1 piętro 607 289 885
- Wynajmę nowe mieszkanie dwupokojowe. Tel. 503 991 804
- Działki budowlane, Przypólsko, 18 ar - 65 tys. zł, tel. 727 917 630
- Mieszkanie do wynajęcia, dwupokojowe, tel. 793 908 098
- Sprzedam Działkę Ogród nr 2 uprawiana 5 arów. Tel: 571 329 380
- **Tanio sprzedam garaż blaszak 6mx3m okolice Ronda Solidarności 607 403 081**

MOTORYZACJA

- Sprzedam Nissan Qashqai 2011 r., 275 tys. km przebiegu, benzyna 1598 cm3, manual – zadbany, garażowany, serwisowany, gotowy do jazdy bez wkładu finansowego. Osina, tel. 605251595.
- Sprzedam, Ford Ekosport, rok 2016, poj. 1.l, moc 125 kM, przebieg 157 tys., benzyna, skrzynia manualna, SUW, klimatyzacja, skórzana tapicerka, podgrzewane fotele kierowcy i pasażera, tempomat, cena 30 tys. zł do negocjacji. Tel. 603 079 260.
- Sprzedam Golfa IV, stan dobry, Tel: 513 444 970

ROLNICTWO

- Sprzedam opryskiwacz 15 m szerokość robocza 2020 rok i przyczepę wywrotkę 9 ton i pszenice paszową. Tel 881 916 905
- Sprzedam obornik koński możliwość dowozu, tel. 795 911 886
- Sprzedam króliki i tuszki, tel. 722 01 1142
- Sprzedam ładowarkę „Kram 280", rok 2005, ciągnik John Deer 43-405, rok 1988, moc 135 km, przyczepę, przyczepa rolnicza „RUMPSTAD" 9 ton rok 1992, tel. 727 917 630
- Ciągnik C330 z maszynami towarzyszącymi. Tel: 886 045 249
- Sprzedam pług zagonowy 4-skibowy resorowy z wałem strunowym. Cena 7 000. Tel: 727 917 630
- Sprzedam drzewo opałowe i kominkowe. Tel: 514 740 538
- Sprzedam ziemniaki jadalne – gala, wega, fantazja. Stare Wyszomierki. Tel: 639 572 534
- **Koszenie i mulczowanie łąk, oraz belowanie słomy i siana. Tel 608 013 995**
- Gorczycę, łubin, grykę sprzeda . tel. 502 853 573
- Sprzedam przyczepkę rolniczą wywrotkę zarejestrowaną ład. 4.5 t. cena 6800 zł. Tel. 665 635 035
- Sprzedam Agregat uprawowo-siewny STEGTED – 3m, sprężarka dwutłokowa; dmuchawa do zboża, tel. 727 917 630
- Drewno opałowe, sucha olcha, pocięte lub porąbane. Tel: 601 587 438
- **Szkółka w Karsku poleca drzewa owocowe i ozdobne w pojemnikach, tuja szmaragd, wys. 0,5 – 3 m. Tel. 606 106 142**

USŁUGI

- **Przycinanie drzew owocowych i inne prace ogrodowe. Tel. 695 359 355**
- **Usługi remontowe tel. 504 595 424**
- Transport, tel. 600 182 682
- Zlecę ocieplenie budynku. Tel: 535 008 877
- Drobne prace budowlane. Tel. 792 013 091
- Usługi minikoparką. Tel. 534 225 831
- Budowa domu, remonty mieszkań i ogrodzeń. tel 536 182 370

Ferma Drobiu w Redle zatrudni pracowników, atrakcyjne wynagrodzenie z możliwością zamieszkania na Fermie - tel. 502 562 378

- **Kompleksowe wykończenia wnętrz. Tel. 725 671 890**
- Wypełniam dokumenty do ZUS, na emerytury, renty i kapitał początkowy -tel 507 433 700
- Usługi brukarskie: podjazdy, tarasy, opaski, chodniki. Tel. 724 680 798.
- Bezpłatne protezy. Tel. 503 991 804
- **Rolety, plisy, moskitiery. Tel. 695 18 10 70**
- **Regulacja, naprawa, konserwacja okien i drzwi. Tel: 695 181 070**
- Usługi ogólnobudowlane, docieplanie budynków, malowanie, glazura, hydraulika, regipsy, adaptacja poddaszy. tel. 600 626 268
- Malowanie, szpachlowanie, remonty mieszkań w środku, na zewnątrz oraz stawianie budynków od podstaw. Tel. 531 800 833
- PRANIE-MAGIEL, PRANIE DYWANÓW, WYKŁADZIN, TAPICERKI MEBLOWEJ SAMOCHODOWEJ/ SKÓRZANEJ MATERIAŁOWEJ /POŚCIELI WEŁNIANEJ /LANOLINĄ/SPRZĄTANIE: CZYSZCZENIE FUG. TEL. 604 373 143 , 794 229 083.
- Pranie tapicerki meblowej oraz dywanów. Sprzątanie domów. ROMTIX wcześniej ROMTEX Tel. 668 15 15 16
- Usługi Fryzjerskie Męskie w domu klienta Sudomierski. Tel. 734 075 328, 91 39 22 063
- Usługi hydrauliczne, ogrzewanie podłogowe, grzejnikowe, woda zimna i ciepła, kanalizacja. Tel. 600 62 62 68
- Wykończenia wnętrz, panele, malowanie, szpachlowanie, wykończenia pod klucz. Tel. 697 674 628
- Wykończenia wnętrz, usługi ogólnobudowlane, mieszkania pod klucz. Tel. 695 530 256
- Remont na każdą kieszeń. Tel. 609 715 839
- Naprawa RTV Sawicki. 888 330 606
- AGENCJA REKLAMOWA VIZART, oprawianie prac w 2 minuty, bindowanie, wydruki, ksero, laminowanie, Nowogard ul. 700 lecia 15 (nad Żabką)Tel. 605 522 340

Hotel Restauracja Przystań

HOTEL Przystań RESTAURACJA

Zatrudni Konserwatora Budynku

- cały lub pół etatu (elastyczne godziny) mile widziane osoby z doświadczeniem i emeryci.

KONTAKT TEL. 601 584 055 lub 607 621 250

- Tłumaczenia dokumentów, różne języki, przysięgłe, zwykłe, specjalistyczne, ul. 700 Lecia 15, 72-200 Nowogard, tel. 605 522 340

PRACA

- Dam prace panu w ogrodnictwie wypłata codziennie, tel. 606 106 142
- Zatrudnię Pana tzw. „złotą rączkę" do prac domowo-ogrodowych tel. 602 474 266
- Firma Arto-plus OSTRZYCA zatrudni dozorcę, z orzeczeniem o niepełnospr., pełen etat. Dodatkowe informację pod nr tel. 885 055 448
- Zatrudnię na stanowisko pomocnik stolarza tel 603 366 286
- Zlecę szlifowanie ścian. Uwaga bez sufitów musi być pochłaniacz albo odkurzacz i doświadczenie, tel. 535 00 88 77 p o 16:00-17:00.
- Zlecę zrobienie otworów pod słupki ogrodzeniowe 21 szt., tel. 535 00 88 77 po 16:00-17:00.
- **Zatrudnię pracowników budowlanych Tel. 697 067 590**

INNE

- Sprzedam używane rowery z Niemiec, tel. 512 621 063
- Oddam bezpłatnie gruz. Tel. 503 991 804
- Narożnik brązowy + sprawny odkurzacz oddam ZA DARMO, tel. 887 372 539
- Sprzedam drewno opałowe kominkowe wraz z transportem do klienta. Tniemy na wymiar. Konkurencyjne ceny. Tel. 537 405 997.
- Skup narzędzi i elektronarzędzi budowlanych itp. tel. 513 308 412
- Sprzedam tapczan + 2 fotele i nieużywaną kołdrę z pieza. Tel. 725 101 354
- Sprzedam lub wynajmę rusztowanie elewacyjne Plettac. Tel. 785 931 513
- **Sprzedam meble z okresu międzywojennego: szafa z lustrem, witryna oszklona, biurko. tel. 880 868 427**
- Kupię blachę falistą używaną z demontażu. Tel. 794 507 807
- Sprzedam prostownik warsztatowy 12x24 – 500 zł. Tel. 727 917 630
- Rower damkę 28 cali, zadbany, trzyletni, sprzedam. Tel. 606 893 630
- Szafka łazienkowa z umywalką 60, zadbana. Tel. 606 893 630
- Kupię blachy faliste i inne. Kontakt 501157892
- Sprzedam książki nowe i używane. Tel. 536 540 512
- Tanio 2 drzwi mahoniowe 85x200, okna plastikowe 140x200, materac 140x200. Tel: 887 091 958

Działki budowlane na Asnyka z warunkami zabudowy o powierzchni od 933m^2 do 1244 m^2 tel. 662 773 900

REKLAMA
karolinasb@djmedia.pl
• ☎ 511 852 146

eprasa.pl 9d8ea92b6a

BANERY
NAJTANIEJ
z projektem
z dostawą
tel. 91 392 21 65
e-mail: grafik@djmedia.pl
oraz inne WYDRUKI WIELKOFORMATOWE

Tłumaczenia Pisemne Dokumentów
Różne Języki
Przysięgłe - Zwykłe - Specjalistyczne
ul. 700 Lecia 15, NOWOGARD
Tel. 605 522 340

Sprzedam miód
Spadziowo-nektrarowy
Gryczano-lipowy
Rzepakowy
692 758 826

Grupa AA Mieszko ZAPRASZA
do Klubu Abstynenta "Hania"
ul. Zamkowa 13
Mityngi:
Wtorek 9.00, Niedziela 15.00

Rozwiązanie krzyżówki (05.29): Pełnia czerwcowa burza gotowa

Szymon Rybarczyk, Marzanna Kur, Daniel Orłowski, Grażyna Pińkowska, Mariusz Maszyna, Natalia Furmańczyk, Urszula Feliksiak, Jan Mazurek, Małgorzata Woźniak, Elżbieta Antolak, Henryk Poncak

Nagrodę otrzymuje: Daniel Orłowski

GAZETY dla zwycięzców losowania do odebrania w redakcji, ul. Boh. Warszawy 7a

KRZYŻÓWKA PANORAMICZNA

Śnieżna na drodze
Fiolka, flakonik
Osiedle wiejskie
Plemię Mieszka
Tacka liturgiczna
Keks lub sernik
Meander rzeczny
Rywalka wełny
Publiczny wizerunek
Pod nią cicho siedzi mysz
Język Wergiliusza
Instalowanie
Za nie płacimy podatek
Do wyrobu mat
Jeździec z lancą
Bon, kupon
Surowa z ust krytyka
Łączy palce kaczki
Kobieta ze świty królowej
Mata dla dżudoki
Administracyjne, ciążenia lub Archimedesa
Dewiza, myśl
Leży na łożu
Pozostałość po drwalu
Elew
Słynna Rubika
Muzealny opiekun
Panama w sferach
Lokalny władca w Indiach
Grzyb jadalny, lisica
Gości nie w porę
Biegania na szkole
Religia
Typ wiatru
Do mycia włosów
Imię dla Rosjanki
Agent James
W męskim rowerze
Miejski zieleniec
Rodzaj ciężkiego buta
Jest nim rozkurz
Dopływ Wisły
Szyję zakryje
Magda, śpiewa, pisze
Odgłos łamanej gałęzi

Litery z pól ponumerowanych utworzą rozwiązanie końcowe.

1	2	3	4	5	6	7

8	9	10	11	12	13	14	15	16	17	18

KUPON
Imię i nazwisko ..... tel. .....
ROZWIĄZANIE .....

Kupon wraz z rozwiązaniem należy dostarczyć do redakcji. Spośród nadesłanych kuponów zostanie wylosowana nagroda ufundowana przez Wydawnictwo.

eprasa.pl 9d8ea92b6a

PÓŁ GODZINY Z ROZRYWKĄ

WYKREŚLANKA

N	M	I	P	R	Y	N	C	Y	P	A	Ł	O	N	Ć	Ś	U	L	E	Z	C
P	Ó	Z	U	K	U	C	M	U	R	Z	Y	N	E	A	K	X	H	X	X	W
B	S	Ą	Y	D	A	W	P	H	Z	A	B	I	Ę	W	I	O	H	D	A	Y
Ó	Z	A	E	T	Ź	M	L	I	V	N	N	K	E	I	Ś	C	Ć	E	A	D
Ć	A	M	Ł	H	N	G	L	G	O	E	R	R	Ó	L	Ę	P	Ś	F	R	R
Ś	K	L	S	T	X	A	R	O	I	Ł	I	R	T	E	M	O	M	E	N	A
O	Ł	T	T	L	E	A	R	N	T	U	U	Ź	J	C	P	D	U	T	Z	I
N	A	Z	B	Ó	D	R	H	U	P	E	E	N	G	Z	Y	R	I	Y	D	S
W	D	M	Ż	Z	W	C	Z	Ź	K	E	G	N	Ó	L	Ć	O	L	S	X	O
I	K	O	I	B	T	K	Ó	Ż	L	S	C	E	P	W	H	I	O	T	Ę	T
A	A	N	L	A	Ł	B	A	K	Ó	B	B	Ą	Z	B	K	F	Ś	A	Ł	Ą
N	A	E	N	K	Z	Ć	Ś	O	W	O	S	O	L	Q	O	A	Ć	Ź	I	U

Słowa do odnalezienia:

altówka, anemometr, czeluść, defetysta, fiord, gradzina, ilość, kamlot, losowość, murzyn, naiwność, natchnienie, obskurantyzm, piołunówka, pryncypał, psałterz, sześcian, wilec, wydra, zakładka

SUDOKU

9			7					5
	1	6			5	9	3	
			9		8			
	9		8					
8			4			3	9	7
4	5		3	9	7		6	1
	8						2	
	7			2		1	8	9
5					9		7	

Zagadka logiczna

Jesteś w pokoju z trzema przełącznikami, z których każdy kontroluje jedną żarówkę w pokoju obok. Możesz wejść do pokoju z żarówkami tylko raz, ale masz możliwość manipulowania przełącznikami przed wejściem. Jak dowiesz się, który przełącznik kontroluje którą żarówkę?

Włącz pierwszy przełącznik i pozostaw go włączonym przez kilka minut.

Po kilku minutach wyłącz pierwszy przełącznik i włącz drugi przełącznik.

Wejdź do pokoju z żarówkami.

Żarówka, która jest gorąca, ale wyłączona, jest kontrolowana przez pierwszy przełącznik (ponieważ była włączona przez chwilę i zdążyła się nagrzać).

Żarówka, która świeci, jest kontrolowana przez drugi przełącznik.

Żarówka, która jest zimna i wyłączona, jest kontrolowana przez trzeci przełącznik, który nigdy nie został włączony.

LABIRYNT

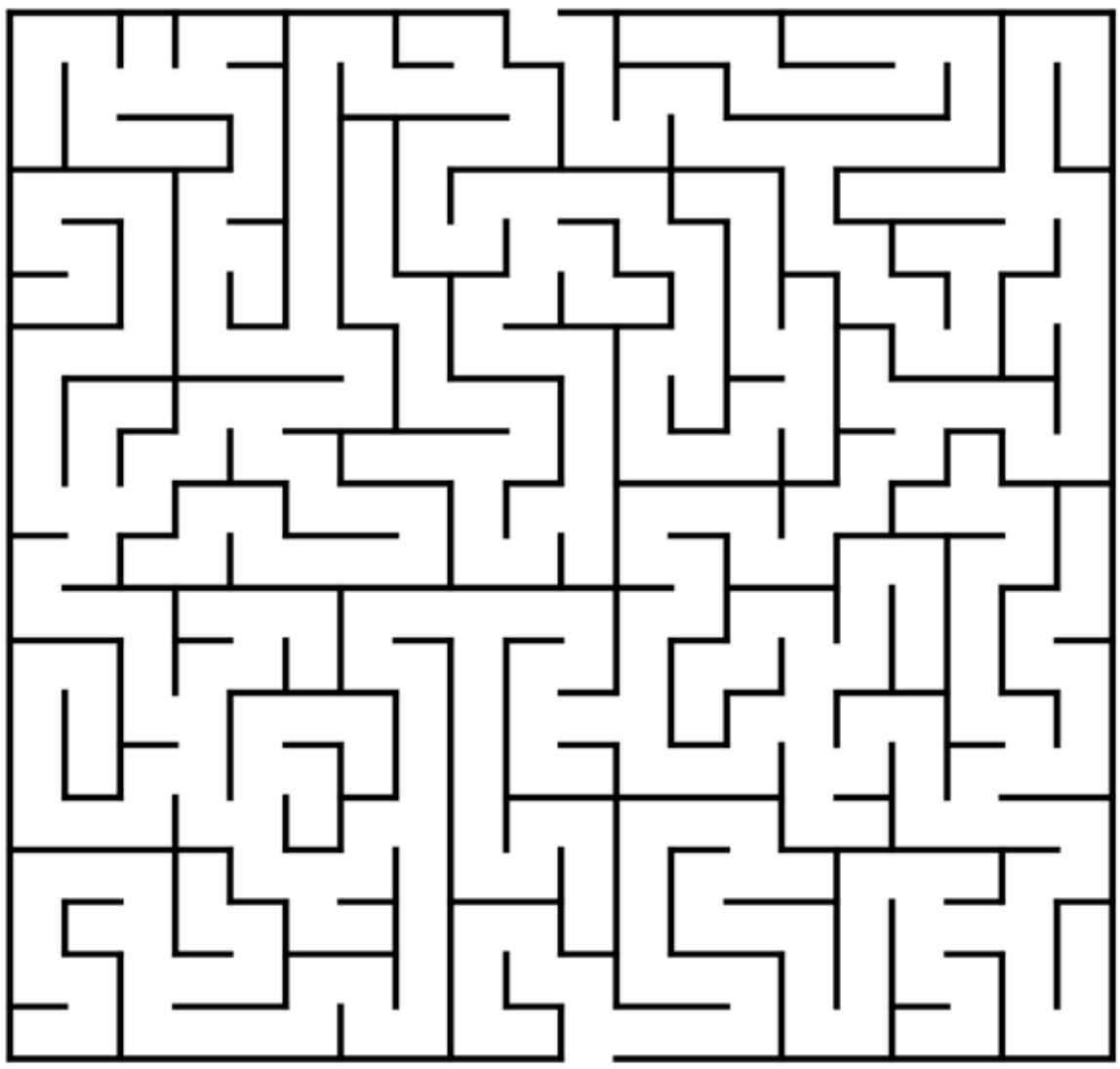

HUMOR

😂😂😂

Sprzedawca do klienta:
- Na tej kanapie zmieści się pięć osób bez żadnego problemu.
- Niestety, nie znam pięciu osób bez żadnego problemu.

😂😂😂

- Czego brakuje kobiecie, która potrafi dochować tajemnicy?
- Przyjaciółek.

Rozmowa o pracę:
- Jakie ma pan zalety?
- Zawsze biorę sprawy we własne ręce.
- Ok, odezwiemy się do pana.
- Nie. To ja się do was odezwę...

😂😂😂

Rozmowa lekarzy w szpitalu:
- Jak się czuje ten pacjent spod 3?
- Lepiej. Już zaczął mówić.
- I co powiedział?
- Że czuje się gorzej.

😂😂😂

W sklepie zoologicznym klient składa reklamacje:
- Kupiłem wczoraj u państwa żółwia stepowego i chcę go wymienić na innego.
- A co z nim jest nie tak?
- Nie chce stepować.

😂😂😂

Dwie małe dziewczynki stoją przy wadze. Jedna ostrzega koleżankę:
- Nie wchodź na nią! Od tego się płacze.

😂😂😂

Rozmowa kumpli:
- Jako dziecko grałem na skrzypcach. Nauczyciel porównał mnie nawet z Paganinim.
- Naprawdę?! Co mówił?
- „Paganinim to ty nie będziesz..."

Mini sudoku

4			1
	1		2
		1	3
		2	

eprasa.pl 9d8ea92b6a

Przedsiębiorstwo Usług Wodnych i Sanitarnych Sp. z o.o.

ul. 3 Maja 14/2, 72-200 Nowogard
tel. 91 39 20 711, 91 39 20 717

PUNKT OBSŁUGI KLIENTA
nr tel. 784 000 440

- Zaopatrzenie w wodę i odbiór ścieków
- Badania wody i ścieków
- Wywóz nieczystości ciekłych
- Czyszczenie i udrażnianie kanalizacji wraz z wywozem osadów ściekowych
- Roboty inżynieryjno-budowlane

91 392 07 11 wew.101,102

POGOTOWIE WODNO-KANALIZACYJNE - 994

Rozkład jazdy PKP

Nowogard

8 III – 13 VI 2026

Dodatkowe informacje o pociągach znajdują się na szczegółowym rozkładzie jazdy „Odjazdy".

Aktualizacja wg stanu na 13 III 2026

Kierunek *Direction*	Odjazdy *Departures*						
Gryfice	PR-R 2 6:27 1)	PR-R 2 6:41 2)	PR-R 2 6:43 3)	PR-R 2 7:37 4)	PR-R 2 7:49 5)	PR-R 2 8:53 6)	PR-R 2 9:19 4)
	PR-R 2 9:28 2)	PR-R 2 9:43 7)	PR-R 2 11:00 8)	PR-R 2 11:07 9)	PR-R 2 12:00 6)	PR-R 2 12:10 10)	PR-R 2 12:11 7)
	PR-R 2 12:46 11)	PR-R 2 12:47 12)	PR-R 2 13:51 13)	PR-R 2 13:59 2)	PR-R 2 14:00 7)	PR-R 2 15:35 13)	PR-R 2 15:37 2)
	PR-R 2 15:51 7)	PR-R 2 16:57 2)	PR-R 2 17:13 14)	PR-R 2 17:31 15)	PR-R 2 18:15 16)	PR-R 2 18:20 13)	PR-R 2 20:19 17)
	PR-R 2 20:25 7)	PR-R 2 21:55 13)	PR-R 2 22:02 16)	PR-R 2 23:47 18)			
Kołobrzeg	PR-R 2 6:27 1)	PR-R 2 6:41 2)	PR-R 2 6:43 3)	PR-R 2 7:37 4)	PR-R 2 7:49 5)	PR-R 2 8:53 6)	PR-R 2 9:19 4)
	PR-R 2 9:28 2)	PR-R 2 9:43 7)	PR-R 2 11:00 8)	PR-R 2 11:07 9)	PR-R 2 12:00 6)	PR-R 2 12:10 10)	PR-R 2 12:11 7)
	PR-R 2 13:51 13)	PR-R 2 13:59 2)	PR-R 2 14:00 7)	PR-R 2 15:35 13)	PR-R 2 15:37 2)	PR-R 2 15:51 7)	PR-R 2 16:57 2)
	PR-R 2 17:13 14)	PR-R 2 17:31 15)	PR-R 2 18:15 16)	PR-R 2 18:20 13)	PR-R 2 20:19 17)	PR-R 2 20:25 7)	PR-R 2 21:55 13)
	PR-R 2 22:02 16)	PR-R 2 23:47 18)					
Koszalin	PR-R 2 7:37 4)	PR-R 2 7:49 5)	PR-R 2 13:51 13)	PR-R 2 13:59 2)	PR-R 2 14:00 7)	PR-R 2 18:15 16)	PR-R 2 18:20 13)
Port Lotniczy Szczecin Goleniów	PR-R 2 10:20 4)	PR-R 2 10:23 7)	PR-R 2 10:27 2)	PR-R 2 10:30 6)	PR-R 1 17:12 13)	PR-R 1 17:29 7)	PR-R 1 17:30 2)
	PR-R 2 20:50 19)	PR-R 2 20:56 15)	PR-R 2 21:16 20)				
Szczecin Dąbie	PR-R 1 4:16 21)	PR-R 1 4:22 3)	PR-R 1 4:32 22)	PR-R 2 5:24 23)	PR-R 2 5:38 24)	PR-R 1 6:30 13)	PR-R 1 6:38 2)
	PR-R 1 6:44 7)	PR-R 1 7:39 4)	PR-R 1 7:44 6)	PR-R 1 7:47 2)	PR-R 1 7:48 7)	PR-R 1 9:20 4)	PR-R 1 9:27 25)
	PR-R 1 9:45 7)	PR-R 2 10:20 4)	PR-R 2 10:23 7)	PR-R 2 10:27 2)	PR-R 2 10:30 6)	PR-R 1 12:45	PR-R 1 13:57 8)
	PR-R 1 14:06 9)	PR-R 2 14:27 26)	PR-R 2 14:40 12)	PR-R 2 14:52 27)	PR-R 1 15:36 17)	PR-R 1 16:02 7)	PR-R 1 17:12 13)
	PR-R 1 17:29 7)	PR-R 1 17:30 2)	PR-R 1 18:19 13)	PR-R 2 18:49 2)	PR-R 2 18:50 7)	PR-R 2 20:50 19)	PR-R 2 20:56 15)
	PR-R 2 21:16 20)						
Szczecin Główny	PR-R 1 4:16 21)	PR-R 1 4:22 3)	PR-R 1 4:32 22)	PR-R 2 5:24 23)	PR-R 2 5:38 24)	PR-R 1 6:30 13)	PR-R 1 6:38 2)
	PR-R 1 6:44 7)	PR-R 1 7:39 4)	PR-R 1 7:44 6)	PR-R 1 7:47 2)	PR-R 1 7:48 7)	PR-R 1 9:20 4)	PR-R 1 9:27 25)
	PR-R 1 9:45 7)	PR-R 2 10:20 4)	PR-R 2 10:23 7)	PR-R 2 10:27 2)	PR-R 2 10:30 6)	PR-R 1 12:45	PR-R 1 13:57 8)
	PR-R 1 14:06 9)	PR-R 2 14:27 26)	PR-R 2 14:40 12)	PR-R 2 14:52 27)	PR-R 1 15:36 17)	PR-R 1 16:02 7)	PR-R 1 17:12 13)
	PR-R 1 17:29 7)	PR-R 1 17:30 2)	PR-R 1 18:19 13)	PR-R 2 18:49 2)	PR-R 2 18:50 7)	PR-R 2 20:50 19)	PR-R 2 20:56 15)
	PR-R 2 21:16 20)						

Dodatkowe informacje o pociągach znajdują się na szczegółowym rozkładzie jazdy „Odjazdy".

Aktualizacja wg stanu na 13 III 2026

objaśnienia skrótów / abbreviations

1) kursuje 9 III-14 IV ①-⑤ ∅ 6 IV; 7 V-12 VI ①-⑤ ∅ 4 VI.
2) kursuje 15 IV.
3) kursuje 16 IV-6 V ①-⑤ ∅ 1 V.
4) kursuje 8-18 III; 14 IV; 7 V-13 VI.
5) kursuje 19 III-6 V ∅ 14 IV.
6) kursuje 19 III-13 IV.
7) kursuje 16 IV-6 V.
8) kursuje 4 VI; 6-7 VI.
9) kursuje 1-3 V.
10) kursuje 8-18 III; 14-15 IV; 7 V-13 VI.
11) kursuje 1-3 IV; 6-7 IV; 3 VI.
12) kursuje 30 IV; 3 V.
13) kursuje 8 III-14 IV; 7 V-13 VI.
14) kursuje 8 III-14 IV ①-⑤⑦; 7 V-12 VI ①-⑤⑦.
15) kursuje 16 IV-6 V ①-⑤⑦.
16) kursuje 15 IV-6 V.
17) kursuje 8 III-15 IV; 7 V-13 VI.
18) kursuje ⑤ ⊕ 30 IV, 3 VI.
19) kursuje 8-18 III ①-⑤⑦; 14-15 IV; 7 V-12 VI ①-⑤⑦.
20) kursuje 19 III-13 IV ①-⑤⑦.
21) kursuje 9 III-3 IV ①-⑤; 7 IV; 7 V-12 VI ①-⑤ ∅ 4 VI.
22) kursuje 8-10 IV; 13-15 IV.
23) kursuje 9-18 III ①-⑥; 14 IV-13 VI ①-⑥ ∅ 1 V, 4 VI.
24) kursuje 19 III-13 IV ①-⑥ ∅ 6 IV.
25) kursuje 19 III-15 IV ∅ 14 IV.
26) kursuje 3 VI.
27) kursuje 1-3 IV; 6-7 IV.

∅ oprócz / except / окрім
⊕ oraz / and also / і
① w poniedziałki / Mondays / по понеділках
⑤ w piątki / Fridays / по п'ятницях
⑥ w soboty / Saturdays / по суботах
⑦ w niedziele / Sundays / по неділях

objaśnienia skrótów / abbreviations
PR: POLREGIO S.A. - R: REGIO

PR - 22 474 00 44 (6:00-22:00) (koszt według taryfy operatora) / 22 474 00 44 (6:00-22:00) (connection cost according to operator rates)

Rozkład jazdy komunikacji miejskiej

OS. BEMA – UL. KOŚCIUSZKI 36 - UL. RADOSŁAWA

LP	Dworce i przystanki	TAM E, F	TAM E, F	TAM E, F	TAM E, F	TAM E, F	TAM E, F	TAM E, F	TAM E, F	TAM D	TAM D	TAM D
1	**Osiedle Bema**	5:30	6:05	7:00	8:05	11:15	12:20	13:30	14:55	15:55	16:55	17:45
2	ul. Bema 1	5:31	6:07	7:02	8:07	11:17	12:22	13:32	14:57	15:57	16:57	17:47
3	ul. Armii Krajowej 17	5:33	6:09	7:04	8:09	11:19	12:24	13:34	14:59	15:59	16:59	17:49
4	ul. Kościuszki 36	5:34	6:11	7:06	8:11	11:21	12:26	13:36	15:01	16:01	17:01	17:51
5	ul. Romualda Traugutta	5:36	6:12	7:07	8:12	11:22	12:27	13:37	15:02	16:02	17:02	17:52
6	ul. Wojska Polskiego 4	5:37	6:13	7:08	8:13	11:23	12:28	13:38	15:03	16:03	17:03	17:53
7	ul. Kościelna	5:38	6:14	7:09	8:14	11:24	12:29	13:39	15:04	16:04	17:04	17:54
8	**Dworzec PKS**	5:40	6:17	7:12	8:17	11:27	12:32	13:42	15:07	16:07	17:07	17:57
9	ul. 3 Maja	<	<	7:14	8:19	<	12:34	<	<	16:09	<	<
10	ul. Bankowa	5:41	6:18	7:16	8:21	11:28	12:36	13:43	15:08	16:11	17:08	17:58
11	ul. 15 Lutego	5:42	6:20	7:18	8:23	11:30	12:38	13:45	15:10	16:13	17:10	18:00
12	ul. Żeromskiego SP2	5:43	6:21	7:19	8:24	11:31	12:39	13:46	15:11	16:14	17:11	18:01
13	ul. Poniatowskiego	<	6:23	<	<	<	12:41	13:48	15:13	16:16	17:13	<
14	ul. Żeromskiego	5:44	6:24	7:20	8:25	11:32	12:42	13:49	15:14	16:17	17:14	18:02
15	ul. Boh. Warszawy „Szkoła"	5:45	6:25	7:21	8:26	11:33	12:43	13:50	15:15	16:18	17:15	18:03
16	ul. Boh. Warszawy „POM"	5:46	6:26	7:22	8:27	11:34	12:44	13:51	15:16	16:19	17:16	18:04
17	**ul. Radosława**	5:47	6:27	7:23	8:28	11:35	12:45	13:52	15:17	16:20	17:17	18:05

UL. RADOSŁAWA – UL. KOŚCIUSZKI 36 – OS. BEMA

LP	Dworce i przystanki	POW E, F	POW E, F	POW E, F	POW E, F	POW E, F	POW E, F	POW E, F	POW E, F	POW D	POW D	POW D
1	**ul. Radosława**	5:47	6:30	7:27	8:33	11:50	12:50	14:30	15:25	16:25	17:25	18:05
2	ul.Boh.Warszawy „GS"	5:48	6:31	7:28	8:34	11:51	12:51	14:31	15:26	16:26	17:26	18:06
3	ul.Boh.Warszawy „ZS ORLIK"	<	<	7:30	8:36	<	12:53	<	<	<	<	<
4	ul. Boh. Warszawy 7	5:50	6:33	7:32	8:38	11:53	12:55	14:33	15:28	16:28	17:28	18:08
5	ul. Poniatowskiego	<	6:36	7:35	8:41	11:56	12:58	<	15:31	16:31	17:31	<
6	ul. 700 Lecia	5:51	6:38	7:37	8:43	11:58	13:00	14:34	15:33	16:33	17:33	18:09
7	ul. 5-go Marca	5:53	6:40	7:39	8:45	12:00	13:02	14:36	15:35	16:35	17:35	18:11
8	ul. Kościuszki 36	5:55	6:42	7:41	8:47	12:02	13:04	14:38	15:37	16:37	17:37	18:13
9	ul. Romualda Traugutta	5:56	6:43	7:42	8:48	12:03	13:05	14:39	15:38	16:38	17:38	18:14
10	ul. Wojska Polskiego 4	5:57	6:44	7:43	8:49	12:04	13:06	14:40	15:39	16:39	17:39	18:15
11	ul. Armii Krajowej 46	5:58	6:45	7:44	8:50	12:05	13:07	14:41	15:40	16:40	17:40	18:16
12	ul. Armii Krajowej 29	5:59	6:46	7:45	8:51	12:06	13:08	14:42	15:41	16:41	17:41	18:17
13	ul. Bema 9	6:00	6:47	7:46	8:52	12:07	13:09	14:43	15:42	16:42	17:42	18:18
14	**Osiedle Bema**	6:02	6:49	7:48	8:54	12:09	13:11	14:45	15:44	16:44	17:44	18:20

OS. BEMA - UL. KOŚCIUSZKI 36 - DWORZEC PKS

LP	Dworce i przystanki	TAM E, F
1	**Osiedle Bema**	8:59
2	ul. Bema 1	9:00
3	ul. Armii Krajowej 17	9:02
4	ul. Kościuszki 36	9:03
5	ul. Romualda Traugu	9:05
6	ul. Wojska Polskiego	9:06
7	ul. Kościelna	9:07
8	**Dworzec PKS**	9:09

DWORZEC PKS - UL. WOJ. POLSKIEGO 4 - OS. BEMA

LP	Dworce i przystanki	TAM E, F
1	**Dworzec PKS**	10:50
2	ul. 3 Maja	10:52
3	ul. Bankowa	10:54
4	ul. 5-go Marca	10:56
5	ul. Kościuszki 36	10:58
6	ul. Romualda Traugutta	10:59
7	ul. Wojska Polskiego 4	11:00
8	ul. Armii Krajowej 46	11:01
9	ul. Armii Krajowej 29	11:02
10	ul. Bema 9	11:03
11	**Osiedle Bema**	11:05

OBJAŚNIENIA:

D - kursuje od poniedziałku do piątku oprócz świąt
E - kursuje od poniedziałku do soboty oprócz świąt
F - kursuje dnia 1 listopada i 24 grudnia
< - nie zatrzymuje się

ROZKŁAD JAZDY BUSÓW

Rozkład firmy FUH Adam Fedeńczak oraz TRANSTOM Tomasz Fedeńczak

ważny od 01.05.2025

Nowogard-Goleniów-Szczecin
05:15D 5:50D 06:17D 07:05 D 08:00E 08:35D 09:15D 10:05D 11:20 D 12:10E 13:20D 14:18D 15:10D 16:15E,7

Szczecin-Goleniów-Nowogard
06:35D 07:30D 08:00D 09:10D 09:30 E 10:50D 11:40D 12:25D 13:10D 13:35E 15:15D 16:10D 17:15D 18:05E7

Resko-Nowogard-Szczecin
7:15 E 15:35 E,7

Szczecin-Goleniów-Resko
13:50E 18:05E,7

Goleniów-Szczecin
05:42D 6:17D 6:44D 8:27E 9:02D 9:42D 10:32D 12:37E 13:47D 14:45D 16:42E,7

Goleniów-Nowogard
7:21D 8:16D 8:47D 10:16E 11:36D 12:26D 13:12D 14:20E 16:01D 16:57D 18:50E,7

Nowogard-Resko 06:30S 14:48E 15:30S 19:18E,7

Nowogard 6:35D - **Radowo** 7:01D - **Łobez**

Łobez -15:25D **Radowo** 16:08 D - **Nowogard**

Stargard-Nowogard
09:00D 12:30D 14:55D

Nowogard-Stargard
06:40D 11:00D 13:40D

D- busy kursują od poniedziałku do piątku oprócz świat
E- busy kursuj od poniedziałku do soboty
7-busy kursują od poniedziałku do niedzieli
S-kursuje w dni nauki szkolnej

PRZEWÓZ OSÓB - ROMAN BIŃCZYK

Nowogard-Dobra Now.-Łobez 7.40

Łobez-Dobra Now.-Nowogard 11.35

Numery alarmowe

Policja	- 997, 112
Policja Nowogard	- 91 57 92 316
Straż pożarna	- 998
Straż Pożarna Nowogard	- 91 39 20 118
Pogotowie ratunkowe	- 999
Stacja Pogotowia Ratunkowego w Nowogardzie	- 91 43 26 103
Pogotowie gazowe	- 992
Pogotowie energetyczne	- 991
Pogotowie wodn.-kanal. (PUWiS)	- 91 392 07 11; 994
Nocna i Świąteczna Opieka Zdrowotna	- 91 39 78 430; 609 361 999; 665 283 928

Przychodnie - poradnie

Szpital - centrala	- 91 392 13 56
Praxis - SZOZ	- 91 392 07 87
Praxis - Centrum optyczne	- 91 39 27 272
POZ Przychodnia przyszpitalna	- 91 392 18 00; 91 392 18 06
Medyk	- 789 714 661
PRAXIS 2 - M. Drobińska	- 91 392 59 43
NZOZ „Sanus"	- 91 392 69 60
NZOZ „Pro-med"	- 91 392 67 40
NZOZ „Leks"	- 91 392 25 25
NZOZ „Baby-med"	- 91 885 44 25
Mardent - gabinety lekarskie	- 91 392 26 33

Dziennik Nowogardzki ukazuje się we wtorki i piątki na terenie gmin: Nowogard, Osina. Redakcja: Przemysław Saja *redaktor naczelny* - *tel. 501 294 118*, Paweł Słomski *redaktor techniczny*
Adres redakcji: 72-200 Nowogard, ul. Boh. Warszawy 7A, Tel. 91 392 21 65, Tel. /fax 91 392 50 87; e-mail: dziennik@dzienniknowogardzki.pl. Wydawca: MarMedia sp. z o.o. *Redakcja nie odpowiada za treść reklam i ogłoszeń, zastrzega sobie prawo adiustacji tekstów.*

eprasa.pl 9d8ea92b6a

AMP

Młodzicy lepsi od Iny

Młodzicy AMP Nowogard pokonali MKS Ina Goleniów 5:3 w ligowym spotkaniu rozegranym w weekend.

W niedzielę, na stadionie miejskim w Nowogardzie odbył się ligowy mecz młodzików w lidze terenowej. Gospodarze, czyli drużyna AMP Nowogard, poznali rywali w osobie zespołu MKS Ina Goleniów. Spotkanie zakończyło się wyraźnym zwycięstwem gospodarzy 5:3.

Bramki dla AMP Nowogard strzelali: Marysia Gargulińska, Kajetan Włodarczyk, Adam Brylak oraz Błażej Kurzyński (x2). Drużyna AMP Nowogard w składzie: Błażej Kurzyński, Adam Brylak, Aleksander Piasecki, Borys Smoliga, Gaja Sońtka, Julian Osiecki, Aleksander Nadolski, Malwina Nizińska, Franek Grygowski, Nikodem Jureczko, Kajetan Włodarczyk, Brajan Jarząb oraz Marysia Gargulińska.

Trenerem zespołu jest Nikodem Woźniak. Wygrana z MKS Ina Goleniów to kolejne punkty w tabeli ligowej i kolejny sukces młodzików z Nowogardu.

red., Foto. AMP

Skład zespołu w meczu z Iną Goleniów

SPRZEDAM LOKAL UŻYTKOWY - 132m²
- funkcjonalny - dobra lokalizacja
- sklep, biura, gabinety, pracownie
- różne możliwości wykorzystania
Szczegóły tel. 601 693 224

INFORMACJA

REKLAMA
karolinasb@djmedia.pl • ☎ 511 852 146

eprasa.pl 9d8ea92b6a