DOM AUKCYJNY

art in house

93. Aukcja Nowej Sztuki – 15 listopada 2024, godz. 19:30

Aleje Jerozolimskie 107, Warszawa

eprasa.pl a64811a463

eprasa.pl a64811a463

DOM AUKCYJNY

art in house

93. Aukcja Nowej Sztuki

15 listopada 2024, godz. 19:30
Aleje Jerozolimskie 107, Warszawa

Wystawa przedaukcyjna czynna w miejscu aukcji od 12 listopada 2024.

Cena wywoławcza: 1000 złotych

www.artinhouse.pl

eprasa.pl a64811a463

Indeks artystów

1. Wojciech Brewka
2. Katarzyna Karpowicz
3. Joanna Sarapata
4. Kamila Szadaj (Natasza Mirak)
5. J. Aurelia Sikiewicz-Wojtaszek
6. Igor Volosnikov
7. Jarosław Jaśnikowski
8. Marzena Machaj
9. Paulina Taranek
10. Paulina Zalewska
11. Robert Jadczak
12. Andrejus Kovelinas
13. Agnieszka Zabrodzka
14. Joanna Sarapata
15. Kate Hope
16. Anna Chorzępa-Kaszub
17. Adam Wątor
18. Bożena Sieczyńska
19. Agata Padol
20. Joanna Buszko
21. Edward Dwurnik
22. Joanna Mieszko
23. Magdalena Kępka
24. Piotr Zawadzki
25. Agnieszka Banasiak T
26. Anna Konikowska
27. Grupa Three Art
28. Józef Wilkoń
29. Jan Bonawentura Ostrowski
30. Magda Połacik
31. Joanna Misztal
32. Krystyna Ruminkiewicz
33. Borys Fiodorowicz
34. Daria Zbień
35. Eleonora Bubaszkina
36. Jan Dubrowin
37. Grzegorz Klimek
38. Piotr Nogaj
39. Krzysztof Kopeć
40. Joanna Roszkowska
41. Alicja Kappa
42. Krystyna Róż-Pasek
43. Izabela Bajda
44. Katarzyna Słowiańska-Kucz
45. Grzegorz Jaśnikowski
46. Dawid Figielek
47. Piotr Brzozowski
48. Piotr Banaszkiewicz
49. Michał Warecki
50. Marcin Gregorczuk
51. Dominika Krulak
52. Marta Julia Piórko
53. Adam Piotr Rutkowski
54. Sławomir Setlak
55. Ilona Herc
56. Aleksandr Yasin
57. Marlena Lachowska
58. Konrad Hamada
59. Siergiej Malysz
60. Andrzej Fronczak
61. Eugeniusz Ochonko
62. Henryk Trojan
63. Andrzej Wroński
64. Barbara Heier
65. Grzegorz Radziewicz
66. Mikołaj Korus
67. Tadeusz Molga
68. Rafał Olbiński
69. Sylwia Wenska
70. Igor Chołda
71. Michał Ostaniewicz
72. Robert Piasecki
73. Emilia Waszak
74. Grzegorz Skrzypek
75. Gossia Zielaskowska
76. Anna Jarzymowska
77. Radosław Kuś
78. Piotr Rembieliński
79. Magdalena Karwowska
80. Zuzanna Jankowska
81. Izabela Kozłowska
82. Klaudia Krzosek
83. Paweł Bienkiewicz
84. Tadeusz Machowski
85. Mariusz Zdybał
86. Oksana Malanij
87. Katarzyna Rekiel
88. KAROLINA OBUCHOWSKA
89. Maria Gruza
90. Sylwia Perczak
91. Stanislavas Sugintas
92. Renata Nastula
93. Beata Kowalczyk
94. Mariola Świgulska
95. Marcin Wilk
96. Małgorzata Rukszan
97. Tomasz Koper
98. Dariusz Piekut
99. Wojciech Piekarski
100. J.S. Niewiarowski
101. Tomasz Radecki
102. Anna Piotrowiak
103. Patrycja Szmyt
104. Tomasz Bartelik
105. Paulina Robotycka
106. Andrzej Ciołek
107. Dariusz Grajek
108. Wiesława Burnat
109. MICHAŁ WRÓBEL
110. Anna Szprynger
111. Olena Matsehora
112. Dariusz Franciszek Różyc
113. Artem Tuliuk
114. Malwina Jagóra
115. Monika Kulik
116. Magdalena Brennenstuhl
117. Justyna Woźniak
118. Bartosz Kaczmarczyk
119. Jacek Opała
120. Arek Szwed
121. Wit Bogusławski
122. Aleksander Grzybek

Jak licytować?

Osobiście

Zapraszamy do osobistego uczestnictwa w aukcji w dniu 15 listopada 2024 o godzinie 19:30 pod adresem: Aleje Jerozolimskie 107, Warszawa. Uczestnictwo w aukcji jest możliwe po wcześniejszym zarejestrowaniu się w miejscu aukcji i odebraniu numeru aukcyjnego.

Telefonicznie

Telefoniczne zlecenia licytacji są przyjmowane pod następującymi numerami telefonów: +48 510 211 410; +48 508 018 421 nie później niż pół godziny przed aukcją. W trakcie licytacji wybranej przez Państwa pracy, nasz pracownik oddzwoni do Państwa i będzie uczestniczył w licytacji przekazując Aukcjonariuszowi Państwa oferty.

Formularz elektroniczny (www)

Zlecenie z limitem można zgłosić przez stronę internetową guzikiem "Złóż zlecenie" w widoku dzieła sztuki. Art in House potwierdzi Państwu przyjęcie zlecenia drogą mailową.

One-Bid

System licytacji elektronicznej w czasie rzeczywistym prowadzony przez zewnętrzną firmę pod adresem https://artinhouse.onebid.pl. Art in House zastrzega możliwość wprowadzenia limitu liczby nabytych przez pojedynczego użytkownika prac (lub ich wartości) w drodze licytacji internetowej.

eprasa.pl a64811a463

Szanowni Państwo!

Jeśli dobrze czujecie się w otoczeniu sztuki – dobrze trafiliście. 93. Aukcja Nowej Sztuki zaskoczy was ilością barw, postaci i scen, które artyści odmalowali i wyrzeźbili. Zajrzyjcie do katalogu aukcji i zapoznajcie się z dziełami, jakie mamy w ofercie.

Katalog otwiera niedźwiedzi portret autorstwa Wojciecha Brewki. Kolejną pracę wykonała Katarzyna Karpowicz, ukazując podwójny portret kobiety i minotaura. Wielkoformatowa praca Joanna Sarapaty obfituje w czerń, beż i złoto. Natomiast praca Kamili Szadaj wykonana została w nurcie realizmu magicznego, co widzimy w ptasich dronach unoszących się nad głową XIX-wiecznej damy.

Na 93. Aukcji Nowej Sztuki spotkacie się też z wieloma ciekawymi wedutami. Zobaczycie widok z lotu ptaka na Zamek Królewski w Warszawie autorstwa Edwarda Dwurnika oraz na Tower Bridge w Londynie Joanny Mieszko. Magdalena Kępka uraczy nas sielankową uliczką we włoskim nadmorskim miasteczku, a Piotr Zawadzki da nam odczuć pęd ulic Nowego Jorku. Na eleganckiej pracy Anny Konikowskiej ujrzymy w tle wielkomiejskie wieżowce, natomiast Radosław Kuś zaprowadzi nas do miasteczka wprost ze swojej wyobraźni.

Zapraszamy do zapoznania się z aukcyjnymi rzeźbami. Jacek Opała ukazał portret bogini ziemi – Gai, Arek Szwed melancholijnego rycerza, a Wit Bogusławski syntetyczną sylwetkę postaci kobiecej. Aleksander Grzybek tym razem ma dla nas aż dwa anioły – jeden z nich jest winny, drugi ranny.

Koniecznie odwiedźcie Art in House 15 listopada 2024 podczas 93. Aukcji Nowej Sztuki oraz od 12 listopada na wystawie przedaukcyjnej. Czekamy na was z całym mnóstwem obrazów i rzeźb.

Anita Wolszczak-Karasiewicz
Historyk sztuki, kurator wystaw
Właścicielka Domu Aukcyjnego Art in House

eprasa.pl a64811a463

1 WOJCIECH **BREWKA**

SHOW MY YOUR TEETH, 2024

akryl, płótno

50 cm x 50 cm

Złóż ofertę

Wojciech Brewka urodził się w 1980 roku w Kaliszu. Jest współzałożycielem warszawskiej galerii officyna art & design oraz Stowarzyszenia PROPAGANDA SZTUKI. Jest też pomysłodawcą Dziedzińca Kulturalnego Jerozolimskie 107 oraz dyrektorem programowym festiwalu artystycznego o nazwie Festiwal Przenikania. Chętnie angażuje się w rozmaite akcje charytatywne, wspierające zarówno osoby, jak i zwierzęta, które znalazły się w potrzebie.

eprasa.pl a64811a463

2 KATARZYNA **KARPOWICZ**

MÓJ MINOTAUR, 2020

olej, płótno

60 cm x 55 cm

Złóż ofertę

* podlega droit de suite

Katarzyna Karpowicz urodziła się w 1985 roku w Krakowie. W 2005 roku ukończyła z wyróżnieniem tamtejsze Państwowe Liceum Sztuk Plastycznych. Studiowała na Wydziale Malarstwa ASP w Krakowie w pracowni profesora Grzegorza Bednarskiego oraz w pracowni profesora Leszka Misiaka. Dyplom obroniła w 2010 roku. Prace Katarzyny Karpowicz znajdują się w wielu kolekcjach w kraju i za granicą. Jej prace brały udział w wielu wystawach polskich i zagranicznych.

eprasa.pl a64811a463

3 JOANNA **SARAPATA**

ÉCOLE DE PARIS GOLD AND BLACK, 2021

olej, pastel, szlagmetal, płótno

150 cm x 100 cm

Złóż ofertę

* podlega droit de suite

Joanna Sarapata to absolwentka paryskiej L'ecole Nationale Superieure des Beaux-Arts. Do archiwum szkoły przyjęto 11 jej obrazów. W dorobku artystki znajdują się realizacje z zakresu malarstwa, grafiki, sztuki plakatu i scenografii. Swoje prace wystawia od 1987 roku, m.in. We Francji, gdzie przez blisko 20 lat mieszkała i tworzyła, w Hiszpanii, w której żyła kolejne 6 lat, a także w Monako, Niemczech, USA i Szwajcarii. Od 1998 r. dzieła sztuki autorstwa Joanny Sarapaty można oglądać również w Polsce.

eprasa.pl a64811a463

4 KAMILA SZADAJ **(NATASZA MIRAK)**

BURSZTYNOWY SZLAK, 2024

olej, szlagmetal, tkanina, płótno

80 cm x 100 cm

Złóż ofertę

Kamila Szadaj (pseudonim artystyczny: Natasza Mirak) jest absolwentką Akademii Sztuk Pięknych im. E. Gepperta we Wrocławiu, dyplom z wyróżnieniem w 2000 r. Od roku 2000 zajmuje się malarstwem sztalugowym, rysunkiem oraz pracą w technice własnej. Mieszka i pracuje we Wrocławiu. Wybrane wystawy: Chiostro della Basilica dei Ss. Apostoli, Rzym, Włochy; BP Atelier, Opole; Centrum Wystawowo-Konferencyjne w Zamku Królewskim w Krakowie; Galeria na Solnym, Wrocław; Dom Polski, Berlin, Niemcy.

eprasa.pl a64811a463

5 J. AURELIA **SIKIEWICZ-WOJTASZEK**

ASTRALNE SFERY, 2024

olej, akryl, płótno

100 cm x 100 cm

Złóż ofertę

Aurelia Sikiewicz-Wojtaszek sentyment i wrażliwość na sztukę pokierowały ją na drogę projektową Wydziału Architektury i Urbanistyki Politechniki Śląskiej. Dyplom otrzymała w roku 2003 r., uprawnienia do projektowania zdobyła kilka lat później. Studia ukończyła w grupie 5 procent najlepszych absolwentów szkoły wyższej.

eprasa.pl a64811a463

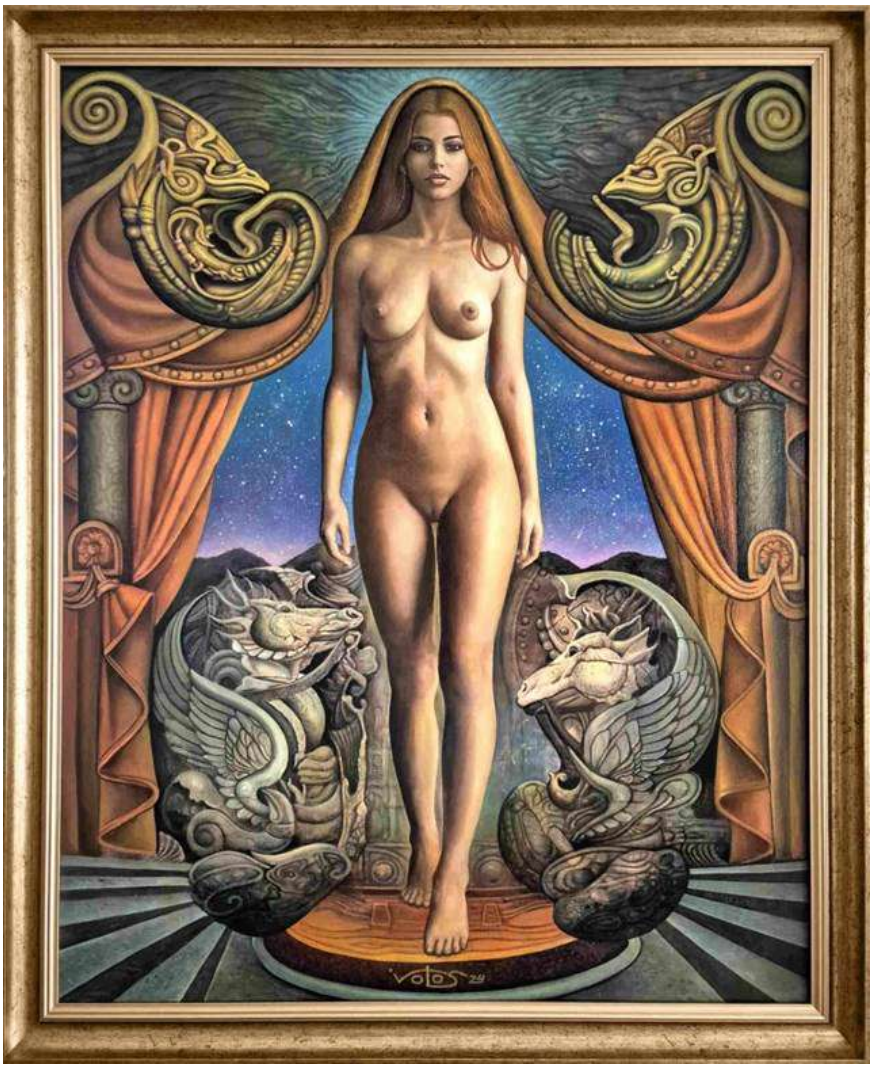

6 IGOR **VOLOSNIKOV**

AWEDEA, 2024

olej, płótno

99 cm x 78 cm

Złóż ofertę

Igor Volosnikov urodził się 1964 w górach Uralu w Kirowie. Studiował na Europejskiej Akademii Nauk i Sztuk Pięknych w Salzburgu. Uczestniczył w konserwacji świątyni w Sao Paulo w Brazylii. Jego prace były prezentowane w Hiszpanii, Argentynie, Nowym Orleanie i we Włoszech. Artysta rozwinął i udoskonalił własny styl – fuzję klasycznego rosyjskiego realizmu z surrealizmem łacińskim i hiperrealizmem amerykańskim. Igor z powodzeniem pracuje w gatunku pejzażu morskiego, fantasy, portretu, surrealizmu i symboliki.

eprasa.pl a64811a463

7 JAROSŁAW **JAŚNIKOWSKI**

ODKRYWCY ZAGINIONYCH ARCHIPELAGÓW NR581, 2014

olej, płótno

60 cm x 80 cm

Złóż ofertę

* podlega droit de suite

Jarosław Jaśnikowski urodził się w 1976 r. w Legnicy. Malarstwem zajmuje się od 1991 r. Jego pierwsze prace powstawały w nurcie sztuki science-fiction, a od 1998 r., pod wystawy Wojtka Siudmaka, Jaśnikowski rozpoczął eksperymenty z surrealizmem. W tym czasie jego prace mają charakter mroczny, jednak coraz częściej w jego obrazach zaczynają się pojawiać nawiązania do techniki i zainteresowanie architekturą gotycką. Artysta na potrzeby swego świata tworzy olbrzymie surrealistyczne machiny.

eprasa.pl a64811a463

8 MARZENA **MACHAJ**

OD ZMIERZCHU DO ŚWITU, 2022

olej, płótno

150 cm x 110 cm

Złóż ofertę

Marzena Machaj to artystka urodzona w 1981 roku w Choszcznie. Od czasów dzieciństwa Jej pasją był rysunek oraz wszystko, co wiązało się z kreatywnością. W 2010 ukończyła Studia Wyższe na Wydziale Ogrodnictwa i Architektury Krajobrazu na UP w Poznaniu. Praca twórcza zawsze obecna była w jej życiu, dlatego chwile wolne od projektowania spędzała na doskonaleniu technik malarskich. Ciepłe przyjęcie jej prac przyczyniło się do tego, że postanowiła poświęcić się w pełni malarstwu sztalugowemu.

eprasa.pl a64811a463

9 PAULINA **TARANEK**

PODARUNEK, 2024

olej, akryl, płótno

100 cm x 80 cm

Złóż ofertę

Paulina Taranek urodziła się w Częstochowie, ukończyła Akademii Sztuk Pięknych w Krakowie wydziału Konserwacji i Restauracji Dzieł Sztuki. Zajmuje się malarstwem i rysunkiem, łącząc obie techniki wraz z innymi mediami. Jej prace były prezentowane na wystawach indywidualnych w Krakowie, w Warszawie oraz Częstochowie w Galerii. Uczestniczka wystaw zbiorowych m.in. w Krakowie, Warszawie, Częstochowie oraz za granicą w Japonii w Tokio, w Belgii w Brukseli, w międzynarodowych Art Fair w Kanadzie w Vancouver i USA w San Diego.

eprasa.pl a64811a463

10 PAULINA **ZALEWSKA**

LIONE PARADE, 2024

akryl, płótno

80 cm x 80 cm

Złóż ofertę

Paulina Zalewska ukończyła łódzką Akademię Sztuk Pięknych im. Władysława Strzemińskiego na Wydziale Grafiki i Malarstwa. Dyplom uzyskała w 2008 roku w Pracowni Grafiki Warsztatowej prof. Krzysztofa Wawrzyniaka. Aneks do dyplomu wykonała pod kierunkiem prof. Ryszarda Hungerta w Pracowni Malarstwa. W 2006 r. uczestniczyła w warsztatach graficznych w Centrum Grafiki Artstycznej KAUS w Urbino we Włoszech, gdzie rok później przyznano jej miesięczne stypendium.

eprasa.pl a64811a463

11 ROBERT **JADCZAK**

THE WORLD OF JAZZ, 2024

olej, akryl, płótno

100 cm x 100 cm

Złóż ofertę

Robert Jadczak urodził się w 1960 roku w Warszawie, jest samoukiem i maluje z pasji. Od najmłodszych lat interesował się rysunkiem i malarstwem . W latach 70-tych i 80-tych twórca pasjonował się także tańcem, występował w Warszawskich teatrach , ukończył wielopoziomowe szkoły tańca standardowego jak i latynoamerykańskiego, których elementy przejawiają się w niektórych jego pracach. W latach 1984 -2000 twórca mieszkał i tworzył w Niemczech, gdzie jego prace cieszyły się dużym zainteresowaniem wśród prywatnych odbiorców.

eprasa.pl a64811a463

12 ANDREJUS **KOVELINAS**

DANCE WITH ME..., 2024

olej, płótno

120 cm x 60 cm

Złóż ofertę

Andrejus Kovelinas urodził się w 1958 roku. Pochodzący z Litwy, mieszka w Polsce. Projektował plakaty dla teatru, opery i baletu, za co otrzymywał nagrody w konkursach. Na Litwie prowadził własną szkołę artystyczną. Mieszkał też we Francji i Irlandii. Od lat zajmuje się malarstwem olejnym, zaś główną tematyką jego twórczości są kobiety. Jego obrazy znajdują się w wielu prywatnych kolekcjach w kraju i za granicą.

eprasa.pl a64811a463

13 AGNIESZKA **ZABRODZKA**

ECHA LASU, 2024

akryl, płótno

120 cm x 80 cm

Złóż ofertę

Agnieszka Zabrodzka urodziła się w 1989 roku w Warszawie. W latach 2004 – 2010 brała lekcje rysunku i malarstwa w Fundacji Atelier Foksal w Warszawie. Od 2010 roku studiowała na Wydziale Malarstwa Akademii Sztuk Pięknych w Warszawie. Od 2011 do 2015 roku należała do pracowni malarstwa prof. Stanisław Baja i dr. Arkadiusza Karapudy.

eprasa.pl a64811a463

14 JOANNA **SARAPATA**

GRANDE BALLERINE (ZIELONA), 2024

akryl, tusz, papier

100 cm x 70 cm

Złóż ofertę

Joanna Sarapata to absolwentka paryskiej L'ecole Nationale Superieure des Beaux-Arts. Do archiwum szkoły przyjęto 11 jej obrazów. W dorobku artystki znajdują się realizacje z zakresu malarstwa, grafiki, sztuki plakatu i scenografii. Swoje prace wystawia od 1987 roku, m.in. We Francji, gdzie przez blisko 20 lat mieszkała i tworzyła, w Hiszpanii, w której żyła kolejne 6 lat, a także w Monako, Niemczech, USA i Szwajcarii. Od 1998 r. dzieła sztuki autorstwa Joanny Sarapaty można oglądać również w Polsce.

eprasa.pl a64811a463

15 KATE **HOPE**

UKRYTA W CISZY Z CYKLU FORMA FIZYCZNA, 2024

akryl, płótno

130 cm x 90 cm

Złóż ofertę

Kate Hope to absolwentka wzornictwa na Politechnice Łódzkiej. Oprócz grafiki zajmuje się także fotografią i malarstwem. Jest znana przede wszystkim ze swojego cyklu „Forma Fizyczna – Ikony" przedstawiającego postaci ze świata kultury i sztuki. Abstrakcyjne prace artystki charakteryzują się intrygującym doborem barw.

eprasa.pl a64811a463

16 ANNA **CHORZĘPA-KASZUB**

WSPÓŁISTNIENIE, 2024

akryl, płótno

130 cm x 100 cm

Złóż ofertę

Anna Chorzępa-Kaszub urodziła się w 1985 roku w Poznaniu. Absolwentka Wydziału Grafiki, Komunikacji Wizualnej na Uniwersytecie Artystycznym w Poznaniu. Od wielu lat pracuje w charakterze grafika kreatywnego w jednej z poznańskich agencji reklamowych. Z czasem doświadczenie zdobyte na uczelni i w pracy jako grafik zaczęła wykorzystywać również w tworzeniu swoich prac malarskich. Największą inspiracją jest dla niej sztuka szeroko pojętego street artu.

eprasa.pl a64811a463

17 ADAM **WĄTOR**

PRZESTRZEŃ WOKÓŁ SIEBIE, 2024

akryl, płótno

100 cm x 120 cm

Złóż ofertę

Adam Wątor studiował na Wydziale Malarstwa Akademii Sztuk Pięknych w Krakowie w pracowni Włodzimierza Kunza. Zajmuje się malarstwem akrylowym i olejnym. Podstawową inspiracją dla jego twórczości jest człowiek i emocje wyrażone poprzez ciało. Jego malarstwu blisko jest do rysunku, zwraca szczególną uwagę na dłonie. Brał udział w wielu wystawach zbiorowych i indywidualnych. Jego prace znajdują się w zbiorach prywatnych w Polsce, USA, Norwegii, Szwecji.

eprasa.pl a64811a463

18 BOŻENA **SIECZYŃSKA**

SZCZĘŚCIE 48, 2024

akryl, płótno

79 cm x 119 cm

Złóż ofertę

Bożena Sieczyńska urodziła się w 1975 roku w Wałbrzychu. Trójmiejska artystka, która od kilku lat uprawia malarstwo sztalugowe głównie techniką akrylową. Zafascynowana kobiecym pięknem oraz naturą, której prace roztaczają wokół magiczną aurę. Jej obrazy, najczęściej figuratywne, są w większości minimalistyczne, fragmentaryczne i niedopowiedziane. Ostatnio w jej twórczości dominują trzy tematy z ładunkiem pozytywnych emocji: szczęście, spokój oraz wolność.

eprasa.pl a64811a463

19 AGATA **PADOL**

SZARY ŁABĘDŹ, 2024

akryl, płótno

100 cm x 80 cm

Złóż ofertę

Agata Padol w roku 1991 ukończyła z wyróżnieniem studia na Uniwersytecie Artystycznym w Poznaniu, na Wydziale Edukacji Artystycznej w Pracowni Malarstwa prof. Piotra C.Kowalskiego. Artystka zajmuje się malarstwem na płótnie w technice olejnej i akrylowej. Ma również doświadczenia w pracach wielkoformatowych i freskach na obiektach historycznych. Posiada kompetencje kuratora sztuki, krytyka sztuki i specjalisty w zakresie analizy dzieła. Ponadto zajmuje się designem w nowoczesnej przestrzeni.

eprasa.pl a64811a463

20 JOANNA **BUSZKO**

KĘS SZTUKI, 2024

olej, płótno

100 cm x 100 cm

Złóż ofertę

Joanna Buszko artystka malarka, rzeźbiarka i autorka murali, graffiti oraz instalacji. Studia w latach 1999-2004. Absolwentka Instytutu Sztuk Pięknych na wydziale UMCS w Lublinie. Dyplom z rzeźby w pracowni profesora Sławomira Mieleszko w 2004 roku.

eprasa.pl a64811a463

21 EDWARD **DWURNIK**

ZAMEK (NR XI-624-4685), 2012

akryl, płótno

41 cm x 33 cm

Złóż ofertę

* podlega droit de suite

Edward Dwurnik to artysta urodzony 19 kwietnia 1943 w Radzyminie, zmarł 28 października 2018 w Warszawie wybitny polski malarz i grafik, jedna z najbardziej rozpoznawalnych osobowości polskiej sztuki współczesnej. To jedyny polski artysta, któremu udało się odnieść międzynarodowy sukces przed transformacją. To także jedyny artysta, który niezależnie od uznania w kręgach profesjonalnych, stał się popularny we wszystkich środowiskach konsumentów sztuki.

eprasa.pl a64811a463

22 JOANNA **MIESZKO**

TOWER BRIDGE LONDYN (NR XI-240-413), 2021

akryl, płótno

73 cm x 100 cm

Złóż ofertę

Joanna Mieszko jest malarką, rzeźbiarką, performerką i kuratorką sztuki. Zajmuje się również fotografią i rysunkiem. Ukończyła Państwową Wyższą Szkołę Sztuk Plastycznych w Poznaniu, gdzie studiowała w pracowniach rzeźby oraz rysunku. Jej praca dyplomowa, zespół rzeźb w piaskowcu pt. „Zmagania", została umieszczona w parku poznańskiego zoo. Od 2014 r. aż do śmierci Edwarda Dwurnika w 2018 r., Mieszko współpracowała z artystą, tworząc w tym czasie obszerną dokumentację fotograficzną tej współpracy.

eprasa.pl a64811a463

23 MAGDALENA **KĘPKA**

WŁOSKIE WAKACJE, 2024

olej, akryl, płótno

100 cm x 100 cm

Złóż ofertę

Magdalena Kępka jest absolwentką malarstwa na Akademii Sztuk Pięknych we Wrocławiu oraz Akademii Wychowania Fizycznego we Wrocławiu. Maluje w technice olejnej i akrylowej. Tematem jej obrazów jest polski pejzaż, marynistyka oraz architektura gorącego południa. Ostatnie cykle prac wkraczają w świat realizmu magicznego i malarstwa symbolicznego. Brała udział w wielu krajowych i międzynarodowych konkursach malarskich, plenerach oraz licznych wystawach pokonkursowych.

eprasa.pl a64811a463

24 PIOTR **ZAWADZKI**

METROPOLIS. ST. THOMAS CHURCH MANHATTAN NY, 2024

akryl, płótno

80 cm x 130 cm

Złóż ofertę

Piotr Zawadzki jest warszawskim artystą posługującym się wszystkimi technikami rysunkowymi i malarskimi. Założyciel Warszawskiej Szkoły Rysunku Horyzont. Od 25 lat jest nauczycielem rysunku architektonicznego, artystycznego oraz malarstwa. Doświadczenia zdobyte na studiach w Warszawie na Wydziale Architektury i na Wydziale Grafiki Europejskiej Akademii Sztuk zaowocowały ciekawym połączeniem dwóch pasji: architektury i malarstwa. Życie wielkiego miasta znalazło miejsce na płótnach artysty.

eprasa.pl a64811a463

25 AGNIESZKA **BANASIAK T**

ZAWSZE COŚ WE MNIE GRA, 2024

akryl, płótno

100 cm x 100 cm

Złóż ofertę

Agnieszka Banasiak uzyskała tytuł Magistra Sztuki w 2015 roku (Uniwersytet Mikołaja Kopernika w Toruniu). Jest, również dyplomowanym terapeutą zajęciowym i pedagogiem specjalnym. Głównym tematem jej twórczości są ludzie, przede wszystkim kobieta. Jej ukazana emocjonalność wprowadza odbiorcę w swoisty dialog. W 2022 roku rozpoczęła cykl obrazów ze wzorami. Jej obrazy odzwierciedlają scenę, na której odgrywana jest teatralna rola. Jej obrazy znajdują się w kolekcjach w Polsce i za granicą.

eprasa.pl a64811a463

26 ANNA **KONIKOWSKA**

ART DECO. BUICK 1933, 2024

olej, płótno

60 cm x 50 cm

Złóż ofertę

Anna Konikowska ukończyła studia magisterskie w Instytucie Edukacji Artystycznej przy Akademii Pedagogiki Specjalnej im. M. Grzegorzewskiej w Warszawie, otrzymując dyplom z wyróżnieniem w pracowni malarstwa prof.dr.hab. Marzanny Wróblewskiej. Studia I stopnia ukończyła z wyróżnieniem w Wyższej Szkole Artystycznej w Warszawie, otrzymując dyplom licencjata w specjalności kostium i rekwizyt sceniczny. Jest członkiem Związku Polskich Artystów Plastyków okręg Mazowiecki. Udział w zbiorowych wystawach kostiumów.

eprasa.pl a64811a463

27 GRUPA THREE ART

SJESTA, 2024

akryl, płótno

100 cm x 100 cm

Złóż ofertę

Polska grupa artystyczna powstała w 2023 r. Artyści działają w Łodzi. Poza malarstwem sztalugowym posiadają również wiedzę i doświadczenia zdobyte na łódzkiej ASP z zakresu grafiki artystycznej i projektowej. Nie jest im obca również forma wizualna, jaką jest druk na tkaninie. Artyści tworzą głównie prace w nurcie abstrakcji geometrycznej i organicznej. Grupa dąży poprzez syntetyzowanie i eliminacje do maksymalnej prostoty i oszczędności wyrazu.

eprasa.pl a64811a463

28 JÓZEF **WILKOŃ**

TYGRYSEK W KSIĘŻYCOWYM SKOKU, 2024

gwasz, papier

10 cm x 14.5 cm

Złóż ofertę

* podlega droit de suite

Józef Wilkoń urodził się w 1930 r. W latach 1947–1949 uczęszczał do Liceum Sztuk Plastycznych w Krakowie. Ukończył Malarstwo na ASP w Krakowie w 1955 i Historię Sztuki na UJ w 1954 r. Zilustrował blisko dwieście książek dla dzieci i dorosłych wydanych w Polsce oraz kilkadziesiąt wydanych za granicą. Zajmuje się również projektowaniem scenografii teatralnej i gobelinami. Inspiracją dla jego prac jest przyroda, a przede wszystkim zwierzęta. Artysta zyskał międzynarodową sławę, był wielokrotnie nagradzany w Polsce i poza jej granicami.

eprasa.pl a64811a463

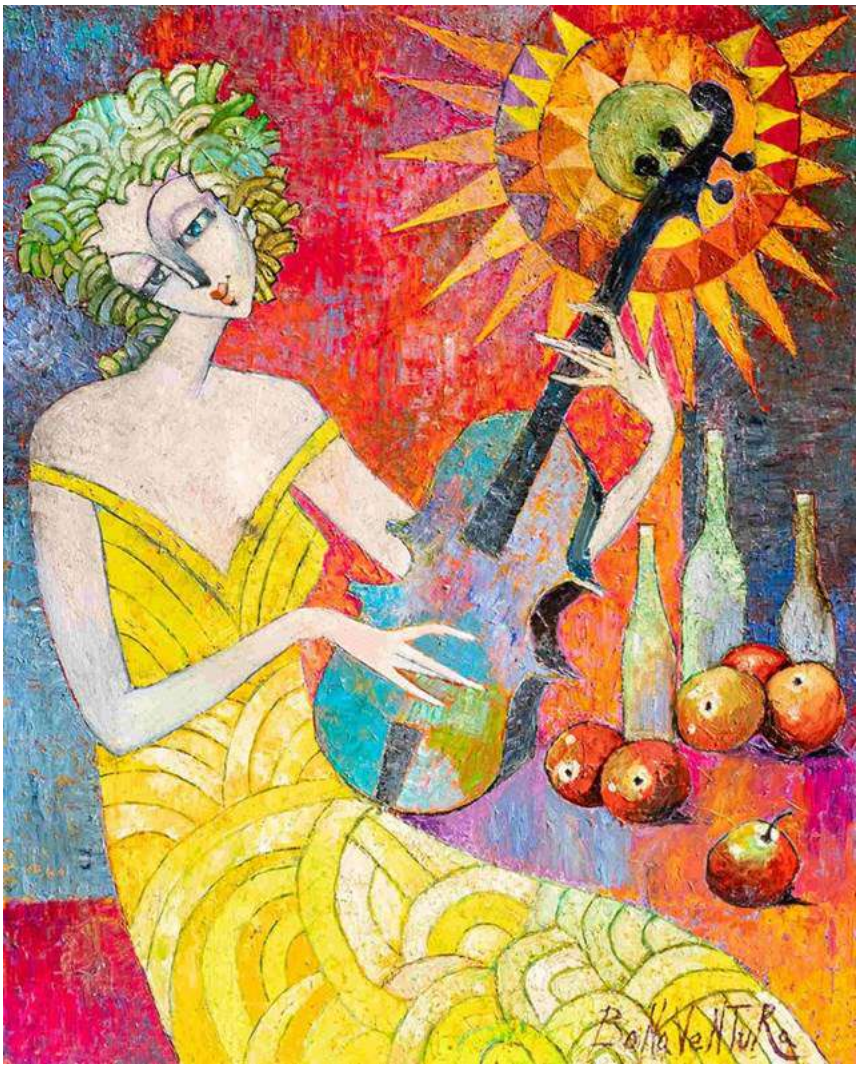

29 JAN BONAWENTURA **OSTROWSKI**

KONCERT O ZACHODZIE SŁOŃCA, 2024

olej, płótno

100 cm x 81 cm

Złóż ofertę

Jan Bonawentura Ostrowski urodził się w Częstochowie, ale całe życie związany jest z Warszawą. Tutaj ukończył wydział rzeźby na Akademii Sztuk Pięknych (dyplom u prof. Tadeusza Łodziany). Studiował też malarstwo na Academia di Belle Arte „Brera", gdzie uzyskał dyplom w pracowni prof. Giorgio de Giorgii). Uprawia wszystkie sztuki piękne od malarstwa poprzez grafikę aż do rzeźby.

eprasa.pl a64811a463

30 MAGDA **POŁACIK**

DZIEWIARKA, 2023

olej, płótno

50 cm x 50 cm

Złóż ofertę

Magdalena Połacik pochodzi z Częstochowy gdzie ukończyła Państwowe Liceum Sztuk Plastycznych im. J. Malczewskiego ze specjalnością ceramika artystyczna. Naukę kontynuowała na łódzkiej Akademii Sztuk Pięknych im. Władysława Strzemińskiego, gdzie w 2005 roku uzyskała dyplom w Pracowni Technik Drzeworytu prof. Andrzeja Bartczaka oraz Pracowni Rysunku prof. Zdzisława Olejniczka. Obecnie mieszka i tworzy w Łodzi, ma za sobą epizod pracy przy scenografii.

eprasa.pl a64811a463

31 JOANNA **MISZTAL**

SŁUCHAŁAM, CO MÓWIĄ SROKI, 2024

akryl, olej, szlagmetal, płótno

70 cm x 70 cm

Złóż ofertę

Joanna Misztal to absolwentka ASP we Wrocławiu na Wydziale Ceramiki i Szkła. Malarstwo studiowała w pracowni prof. K. Jarodzkiego. W każdej jej pracy widać umiłowanie do materii przestrzennej. Bardzo wyraźna i zróżnicowana faktura, oraz często używane różne odcienie złota nadają specyficzny i niepowtarzalny wygląd malowanym przez nią obrazom. Jej prace znajdują się w prywatnych kolekcjach w kraju za granicą.

eprasa.pl a64811a463

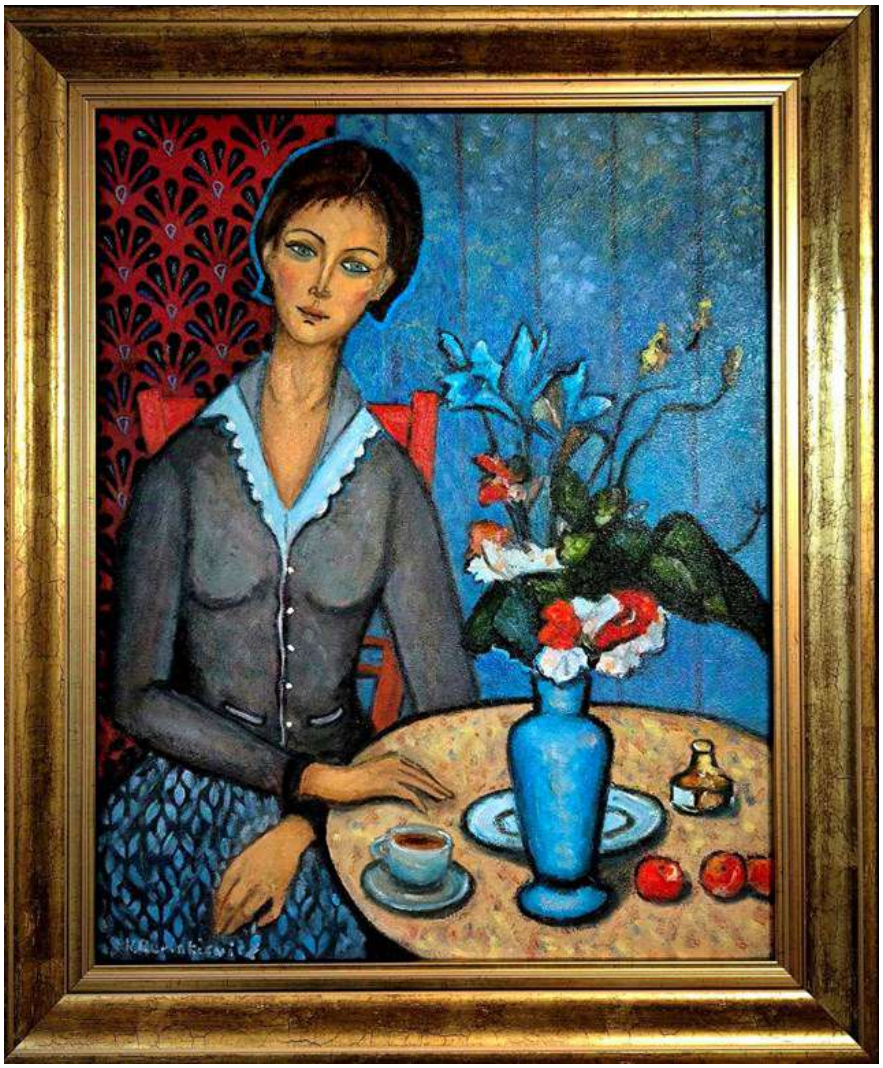

32 KRYSTYNA **RUMINKIEWICZ**

DIALOG Z CEZANNEM, 2024

olej, płótno

50 cm x 40 cm

Złóż ofertę

Krystyna Ruminkiewicz urodziła się w 1961 roku. Malarka. Jest członkiem Związku Polskich Artystów Malarzy i Grafików w Warszawie, od 2012 roku właścicielką galerii autorskiej i pracowni w Koninie, prowadzi warsztaty dla dorosłych i młodzieży, organizuje i współorganizuje plenery malarskie i spotkania artystyczne o randze międzynarodowej, współpracuje z Uniwersytetem Trzeciego Wieku w Koninie. W swoim dorobku posiada wiele wystaw indywidualnych i zbiorowych, w kraju i poza granicami.

eprasa.pl a64811a463

33 BORYS **FIODOROWICZ**

MICHAŁ, 2024

akryl, deska

40 cm x 30 cm

Złóż ofertę

Borys Fiodorowicz to malarz, który w swoich pracach łączy strefę sacrum z otaczającym nas profanum, sięgając często po tematy trudne i niewygodne. Finalista II edycji Ogólnopolskiego Konkursu Malarskiego im. Leona Wyczółkowskiego. Prace Fiodorowicza prezentowane na wystawach indywidualnych m.in. Muzeum Ikon w Supraślu, Galerii Domu Aukcyjnego Art In House, a także na wystawach zbiorowych.

eprasa.pl a64811a463

34 DARIA **ZBIEŃ**

GRACE AFTER ADOLF ULRIK WERTMULLER, 2024

olej, płótno

70 cm x 50 cm

Złóż ofertę

Daria Zbień urodziła się w 2002 roku. Artystka fascynuje się sztuką dawną, a w szczególności sztuką epoki renesansu i baroku. W swoich dziełach stara się odzwierciedlić styl dawnych mistrzów. Jej wzorcami są wybitni malarze t.j. Jan Matejko, Leonardo da Vinci czy Caravaggio. Podobnie jak oni, w malarstwie skupia się na postaci. Głównym celem artystki jest tworzenie prac, które zawierają podstawowe cechy malarstwa dawnego, a jednocześnie eksponują nadany im współczesny akcent.

eprasa.pl a64811a463

35 ELEONORA **BUBASZKINA**

WSZYSTKO BĘDZIE DOBRZE, 2021

olej, akryl, płótno

80 cm x 80 cm

Złóż ofertę

Eleonora Bubaszkina jest absolwentką Akademii Sztuk Pięknych w Mińsku na Białorusi. Brała udział w wielu wystawach w Polsce, a jej obrazy malowane znajduję się w licznych kolekcjach prywatnych. Jest aktywną uczestniczką polskich aukcji sztuki.

eprasa.pl a64811a463

36 JAN **DUBROWIN**

GDZIE JESTEŚ ODYSEUSZU II, 2024

olej, płótno

80 cm x 60 cm

Złóż ofertę

Jan Dubrowin urodził się w 1957 roku. Studiował w Państwowej Wyższej Szkole Sztuk Plastycznych w Łodzi (obecnie ASP). Dyplom uzyskał w 1981 roku z zakresu tkaniny unikatowej. Od tego czasu uczestniczył we wszystkich wystawach środowiskowych. Wielokrotnie prezentował swoją twórczość na wystawach indywidualnych i zbiorowych w kraju i za granicą m. in. w Rzeszowie, Tarnowie, Poznaniu, Warszawie, Łodzi, Toruniu, Bełchatowie, Kostromie, Esslingen, Gironie, Równem, Pradze.

eprasa.pl a64811a463

37 GRZEGORZ **KLIMEK**

LUBIĘ WRACAĆ TAM, GDZIE BYŁEM, 2024

olej, technika własna, płótno

100 cm x 140 cm

Złóż ofertę

Grzegorz Klimek urodził się 19 sierpnia 1987 roku w Kłobucku. W latach 2002-2007 edukował się w Liceum im. J. Malczewskiego w Częstochowie na kierunku Grafika Komputerowa. W 2006 roku brał udział w wymianie w ramach programu „Leonardo da Vinci" odbyta w „Scuola del Libro" w Urbino. W latach 2007-2008 studiował na Akademii im. Jana Długosza w Częstochowie, a w latach 20082013 malarstwo na Akademii Sztuk Pięknych im. E. Gepperta we Wrocławiu. Działał aktywnie w Samorządzie Studenckim ASP we Wrocławiu.

eprasa.pl a64811a463

38 PIOTR **NOGAJ**

EKSPEDYCJA, 2024

olej, płótno

100 cm x 100 cm

Złóż ofertę

Piotr Nogaj malując, nigdy nie wie kiedy skończy i też nie do końca jest to od niego zależne. Jak sam twierdzi: „nie zawsze proces ten jest lekki i przyjemny, wręcz przeciwnie; najczęściej to walka ze swoimi słabościami, gdzie największym wrogiem staje się sam umysł. Nie oznacza to jednak, by przestać myśleć, lecz by zacząć myśleć obrazem". Malarstwo jest jego sposobem na życie, pasją i nałogiem, bez którego ciężko żyć.

eprasa.pl a64811a463

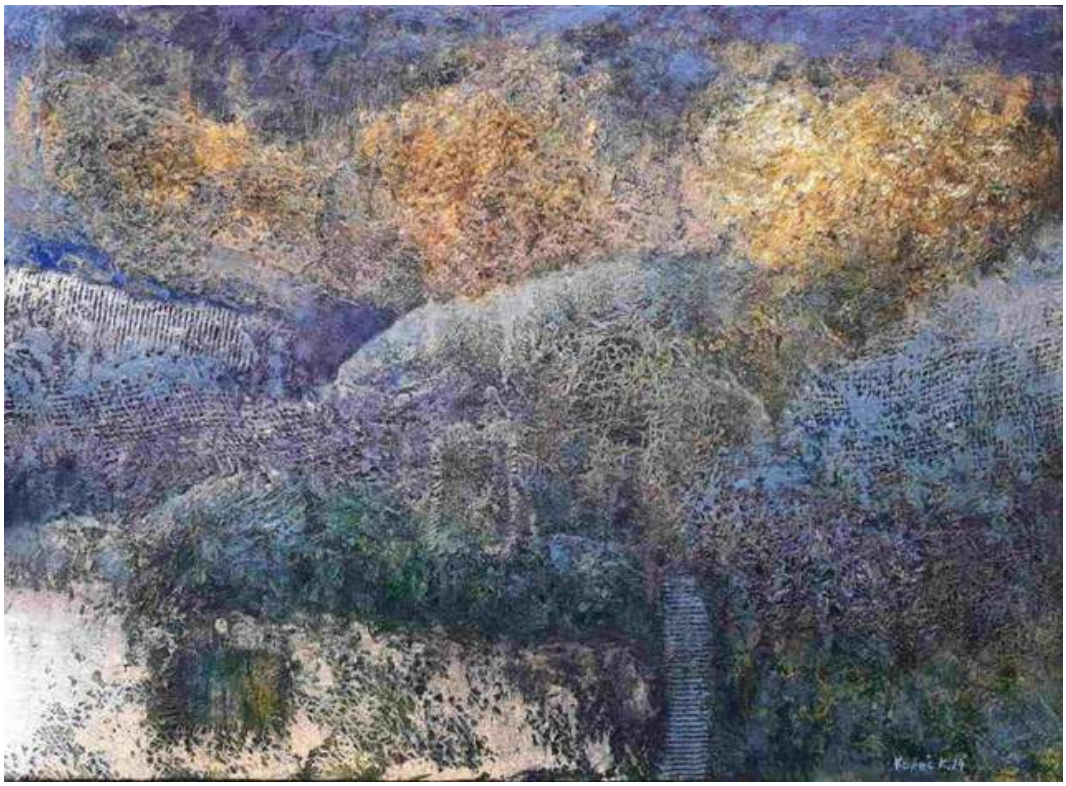

39 KRZYSZTOF **KOPEĆ**

SZEPTY SNÓW PODRÓŻY, 2024

olej, technika własna, płótno

95 cm x 130 cm

Złóż ofertę

Krzysztof Kopeć urodził się w 1972 roku w Chorzowie. Studia ukończyl w Instytucie Wychowania Artystycznego WSP w Częstochowie. W 1999 roku uzyskał dyplom ze specjalizacji Malarstwo. W 2002 roku ukończył także Podyplomowe Studium Rysunku i Malarstwa na Akademii Sztuk Pięknych we Wrocławiu. Należy do Związku Polskich Artystów Plastyków. Należy do grupy „Młodzi Sztuką". Jest objęty stałym patronatem artystycznym oraz medialnym w ramach projektu Artistic Guarantee of Art Imperium.

eprasa.pl a64811a463

40 JOANNA **ROSZKOWSKA**

DUET ORA, 2024

akryl, płótno

70 cm x 70 cm

Złóż ofertę

Joanna Roszkowska jest absolwentką wydziału Wzornictwa Przemysłowego ASP w Warszawie. Rzeźbę studiowała w pracowni Krystiana Jarnuszkiewicza i Wiktora Gutta. Członek stowarzyszenia ZPAP. Mieszka i tworzy w Warszawie. Tworzy abstrakcyjne rzeźby ceramiczne oraz obrazy. Nie robi szkiców, tworzy intuicyjnie. W jej pracach rzeźbiarskich przewijają się dwa nurty, które się przenikają oraz powracają w wielu jej kolekcjach.

eprasa.pl a64811a463

41 ALICJA **KAPPA**

ZAPACH TYMIANKU, 2024

akryl, płótno

100 cm x 100 cm

Złóż ofertę

Alicja Kappa to absolwentka Akademii Sztuk Pięknych im. Eugeniusz Geperta we Wrocławiu. Dyplom obroniła w 2000 roku. Malarstwo studiowała w pracowni prof. Wandy Gołkowskiej i prof. Piotra Błażejewskiego.

eprasa.pl a64811a463

42 KRYSTYNA **RÓŻ-PASEK**

BŁĘKITNA GŁĘBIA, 2024

akryl, płótno

100 cm x 50 cm

Złóż ofertę

Krystyna Róż-Pasek urodzona w 1981 roku w Gorlicach, absolwentka Liceum Sztuk Plastycznych w Tarnowie profil tkactwo. W latach 2004-2009 studiowała na Akademii Sztuk Pięknych w Krakowie. Aktualnie mieszka i rozwija swoją twórczość w Krakowie. Należy do Związku Polskich Artystów Plastyków. W swojej działalności zajmuje się głównie malarstwem sztalugowym, tworząc autorskie obrazy. Obrazy olejne na płótnie charakteryzują mocne ekspresyjne kolory oraz faktura farby, nakładana przy użyciu szpachelki malarskiej.

eprasa.pl a64811a463

43 IZABELA **BAJDA**

CISZA, 2024

akryl, płótno

70 cm x 70 cm

Złóż ofertę

Izabela Bajda urodziła się w Szczecinie, gdzie ukończyła Liceum Plastyczne. Kontynuując edukację artystyczną, podjęła studia w Wyższej Szkole Sztuki Użytkowej, decydując się na profil grafika użytkowa. W 2006 roku uzyskała dyplom obroniwszy pracę dyplomową pod kierunkiem prof. Grzegorza Marszałka i prof. Leszka Żebrowskiego. Po zakończeniu studiów, kierowana zafascynowaniem sztuką fotografii, zdecydowała się na studia podyplomowe w Warszawskiej Szkole Fotografii jako zwieńczenie swej edukacyjnej drogi.

eprasa.pl a64811a463

44 KATARZYNA **SŁOWIAŃSKA-KUCZ**

ZAPROSZENIE DO TAŃCA I, 2018

olej, płótno

46 cm x 38 cm

Złóż ofertę

* podlega droit de suite

Katarzyna Słowiańska-Kucz urodziła się w 1961 roku. Ukończyła Państwowe Liceum Sztuk Plastycznych w Warszawie. Artystka nie tylko ilustruje, maluje i zajmuje się grafiką, ale także pisze bajki. „Przygody Tomka Sawyera", „Wyspa Skarbów", „Przygody Hucka" to tylko jedne z wybranych książek dla dzieci, do których artystka stworzyła ilustracje. Jej twórczość jest prezentowana na wystawach od 1988 roku m.in. w Warszawie, Katowicach i Maastrich.

eprasa.pl a64811a463

45 GRZEGORZ **JAŚNIKOWSKI**

ŚWIĄTYNIA ŻYWIOŁÓW, 2024

olej, płótno

60 cm x 70 cm

Złóż ofertę

Grzegorz Jaśnikowski urodzony w Namysłowie, absolwent Szkół Mechanicznych w Namysłowie. Od 10 lat zajmuje się malarstwem jak i również fotografia artystyczną. Malarstwo jest wyłącznie pasją i odskocznia od codzienności. Maluję farbami olejnymi. Tematów prac szukam głównie w wyobraźni, inspirując się dziełami malarza Jarosława Jaśnikowskiego.

eprasa.pl a64811a463

46 DAWID **FIGIELEK**

CZERWONY KSIĘŻYC

olej, płótno

60 cm x 50 cm

Złóż ofertę

* podlega droit de suite

Dawid figielek urodził się w 1979 roku. W 1999 roku z wyróżnieniem ukończył Państwowe Liceum Sztuk Pięknych, a następnie PWSZ w Gorzowie Wielkopolskim. Artysta tworzy w nurcie surrealizmu, a jego prace charakteryzują się niepokojącym nastrojem.

eprasa.pl a64811a463

47 PIOTR **BRZOZOWSKI**

ATLAS, 2024

olej, płótno

100 cm x 70 cm

Złóż ofertę

Piotr Brzozowski, artysta malarz, członek Związku Artystów Polska Sztuka Użytkowa od roku 1996. Setki prac wykonanych w Polsce oraz za granicą. Dziesiątki lat doświadczenia w ikonopisarstwie oraz malarstwie sztalugowym.

eprasa.pl a64811a463

48 PIOTR **BANASZKIEWICZ**

MUZYKANCI, 2024

akryl, płótno

90 cm x 80 cm

Złóż ofertę

Piotr Banaszkiewicz urodził się w 1981 roku. Uzyskał dyplom z grafiki warsztatowej na Uniwersytecie Mikołaja Kopernika w Toruniu z wybitnymi osiągnięciami, dwukrotnym Stypendium Ministra Nauki i Szkolnictwa Wyższego oraz czterokrotnym Stypendium Rektora. Tworzy senne pejzaże i nokturny, czerpiąc ze sztuki mistrzów holenderskich. Obrazy artysty, również oniryczne są jednak bardziej wyważone w kolorystyce, stonowane i spokojne.

eprasa.pl a64811a463

49 MICHAŁ **WARECKI**

LIKIER (ALE JESZCZE NIE WIADOMO JAKI), 2016

akryl, płótno

92 cm x 65 cm

Złóż ofertę

* podlega droit de suite

Michał Warecki urodził się w 1970 r. Studiował na Akademii Sztuk Pięknych w Warszawie. Uprawia nadekspresjonizm, ekshibicjonizm oraz neostyle.

eprasa.pl a64811a463

50 MARCIN **GREGORCZUK**

GLAD I FOUND YOU, 2024

akryl, płótno

92 cm x 65 cm

Złóż ofertę

Marcin Gregorczuk to malarz. Radość, ciepło i optymizm, które emanują z jego prac są odzwierciedleniem jego pozytywnego nastawienia do otaczającego świata. Zafascynowany odważnymi, nieregularnymi wzorami i swoistą mozaiką, łączącą żywe barwy i płynne kształty, przelewa na papier, płótno lub inny nośnik. Pragnie, aby jego twórczość skłaniała do refleksji, zostawiając otwartą furtkę dla własnych interpretacji. Artysta współpracuje z galeriami sztuki współczesnej.

eprasa.pl a64811a463

51 DOMINIKA **KRULAK**

BEZ TYTUŁU, 2024

olej, płótno

40 cm x 30 cm

Złóż ofertę

Dominika Krulak to artystka pochodząca z Białegostoku. w 2019 roku ukończyła Liceum Plastyczne w Supraślu. Podczas edukacji artystycznej jej prace zostały wyróżnione na ogólnopolskich konkursach plastycznych. Od najmłodszych lat fascynowała się sztukami plastycznymi, głównie rysunkiem, ale także akwarelą czy technikami mieszanymi. Od 2020 rozpoczęła przygodę z malarstwem sztalugowym, głównie olejnym odkrywając potencjał kolorów, i eksperymentując z motywem kwiatów oraz nurtem fantastyki.

eprasa.pl a64811a463

52 MARTA JULIA **PIÓRKO**

MŁODY ŻEGLARZ, 2017

olej, płótno

50 cm x 40 cm

Złóż ofertę

Marta Julia Piórko to absolwentka ASP w Gdańsku na kierunku Malarstwo. Dyplom obroniła w 2007 r. Obrazy Marty Julii Piórko to sugestywne wizje, którym towarzyszy aura subtelnego niepokoju. Dzięki połączeniu przekonywającej, realistycznej techniki z pop surrealistyczną narracją, wykreowała niepowtarzalny styl. Publikacje jej prac można zobaczyć między innymi w polskich i amerykańskich magazynach. Jej obrazy brały udział w wielu wystawach indywidualnych i zbiorowych.

eprasa.pl a64811a463

53 ADAM PIOTR **RUTKOWSKI**

Z CYKLU ŚWIATŁOKRĘGI ZDARZEŃ - K5, 2024

olej, płótno

100 cm x 100 cm

Złóż ofertę

Adam Piotr Rutkowski urodzony w 1973 roku w Płocku. Artysta malarz i architekt krajobrazu. Twórca autorskich projektów artystycznych, organizator i kurator wystaw i plenerów malarskich. Absolwent malarstwa na Wydziale Artystycznym UMCS w Lublinie (2013). Finalista Ogólnopolskiego Konkursu Malarskiego „Warszawski Pejzaż", zorganizowanego przez Fundację Sztuki Polskiej Art Gersonica w ramach projektu „Warszawa. Miasto sztuki. Miasto artystów" w 2014 roku.

eprasa.pl a64811a463

54 SŁAWOMIR **SETLAK**

ORANGE BALL, 2024

akryl, płótno

90 cm x 80 cm

Złóż ofertę

Sławomir Setlak jest absolwentem Małopolskiego Uniwersytetu Ludowego, gdzie pod kierownictwem mgr A.Kijowskiego uzyskał dyplom z malarstwa i ceramiki. Studiował również na Wydziale Sztuki Uniwersytetu Rzeszowskiego, jako specjalizację wybrał rzeźbę w pracowni prof. Marii Góreckiej. Jego malarstwo to figuratywne przedstawienia, w których stara się ukazać emocje i subtelną duchową esencję portretowanych postaci, do tej roli często zaprasza istoty z bliskiego nam świata przyrody.

eprasa.pl a64811a463

55 ILONA **HERC**

POŻEGNANIE LATA I, 2024

akryl, płótno

100 cm x 100 cm

Złóż ofertę

Ilona Herc urodziła się w 1972 roku w Chrzanowie. Ukończyła Państwowe Liceum Sztuk Plastycznych w Nowym Wiśniczu. Jest absolwentką Instytutu Sztuki Uniwersytetu Śląskiego w Katowicach. W 1998 roku uzyskała dyplom z malarstwa w pracowni prof. Zygmunta Lisa. Jest członkiem ZPAP.

eprasa.pl a64811a463

56 ALEKSANDR **YASIN**

KOMPLEMENTARNOŚĆ II, 2024

akryl, płótno

60 cm x 70 cm

Złóż ofertę

Aleksandr Yasin urodził się w 1971 roku. Uprawia malarstwo akwarelowe, akrylowe i olejne. W 1997 roku ukończył Wydział Architektury Akademii Krymskiej (praca magisterska z wyróżnieniem). Jest członkiem ZPAP okręgu Warszawskiego oraz członkiem Stowarzyszenia Akwarelistów Polskich, które wchodzi w skład Europejskiej Federacji Akwarelistów. Na swoim koncie ma ponad 100 wystaw autorskich i zbiorowych w kraju i za granicą. Jego prace znajdują się w kolekcjach prywatnych i muzeach na całym globie.

eprasa.pl a64811a463

57 MARLENA **LACHOWSKA**

TROSKA, 2024

akryl, płótno

120 cm x 80 cm

Złóż ofertę

Marlena Lachowska to artystka związana z malarstwem na drewnie: wykonuje ikony, pejzaże, martwe natury, portrety zwierząt. Eksperymentuje również w nurcie minimalistycznych. Zajmuje się również działalnością pedagogiczną: jest nauczycielką plastyki, techniki oraz informatyki.

eprasa.pl a64811a463

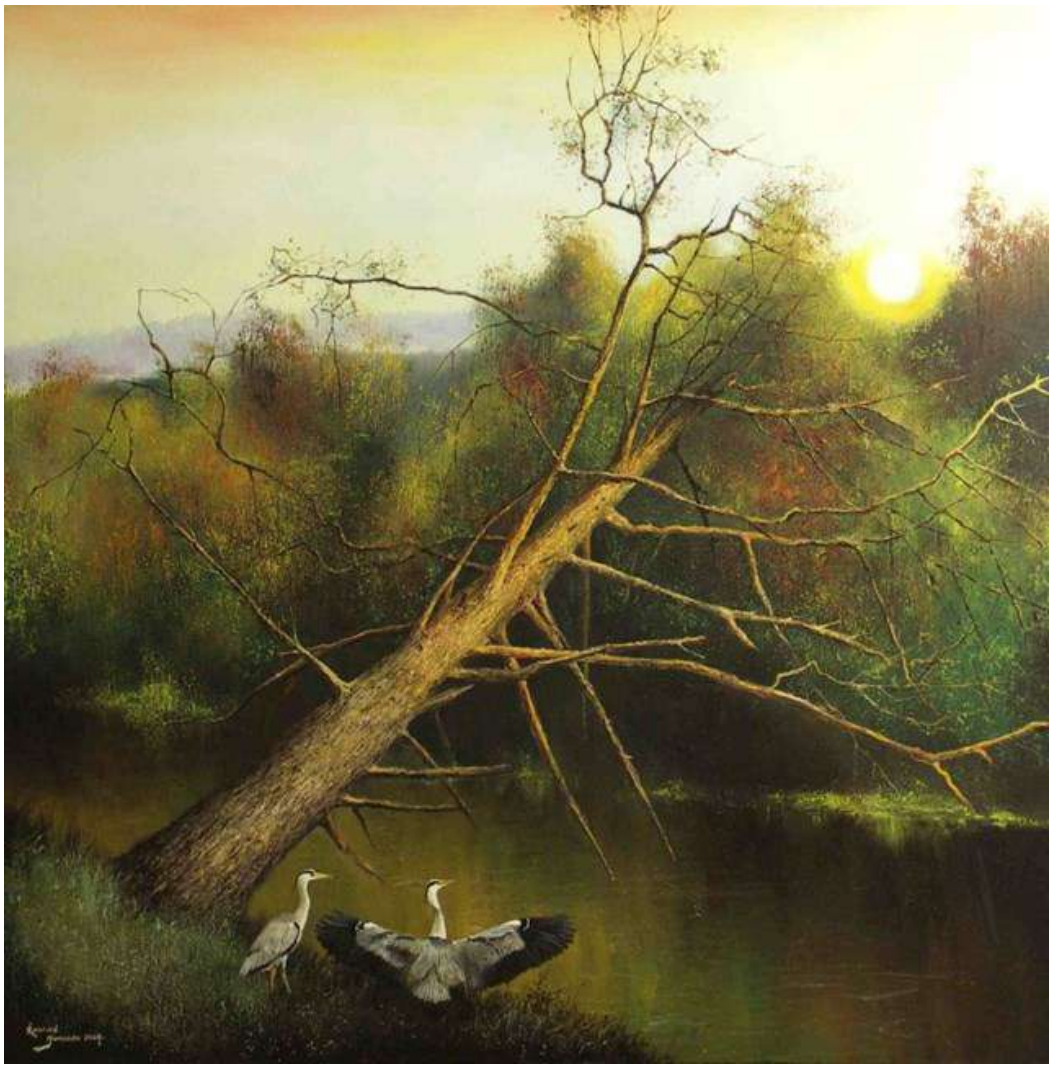

58 KONRAD **HAMADA**

POWITANIE DNIA, 2024

olej, płótno

100 cm x 100 cm

Złóż ofertę

Konrad Hamada (ur. 1981 roku w Krakowie) to absolwent Wydziału Architektury Politechniki Krakowskiej oraz Wydziału Reżyserii w Krakowskiej Szkole Filmu i Komunikacji Audiowizualnej. Uprawia głównie realistyczne malarstwo olejne, którego tematem są duże symboliczne kompozycje, w których odwołuje się do twórczości Hieronima Boscha, Gustava Klimta i Prearafaelitów oraz niekiedy pejzaż. Pracuje również jako portrecista i rysownik. Jego prace znajdują się w kolekcjach polskich i zagranicznych.

eprasa.pl a64811a463

59 SIERGIEJ **MALYSZ**

GENERATOR NOWYCH CZASÓW, 2024

olej, płótno

70 cm x 45 cm

Złóż ofertę

Siergiej Malysz uzyskał dyplom na Narodowym Uniwersytecie Pedagogicznym w Charkowie w 1992 roku. Charakterystyczne dla jego twórczości są zawieszone w powietrzu łodzie i statki oraz wyludnione przestrzenie. Na tle opustoszałych krajobrazów artysta przedstawia też martwą naturę.

eprasa.pl a64811a463

60 ANDRZEJ **FRONCZAK**

W ZAWIESZENIU X, 2024

akryl, płótno

80 cm x 60 cm

Złóż ofertę

Andrzej Fronczak urodził się w 1959 roku. Uprawia malarstwo sztalugowe i rysunek. Jest laureatem nagród i wyróżnień w konkursach ogólnopolskich i regionalnych. W 2009 roku otrzymał Nagrodę Prezydenta Miasta Włocławka w dziedzinie kultury, a w 2012 roku wyróżnienie. W 2010 roku został odznaczony Srebrnym Krzyżem Zasługi za działalność społeczno-kulturalną. Jego prace wystawiane były w Polsce oraz w Niemczech, Danii, Holandii, Serbii, Włoszech, Ukrainie i Słowacji.

eprasa.pl a64811a463

61 EUGENIUSZ **OCHONKO**

PASION Y AMISTAD, 2024

szlagmetal, akryl, olej, płótno

80 cm x 100 cm

Złóż ofertę

Eugeniusz Ochonko urodził się w 1964 roku. W 1996 roku ukończył Wydział Malarstwa i Grafiki w Akademii Sztuk Pięknych w Gdańsku. Należy do Związku Polskich Artystów Plastyków oraz związku „International Artist Professional". Obecnie mieszka i tworzy w Hiszpanii. Bazując na precyzyjnej, wzorowanej na rysunkach starych mistrzów technice w sposób bardzo konsekwentny kontynuuje mieszanie świata rzeczywistego z fantasmagorią. W jego obrazach świat realny ewokuje ten ukryty, magiczny.

eprasa.pl a64811a463

62 HENRYK **TROJAN**

PRZY CZERWONYM STOLIKU, 2024

olej, płótno

50 cm x 60 cm

Złóż ofertę

Henryk Trojan po ukończeniu studiów w PWSSP w Łodzi (obecnie ASP) w 1987 zajmuje się głównie malarstwem olejnym. W dorobku ma dużo wystaw zbiorowych i indywidualnych, akcji plastycznych i plenerów malarskich zarówno w kraju jak i zagranicą. Od lat tworzy cykl obrazów figuratywnych dotyczących naszej codzienności.

eprasa.pl a64811a463

63 ANDRZEJ **WROŃSKI**

POD WODĄ, 2024

akryl, płótno

65 cm x 81 cm

Złóż ofertę

Andrzej Wroński urodził się w 1942 r., absolwent ASP w Warszawie. Dyplom uzyskał w 1968 r.. Uprawia malarstwo, grafikę artystyczną i użytkową. Jego prace były wystawiane na wielu indywidualnych i zbiorowych wystawach i wernisażach. Brał udział w wielu wystawach zbiorowych oraz indywidualnych. Jego obrazy pojawiają się na aukcjach sztuki współczesnej. Wielokrotnie bywał gościem miesięcznika Fantastyka oraz Nowa Fantastyka w latach 1987-90. Jego obrazy prezentowano także w postaci pocztówek oraz folderów. Tworzył też okładki książek.

eprasa.pl a64811a463

64 BARBARA **HEIER**

JESIENNE DIVERTIMENTO, 2024

olej, płótno

80 cm x 80 cm

Złóż ofertę

Barbara Konstancja Heier studiowała filologię polską, przez wiele lat współpracowała z bydgoskim środowiskiem artystów ZPAMiG. Uprawia malarstwo sztalugowe. Inspirowana głownie impresjonizmem, tworzy cykle płócien, gdzie głównym tematem jest pejzaż emocjonalny. Coraz częściej pojawiają się jej prace surrealistyczne, które również cieszą się ogromnym powodzeniem. Światło, kolor, narzędzie i duża artystyczna intuicja składają się na bardzo dobry warsztat malarski.

eprasa.pl a64811a463

65 GRZEGORZ **RADZIEWICZ**

WYPRAWA, 2024

akryl, płótno

60 cm x 80 cm

Złóż ofertę

Grzegorz Radziewicz urodzony w 1976 roku w Białymstoku. Absolwent Akademii Sztuk Pięknych im. Eugeniusza Gepperta we Wrocławiu. Zajmuje się malarstwem sztalugowym i wielkoformatowym, grafiką artystyczną oraz performansem. Prezentował swoje obrazy oraz grafiki na 30 wystawach indywidualnych oraz ponad 80 wystawach zbiorowych. Pokazywał swoje prace w Polsce, USA, Anglii, Portugalii, Japonii. Często działa na pograniczu sztuk plastycznych z poezją, muzyką oraz teatrem.

eprasa.pl a64811a463

66 MIKOŁAJ **KORUS**

TANGO BLISKIE DALEKIE, 2024

akryl, płótno

70 cm x 90 cm

Złóż ofertę

Mikołaj Korus student Wydziału Sztuk Pięknych Uniwersytetu Mikołaja Kopernika w Toruniu na kierunku Ochrona Dóbr Kultury od 2019 roku. Otoczenie w postaci płodnego środowiska artystycznego stało się przyczynkiem do ożywionej twórczości malarskiej artysty. Inspiracje, które w swoich dziełach wykorzystuje malarz mają podłoże w dogłębnej analizie psychologicznej i zachowaniach, które towarzyszą ludzkości od wieków, radościach, lękach, temperamentach.

eprasa.pl a64811a463

67 TADEUSZ **MOLGA**

SZAFKA KAPITAŃSKA, 2023

olej, płótno

38 cm x 60 cm

Złóż ofertę

Tadeusz Molga (ur. 1955 Warszawa) jest malarzem, konserwatorem i historykiem sztuki. Studiował na Akademii Teologii Katolickiej, historia sztuki (dyplom 1980), ASP w Warszawie, konserwacja malarstwa i rzeźby polichromowanej (dyplom z wyróżnieniem). Członek Związku Polskich Artystów Plastyków od 1990 r. Dorobek artysty obejmuje zarówno prace konserwatorskie (np. konserwacja malowideł ściennych w kościele św. Antoniego na Czerniakowie – dyplom oraz praca w zespole w latach 1986-1990), jak również malarstwo sztalugowe i dekoracyjne.

eprasa.pl a64811a463

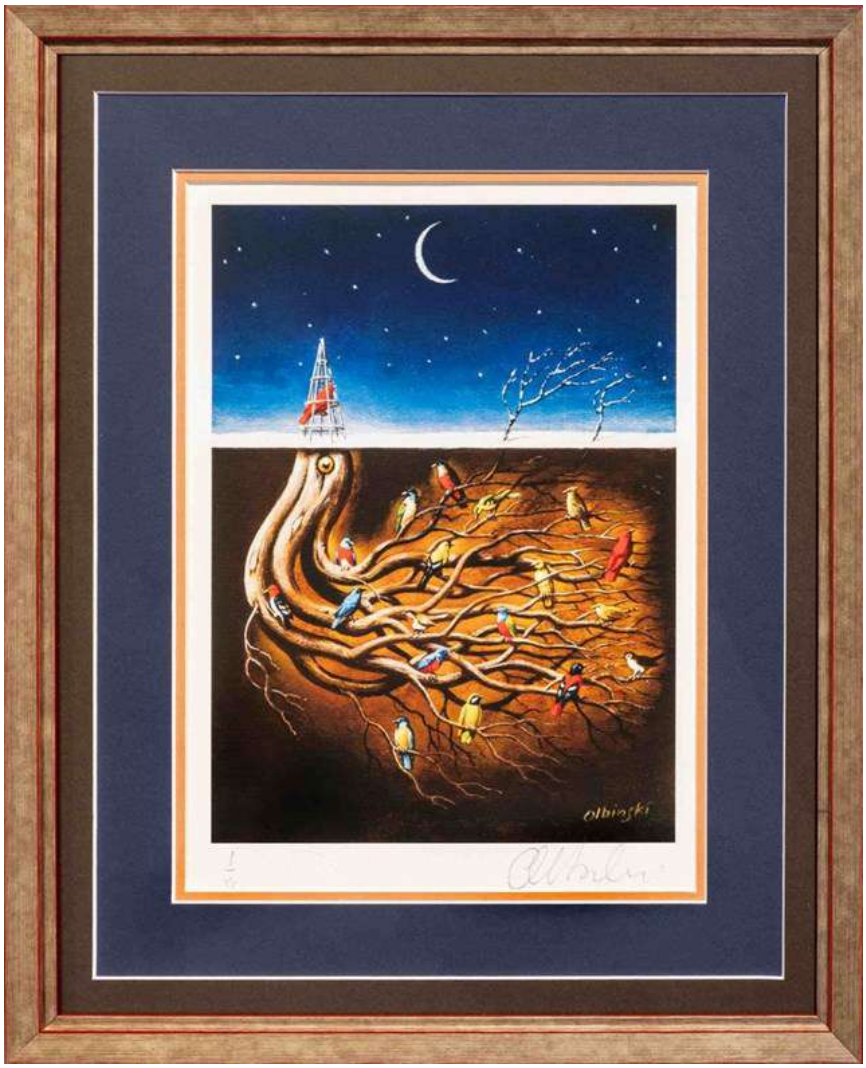

68 RAFAŁ **OLBIŃSKI**

ŚPIEW Z PODZIEMI I Z XX, 2024

inkografia, papier

32 cm x 23 cm

Złóż ofertę

Rafał Olbiński (ur. 1943, Kielce) w 1969 r. ukończył studia na Wydziale Architektury Politechniki Warszawskiej. W 1981 r. wyemigrował do Stanów Zjednoczonych. Od 1985 r. wykłada na wpływowej Szkole Sztuk Pięknych w Nowym Jorku. Jego plakaty i ilustracje ukazują się regularnie na łamach czasopism Newsweek, Time, Business Week, New York Times, New Yorker. Jest twórcą licznych plakatów dla amerykańskich oper (New York City Opera, Utah Opera, Pacific Opera San Francisco, Philadelphia Opera).

eprasa.pl a64811a463

69 SYLWIA **WENSKA**

ZŁODZIEJKI, 2022

akryl, płótno

100 cm x 110 cm

Złóż ofertę

Sylwia Wenska – Absolwentka Wydziału Architektury Wnętrz ASP w Krakowie. Zajmuje się projektowaniem wnętrz, projektowaniem i wykonywaniem kostiumów scenicznych oraz elementów scenografii. Od paru lat w swojej aktywności artystycznej skupia się głównie na rysunku i malarstwie. Wykonuje duże rysunki kredkami oraz obrazy akrylowe. Ze względu na spory obszar inspiracji artystycznych swoje prace umieszcza w odrębnych cyklach malarskich. Delikatnie zaznaczają się wątki religijne, ekologiczne czy polityczne.

eprasa.pl a64811a463

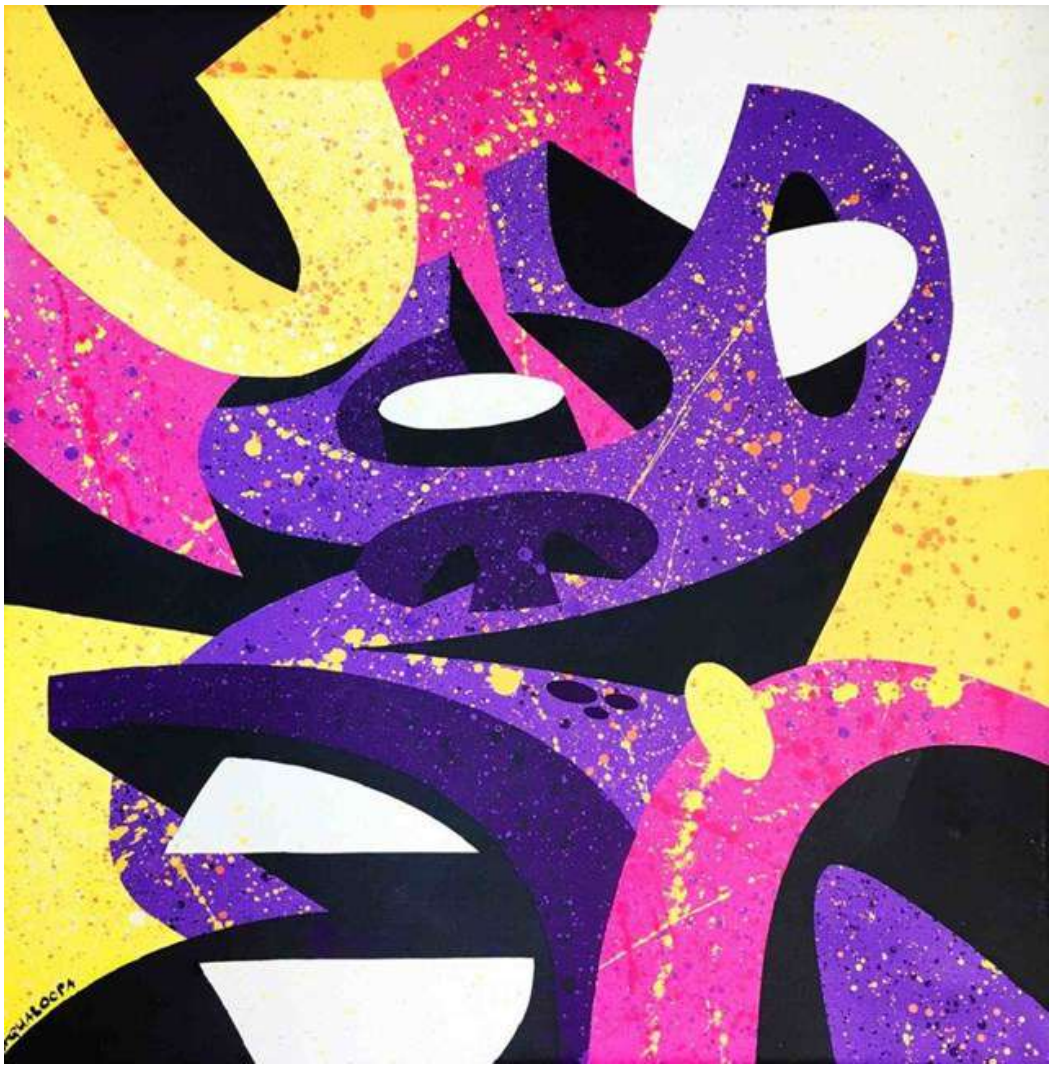

70 IGOR **CHOŁDA**

SUPER APE, 2024

akryl, płótno

50 cm x 50 cm

Złóż ofertę

Igor Cholda/Aqualoopa urodził się w 1978 roku w Warszawie. Jest ilustratorem, animatorem, muralistą i muzykiem. Ukończył edukację na Wydziale Filozofii Uniwersytetu Warszawskiego oraz na Łódzkiej Szkole Filmowej.

eprasa.pl a64811a463

71 MICHAŁ **OSTANIEWICZ**

MARTWA NATURA, 2021

akryl, płótno

80 cm x 60 cm

Złóż ofertę

Michał Ostaniewicz architekt, projektant wnętrz, projektant form przemysłowych i grafiki wydawniczej, rysownik, artysta malarz. Wykształcenie zdobywał na Wydziale Architektury Politechniki Poznańskiej i Politechniki Warszawskiej, gdzie uzyskał dyplom magisterski mając już status twórcy w zakresie sztuk plastycznych w tym malarstwa, grafiki użytkowej i projektowania form przemysłowych.

eprasa.pl a64811a463

72 ROBERT **PIASECKI**

A CRIMSON ODDYSEY, 2024

akryl, płótno

70 cm x 70 cm

Złóż ofertę

Robert Piasecki urodzony w Warszawie 1959 roku w Sulejówku. W 1971 Wyjechał do Kenii, gdzie chodził do St. Mary's School w Nairobi. Tam uczył się plastyki przez 4 lata, do zdania egzaminu na poziomie Cambridge „O" Level. 1976 Wyjechał do RPA gdzie przebywał do 2012r roku. Obecnie mieszka i tworzy we Wrocławiu.

eprasa.pl a64811a463

73 EMILIA **WASZAK**

WYCIECZKA, 2024

akryl, płótno

100 cm x 100 cm

Złóż ofertę

Emilia Waszak to polska artystka, zajmuje się malarstwem i grafiką.. Ukończyła Wydział Sztuk Pięknych Uniwersytetu Mikołaja Kopernika w Toruniu, uzyskując dyplom z grafiki warsztatowej i litografii. Waszak dwukrotnie uzyskała Stypendium Ministra za swoje wybitne osiągnięcia artystyczne.

eprasa.pl a64811a463

74 GRZEGORZ **SKRZYPEK**

BAJKA O MALINOWYM KSIĘŻYCU, 2024

olej, płótno

70 cm x 60 cm

Złóż ofertę

Grzegorz Skrzypek urodził się w Sosnowcu. Jest absolwentem Akademii Sztuk Pięknych im. Jana Matejki w Krakowie. Dyplom uzyskał z malarstwa sztalugowego w pracowni profesora Włodzimierza Kunza, aneks z rysunku w pracowni profesora Sławomira Karpowicza. Jest członkiem Związku Polskich Artystów Plastyków i jednym z założycieli i członków grupy malarskiej „MESSAGE". To także nauczyciel rysunku i malarstwa w Zespole Szkół Plastycznych w Dąbrowie Górniczej.

eprasa.pl a64811a463

75 GOSSIA **ZIELASKOWSKA**

INDUSTRIAL, 2024

akryl, płótno

100 cm x 100 cm

Złóż ofertę

Gossia Zielaskowska urodziła w 1983 roku. Dyplom Wydziału Malarstwa Akademii Sztuk Pięknych w Poznaniu uzyskała w 2009 roku. Jest stypendystką Ministra Kultury i Dziedzictwa Narodowego, laureatką Grand Prix I Ogólnopolskiego Konkursu Malarskiego Zadra. Uczestniczyła w Międzynarodowych Targach Sztuki w Stambule, w wystawie młodych polskich artystów „Horizon" w Turcji oraz SCOPE Miami. Jej prace zostały zakwalifikowane do Międzynarodowego Biennale Sztuki Współczesnej we Florencji.

eprasa.pl a64811a463

76 ANNA **JARZYMOWSKA**

TALITHA KUM, 2024

olej, akryl, płótno

130 cm x 120 cm

Złóż ofertę

Anna Jarzymowska to absolwentka katowickiej Akademii Sztuk Pięknych. Zajmuje się głównie malarstwem sztalugowym i wielkoformatowym, działa także w przestrzeni miejskiej pod pseudonimem MiszmasZ. Uczestniczka wielu wystaw zbiorowych, twórczyni licznych murali. W jej malarstwie abstrakcyjnym kluczową rolę odgrywa podświadomość. Jej obrazy powstają jako odpowiedź na wewnętrzne impulsy i są czysto intuicyjnymi zapisami.

eprasa.pl a64811a463

77 RADOSŁAW **KUŚ**

PALLMA DE MALLORCA, 2024

olej, płótno

100 cm x 80 cm

Złóż ofertę

Radosław Kuś urodził się w 1983 r. w Nisku na Podkarpaciu. Mieszka i pracuje w Krakowie. Z wykształcenia jest radcą prawnym, zaś z zamiłowania artystą. Techniki malarskie, które najczęściej wykorzystuje to olej oraz akryl. Tworzy głównie w nurcie nazywanym realizmem magicznym, przedstawiając kompozycje malarskie z motywów architektonicznych oraz z przedmiotów z życia codziennego, na swój odmienny sposób. W swojej twórczości tworzy światy z pogranicza rzeczywistości i marzenia sennego.

eprasa.pl a64811a463

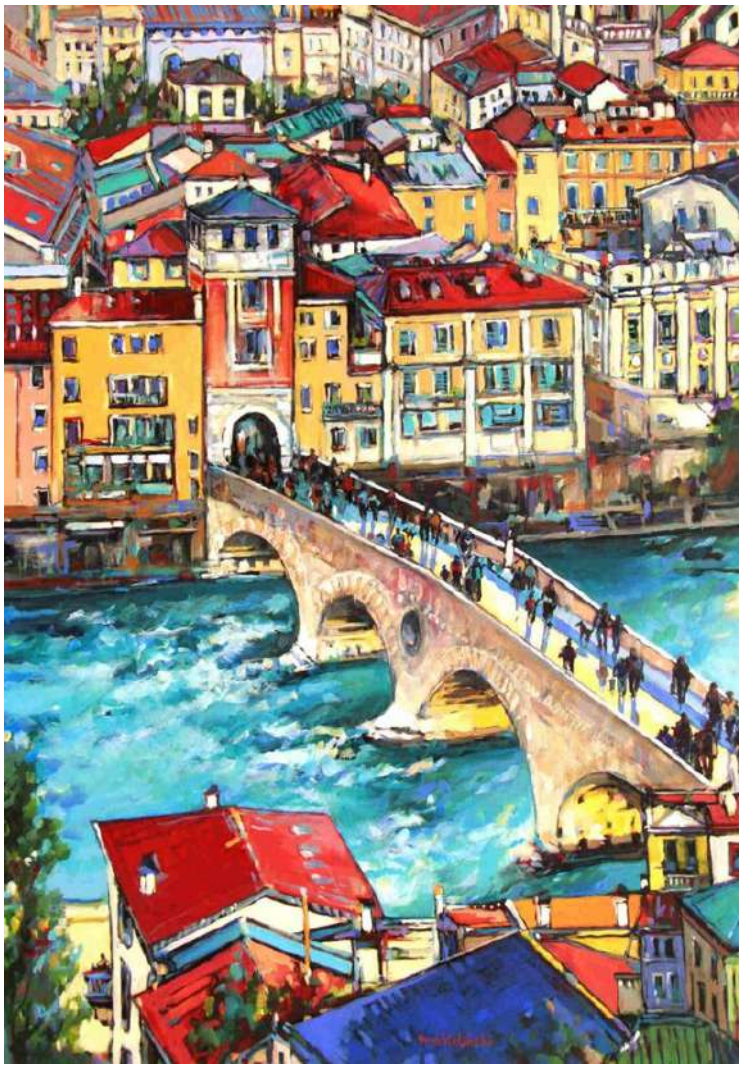

78 PIOTR **REMBIELIŃSKI**

POZDROWIENIA Z WERONY, ROMEO I JULIA, 2022

akryl, płótno

100 cm x 70 cm

Złóż ofertę

Piotr Rembieliński urodził się w 1956 roku, w Warszawie, studiował Architekturę na Politechnice Warszawskiej. Po zakończeniu studiów zajmował się projektowaniem wnętrz, rysunkiem i grafiką użytkową, jednocześnie malował obrazy olejne i akwarele. Uczestniczył w krajowych i międzynarodowych plenerach malarskich. Jego prace można znaleźć w galeriach i prywatnych kolekcjach. Brał udział w wielu wystawach indywidualnych i zbiorowych w kraju i za granicą.

eprasa.pl a64811a463

79 MAGDALENA **KARWOWSKA**

MUZEUM I, 2024

akryl, płótno

120 cm x 200 cm

Złóż ofertę

Magdalena Karwowska to artystka urodzona w 1986 roku w Rudzie Śląskiej. W latach 2006-2011 studiowała na Wydziale Grafiki Akademii Sztuk Pięknych w Krakowie. Dyplom magisterski zrealizowała w Pracowni Miedziorytu pod kierunkiem prof. Stanisława Wejmana, nagrodzony jako jeden z najlepszych dyplomów roku. Poza grafiką zajmuje się malarstwem oraz fotografią. Uczestniczka wielu wystaw indywidualnych i zbiorowych.

eprasa.pl a64811a463

80 ZUZANNA **JANKOWSKA**

DISTINGUISHED GENTLEMAN, 2024

akryl, płótno

50 cm x 50 cm

Złóż ofertę

Zuzanna Jankowska artystka urodzona w 1991 roku w Warszawie. W 2016 roku obroniła z wyróżnieniem tytuł magistra na Akademii Sztuk Pięknych w Warszawie na wydziale Grafiki. W 2016 roku zdobyła główną nagrodę w prestiżowym Konkursie o Artystyczną Nagrodę Siemensa. Zajmuje się grafiką komputerową oraz malarstwem. Jej twórczość charakteryzuje graficzny realizm osadzony w geometrii. Najczęściej przedstawia wizerunki zwierząt, ludzi oraz rzeźb. Nawiązuje do popkultury.

eprasa.pl a64811a463

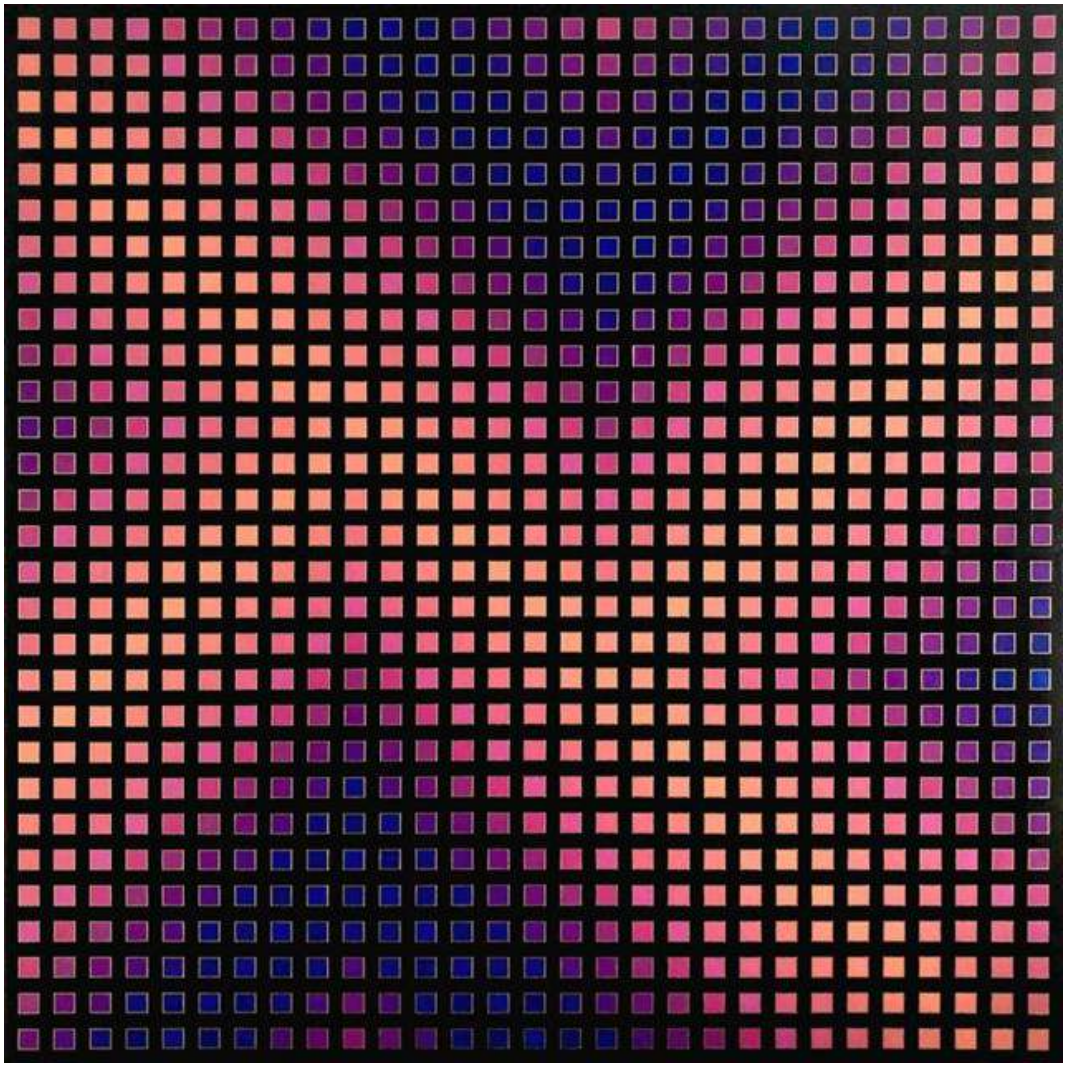

81 IZABELA **KOZŁOWSKA**

TESERRA, 2022

akryl, płótno

110 cm x 110 cm

Złóż ofertę

Izabela Kozłowska od wielu lat zajmuje się tworzeniem biżuterii. Jednak malarstwo zawsze było jej bliskie. Od czterech lat swoje artystyczne fascynacje i pomysły zaczęła przenosić na płótno. Jej obrazy są bardzo geometryczne i uporządkowane. Inspiracje czerpie z op-artu i hard-edge. Zarówno w biżuterii jak i obrazach trzon prac stanowi kolor i to on stanowi o ich charakterze. Kompozycje są zazwyczaj bardzo przemyślane i jubilersko dokładne.

eprasa.pl a64811a463

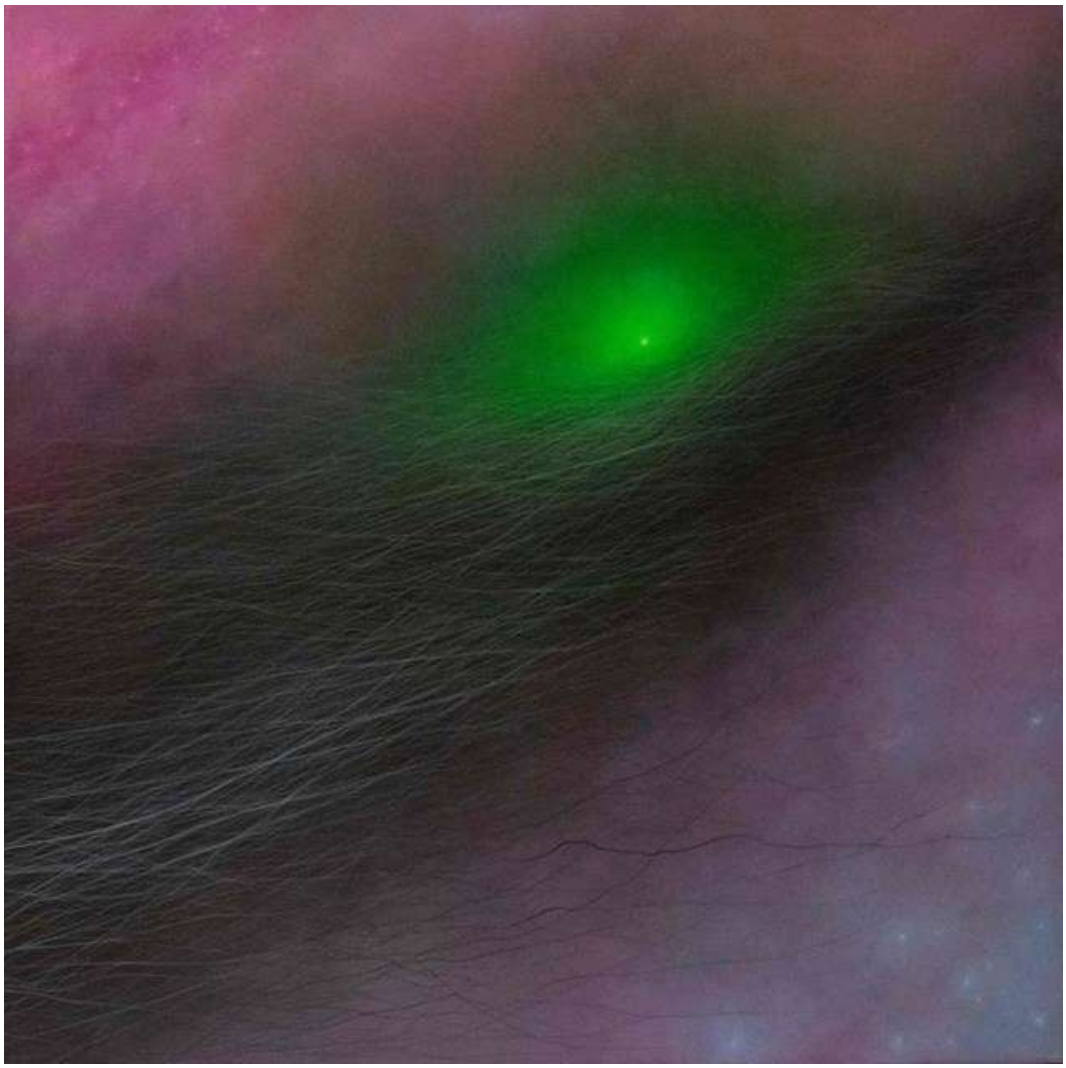

82 KLAUDIA **KRZOSEK**

Z CYKLU BREAK ON THROUGH, 2024

olej, płótno

80 cm x 80 cm

Złóż ofertę

Klaudia Krzosek urodziła się w 2000 r. W 2013 r. rozpoczęła naukę w Ogólnokształcącej Szkole Sztuk Pięknych im. Józefa Brandta w Radomiu, którą w 2019 r. ukończyła z wyróżnieniem oraz zdobyła specjalizację z projektowania graficznego. W 2019 r. rozpoczęła studia na Akademii Sztuk Pięknych w Warszawie, gdzie uczęszczała na zajęcia do pracowni profesora Andrzeja Zwierzchowskiego oraz doktora Tomasza Knorowskiego. W 2022 r. obroniła dyplom licencjacki ze specjalizacji Projektowanie Wnętrz.

eprasa.pl a64811a463

83 PAWEŁ **BIENKIEWICZ**

ENTROPY ZONE Z CYKLU E=MC2, 2024

akryl, płótno

120 cm x 95 cm

Złóż ofertę

Paweł Bienkiewicz urodził się w Miliczu w 1962 r. Głównym nurtem jego twórczości jest malarstwo abstrakcyjne. W swoich obrazach ubiera Maszynę Wszechświata w migawki własnych spostrzeżeń. W jego twórczości pojawiają się motywy przestrzeni, przejść międzywymiarowych, falowania, wibracji, przemiany energii i materii, kontrastu światła z cieniem, tonalnej gry kolorów, symboli. Swoje prace wykonuje na płótnie lub na podłożu kartonowym.

eprasa.pl a64811a463

84 TADEUSZ **MACHOWSKI**

POWRÓT, 2024

olej, płótno

80 cm x 100 cm

Złóż ofertę

Tadeusz Machowski urodził się w 1955 roku w Łańcucie. Od dzieciństwa pasjonował się sztuką. Przez ponad 20 lat rozwijał swój talent tworząc realistyczne pejzaże i portrety. Następnie zaczął stopniowo odchodzić od realizmu w stronę expresjonizmu, aby pod wpływem dzieł artystów działających w latach 40-60-tych XX wieku zacząć tworzyć własny abstrakcyjny styl. Artysta ciągle niespokojny, poszukujący i używający różnorodnych technik, z których wiele jest jego własnymi pomysłami.

eprasa.pl a64811a463

85 MARIUSZ **ZDYBAŁ**

ZAGINIONY MERCEDES FRIEDRICHA, 2024

olej, płótno

80 cm x 60 cm

Złóż ofertę

Mariusz Zdybał urodził się w 1955 roku w Warszawie. Wykształcenie osiągnął w całkowicie odmiennej dziedzinie i odkrył swoją własną drogę artystyczną. Po latach samokształcenia osiągnął sukces, tworząc własny styl. Jego prace mogą być kojarzone z symbolizmem. Jego głęboki respekt dla artystycznego procesu twórczego wynika z potrzeby pokonywania przeszkód natury materialnej i cierpliwości, potrzebnych do osiągnięcia upragnionych efektów technicznych i estetycznych.

eprasa.pl a64811a463

86 OKSANA **MALANIJ**

ŹRÓDŁO ŻYCIA, 2024

akryl, płótno

100 cm x 80 cm

Złóż ofertę

Oksana Malanij to ukraińska artystka. Przez lata wypracowała własny styl, pracując w swojej ulubionej technice pastelu. Przedstawia serie drapieżników oraz kobiet. Dzieła abstrakcyjne tworzy z kolei w technice akrylowej i olejnej. Uzyskała dyplom projektanta wnętrz na Łuckim Narodowym Uniwersytecie Technicznym. W 2019 roku w Galerii Art-Corridor odbyła się wystawa „Grafika duszy", na której zaprezentowano ponad 30 prac artystki.

eprasa.pl a64811a463

87 KATARZYNA **REKIEL**

AKT STUDENTKI, 2024

pastel, karton

70 cm x 50 cm

Złóż ofertę

Katarzyna Rekiel urodziła się w 1982 roku. W 2006 roku uzyskała dyplom z malarstwa na Wydziale Artystycznym UMCS w Lublinie. Przez wiele lat pracowała jako technik przy konserwacji zabytków w Warszawie i Lubelszczyźnie. Obecnie zajmuje się rysowaniem portretów, aktów. Pracuje głównie w technice ołówka i pasteli suchych na papierze. Jej prace znalazły swoje miejsce w Polsce i za granicą.

eprasa.pl a64811a463

88 KAROLINA **OBUCHOWSKA**

ZIEMIA MA MUZYKĘ DLA TYCH, KTÓRZY SŁUCHAJĄ, 2023

olej, płótno

50 cm x 100 cm

Złóż ofertę

Karolina Obuchowska urodziła się w 1983 r. w Gdańsku. Obecnie mieszka i tworzy w pracowni w Sopocie. Artystka jest zafascynowana człowiekiem, dlatego, aby dobrze oddawać proporcje i ciało ludzkie studiowała książki o anatomii. Obrazy Karoliny Obuchowskiej malowane są olejem na płótnie i przedstawiają symboliczne akty o głębokich znaczeniach.

eprasa.pl a64811a463

89 MARIA **GRUZA**

3 Z CYKLU MASZ W SOBIE DZIECKO, 2024

olej, akryl, płótno

90 cm x 60 cm

Złóż ofertę

Maria Gruza jest absolwentką Akademii Sztuk Pięknych w Warszawie (kierunek Malarstwo w pracowni prof. Romualda). Kształciła się również w dziedzinie Projektowania Wnętrz. Od 1981 roku jest członkinią Związku Polskich Artystów Plastyków. Jej obrazy znajdują się w kolekcjach prywatnych w Europie, Ameryce oraz Australii.

eprasa.pl a64811a463

90 SYLWIA **PERCZAK**

SĄSIEDZI III, 2024

akryl, płótno

80 cm x 80 cm

Złóż ofertę

Sylwia Perczak ukończyła studia w Instytucie Plastyki Akademii im. Jana Długosza w Częstochowie w latach 1996-2001 (byłej WSP). Dyplom otrzymała w pracowni malarskiej prof. Wincentego Maszkowskiego. Od 2005 roku należy do Związku Pastelistów Polskich w Nowym Sączu. Współpracuje również z wydawnictwami ilustrując książki dla dzieci. Obecnie, oprócz malarstwa sztalugowego, zajmuje się pisaniem ikon.

eprasa.pl a64811a463

91 STANISLAVAS **SUGINTAS**

MAŁY KSIĄŻE, 2024

olej, płótno

100 cm x 80 cm

Złóż ofertę

Stanisław Sugintas urodził się w 1969 roku w Wilnie. W latach 1980-1984-studiował w Wilno Middle Art School oraz między 1986 a 1993 w Mińsku, na Akademii Sztuki. Jest członkiem francuskiego „Maison des Artystów" oraz członkiem Związku Plastyków na Białorusi.

eprasa.pl a64811a463

92 RENATA **NASTULA**

SŁONECZNIKI, 2024

akryl, płótno

80 cm x 60 cm

Złóż ofertę

Renata Nastula od najmłodszych lat każdą wolną chwilę spędzała rysując i malując. Obecnie najczęściej tworzy prace na płótnie, choć chętnie sięga również po papier i suche pastele. Preferuje doskonałej jakości farby akrylowe, żałując jednocześnie, że nie posiadają charakterystycznego zapachu świeżego malarstwa olejnego, który niezmiennie przywołuje wspomnienia dzieciństwa. Każdy z jej obrazów posiada niepowtarzalną teksturę, dzięki której współtwórcą ostatecznego efektu wizualnego staje się padające światło.

eprasa.pl a64811a463

93 BEATA **KOWALCZYK**

BALLERINAS, 2024

olej, płótno

100 cm x 100 cm

Złóż ofertę

Beata Kowalczyk urodziła się w 1969 roku. Ukończyła Instytut Wychowania Artystycznego w Częstochowie, który obecnie nosi nazwę Akademii im. Jana Długosza. Artystka obroniła z wyróżnieniem dyplom z malarstwa w pracowni profesora Wincentego Maszkowskiego, a następnie rozpoczęła studia filologii angielskiej w Wyższej Szkole Lingwistycznej w Częstochowie.

eprasa.pl a64811a463

94 MARIOLA **ŚWIGULSKA**

ULOTNOŚĆ ZŁOTYCH CHWIL, 2024

akryl, szlagmetal, płótno

80 cm x 80 cm

Złóż ofertę

Mariola Świgulska jest artystką, malarką i architektką. W czasie studiów (ukończyła Architekturę na Politechnice Łódzkiej) wyjechała na stypendium do Wiednia i tam udoskonalała swój warsztat malarski i architektoniczny. Maluje zarówno pejzaże jak i obrazy abstrakcyjne, a także surrealistyczne. Jej ulubioną techniką jest malarstwo olejne na płótnie na dużych formatach, często przekraczających 2m długości. Maluje ekspresyjne obrazy, szukając inspiracji w detalach zaczerpniętych ze świata roślin.

eprasa.pl a64811a463

95 MARCIN **WILK**

ŁUCZNICY, 2024

olej, płótno

80 cm x 70 cm

Złóż ofertę

Marcin Wilk kształcił się w pracowni rysunku i malarstwa Lecha Maciejewskiego. W 1998 roku obronił dyplom z rysunku w pracowni Małgorzaty Maciejewskiej i z projektowania graficznego w pracowni Franciszka Otto. W 2004 roku obronił dyplom z wyróżnieniem na Wydziale Stuk Pięknych UMK w Toruniu z zakresu grafiki w pracowni rysunku prof. Bogdana Chmielewskiego. W latach 2003 2005 studiował na specjalności projektowanie graficzne w pracowni prof. E. Salińskiego.

eprasa.pl a64811a463

96 MAŁGORZATA **RUKSZAN**

GEOMETRIC THOUGHTS, 2024

akryl, płótno

100 cm x 70 cm

Złóż ofertę

Małgorzata Rukszan urodzona w 1986 roku. Animatorka kultury i malarka zajmująca się również grafiką komputerową. Tematem jej prac, pełnych koloru i światła, są ludzie oraz baśniowy świat odwołujący się do wyobraźni. Brała również udział w wystawie głównej III Piotrkowskiego Biennale Sztuki w 2015 roku. Współpracuje z galeriami sztuki oraz uczestniczy w aukcjach. Jej prace znajdują się w kolekcjach prywatnych w kraju i za granicą.

eprasa.pl a64811a463

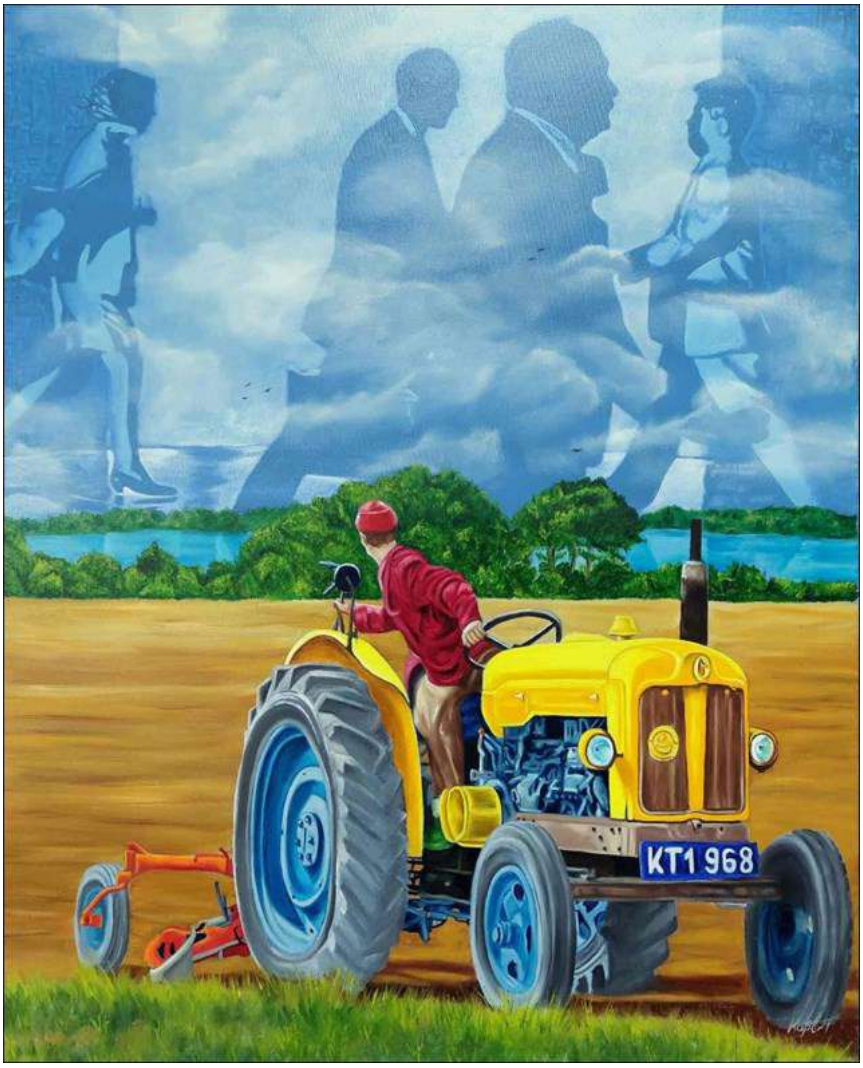

97 TOMASZ **KOPER**

DWA ŚWIATY, 2024

olej, płótno

81 cm x 65 cm

Złóż ofertę

Tomasz Koper ukończył Technikum Budowlane. A malarstwa uczył się sam, bo sztuka jest jego ogromną pasją.

eprasa.pl a64811a463

98 DARIUSZ **PIEKUT**

ROZTOCZAŃSKA BAJKA 274, 2024

akryl, płótno

50 cm x 70 cm

Złóż ofertę

Dariusz Piekut urodził się w 1959 r. W 1984 r. ukończył Instytut Wychowania Artystycznego UMCS w Lublinie. Jego prace znajdują się w zbiorach Muzeum w Lubaczowie, BWA w Zamościu, Muzeum w Bielsku Białej i Nowohuckim Centrum Kultury w Krakowie. Uczestniczył w ponad 40 wystawach indywidualnych i ponad 100 zbiorowych w kraju i zagranicą. W 2010 r. otrzymał Certificate of the Highest Quality-Short List VII Międzynarodowego Biennale Rysunku w Pilznie w Czechach.

eprasa.pl a64811a463

99 WOJCIECH **PIEKARSKI**

LATO NAD STAWEM, 2024

olej, płótno

50 cm x 70 cm

Złóż ofertę

Wojciech Piekarski ukończył Politechnikę Łódzką w 2007 roku. Mieszka nieopodal Pabianic koło Łodzi. Zajmuje się tylko malarstwem tworząc na zamówienia duże sceny sakralne i portrety. Maluje też martwe natury i akty. W swojej twórczości wzoruje się na dawnych mistrzach, przede wszystkim malarstwie Caravaggia. Od 2007 roku uczestniczy w programie promowania twórczości łódzkich artystów, który został wprowadzony przez dom aukcyjny Rynek Sztuki w 2006 roku.

eprasa.pl a64811a463

100 J.S. **NIEWIAROWSKI**

WIEJSKA DROGA, 2004

olej, płótno

33 cm x 46 cm

Złóż ofertę

Jarosław Stanisław Niewiarowski ma w swoim dorobku wiele wystaw w większości na zachodzie Europy, między innymi w renomowanej galerii "MODERNA" w Brukseli.

eprasa.pl a64811a463

101 TOMASZ **RADECKI**

TURYSTA, 2024

olej, płótno

50 cm x 60 cm

Złóż ofertę

Tomasz Radecki absolwent Wydziału Wychowania Artystycznego Akademii im J. Długosza w Częstochowie o specjalności malarstwo sztalugowe. Tworzy kompozycje, które przedstawiają zwykły, prosty, otaczający nas świat, bardziej lub mniej rzeczywisty, przepełniony symboliką, wyciszony i pełen nastroju tajemnicy.

eprasa.pl a64811a463

102 ANNA **PIOTROWIAK**

ENJOY THE VIEW, 2024

akryl, płótno

50 cm x 50 cm

Złóż ofertę

Anna Piotrowiak urodziła się w 1983 roku. Absolwentka Architektury Wnętrz Wrocławskiej Akademii Sztuk Pięknych Zajmuje się nie tylko malarstwem artystycznym, ale także malowidłami na drewnie, rysunkiem karykaturalnym, projektowaniem wnętrz oraz projektowaniem mebli. Do jej osiągnięć można zaliczyć poplenerowe wystawy w Kijowie, liczne rysunki karykaturalne do gazet, malowidła ścienne, liczne projekty wnętrz mieszkalnych, uczestniczenie w wielu konkursach plastycznych oraz wnętrzarskich.

eprasa.pl a64811a463

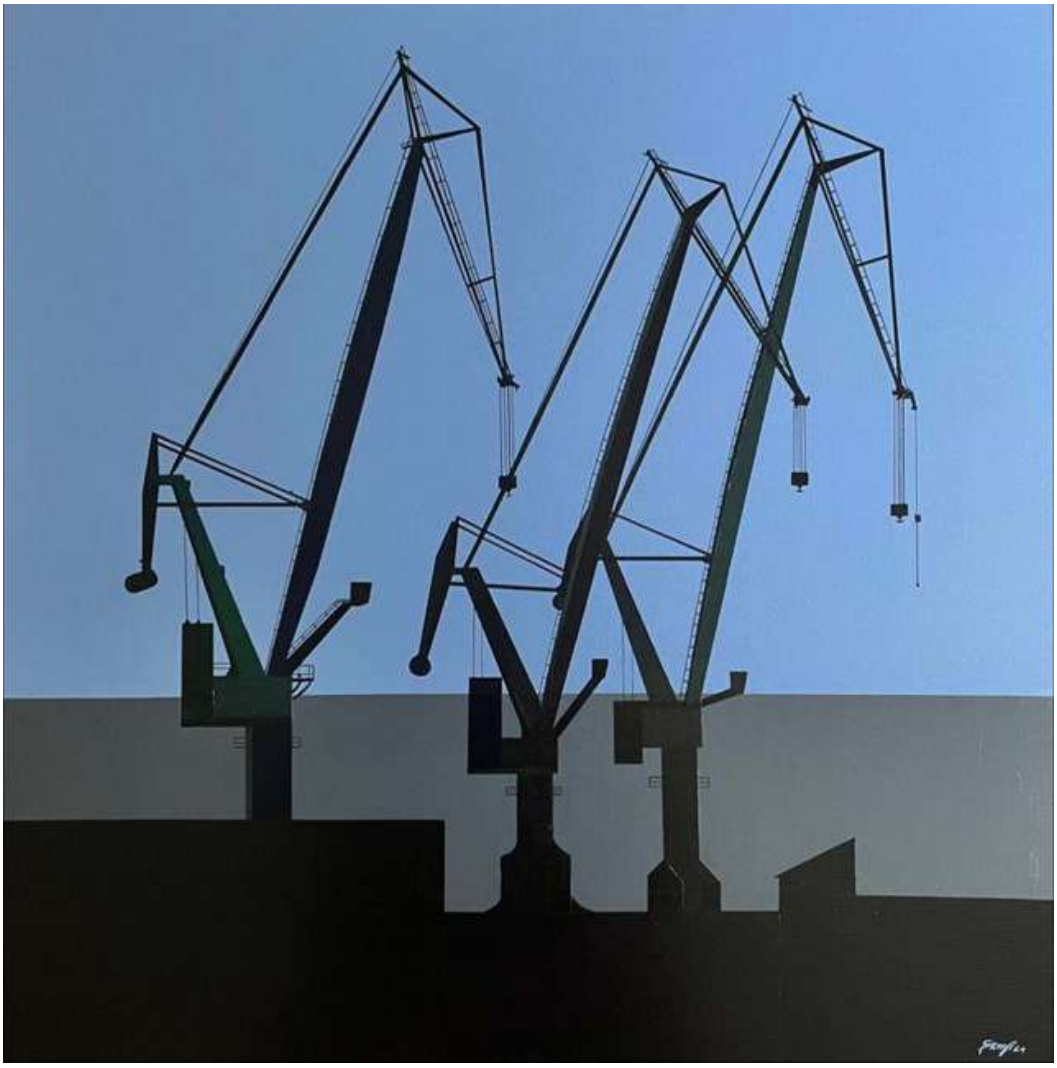

103 PATRYCJA **SZMYT**

W DROGĘ!, 2024

akryl, płótno

60 cm x 60 cm

Złóż ofertę

Patrycja Szmyt jest absolwentką Państwowego Liceum Sztuk Plastycznych w Gdyni Orłowie. Artystka uprawia malarstwo sztalugowe w technice olejnej oraz akrylowej. Obecnie tworzy cykl obrazów poświęconych Stoczni Gdańskiej. Same dźwigi portowe utożsamia z ludźmi i emocjami z jakimi każdy z nas się zmaga takimi jak: radość, smutek, strach czy wstyd. Artystka nie ogranicza się jednak do jednej tematyki, tworzy również malarstwo figuratywne, pejzaże czy martwe natury.

eprasa.pl a64811a463

104 TOMASZ **BARTELIK**

CZERWONY PEGAZ, 2024

akryl, płótno

70 cm x 70 cm

Złóż ofertę

Absolwent Wydziału Architektury Politechniki Gdańskiej. Jego dyplom został uznany za jeden najlepszych w roku 2002. Uhonorowany Medalem Politechniki Gdańskiej w roku 2001. Artysta realizuje się twórczo nie tylko w malarstwie, ale i projektowaniu wnętrz, grafice i wzornictwie przemysłowym.

eprasa.pl a64811a463

105 PAULINA **ROBOTYCKA**

MINDFULNESS - FRIEND, 2024

olej, akryl, płótno

120 cm x 120 cm

Złóż ofertę

Paulina Robotycka – urodzona w 2000 roku w Gdańsku. Od 2019 studiuje Psychologię na Uniwersytecie Gdańskim. Jest malarką samoukiem. Przede wszystkim uprawia malarstwo sztalugowe oraz monumentalne. W jej pracach znajdziemy odwołanie do malarstwa barwnych płaszczyzn, taszyzmu i malarstwa gestu. W swoich pracach często nakłada kolory prosto z tubki, które mają symbolizować na pozór proste emocje człowieka. Właśnie emocje, które odbiorca czuje patrząc na jej prace są dla niej kluczowe.

eprasa.pl a64811a463

106 ANDRZEJ **CIOŁEK**

ŻĄDŁA XII, 2024

olej, płótno

100 cm x 85 cm

Złóż ofertę

Andrzej Ciołek urodzony w 1986 roku w Chorzowie. Ukończył Liceum Plastyczne w Katowicach kolejno Akademię Sztuk Pięknych w Katowicach na kierunku Grafika Warsztatowa. Dyplom z Medalem obronił w 2014 roku.

eprasa.pl a64811a463

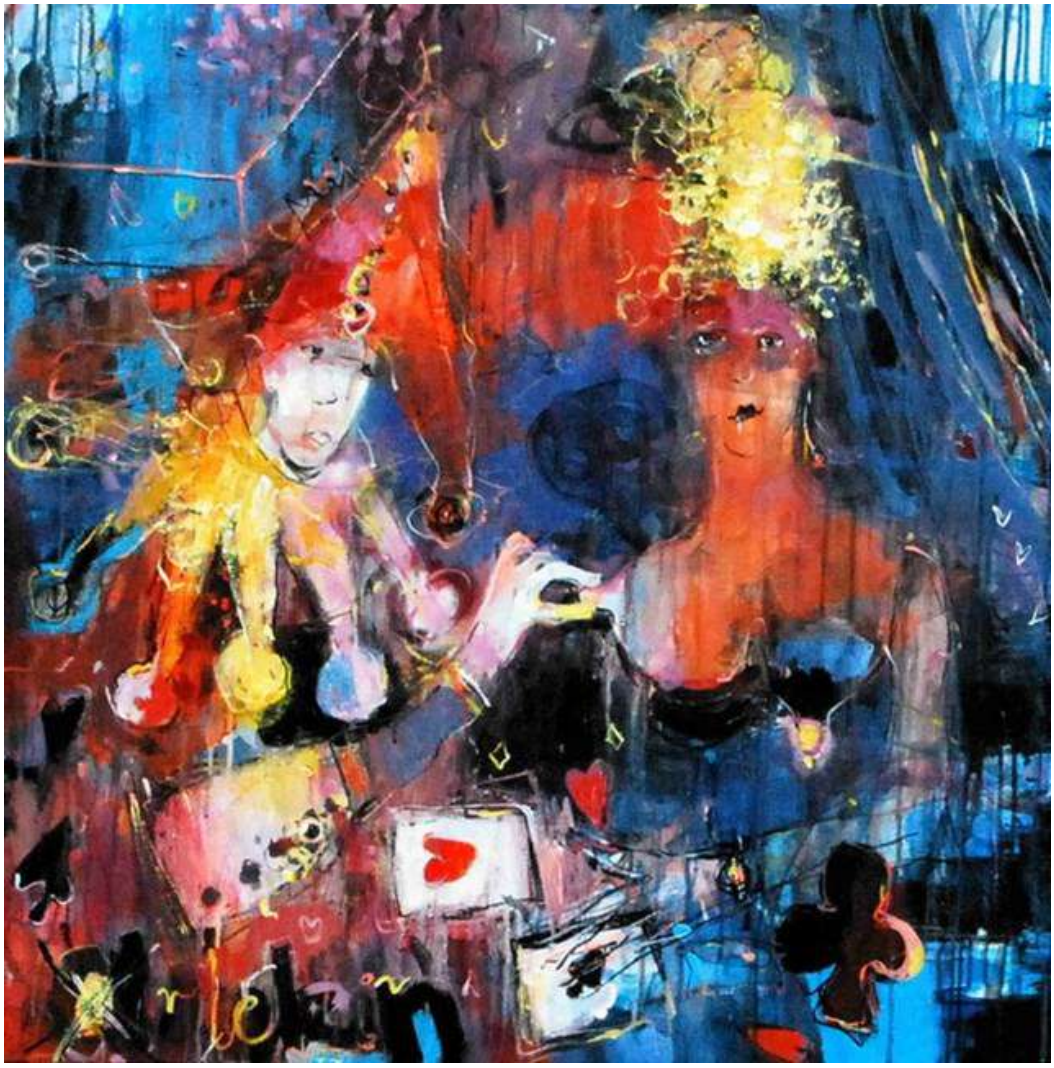

107 DARIUSZ **GRAJEK**

ARLEKIN I GABRIELLE D'ESTREES, 2024

akryl, płótno

80 cm x 80 cm

Złóż ofertę

Dariusz Grajek urodził się w 1964 roku w Poznaniu. Jest absolwentem Akademii Sztuk Pięknych w Poznaniu, gdzie uzyskał dyplom z Malarstwa w pracowni prof. Andrzeja Leśnika. Jego twórczość obejmuje malarstwo sztalugowe oraz rysunek. Malowanie postrzega jako bezkompromisową formę wypowiedzi. Przystępując do tworzenia obrazu, szykuje się do wojny, w której nie bierze żadnych „jeńców". Płótno staje się czystym polem, które pokrywa albo mocnymi kolorami, albo pozostaje przy ascetycznych formach.

eprasa.pl a64811a463

108 WIESŁAWA **BURNAT**

KONCERT Z NUTĄ RÓŻY, 2024

akryl, płótno

70 cm x 60 cm

Złóż ofertę

Wiesława Burnat artystka urodzona w 1964 roku w Szczecinie. Od 2002 roku należy do Stowarzyszenia Artystycznego Integracji Europejskiej w Szczecinie. Brała udział w wielu wystawach indywidualnych i zbiorowych, m.in. w Szczecinie, Warszawie, Poznaniu, Lubece, Schwedt, Berlinie, Strasburgu, Bergen. Ulubione technikimalarstwo akrylowe i techniki mieszane. Zajmuje się również ilustracją dziecięcą.

eprasa.pl a64811a463

109 MICHAŁ **WRÓBEL**

WHITE. BLACK., 2024

akryl, płótno

150 cm x 130 cm

Złóż ofertę

Michał Wróbel urodził się w 1995 r. W 2018 r. ukończył studia na ASP w Gdańsku i od tego czasu bezustannie tworzy. Najczęściej sięga po akwarele, tworzy też rysunki i grafiki. Podkreśla, że w swojej sztuce odwołuje się do korzeni malarstwa europejskiego, awangardy i współczesnej filozofii. Znaczący wpływ na jego twórczość wywarły szkoła nowojorska i popart. Abstrakcyjne, wielkoformatowe kompozycje są odzwierciedleniem jego pasji do designu.

eprasa.pl a64811a463

110 ANNA **SZPRYNGER**

BEZ TYTUŁU NR 140, 2012

akryl, płótno

30 cm x 30 cm

Złóż ofertę

* podlega droit de suite

Anna Szprynger urodziła się w 1982 roku w Warszawie. Studiowała grafikę i malarstwo w Kolegium Sztuk Pięknych w Kazimierzu Dolnym i na Uniwersytecie Marii Curie – Skłodowskiej w Lublinie. Dyplom z wyróżnieniem uzyskała pod kierunkiem profesorów Tomasza Zawadzkiego i Grzegorza Dobiesława Mazurka. W 2014 roku obroniła pracę doktorską na Akademii Sztuk Pięknych w Warszawie, pod kierunkiem profesor Doroty Grynczel.

eprasa.pl a64811a463

111 OLENA **MATSEHORA**

DIALOG Z MĄDRĄ RYBĄ, 2024

olej, płótno

50 cm x 65 cm

Złóż ofertę

Olena Matsehora w latach 1987-1992 studiowała w Charkowskim Instytucie Pedagogicznym im. H.S. Skovorody na wydziale Sztuki i Grafiki. Następnie w latach 1992-2002 pracowała jako nauczycielka rysunku w dziecięcej pracowni plastycznej. Brała udział w kilku wystawach zbiorowych.

eprasa.pl a64811a463

112 DARIUSZ FRANCISZEK **RÓŻYC**

UWAGA - SMOK ! EPIZOD 3 Z CYKLU NIE TAK ODLEGŁE..., 2024

akryl, płótno

50 cm x 80 cm

Złóż ofertę

Dariusz Franciszek Rózyc urodził się 12 kwietnia 1978 r. w Sosnowcu. To absolwent Wydziału Artystycznego Akademii im. Jana Długosza w Częstochowie. Edukację zakończył obroną dyplomu z projektowania graficznego w pracowni prof. Andrzeja Desperaka (2005 r.). Zajmuje się malarstwem sztalugowym: akrylowym, olejnym, technikami własnymi. Poszukuje inspiracji w malarstwie dawnych mistrzów, jednak głównym jej źródłem jest natura.

eprasa.pl a64811a463

113 ARTEM **TULIUK**

RÓŻOWY KAPELUSZ, 2024

olej, szlagmetal, płótno

70 cm x 70 cm

Złóż ofertę

Artem Tuliuk urodził się w 1981 roku w miasteczku Dunajowcy, koło Kamieńca Podolskiego na Ukrainie. Pod okiem spotkanego przypadkiem artysty zaczął swoją podróż z malarstwem, która trwa do dziś. Jest to jego sposób nie tylko na wyrażanie siebie i swoich emocji, ale także na poznawanie świata. Cały czas odkrywa i kreuje własny styl. Każdy obraz jest dla niego czymś wyjątkowym, wyzwaniem czegoś nowego. W każdym z dzieł zostawia cząstkę siebie, kawałek swego serca.

eprasa.pl a64811a463

114 MALWINA **JAGÓRA**

UJĘŁAŚ MNIE... BARDZO, 2022

akryl, płótno

110 cm x 110 cm

Złóż ofertę

Malwina Jagóra ukończyła Akademię Sztuk Pięknych im. W. Strzemińskiego w Łodzi. Uzyskała dyplom w 2016 r w pracowni u dr hab. Monika Krygier, prof. ASP w Pracowni Komunikacji Wizualnej. Zajmuje się tatuażem i malarstwem. Jej prace znajdują się w prywatnych kolekcjach w kraju i za granicą. Obecnie związana jest z Katowicami.

eprasa.pl a64811a463

115 MONIKA **KULIK**

SILENCE 01, 2024

olej, płótno

60 cm x 60 cm

Złóż ofertę

Monika Kulik jest z wykształcenia programistką, jednak w jej sercu zawsze tętniła iskra artystycznej pasji. Od najmłodszych lat rozwijała swój talent w rysunku, a od niedawna eksperymentuje głównie z techniką olejną. W jej dziełach ukazane są portrety przedstawiające subtelne wizje piękna chwil i uczuć oraz harmonijne elementy natury. Każda nowa kompozycja jest jej krokiem odkrywania siebie w świecie sztuki.

eprasa.pl a64811a463

116 MAGDALENA **BRENNENSTUHL**

WANDA Z CZARNYM DROZDEM, 2024

akryl, płótno

50 cm x 40 cm

Złóż ofertę

Magdalena Brennenstuhl urodziła się w 1983 roku w Piotrkowie Trybunalskim. Wychowała się w Bełchatowie. W 2005 roku ukończyła studia licencjackie w Kolegium Sztuk Pięknych w Kazimierzu Dolnym. Absolwentka Wydziału Artystycznego UMCS w Lublinie na kierunku grafika. Dyplom z grafiki warsztatowej w pracowni prof. Artura Popka obroniła w 2007 roku. Obecnie pracuje jako grafik komputerowy, zajmuje się malarstwem, ilustracją oraz wzornictwem tekstyliów.

eprasa.pl a64811a463

117 JUSTYNA **WOŹNIAK**

F-16, 2024

olej, płótno

73 cm x 92 cm

Złóż ofertę

Justyna Woźniak maluje hiperrealistyczne obrazy o tematyce motoryzacyjnej w technice olejnej.

eprasa.pl a64811a463

118 BARTOSZ **KACZMARCZYK**

CORAL SEA OF MIND, 2024

drewno, technika własna

65 cm x 140 cm

Złóż ofertę

Bartosz Kaczmarczyk urodził się w 1984 r., pochodzi z Ełku. Rodzinne strony i ich naturalne położenie jest wielką inspiracją dla artysty, w szczególności bliskość lasów i jezior. Poprzez swoje abstrakcje, Bartosz Kaczmarczyk ukazuje energię, chaos spotykający porządek.

eprasa.pl a64811a463

119 JACEK **OPAŁA**

GAJA, 2024

ceramika, kamień

60 cm x 37 cm

Złóż ofertę

Jacek Opała, artysta urodzony w 1970 roku w Bolesławcu na Dolnym Śląsku. Zaczął rzeźbić w glinie w 2009 roku. Jego własne prace łączą harmonię idealistycznej formy z kombinacją zdobień, kolorów, dodatków czy zniekształceń. Próbuje zamknąć w nich emocje i atmosferę tajemniczości. Interpretacje i odgadywanie pozostawia jednak odbiorcy. Jego prace były wystawiane w wielu galeriach i miejscach w Polsce i za granicą m.in. w Czechach, Niemczech, Holandii i USA.

eprasa.pl a64811a463

120 AREK **SZWED**

TRZECIA ZAPOMNIANA WOJNA, 2024

ceramika

55 cm x 45 cm

Złóż ofertę

Arek Szwed jest artystą urodzonym w 1969 roku. Mieszka w Lublinie. Prawie dziesięć lat temu założył autorską pracownie ceramiczną porzucając korporacyjne okowy. Wykonuje małe i średnie rzeźby ceramiczne, w których stale przewija się motyw drogi, przemijania i ciągłych marzeń o lataniu. Należy do Związku Polskich Artystów i Plastyków. Jego rzeźby zawędrowały do 34 krajów, w tym najwięcej do Stanów Zjednoczonych. Brał udział w wielu wystawach w galeriach sztuki oraz na aukcjach w domach aukcyjnych.

eprasa.pl a64811a463

121 WIT **BOGUSŁAWSKI**

PELA, 2024

metal

178 cm x 40 cm

Złóż ofertę

Wit Bogusławski urodził się w 1960 roku w Warszawie, a wykształcenie zdobywał na Uniwersytecie Sztuk Pięknych Mimar SinanIstambuł (1982-86) oraz na Akademii Sztuk Pięknych w Warszawie (1986-87) i Akademii Sztuk Pięknych we Wrocławiu (1987-91). W 1991 roku uzyskał Dyplom z rzeźby w pracowni prof. Leona Podsiadłego. Zwykle pracuje w metalu i kamieniu spawając poszczególne części, tworząc przestrzenne instalacje o różnych wymiarach. Największe przestrzennie instalacje to cykl rzeźb 2-3 metrowych do prezentacji zewnętrznej (cykl Faces).

eprasa.pl a64811a463

122 ALEKSANDER **GRZYBEK**

RANNY ANIOŁ + ANIOŁ WINNY, 2024

drewno

105 cm x 64 cm

Złóż ofertę

Aleksander Grzybek - artysta plastyk, urodzony w Białymstoku, gdzie mieszka i pracuje. Zajmuje się malarstwem oraz innymi dyscyplinami sztuki. W 1979 roku ukończył Instytut Wychowania Artystycznego w Lublinie w pracowni Mariana Bogusza i Andrzeja Kołodziejka. W latach 1975-1981 wystawiał z Grupą A.S., której był współzałożycielem (1975). Współpracował przy organizacji Lubelskich Spotkań Plastycznych (do dzisiaj istnieją realizacje na osiedlu Lubelskiej Spółdzielni Mieszkaniowej).

eprasa.pl a64811a463

Regulamin Aukcji Dzieł Sztuki Domu Aukcyjnego Art in House

(obowiązuje od lipca 2019)

Postanowienia ogólne

1.Organizatorem aukcji jest Anita Wolszczak prowadząca działalność gospodarczą pod nazwą Art in House Anita Wolszczak, wpisana do Centralnej Ewidencji i Informacji o Działalności Gospodarczej, z siedzibą przy ulicy Gioacchino Rossiniego 15 lok. 9, 03-289 Warszawa, NIP: 8111559097, REGON: 147427598 zwana dalej „Domem Aukcyjnym Art in House" lub „Organizatorem".

2.Aukcja jest prowadzona w na podstawie prawa polskiego.

Przedmioty dostępne na aukcji

3.Przedmiotem aukcji są dzieła sztuki (tj. obrazy i rzeźby) zgłoszone do sprzedaży przez ich właścicieli. Zgodnie z oświadczeniami osób zgłaszających, zgłoszone dzieła sztuki stanowią ich własność, są wolne od wad prawnych, nie są objęte jakimkolwiek postępowaniem administracyjnym, sądowym lub skarbowym, są wolne od zajęcia i zastawu oraz innych ograniczonych praw rzeczowych oraz nie są przedmiotem jakichkolwiek roszczeń osób trzecich. W przypadku dzieł sztuki stanowiących współwłasność zgłoszenie do sprzedaży powinno być dokonane za pisemną zgodą wszystkich współwłaścicieli.

4.Organizator ma prawo odmówić przyjęcia dzieła sztuki do sprzedaży bez podawania przyczyn, w szczególności, Dom Aukcyjny Art in House odmawia przyjęcia do sprzedaży dzieł sztuki, dla których posiada informacje o obciążeniu tych dzieł sztuki wyżej wskazanymi wadami prawnymi.

Terminy aukcji i katalog

5.Terminy aukcji są ogłaszane na stronie internetowej https://artinhouse.pl. Dom Aukcyjny Art in House ma prawo odwołać ogłoszoną aukcję bez podawania przyczyn, o czym poinformuje w formie ogłoszenia zamieszczonego na stronie https://artinhouse.pl.

6.Miejscem odbywania się aukcji jest Warszawa, Al. Jerozolimskie 107 lub inne miejsce wskazane na stronie https://artinhouse.pl.

7.Dzieła sztuki będące przedmiotem aukcji wraz z opisem i ceną wywoławczą są umieszczane w katalogu aukcyjnym publikowanym na stronie https://artinhouse.pl. Katalog może być wydawany w formie papierowej.

8.Dom aukcyjny gwarantuje zgodność cech obiektów opisanych w katalogu ze stanem faktycznym, jednocześnie zastrzegając możliwość ogłoszenia ewentualnych uzupełnień lub poprawek do treści Katalogu. Oświadczenia i poprawki ogłoszone w czasie sprzedaży uzupełniają Katalog. Art in House Dom Aukcyjny ma prawo wycofać dzieło sztuki z aukcji do momentu rozpoczęcia licytacji bez podawania przyczyn.

Udział w aukcji

9.Do udziału w licytacji upoważnione są wszystkie osoby fizyczne posiadające pełną zdolność do czynności prawnych, w tym również organy reprezentujące osoby prawne, a także osoby przez nie upoważnione, oraz wspólnicy spółek osobowych w rozumieniu ustawy z dnia 15 września 2000 r. Kodeks spółek handlowych (t.j. Dz. U. z 2017 r. poz. 1577, z 2018 r. poz. 398, 650, 1544, 2219, 2244.) ("KSH").

Udział osobisty

10.Warunkiem otrzymania numeru licytacyjnego jest wypełnienie karty z danymi osobowymi i kontaktowymi bezpośrednio przed Aukcją lub ewentualnie nadesłanie tych danych e-mailem na adres: anita_wolszczak@artinhouse.pl najpóźniej na 30 minut przez rozpoczęciem aukcji.

Zlecenia i limitem ceny

11.Osoba zainteresowana udziałem w Aukcji, a nie mogąca w niej uczestniczyć osobiście może złożyć Organizatorowi zlecenie kupna wskazanych przez nią Zdjęć z podaniem limitu cenowego. Limit cenowy JEST INFORMACJĄ ŚCIŚLE POUFNĄ. W imieniu tej osoby w Aukcji weźmie udział upoważniony przez nią przedstawiciel Organizatora. Informacja o zamiarze uczestnictwa w Aukcji takiej osoby powinna zostać przekazana za pomocą formularza dostępnego na stronie https://artinhouse.pl. (guzik „Złóż zlecenie" umieszczony na karcie pracy) i zawierać dane osoby oraz wskazanie pozycji katalogu oraz ich limitu cenowego. Zlecenie powinno być przekazane Organizatorowi najpóźniej 30 minut przed aukcją.

12.Organizator potwierdza przyjęcie zlecenia. Brak potwierdzenia oznacza brak możliwości udziału w licytacji na podstawie wysłanego zlecenia licytacji.

13.Organizator zobowiązuje się dochować należytej staranności w realizacji zleceń, jednak nie ponosi odpowiedzialności za niezrealizowanie takich ofert, chyba że wina za brak realizacji zlecenia leży wyłącznie po jego stronie. Organizator dokłada starań, by zakupić dzieło sztuki w możliwe najniższej cenie.

Udział telefoniczny

14.Istnieje możliwość telefonicznego udziału w licytacji poszczególnych obiektów pod warunkiem wcześniejszego zgłoszenia tego faktu Organizatorowi, jednak nie później niż 60 minut przed terminem rozpoczęcia licytacji. W imieniu tych osób w licytacji weźmie udział upoważniony przedstawiciel Organizatora, będąc z nimi w kontakcie telefonicznym w czasie trwania Aukcji. Organizator nie ponosi jednak odpowiedzialności za brak możliwości wzięcia udziału w licytacji telefonicznej w przypadku problemów z uzyskaniem połączenia z podanym przez uczestnika numerem telefonu. Organizator zastrzega prawo do nagrywania i archiwizowania rozmów telefonicznych, o których mowa powyżej.

Udział przez internet

15.W przypadku uczestnictwa w aukcji za pośrednictwem internetowych portali aukcyjnych zastosowanie mają odpowiednie regulaminy tych portal.

Przebieg licytacji

16.Aukcja prowadzona jest przez upoważnioną osobę wyznaczoną przez Organizatora - "Aukcjonera", który wyczytuje obiekty i kolejne postąpienia, wskazuje licytujących, ogłasza zakończenie licytacji oraz wskazuje zwycięzcę. Wielkość postąpień jest ustalana i ogłaszana przez Aukcjonera przed rozpoczęciem licytacji. Dom Aukcyjny Art in House ma prawo ustalać dla wybranych dzieł sztuki ceny warunkowe tj. ceny minimalne poniżej których nabycie dzieła sztuki jest możliwe tylko po uzyskaniu zgody właściciela dzieła sztuki na zaproponowaną cenę. Ceny zgłaszane w trakcie licytacji są cenami brutto (tj. zawierają podatek VAT).

17.Licytacja odbywa się w języku polskim.

18.Zakończenie licytacji obiektu następuje w momencie przybicia - uderzenia młotkiem przez Aukcjonera. Jest to równoznaczne z zawarciem umowy sprzedaży między Organizatorem a licytującym, który zaoferował najwyższą kwotę. W razie zaistnienia sporu w trakcie licytacji Aukcjoner samodzielnie rozstrzyga spór albo ponownie przeprowadza licytację danego obiektu.

19.Jeżeli jakikolwiek spór co do wyniku licytacji powstanie po Aukcji, wynik sprzedaży w ramach Aukcji uznaje się za ostateczny.

20.Zakończenie licytacji na poziomie ceny wywoławczej lub powyżej tej ceny oznacza, iż umowa sprzedaży została zawarta, a nabywca jest zobowiązany do zapłaty ceny nabycia przedmiotu licytacji za obiekt, w ustalonym w niniejszym Regulaminie terminie. Prawo odstąpienia od umowy zawartej poprzez udział w aukcji prowadzonej publicznie nie przysługuje.

21.Organizator zastrzega sobie prawo do utrwalania przebiegu Aukcji za pomocą urządzeń rejestrujących obraz i/lub dźwięk. Wzięcie udziału w Aukcji jest równoznaczne z wyrażeniem zgody na wykorzystanie wizerunku osoby przez Organizatora, dla celów rejestracji wyników oraz promocji działalności Organizatora oraz Aukcji, na wszelkich polach eksploatacji, w tym poprzez udostępnianie zdjęć, materiałów wideo w taki sposób, aby każdy mógł mieć do nich dostęp w miejscu i czasie przez siebie wybranym (Internet).

eprasa.pl a64811a463

Opłata aukcyjna
22.Do wylicytowanej ceny danego Zdjęcia doliczana jest opłata organizacyjna w wysokości 18% od kwoty nabycia przedmiotu licytacji tej ceny. Kwota opłaty organizacyjnej oraz kwota wylicytowanej ceny stanowią cenę nabycia przedmiotu licytacji. Cena nabycia stanowi cenę brutto.
Zapłata ceny nabycia
23.Nabywca zobowiązany jest zapłacić za wylicytowany obiekt w terminie 7 (siedmiu) dni kalendarzowych od daty zakończenia licytacji.
24.Opłacenie wylicytowanej ceny nabycia jest możliwe bezpośrednio po aukcji w miejscu licytacji lub w terminie późniejszym. Akceptowanymi formami płatności są płatność gotówką, kartą płatniczą, przelewem bankowym lub systemem PayPal.
25.W przypadku przelewów za dzień zapłaty rozumie się wpływ środków na rachunek bankowy Domu Aukcyjnego Art in House o numerze 30 1050 1025 1000 0092 0191 5122.
26.Prawo własności do dzieła sztuki przechodzi na nabywcę w momencie opłacenia wylicytowanej ceny dzieła i opłaty aukcyjnej. W przypadku zwłoki z dokonaniem zapłaty ceny dzieła sztuki lub opłaty aukcyjnej Organizator zastrzega sobie prawo do odstąpienia od umowy zawartej z nabywcą po bezskutecznym upływie terminu dodatkowego wyznaczonego na zapłatę.
Wydanie przedmiotów licytacji
27.Wydanie przedmiotów licytacji następuje pod warunkiem uiszczenia ceny nabycia w terminie do 7 dni kalendarzowych od wpłaty ceny nabycia i przekazania danych adresowych zwycięzcy aukcji. Dostawa dzieł sztuki w obrębie Warszawy następuje na koszt Domu Aukcyjnego Art in House, z uwzględnieniem pkt. 30 poniżej. Dostawa poza Warszawę następuje na koszt nabywcy i w imieniu (na ryzyko) nabywcy.
28.Możliwy jest również odbiór przedmiotu w miejscu prowadzenia działalności gospodarczej Organizatora tj. Al. Jerozolimskie 107, 02-011 Warszawa.
29.Po upływie 45 dni od daty Aukcji na kupującego przechodzi ryzyko utraty i uszkodzenia nieodebranego obiektu, a także ciężary związane z takim obiektem, w tym koszty jego ubezpieczenia.
30.Dom Aukcyjny Art in House nie odpowiada za uszkodzenia dzieł sztuki powstałe w trakcie transportu dokonywanego przez podmioty trzecie (w szczególności firmy kurierskie).
Odpowiedzialność organizatora
31.Organizator odpowiada względem kupującego za szkody z tytułu straty lub uszkodzenia obiektu, jednak jedynie do wysokości ceny nabycia obiektu.
32.Prawo własności egzemplarza Zdjęcia przechodzi na kupującego w momencie dokonania pełnej wpłaty kwoty nabycia przedmiotu licytacji na rachunek bankowy Organizatora. Organizator nie przekazuje wraz z obiektem majątkowego prawa autorskiego ani prawa do reprodukowania obiektu.
33.Organizator daje bezpośredniemu nabywcy obiektu gwarancję autentyczności oferowanych obiektów, jednak gdyby opis obiektu okazał się niezgodny ze stanem faktycznym, nabywca ma prawo w ciągu 14 dni od daty Aukcji zwrócić zakupiony obiekt, a Organizator zwróci wpłaconą kwotę. Zakwestionowanie autentyczności obiektu musi być przez nabywcę poparte wiarygodnymi ekspertyzami. Przez autentyczność obiektu rozumiemy właściwe podanie autorstwa obiektu.
34.Organizatorzy aukcji nie ponoszą odpowiedzialności za ukryte wady fizyczne i prawne zakupionych obiektów, oraz zastrzegają sobie prawo do wycofania obiektu z licytacji bez podawania przyczyny.
35.Organizator nie bierze odpowiedzialności wobec kupującego za szkody przewyższające kwotę nabycia przedmiotu licytacji, niezależnie czy taka szkoda jest charakteryzowana jako bezpośrednia, pośrednia, szczególna, przypadkowa czy następcza. Żaden przepis w niniejszym Regulaminie nie wyklucza lub nie ogranicza odpowiedzialności Organizatora wobec kupującego, wynikającej z jakiegokolwiek świadomego wprowadzenia w błąd, lub z winy umyślnej.
Przetwarzanie danych osobowych
36.Organizator, przetwarzając dane osobowe w związku z organizacją Aukcji, jest administratorem danych osobowych Uczestników, w związku z czym niniejszym informuje:
a.Administratorem danych osobowych jest Anita Wolszczak Art in House z siedzibą w Warszawie przy ul. G. Rossiniego 15/9, 03-289 Warszawa. Organizator przetwarza następujące dane osobowe Uczestników: imię, nazwisko, telefon kontaktowy, adres poczty elektronicznej lub (w wypadku Uczestnika niebędącego osobą fizyczną): imię i nazwisko osoby uprawnionej do działania w imieniu Uczestnika, jej numer telefonu i adres poczty elektronicznej;
b.Dane osobowe Uczestników będę przetwarzane wyłącznie w celu przygotowania, przeprowadzenia i rozliczenia Aukcji, chyba że Uczestnik wyrazi zgodę na przetwarzanie danych w innych celach. W takim przypadku mają w szczególności zastosowanie postanowienia Polityki prywatności Domu Aukcyjnego Art in House.
c.Przetwarzanie danych osobowych odbywa się na podstawie zgody Uczestnika (art. 6 ust. 1 lit. a RODO). Uczestnik ma prawo do cofnięcia zgody w dowolnym momencie; co nie wpłynie na zgodność z prawem przetwarzania, którego dokonano na podstawie zgody przed jej cofnięciem;
d.Podanie danych osobowych przez Uczestnika jest warunkiem udziału w Aukcji i jest niezbędne do zawarcia umowy sprzedaży;
e.Uczestnik ma prawo do żądania od Organizatora dostępu do danych osobowych dotyczących siebie, ich sprostowania, usunięcia lub ograniczenia przetwarzania; oraz posiada prawo do wniesienia sprzeciwu wobec przetwarzania, a także prawo do przenoszenia danych – na zasadach wskazanych w obowiązujących przepisach dotyczących ochrony danych osobowych, w szczególności RODO;
f.Uczestnik ma prawo wniesienia skargi do organu nadzorczego, w trybie i na podstawie przepisów dotyczących ochrony danych osobowych, w szczególności RODO;
g.Dane osobowe Uczestników nie będą przekazywane żadnym odbiorcom, z wyłączeniem firm kurierskich oraz odbiorców będących państwowymi organami uprawnionymi na podstawie odpowiednich przepisów do żądania od Organizatora wydania danych osobowych Uczestników.
37.Dom Aukcyjny Art in House zastrzega możliwość wglądu w dokumenty tożsamości Uczestników w celu weryfikacji poprawności przekazanych danych oraz w celu weryfikacji tożsamości osoby dokonującej odbioru wylicytowanego przedmiotu.
38.Postanowienie ustępu poprzedzającego stosuje się odpowiednio do osoby upoważnionej do reprezentowania Uczestnika niebędącego osobą fizyczną.
39.Organizator będzie przetwarzał dane osobowe Uczestników wyłącznie w niezbędnym zakresie, w sposób zgodny z obowiązującymi przepisami dotyczącymi ochrony danych osobowych, w tym z RODO. Dane osobowe Uczestników będą przetwarzane wyłącznie przez osoby upoważnione przez Organizatora, w sposób zapewniający ich integralność i bezpieczeństwo.
40.W sprawach dotyczących przetwarzania danych osobowych, mogą się Państwo skontaktować dzwoniąc pod numer telefoniczny 510 211 410 lub poprzez korespondencję elektroniczną pod adresem anita_wolszczak@artinhouse.pl.

DOM AUKCYJNY
art in house

Anita Wolszczak-Karasiewicz
Warszawa, Al. Jerozolimskie 107
+48 510 211 410
www.artinhouse.pl

eprasa.pl a64811a463

one bid

SAMP
STOWARZYSZENIE ANTYKWARIUSZY I MARSZANDÓW POLSKICH

CINOA

DOM AUKCYJNY
art in house

www.artinhouse.pl