PONIEDZIAŁEK 24/01/2022 Nr 4 (743)

kramik plus

3,20 zł (w tym 8% VAT)

Bezpłatne ogłoszenia: 85 748 74 48 pn.-pt. 8.00-15.00 kramik@wspolczesna.pl

s.1 AUTOMOTO
części, inne, motory, kupię,

s.3 DLA DOMU
meble, sprzęt, AGD, inne

s.3 DLA DZIECI
opieka, zabawki, akcesoria, odzież

s.3 HANDEL
kupię, sprzedam

s.4 HOBBY
muzyka, zwierzęta, sprzęt sportowy, foto, antyki

s.4 KOMPUTERY
kupię, sprzedam

s.4 MASZYNY
kupię, sprzedam

s.6 MAT.BUDOWLANE
kupię, sprzedam

s.7 PRACA
szukam pracy, zatrudnię

s.7 ROLNICTWO
kupię, sprzedam, maszyny i urządzenia, produkty rolne

s.16 RTV
kupię, sprzedam

s.16 USŁUGI
budowa/remont, dachy, inne, transport, tynkarskie

ISSN 1898-3413 INDEKS 235296

AUTOMOTO

CZĘŚCI

KUPIĘ

SILNIK i części do motocykla WSK kupię, 799-718-743.

SILNIK Peugeot Partner, 1.4 benzyna kupię, gmTurośń Kościelna, 503-685-118.

TURBINA do audi A4 B6 (1995r.) -kupię, pow.Sejny, 782-391-400.

SPRZEDAM

AKUMULATOR 12V, 100Ah, 900A, 200 zł, B-stok. 576-687-880.

AKUMULATOR 12V, 60Ah, 540A, 100 zł, B-stok. 576-687-880.

AKUMULATOR, 12V, 45 amperogodzin, 100zł, gm. Nowy Dwór, 692-586-781

AKUMULATOR, 12V, 74Ah, 680A, 150 zł, B-stok. 576-687-880.

ALTERNATOR 12V, 40 Amper, 150zł, gm. Bielsk Podlaski, 505-616-986.

ALTERNATOR do C-15, po regeneracji, sprawny, 200zł, Mońki. 716-57-59

ALUFELGI 14'' z oponami do volvo 440, 4szt., 500 zł/całość., gm.Suraż. 501-738-710.

ALUFELGI 15 do Audi A3 z oponami zimowymi, stan bdb, 850zł, Łapy, 782-331-776

ALUFELGI 15 z oponami, 195x65x15, letnie, 4szt., do Audi A4, 600zł, gm.Zambrów, 507-604-869.

ALUFELGI 16 +koło dojazdowe do Volvo V40, 500zł, gm.Suraż, 501-738-710.

ALUFELGI z oponami, 5szt., 17'', 5x114,3, środek koła 6,4 -landrover, 700 zł/całość, Białystok. 795-200-991

APARAT zapłonowy do poloneza caro, 120zł, Wasilków. 535-539-693

BAGAŻNIK dachowy Thul, samochodowy na 2 rowery, 150zł, Suwałki, 537-973-346.

BŁOTNIK tylny prawy do Syreny, 110zł, Białystok, 783-833-813.

CHRYSLER Voyager 1.5CRD, części od 100zł do 300zł, gm.Trzcianne, 508-546-301.

CITIGO 1.0B skrzynia biegów, rozrusznik, alternator, pompa klimy, 100-1000zł, gm. Kobylin Borzymy. 536-228-483.

CLIO 1.5D (2002) 3-drzwi -na części, 1.000zł, gm.Trzcianne, 696-346-084.

CZĘŚCI Audi A6, 2,5TDI (silnik, skrzynia i inne) od 50zł do 200zł, ok.Augustowa, 500-600-687.

CZĘŚCI blacharsko -mechaniczne Peugeot 307, 1.6 Benzyna (2005) od 10-300zł, 607-504-829.

CZĘŚCI do Fiata 126P, 10-100zł, Białystok. 884-691-250.

CZĘŚCI do forda transita (2002r.) -drzwi przesuwne, prawe, 120zł gm.Wysokie Mazowieckie, 500-805-221.

CZĘŚCI do motoru i motoroweru (CZ, Romet) od 300zł do 350zł, gm.Siemiatycze, 605-857-168

DAEWOO Tico -klapa tylna, 100zł, ok.Supraśla. 660-091-207.

DO mercedesa E klasa 212 (2009r.): drzwi prawe przednie, kompletne z szybą, 550zł/szt., Suwałki. 537-973-346.

DO Poloneza Caro: błotniki 2szt., zderzak przedni, klocki, tarcze, docisk do sprzęgła, 30zł-200zł, ok.Supraśla. 660-091-207.

DRZWI przednie (2 pary) -do vw T2, stan bdb, 200 zł/całość, gm. Andrzejewo. 539-684-061.

DRZWI, głowica do Audi, 450zł/szt., gm.Suwałki. 798-714-014.

FELGI -opel vectra, oryginalne, stan bdb, 4szt., 100 zł/szt., gm.Korycin, 506-694-079.

FELGI aluminiowe z oponami, 4szt, 15", oryginalne, do Audi 4, 700zł komplet, gm.Siemiatycze. 605-857-168.

FELGI stalowe, 13", 14", 15", 16", szt.16, 30zł/szt, Białystok. 732-704-202.

FELGI stalowe, 4szt., 15'', 5x112, do vw i audi, stan bdb, 200 zł/kpl, Ciechanowiec. 516-441-763.

FELGI, 4szt., 16", 5x110, pasują do vw, 350 zł/kpl, gm.Zambrów, 508-530-806

FORD transit 2,0D (2004r.) -na części, 50-200 zł., ok.Augustowa, 500-600-687.

GRILL do mercedesa 124D, 150zł, Łapy, 782-331-776

HAK holowniczy do Seata Toledo 120zł, gm Filipów. 722-004-107.

INTERCOOLER do passata B4, 100zł, gm.Sidra, 608-720-220

KLUCZ pneumatyczny samochodowy z przystawkami.kpl nasadek, 90zł, Sokółka, 693-056-229.

KLUCZ specjalistyczny do odkręcania kół (tir, naczepa) 2szt., 100zł/szt., Białystok, 609-758-945

KOŁA kompletne, letnie 185/60/14, 4szt, 500zł/kpl gm.Szepietowo. 509-737-009.

KOŁA letnie do citroena, 14'', 175x65, 4szt., 300 zł/kpl, Białystok, 604-569-119.

KOŁA na alufelgach, opony letnie, 185x65R15, opony jeden sezon, 4szt., 150 zł/szt., Białystok. 601-802-327.

KOŁA zimowe 13' do Renault Twingo, 4szt., 100 zł/szt., Czarna Białostocka, 508-644-876.

KOŁA zimowe 195/65/R15T, opony Michelin, 4 szt, 400 zł/komplet, ok. Kurian. 662-436-272.

KOŁA zimowe kompletne 195/65/R15, passat B5, 450zł, gm.Zambrów. 504-678-802.

KOŁA, zimowe, 14-15", 4szt, 100 zł/szt, B-stok. 519-518-507.

KOŁA: felgi stalowe, opony letnie, zimowe, 12-16", 10szt, 40 zł/szt, B-stok. 668-284-556.

KOŁO kpl z grubą kostką, nowa do Junaka 350, 450zł, Łapy, 608-638-734.

KOŁO z felgą, 14", do Hondy Civic, 60zł, B-stok. 604-569-119.

LAMPA lewa do łady, poloneza caro, 2 szt, 30zł/szt, Wasilków. 535-539-693

LAMPA przednia od sandero, prawa, 200zł, Białystok, 85/661-68-14.

LISTWA aluminiowa do naczepy, 10szt., 15 zł/szt., Białystok. 729-966-462

LODÓWKA do schowka samochodu Volvo FH12, 1.000zł, Białystok. 667-063-138.

LODÓWKA do volvo FH12 do schowka, stan db firmy Wabco, 800zł, ok.Białegostoku. 729-971-047

ŁOŻYSKO z piastą, prawa strona, amortyzator prawy -do bmw 46, 200 zł/całość, gm.Drohiczyn, (85)655-12-79.

MASKA przednia, granatowa, VW passat B3, 250zł, 120zł, Wasilków. 535-539-693

MAZDA 6 (2004) silnik, skrzynia, inne, od 50zł do 200zł, ok.Augustowa, 500-600-687.

MECHANICZNE do Audi A3, A6, 50-500zł, gm.Suwałki. 798-714-014.

OPONA 14'', 70zł, gm.Szumowo. 692-049-383.

OPONY + felgi, 17,5", 15szt, 100 zł/szt, ok.Ełku. 606-262-582.

OPONY 16, 205x55, zimowe, 4szt., 200 zł/szt., gm.Siemiatycze, 663-414-849.

OPONY 16, 205x60, Continental, radialne, zimowe, 4szt., stan bdb, 150 zł/szt., gm.Siemiatycze, 663-414-849.

OPONY 215/40/R17, bieżnik 6mm, 2szt, 100zł/szt, Białystok 500-186-237.

OPONY 225/65/R17 Pirelli, bieżnik 9mm, 2szt, 250 zł/szt, Białystok. 500-186-237.

OPONY do naczepy 355855/22,5, 2szt, 150zł/szt gm. Michałowo. 726-542-528.

OPONY letnie 13", 2szt, 60 zł/szt, B-stok. 519-518-507.

OPONY letnie Michelin Premacy 3 (2018r.), 225x45x17, 4szt., 100 zł/szt., Dobrzyniewo. 506-402-967.

OPONY letnie Optimo, 2szt., 215x65x16, 270 zł/całość, Białystok. 604-569-119.

OPONY letnie, 4szt, 16", 225x55x16, stan bdb, 60 zł/szt, Sokółka. (85)711-70-32, 506-234-273.

OPONY letnie, 4szt. lub 2szt., Goodyear, 195/70 R15C -do busa, nowe, 200 zł/szt., Białystok. 608-699-414.

OPONY letnie, komplet, z felgami, 195/50R15 -do mercedesa kl.A, 100 zł/szt., Gródek 513-874-847 po 16.00

OPONY letnie, nowe, 16' Michelin, 1.200zł, gm.Suwałki, 519-401-998.

OPONY letnie, zimowe, używane, 14-15", stan bdb, 10szt, 60 zł/szt, Sokółka. (85)711-70-32, 506-234-273.

OPONY uniwersalne 355x55x22,5, 2szt., 100 zł/szt., Białystok, 667-063-138.

OPONY używane rozmiar 245/70/R16C lub szersze, 2szt., do 50 zł/sztuka tel 518-174-839

OPONY z felgami do BMW 46, oryginalne, stan bdb, zimowe, 4szt., 700 zł/całość, gm.Drohiczyn, (85)655-12-79.

OPONY zimowe 185x65 R15, 4szt., 150 zł/szt., Białystok. 731-299-329.

OPONY zimowe 195/60/R16C, 4szt, 100 zł/szt, Białystok. 577-944-971.

OPONY zimowe 195/65/R15, Wiking, 500zł/kpl, gm.Juchnowiec Kościelny. 602-858-027

OPONY zimowe 195/70/R15C, 2szt, 50 zł/szt, Białystok. 577-944-971.

OPONY zimowe 195x65 R15, 6szt., 50 zł/szt., Białystok. 731-299-329.

OPONY zimowe 195x65R15 do Skody Octavia, 4szt., 350 zł/kpl, gm.Zawady, (85)714-02-61

OPONY zimowe 205x55 R16, 6szt., 50 zł/szt., Białystok. 731-299-329.

OPONY zimowe 205x55x16, 3szt., 40 zł/szt., 694-292-293.

OPONY zimowe 205x60 R16, 4szt., 50 zł/szt., Białystok. 731-299-329.

OPONY zimowe 215x55 R16, 4szt., 50 zł/szt., Białystok. 731-299-329.

OPONY zimowe 225/75/R16C, 2szt, 150 zł/szt, Białystok. 577-944-971.

OPONY zimowe 245/70/R16, 4szt, 100 zł/szt, Białystok. 577-944-971.

OPONY zimowe Barum, 185x60, 14'', 4szt., stan bdb, 300 zł/kpl, Ciechanowiec. 516-441-763.

OPONY zimowe Dunlop Winter Response 2, 195/60 R15 (30tydz. 2015r.), 4szt., 50 zł/szt., gm.Sokoły, 508-125-053

OPONY zimowe Goodyear 235x45 R17, 2szt., 180 zł/szt., Białystok. 731-299-329.

OPONY zimowe, 17", 4szt, 80 zł/szt, gm.Sokółka. 506-234-273.

OPONY zimowe, 195x65x15, stan db, 2szt., 200 zł/całość, gm.Ciechanowiec. 512-516-394.

OPONY zimowe, 2szt., 14', 175x65, 100 zł/kpl, Białystok, 604-569-119.

OPONY zimowe, komplet, z felgami, 155/70R13 -do CC, 80 zł/szt., Gródek 513-874-847 po 16.00

OPONY zimowe, używane, 13/80/155, 2szt, 50zł/szt, gm.Poświętne. (85)650-15-59.

OŚ do przyczepki z kołami, 300 zł, pow. suwalski tel. 536-717-791

OŚ plus koła 15C, resory do Forda Transita, 350zł, gm.Sztabin, 601-894-702.

OŚ plus piasty do przyczepki, 100zł, gm.Sztabin, 601-894-702.

PODŁUŻNICA kabiny żuka, lewa, 120zł, Wasilków. 535-539-693

PRĘDKOŚCIOMIERZ i wskaźnik paliwa do syrenki, żuka i warszawy, 160zł, gm.Siemiatycze. 605-857-168.

PRZEDSIONEK do przyczepki campingowej, 2x3,8m, 330zł, Białystok, 783-833-813.

RADIO CB, sprawne, 100zł, ok.Augustowa, 728-490-915.

REFLEKTOR prawy, tylny do BMW 530, 20zł, B-stok. 609-758-945.

REFLEKTOR tylny, prawy, do VW Golf V, 30zł, B-stok. 605-405-315.

REJESTRATOR samochodowy, 100zł, Sokółka, 693-056-229.

RELINGI do Nissana XTrail kupię, 693-661-520.

ROZRUSZNIK do toyoty yaris, 60zł, Bielsk Podlaski. 602-610-563

SEAT toledo altea (2007r.) -części: tapicerka wewnętrzna, tylne szyby, inne, 10-350 zł/szt., Białystok. 519-518-507.

SILNICZEK do wycieraczek - fiat 126, 100zł, gm.Kleosin, 666-681-006.

SILNICZEK do wycieraczek, do BMW 5, kombi, tylna szyba, 100 zł, Ełk. 606-262-582.

SILNIK 1,8B -od golfa I-III, 600zł, Krasnopol, 511-178-795

SILOSY paszowe H514, 12,5t i H514/1, 20t, 2szt., 7.000zł -9.000zł, gm.Stare Juchy, 691-206-877.

SIŁOWNIK sprzęgła, zawór Volvo SH420, 500zł, Białystok, 726-542-528

SKODA Citigo, 1.0B (2013) 3-d, biała, mechaniczne, blacharskie, 10-2.000 zł. 536-228-483.

SKODA Citigo, 1.0B (2013) 3-d, biała, mechaniczne, blacharskie, 10-2.000 zł. gm. Kobylin Borzymy. 536-228-483.

SKRZYNIA biegów do fiata stilo 1,9JTD, 350zł, gm.Choroszcz. 784-360-441.

SKRZYNIA biegów do podnośnika do wózka widłowego, 250zł, Czarna Białostocka, 662-390-531

SKRZYNIA ładunkowa do busa, +winda 1.500zł Suwałki. 662-593-789.

SZYBA do drzwi -strona kierowcy do Toyoty Yaris, uszczelka do drzwi, 220zł, gm.Bielsk Podlaski, 788-018-857.

SZYBA przednia do syrenki, 100zł, 500zł, gm.Krynki, 501-833-674.

eprasa.pl a937ed27af

TARCZA hamulcowa z piastą do Iveco, 180zł, gm.Suwałki. (87)566-33-61.

TOYOTA avensis (2009/2012r.) -drzwi przednie lewe, 300zł, błotnik prawy przedni, 200zł, ok.Supraśla. 660-091-207.

TYLNA piasta kompletna, bez łożysk -volvo FH12, 500zł, ok.Białegostoku. 729-971-047

VOLVO FH12: dywanik do środka, 20zł, B-stok. 605-405-315.

VOLVO FH12: szpilka do koła przednia, 10zł, B-stok. 605-405-315.

WAŁ korbowy, 2 czopy kół przednich do Syreny, 250zł, Augustów. 660-188-518.

WSPOMAGANIE elektryczne do toyoty yaris, z maglownicą, 200zł, Bielsk Podlaski. 602-610-563

ZAGŁÓWKI fotelowe do Mercedesa 814, 2szt, 5zł/szt, B-stok. 609-758-945.

ZDERZAK, lampy przednie i tylne i inne, od 20zł do 100zł, ok.Dąbrowy Białostockiej, 693-661-520

ŻARÓWKI 24 Watt do tira, naczepy, 30szt., 30 zł/całość, ok.Białegostoku. 729-971-047

ŻARÓWKI 24V, 5wat, 20szt, 1zł/szt Wasilków. 535-539-693

ŻARÓWKI 24W, 5w, 10w, H7, 30 szt., 30zł, gm. Michałowo. 726-542-528.

KUPIĘ

KAŻDĄ starą toyotę, mercedesy, busy. 500-100-099.

Kupimy Twój samochód 1.000-50.000zł. Zadzwoń! 605-541-848

AUDI A3 quattro, 184KM, diesel, automatyczna skrzynia biegów, do 5 lat -kupię. 606-550-489

AUTO do 6.000zł, może być do poprawek, Szczuczyn. 501-460-886

AUTO sprawne do 2.500zł kupię, Łomża, 500-361-156.

BMW starsze niż 27 lat, do 4.500zł, Łomża, 500-361-156.

GOLFA IV, 5-drzwiowego, benzyna/gaz lub benzyna albo astrę II z gazem, 5-drzwiową. 514-044-235.

MERCEDES Sprinter lub kaczka, 208D do 5.000zł kupię, Łomża, 500-361-156.

PRZYCZEPĘ kempingową do 2.500zł kupię, Suwałki, 537-973-346.

PRZYCZEPKA samochodowa, może być do remontu, zarejestrowana. 668-215-235.

SKODA Octavia II 1.6B, Hyundai i30 lub kia ceed kupię, gm.Wasilków, 516-494-082.

WYCIĄGARKA od Stara z wojska z liną lub bez liny, Łomża. 601-178-488.

SPRZEDAM

AUDI

A3 1,6B (2000r.) 3-drzwiowy, srebrny metalik, po remoncie, 7.500zł, ok.Zambrowa, 507-604-869

A4 1,6B (1996r.) silnik super, uszkodzony błotnik, 1.500zł, Suwałki. 505-984-473

A4 1,6B +gaz (1995r.) sedan, stan bdb, działająca klima, 3.900zł, Suwałki, 512-957-572.

REKLAMA 0010389870

KUPIĘ AUTO KRAJOWE LUB ZAGRANICZNE
USZKODZONE, ROZBITE, W CAŁOŚCI LUB NA CZĘŚCI.
CHĘTNIE WERSJE ANGIELSKIE
RÓWNIEŻ SAME CZĘŚCI
WYSTAWIAM ZAŚWIADCZENIE KASACYJNE
TRANSPORT I OGLĘDZINY GRATIS
TEL. 503 610 319, 510 644 013

A4 1,8T (2001r.) czarny kombi, seriwisowany, zadbany, bezwypadkowy, 12.500zł, Suwałki. 730-969-024

A4 2.0TDI (2008) kombi, stan bdb, 18.500zł, gm.Choroszcz. 784-360-441.

A4 B6 1.9TDI (2002) 130KM, kombi, 368000km, niebieska, stan idealny, ważne opłaty, 9.800zł, gm.Augustów. 663-230-396.

A6 1,9D (2002r.) po wymianie rozrządu, oleju, stan db 7.900zł, Ciechanowiec. 883-572-636

A6 1,9TDI (2000r.) ciemnozielony metalik, 9.000zł, gm.Kołaki Kościelne, 508-620-666.

A6 1,9TDI (2000r.) metalik zieleń, 7.000zł, gm.Kołaki Kościelne, 504-699-805.

B4 (1993r.) stan bdb, grafit metalik, 3.000zł, gm. Kolno. 666-109-785

X1 2,0D (2011r.) 177KM, czarny, Xdrive, panorama, duża navi, skóra, serwis, full, 45.900zł. 504-178-137

BMW

1, 1.6B (2009) 125KM, czarna, 128 tys.przeb., klimatronik, nawigacja, alufelgi, bezwypadkowa, 24.700zł, gm.Grajewo, 574-124-651.

118 benzyna (2007r.) ciemnoszary, 5-drzwiowy, serwisowany, bezwypadkowy, zadbany, 15.900zł, Suwałki. 730-969-024

316TI 1800 benzyna (2002r.) srebrny metalik, 3-drzwiowy, bogate wyposażenie, stan bdb, 8.700zł, gm.Orzysz. 609-499-004.

318, 2.0D (2008) kombi, granatowy metalik, bogate wyposażenie, 19.000zł -możliwa zamiana, ok.Kolna. 510-113-213.

320 benzyna (2009r., model 2010r.) biały sedan, bezwypadkowy, serwisowany, zadbany, 24.900zł, Suwałki. 730-969-024

523L kombi, 2.5B +gaz (1998) biały, w całości lub na części, 3.000zł, gm.Łomża, 518-072-260

E61 530D, 3.0D (2006) skóra, automat, 4x4, 16.000zł, Suwałki. 537-973-346.

X3 2,0B (2013r.) 77.000zł, Białystok. 609-405-958.

X3 2,0D (2006r.) 150KM, stan bdb, 25.900zł, gm.Sokółka. 792-114-996.

X6 4.4B +hybryda (2010) 67 tys. przeb., czarny, full opcja. 87.000zł, Białystok, 512-210-848.

CHRYSLER

VOYAGER 2.5TDI (1997) 2.400zł, gm.Krypno. 791-439-140.

CITROEN

BERLINGO (2012), 1,6D, 102000km, srebrny, 25.900zł Białystok. 508-978-927.

C3 1.4B (2009) 44.000km, bezwypadkowy, garażowany, stan bdb, 17.500zł, Białystok 510-715-661.

JUMPER 2,2, srebrny (2011), 74kW, 20.000zł tel. 798-508-677

REKLAMA 0010394707

SKUP aut
PODLASIE
do 50 tys. zł
osobowe, dostawcze, poflotowe, po 2002 roku
Pomoc drogowa
530 960 354

DACIA

DUSTER 1.5D (2018) 40 tys. przeb., I właściciel, salon, 58.000zł, gm.Ciechanowiec, 506-873-077.

DAEWOO

MATIZ (XII.2003r.), sprawny w 100%, bez rdzy, serwisowany, przegląd -sierpień, ubezpieczenie -listopad, 3.000zł, Białystok, 783-833-813.

TICO (1997r.) 1.200zł, Wysokie Mazowieckie. 725-182-710

TICO (1998r.), benzyna, szary, 2.000zł, gm.Czyżew. 511-964-539.

FIAT

126P, 650B (1996) 5.200zł lub zamienię na motocykl WSK, gm.Zambrów, 692-610-578

GRANDE punto 1,4B +gaz (2010r.), 182.600km, stan bdb, 10.000zł, gm.Wysokie Mazowieckie, 724-391-476.

GRANDE Punto 1.3 (2011) salon polska, 15.500zł, Białystok, 794-903-286.

SEICENTO 1.1B (2002) 3.500zł, gm.Szumowo, 692-049-383.

SIENA (2000r.) uszkodzony przedni błotnik, 70.000km, 1.500zł, ok.Białegostoku. 696-297-300

FORD

COURIER 1,8DI (2001r.) wtryskiwacze do remontu, 1.200zł, ok.Gołdapi. 783-495-682.

EXPLORER 4.0B (1996) 4x4, 4.500zł, ok.Łap. 661-827-517.

FOCUS 1,6B (2009r.) kombi, niebieski metalik, bogate wyposażenie, serwisowany, 18.900zł, Mońki. 602-152-474.

FOCUS 1,6B +gaz (2006r.) dużo nowych części, 8.800zł, ok.Czyżewa. 507-743-889.

FORD S-MAX 2.0 TDCI 140KM 2007 bez dpf 15.500zŁ, Białystok, 509-796-149

FUSION 1.4TDCI (2008) czarny, stan bdb, 13.700zł, Suwałki, 784-229-239.

MONDEO 1.8D (2009) hatchbck, przeb. 220tys., srebrny, 2kpl kół, stan bdb, 19.800zł, Łapy, 608-638-734.

HONDA

CIVIC 1,4B (2000r.) stan blacharski, techniczny bdb, sprawny, świeża konserwacja, ważne oc, 3.600zł, Suwałki. 886-156-334

HYUNDAI

HYUNDAI I-10 5D, 1,2 (2017r.), automat, bogate wyposażenie, 25000km, 39.800zł, gm. Kobylin Borzymy. 536-228-483.

I20 1,6B (2009r.), czarny, 5-drzwiowy, bezwypadkowy, serwisowany, zadbany, 15.900zł, Suwałki. 730-969-024

I30 kombi (2009), benzyna +gaz, stan dobry 15.500zł, gm. Nur. 509-634-035

SANTA Fe cordi 4WD (2005r.) diesel, automat, 175.000km, stan bdb, 11.900zł, gm.Sokółka. 512-143-076

IVECO

2.8 TDI (2000) skrzynia 4,5x2, stan bdb, 10.000zł, ok.Suwałk, 694-577-270.

DAILY (2003r.) 5200DMC, doinwestowany, 15.000zł lub zamienię na mniejszy lub maszynę rolniczą. gm.Rutki, 785-624-114.

KIA

RIO 1.4B (2009) 42.500 tys.km, stan bdb, 12.300zł, Bakałarzewo. 607-196-976

SPORTAGE 2,0D (2005) automat, stan bdb, 14.000zł gm.Nowe Piekuty, tel. 698-432-424.

SPORTAGE 2.0TDI, (2008), 130KM, 22.000zł, ok. Suwałk. 798-714-014.

MAZDA

626 2.0D (2006) 6.200zł, ok.Białegostoku, 694-916-377.

MERCEDES

A170 klasa, 1.7HDI (1999) 2.200zł, Siemiatycze, 506-991-625.

B Klasa 1,5B (2007) jasno niebieski metalik, kierownica prawa strona, zarejestrowany, 9.500zł, Łapy, tel 604-268-902.

BENZ 2.2D (1998) 186 tys.przeb., 5.000zł lub zamienię na mały z dopłatą, gm.Bargłów Kościelny, 782-041-005.

E klasa (2010r.) 2,2 automat, skóra, elektryka, 26.000zł, Suwałki. 537-973-346.

E klasa, 211, 2.2CDI (2004) 150 KM, sedan, 14.400zł, Śniadowo, 604-088-816.

E-KLASA 211 2.2CDI (2006), 150KM, sedan, 12.200zł, Białystok, 609-405-958.

MERCEDES A160 1.6 benzyna, (1998), sprawny, opłacony, 2.000zł, ok.Augustowa. 667-400-266.

MERCEDES S430 V8 279KM benzyna +gaz (2000r.) czarny, full opcja, 276.000km, 10.900zł, B-stok. 668-284-556.

SL 840 (1994) diesel, 9.500zł, gm.Łomża, 518-072-260.

SPRINTER 2.2TDI (2002) stan bdb, 11.500zł, gm.Choroszcz. 784-360-441.

SPRINTER 2.2TDI (2003) stan bdb, 15.900zł, Suwałki. 662-593-789.

SPRINTER 311 max długi i wysoki (2002r.), niebieski, 12.500zł, Dąbrowa Białostocka, 663-910-010.

MITSUBISHI

ASX suv 1,8D (2012r.) bordowy metalik, I właściciel, serwisowany, bezwypadkowy, 35.500zł, Suwałki. 509-690-965.

PAJERO Clasic 2.5D (2002) 18.500zł, lub zamienię na C-330, MF, ok. Białegostoku, 85/719-75-71, 600-405-015.

NISSAN

NOTE 1.5DCI (2007XI) 160 tys.km przeb., klimatyzacja, hak, 12.500zł, B-stok. 515-076-758.

OPEL

ASTRA 1,6B (2009r.) klima, bogate wyposażenie, czerwony hatchback, 14.900zł, Mońki. 602-152-474.

ASTRA III 1.7D (2004) 12.000zł, Kalinowo, 605-089-076.

CORSA 1,3CDTI (2008r.) 5-drzwiowy, szary metalik, 130.000km, stan bdb, 10.800zł, B-stok. 515-076-758.

CORSA 1,7DTI (2003r.) 5-drzwiowy, stan bdb, klimatyzacja, hak, 4.800zł, gm. Dąbrowa Białostocka. 721-028-751.

MERIVA (2005r.), 4.800 zł lub zamienię na inny, gm.Prostki. 515-705-613.

POLO 1,2 benzyna (2004), 5-drzwiowy, lekko uszkodzony przód, 2.000zł gm.Suwałki, 512-957-572.

VECTRA 1.8B (2003) 7.500zł, Kalinowo, 605-089-076.

VECTRA 2,2 bezyna +gaz, (2003), dofinansowana, lekko uszkodzony przód 2.000zł, gm.Suwałki, 512-957-572.

VECTRA C, 1,9CDI 100KM (2006r.) kombi, czarny, 10.200zł, gm.Jasionówka. 85/716-05-02

VIVARO 2,0D (2007r.) 419.000km (oryginalny przebieg), 9-osobowy, hak, bardzo dofinansowany, 25.000zł, Suwałki. 886-156-334

PEUGEOT

207 (2007), 1,6B, salon polska, nieuszkodzony, 8.900zł, ok.Ciechanowca, 514-044-235.

207 (2007), 1,6B, salon polska, nieuszkodzony, 8.900zł, ok.Ciechanowca, 514-044-235.

307, 1.6HDI (2007), uszkodzona turbina, 3.700zł, możliwość zamiany, gm. Ciechanowiec. 883-572-636.

POLONEZ

CARO Plus (1998), stan dobry, 2.600zł, Cimochy, gm. Wieliczki. 608-259-287

RENAULT

CLIO (1999), uszkodzony przód, 1.000zł, gm.Ostrów Mazowiecka, 660-201-632.

ESPACE 1.9DCI (2006r.) 140 tys. km, stan bdb, 7.000zł, gm.Poświętne. 572-419-924.

LAGUNA kombi (2002), pełna dokumentacja, wymieniony rozrząd, ubezpieczenia, badania do końca 2022r. 4.500zł. Drohiczyn. 511-989-955.

MASTER (2002r.) silnik po wymianie, stan db, 5.500zł, gm. Choroszcz. 603-883-511

MASTER 2.5D (2008) 308 tys. km, stan bdb, 21.500zł, Białystok, 514-293-684.

RX4 1.9D (2003) 150.000km, 4x4 stały napęd, 13.900zł, Białystok. 508-978-927.

SCENIC 1,9 (2002r.) 3.500zł lub zamienię na inny z możliwością dopłaty, gm.Prostki. 515-705-613.

SCENIC 1.9D (2003) spalanie 7/100km, 4x4 stały napęd, 13.900zł, Białystok. 508-978-927.

TRAFIC 2,0D (2011r.), 182.000km, 3 miejsca siedzące, 30.900zł, gm.Szumowo, 508-085-839.

SEAT

ALTEA 1.9TDI (2005) bogate wyposażenie, OC i przegląd do końca 2022r, 15.500zł, gm.Dziadkowice, 504-634-586.

TOLEDO III, 2.0D, 136KM, (2005), stan bdb, 6.500zł, gm. Wieliczki. 608-259-287

SKODA

CITIGO, 5D 999cm3, benzyzna/gaz, (2014r.) 134.000km, 21800zł, gm. Kobylin Borzymy. 536-228-483.

FABIA 1,2B (2006r.) I właściciel, 98.000km, stan bdb, 8.500zł, ok.Czyżewa. 507-743-889.

FABIA 1,2B kombi (2004r.) uszkodzony silnik, 1.900zł, Suwałki. 505-984-473

FABIA 1,4 B+gaz (2003r.) bardzo zadbany, dofinansowany, bez rdzy, 4.600zł, Suwałki, 512-957-572.

FABIA 1.4B (2000) zielony metalik, przeb. 200 tys.km, 2.800zł, Białystok. 728-386-319.

FABIA kombi 1,0B (2018/2019r.) zadbany, bezwypadkowy, 42.000zł, Ełk. 506-339-732

FABIA sedan 1.4 benzyna +gaz, (2002) hak, polski salon, I właściciel, 2.600zł, Szepietowo. 505-334-715.

OCTAVIA 1,9TDI (2009r.) bezwypadkowy, stan idealny, jeden właściciel, 9.600zł, Suwałki. 886-156-334

OCTAVIA 1,9TDI hatchback (1999r.), sprawny, opłaty do końca roku, 3.000zł, Suwałki, 512-957-572.

ROOMSTER, 1.6B (2008) bogate wyposażenie, 13.300zł lub zamiana na inny, ok.Czyżewa. 507-743-889.

SUPERB 1,6D (2011r.) stan idealny, 159.000km, czarny, 2kpl. kół, 34.000zł, Suwałki. 886-156-334

SUPERB, 2.0TDI (2015) 140KM, salonowy, I właściciel, 180.000km, 55.000 zł, Szepietowo. 508-585-394.

SUPERB, 2.0TDI (2015) salon, I właściciel, stan bdb, 69.000 zł, gm.Szepietowo. 507-960-008.

STAR

200 9.0D (1998) 3-stronny wywrot, 12.000zł, gm.Turośń Kościelna, Baciuty. 661-827-517.

SUBARU

LEGACY 2,5B (2011r.) 4x4, 34.900zł, Mońki. 602-152-474.

SUZUKI

GRAND Vitara 1,9D (2009r.), czarny metalik, skóra, nawigacja, klima, 2kpl. opon, 23.500zł, Suwałki. 500-196-365

GRAND Witara 1,9D (2007), stan bdb, 25.000zł gm.Płaska, 502-897-015

TOYOTA

AUDI A3, 1,9D (2004), 5-drzwiowa, bogate wyposażenie, 11.900zł, ok.Czyżewa. 507-743-889.

AURIS 1.4B (2010) czarna, po lifcie, klimatronik, bezwypadkowa, w oryginale, 28.700zł, Wąsosz, 534-611-709.

AURIS 1.4D, (2011), 158.000km, 18.000zł, gm.Wasilków. 511-246-593.

AVENSIS 2,0D (2006r.) 116KM, sedan, 266.000km, bardzo zadbany, w pełni sprawny, 8.900zł, Suwałki. 886-156-334

AVENSIS 2.0, D4D (2004) 9.500zł, gm.Łomża. 503-974-093.

AVENSIS kombi 2.2 D4D (2008) 150KM, srebrny, metalik, stan dobry, 10.500zł, Łapy, tel 604-268-902.

AVENSIS T27, 2.0D (2010) 20.000zł, gm.Wysokie Mazowieckie, 697-748-240.

kramik plus

Adres redakcji:
15-419 Białystok ul. Św. Mikołaja 1,
tel. 85 748 95 71; 85 748 96 14;

Redaktor naczelny:
Marta Romańczuk
mail: Marta.Romanczuk@polskapress.pl

Projekt graficzny/ dyrektor artystyczny: Tomasz Bocheński

Biuro reklamy: 15-419 Białystok, ul. Św. Mikołaja 1, tel. 85 748 74 41, 42, 43

Biuro ogłoszeń: 15-419 Białystok, ul. Św. Mikołaja 1, tel. 85 748 74 48, 85 748 74 30

POLSKA PRESS GRUPA

Wydawca:
Polska Press Sp. z o.o.,
02-672 Warszawa,
ul. Domaniewska 45

Druk:
Drukarnia w Ignatkach
16-001 Kleosin,
Ignatki 40/2

Dystrybucja:
Ruch SA,
Kolporter SA
Garmond Press SA,
Poczta Polska SA

PBC Polskie Badania Czytelnictwa

eprasa.pl a937ed27af

COROLLA 1,6B (2006r.) 5-drzwiowy, hatchback, 164.000km, klimatyzacja, bogate wyposażenie, 2kpl. kół, 16.900zł, Mońki. 602-152-474.

INSTRUKCJA toyoty yaris, 80zł, Białystok. 510-715-661.

RAV-4 (2005r.) stan bdb, 20.000zł, gm. Klukowo. 532-616-767

VERSO 2.0D (2011) czarny metalik, 210.000km, 39.900zł, ok. Zambrowa. 694-947-689.

YARIS 1,0 benzyna +gaz (2010) stan bdb techniczny, wizualny, koła: zimowe, letnie, 16.900zł, gm.Suwałki, 512-957-572.

VOLKSWAGEN

BORA 2,0B+ gaz (2001r.), zadbany, klimatyzacja, nowe opony, do poprawek lakierniczych, 2.700zł, Suwałki. 886-156-334

GOLF 1,4 +gaz, (1994), czerwony, 2.600zł gm.Knyszyn. 515-907-859.

GOLF V 1,9D (2009r.) 153.000km, polski salon, możliwość zamiany, 16.500zł, ok. Czyżewa 504-819-834

JETTA 1,9TDI (2006r.) 108.000km, 19.500zł, gm.Zambrów, 508-530-806

PASSAT 1,6 (1998r.), w całości lub na części, 2.500zł, gm. Przytuły 505-088-144

PASSAT 1.9TDI (1997) sedan, sprawny, 1.500zł, gm.Suwałki, 512-957-572.

PASSAT 1.9TDI (1998) 110 KM, stan bdb, do poprawek lakierniczych, 2.000zł, Suwałki, 512-957-572.

PASSAT 1.9TDI, 4x4, sedan, 10.500zł, Dąbrowa Białostocka. 511-355-022.

PASSAT 2,0B (1991r.) sedan, klimatyzacja, bez rdzy, 2.000zł, Suwałki. 886-156-334

PASSAT B3, 1.950zł, ok.Augustowa. 798-974-131.

PASSAT B5, 1.9D (2000) automat, alufelgi, 4.300zł, gm. Kolno. 666-109-785

PASSAT B6 1,9TDI (2006r.) stan bdb, 12.500zł lub zamiana na VW sharan, Białystok. 609-405-958.

PASSAT B6 2.0TDI CR, (2009r.) srebrny metalik, stan bdb. 22.000zł, gm. Szumowo. 570-714-683

PASSAT B7, (2013), sedan, stan bdb, 38.900zł, gm.Brańsk, 504-907-129.

PASSAT kombi (2010r.) 15.000zł, Ełk. 698-471-950.

PASSAT, 1.9D (1991) kombi, stan dobry, 1.900zł, gm.Choroszcz. 784-360-441.

PASSAT, 1.9TDI (2000) kombi, 4.800zł, gm.Choroszcz. 784-360-441.

PASSAT, 2.0TDI, 170KM, (2010), I właściciel, salon, stan bdb, 39.900zł, Szepietowo. 517-715-348.

POLO 1,2B (2004r.) 170.000km, 5-drzwiowy, uszkodzony przód, 1.900zł, Suwałki. 505-984-473

POLO 1,4B (2007r.) klima, 5-drzwiowy, podgrzewane siedzenia, serwisowany, alufelgi, niebieski metalik, 13.700zł, Mońki. 602-152-474.

POLO, 1,9 SDI, (X.2003) 239000km, 5-drzwiowe, klimatyzacja, centralny zamek, po naprawie blacharskiej, 7500zł, Augustów, 606-954-515

SHARAN 1,9TDI (2002r.) 339.000km, 9.000zł, Białystok. 500-097-199.

T4 1.9TD (1997) 200 tys.przeb., 5.700zł, Łapy, 608-638-734.

TOURAN 1.9TDI (2004) alufelgi, czarny metalik, stan bdb, 12.300zł, ok.Augustowa. 506-842-360.

VOLVO

S40 2,0D automat (2008r.) stan db, 10.500zł lub zamienię na sprzęt rolniczy, Białystok, 698-160-223

S60 T6 306KM (2015r.) 51.000km, bogate wyposażenie, 79.000zł, Mońki. 602-152-474.

V50 1.6D (2010) kombi, 157 tys. przeb., 19.600zł, Łapy, 608-638-734.

V50 2.0D (2005) stan bdb, 10.900zł, możliwa zamiana, ok. Czyżewa 504-819-834

V50, 1.6D (2008) 190 tys.przeb., bezwypadkowa, 2 kpl kół, spalanie 5l/100km, 14.000zł, Sejny, 609-916-102.

XC 60, 2.0TDI 165KM (XI.2016) salon Polska, I właściciel, 22.000km, 124.000zł, Szepietowo. 507-960-008.

ŻUK

LUBLIN 2.5D (1996) skrzyniowy, stan bdb, 4.500zł, gm.Turośń Kościelna, Baciuty. 661-827-517.

SKRZYNIOWY, 2.1B (1988) plandeka, ubezpieczony, zarejestrowany, 4.800zł, Ciechanowiec. 692-259-814.

INNE

GRAND cherokee (1997r.) 6.500zł, gm.Łapy. 501-205-564.

KANISTER, 20l, 20szt, plastikowy, 7 zł/szt, B-stok. 512-210-848.

LAND Rover Freelander 2,0D (2000r.), 4.300zł, gm.Siemiatycze. 605-857-168.

LINCOLN, limuzyna, (2001r.) do ślubu, 9-osobowy, stan idealny, video, biały, st.bdb, 20.000zł, Dąbrowa Białostocka. 663-910-010.

MAN 8180 (2005) 13.000zł, gm.Poświętne. (85)650-12-78.

SMART (2003r.) czarny, 2.900zł, gm.Szepietowo, 502-637-521

MOTORY

KUPIĘ

AWO, JUNAK, WSK, WFM, SHL, SOKÓŁ,BMW, NSU, DKW, Harley inne motocykle. 607-876-449.

KOMAR, motorynka, WSK lub inne stare motory. 508-330-586.

MOTOR WSK, Mińsk oraz części kupię, 664-424-333.

SILNIK do Rometa -kupię. 506-389-516.

STARY motor i części motocyklowei. 509-823-238.

WSK, CZ 175. 604-371-897.

WSK, Komar, MZK lub inny stary motor, w rozsądnej cenie. 505-905-963

SPRZEDAM

APRILA 125ccm (2010r.) automat, na kat.B, 4.000zł, Suwałki. 537-973-346.

CHOPPER Honda VT500, custom, (1986), stan bdb, 4.650zł -lub zamienię na mniejszą pojemność, Tykocin. 695-657-104

CZĘŚCI do motocykla WSK, 20-100zł, Augustów. 660-188-518.

HONDA Ver 800F benzyna (2002) stan bdb, 8.500zł, gm.Poświętne. (85)650-12-78.

MOTOROWER Minicross BXK, 50cm (2012) czarny, 1.100zł, Łapy, 608-638-734.

MOTOROWER Toros (2013) przeb., 1200km, 2.000zł, Bakałarzewo. 607-196-976

QUAD 125, stan bdb, 2.500zł, gm.Sokółka. 692-833-918.

SKUTER (2010r.), 2.000zł, ok.Wysokiego Mazowieckiego, 608-141-528.

SKUTER Kymco witali, prod. koreańskiej, stan bdb, 2.500zł, gm.Wyszki. 511-902-321, 534-908-903, 512-839-680

ZAMIENIĘ

1, 1.6B (2009) 125KM, czarna, 128 tys. przeb., klimatronik, bezwypadkowa zamienię na większy, gm.Grajewo, 574-124-651.

126P, 650B (1996) zamienię na motocykl WSK, gm.Zambrów, 692-610-578

DLA DOMU

KUPIĘ

KUCHNIĘ westfalkę (palenie węglem lub drzewem), używaną, Ostrołęka, Łomża, okolice, 608-625-240.

PIEC c.o., używany, stan db -kupię. 512-094-970

MEBLE

DRZWI od szafy przesuwnej 2szt. 2,5mx97 i 3szt. 2,5x86, 100zł/szt., Szepietowo. 694-888-725.

FOTEL 1-osobowy, rozkładany, z pojemnikiem na pościel, stan bdb, 450zł, gm.Mońki, 603-965-146.

FOTEL skórzany, stelaż dębowy, ładny, 200zł, gm. Czyżew. 785-189-063

FOTEL, stan bdb, 80zł, Białystok, 664-474-378.

FOTELE 2szt., brązowe, 200zł, ok.Czyżewa, 669-708-934

FOTELE rozkładane, jednoosobowe, stan dobry, 2szt., 200 zł/szt., Białystok, 795-668-268.

KANAPA narożna, granatowa, duża, pojemnik na pościel, 350zł, gm.Sokoły, 531-050-092.

KANAPA, kolor szary, 140x200, nowa, 800zł, Białystok, 501-693-700.

KIJE bambusowe, 3szt., 30zł, Białystok, 85/661-68-14.

KOMPLET mebli biurowych, 5 częściowy, 1.800zł, Szepietowo. 694-888-725.

KOMPLET mebli: 2 witryny, 2 komody, 1.200zł, Szepietowo. 694-888-725.

KREDENS pokojowy, 200zł, Białystok. 500-543-192.

KRZESŁA metalowe, niklowane, z oparciem drewnianym, kolor brzoza, 4szt., 70 zł/szt, Sokółka. 516-490-237.

MEBLE z kutego żelaza - łóżka, stoły, krzesła, inne. 100-500zł, Białystok. 501-545-296.

MEBLOŚCIANKA z wnęką na wersalkę, 2 m dł., wys.2,10m, szer.35, gratis biurko, 150zł, Suwałki, 505-400-358.

REGAŁ dębowy z komodą, 1.500zł, Białystok. 667-063-138.

REGAŁ młodzieżowy: dwa słupki +komoda, stan bdb, 200zł, Białystok. 696-338-488.

SOFA 2-osobowa, 250zł, Białystok, 795-668-268.

SOFA 2-osobowa, 600zł, Białystok, 601-191-485

STOLIK rozkładany, podnoszony, 120x56-102cm, 230 zł, Sokółka. 516-490-237.

STÓŁ biały, rozkładany, 1,60mx80, 250zł, Białystok, 500-543-192.

STÓŁ pokojowy, 120x80cm, 100zł, Białystok, 500-543-192.

STÓŁ rozkładany, ciemny, 6 krzeseł, 1.000zł, gm.Szepietowo. 694-888-725.

SZAFA 2-drzwiowa z nadstawką, stan bdb, 200zł, Białystok. 696-338-488.

SZAFA 3-drzwiowa, szer. 120cm kolor ciemny, 400 zł, Brańsk. (85)737-56-97.

SZAFKA RTV 1,40x60cm, 100zł, Białystok, 500-543-192.

TAPCZAN, szafka nocna, półka wisząca, pół biurko +fotel zestaw Fregata, 1.100zł, Białystok, 601-191-485

WERSALKA, 2 fotele, 2 pufy, używane, stan bdb, 450 zł/całość, Białystok. 798-812-576.

WERSALKA, 300zł, Białystok. 500-543-192.

WERSALKA, stan bdb, 200zł, ok.Czyżewa, 669-708-934

WIESZAK na ubrania, drewniany, ścienny, 30zł, Białystok. 731-900-495.

WYKŁADZINA, nowa, niebieska, szer.4m, 15zł/mkw, B-stok. 609-758-945.

SPRZĘT AGD

BOJLER 50l, pół roku używany, 150zł, Białystok, 604-650-449.

CZĘŚCI do maszyny do szycia (Singer, Łucznik) nowe, 5-20 zł/szt, gm.Kleosin, 666-681-006.

EKSPRES do kawy, 25zł, Suwałki. 696-842-870.

FRYTKOWNICA, elektryczna, 400zł, Szepietowo. 694-888-725.

KUCHENKA Amica, gazowa z elektrycznym piekarnikiem, 600zł, Szepietowo. 694-888-750

KUCHENKA elektryczna, 4-palinkowa z piekarnikiem, 50zł, Grajewo. 698-688-750

KUCHENKA gazowa Amica, stan bdb, 350zł, Białystok. 609-113-210

KUCHENKA gazowa Amica, stan db, 250zł, Orzysz. 609-499-004

KUCHENKA mikrofalowa, biała, stan bdb, 150zł, gm.Nowy Dwór, 798-226-767.

KUPIĘ starą maszynę do szycia lub same nogi do maszyny. 698-515-594

LODÓWKA samochodowa Waeco, 12V, 500zł, B-stok. 726-542-528.

LODÓWKA, wys. 1,8m, Gorenje, stan idealny, 250zł. 609-499-004

LODÓWKI termoizolacyjne, 2szt., 50zł, 601-323-135

LODÓWKO -zamrażarka (3 szuflady) Polar, wys. 186cm, używana, 400zł, Białystok, 668-214-078

LODÓWKO -zamrażarka, 1,80 wys.x60cm, 600zł, Szepietowo. 694-888-725.

MAGIEL elektryczny używany, szer.56cm, 100zł, gm.Poświętne. (85)650-15-59.

MASZYNA do szycia Łucznik, z szafką, 500zł, Wasilków. 601-800-675.

MASZYNKA do mielenia mięsa 32, przekładnia, silnik elektryczny, 1.000zł, ok.Łap. 511-171-535.

MASZYNY do szycia (męska i damska), 3szt., 200 zł/szt., gm.Kleosin, 666-681-006.

MIKROFALÓWKA Samsung nowa, 200zł, Białystok, 501-693-700.

MIKSER elektryczny, nowy, 28zł, Suwałki, 696-842-870.

OPIEKACZ do grzanek, 35zł, Suwałki, 696-842-870.

OPIEKACZ elektryczny, 1200W, 30x50x40cm, dwa wsady, 100zł, gm.Dobrzyniewo, 506-402-967

PRALKA automatyczna Whirpool, na części, 150zł, Białystok, 506-574-554

PRALKA wirnikowa Światowid, stan bdb, 180zł, Białystok. 514-293-684

SUSZARKA do włosów, nowa, 25zł, Suwałki. 696-842-870.

TERMOIZOLACYJNE lodówki, 2szt., 40 zł/szt., B-stok. 605-405-315.

INNE

BATERIE prysznicowe i umywalkowe, ścienne 20- 40zł, Białystok, 731-900-495.

BOJLER, nowy, 1.000 zł, B-stok. 884-691-250.

CHODNIK wełniany, 1,30mx3,20m, 200zł, Szepietowo. 694-888-725.

CZAJNIK elektryczny, 29zł, Suwałki, 696-842-870.

DYWANY, 2szt., 30 zł/szt., Białystok, 667-063-138.

FIRANKA biała, 3m, dł.2.20cm, 29zł, Suwałki, 696-842-870.

GRILL, trójnóg, z rusztem zawieszanym, nierdzewnym, z paleniskiem, nowy, 2szt., 240-270 zł/szt., gm.Nowe Piekuty. 505-603-916.

GRZEJNIK olejowy, 150zł, B-stok. (85)661-68-14, 609-386-706.

HUŚTAWKA drewniana ogrodowa, bez impregnacji, nowa, 850zł, gm.Nowe Piekuty. 505-603-916.

KIELISZKI, szklanki, sztućce, kubki, karafki, używane 100szt, 1 -3zł/szt, Białystok, 506-574-554

KOMPLET dywanów tkackich z wełny, 3szt., 350 zł/kpl, gm.Janów. 784-040-589.

KUPIĘ piec c.o., może być używany. 515-076-758.

KWIETNIK metalowy na 13 kwiatów, wys. 1,6m, 400zł, Białystok, 506-574-554

LODÓWKA styropianowa, termoizolacyjna, 5 szt, 25zł/szt. B-stok. 726-542-528.

MASZYNA do szycia owerlok 3-nitkowy, przemysłowy "mero" Amerykańska, 500zł, Białystok. 533-303-663

MASZYNA kuśnierska "Bonis" amerykańska, 400zł, Białystok. 533-303-663

PIEC c.o., 2szt., 17kW i 19kW, Metal Fach, 1.100 zł/szt., Suwałki. 662-593-789.

PIEC, pojemniki na olej opałowy typu Viessmann, 1.000zł, Wasilków. 601-800-675.

PIECYK na olej opałowy, 80x35 wys 70cm, 380zł, gm.Augustów, 513-796-785

PIERZYNA puchowa, 250zł, gm.Janów. 784-040-589.

SANKI dla dzieci, drewniane, 5zł Białystok. 731-900-495.

SIEDZISKO do huśtawki ogrodowej, 180cm, stelaż żeliwny, nowe, 350zł, gm.Nowe Piekuty. 505-603-916.

SKRZYNKI plastikowe na owoce, 5szt., 10zł/szt, Białystok. 667-063-138.

UMYWALKA, nowa, ceramiczna, szer. 45cm, 50zł, Białystok, 500-767-728.

WĘŻOWNICA do centralnego, 100zł, gm.Suwałki. 798-714-014.

WYKŁADZINA nowa, dziecięce wzory, 4m, 40zł/mb. B-stok. 605-405-315.

WYKŁADZINA nowa, wzory dziecięce, 4m szerokości, 20m, 40 zł/mb, ok.Białegostoku. 729-971-047

WYKŁADZINA, szer. 4m, nowa, dziecięce wzory, niebieska, 10m, 40 zł/mb, Białystok. 729-966-462

ZASŁONY ecru i białe, 4szt., 50 zł/kpl, Białystok, 601-191-485

ŻYRANDOL na 4 żarówki, 40zł, Białystok. 731-900-495.

DLA DZIECI

ZABAWKI

HULAJNOGA dziecięca, 45zł, Dobrzyniewo. 506-402-967.

AKCESORIA

HUŚTAWKA metalowa, 2-osobowa, 200zł, gm. Augustów. 518-457-738.

NOSIDEŁKO, 55zł, Suwałki, 696-842-870.

ROWEREK 3 lata, 100zł, B-stok. 609-758-945.

ROWEREK dziecięcy z kółkami, 150zł., Dobrzyniewo. 506-402-967.

ROWEREK dziecięcy, 60zł, Białystok. 510-715-661.

SANKI, nowe, drewniane, z oparciem, 80zł, Szepietowo. 694-888-750

WÓZEK dziecięcy ze spacerówką, mało używany, 700zł, Wasilków. 601-800-675.

ODZIEŻ

UBRANKA dziecięce, 0-2 lata, 20szt, 1 zł/szt, Suwałki. 696-842-870.

HANDEL

KUPIĘ

KUPIĘ : brzoza, dąb, grab, olcha, jesion, tel. 661-921-290

ALTANKĘ małą w dobrym stanie, do przewiezienia w Białymstoku kupię, 510-715-661.

PALETY zużyte -kupię, 728-473-871.

PŁYTO -piec, z piekarnikiem, na drzewo, węgiel, nowy. Białystok, 795-200-991

RZECZY na działkę -pergola, stół, ława. 510-715-661.

SPRZEDAM

BUŁCZARKO -zaokrąglarka Fortuna, 6.500zł, Śniadowo. 604-088-816.

GABLOTA aluminiowa, 2szt., ze szkłem, 300 zł/szt., Gródek, 691-819-410.

KOSZE siatkowe, 3szt., poj. 1m^3, 220 zł/szt., gm.Orzysz. 609-499-004.

KRAJALNICA do pieczywa, 2.990 zł, Śniadowo. 604-088-816.

KURTKA motocyklowa,170/180cm, męska, stan idealny 120zł, gm. Supraśl, 512-123-251.

LADA chłodnicza, z agregatem, mało używana, dł. 2m, 1.000zł, Gródek, 691-819-410.

LODÓWKI styropianowe, termoizolacyjne, różna wielkość, 5szt., 25 zł/szt., ok.Białegostoku. 729-971-047

REKLAMA 0010396330

FIRMA DREW-MAR MAREK SKUBIK

OFERUJE WYMIANĘ STARYCH DESEK OBICIOWYCH Z DRZEWA IGLASTEGO NA NOWE.

- ROZBIÓRKA STODÓŁ,
- SKUP STARYCH DESEK, BALI I KONSTRUKCJI CIOSANYCH

JESTEŚ ZAINTERESOWANY ZADZWOŃ: 667 453 990

eprasa.pl a937ed27af

MŁYNEK do bułki tartej, 2.990zł, Śniadowo. 604-088-816.

PRZESIEWACZ do mąki, 2.990zł, Śniadowo. 604-088-816.

SZAFA pancerna, 180x60x90cm, 350kg, 800zł, gm.Zabłudów, 510-435-765.

SZAFKA metalowa, ubraniowa, 100zł, gm.Zabłudów, 510-435-765.

WAGA, elektroniczna, 150kg, 300zł, Gródek, 691-819-410.

WC, drewniane, nowe, na działkę, 650zł, gm. Wysokie Mazowieckie. 530-323-003.

WÓZEK do przewozu wykładzin, 100zł B-stok. 609-758-945.

WÓZKI piekarnicze, 3szt., 1000zł/szt., Śniadowo, 604-088-816.

HOBBY

MUZYKA

AKORDEON 80, 550zł, gm.Mońki, 603-965-146.

AKORDEON damski Moreschi, 120 basów, 2.600zł, ok.Zambrowa. 503-302-971.

AKORDEON guzikowy, sprawny, 500zł, gm.Krynki, 501-833-674.

AKORDEON Hess, 80 basów, registry 2/1, 600zł, Suwałki, 505-400-358.

AKORDEON Hochner, zabytek z 1935r., 80 basów, 600zł, lub zamienię, Białystok, 503-315-778.

AKORDEON Horch, 120 basów, nieużywany, zdobiony, z futerałem i paskiem, 4.300zł., Studzianki koło Wasilkowa. 515-612-283.

AKORDEON Kujawiak, 60 basów, 3 chóry, jak nowy, 850zł -lub zamienię, Łapy. 509-782-565.

AKORDEON Scandali -Special Edition, 120 basów, 4-głosowy, kolor perłowy, stan bdb, 2.900zł, Studzianki k/Wasilkowa. 515-612-283.

AKORDEON Weltmeister Amigo, 120 basów, stan bdb, 1.450zł -lub zamienię, Łapy. 509-782-565.

AKORDEON Weltmeister Amigo, 80-basowy, mało używany, futerał, 1.250zł, Sokółka. 500-067-949

AKORDEON Weltmeister Serino, 80 basów, 1.200zł -lub zamienię, Łapy. 509-782-565.

AKORDEON Weltmeister, 80 basów, po kapitalnym remoncie, 1.000zł, gm.Płaska, 502-897-015

GRAMOFON walizkowy, zabytek, 100zł, ok.Augustowa, 728-490-915.

HARMONIA 3-rzędowa Radek, 4-chórowa, z registrem, stan db, 2.800zł, ok.Czyżewa. 501-619-923.

KUPIĘ akordeon 120 basów, Scandali Universal albo PauloSoprani, Warszawa, 518-787-127.

KUPIĘ akordeon Weltmeister na części, Białystok, 503-315-778.

PERKUSJA Amati, stan db, 1.000zł, ok.Zambrowa. 503-302-971.

PIANINO Rippen, holenderskie, 1.200zł, gm. Zabłudów. 791-825-150

SAKSOFON altowy Alpine, prod. japońskiej, 1.600zł Suwałki. 604-236-302

SAKSOFON tenorowy "Weltklang" prod. niemieckiej, 1.800zł, pow. Suwalski, 604-236-302.

SPRZĘT SPORTOWY

KAJAKI, 11szt., przyczepka +30 kapoków, 15.000zł, gm.Narewka, 509-366-693.

ŁAWKA treningowa, 250zł, Dobrzyniewo. 506-402-967.

ŁÓDKA, siedziska miękkie, pokrowiec, przyczepka, silnik spalinowy, 2xsilniki elektryczne, akumulator żelowy, 4xkapoki, 10.500zł, Białystok, 668-214-078

ŁÓDŹ wiosłowa, plastikowa, 4m, 2.500zł, ok. Augustowa. 512-094-970

NARTY z kijkami +buty, 220zł, B-stok. 519-518-507.

ROWER elektryczny, 2.700zł, gm.Poświętne, 512-144-287.

ROWER górski Grand, stan bdb, 275zł, gm. Augustów. 518-338-369

ROWER męski 21 z ramą aluminiową, koła 26" 450zł, B-stok. 519-518-507.

ROWER męski Mountain, rama 24, koła 26'', 400zł, Białystok. 519-518-507

ROWER męski, mało używany, 270zł gm.Zambrów, 509-393-041.

ROWER młodzieżowy (męski), profesjonalny, 500zł, Dobrzyniewo. 506-402-967.

ROWER młodzieżowy BMX, koła 26", 250zł, Wysokie Mazowieckie. 693-146-788

ZWIERZĘTA

DOMOWE

KLATKA (voilera) dla ptaków, 0,5x1,5x1m, drewniana, 400zł, Szepietowo. 694-888-725.

KLATKA druciana dla chomika, z wyposażeniem, 15zł, Białystok. 731-900-495.

RYBKI akwariowe (gupiki, molinezje, danio), 20szt., 3 zł/szt., gm. Suchowola. 512-146-828

JEŹDZIECTWO

CHOMĄTO 2szt, 50-300zł/szt; duhy 3szt 50-150zł/szt; lejce, 100zł; szleje 2pary, 300zł/szt, gm.Turośń Kościelna. (85)650-53-75, 507-893-028.

CHOMĄTO krakowskie, 400zł, gm. Prostki. 504-865-816

CHOMĄTO, 3szt, 500-600zł/szt, gm.Wasilków. 727-212-929.

KUCYK, kary, 7-miesięczny, 1.000zł, ok. Suwałk. 509-447-568

LEJCE parokonne i lejce pojedyncze, 200 zł/szt., gm. Prostki. 504-865-816

SANIE konne, 1.100zł, Bielsk Podlaski. 517-759-934.

SANIE wyjazdowe, zielone, 600zł, gm.Raczki, 572-389-440

SANKI 5-osobowe, konne, 500zł, gm.Zabłudów 883-688-022.

UPRZĄŻ (szleje), 2szt., 500zł, gm. Prostki. 504-865-816

UPRZĄŻ konna: chomąto, lejce, kantar, 100 zł/szt., Bielsk Podlaski. 505-616-986.

WÓZ "żelaźniak" na drewnianych kołach, 600zł, gm.Raczki, 572-389-440

WÓZ konny, 1.200zł, gm.Goniądz. 508-746-904.

ANTYKI

AKORDEON Weltmeister 120, stan bdb, 2.000zł, gm.Krasnopol, 666-715-414 (po 15.00)

DRZWI zewnętrzne, 2szt., 90-letnie, drewniane, 120 zł/szt., Tykocin. 695-657-104

FURTKA zabytkowa, metalowa, 100zł, gm.Augustów. 792-605-260.

KOŁOWROTEK sprawny, zabytkowy, 50zł, Białystok, 506-574-554.

KOŁOWROTEK, 10szt, 50-100 zł/szt, gm.Zabłudów. 509-823-238.

KOŁOWROTEK, stan dobry, 120zł, gm.Zambrów, 509-393-041.

KUFER, przedwojenny, po renowacji, duży, 350zł, Suwałki, 783-519-560.

KUPIĘ fotel stomatologiczny lub fryzjerski, również części do tych foteli. 509-823-238.

KUPIĘ starą maszynę do szycia lub same nogi do maszyny. 698-515-594

KUPIĘ stare przedmioty (ze strychu, starego domu). 605-687-075.

LAMPA nocna, drewniana, 80zł, gm.Zambrów, 509-393-041.

ŁÓŻKO, stare, drewniane, dębowe, 100zł, gm.Zambrów, 509-393-041.

MAGIEL Silesia, przedwojenny, stojący, sprawny, 1.200zł, gm. Zabłudów. 791-825-150

MASELNICA, 7szt, 50 zł/szt, gm.Zabłudów. 509-823-238

PIANINO G.Wolkenhauer Sttetkin, przedwojenne, stan db, jest używane, znajduje się na parterze, 3.000zł, B-stok. 602-852-195.

SIECZKARNIA (stara) 300zł, gm. Łapy. 511-616-141

TARA do prania, 25zł, gm.Zambrów, 509-393-041.

WAGA szalkowa, przedwojenna, 5szt, 90zł/szt, gm.Zabłudów. 509-823-238.

WARSZTAT tkacki "krosna", kompletny, 1.100zł, gm.Zambrów, 509-393-041.

ZEGARY stojące, 2szt., zabytkowe, 1.200zł -1400 zł/szt., Białystok. 660-860-877

ŻYRANDOL mosiężny, 5szt, 120 zł/szt, ok.Wys.Maz. (86)275-60-69, 795-362-517.

KSIĄŻKI, CZASOPISMA

CZASOPISMA używane: Dom, Ogród, Transport, Auto Świat, ok. 100szt, 1 zł/szt., B-stok. 605-405-315.

INSTRUKCJA obsługi do Audi A3 Sportback, 20zł, B-stok. 605-405-315.

TWÓJ Styl, Weranda, Mój Samochód, Twój Ogród, Ogrody, 100szt, 1zł/szt, B-stok. 726-542-528.

INNE

AKWARIUM 150L, 50zł, Suwałki 783-519-560.

SZKLANKI kolekcjonerskie: Coca-Cola, Snickers, polscy piłkarze, Piast, inne, 30szt., 5-10 zł/szt., Białystok, 693-116-915

ROŚLINY

ALOES, 5szt, wys. ok. 1m i mniejsze, 30-70 zł/szt, B-stok. 660-883-912.

KWIAT bananowiec, 50zł, Białystok, 601-191-485

ŻYWORÓDKA, 20zł, B-stok. 660-883-912.

KOMPUTERY

SPRZEDAM

DRUKARKA HP Print 3525, 50zł, gm.Dobrzyniewo, 506-402-967

DRUKARKA Panasonic, igłowa, nowa, 100zł, Białystok. 500-543-192.

KOMPUTER stacjonarny, monitor 17'', mysz, klawiatura, 600zł, Białystok, 500-767-728.

LAPTOP Asus, model 1101HA, biały, sprawny, dysk 450GB, ładowarka, 300zł, Białystok, 605-920-370.

MONITOR 22'' Samsung, sprawny, 100zł, Białystok, 605-920-370.

MONITOR do komputera, 50zł, Białystok. 500-543-192.

TABLET 10,1'' Lenovo, 350zł, Białystok, 605-920-370.

USŁUGI

AWARIE -naprawy komputerów, laptopów. Dojazd gratis! 798-922-652

MASZYNY I URZĄDZENIA

KUPIĘ

CZĘŚCI do agregatu prądotwórczego 16kW, typ PAD 163/400: szczotki i zegary. (29)742-21-29.

CZĘŚCI do maszyny Class -łaciarka kupię, Wyszków. 600-189-029.

FALOWNIK prądu Hz, Wyszków. 600-189-029.

GRUBOŚCIÓWKO -wyrównarkę Dima Rema 8, gm. Supraśl 512-123-251.

GRZEBIEŃ podtrzymujący tylną szybę do koparki Białoruś, gm. Jedwabne, tel. 513-268-101

KLAMKĘ do drzwi koparki Białoruś, gm. Jedwabne, tel. 513-268-101

MASZYNĘ rymarską kupię, gm.Wyszków, (29)742-21-29

MASZYNĘ rymarską, Wyszków. 600-189-029.

NAGRZEWNICĘ do koparki Białoruś gm. Jedwabne, tel. 513-268-101

PIEC do C.O. kupię, gm.Wyszków, (29)742-21-29

RĘBAK do pieńków, hydrauliczny -kupię. 504-465-566.

RÓWNARKO -grubościówka, wieloczynnościowa, fabryczna. 664-424-333.

SKRZYNKĘ narzędziową do koparki Białoruś gm. Jedwabne, tel. 513-268-101

SPAWARKA transformatorowa, wirowa, używana. 784-244-382.

SPAWARKĘ wirową kupię, gm.Sokoły, 696-692-181.

SPRĘŻARKA, ok.Sejn. 784-244-382.

UCHWYT tokarski, 690-472-990

WÓZEK widłowy, akumulatorowy. 784-244-382.

WYCIERACZKĘ z silniczkiem oryginalną do koparki Białoruś, gm. Jedwabne, tel. 513-268-101

SPRZEDAM

AGREGAT prądotwórczy 300zł, gm.Siemiatycze, 605-857-168

AGREGAT prądotwórczy, 3-fazowy, nowy, niemiecki, 1.700zł, gm. Dobrzyniewo. 516-464-094

AGREGAT prądotwórczy, nowy, 1.200zł, gm. Ciechanowiec. 884-180-449

BETONIARKA 200L, mało używana 1750zł, gm.Łomża. 503-974-093.

DRUT spawalniczy, około 5kg, 30zł, Białystok, (85)661-68-14.

DRUT w szpuli, zwijany, 3szt., 50 zł/szt., gm.Augustów. 792-605-260.

DŹWIG 6t, krata, Star 66, 18.500zł, Sztabin. 501-653-850.

ELEKTRODRĄŻARKA, 5.000zł, gm.Poświętne. (85)650-12-78

ELEKTRYCZNA giętarka do rur Rems 1000W, fi 28,25,24,22,15mm stalowych cienkościennych, miedzianych, instalacyjnych 5000zł, Gołdap, 514-346-335

FREZARKA do drewna, 1.000zł, Czarna Białostocka, 508-644-876.

FREZARKA do drewna, dolnowrzecionowa GUILLIET, przywieziona z Niemiec, 6.100zł, gm.Sidra, 608-720-220

FREZARKA do pni, 7.000zł, pow. grajewski. 662-616-554.

FREZARKĘ do drewna, (własnej roboty), 1.700zł, Augustów, 513-796-785.

FREZARKI do dorabiania kluczy, 2szt, 3.900zł, Hajnówka. 502-708-640

FREZARKO -pilarka Jaroma, 3.700zł, pow.Sokołowski, 607-237-136.

GILOTYNA ręczna do cięcia blachy, prętów, płaskowników, masywna, 600zł, Turośń Kościelna 607-857-704.

GŁOWICA Ridgid, 2.5-4", nowa, kpl, napęd, 3.600zł, gm.Sokółka. 792-114-996.

GRUBOŚCIÓWKA, szer. 65cm, 7.300zł, gm.Sidra, 608-720-220

HEBLARKA +piła z wiertarką, żeliwna, 2.000zł, Czarna Białostocka. 508-644-876.

HEBLARKA, fabryczna, kompletna, wałek 40cm, na 3 noże, 1.500zł, gm.Szepietowo, 517-914-915.

HEBLARKA, szer. 40cm, dł. stołu 2m, fabryczny odlew, 3.500zł, ok.Sejn, 664-424-333

KABEL siłowy (elektryczny) 5x3,5, 60m, 20 zł/m, Dobrzyniewo. 506-402-967.

KONTENER stalowy na hakowca, 24m^3, 13.000zł, gm.Orzysz. 609-499-004.

KOPARKA kołowa 1304 (1986) silnik Deutz, 26.000zł, ok.Suwałk, 509-702-524.

KOSIARKA husqvarna, aluminiowa, obudowa, silnik Honda, stan bdb, 1.500zł, gm.Łapy, 728-823-316.

KOSIARKA spalinowa Viking, 5,5KW, 750zł, gm Bielsk Podlaski, 795-881-534.

KOWADŁO 130kg, 850zł, Orzysz. 608-220-871

KRAJZEGA 1-fazowa, fabryczna, stan bdb, 550zł., Białystok. 514-293-684.

KRAJZEGA do cięcia drewna, 250zł, gm.Sejny, 512-244-848.

KRAJZEGA do cięcia drewna, silnik 7,5 Kw, 1.200zł gm. Bakałarzewo 884-384-604 po 18-ej.

KRAJZEGA i 2 piły, 1.300zł gm.Knyszyn. 601-644-558.

KRAJZEGA metalowa, na siłę, 1,5Kw, 2840 obr./min, 600zł, Białystok, 506-574-554

KRAJZEGO -heblarka, 2.300zł, gm. Dobrzyniewo Duże. 501-515-911.

LODÓWKI styropianowe, termoizolacyjne, do przewozu żywności, 3szt., 30 zł/szt., Białystok. 729-966-462

ŁADOWARKA Kramer 312, Allard, łyżka, widły do palet, silnik 2-cylindrowy Deutz, 1,4m, 29.000zł, gm.Nur, 606-325-813.

ŁOŻYSKO 7203, 4szt., 10 zł/szt, Białystok. (85)661-68-14, 609-386-706.

ŁUPARKA do drewna, sidrowa, silnik 4kW, 1.500 zł, Czarna Białostocka. 508-644-876.

ŁUPARKA do drzewa, 2.500zł, gm.Szczuczyn, 516-522-361.

ŁYŻKA do cyklopa lub trola, 250zł, ok.Czyżewa. 795-362-517, (86)275-60-69 (po 19.00)

MASZYNA do szycia skór Singer, 2.000zł gm. Dobrzyniewo Duże. 501-515-911.

MASZYNA wieloczynnościowa, nowa: tokarka drewna 140mm toczenia, pilarka, szlifierka, polerka, silnik 0,25KW/220V, 280zł, Sokółka, 511-240-244.

MASZYNY szwalnicze płaskie i słupowe, 10szt., od 100zł do 1500zł, gm.Ciechanowiec, 883-572-636.

MATA szklana, 50kg, 600zł, Hajnówka. 502-708-640

MŁOTOWIERTARKA, w walizce, 230zł, Białystok. 503-391-530

MŁYNEK do zboża, polski, na kamienie, mało używany, 500zł, gm. Ciechanowiec. 884-180-449

MOTOREDUKTOR kątowy, 1,5-2,2kW, mało używany, 5szt., 500 zł/szt., Knyszyn, 602-701-613.

MOTOREDUKTOR kątowy, silnik 1.5kW, 1.400obr/min, obroty reduktora 60/min, 560zł, Suwałki. 696-939-881.

MOTOREDUKTOR wzdłużny, z silnikiem 0,5kW, 200 obr/min, 500zł, gm.Suwałki. 696-939-881.

MOTOREDUKTOR z silnikiem 2.2kW, 97obr/min, 720zł, Suwałki. 696-939-881.

MYJKA 3-fazowa, przewód 20m, 1.500zł, gm.Grajewo, 603-817-520.

MYJKA ciśnieniowa, Karcher 350v, na zimną wodę 1.500zł gm.Zambrów. 504-678-802.

MYJKA do mycia części samochodowych, z pompką i pędzlem, 500zł Wasilków. 535-539-693

PALECIAK, 450zł, Orzysz. 608-220-871

PIEC węglowo -drzewny, eco, regulacja temperatury elektroniczna, 150KW (2014) mało używany, 40.000zł, Stare Juchy, 691-206-877.

PIEC z podajnikiem Galmet, (2000), sprawny, 1.700zł, gm.Suwałki, 503-794-014.

PILARKA spalinowa Echo, 800zł, Szepietowo. 694-888-750

PILARKA stołowa do cięcia paneli 220V, 200zł ok.Wys.Maz. (86)275-60-69, 795-362-517.

PILARKA tarczowa Rema Reszel, gospodarcza, 2200W, 1.190zł, Hajnówka. 502-708-640

PIŁA Husqvarna 254, 400zł, gm.Trzcianne. 510-721-684.

PIŁA motorowa do cięcia drzewa, Husqvarna 45, 300zł, gm. Andrzejewo. 539-684-061.

PIŁA motorowa husqvarna 55, 850zł, gm.Bielsk Podlaski, 795-881-534.

PIŁA motorowa PS180, Zolpima, do drzewa, 600zł, gm. Wasilków. 727-212-929.

PIŁA ramowa do metalu, hydrauliczne ramię, 2.000zł, gm.Siemiatycze. 883-565-915.

PIŁA spalinowa, sprawna, 250zł, ok.Augustowa, 728-490-915.

PIŁA Tajga, nieużywana, 150zł, Białystok, 604-650-449.

PIŁA tarczowa -krajzega, silnik 7.5KW, stelaż metalowy, 1.050zł, gm.Łomża, 607-940-357.

PIŁA tarczowa do metalu, fi 400 z silnikiem 3-fazowym, 2.2KW, 1.100zł, gm.Suwałki, 604-236-302.

PIŁA taśmowa do wyrzynania drewna, nowa, 7.000 zł, Grajewo. 511-986-731.

PIŁY spalinowe na części 4szt, 50zł/szt, gm. Tykocin. 518-870-912

PIŁY spalinowe, 2szt, Dolpina, jedna do remontu, druga na części, 200 zł/całość, Turośń Kościelna 607-857-704.

PIŁY tartaczne do traka pionowego, nowe, 1250x2mm, 20szt., 37 zł/szt., gm.Orzysz. 609-499-004.

PIŁY, 2szt., do naprawy, 50 zł/szt., ok.Wysokiego Mazowieckiego. 516-874-177.

PŁUG szczytowy do śniegu, 4.500zł, Augustów, 603-547-540.

PODNOŚNIK do montażu płyt regipsowych 500 zł gm. Bakałarzewo 884-384-604 po 18-ej.

POMOSTY do wagi elektryczne, 2szt., 6x3m, 15.000zł, gm. Janów. 669-205-467

eprasa.pl a937ed27af

REKLAMA 0410359427

Do wynajęcia Apartamenty 1- i 2-pokojowe Komfort w abonamencie przy Lipowej

Wyposażony Aneks
Elegancka Łazienka
Markowy Telewizor
Wygodne Łóżko
Nowoczesna Lodówka
Cicha Pralka
Dostępne WiFi

HBH Apartamenty 884 187 999

ROGOWSKI
DEVELOPMENT

Bliskość lasu i miasta.
Sąsiedztwo handlu i usług.
Udany projekt.

APARTAMENTY TYSIĄCLECIA 6,7,8
Białystok, ul. Bełzy

Doskonała lokalizacja
Wysokie Sufity
Udogodnienia dla dzieci
Przyjazne kierowcom

Apartamenty Tysiąclecia mają strategiczne położenie. Blisko lasów i terenów zielonych jednocześnie ze swobodnym dostępem do centrum Białegostoku i jego innych dzielnic. Blisko - to słowo-klucz decyduje o tym, ile czasu dziennie przeznaczymy na dojazdy. Do pracy, zakupy, ćwczenia, odwiedziny u lekarza - to wszystko zajmuje cenne kwadranse. Mieszkańcy „Apartamentów Tysiąclecia" większość codziennych spraw mogą załatwić na osiedlu. **Apartamenty Tysiąclecia to popularna inwestycja na rynku białostockim.** Jej kolejny etap to kolejna odsłona standardu, którego próżno szukać u konkurencji. Podwyższone pomieszczenia zapewniają poczucie przestrzeni, ponadstandardowe okna gwarantują doskonałe doświetlenie wnętrz.

85 749 99 09
Białystok, ul. Legionowa 28 lok. 202
ROGOWSKI.COM.PL

W sąsiedztwie osiedla znjaduje się największy i najlepiej wyposażony Fitness Klub na Podlasiu - Magic Gym. Dojście do klubu przez lokalną uliczkę.

Apartamenty Tysiąclecia znajdują się na trasie wylotowej do Augustowa. To ważne, gdy chcesz skorzystać z rejsu Białej Floty bądź zjeść jagodziankę na augustowskim rynku.

eprasa.pl a937ed27af

POMPA ciepła, powietrzna, do ogrzewania domu o pow. ok. 120m^2, stan db, 5.000zł, Białystok, 664-485-558.

POMPA do wody, nowa, zanurzeniowa, 140zł, Białystok, 500-767-728.

POMPY hydrauliczne do wody, 4szt., od 50 zł do 200zł/szt., gm.Suwałki, 798-714-014.

PRASA kostkująca (1988r.), stan bdb, 5.900zł, gm. Ciechanowiec. 884-180-449

PRZECINARKA do metalu, masywna, stan dobry, 650zł, ok.Moniek, 794-328-121

PRZEDŁUŻACZ siłowy 32A, 5-bolców, okrągłe, 120zł, 694-292-293.

PRZEDŁUŻACZ siłowy 4x2,5, 16mb, z gniazdem i wtyczką, 150zł, gm. Supraśl, 512-123-251.

PRZEDŁUŻACZ siłowy, różnej długości, 10-15 zł/mb ok.Sejn. 784-244-382.

PRZEWÓD elektryczny siłowy, 4x6, drut, 14mb, 7 zł/mb, Białystok, 500-767-728

REDUKTOR acetylen/tlen z manometrami, nowy, 230zł/szt, Białystok. 504-384-786

REDUKTORY -tlenowy i acetylenowy, 150 zł/szt., 604-236-302.

RĘBAK do gałęzi, 2.100zł, gm.Sztabin, 516-373-266.

RĘBAK do gałęzi, 2.500zł, pow. grajewski. 662-616-554.

RĘBAK do pieńków, 3.800zł, gm.Sokoły. 531-050-092.

ROZRZUTNIK 2-osiowy na resorach, 4t, 3.800zł, ok. Moniek, 517-423-097.

SILNIK 18kw, 1.000zł, gm. Janów. 669-205-467

SILNIK elektryczny 180W, 1380 obrotów, 100zł, Bielsk Podlaski. 505-616-986.

SILNIK elektryczny 35KW, 2.000zł, ok. Sejn. 664-424-333.

SILNIK elektryczny 7,5kW, 1440 obr. 550zł, ok. Zambrowa. 694-947-689.

SILNIK elektryczny 7,5KW, 650zł, gm Bielsk Podlaski, 795-881-534.

SILNIK elektryczny 7,5kW, nieużywany, 750zł, gm.Czarna Białostocka, 600-498-111.

SILNIK elektryczny siłowy 0,75kW, 1380 obrotów, 220zł, Bielsk Podlaski. 505-616-986.

SILNIK elektryczny, 11,5kW, 650zł, gm.Klukowo. 533-140-997.

SILNIK elektryczny, 2,2kW, 2.850 obrotów, 250zł, Orzysz. 608-220-871

SILNIK elektryczny, 2szt., 1,1kW, 2,2kW, 1400-2.800 obrotów, stan bdb, 250 zł/szt., Ciechanowiec. 516-441-763.

SILNIK elektryczny, 3 szt 1- 7,5kW, 150-650zł, gm.Szumowo. 692-049-383.

SILNIK elektryczny, 3-fazowy, koło pasowe podwójne, Fi126, moc 2.2KW, 1420 ob/min, 295zł, gm.Suwałki, 696-939-881.

SILNIK elektryczny, 3szt, 1,5-20kW, 150-2.500 zł/szt, ok.Sejn. 664-424-333.

SILNIK elektryczny, 3szt., 0.4kW, 0,75 kW/220V, 4kW, 1.420obr/min, 100-470 zł/szt, Sokółka. 511-240-244.

SILNIK elektryczny, 5,5kW, 1.450 obrotów, 350zł, Ełk, 666-380-698

SILNIK elektryczny, 7,5kW, 1.445 obrotów, oś fi 32mm, 500zł, Dąbrowa Białostocka. 515-476-075

SILNIK elektryczny, 7,5kW, 2.890 obrotów, 450zł, Ełk, 666-380-698

SILNIK elektryczny, z kołem bezstopniowym, 2,2kW, 1000obr./min, 300zł, gm.Suwałki. 696-939-881.

SILNIK pompy wodnej SK, 2.2kW, 1.400obr, 210zł, Suwałki. 696-939-881.

SILNIK spalinowy F231, po remoncie, 2.500zł, ok.Augustowa. 606-613-369.

SILNIK, 7,5kW, na wózku, 1000zł, ok. Moniek, 517-423-097.

SILNIKI 1,5kW, 2szt. (kołnierzowy, zwykły), 150 zł/szt., Krynki. 501-833-674.

SILNIKI 3KW, 4 KW, 5,5 KW, 100 zł/KW, Krynki. 501-833-674.

SILNIKI elektryczne 3-fazowe, 0,4-11kW, 3szt., 100-900 zł/szt., ok.Czyżewa. 795-362-517, (86)275-60-69 (po 19.00)

SILOS lejowy, 65 ton, stan bdb, 15.000zł, gm. Janów. 669-205-467

SIŁOWNIK do cyklopa, podnoszenia ramion, 550zł, ok.Czyżewa. 795-362-517, (86)275-60-69 (po 19.00)

SKRZYNIA korbowa, zbiornik paliwa, uchwyt rurowy Husqvarna, 60 zł/szt., Hajnówka. 502-708-640.

SKRZYNIA ładunkowa 6m dł., 2,5m szer., 2,6wys., winda załadowcza, 1.900zł, Sejny, 504-187-380

SMAROWNICA nożna 200zł, Wasilków. 535-539-693

SPAWARKA transformatorowa, w miedzi, 300 amper, z osprzętem, 500zł, gm.Wysokie Mazowieckie, 664-587-965

SPRĘŻARKA kompresor, 3-cylindrowa, na siłę, 800zł, gm.Siemiatycze. 605-857-168.

SPRĘŻARKA Wan 3-cylindrowy, zbiornik 400l, stan db, 3.200zł, Ciechanowiec. 692-259-814.

STÓŁ metalowy, ślusarki, 200zł, Białystok, (85)661-68-14.

STRUGARKO -przecinarka, stołowa, wałek 20cm, 220V, 700zł, gm.Sokółka, 500-067-949.

SZLIFIERKA 1-fazowa, do ostrzenia narzędzi, 100zł, Białystok, 500-767-728.

SZLIFIERKA 2-tarczowa (rzemieślnicza) do warsztatu, na podstawie z silnikiem, 2.5kW, 1100zł, gm.Suwałki, 604-236-302.

SZLIFIERKA długotaśmowa Safo DZJA 250, 4.200zł, pow.Sokołowski, 607-237-136.

SZLIFIERKA do szlifowania skór futerkowych, wyprawionych, bez silnika 40zł, Białystok, 731-900-495.

SZLIFIERKA do trzonków wałków drewnianych, 4.000zł, gm.Wasilków. 511-246-593.

SZLIFIERKA kątowa, 1800W, 80 zł, gm.Wysokie Mazowieckie. 506-262-013.

SZLIFIERKA kątowa, wiertarka na części, 20-40zł, gm.Kulesze Kościelne, 506-262-013.

SZLIFIERKA, 2-tarczowa, siłowa, 400zł, Orzysz. 608-220-871

SZLIFIERKA, wiertarka na części, 20-40zł, gm.Wysokie Mazowieckie. 506-262-013.

ŚCISKI stolarskie 2,20cm dł., 3szt., 200 zł/szt., gm.Sidra, 608-720-220

TACZKA budowlana, metalowa, stan bdb, 220zł, Białystok, 500-767-728.

TOKARKA CU580x1500 bułgarska 1983r, sprawna, na chodzie, bez osprzętu, 15 000zł gm. Ciechanowiec. 518-162-572

TOKARKA do drewna, przystawka od dymy 8, można wykonać samodzielną tokarkę, 470zł, Sokółka. 516-490-237.

TOKARKA TU-35, do metalu, 6.000zł, Orzysz. 608-220-871

TRAK pionowy, górniak, bydgoski, kompletny, fabrycznie nowy, nieużywany, 50.000zł, gm.Poświętne. (85)650-12-78.

TURBINA wiatrowa do napowietrzania stawu rybnego, niezamarzająca, 350 zł, Czarna Biał. 518-164-935, po 15.

TURBINA wiatrowa do napowietrzania stawu rybnego, niezamarzająca, 350 zł, Czarna Biał. 518-164-935, po 15.

UKOŚNICA Makita na 120V, 250zł, tel. 728-334-010.

URZĄDZENIE do szelek bezpieczeństwa, do przesuwania linii fi16, nowe, 5szt, 35zł/szt Białystok, 732-806-990.

URZĄDZENIE warsztatowo-ślusarskie: klucze, narzynki, koła pasowe, frezy do drewna, tarcze do cięcia, 5zł-100zł/szt, Sokółka. 516-490-237.

WAŁ do heblarki 40, 4 noże +uchwyt tokarski 100mm, 570 zł/całość, gm.Czarna Białostocka, 600-498-111.

WAŁ do heblarki, 3-nożowy, 3szt, dł.30-34cm, fi 10.5cm, masywny, 220-390zł/szt, Sokółka. 511-240-244.

WAŁEK do heblarki, 3 noże, 40cm, łożyska, nowy 280zł, gm.Sokółka, 500-067-949.

WAŁEK do heblarki, 30cm, na 3 noże, 100zł, gm.Łapy. 515-280-461

WAŁEK do krejzegi, 120zł, gm.Czarna Białostocka, 600-498-111.

WENTYLATOR fi60cm, 1,2kW, 1460obr, duża siła nadmuchu, odporny na wilgoć, wysoką temperaturę, 700zł Gołdap, 514-346-335

WENTYLATOR, 3szt, śr.35-57cm, 150-450 zł/szt, ok.Sejn. 784-244-382.

WIBRATORY do betonu, ścienny, formy do krawężników, płytek chodnikowych. 4.000zł, gm. Bakałarzewo 884-384-604 po 18-ej.

WIERTARKA udarowa, wkrętarko-wiertarka akumulatorowa Black Decker, nowe, 140-240zł, Sokółka. 516-490-237.

WIERTARKO -dłutarka z krajzegą, siłowa, 550zł, gm.Sokółka, 500-067-949.

WIERTARKO -wkrętarka sieciowa Niteo, 65zł, Białystok. 503-391-530

WKRĘTARKA elektryczna, dwie baterie 18V, 100zł, Sokółka, 693-056-229.

WOZIDŁO budowlane, małe, 3.500zł, pow.grajewski. 662-616-554.

WÓZEK widłowy caterpillar, 5 ton, 2002r., 36.000zł, Wasilków. 663-460-468.

WÓZEK widłowy, polski, stan db, udźwig 900kg, 5.000zł, gm.Sztabin, 601-894-702.

WYŁĄCZNIK trójkąt, gwiazda, 40A, 35zł, ok.Białegostoku, 728-334-010.

ZBIORNIK na gaz, 6.700l, 6.500zł, gm. Łapy. 511-171-535

MATERIAŁY BUDOWLANE

KUPIĘ

BLACHĘ trapezową, 300m^2, może być drugiego gatunku, gm.Korycin. 661-826-954.

BRZOZA, olcha, sosna, świerk, osika, dłużyca. 696-647-998.

DESKI budowlane, używane, pozostałości po budowie, krokwie. 515-076-758.

DŁUŻYCA: sosna, świerk, 60m^3. 604-331-156.

DOM z cegły, drewna do rozbiórki kupię, woj.podlaskie. 605-371-441.

PIEC CO Narew używany, 19-20kW, ze sterownikiem. Białystok, 732-806-990.

SOSNĘ i świerk -dłużycę i kłodę kupię, gm.Suwałki, 608-799-962.

SPRZEDAM

BALE jesionowe, gr. 60mm, dł. 4m^3, 4m^3, 1.900 zł/m^3, Czarna Białostocka, 508-644-876.

BLACHA ocynkowana, 2x1m, stan db, 35szt., 20 zł/szt., gm.Mońki. 512-663-422.

BOJLER 2-płaszczowy 120L 160zł, ok.Wysokiego Mazowieckiego. 516-874-177.

BUDYNEK drewniany, 3x4m, 3.000zł, gm.Wysokie Mazowieckie, 794-479-053.

CEOWNIK, teownik, kątownik, płaskownik, 10-50szt, 5-40 zł/szt, Sokółka. 511-240-244.

DESKA modrzewiowa, dł. 2,5m, gr. 32mm, szer. 100mm, ok. 2m^3, 2.000 zł/całość, gm.Czarna Białostocka, 600-498-111.

DESKA podłogowa, 32mm, 2m^3, 1.500 zł/m^3, gm.Suwałki, 608-799-962.

DESKA tarasowa, świerkowa, dł.3 i 5m, szer. 14cm, gr. 28mm, 200m^2, 75zł/m^2, gm.Nowe Piekuty. 505-603-916

DESKI 30mm, sosnowe, sezonowane, na podłogę, zabudowę, mocne szalunki, dł. 3-6m, 20m^3, 1.000zł/m^3 Sokółka, 601-628-494

DESKI calowe sosnowe, 1,5m^3, 700 zł/m^3, gm.Zabłudów, 510-435-765.

DESKI sosnowe, dł. 4m, gr. 3cm, 2m^3, 800 zł/m^3, gm.Korycin. 509-375-275.

DESKI sosnowe, olchowe, brzozowe, 3.2x18cm, dł. 10m, 7msześc, 700 zł/msześc, Wys.Maz. 794-479-053.

DESKI sosnowe, suche, gr. 40mm, 2m^3, 1.000 zł/m^3, gm.Janów. 784-040-589.

DESKI z rozbiórki budynku, 3mx5m, 3.000zł, gm.Suwałki. 798-714-014.

DĘBINA, dyle, 50, 1m^3, 2.200zł, gm.Poświętne. (85)650-12-78.

DOM drewniany do przeniesienia 8x10m, 8.000zł, 600-499-969.

DOM drewniany do rozbiórki 7x9, 2.000zł, gm.Sokoły, 506-723-004.

DOM drewniany do rozbiórki, z bala, 9x8m, 5.000zł, gm. Czyżew. 785-189-063

DOM drewniany do rozbiórki. 2.500zł, ok.Szepietowa. 721-104-372.

DOM drewniany z dyla, 2000r., dach z blachy trapezowej, do przeniesienia, 95m^2, 7.000zł, gm.Supraśl. 507-388-451.

DOM drewniany, dyl, (1990), do przeniesienia, 8x12, z nowego drzewa, 20.000zł Białystok, 698-002-505.

DRZEWO (lipa) -kłody, 20szt. po 4,5m długości, 250 zł/m^2, gm.Łapy. 508-996-900.

DRZEWO dłużyca -jesion, grube, 4szt., 1.200 zł/szt., gm. Czyżew. 607-604-169

DRZEWO olcha tartaczna 30m^3, 400zł/m^3, gm. Czyżew. 607-604-169

DRZEWO tartaczne (topola, sosna, olcha), 20szt., 500 zł/m^3, gm.Dąbrowa Białostocka, 694-993-299.

DRZWI, 80cm, pokojowe i łazienkowe, białe, 2szt., 50zł, Białystok. 609-405-958.

DYLE dębowe, dł. 1,3m, gr. 5cm, 2m^3, 1.800 zł/m^3, gm.Sokółka. 506-422-152.

DYLE sosnowe, jesionowe, sezonowane 4 lata, 5cm gr, 20m^3, od 1.000zł -1400 zł/m^3, gm.Poświętne. 720-158-747

DYLE sosnowe, suche, 10m^3, 700 zł/m^3, Knyszyn. 518-900-361.

GRZAŁKA do autoklawu 3x1400W-230V 1 1/2, 60zł, gm.Augustów, 513-796-785

GRZEJNIK drabinkowy, 90x110, 260zł, B-stok. 519-518-507.

GRZEJNIKI żeliwne, 40szt., 9 zł/szt., gm.Augustów. 792-605-260.

KAFLE na piec, ok. 200szt., 3 zł/szt., gm.Jasionówka, 508-415-078, 507-314-381.

KAMIEŃ brukowy, 2m^3, 100 zł/całość, Suraż. (85)675-17-19.

KAMIEŃ polny, duży, 5m^3, 50 zł/całość, Suraż. (85)675-17-19.

KAMIEŃ polny, około 30t, 50 zł/t, Zabłudów, 509-823-238.

KAMIEŃ polny, różna wielkość, 30t, 15zł/t, gm.Juchnowiec. 508-278-175.

KOŁA lane, nowe, śr.40 cm, 6szt., 50 zł/szt., Białystok, 604-650-449.

KONSTRUKCJA wiaty metalowej 10x25, 10.000zł, Sokoły, 506-173-670.

KROKWIE sosnowe, 10cm, suche, 5m^3, 800 zł/m^3, gm.Sokoły, 531-050-092.

KROKWIE, podciągi, deski sosnowe, 15msześc, 700 zł/msześc, Wys.Maz. 794-479-053.

LINA stalowa, 12mm, 100mb, nowa, 5,90zł/mb, Szepietowo. 507-960-008.

MUSZLA klozetowa i zlew, 250zł, Wasilków, 601-800-675.

NOGI żeliwne do ławek i stołów, ok.100szt., 65 zł/szt., gm.Nowe Piekuty. 505-603-916

OKNA drewniane, nowe, 200x140, 5szt, 240x100, 3szt, 250zł/szt, gm.Bielsk Podlaski. 505-616-986.

OKNA dubeltowe ze starego drzewa, ręcznie robione, 4szt., 1.500 zł/szt., gm.Krynki, 501-833-674.

OKNA stalowe, 10szt, 100-150 zł/szt, gm.Orzysz. 609-499-004.

OKNO plastikowe, 2-szybowe, 150x110cm, 200zł, Mońki, 690-136-179.

OSIKA tartaczna, 8m^3, 300 zł/m^3, gm.Jasionówka. 603-075-128.

OSIKA tartaczna, sosna, świerk, 18m^3, 400 zł/m^3, gm.Sztabin. 603-075-128.

PŁYTA wiórowa, gr. 16-18mm, drugi gatunek, 2800x2007mm, 60szt., 16 zł/m^2, gm.Sejny. 665-179-836.

PODZESPOŁY do tokarki, wrzeciono z uchwytem fi 100ZJ, konik z kłem obrotowym 520zł, gm.Augustów, 513-796-785

PROFIL 10x100, 6m, 10szt, 300zł/szt Supraśl. 505-239-757.

PUSTAKI, 300szt., 4 zł/szt., gm.Tykocin, 783-477-549

RURA żeliwna 100, 5szt., 250zł, Zabłudów, 509-823-238.

RURHAK stalowe, ocynkowane, fi120, stary typ, 6zł/szt., gm.Sokółka, 516-490-237

SILNIK 7,5KW, nowy 1.000zł, Białystok. 884-691-250.

SŁUPKI ogrodzeniowe, 70szt., dł. 2,2m i 2,4m., gr. 6cm, 50 zł/szt., Ciechanowiec. (86)277-40-52.

SŁUPKI ogrodzionowe, ocynkowane: 1,5m, 3,50mm -80szt., 2m śr.60mm, 70szt., od 25zł do 35zł/szt., gm.Łomża, 607-940-357.

SŁUPY betonowe, 12m, stan bdb, 10szt., 300-450 zł/szt, gm.Poświętne, 505-189-860.

SMOŁA na gorąco, 100kg, 160zł, Zabłudów, 509-823-238.

SOSNA, 30szt., 400 zł/szt, Siemiatycze. 530-323-039.

STUDNIA drewniana, malowana, 1.600zł gm.Nowe Piekuty. 505-603-916

STUDNIA wodomierzowa SW1000, 2x1m, z tworzywa, 1.000zł, Suwałki. 537-973-346.

SZTACHETY drewniane, świerkowe, dł.80-200cm, szer. 9cm, gr.2cm, szlifowane, suche, 3.000szt., 5 zł/mb, gm.Nowe Piekuty. 505-603-916

SZTACHETY sosnowe, heblowane, 160szt., dł.1,30m, szer. 9cm, gr. 2,2cm, 4 zł/szt., Białystok, 506-574-554

UCHWYTY tokarskie QS100zj; Q160, od 140zł do 200zł, gm.Augustów, 513-796-785

UMYWALKA biała, 45cm z kranem z półpostumentem, 130zł, Sokółka. 516-490-237.

WANNA akrylowa R140, umywalka z kranem szer.40cm i 50cm, biała, od 50zł-170zł, Sokółka, 511-240-244.

WANNA akrylowa, 140cm, stan bdb, 130zł, gm. Supraśl, 512-123-251.

ZAWIASY mosiężne toczone do drzwi z łożyskiem, 120szt, 19 zł/szt., Hajnówka. 502-708-640

NIERUCHOMOŚCI

MIESZKANIA

KUPIĘ

BEZPOŚREDNIO od właściciela 2-3 pokojowe mieszkanie w Białymstoku do remontu tel. 501-273-007

BIAŁYSTOK -kupię mieszkanie 2-3-pokojowe, I-IIp., do 200.000zł. 798-475-857

BIAŁYSTOK, Piasta -kupię mieszkanie do remontu, w rozsądnej cenie. 503-391-530

MAŁE 1,2-pokojowe w Białymstoku, do IIp, w rozliczeniu chętnie przekażę ogród działkowy przy ul.Świętokrzyskiej. 695-123-314

SPRZEDAM

AUGUSTÓW, centrum, 37m^2, 2-pokojowe, parter, do remontu, 289.000zł, 514-407-213.

BIAŁYSTOK, os.Słoneczny Stok -69,4m^2, Ip., 4-pokojowe, 350.000zł. 696-338-488.

BIAŁYSTOK, ul.Piastowska 17, 48,5m^2, IIIp, 3-pok., do odświeżenia, 340.000zł, 502-362-059.

IGNATKI Osiedle -90m^2, 4-pokojowe, kominek, 795.000zł. 792-564-689

MAŁDYTY pow.Ostródzki -Mazury, 49,20m^2, do remontu, parter, 20.000zł, 698-335-624.

OK. Olecka, 34m^2, z adaptacją strychu i budynkiem gospodarczym, 120.000zł, 512-572-801.

SUWAŁKI, ul.Kowalskiego, 52m^2, 3-pokojowe, IIIp, do generalnym remoncie, 365.000zł, 514-407-213.

ZAMIENIĘ

ZAMBRÓW -mieszkanie własnościowe, 49m^2, nowe budownictwo -na domek w Zambrowie lub okolicy, z dopłatą. 579-137-167

MIESZKANIA/STANCJE

SZUKAM

SZUKAM do wynajęcia na dłużej kawalerki lub mieszkania 507 033 845

WYNAJMĘ

AUGUSTÓW, ul. 29-listopada 8, 38m^2, umeblowane, 2 pokoje, 1.200zł +liczniki, 533-131-781.

BIAŁYSTOK -pokój, umeblowany studentce, uczennicy lub pani pracującej, 400 zł/m-c. 514-158-749

BIAŁYSTOK, os.Białostoczek -35m^2, 1.000zł +opłaty. 573-453-527

eprasa.pl a937ed27af

BIAŁYSTOK, os.Mickiewicza -do wynajęcia mieszkanie w bloku, 36m^2, IVp., umeblowane, duży balkon, 800zł +liczniki. 539-625-935

BIAŁYSTOK, os.Piasta -2-pokojowe -dwóm dziewczynom, 1.400 zł/m-c. 698-558-385.

BIAŁYSTOK, Słoneczny Stok, 1 pokój, w 3-pokojowym, umeblowany, 650zł. 664-081-264.

BIAŁYSTOK, ul.Ciepła 34 -2-pokojowe, 38,9m^2, balkon zabudowany, od 1 marca, 1.800zł +opłaty, 505-214-627

BIAŁYSTOK, ul.Grochowa -2-pokojowe, kuchnia -do wynajęcia, 1.200 zł/m-c. 796-383-575

BIAŁYSTOK, ul.Hetmańska -mieszkanie, 40m^2, 800 zł/m-c +media. 506-086-075.

BIAŁYSTOK, ul.Jurowiecka, 2-pok, umeblowane, nowy blok, Ip, duży balkon, winda, 1500zł.+liczniki 732-473-902

BIAŁYSTOK, ul.Piastowska -pokój osobie niepalącej, 450zł +opłaty licznikowe, 85/741-93-43, 537-192-029.

BIAŁYSTOK, ul.Piastowska, pokój dla chłopca, 400zł, kaucja 350zł. 504-523-860.

BIAŁYSTOK, ul.Słonecznikowa -pokój osobie pracującej, 450zł. 601-844-260.

BIAŁYSTOK,OK. ul. Mazowieckiej, pokój umeblowany, Ip, duży balkon, winda, 650zł, 732-473-902

ŁOMŻA, 3 Maja, 50m^2, Ip., kawalerka IIp., wyposażone, miejsce parkingowe po 1.200zł, tel.737-164-200

POROSŁY -wynajmę umeblowany pokój emerytom, w zamian za pomoc. 510-180-864, 502-782-576.

POROSŁY -wynajmę umeblowany pokój, 550zł. 510-180-864, 502-782-576.

SUWAŁKI, 48m^2, 1-pokojowe, kuchnia, łazienka, pokój, przedpokój, 600 zł/mc +liczniki, 504-291-217.

SUWAŁKI, budynek gospodarczy 2 pokoje, kuchnia, łazienka 550zł, 698-808-992

SUWAŁKI, ul.Kowieńska -2-pokojowe, 45m^2, 1.100zł +liczniki. 514-815-082

SUWAŁKI, ul.Przytorowa -2 pokoje, wspólna kuchnia, 500 zł/pokój. 609-651-742.

SUWAŁKI, ul.Przytorowa -mieszkanie 1-pokojowe, 700 zł. 609-651-742.

SUWAŁKI, ul.Przytorowa -mieszkanie 2-pokojowe, 1.200 zł. 609-651-742.

ZAŚCIANKI, letnia kuchnia, po kapitalnym remoncie, czyste i ciepłe, 500zł +media, 512-123-251.

DOMY

SPRZEDAM

ATRAKCYJNY dom wolnostojący 220mkw, działka 800 mkw, garaż 100mkw. 649 000.Hajnówka tel. 502-708-640

BIAŁYSTOK, Pietrasze, 140m^2, działka 619m^2, do wprowadzenia, nowa elewacja, piękny ogród, 1.000.050zł, 505-214-627

BIELSK Podlaski, ul.Żeromskiego, murowany, piętrowy, 150mkw, działka 789mkw, 3 garaże, 480.000zł. 505-616-986.

GM. Dziadkowice, Dołubowo, murowany, piętrowy, 216/2. 600m^2, granice posiadłości uregulowane, do remontu, media, 380.000zł. 517-667-608.

GM. Poświętne, koło Łap, dom murowany z garażami 10x20, działka 15ar, piętrowy, 200.000zł, (85)650-12-78.

GM.RACZKI -dom 150m^2 +garaż, 450.000zł. 608-438-557

SUWAŁKI, os. Falka 200/1000m^2, wysoki standard, 900.000zł 783-519-560.

WYNAJMĘ

SUWAŁKI, Szwajcaria -do wynajęcia dom -za opiekę nad domem (plus media), 694-870-385.

DZIAŁKI

KUPIĘ

DZIAŁKĘ rekreacyjną lub grunt rolny z linią brzegową jeziowa, do 50km od Suwałk. 507-801-520.

KUPIĘ siedlisko w gminie Juchnowiec tel.507-176-171

PRZY trasie Białystok-Wysokie Mazowieckie, Tołcze, Baciuty -kupię działkę, ok. 3.000m^2. 664-877-773.

SPRZEDAM

GM Wyszki, 0,67ha rolna pod zabudowę, 82.000zł, 731-602-073.

GM Wyszki, las z gruntem, 1,006 ha, 55.000zł, 0,43 ha 34.000zł, 731-602-073, 692-650-929.

Prywatne jezioro ok. Ełku, pow. 15h +wyspa z prądem, wokół 45ha ziemi, 608-452-972

Wyspa Herta 6,5ha, nad jez. Wulpińskim, przedmieścia Olsztyna, możliwość budowy, 608-452-972

BIELSK Podlaski, ul. Ekologiczna -trzy działki budowlane, 1.045-1.300m^2, 95 zł/m^2. 604-473-887

CHOROSZCZ, Szosa Kruszewska, budowlana, 1.000m^2, 120 zł/m^2. 692-425-274.

GM Dobrzyniewo Duże, Nowosiółki, 1ha, 55.000zł, 501-515-911.

GM Zambrów, posiadłość z budynkami, działka 1,0447 ha, 280.000zł, 501-867-847.

GM. Czarna Białostocka, Kosmaty Borek, 8000m^2, prawomocne warunki zabudowy, 30 zł/m^2. 663-674-152.

GM. Kuźnica -rolna, możliwość zabudowy, 0,5ha, przy drodze asfaltowej, idealna na budowę siedliska, 35.000zł. 534-804-905

GM. Poświętne -budowlana, 0,2-0,3ha, 35.000zł, 505-189-860.

GM. Tykocin, Jeżewo Nowe -budowlana, uzbrojona, 50 arów, 300.000zł. 600-499-969.

GM.GIŻYCKO, Pierkunowo, rekreacyjno-budowlana, 1500mkw, media, dostęp do plaży i jeziora Kisajno, 130zł/mkw, Szepietowo. 517-715-348.

GM.GIŻYCKO, Pierkunowo, rekreacyjno-budowlana, media, 1600mkw, dostęp do jeziora Kisajno, 120zł/mkw. 508-585-394.

GM.GIŻYCKO, rekreacyjno-budowlana, 1.600mkw, dostęp do jeziora, 110 zł/mkw. 507-960-008.

GM.MOŃKI, Mejły, budowlana, 2500mkw, 65.000zł. 517-423-097.

GM.NOWE Piekuty, Krasowo, około 0,7 ha, około 70.000zł, 508-893-234.

GM.SOKÓŁKA, Planteczka, rolno-budowlana, 8.300mkw, prąd, wodociąg, blisko Puszcza Knyszyńska, rzeka, możliwość podziału, 32 zł/m^2. 511-240-244.

GM.SUPRAŚL, Ogrodniczki, łąka 5000m^2, 20 zł/m^2, 502-297-415.

REKLAMA 0010398261

Polskie Elektrownie Słoneczne S.A.

FOTOWOLTAIKA
DZIERŻAWA GRUNTU
OD 12.00 tys. zł/ha
604 954 259
539 937 633

GM.TYKOCIN, Siekierki -siedliskowa, 80 arów, dom, garaż, budynki gospodarcze, stodoła, naturalny staw, 1.050.000zł. 600-499-969.

IZABELIN, os.Olmonty, 1500m^2, budowlana, 400 zł/m^2, 884-691-250.

KNYSZYN -działka, 22 ary, 45 zł/m^2. 602-701-613.

KOLONIA Sobolewo, gm.Supraśl, budowlana, 17836m^2,300zł, 518-820-704

KOLONIA Sobolewo, gm.Supraśl, budowlana, 17839m^2, 300zł, 518-820-704

KRASNOPOL -3 działki budowlane, 1ha, przy asfalcie, 300.000zł. 511-178-795

KURIANY, budowlana 877m^2, 170 zł/m^2. 609-405-958.

MYKI, okolice Olsztyna, gm.Dywity 1203m^2, budowlana, 120.000zł, 693-116-915

NOWY Lipsk, Gm. Lipsk, 3,5ha, działkę rolną nr. działki 179/2, 30,000zł/ha, kontakt: n.lipsk@wp.pl

OK.CIECHANOWCA, rekreacyjna, 7.700m^2, nad rz.Nurzec, 8 zł/m^2. (86)277-40-52.

OK.SIEMIATYCZ, nad Bugiem, wieś Maćkowice, rekreacyjna, prąd, woda, 1.500m^2, 60 zł/m^2. 663-414-849.

OLMONTY, budowlana, 1687m^2, media, plan zagospodarowania, zabudowa mieszkaniowa, blisko las, 300 zł/m^2. 884-691-250.

PIETRASZE, gm. Wydminy -10.000m^2 ziemi, przy asfalcie, lesie, 20 zł/m^2. 691-206-877.

ROMANOWCE okolice, gm.Sejny, 19a, budowlana, 120.000zł, 508-130-626

ROMANOWCE okolice, gm.Sejny, 8a z pasem wodnym, 60.000zł, 508-130-626

ROMANOWCE, gm.Sejny, 13a, dojście do jeziora, 80.000zł, 508-130-626

ROMANOWCE, gm.Sejny, 17a, dojście do jeziora, 90.000 zł, 508-130-626

ROMANOWCE, gm.Sejny, 8a, bezpośrednie dojście do jeziora, 60.000zł. 508-130-626

SOCHONIE -budowlana, 1000m^2, 250.000zł. 663-460-468.

SOKÓŁKA -działka rolna, 4990m^2, w tym 1500m^2 lasu brzozowego, obok zabudowania, 50 zł/m^2, 501-805-701.

TERESIN, woj.mazowieckie, budowlana, 1000m^2, 160 zł/m^2. 692-425-274.

WÓLKA Poduchowna, gm. Wasilków -budowlana, 2.000m^2, 48 zł/m^2. 573-453-527

ZAGRUSZANY, gm. Zabłudów -działka budowlana, 2.200m^2, 110 zł/m^2. 695-927-741 po 15:00.

WYNAJMĘ

BIAŁYSTOK, działka 600 m^2 do wynajęcia z budynkiem gospodarczym 40 m^2, os.Dojlidy, 800zł/miesiąc, 884-691-250.

LOKALE UŻYTKOWE

KUPIĘ

BAKAŁARZEWO -kupię garaż. 607-196-976

GARAŻ, Białystok, os. centrum -kupię 698-002-505.

WYNAJMĘ

BIAŁYSTOK, ul.Hetmańska -100m^2 pomieszczeń gospodarczych (z pomieszczeniem socjalnym), c.o., 2.000 zł/m-c. 506-086-075.

BIAŁYSTOK, ul.Mickiewicza budynek 40m^2 +podnośnik wydzierżawię, 1.500zł, 795-200-991

BIAŁYSTOK, ul.Prowiantowa 19/4 -lokal, parter, 70m^2, 2.900zł. 691-819-410.

BIAŁYSTOK, ul.Żyzna 18, garaż, 220 zł/mc. 609-405-958.

GM. Szumowo -do wynajęcia magazyn, 480m^2 +plac 30 arów, media, przy asfalcie, 4.000 zł/mc, 698-186-544.

SPRZEDAM

GRÓDEK -lokal, z wyposażeniem, klimatyzacja, parter, 106m^2, akt notarialny, 2.000 zł/m^2, 691-819-410.

OKAZJE

KUPIĘ

DRZEWO opałowe, brzozę lub olchę, surowe. Białystok. 795-200-991.

SPRZEDAM

DESKI do prasowania, 3szt., 30 zł/szt., Białystok, 729-966-462.

FUTRO z norek, na wysoką tęższą kobietę, 3.500zł, gm. Łapy. 662-895-113

KARAKUŁY czarne, 80zł, Białystok, 601-191-485

MANEKINY, 5szt., 5 zł/szt., Bialystok, 667-063-138.

MYDŁO w płynie, w dozownikach 220-470ml, 10szt., 2-4 zł/szt., Białystok, (85)675-58-52

PLECAKI 3szt., 20 zł/szt., Białystok. 729-966-462

TORBY podróżne, różne rozmiary, 3szt., 20 zł/szt., Białystok. 729-966-462

WIESZAKI, 100szt., 1zł/szt., Białystok, 667-063-138.

RZECZY NOWE

GARNITUR, nowy, 2x spodnie z metką, 175cm, 50zł, Białystok, 506-574-554.

KAPCIE z włóczki, 20 zł, Hajnówka. 791-714-020.

MEBLE z kutego żelaza - łóżka, stoły, krzesła, inne. 100-500zł, Białystok. 501-545-296.

RZECZY UŻYWANE

CZAPKI męskie: ocieplane -zimowe i letnie z daszkiem, 10szt., 10 zł/szt., gm.Kleosin, 666-681-006.

CZASOPISMA używane Dom, Ogród, Transport, 100szt., 1zł/szt., gm.Michałowo, 601-323-135.

FUTRO nowe, z brązowych kóz, rozm 42/44, 490zł Sokółka. 536-592-256.

GARNITUR męski Digel, roz.40, nowy, 500zł, Białystok, 729-966-462.

KOŁDRA puchowa 140zł, Białystok, 601-191-485

KOŻUCH skórzany męski, 176cmx100, 300zł, Białystok, (85)661-68-14.

KOŻUCH, 2szt. (damski i męski), stan bdb, 200 zł/szt., gm.Supraśl, 536-777-113

KURTKI męskie, roz.42, 170cm, 5szt., 10 zł/szt., gm.Kleosin, 666-681-006.

LUSTRO do przedpokoju, 70x50cm, 30zł, Białystok. 731-900-495.

MARYNARKI, 4szt., 170cm, 10 zł/szt., gm.Kleosin, 666-681-006.

SPODNIE męskie, 10szt., 10 zł/szt., gm.Kleosin, 666-681-006.

SUKNIA ślubna, kolor ecru, francuska, roz.36-38, 450zł, Białystok. 601-191-485.

SWETRY męskie używane i nowe, 10szt., 176/180, roz.42, 10 zł/szt., gm.Kleosin, 666-681-006.

PODARUJĘ

FOTELE, 2szt, gm.Wąsosz, 506-264-395.

GAŁĘZIE -sterta, gm.Siemiatycze. 605-857-168.

GOŁĘBIE mieszańce podaruję większą ilość, (85)650-12-78

KAMIENIE polne, 40t podaruję, gm.Rutka Tartak. 783-813-652.

OBORNIK koński podaruję, gm.Jasionówka, (85)716-03-56.

OKNA z odzysku, 2szt., z bloku, do szklarni, Białystok, 731-900-495.

SPACERÓWKA +dwa foteliki samochodowe, gm. Trzcianne. 696-346-084

POTRZEBUJĘ

RODZINA z niepełnosprawnymi dziećmi, mebli kuchennych, AGD, ok.Wysokiego Mazowieckiego. 516-874-177.

ZIEMIA z wykopów, Protasy, Rafałówka. 696-647-998.

PRACA

ZATRUDNIĘ

Murarz-brygadzista, praca stała, zakwaterowanie, Warszawa. 601-231-296.

Pracownika w dużym gospodarstwie rolnym z możliwością zamieszkania, ok. Ełku, 608-452-972

Zootechnika do hodowli bydła mięsnego, ok. Ełku z możliwością zamieszkania, 608-452-972

OPIEKUNKĘ (z zamieszkaniem lub bez) do starszego Pana, Białystok. 515-302-351.

OPIEKUNKĘ do 97-letniej pani, chodzącej, z zamieszkaniem, Białystok. 508-295-095.

OPIEKUNKĘ do chorej kobiety z zamieszkaniem i wyżywieniem w Brańsku tel.796-750-232

PANIĄ do prowadzenia domu z zamieszkaniem, gm.Nowy Dwór. 603-350-201.

STARSZA pani poszukuje osoby przed 50-tką do pomocy, z zamieszkaniem. 507-624-393.

SZUKAM PRACY

46-LATEK, orzeczenie umiarkowany -szukam pracy na umowę, Białystok. 503-391-530

52-LETNI kierowca kat.B, doświadczenie -szuka pracy (tylko Polska), Białystok-okolice, 608-105-290.

KOBIETA jako opiekunka osoby starszej lub jako dozorczyni, portierka, na noce, B-stok. 698-335-624.

MĘŻCZYZNA szuka pracy, Augustów. 573-983-162

OPIEKUNKA do starszej pani, solidna, uczciwa, pracowita z zamieszkaniem. Białystok. 530-761-291

PRZY ulotkach lub na budowie -posiadam prawo jazdy kat.B, Choroszcz. 785-927-031

SZUKAM pracy -jako opiekunka osoby starszej, dziecka (do 3 lat) Zambrów -Warszawa z zamieszkaniem. 720-986-862

SZUKAM pracy -projektant mody dla kobiet, projektowanie tkanin, ilustracje modowe, rysunek żurnalowy, Białystok. 698-335-624.

ROLNICTWO - OGRODNICTWO

ZAMIENIĘ

CIĄGNIK T-150K zamienię na mniejszy, gmTurośń Kościelna, 503-685-118.

KULTYWATOR niemiecki 900zł lub zamienię na cielęta gm.Juchnowiec. 665-605-044.

OPONY 38/20.8, 2szt, stan bdb, na opony 38/18.4, ok.Zambrowa. (29)742-21-29.

OWIES zamienię na pszenżyto, gm. Łapy. 511-616-141

PRZYCZEPKA 1-osiowa do przewozu zwierząt, stan bdb zamienię na przyczepkę 1-osiową wywrotkę, ok.Bielska Podlaskiego, 604-833-666.

ROZSIEWACZ Kuhn Rauch 701 +zakładka, ład. 1.200kg zamienię na inną maszynę rolniczą -propozycje, gm.Sokoły. 696-692-181.

SIANO w belach, 60szt - zamienię na zboże, gm.Sztabin, 513-578-790.

SIECZKARNIA 1-rzędowa do kukurydzy PZ80 zamienię na przyczepę, gm.Mońki, 783-617-668.

SIEWNIK Poznaniak lub rozbijak Fahr 4-gwiazdowy, ciągany -zamienię na rębak, gm.Sztabin, 513-578-790.

SIEWNIK zbożowy Amazone D7, 5.500zł lub zamienię na cielaki, gm.Janów, 502-534-948.

KUPIĘ

BYCZKI, cieliczki, mięsne kupię, gm.Choroszcz. 605-371-441.

CIĄGNIK C-325 i C-328 oraz maskę do C-328 kupię, gm.Ciechanowiec, 883-572-636.

GM.ŁOMŻA, Zambrów, pola, łąki, las. 518-072-260.

JAŁÓWKI, 2 szt, wysokocielne kupię, ok.Zambrowa, 511-823-862.

JĘCZMIEŃ paszowy z dowozem kupię. (85)721-91-36 po 18.00.

KOMBAJN zbożowy Volvo 800, 830, 900, 930, 950, półzawieszany do ciągnika Z-020. 518-857-308.

KOMBAJN zbożowy zawieszany do ciągnika Bizon Z-020, kombajn zbożowy Volvo 800, 830, 900, 930. 662-057-230

KOSIARKĘ dyskową lub bębnową, 784-360-441

OBCIĄŻNIKI od ciągnika MF255, 2szt. -kupię, gm.Augustów, 510-783-537.

eprasa.pl a937ed27af

OWCE z programem ras zachowawczych kupię, gm.Sokółka. 511-313-540.

OWIES ok. 20T, najchętniej z dostawą, gm.Janów. 502-222-873.

OWIJARKĘ do bel na małą lub dużą folię kupię, 518-857-308.

PODWOZIE przyczepy D47 kupię, gm.Sztabin, 516-373-266.

PRASĘ rolującą Carraro, Mora, Omas, Grenland, Galligani. 662-057-230

PSZENICA, jęczmień, pszenżyto, zboże paszowe, 20t, gm.Zambrów. 501-867-847.

ROZSIEWACZ wapna 3t, łancuchowy, może być do remontu lub na części kupię, 606-550-489.

ZBIORNIK na mleko, wannowy, 1.000l -kupię. 509-465-981

ZBOŻE: pszenżyto, żyto, owies i mieszankę, każdą ilość, odbiór własnym transportem, Dąbrowa Białostocka. 511-734-238

MASZYNY I URZĄDZENIA

SPRZEDAM

ADAPTACJA do tura, Ursus C-360, 850zł, gm.Świętajno. 605-141-500.

AGREGAT podorywkowy Gruber Mandam Gliwice, szer. 2,20m, stan bdb, 8.500zł, gm.Dziadkowice. 515-904-304.

AGREGAT podorywkowy, 7 łap, Mandam, 10.200zł, gm. Poświętne. 660-849-574

AGREGAT siewny Amazone, brona 3m, 3.800zł gm. Przytuły 505-088-144

AGREGAT siewny Nordsten lift matic 3m, (2013) stan bdb, oryginalny, 13.800zł ok.Sokółki, 601-088-794

AGREGAT siewny, z siewnikiem, 2,5m, 7.500zł, gm.Raczki, 512-217-310

AGREGAT ścierniskowy Kos 2,6S, 15.000zł, gm. Sokoły. 606-910-463

AGREGAT ścierniskowy Kverneland, zabezpieczenia resorowe, szer. 3,5m, 15 łap, stan bdb, 8.000zł, gm.Stawiski. 607-556-048.

AGREGAT ścierniskowy, 2,5m, zabezpieczenie non-stop, z wałem, 5.600zł, gm.Korycin, 506-694-079.

AGREGAT uprawowo -siewny Grano z hydropakiem, stan bdb, 10.500zł, gm.Augustów, 504-156-163.

AGREGAT uprawowo-siewny Amazone, stan bdb, 12.400zł, gm.Zambrów, 798-591-128.

AGREGAT uprawowo-siewny Kondskilde, szer. 3m, I właściciel, 23.500zł, gm.Zabłudów. 784-290-164.

AGREGAT uprawowo-siewny, 3m, bierny, nadbudowany, duński, stan idealny, na 70KM, 17.500zł, gm., Wysokie Mazowieckie. 798-001-325

AGREGAT uprawowo-siewny, 3m, Dublo Record, z wieszakami do siewnika, 5.900zł, gm.Korycin, 506-694-079.

AGREGAT uprawowo-siewny, szer. 2,7m, wał Packera +siewnik Poznaniak, szer. 2,7m, 8.500zł, gm. Korycin. 531-256-875

AGREGAT uprawowy Bomet, szer. 2,8m, 2018r., 4.500zł, gm.Rutki-Kossaki, 511-240-031.

AGREGAT uprawowy, 3m, podwójny wałek, niski ząb, 2.000zł, Ciechanowiec. 692-259-814.

AGREGAT uprawowy, do remontu, szer. 5m, 4.800zł, gm.Zambrów. 501-867-847.

AGREGAT uprawowy, szer. 2,80, 3.500zł, gm.Zambrów. 501-867-847.

AGREGAT uprawowy, szer. 2m, z wałkami, stan bdb, 3.000zł, Boćki. 574-843-943.

AGREGAT uprawowy, szer. 3,2m, mało używany, stan bdb, 5.200zł, gm.Radziłów, 508-473-904

AGREGAT uprawowy, szer. 4,8m, kultywator +brona kolczasta, 4.500zł, gm.Korycin. 661-826-954.

AGREGAT, 3m, z wałkiem, 1.300zł, gm.Trzcianne. 510-721-684.

APARATY udojowe, 4szt., 750 zł/szt., gm.Juchnowiec, 733-503-460

BARAKOWÓZ mieszkalny na podwoziu, koła 10, 7.500zł, Białystok, 607-504-829

BARAKOWÓZ na podwoziu D47, 5.500zł, gm.Sztabin. 501-653-850.

BECZKA metalowa, 10szt, 200l, niebieska, stan bdb, 50 zł/szt, B-stok. 512-210-848.

BECZKA ocynkowana do wody 1000L i 2000L 500-1.000zł, gm.Szepietowo. 694-986-598.

BECZKA plastikowa 120-200l, po spożywce, zakręcana, po jednokrotnym użyciu, 50zł, Białystok, 512-210-848

BECZKA stalowa, 10szt, 220l, po artykułach paszowych, 20 zł/szt, gm.Poświętne. 512-439-911

BECZKI, 2 szt., 600l, do wody, 250 zł/szt., gm.Wieliczki, 609-738-204.

BECZKI, 3szt., ocynkowane, 200l, 50 zł/szt., gm.Ciechanowiec. 512-516-394.

BECZKOWÓZ 4.000l Jako, hydraulicznie otwierany, stan bdb, 9.300zł, gm. Klukowo. 667-513-764

BECZKOWÓZ 5.000l, kpl, 8.000zł, Czyżew. 889-234-998.

BECZKOWÓZ asenizacyjny 8400L, 31.000zł, gm.Andrzejewo, 668-137-810

BECZKOWÓZ Jako, 7.000l, ocynkowany, hydraulicznie otwierany, kompletny, koła balonowe, 16.500zł, gm.Czyżew, 889-131-021.

BECZKOWÓZ Joskin, 8.400l, 2011r., I właściciel, na resorze, 35.000zł, gm.Poświętne, 693-557-936

BECZKOWÓZ Kaveco, 3.000l, koła balonowe, kompletny, 7.000zł, gm.Czyżew, 889-131-021.

BECZKOWÓZ Kaveco, 6.000l, ocynkowany, hydraulicznie otwierany, kompletny, koła balonowe, 14.500zł, gm.Czyżew, 889-131-021.

BECZKOWÓZ, 3.200l, 6.600zł, gm.Sejny, 724-632-788.

BECZKOWÓZ, 4.000l, polski, stan db, 5.000zł, gm.Krypno. 660-228-591.

BECZKOWÓZ, 6.000l, mało używany, stan bdb, 13.200zł, gm.Nowe Piekuty, 511-082-559.

BECZKOWÓZ, 7.000l, polski, 17.000zł, gm.Krypno. 660-228-591.

BECZKOWÓZ, 8.000l, 1995r., 14.500zł, gm. Szepietowo 512-824-612

BECZKOWÓZ, niemiecki, Joba, 6.000l, ocynkowany, koła balonowe, oś na resorze, 13.500zł, gm. Jedwabne. 572-018-159

BELARKA Blanchot na systemie Welgera, (1984), stan dobry, 16.000zł, gm.Kulesze Kościelne, 512-019-021.

BIZON Super Z056, z sieczkarnią, 1987r., 28.000zł, gm. Kalinowo. 669-115-779

BOJLER do wody, 250zł, Dąbrowa Białostocka, 663-910-010.

BRONA aktywna 3m, nowe zęby, hydropak, 10.500zł, gm.Czyżew, 794-029-079.

BRONA ciężka, 4-polowa, 2.900zł, Zambrów. 506-294-664.

BRONA polowa 5, 750zł, gm.Szumowo, 698-186-544.

BRONA talerzowa Kverneland, hydraulicznie rozkładana, 4m, 5.000zł, gm.Łapy. 511-171-535.

BRONA wiernikowa Krone, 2-biegowa, 3m, hydropak, wał rurowy, 8.500zł, gm.Sztabin, 516-373-266.

BRONA wirowa, 3m, wał pakera, stan bdb, 15.000zł, gm. Sidra 509-160-471

BRONY 5, hydraulicznie rozkładane, stan bdb, 3.500zł, gm.Radziłów, 508-473-904

BRYCZKA na resorach, 9-osobowa, 4.200zł, gm.Turośń Kościelna. (85)650-53-75, 507-893-028.

BURTY, adapter, przekładnia, listwy do rozrzutnika Czarna Białostocka, 2-osiowego, 10-600zł, gm. Trzcianne. 512-784-694

C-330, stan db, zarejestrowany, instalacja elektryczna do poprawy, 12.900zł, Ciechanowiec. 692-259-814.

C-360 (1984r.) kabina, stan bdb, ważne opłaty, 15.500zł, gm, Sztabin, 739-292-422.

C-360, stan db, 1970r., dokumenty, 9.200zł, gm. Raczki. 506-321-454

C-411, przerobiony na C-360, 1975r., stan dobry, 10.700zł, gm. Raczki. 506-321-454

CHOMĄTO, stan bdb, 120zł, Białystok, 506-574-554

CHWYTAK bel do ciągnika, 2.000zł, gm.Sokoły. 531-050-092.

CIĄGNICZEK ogrodniczy Yanmar F220D z glebogryzarką, 25.000zł, Wasilków, 737-415-199.

CIĄGNIK Belarus 820 (2010r.), stan db, 51.000zł, gm. Przytuły. 786-024-905

CIĄGNIK C-360 (1980) po kapitalnym remoncie, 15.500zł, gm.Poświętne. 572-419-924.

CIĄGNIK C-360 (1987r.) stan bdb, w oryginale, 17.000zł, ok. Augustowa. 667-638-675

CIĄGNIK C-360, stan bdb, 13.000zł ok.Suwałk, 731-140-363

CIĄGNIK C-4011, stan db, zarejestrowany, 9.500zł, ok. Siemiatycz. 510-049-885

CIĄGNIK Case MX115 (2006r.), 110.000zł, gm. Nur. 693-903-322

CIĄGNIK Deutz Fahr 4x4, DX4.30, 75KM, stan bdb, 42.000zł, ok.Moniek, 794-328-121.

CIĄGNIK Deutz-Fahr 5506 (1980) 12.500 zł lub zamiana na prasę belującą, Łomża. 573-125-340.

CIĄGNIK Fendt 311 (1999r.), stan bdb, 9.000mth, 90.999zł, ok.Augustowa. 787-414-240.

CIĄGNIK Ferguson 255 (1989) 45.000zł, gm.Siemiatycze, 663-414-849.

CIĄGNIK Fiat-New Holland (1989) 80KM, przedni napęd z turem, sprawny, 55.000zł, Kalinowo, 605-089-076.

CIĄGNIK Hanomag, stan bdb, aktualne oc i przegląd, 15.000zł, gm.Kulesze-Kościelne, 785-471-839.

CIĄGNIK International 844, z przednim napędem (1997), 32.000zł gm.Grajewo. 517-910-749.

CIĄGNIK John Deer 6510, (2002), 110KM, +tur Trima, stan bdb, 110.000zł, gm. Bargłów Kościelny. 791-530-107

CIĄGNIK John Deere 3130 120KM, 30.000zł ok. Suwałk 694-577-270.

CIĄGNIK John Dere 6410, premium (2002), 99.000zł, gm.Czyżew, 794-029-079.

CIĄGNIK K150, 40.000zł, ok.Łap, 661-827-517.

CIĄGNIK Landini 65KM, 17.000zł. gm. Łapy. 511-616-141

CIĄGNIK MF 235 (1982r.) stan bdb, dokumenty, 20.000zł, gm.Suwałki. 518-653-384.

CIĄGNIK MF 698, 38.000zł, gm.Czyżew, 794-029-079.

CIĄGNIK MF255 (1988r.) stan bdb, 24.500zł, gm.Brańsk, 721-878-558.

CIĄGNIK MTZ 82 (1984) tur 3-sekcyjny, 22.500 zł lub zamienię na C360, Sztabin. 501-653-850.

CIĄGNIK Renault 110.54TX (1995) stan db, oryginał, 58.500zł, gm.Zambrów. 501-867-847.

CIĄGNIK Renault 11054 (1994r.) szerokie ogumienie, 48.000zł, Knyszyn. 602-701-613.

CIĄGNIK Renault Ares, 85.000zł, gm.Czyżew, 794-029-079.

CIĄGNIK Renault, 135KM, 86.000zł, gm.Łapy. 508-996-900.

CIĄGNIK rolniczy Farmtrac, 90KM (2011r.) 1600mth, 89.000zł, gm. Kołaki Kościelne. 514-186-810

CIĄGNIK rolniczy Renault 68.1, z turem, sprowadzony, 25.800zł, gm.Wizna. 509-912-644.

CIĄGNIK T-25 Władimirec, 7.000zł, gm.Sokoły, 510-962-209.

CIĄGNIK T25, stan bdb, 1978r., ubezpieczony, przegląd, bez kabiny, 10.500zł, gm.Sokółka. 692-833-918.

CIĄGNIK T25A Wladimirec (1993r.) 2.300mth, w oryginale, 12.700zł, gm.Brańsk, 721-878-558.

CIĄGNIK Ursus 3512, (1997), 32.000zł, gm.Andrzejewo, 668-137-810

CIĄGNIK Ursus 411, 12.000zł lub zamienię na inny, gm.Prostki. 515-705-613.

CIĄGNIK Ursus 4512 (1992r.) 35.000zł, gm.Bargłów, 608-453-644

CIĄGNIK Ursus 912 (1985r.), stan bdb, polski, 24.500zł, gm.Korycin, 601-352-837.

CIĄGNIK Ursus 912, sprawny, 29.000zł, ok. Czyżewa. 510-450-745

CIĄGNIK Ursus C-360, z kabiną, stan bdb, w oryginale, 1980r., 18.500zł, gm. Ciechanowiec. 505-381-928.

CIĄGNIK Zetor 5718, z turem 3-sekcyjnym, 18.000zł, gm.Prostki. 515-705-613.

CIĄGNIK Zetor 6245, 4x4 (1995r.) stan bdb, 300mth, 55.000zł, ok.Suwałk, 694-577-270.

CYKLOP polski, stan bdb, 5.500zł, gm.Jaświły. 518-143-532.

CYKLOP polski, stan db, sprawny, 6.000zł, gm. Sokoły. 506-723-004

CYKLOP, polski, stan bdb, 4.500zł, ok.Ciechanowca. 510-966-806.

CYKLOP, prod.czeskiej, 2.000 zł, Radziłów. 518-494-215.

CYLINDRY, tłoki, pierścienie, sworznie, sekcja pompy wtryskowej, tuleje na oś przednią, 400zł, gm.Bielsk Podlaski, 788-018-857.

CZĘŚCI do ciągnika C-360, 100-500zł, ok. Augustowa. 607-076-241

CZĘŚCI do C-360, 200-1.500 zł/szt., gm.Wysokie Mazowieckie, 506-262-013.

CZĘŚCI do ciągnika Jumz (silnik, skrzynia i inne), 50-200zł, ok.Augustowa, 500-600-687.

CZĘŚCI do ciągnika Jumz, 2 zł/kg, gm.Siemiatycze. 883-565-915.

CZĘŚCI do ciągnika Ursus C-385 z dokumentami, od 200zł do 2000zł, ok.Suwałk, 694-577-270.

CZĘŚCI do prasy niemieckiej K-442, 50-100zł, gm.Wasilków. 511-246-593.

CZĘŚCI do siewnika Nordstern -tryby, 100zł, gm.Sokółka. 792-114-996.

CZĘŚCI do silnika SW400 (wał, głowica, turbina, pompa kolejowa wtryskowa) stan bdb, 1.500zł, gm.Korycin, 514-980-463.

CZĘŚCI do Talerzówki, od 20zł do 100zł, gm.Ciechanowiec, 883-572-636.

DMUCHAWA do zboża Kongskilde, z podajnikiem dozującym, silnik 7,5kW, 4.400 zł, Augustów. 536-861-088.

DMUCHAWA do zboża, 2,2kW, kompletna, 1.600zł, gm. Ełk. 798-714-402

DMUCHAWA do zboża, kompletna, 2.300zł, ok.Augustowa. 605-868-286.

DOJARKA 2-bańkowa Alfa Laval, 500zł, pow.Bielsk Podlaski, 572-524-414.

DOJARKA Alfa Laval, dwie konwie +kurki (kraniki), 1.600zł, ok.Szumowa, 696-841-875.

DOJARKA konwiowa Alfa Laval, 2szt., 1.400 zł/szt., gm.Dobrzyniewo, 601-996-926.

DOJARKA na ścianę, 2-bańkowa, 2.200zł Poświętne. 510-261-103.

DOJARKA przewodowa Alfa Laval, 6-aparatów, nowa myjka, 7.500zł, gm.Korycin, 513-204-757.

DOJARKA przewodowa Delawal, 4 aparaty, 32 stanowiska, 70m rur, 6700zł ok Zambrowa tel 885-762-195

DOJARKA przewodowa na 7 aparatów, 10.000zł, gm. Janów. 784-040-589.

DOJARKA przewodowa, 3-letnia, stan bdb, 9.900zł, Szepietowo. 517-715-348.

DOJARKA rurociągowa Alfa Laval, 8.300zł, gm.Poświętne, 665-725-280.

DRZWI sosnowe, drewniane wewnętrzne, 10szt. (prawe, lewe), 150 zł/szt., okolice Czyżewa, 733-370-600.

DWUKÓŁKA do przewozu zwierząt, ciągnikowa, 2.000zł, gm.Wyszki. 511-902-321, 534-908-903, 512-839-680

DWUKÓŁKA do przewozu zwierząt, stan idealny, 2.500zł, gm.Janów. 508-050-129.

DYSZEL do wozu, 100zł gm.Szumowo. 692-049-383.

FELGI stalowe, 4szt, do przyczepy 4.5t i 6t, 90 zł/szt, B-stok. 514-293-684.

FENDT (1988r.) w oryginale, stan bdb, 45.000zł, gm. Klukowo. 532-616-767

GLEBOGRYZARKA, 4.000zł, pow. grajewski. 662-616-554.

GŁĘBOSZ ścierniskowy, 3m, 2.200zł, Siemiatycze. 530-323-039.

GŁOWICA do Ursusa 1224, 1.500zł, Zambrów. (86)271-01-61 po 20.00.

GRUBER podorywkowy, szer. 2,80, 3.800zł, ok.Sokółki, 503-513-658.

GRUBER, szer.3m, ząb sprężynowy, 7szt, talerze, 6.000zł, Łomża. 698-926-178.

JOHN Deere (1996r.) w oryginale, stan bdb, 96.000zł, gm. Klukowo. 532-616-767

JOHN Deere6100, (1993r) 75KM, stan bdb. Opony tylne nowe, przód 50% 75.000zł, Wysokie Mazowieckie. 661-392-995.

KABINA Fergusona 255, 1.650zł, gm.Brańsk, 721-878-558.

KAMIENIE do żaren, fi 50cm, komplet, 50zł, gm.Szumowo. 692-049-383.

KANISTRY plastikowe, 25l, 8szt., 8 zł/szt., gm. Bakałarzewo. 508-475-737.

KARMNIKI dla trzody, 10szt, 1-komorowe, stal nierdzewna, 230 zł/szt, Łomża. 607-940-357.

KLATKA do przewozu zwierząt, 1.500zł, gm. Sidra. 606-419-285

KLATKA zawieszona do ciągnika, 300zł, gm.Łapy, 728-823-316.

KOŁA 1100x20, 300zł/szt., gm.Kołaki Kościelne, 698-833-749.

KOŁA 900x20, 300zł/szt., gm.Kołaki Kościelne, 698-833-749.

KOŁA do beczkowozu, 2szt., 6 otworów, 300 zł/szt., gm.Korycin, 509-901-622

KOŁA do przyczepy 20'', 4szt., 250 zł/szt., gm. Kobylin-Borzymy. 514-899-089.

KOŁA do siewnika, zgrabiarki, 8szt, 100 zł/szt, gm.Orzysz. 609-499-004.

KOŁA, opony, do przyczepy, 15szt, 150-400 zł/szt, Szepietowo. 517-715-348.

KOŁO do przyczepy 6-tonowej, 3szt., 300 zł/szt., gm.Wys.Maz. 530-323-003.

KOMBAJN Bizon (1981) sprawny technicznie, dużo nowych części, 15.000zł.gm Stare Juchy, 663-746-009

KOMBAJN John Deere 965, 30.500zł, gm.Łapy. 508-996-900.

KOMBAJN John Deere 970, 1990 r., stan dobry, garażowany, 36.000 zł gm. Poświętne, tel. 789-477-148.

KOMBAJN New Holland 1520, 14.550zł, gm. Suchowola. 506-672-986.

KOMBAJN New Holland 8060, 45.000zł, gm. Sokoły. 531-050-092

KOMBAJN zbożowy Bizon Z050, 16.000zł, Szepietowo. 505-334-715.

KOMBAJN zbożowy Bizon, 1990r., 53.000zł, gm.Brańsk. 600-260-638.

KOMBAJN zbożowy Class Dominator 76, (1988), 4m heder, 56.000zł, gm.Czyżew, 794-029-079.

KOMBAJN zbożowy Deutz Fahr M900, kosa 3m, sieczkarnia, daszek, stan idealny, 31.500zł, ok.Moniek. 516-204-942.

KOMBAJN zbożowy Dronningborg D3000, 45.000zł, Wys.Maz. 510-356-366.

KOMBAJN zbożowy John Deere 975 z kabiną, heder koszenia 4,20m, 33.000zł, gm.Bargłów Kościelny, 609-042-505.

KOMBAJN zbożowy John Deere 975, stan bdb, 28.500zł, gm.Choroszcz. 784-360-441.

KOMBAJN zbożowy John Dere 985, heder 3,60, sieczkarnia (1980), 40.000zł, gm.Mońki, 500-895-912.

KOMBAJN zbożowy I Claas Consu, (1980r) w całości lub na części 10.000zł, Białystok. 600-074-823

KOMBAJN zbożowy MF-440, (1984r) sieczkarnia, w oryginale, 26.500zł, Białystok. 600-074-823

KOMBAJN zbożowy New Holland 1520, 12.500zł, gm.Nowy Dwór. 603-350-201.

KOMBAJN ziemniaczany Anna (1988) stan dobry, 11.000zł, gm.Klukowo. 517-380-732.

KOMBAJN ziemniaczany Anna (1990r.), 11.000zł, gm. Jedwabne. 572-018-159

KOMBAJN ziemniaczany Bergman 4.900zl ok.Wyszkowa tel 692-306-463

KOMPLET tuleji (4szt.) firmy MAHLE do C-385. 511-087-598

KOMPRESOR do beczkowozu, uszkodzony, 1.200zł, gm.Mońki, 783-617-668.

KOPACZKA 2-rzędowa do ziemniaków (1988) oryginalna, stan bdb, 2.400zł, gm.Jeleniewo, 518-507-376.

KOPACZKA 2-rzędowa, do ziemniaków, stan db, 1.000zł, gm. Sokoły. 506-723-004

KOPACZKA czeska, 700zł, gm.Goniądz, 574-863-784.

KOPACZKA do ziemniaków 1.600zł, gm.Siemiatycze. 883-565-915.

eprasa.pl a937ed27af

KOPACZKA do ziemniaków, 2-rzędowa, stan bdb, 2.500zł, gm.Ciechanowiec, 509-549-221.

KOPACZKA do ziemniaków, 2.200zł, gm. Jedwabne. 572-018-159

KOPACZKA do ziemniaków, garażowana, 1.600zł, gm.Turośń Kościelna, 797-247-623.

KOPACZKA elewatorowa do ziemniaków, stan dobry 2000zł gm.Augustów. 726-292-365

KOPACZKA elewatorowa oraz sadzarka kubełkowa, 2.500 zł/całość, Grajewo, 516-550-307.

KOPACZKA elewatorowa, stan db, 1.500zł, gm. Tykocin. 518-870-912

KOPACZKA konna, 450zł, gm. Ciechanowiec. 883-572-636.

KOPACZKA traktorowa, 2.200zł, ok.Wysokiego Mazowieckiego, 608-141-528.

KOSIARKA bębnowa Claas, szer.2,10m, na części, od 100zł do 500zł, gm.Augustów. 605-868-286.

KOSIARKA bębnowa Samasz, 2,65m, 7.000zł, gm. Sokoły. 518-405-586.

KOSIARKA bębnowa Wirak, szer. 2,1m, stan db, 2.600zł -lub zamienię na siano, gm. Przytuły. 786-024-905

KOSIARKA ciągnikowa, bagnetowa Osa, 400zł, gm.Kalinowo. 512-768-925.

KOSIARKA czołowa Kverneland, 4.500zł, gm.Zambrów. 509-392-648.

KOSIARKA czołowa Vicon, 3m, 6.500zł, gm.Łapy. 511-171-535.

KOSIARKA do koszenia rowów, uszkodzona, 7.000zł, Zambrów. (86)271-01-61 po 20.00.

KOSIARKA dyskowa (2015) 3,10m, JF Stoll, 28.000zł, Bargłów Kościelny, 693-146-844

KOSIARKA dyskowa 225 Pottinger, 21.000zł, gm. Sokoły. 606-910-463

KOSIARKA dyskowa Class kontur, 3m, (2014), 19.000zł, gm.Czyżew, 794-029-079.

KOSIARKA dyskowa Krone, czołowa, 2,80m z rozbijakiem, 9.000zl, gm.Szumowo, 880-894-573.

KOSIARKA dyskowa Kuhn 3,2m, (2014), do naprawy 7500zł, Białystok. 600-074-823

KOSIARKA dyskowa Kuhn, 3m, 13.000zł, gm.Brańsk. 600-260-638.

KOSIARKA dyskowa Kuhn, 3m, stan bdb, 12.500zł, ok.Augustowa, (87)644-94-46

KOSIARKA dyskowa Kuhn, szer. 2,80, stan bdb, 8.000zł, gm.Sidra, 516-038-112.

KOSIARKA dyskowa Lely, 3,20szer. (2006) 10.300zł, gm. Klukowo. 667-513-764

KOSIARKA dyskowa Pottinger, centralne zawieszenie, 2013r., stan bdb, 24.000zł, gm.Wizna. 509-912-644.

KOSIARKA dyskowa Pottinger, centralne zawieszenie, 3,05m, stan dobry, 13.000zł, gm.Trzcianne, 692-766-764.

KOSIARKA dyskowa Pottinger, centralne zawieszenie, szer. 3m, 2011r., stan bdb, 22.000zł, gm.Wizna. 509-912-644.

KOSIARKA dyskowa Pronar PDT 250 (2012r.), 10.000zł, gm.Suwałki, 514-765-326

KOSIARKA dyskowa Wikon, szer. 2,40, stan bdb, 5.000zł, gm.Augustów, 516-687-040.

KOSIARKA dyskowa, 3m, 10.000zł, gm.Wysokie Mazowieckie, 691-015-890

KOSIARKA Kuhn, szer. 2,8m, 8.500zł, Łomża. 698-926-178.

KOSIARKA ogrodowa, 2szt., sprawne, 300-400 zł/szt., ok.Augustowa, 728-490-915.

KOSIARKA rotacyjna 1,65m, polska, 850zł, gm.Prostki. 515-705-613.

KOSIARKA rotacyjna 2,1m, Lisicki, 4200zł gm.Augustów, tel. 781-457-165

KOSIARKA rotacyjna Famarol, 1.500zł, gm.Czarna Białostocka, 692-690-157.

KOSIARKA rotacyjna Samasz (2009r.) I właściciel, stan bdb, katalog części, 4.900zł, gm.Boguty. 698-209-309.

KOSIARKA rotacyjna, (1990), stan bdb, czeska, 1.200zł, ok.Wysokiego Mazowieckiego. 516-874-177.

KOSIARKA rotacyjna, 3szt., 2008r., 1.300-2.300 zł/szt., Krypno. 798-187-318

KOSIARKA rotacyjna, polska z wałkiem przekaźnika, 900zł, ok.Wysokiego Mazowieckiego. 516-874-177.

KOSIARKA rotacyjna, prod. czeskiej, ZTR 165, powyżej 2011r., Białystok. 601-178-488.

KOSIARKA rotacyjna, szer. 1,85m, 2011r., 2.500zł, gm. Wyszki. 501-612-668

KOSIARKA rotacyjna, szer.1,90m, 2.500zł, gm.Sztabin. 501-653-850.

KOSIARKA Słupsk, 1,65m, 1992r, oryginał, 2.200zł, gm. Jedwabne. 572-018-159

KOSIARKĘ rotacyjną Samasz, hydraulicznie rozkładana, stan bdb, 3.600zł, gm.Zambrów, 798-591-128.

KOSZ do siewnika Kos, kompletny, stan bdb, 100zł, ok.Dąbrowy Białostockiej, 693-661-520

KULTYWATOR 14, 700zł, gm.Tykocin, 783-477-549.

KULTYWATOR 14-zębowy z wałkiem strunowym, 2.100zł, gm.Jasionówka, 508-415-078, 507-314-381.

KULTYWATOR 20-zębowy +brony 5, ciągnikowe, 2.000 zł/całość, gm.Kalinowo. 512-768-925.

KULTYWATOR 3m, z wałkami, 1.600zł, Suwałki. 662-593-789.

KULTYWATOR 5,80m szer, 46-zębowy, 9.500złok.Augustowa, 506-842-360.

KULTYWATOR Grudziądz 2m, szerokie zęby 1000zł, gm.Augustów. 665-351-791

KULTYWATOR niemiecki, 21 wąskich zębów z wałkiem, 1.600zł, gm.Wieliczki, 609-738-204.

KULTYWATOR ręcznie składany 4,70m, 1.500zł, gm. Poświętne. 660-849-574

KULTYWATOR składany, kompletny, 3,40m, gm. Suwałki. 698-808-992

KULTYWATOR z wałkiem, wąskie zęby, rzemieślniczy, 1.500zł, Siedlce. 503-534-211

KULTYWATOR, 13 zębowy, 700zł, gm.Wieliczki. 609-738-204, 607-315-229.

KULTYWATOR, 14-zębowy, stan bdb, 1.200zł, gm.Sokółka, 781-779-495

KULTYWATOR, rozkładany, szer. 4,5m, wąskie zęby, 3.500zł, gm.Raczki, 512-217-310

LAWETA do bel, 6,5x2,4m, oś 10 ton, 6.000zł, gm.Augustów, 606-613-369.

LAWETA do bel, 6mx2,40m, na bliźniakach, 1-osiowa, 4.000zł, ok. Augustowa. 607-076-241

LAWETA do bel, duża, na tandemie, niska, stan bdb, 8.000zł, ok.Bakałarzewa, 506-593-629.

ŁADOWACZ do big-baga Byk, 1000kg, stan bdb, 5.000zł, ok.Łap. 511-171-535.

ŁADOWARKA przegubowa Zeppelin ZL80 (1998r.) stan bdb, 75.000zł, gm.Sokółka, 781-779-495

ŁADOWARKA teleskopowa New Holland, 7m, 3t, 65.000zł, gm.Wysokie Mazowieckie, 691-015-890

ŁAŃCUCHY do rozrzutnika (2 szt.), 250 zł, pow. suwalski tel. 536-717-791

ŁAŃCUCHY śniegowe 160, na tylne koła, kpl, używane, 550 zł/kpl, Wysokie Mazowieckie. 693-146-788

ŁUPARKA ciągnikowa do pieńków drewna, 900zł, gm.Suwałki, 789-171-047.

MASKA do Ursusa 902, 912, 1014, stan db, 400zł, gm.Sokółka. 792-114-996.

MASKA, błotniki przednie i tylne z lampami, kolor czerwony, do C-360, 1.500zł, gm.Poświętne. 572-419-924.

MASZYNA szerokomłotna (Młocarnia), 800zł, ok.Trzciannego. (85)738-43-55

MATY oborowe, 15szt., 50 zł/szt., gm.Zabłudów, 664-309-376

MAUZER zbiornik, 1.000l, w metalowym koszu, na palecie, 200zł, Białystok, 512-210-848.

MF 3655 (1994) 155KM, stan dobry, 75.000zł, gm.Klukowo. 517-380-732.

MIESZALNIK do pasz +śrutownika, 10.000zł, gm. Sokoły. 606-910-463

MIESZALNIK pasz sypkich 1,5T, 4.000zł, gm.Zabłudów, 664-309-376

MISKA olejowa i pompa paliwowa do 3P, 550 zł/całość, gm.Korycin, 509-901-622

MŁOCARNIA szerokomłotka, silnik Es 320, 1.600zł, Dąbrowa Biał. 663-910-010.

MŁOCARNIA szerokomłotna, powojenna, 1.000 zł, ok.Moniek. 517-423-097.

MŁYNEK bijakowy 5,5kW, 900zł gm.Kobylin 692-890-263

MŁYNEK bijakowy Bąk, stan bdb, 850zł, gm.Trzcianne. 508-546-301.

MŁYNEK bijakowy na jednej nodze, silnik 11kW, stan idealny, 1.800zł, Suwałki, 690-472-990

MŁYNEK bijakowy WIR-2, silnik 7,5kW, stan idealny, 1.300zł, Suwałki, 690-472-990

MŁYNEK bijakowy, 11kW, 1.800zł, gm.Jaświły, 795-801-603

MŁYNEK bijakowy, 450zł, gm. Sztabin. 604-371-897.

MŁYNEK bijakowy, bez silnika, 380zł, ok.Wysokiego Mazowieckiego. 516-874-177.

MŁYNEK bijakowy, do zboża, mało używany, 550zł, gm.Kalinowo. 512-768-925.

MŁYNEK bijakowy, silnik 10KW, 1.200zł, ok.Suwałk, 731-140-363

MŁYNEK do czyszczenia zboża, nowy, 1.000zł, gm.Mielnik. 663-414-849.

MŁYNEK do mielenia zboża, 300zł, gm.Szumowo. 692-049-383.

MŁYNEK do mielenia zboża, silnik 7.5kW na wózku, 1.100zł, Bielsk Podlaski. 517-759-934.

REKLAMA 0410376897

YUNIVERSAL PODLASKI
DEVELOPER MIESZKAŃ

KAMIENICA STAROBOJARSKA
Białystok, Bojary

- mieszkania o pow. 50 - 109 m²
- wysoki standard wykończenia części wspólnych
- lokale usługowe o pow. 53 -65 m²

GARAŻE PODZIEMNE na poziomie -1

CENTRUM MIASTA

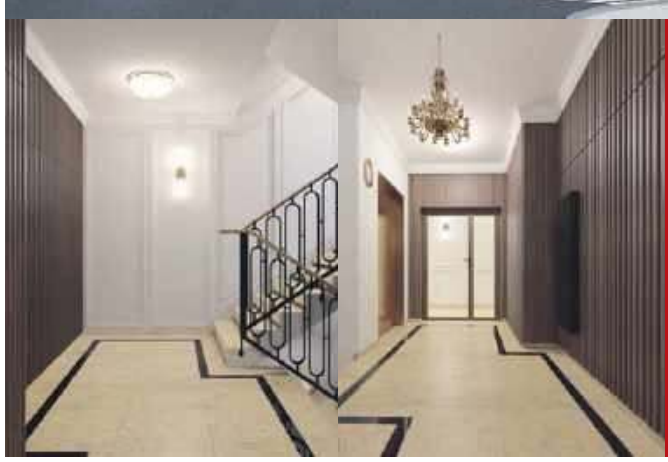

Biuro sprzedaży
Białystok, ul. Piękna 3
85 747 30 30
yp.com.pl

eprasa.pl a937ed27af

MŁYNEK do zboża z mieszalnikiem pasz, dwa silniki, 800zł, gm. Ełk. 798-714-402

MŁYNEK do zboża, na kamienie, 650zł, ok.Ełku. 504-210-555.

MOTOREDUKTOR do wyciągu obornika, silnik 1.1kW, 50 obr/min, 650zł, Suwałki. 696-939-881.

MTZ 82 (1990r.) napęd przedni, duża kabina, nowe opony, ważny przegląd, oc, 25.000zł, Augustów. 697-297-019.

NACZEPA Firanka Smith, 25.000zł, gm.Janów, 502-534-948.

NADSTAWKI do rozrzutnika Czarna Białostocka, nowe, 2.500zł, ok.Moniek, 695-799-848.

NADSTAWY do kukurydzy, do rozrzutnika Czarna Białostocka, 2szt., 400 zł/całość, gm.Wysokie Mazowieckie, 693-146-788

NAGRZEWACZ powietrza Master, 29KW, na olej napędowy, stan bdb, 1.400zł, gm.Szepietowo. 666-821-282

OBCIĄŻNIKI do C-360 na tył i przód, 2kpl, od 80 zł do 600zł, gm.Augustów, 697-365-937.

OBCIĄŻNIKI do kół tylnych, do C-360, zetor lub T25. 4szt. Cena 780zł, ok.Suwałk, tel. 504-476-641

ODŚNIEŻARKA spalinowa, dmuchawa, 1.200zł, ok.Augustowa, 506-842-360.

OPIELACZ konny, w pełni sprawny, 250zł, Studzianki, gm. Wasilków. 515-612-283.

OPONA 16.9x34, 500zł, gm.Korycin, 506-694-079.

OPONA 16.9-30, bieżnik ok. 30%, 350zł, ok.Ełku. 504-210-555.

OPONA 18.4x38, 1szt., 1.300zł, Grajewo. 511-986-731.

OPONA 540x65x38, 2szt., 550 zł/szt, Grajewo. 511-986-731.

OPONA do ciągnika rolniczego, 520x85R38, stan bieżnika 85%, bez żadnej dziury, 1.500zł, gm.Raczki. 782-306-826

OPONA do ciągnika, 520x85x38, 2szt., stan idealny, 4.500 zł/całość, Wyszków. 600-189-029.

OPONA Firstone 540/65/F28, 2szt, 1.500zł/całość, ok.Łap. 515-722-819.

OPONA Firstone 650/65/38, 2szt, 2.000zł/całość, ok.Łap. 515-722-819.

OPONA rolnicza, 14.9/28, 500zł, gm.Sokółka, 781-779-495

OPONA rolnicza, 420x70R28, stan db, 2szt., 1.300 zł/szt., gm.Zabłudów. 784-290-164.

OPONA, 1100x20, 100 zł, ok.Szczuczyna. 604-681-701.

OPONA, 4szt, 825x20, do przyczepy, 150-350 zł/szt, B-stok. 514-293-684.

OPONA, dętka, 900, 825x20, 250 zł, Wys.Maz. 794-479-053.

OPONY 10-20, 6szt., 200 zł/szt, B-stok. 514-293-684.

OPONY 16,9/34, 2szt, 550zł/kpl gm. Sokoły. 781-034-553.

OPONY 18,4-34 Mitas 70% bieżnika, 2szt., 2.200 zł/całość, gm. Radziłów. 880-511-429

OPONY 650x20, 4szt, od 150zł do 250 zł/szt, Białystok. 514-293-684.

OPONY Continental, 380x70x24, 2szt., 430 zł/szt., gm. Kalinowo. 669-115-779

OPONY do ciągnika, 540/65/30, 2szt, 700 zł/całość gm.Augustów. 504-156-163.

OPONY do ciągnika, 650/65/42 2szt, stan dobry, 1.700 zł/całość gm.Augustów. 504-156-163.

OPONY do przyczepy, 600x55x26.5, 750x45x22.5, 2szt, 1.100 -1.400 zł/szt, ok.Augustowa. 605-868-286.

OPONY do Zetora -tylne 16x9x30, przód 11x2x24, 1.200zł, ok.Zambrowa, 507-604-869.

OPONY Goodyear 600x65x38, 50% bieżnik, 2szt., 1.500 zł/szt., gm.Korycin, 514-980-463.

OPONY Goodyear, 2szt, 245/70/17.5, 500zł/szt, ok.Ełku. 606-262-582.

OPONY rolnicze 480/65R28, 10% bieżnika, 2szt., 400 zł/szt., gm.Korycin, 512-566-583

OPONY używane, 385/65 R22.05, 3szt., 100 zł/szt gm.Szczuczyn, 516-522-361.

OPONY używane, 900x20, stan bdb, 4szt, 350 zł/szt., Białystok. 514-293-684.

OPONY, 4szt., 1100x20, nowe, 600 zł/szt., B-stok. 884-691-250.

OPRYSKIWACZ 400l, garażowany, 900zł, gm.Turośń Kościelna, 797-247-623.

OPRYSKIWACZ 400l, mało używany, 1.500zł, ok.Sejn, 664-424-333

OPRYSKIWACZ 600l 12m, polski Pronar, ze zbiornikiem do mycia rąk, 2700zł ok.Augustowa. 576-611-409

OPRYSKIWACZ ciągnikowy, 300l, 390zł, gm. Suwałki. 881-214-630

OPRYSKIWACZ Hardi, 800l, belka 12m, 2.950zł, gm.Mońki, 723-735-845.

OPRYSKIWACZ Jarmet, 600l, 1.950zł, Zambrów. 506-294-664.

OPRYSKIWACZ Jarmet, 600l, 1.950zł, Zambrów. 506-294-664.

OPRYSKIWACZ plecakowy, 16l +3 dysze, 79zł, Białystok. 512-210-848.

OPRYSKIWACZ polowy Jarmet, belka 12m, poj. 400l, stan bdb, 1.000zł, pow.Kolno. 510-820-336

OPRYSKIWACZ zawieszany, 1.300zł, Wysokie Mazowieckie. 660-179-579

OPRYSKIWACZ, 2015r., szer. 18m, ciągany, poj. 2.200l, 18.000zł, gm.Brańsk. 600-260-638.

OPRYSKIWACZ, 400l, 1.000zł, gm. Korycin. 605-392-601

OPRYSKIWACZ, 400l, 1.500zł, gm.Goniądz. 508-746-904.

OPRYSKIWACZ, 400l, stan db, sprawny, 800zł, gm.Trzcianne. 510-721-684.

OPRYSKIWACZ, 600l, 500zł, gm. Poświętne. 660-849-574

OSIE do wozu, 4szt, 200zł/szt lub 2 osie za oś z resorami, dostawczy, ok.Zambrowa 885-762-195

OWIJARKA bel Sipma Maja (2010r.) 30.000zł, gm.Śniadowo. 513-373-690.

OWIJARKA bel, samozaładowcza Maja (2014r.), mało używana, 35.000zł, gm.Szepietowo. 694-986-598.

OWIJARKA do bel MC HAL (2007) 37.000zł, Bargłów Kościelny, 693-146-844

OWIJARKA do bel Metal-Fach (2016) stan bdb, 4200zł, ok Sokółki 601-088-794

OWIJARKA do bel Sipma, 2005r., stan bdb, 4.000zł, gm.Boguty. (86)277-52-50.

OWIJARKA do bel Sipma, 3.200zł, gm.Łomża. 503-974-093.

OWIJARKA do bel Zawady (2007) stan bdb, 4.600zł, Zambrów, 669-870-738.

OWIJARKA do bel, 2.300zł, gm.Klukowo. 533-140-997.

OWIJARKA Metal Fach (2013r.) stacjonarna, folia 50, stan bdb, 3.500zł, gm.Grodzisk. 794-513-092.

OWIJARKA Metal Fach, I właściciel, 4.500zł, ok.Augustowa, (87)644-94-46

OWIJARKA Metal-Fach, samozaładowcza, 15.000zł gm.Zabłudów, 664-309-376

OWIJARKA samozaładowcza Metal Fach Z-577, boczny załadunek (2014) stan bdb, 18.500zł, gm.Dobrzyniewo, 601-996-926.

OWIJARKA Sipma 70/50, sprawna, 4.500zł, gm.Suwałki, 514-765-326

OWIJARKA Sipma, stan bdb, 2.700zł, ok. Augustowa. 607-076-241

OWIJARKA stacjonarna Metalfach, (2006), mało używana 3.700zł, Grajewo. 695-391-285

OWIJARKA stacjonarna Sipma, stan bdb, 3.200zł, pow.Kolno. 510-820-336

OWIJARKA stacjonarna wraz z licznikiem, 2.800zł, pow.Bielsk Podlaski, 690-472-204.

OWIJARKĘ stacjonarną Metalfach (2003), 3.300zł gm. Lipsk 517-492-188

PALECIAK zawieszany na podnośniku ciągnika, mocny, 850zł, gm.Dubicze Cerkiewne, 692-212-230.

PALECIAK, 2x podnoszony, 1.500zł, Siedlce. 503-534-211

PARNIK elektryczny 160L, nowy, 500zł, gm.Szepietowo. 694-986-598.

PARNIK na prąd, 160l, nowy, 500zł, gm.Wieliczki, 609-738-204.

PASY do wiązania krów, 13szt., 350 zł/całość, ok.Szumowa, 696-841-875.

PASZOWÓZ do kiszonki Troillet, mała pojemność, z wycinakiem, boczne zadawanie (lewa, prawa), 6.000zł, Łomża. 609-305-150

PASZOWÓZ Kuhn, stan bdb, 29.000zł, ok.Sztabina, 513-031-651.

PASZOWÓZ Metal Fach, 10m^3, 45.000zł, gm.Juchnowiec, 733-503-460

PLATFORMA do bel, na 32szt., 8.000zł, gm. Janów. 669-205-467

PLATFORMA do bel, stan bdb, 5.500zł, gm.Jaświły. 518-143-532.

PLATFORMA do przewozu bel, na 10szt, koła 20", 1.500 zł, ok.Suwałk. 783-813-652.

PLATFORMA, drewniana, 1.000zł, gm.Mońki, 500-895-912.

PŁUG 2-skibowy Grudziądz, 650zł, Mońki, 517-423-097.

PŁUG 2-skibowy Rumptstad, hydrauliczny, obracany, duże odkładnie, 16'', 4.500zł, Łomża. 609-305-150

PŁUG 2-skibowy Unia Grudziądz, 650zł, gm.Goniądz, 574-863-784.

PŁUG 2-skibowy, 500zł, gm.Śniadowo, 505-196-482.

PŁUG 2-skibowy, 600zł, gm.Goniądz. 508-746-904.

PŁUG 3-skibowy Lenken, 2.300zł, ok.Sejn. 664-424-333.

PŁUG 3-skibowy Unia Grudziądz, 850zł, gm.Goniądz, 574-863-784.

PŁUG 3-skibowy Unia Grudziądz, odkładnie półśrubowe, stan bdb, 1.550zł, gm.Kleszczele 796-799-514

PŁUG 3-skibowy Unia, 800 zł, gm.Czarna Białostocka, 692-690-157.

PŁUG 3-skibowy, 1.100zł, gm.Kleszczele. 510-141-915.

PŁUG 3-skibowy, 600zł, gm.Łomża. 503-974-093.

PŁUG 3-skibowy, 600zł, gm.Suwałki, 514-815-082

PŁUG 3-skibowy, 800zł, gm.Augustów. 792-605-260.

PŁUG 3-skibowy, Kverneland, 3.500zł, gm.Zambrów. 509-392-648.

PŁUG 3-skibowy, obrotowy, 5.000zł, gm.Zambrów. 509-392-648.

PŁUG 3-skibowy, rosyjski, stan db, 900zł, gm.Bakałarzewo, 518-653-384.

PŁUG 4-skibowy Bomet, stan bdb, 1.400zł, gm.Wysokie Mazowieckie, 660-179-579.

PŁUG 4-skibowy Overum, 5.700zł, gm.Sztabin. 501-653-850.

PŁUG 4-skibowy Unia (2003r.) 2.700zł, gm.Zambrów, 508-530-806

PŁUG 4-skibowy Unia Grudziądz Kobuz, nowe elementy robocze, 2.500zł. gm.Wysokie Mazowieckie. 600-197-971.

PŁUG 4-skibowy Unia Grudziądz, fabryczny, gruba rama, szerokie wirowe odkładnice, 2.000zł, gm.Augustów. 697-762-527

PŁUG 4-skibowy Unia Grudziądz, szerokie odkładnie, 1.300zł. gm.Wysokie Mazowieckie. 600-197-971.

PŁUG 4-skibowy Unia Tur, 5.000zł. ok. Olecka 512-572-801.

PŁUG 4-skibowy Unia Tur, na resorach, stan bdb, 13.500zł, ok.Sztabina, 513-031-651.

PŁUG 4-skibowy, 2.000zł, Wysokie Mazowieckie. 725-182-710

PŁUG 4-skibowy, resory, overum, 4.200zł, ok. Suwak. 507-367-353

PŁUG 4-skibowy, Staltech, zabezpieczenia śrubowe, wysokie słupice, 2.900zł, gm. Jedwabne. 572-018-159

PŁUG 4-slkibowy Kverneland, zabezpieczenia śrubowe, 4.500zł Klukowo, 667-513-764

PŁUG 5-skibowy Kverneland Vario, obrotowy, 43.000zł, gm.Brańsk. 662-860-167.

PŁUG 6-skibowe, półzawieszany, 10.000zł, ok. Łap, 661-827-517.

PŁUG do śniegu, gumowy lemiesz, zawieszany, regulowany, 2,4m, 3.500zł, ok.Augustowa. 606-613-369.

PŁUG Frost Super Atlantic, 4-skibowy, obrotowy, 11.700zł, gm.Łomża. 607-940-357.

PŁUG Kverneland Vario AB100, 4-skibowy, 15.500zł, Łomża, 573-983-156

PŁUG Kverneland, 3-skibowy, kwadratowa rama, 7.200zł, Łomża. 573-125-340.

PŁUG Lenken Opal 140, 4-skibowy, obrotowy, zabezpieczenie sprężynowe, stan dobry, 13.000zł, gm.Janów, 796-746-848.

PŁUG obrotowy 3-skibowy Kverneland 10.500zł, gm. Bakałarzewo. 663-893-692

PŁUG obrotowy, 3-skibowy, angielski, 8.500zł, gm.Filipów, 513-490-858

PŁUG overum, 2szt., na zabezpieczeniach, 7.500 zł/całość, gm.Korycin. 661-826-954.

PŁUG podorywkowy 5-skibowy, 900zł, Ciechanowiec, 883-572-636.

PŁUG Staltech (2017r.) 4-skibowy, stan bdb, mało używany, 8.200zł, gm.Sejny, 605-305-769

PŁUG śnieżny, szer. 2,5m, solidna konstrukcja, 1.700zł, gm.Nowinka, 517-542-460.

PŁUG Unia Grudziądz, 4-skibowy, 3+1, zabezpieczenia śrubowe, koło gumowe, szerokie, 3.100zł, gm.Kulesze Kościelne, 797-056-012

PŁUG wirnikowy do śniegu, napędzany wałkiem wom, przystosowany do ciągnika, 2,2m, rzemieślniczy, 2.500zł, Siedlce. 503-534-211

PŁUGI 4-skibowe Staltech, 1.800zł, Czyżew. 889-234-998.

PŁUGI 4-skibowe, zagraniczne, przedpuszki, noże, 4.000zł, Krypno. 798-187-318

PŁUGI Grudziądz 4-5, 5.000zł, gm.Zambrów. 509-392-648.

PŁUGI Grudziądz, 4+5, nowe, 5.000zł, gm. Zambrów. (86)271-01-61 po 20.00.

PŁUGI Kverneland 4-skibowe, na resorach, zagonowe (1990) 12.500zł, gm.Tykocin. 600-499-969.

PŁUGI obrotowe 3-skibowe, zabezpieczenie+ wał do ugniatania pola, 14.000zł gm. Sidra 509-160-471

PŁUGI zagonowe 3-skibowe, zabezpieczenie sprężynowe, stan bdb, 6.000zł, gm.Sidra, 516-038-112.

PŁUGI zagonowe Unia Tur, 3+1, zabezpieczenia sprężynowe, stan bdb, 6.000zł, gm.Turośń Kościelna, 699-808-462.

PODGARNIACZ paszy w chlewni, 1.700zł, Suwałki. 662-593-789.

PODNOŚNIK masztowy, do podnoszenia bel, sprawny, 1.600zł, ok.Ełku. 504-210-555.

PODNOŚNIK mechaniczny Kifor Stopa, stan bdb, 700zł, gm.Knyszyn. 601-644-558.

POIDŁA żeliwne, 14szt., 650 zł/całość, ok.Szumowa, 696-841-875.

POMPA do szamba i wody, 500zł, gm.Knyszyn. 601-644-558.

POMPA dojarki De Laval 900, stan db, 2.400zł, Kobylin-Borzymy, 608-556-701

POMPA mleczna ze słojem, 1.500zł, gm.Juchnowiec, 733-503-460

POMPA paliwowa +rozrusznik do silnika 6-cylindrowego Ford, w kombajnie, 1.700zł, gm. Kobylin-Borzymy. 514-899-089.

POMPA próżniowa, kompletna, 4.500zł, gm.Juchnowiec, 733-503-460

POMPA wtryskowa do C-360, 400zł, gm.Zambrów, 604-929-226.

POMPA z silnikiem dojarki De Laval 500, mało używana, 2.500zł, Ciechanowiec. 516-441-763.

PRASA belująca +owijarka Sipma, 20.000zł, gm. Sokoły. 606-910-463

PRASA belująca Carraro Mondial Super II, stan bdb, zagęszczone ubijaki, 16.800zł, gm.Suchowola, 575-387-650.

PRASA belująca Claas Rollant 255 (2007r.), 49.000zł, gm. Wyszki. 501-612-668

PRASA belująca Deutz Fahr, MP 130, full opcja (2000) 24.000zł, 506-452-336.

PRASA belująca Deutz Fahr, stan bdb, 14.500zł, gm.Perlejewo, 503-187-171.

PRASA belująca Krone 150, stan bdb, garażowana, 12.000zł, ok.Trzciannego. (85)738-43-55

PRASA belująca Krone, round pack 1250, siatka, noże, 22.000zł. gm. Przytuły 505-088-144

PRASA belująca Lely Welger RP245 (2011), stan bdb, 78.000zł, Grajewo. 695-391-285

PRASA belująca McCormick, 120x120, siatka, sznurek, 20.000zł, gm.Klukowo. 699-920-057.

PRASA belująca Metal Fach, walcowa Z-562 (2009) stan bdb, bogata wersja, 24.000zł, ok.Augustowa, 667-638-675.

PRASA belująca Mora, stan bdb, 11.500zł, gm.Łomża. 503-974-093.

PRASA belująca pasowa John Deere, 7.200zł, ok.Augustowa. 536-861-088.

PRASA belująca Sipma (1998r.), czerwona, stan bdb, 18.000zł, gm. Klukowo. 511-987-229.

PRASA belująca Sipma (2007r.) stan bdb, 18.200zł, gm.Ciechanowiec, 504-958-451.

PRASA belująca Sipma Classic (2008) I właściciel, stan bdb, 21.800 zł, ok.Czyżewa. 507-743-889.

PRASA belująca Sipma Classic (2008r.) 19.500zł, gm.Suchowola. 509-438-428.

PRASA belująca Sipma Z-279/1 Farma (2004r.), 17.000zł., gm.Rutki-Kossaki, 609-961-909.

PRASA belująca Sipma Z-279/1, czerwona, stan bdb, 20.000zł, gm.Klukowo, 502-035-221.

PRASA belująca Warfama (2009), stan bdb, 16.900zł, Klukowo, 667-513-764

PRASA belująca Welger +owijarka stacjonarna na dużą folię, 2.000 zł/całość, gm.Sztabin, 513-578-790.

PRASA belująca, 12.000 zł, gm.Brańsk. (85)737-56-97.

PRASA John Deer 575, (1999), noże, rotor, siatka, 25.000zł, gm.Zabłudów, 664-309-376

PRASA kostkująca Rivera Casali, stan bdb, 3.000zł, gm.Sokółka, 792-114-996.

PRASA kostkująca Sipma (1989r.), I właściciel, garażowana, 5.500zł, gm.Choroszcz. 513-874-690.

PRASA kostkująca Sipma (1997r.) stan bdb, 10.500zł, ok.Augustowa. 787-414-240.

PRASA kostkująca Sipma Z-224/1, garażowana, stan bdb, 10.200zł, gm.Jasionówka, 508-415-078, 507-314-381.

PRASA kostkująca Sipma Z224, 4.500zł, gm. Trzcianne. 696-346-084

PRASA kostkująca Sipma Z224/1 (1994r.) I właściciel, katalog części, 10.500zł, gm.Janów. 508-050-129.

PRASA kostkująca Sipma Z224/1, (1993), stan bdb, garażowana, 9.900zł, gm.Klukowo, 513-390-405.

PRASA kostkująca Sipma, 10.000zł, gm. Sokoły. 606-910-463

PRASA kostkująca Welger 41, 3.200zł., gm.Suraż. 501-738-710.

PRASA kostkująca Welger, 3.500zł, gm. Bakałarzewo. 518-387-331.

PRASA kostkująca, 2.500zł, gm.Gołdap. (87)615-82-09, 500-706-235.

PRASA kostkująca, I właściciel, stan dobry, 8.700zł, gm. Sokoły. 781-034-553.

PRASA kostkująca, mało używana, stan bdb, 12.000zł, gm.Suwałki, 514-815-082

PRASA kostkująca, polska, 5.500zł, gm.Brańsk. 668-392-113

PRASA kostkująca, polska, 5.500zł, ok.Suwałk, 731-140-363

PRASA rolująca Galigani, (1997) wałek szerokokątny, szerokie koła, wiązanie na dwa sznurki, 16.000zł, gm.Trzcianne, 692-766-764.

PRASA rolująca pasowa Deutch Fahr (2002r.), stan bdb, 20.000zł., gm.Korycin. 661-826-954.

PRASA Vikon RS130, stan bdb, 28.000zł, ok.Zambrowa, 666-148-801.

PRASA wysokiego zgniotu, polska, 1996r. 12.500zł, gm.Poświętne. 664-210-367.

PRZEDNI tuz do ciągnika Renault Ares, stan bdb, 5.500zł, gm.Korycin, 512-566-583

PRZEDNIA oś do ciągnika C-360, 800zł, gm.Suwałki, 514-815-082

PRZEKŁADNIA 1do 49, 1.000zł, Poświętne. 510-261-103.

PRZEKŁADNIA obornika, stan bdb, 1.200zł, gm.Brańsk, 721-878-558.

PRZEKŁADNIA od rozrzutnika, prod. rosyjskiej, 450zł, gm. Korycin. 509-901-622

PRZEKŁADNIA ślimakowa z silnikiem 1kW, 450zł, gm.Szumowo. 692-049-383.

eprasa.pl a937ed27af

PRZEKŁADNIE do wyciągu obornika i kątowe, 6szt., od 250zł- 450 zł/szt, ok.Czyżewa. 795-362-517, (86)275-60-69 (po19.00)

PRZEKŁADNIĘ do rozrzutnika, 250 zł, pow. suwalski tel. 536-717-791

PRZERWACARKO -zgrabiarkę, zawieszaną, 4-gwiazdową, 460zł gm.Prostki. 515-705-613.

PRZETRZĄSACZO -zgrabiarka Pomarol, 4m szer., 5.000zł, gm.Poświętne, 516-740-973.

PRZEWRACARKA 4-gwiazdowa Niemeyer, szer. 5m, 1.700zł, gm. Klukowo. 667-513-764

PRZEWRACARKA ciągana Kuhn, szer. 7m, 2.600zł, ok.Ełku. 504-210-555.

PRZEWRACARKA Deutz Fahr 5,20m, hydraulika, szerokie koła, 6200zł gm.Augustów, tel. 781-457-165

PRZEWRACARKA do siana Deutz Fahr, 6-gwiazdowa, stan bdb, 11.700zł, gm.Knyszyn. 515-907-859.

PRZEWRACARKA do siana, składana hydraulicznie, 5.500zł, gm.Gołdap. (87)615-82-09, 500-706-235.

PRZEWRACARKA do siana, szer.9m, 7 ramion, 12.000zł, gm.Klukowo. 699-920-057.

PRZEWRACARKA karuzelowa Deutz Fahr, szer.4,50m, 2.500zł, ok.Augustowa. 605-868-286.

PRZEWRACARKA karuzelowa Pottinger, stan bdb, 9.900 zł, Szepietowo. 508-585-394.

PRZEWRACARKA konna do siana, 300zł, Wysokie Mazowieckie. 693-146-788

PRZEWRACARKA Lely Lotus, 6-gwiazdowa, 7m (2005) 12.500zł, gm.Grabowo, 721-300-127.

PRZEWRACARKO -zgrabiarka 7, 800zł, ok.Szumowa, 696-841-875.

PRZEWRACARKO -zgrabiarka Wicher 6, 850zł Ciechanowiec. 692-259-814.

PRZEWRACARKO-ZGRABIARKA 7-gwiazdowa, stan bdb, 1.500zł, gm.Szepietowo. 694-986-598.

PRZYCZEPA 2-osiowa, 6T, 3-stronny wywrot, stan dobry, 8.000zł, gm.Janów, 796-746-848.

PRZYCZEPA 4t wywrotka zarejestrowana, kosiarka rotacyjna, brona 5-polowa, przewracarka 7-gwiazdowa 17.500zł gm. Szepietowo 660-936-853

PRZYCZEPA Brandys, 16 ton, stan bdb, 36.000zł, gm. Klukowo. 532-616-767

PRZYCZEPA D-08, sztywna, nadstawki, 6.500zł, ok.Szumowa, 696-841-875.

PRZYCZEPA D44A Sanok, sztywna, 3.500zł, gm.Czyżew. 511-964-539.

PRZYCZEPA HL, 2-tłokowa, 15.000zł, Zambrów. (86)271-01-61 po 20.00.

PRZYCZEPA HL, 6 ton, z nadstawkami, 15.000zł, gm.Zambrów. 509-392-648.

PRZYCZEPA Krone, 6 ton, 3-stronny wywrot, solidna rama, 12.000zł, gm.Goniądz, 791-894-891.

PRZYCZEPA niskopodwoziowa, 14t, najazdy, 14.500zł, gm.Sztabin. 501-653-850.

PRZYCZEPA osiowa do bel, 3m, zarejestrowana, opony 22,5, stan bdb, 29.000zł, gm.Bargłów Kościelny. 531-800-058.

PRZYCZEPA platforma, 7x2,5m, koła bliźniacze, 7.200 zł, gm.Sztabin. 501-653-850.

PRZYCZEPA rolnicza Sanok, 4,5 tony, wywrotka, podwójne burty, 1985r., stan bdb, 10.900zł, gm.Szumowo, 508-085-839.

PRZYCZEPA samozbierająca Claas Sprint 440, 13.500zł gm.Szumowo, 880-894-573.

PRZYCZEPA samozbierająca Deutz Fahr, rotor, noże, wałki z tyłu, przystosowana do zielonki, 11.000zł, gm.Łapy. 508-996-900.

PRZYCZEPA samozbierająca Igamet, dł. 5m, stan bdb, mało używana, 3.600zł, gm.Siemiatycze. 605-857-168.

PRZYCZEPA samozbierająca Jugosłowianka 1, 2.800zł, gm.Zambrów, 509-549-234.

PRZYCZEPA samozbierająca Jugosłowianka, 3.200zł, gm.Goniądz. 508-746-904.

PRZYCZEPA samozbierająca Krone HSD 5003, 8 ton ładowności, 3 wałki dozujące, rotor, 7.000zł, Jaświły. 791-062-855.

PRZYCZEPA samozbierająca Mengele 743/2 stan bdb, 34.500zł, Jaświły. 791-062-855.

PRZYCZEPA samozbierająca Sip 3, Jugosłowianka, 3.000zł, Wysokie Mazowieckie. 660-179-579

PRZYCZEPA skorupowa, 2szt., 17.000zł i 23.500zł, gm.Klukowo. 699-920-057.

PRZYCZEPA sztywna, 4,5mx2,30, 5.000zł, ok. Augustowa. 607-076-241

PRZYCZEPA sztywna, 6.000zł, gm.Łapy. 508-996-900.

PRZYCZEPA sztywna, stan bdb, 5.500zł, ok.Moniek, 695-799-848.

PRZYCZEPA wywrotka D47 do remontu, 6.200zł, gm. Klukowo. 667-513-764

PRZYCZEPA wywrotka HL, 6 ton, 2-stronny wywrot, 7.800zł, Knyszyn. 602-701-613.

PRZYCZEPA wywrotka, 1-osiowa, samoróbka, 1,8x3m, stan db, 3.600zł, ok.Ełku. 504-210-555.

PRZYCZEPA wywrotka, 4,5 tony, 13.500zł, gm.Łapy. 508-996-900.

PRZYCZEPA wywrotka, 8t, tandem, 10.500 zł, Sztabin. 501-653-850.

PRZYCZEPA zbierająca Mengele 535/2 Super Garand (1995) 19.000zł, gm.Rutki Kossaki, 885-875-656.

PRZYCZEPA, 4,5 tony, na jeden tłok, 1990r., 10.000zł, gm. Klukowo. 532-616-767

PRZYCZEPA, sztywna, 4 tony, 4.000zł, gm.Knyszyn, 797-609-973.

PRZYCZEPKA 1-osiowa, 1 tona, zarejestrowana, 3.700zł, gm.Kalinowo. 512-768-925.

PRZYCZEPKA 2-kołowa, do żywca, 1.500zł, gm. Suwałki. 881-214-630

PRZYCZEPKA ciągnikowa do przewozu bydła 1.600zł, gm.Szepietowo. 694-986-598.

PRZYCZEPKA do koni, 5.000zł, gm Drohiczyn. 500-451-544.

PRZYCZEPKA do przewozu koni, stan db, 3.300zł, gm.Zambrów. 501-867-847.

PRZYCZEPKA do przewozu zwierząt, stan bdb, 1.600zł, gm.Korycin, 514-980-463.

PRZYCZEPKA rolnicza jednoosiowa SAM (1986) 2mX 3m. Zarejestrowana, ubezpieczona, 2.800zł gm. Bakałarzewo 884-384-604 po 18-ej.

PRZYCZEPKA, 1-osiowa, do ciągnika, szerokie koła 15'', 2.400zł, ok.Szumowa, 696-841-875.

PRZYCZEPY wywrotki, 2szt., do naprawy, 5.000zł, ok. Łap, 661-827-517.

PSZENŻYTO, ok. 2 ton, 90 zł/q, gm. Dąbrowa Białostocka. 799-919-103

RAMA do bron ciąganych, rozkładana na 10 bron, 4.000zł, gm.Filipów, 604-714-135.

RAMA do rozrzutnika 1-osiowego, kompletna, z kołami, 1.600zł, Zambrów. 797-709-497.

REDUKTOR obornika, 500zł, gm. Raczki. 515-807-233.

ROZBIJAK do siana Claas, ciągany, 1.700zł, gm.Krypno. 791-439-140.

ROZBIJAK do siana Kuhn, 4-gwiazdowy, uszkodzony, 1.500zł, Krypno. 798-187-318

ROZBIJAK do siana, stan bdb, 1.000zł, ok.Augustowa, (87)644-94-46

ROZDRABNIACZ pokosów, 1.800zł, gm. Ełk. 798-714-402

ROZRUSZNIK szybkoobrotowy do C-330, C-360, 170 zł, gm.Wysokie Mazowieckie. 506-262-013.

ROZRUSZNIK używany do T-25, 100zł, gm.Bielsk Podlaski, 788-018-857.

ROZRZUTNIK 1-osiowy Czarna Białostocka, stan bdb, 2.200zł, ok. Augustowa. 667-638-675

ROZRZUTNIK 1-osiowy na łopaty, stan dobry, 3.500zł, gm. Jaświły. 511-332-641 po 17.00

ROZRZUTNIK 1-osiowy, 1.800zł, gm.Bargłów, 608-453-644

ROZRZUTNIK 1-osiowy, 2.200zł, gm.Zambrów, 508-530-806

ROZRZUTNIK 1-osiowy, Czarna Białostocka, 4 tony, 4.500zł, gm. Jedwabne. 572-018-159

ROZRZUTNIK 1-osiowy, dwa wałki, koła 11, fabryczny, +wałek przekaźnika, tylny burt, 2.900zł, Wysokie Mazowieckie. 693-146-788

ROZRZUTNIK 1-osiowy, stan bdb, 3.500zł, gm.Augustów, 516-687-040.

ROZRZUTNIK 2-osiowy Czarna Białostocka, mało używany, 4.500zł, gm.Bargłów Kościelny, 609-042-505.

ROZRZUTNIK 2-osiowy Czarna Białostocka, na resorach, stan db, 2.600zł, gm.Ciechanowiec, 509-549-221.

ROZRZUTNIK obornika (2010r.), wannowy, 2 wałki pionowe, na dużym kole, posuw hydrauliczny, 36.000zł, gm.Wizna. 509-912-644.

ROZRZUTNIK obornika 10 ton, tandem, resor, 17.000zł, Wysokie Mazowieckie. 691-015-890.

ROZRZUTNIK obornika 2-osiowy, 3.500zł, ok. Olecka 512-572-801.

ROZRZUTNIK obornika 2-osiowy, na resorach, 5.000zł, gm.Tykocin, 609-631-221.

ROZRZUTNIK obornika 8t, hydrauliczny, olejowy, 22.000zł, gm.Wysokie Mazowieckie, 691-015-890

ROZRZUTNIK obornika Cynkomet, ład. 6 ton, pionowe wały, stan bdb +nadstawy, 42.000zł, gm.Poświętne. 512-439-911.

ROZRZUTNIK obornika Czarna Białostocka 3.400zł, gm. Tykocin. 518-870-912

ROZRZUTNIK obornika Rolland, duże koła, pionowe wały, hydraulika, 31.500zł, Jaświły. 791-062-855.

ROZRZUTNIK obornika Unia Brzeg Tytan 10 Premium, 50.000zł, gm.Juchnowiec, 733-503-460

ROZRZUTNIK obornika, 1-osiowy, 3.100zł, ok.Szumowa, 696-841-875.

ROZRZUTNIK obornika, 1-osiowy, adapter na 2 wałki, stan db, 3.000zł, Boćki. 574-843-943.

ROZRZUTNIK obornika, 2-osiowy, 2.500zł, gm. Przytuły. 786-024-905

ROZRZUTNIK obornika, 2-osiowy, do poprawek, 3.500zł, ok.Augustowa. 787-414-240.

ROZRZUTNIK obornika, 2-osiowy, na resorach Czarna Białostocka, wymieniona podłoga, 4.200zł, gm.Rutki-Kossaki, 511-240-031.

ROZRZUTNIK obornika, 2-osiowy, stan bdb, nowe opony, 3.500zł, Andrzejewo. 609-414-688.

ROZRZUTNIK obornika, 4 tony, 2.200zł, gm.Gołdap. (87)615-82-09, 500-706-235.

ROZRZUTNIK obornika, 6-tonowy, Agromet (2010r.) cały w ocynku, sprowadzony, stan bdb, 10.500zł, gm. Jaświły. 519-589-779

ROZRZUTNIK obornika, 6-10t, tandem, nowy, gwarancja, 25.000zł, Szepietowo. 517-715-348.

ROZRZUTNIK obornika, 6-8t, tandem, nowy, gwarancja, 24.900 zł, Szepietowo. 507-960-008.

ROZRZUTNIK obornika, Czarna Białostocka, nowe burty, podłoga, adapter na dwa wałki 4800zł, gm.Augustów. 665-351-791

ROZRZUTNIK obornika, ład. 6 ton, 4.000zł, Suwałki. 662-593-789.

ROZRZUTNIK obornika, na poduszkach, 2-osiowy, wałek piły, 15.000zł, gm.Tykocin, 783-477-549.

ROZRZUTNIK obornika, niemiecki, stan bdb, 4.600zł, gm. Zabłudów. 503-163-134

ROZRZUTNIK, 8 ton, Czarna Białostocka (2007r.) I właściciel posuw hydrauliczny, tandem, 25.000zł, gm. Sokoły. 518-405-586.

ROZSIEWACZ Amazone ZAM-MAX 1500 plus zakładka, stan bdb, 6.500zł, gm.Sokoły, 696-692-181.

ROZSIEWACZ do nawozów Amazone, 400l, stan bdb, 1.400zł, Zambrów, 669-870-738.

ROZSIEWACZ do nawozów Amazone, ład. 1400kg, 2005r., stan bdb, 6.900zł, gm.Wizna. 509-912-644.

ROZSIEWACZ do nawozów Lely, poj. 700kg, 1.700zł, gm.Wysokie Mazowieckie. 600-197-971.

ROZSIEWACZ do nawozu Amazone, 2.000l, 8.000zł, Wysokie Mazowieckie. 691-015-890.

ROZSIEWACZ do nawozu Kłos i Lejek metalowy, 500 zł/szt., gm.Mońki, 783-617-668.

ROZSIEWACZ do wapna RCW3, hydrauliczny, taśma łańcuchowa, 16.500zł, gm.Knyszyn, 797-609-973.

ROZSIEWACZ Kuhn Rauch 701 +zakładka, ład. 1.200kg, stan bdb, 4.100zł lub zamienię, gm.Sokoły. 696-692-181.

ROZSIEWACZ Motyl, stan bdb, 1.900zł, gm.Łomża. 503-974-093.

ROZSIEWACZ nawozów 2-tonowy Bogballe, 10.000zł, gm.Brańsk. 662-860-167.

ROZSIEWACZ nawozów Amazone ZA-F603, hydraulicznie otwierany, szer. do 15m, łopatki regulowane, wałek, 3.500zł, gm.Boćki. 502-470-987

ROZSIEWACZ nawozów Amazone, 800kg, hydraulicznie zamykany, 3.400zł, Knyszyn. 602-701-613.

ROZSIEWACZ nawozów Kos, 400zł, gm.Jedwabne, 696-716-581.

ROZSIEWACZ nawozów kos, stan dobry 550zł, gm.Augustów. 697-762-527

ROZSIEWACZ nawozów Kuhn, (1997) pojemność 1000L, 4600zł, tel. 504-622-139

ROZSIEWACZ nawozów Sipma, 1250kg, hydrauliczne otwieranie (2016) 6.800zł, gm.Suwałki, 518-653-384.

ROZSIEWACZ nawozów typu lejek, 400kg, mało używany, 750zł, gm.Czarna Białostocka, 600-498-111.

ROZSIEWACZ nawozów Zaf 603, wałek przekaźnika, 2.400zł, Wysokie Mazowieckie. 693-146-788

ROZSIEWACZ nawozów, 600kg, 1.900 zł, ok.Augustowa. 536-861-088.

ROZSIEWACZ nawozów, wapna Vicon, 600 l, hydrauliczny, wysiew rękawem, 2.000zł, Łomża. 609-305-150

ROZTRZĄSACZ obornika, 1-osiowy, stan db, 2.500zł, gm.Czarna Białostocka, 692-690-157.

RUSZTY oborowe, żeliwne, 1x0,8m, 30szt., 235 zł/szt., Łomża, 573-983-156

SADZARKA czeska, stan bdb, 1.200zł, gm. Sokoły. 506-723-004

SADZARKA do ziemniaków, 1.700zł, ok.Suwałk, 731-140-363

SADZARKA do ziemniaków, 4-rzędowa, Kramer, stan db, 8.000zł, gm.Dąbrowa Białostocka. 506-290-698.

SADZARKA do ziemniaków, czeska, stan bdb, 1.200zł, gm.Suraż. 502-412-624.

SADZARKA do ziemniaków, kubełkowa, stan bdb, 1.300zł, gm.Ciechanowiec, 509-549-221.

SADZARKA kubełkowa, 2-rzędowa (1997) 1.500zł, gm.Jeleniewo, 518-507-376.

SADZARKA kubełkowa, polska, stan db, 1.300zł, gm. Trzcianne. 696-346-084

SADZARKA polska, 1.300zł, gm.Goniądz, 574-863-784.

SADZARKA, mało używana, stan bdb, 1.600zł, gm. Sejny. 605-305-769

SANIE konne, 1.100zł gm.Kalinowo. 512-768-925.

SANIE wyjazdowe, 800zł, gm.Raczki, 515-807-233.

SCHŁADZALNIK do mleka, samomyjący Alfa Laval, odzysk ciepła, 1.400l, 8.000zł, gm.Poświętne, 665-725-280.

SIANOKISZONKA w belach z 2020r, 200szt, 80 zł/szt, gm.Krypno. 509-750-684.

SIECZKARNIA 1-rzędowa do kukurydzy PZ80, 1.600zł, gm.Mońki, 783-617-668.

SIECZKARNIA 1-rzędowa, Kemper, 1.200zł, gm.Łomża. 503-974-093.

SIECZKARNIA do kukurydzy 1-rzędowa, 1.100zł, gm.Siemiatycze. 883-565-915.

SIECZKARNIA do kukurydzy Fortschritt (1988) 3-hedery, stan dobry, 13.000zł, gm.Klukowo. 517-380-732.

SIECZKARNIA metalowa, 350zł, gm.Wysokie Mazowieckie, 794-479-053.

SIEWNIK Amazone D7, 3m, 6.000zł gm. Przytuły 505-088-144

SIEWNIK Amazone D8, 3m, 14.000zł, gm.Czyżew, 794-029-079.

SIEWNIK Amazone D8, szer. 3m, duża skrzynia zasypowa, ścieżki technologiczne, 10.500zł, Łomża. 573-125-340.

SIEWNIK Amazone, 1500kg, 6.500zł, gm.Grabowo, 721-300-127.

SIEWNIK do kukurydzy 4-rzędowy, z podsiewaczem nawozów, Beckier, 5.800zł, gm. Poświętne. 660-849-574

SIEWNIK do kukurydzy Unia Grudziądz, 4-rzędowy, pneumatyczny, 2012r., 15.000zł, gm.Klukowo. 517-380-732.

SIEWNIK do nawozów 2-talerzowy, 600kg, 2.600zł, gm.Klukowo. 699-920-057.

SIEWNIK do nawozów Amazone, 600l, 3.200zł, gm.Zambrów. 504-678-802.

SIEWNIK do nawozów Jarmet, 1.000l, 2018r., 6.000zł, gm. Mońki. 723-735-845

SIEWNIK do nawozów lejek, 300zł, gm. Trzcianne. 696-346-084

SIEWNIK do nawozów Lejek, 700zł, gm.Tykocin, 783-477-549

SIEWNIK do nawozów Lejek, ocynkowany, stan bdb, 1.000zł, gm. Sztabin. 604-371-897.

SIEWNIK do nawozów Rauh, 1T zasypu, otwierany hydraulicznie, 9.000zł, gm. Poświętne. 660-849-574

SIEWNIK do zboża Hassia, szer. 3,2m, stan db, 2.200zł, ok.Ełku. 504-210-555.

SIEWNIK do zboża Poznaniak, stan bdb, 2.400zł, gm.Rutki-Kossaki, 511-240-031.

SIEWNIK do zboża, na żelaznych kołach, oryginalna skrzynka przekładniowa, zaczepiany do ciągnika, 1.000zł, gm.Jaświły, 503-334-726.

SIEWNIK do zboża, szer. 2,5m, 1.300zł, Suwałki. 662-593-789.

SIEWNIK Hassia, 3m, 3.000zł, gm.Raczki, 512-217-310

SIEWNIK nawozowy Amazone 800, 3.800 zł, ok.Zambrowa. 507-604-869.

SIEWNIK nawozowy Amazone, poj. 1.000l, 2-talerzowy, stan bdb, 3.200zł, gm.Augustów, 516-687-040.

SIEWNIK nawozowy Kos na taśmę, ciągany, 200zł, gm.Wieliczki, 609-738-204.

SIEWNIK nawozowy Kos, stan bdb, 600zł, gm.Czarna Białostocka, 692-690-157.

SIEWNIK Poznaniak (1986r.) szer. 2,7m, 2.500zł, gm. Jedwabne. 572-018-159

SIEWNIK Poznaniak na przekładni olejowej, stan bdb, 4.300zł, gm.Łomża. 503-974-093.

SIEWNIK Poznaniak, 1.800zł, Wysokie Mazowieckie. 725-182-710

SIEWNIK Poznaniak, 2.000zł, gm.Krynki, 501-833-674.

SIEWNIK talerzowy, rosyjski, szer. 3.70m, 3.200zł, ok.Suwałk, 783-813-652.

SIEWNIK zbożowy Amazone D7, 5.500zł, gm.Janów, 502-534-948.

SIEWNIK zbożowy Amazone D7, szer. 3m, 5.000zł, gm.Augustów, 516-687-040.

SIEWNIK zbożowy Amazone D7, szer.4m, 5.800 zł, gm.Wasilków. 511-246-593.

SIEWNIK zbożowy Amazone, 7.000zł, Wysokie Mazowieckie. 691-015-890.

SIEWNIK zbożowy Poznaniak, 2.000zł, Kobylin-Borzymy, 513-380-614.

SIEWNIK zbożowy Poznaniak, w oryginale, 1.800zł, gm.Wysokie Mazowieckie, 660-179-579.

SIEWNIK zbożowy, niemiecki, 3.300zł, gm.Bargłów Kościelny, 609-042-505.

SIEWNIK zbożowy, polski, 2,5m szer. I właściciel, 4800zł, ok.Wys. Maz. 736-021-442

SIEWNIK zbożowy, szer.3m, 700zł, gm.Czarna Białostocka. 692-690-157.

SIEWNIK, szer.1.5m, koła żelazne, 550 zł, ok.Moniek. 517-423-097.

SILNIK 1-fazowy, 2,2kW, 300zł, gm.Grajewo, 505-428-559.

SILNIK 11KW, nieużywany, 1.500zł, gm.Poświętne, 516-740-973.

eprasa.pl a937ed27af

SILNIK 7Kw, 2szt., 750 zł/szt., gm.Bargłów, 608-453-644

SILNIK do C-360, po naprawie, 5.000zł, Białystok, 517-760-533.

SILNIK elektryczny 5,5KW, 1450 obr/min, 400zł, gm.Trzcianne, 696-346-084.

SILOS paszowy Michał, 3t, 2.900zł, Zambrów. 501-867-847.

SILOS paszowy, 5t, 3.400zł, Zambrów. 506-294-664.

SIŁOWNIKI do Tura C-360, 2szt., 400zł, gm.Jaświły. 503-334-726.

SIŁOWNIKI od kombajnu do Bizona, 3szt., 100 zł/szt., gm.Krynki, 501-833-674.

SKRZYNIA biegów do C-411, 1.500zł, ok. Augustowa. 607-076-241

SKRZYNIA ładunkowa, 4x1,9m, stan bdb, 2.100zł, ok. Suwałk 694-577-270.

SŁUP elektryczny, używany, 9szt., 1.500 zł/całość, gm.Śniadowo, 505-196-482.

SORTOWNIK bębnowy do ziemniaków, 550zł, gm.Korycin. 661-826-954.

SORTOWNIK do ziemniaków bębnowy, ręczny, stan bdb 400zł, gm.Szepietowo. 694-986-598.

SPRZĘGŁO olejowe wałka odbioru mocy, 500zł, gm.Korycin. 509-375-275.

SPRZĘT konny, 500zł, gm.Zambrów, 508-530-806

SPYCHARKA DT75, sprawny, 12.000zł, gm.Suwałki, 503-794-014.

STANOWISKA, 50szt., 100 zł/szt., gm.Juchnowiec, 733-503-460

STEROWNIK, nowy, do prasy belującej Sipma, 1.000zł, Kosów Lacki. 662-319-214.

STÓŁ do rzepaku, 3.7szer., kosa boczna, 2.600zł, Ciechanowiec, 692-259-814.

SZLEJA na konia, 300zł, gm.Turośń Kościelna. (85)650-53-75, 507-893-028.

SZUFLA do śniegu do C-360, na przód, 600zł, gm.Korycin, 514-980-463.

SZUFLO krokodyl, nowy, 1,60m szer., 4.500zł, gm.Jaświły. 518-143-532.

ŚCINACZ zielonek 5.500zł,ok. Augustowa, 500-600-687.

ŚCINACZ zielonek, przyczepa kosząca Zamet, (2007r,) niebieska,14 000zł, ok.Augustowa. 576-611-409

T-25 Wladimirec (1990r.) zarejestrowany, stan bdb, silnik do remontu, 6.500zł, gm.Turośń Kościelna, 513-572-323.

T25, (1983), bez prawa rejestracji, stan dobry, 7.300zł, ok. Olecka. 697-179-061

TALERZÓWKA 16 Grudziądz, stan db, 2.550zł, ok.Moniek, 794-328-121.

TALERZÓWKA Akpil, szer. 3,15m, wzmocniona, talerze 60, 6.000zł, Knyszyn. 515-907-859.

TALERZÓWKA ciągana, 2x 8 talerzy, szwedzka, 4.500zł, gm. Kuźnica 667-189-492.

TALERZÓWKA ciągana, 3m, talerze 60cm, 9.000zł, gm.Klukowo, 502-035-221.

TALERZÓWKA, szer. 5m, półzawieszana, 20.000zł, ok. Łap, 661-827-517.

TRAKTOR C-360, (1979), stan bdb, Suwałki. 607-552-199

TRAKTOREK -kosiarka Viking, 14KM, stan bdb, 5.700zł, gm.Knyszyn, 512-575-720

TRAKTOREK Husqvarna, 15KM, silnik Kochlera, stan bdb, 5.800zł, gm.Knyszyn, 512-575-720

TUR 1-sekcyjny do ciągnika Massey Ferguson 3512, 3.500 zł, ok.Zambrowa. 507-604-869.

TUR 1-sekcyjny do ciągnika Ursus 3512 lub MF 255, 2.650zł, gm.Zambrów, 505-409-110.

TUR Agromasz Ł104-A. (2006r) mocowanie Ursus 5314 i podobne, 12.000zł, Wysokie Mazowieckie. 661-392-995.

TUR do C-330 (2004r.) widły, łyżka, skrzynka, 4.500zł, ok.Moniek. 516-204-942.

TUR do Fergusona 255, itp., 3.300zł, gm.Brańsk, 721-878-558.

TUR do Ursusa 3512, 3-sekcyjny, 5.400zł, gm.Klukowo. 533-140-997.

TUR do Ursusa 4514 lub 4512, Zawady Babiński, 3-sekcyjny, 2010r., łyżka, 6.500zł, gm. Jedwabne. 572-018-159

TYLNA burta do rozrzutnika 2-osiowego Czarna Białostocka, 250zł, gm.Wysokie Mazowieckie, 693-146-788

UPRZĄŻ -chomąto x3, rosyjskie chomąto, 800zł, gm.Wyszki. 511-902-321, 534-908-903, 512-839-680

URSUS 1204, stan bdb, 42.000zł, ok. Suwałk 694-577-270.

URSUS 5714 z turem (2005) 1560mh, stan bdb, 120.000zł, gm.Grodzisk, 600-094-891.

URSUS 914 (1983r.) zarejestrowany, stan bdb, 34.000zł, gm.Suwałki. 518-653-384.

URSUS C-25 (1960r.) odnowiony, zarejestrowany, 31.000zł, gm.Zambrów. 509-392-648.

URSUS C-330, zarejestrowany, 1970r., 10.500zł, gm. Wyszki. 604-758-130

URSUS C-330M (1991r.), 1.300mth, 27.500zł, gm.Zambrów. 509-392-648.

URSUS C-385 (1980) stan bdb, 26.000zł, gm.Sejny, 504-187-380.

WAGA do ważenia żywca, 3.000zł, gm.Szumowo, 698-186-544.

WAGA do ważenia żywca, bez suwaka, 2.500zł, gm.Szumowo, 698-186-544.

WAGA do żywca, 1.000kg, 1.800zł, gm. Klukowo. 511-987-229.

WAGA do żywca, stan bdb, 2.500zł, gm.Augustów, 504-156-163.

WAGA, 3 tony, 3.000zł, Czarna Białostocka, 662-390-531

WAŁ korbowy, nowy, oryginał do ciągnika MTZ, 900zł, ok.Szumowa, 696-841-875.

WAŁ posiewny, 7,5m, talerz 60" 8.500zł ok. Suwałk 694-577-270.

WAŁ posiewny, hydrauliczny, szer. 4,50m, zaczepiany na podnośnik Tuz, składany hydraulicznie, 9.700zł, gm.Boćki, 502-470-987

WAŁ rurowy do talerzówki Bomet, nowy, 2.700zł, gm.Knyszyn. 515-907-859.

WAŁ, szer. 2,7m, 1.000zł, Siemiatycze. 530-323-039.

WAŁEK przekaźnika mocy, 250zł, gm.Augustów, 792-605-260.

WAŁKI odbioru mocy, 2szt., 100 zł/szt., gm.Wysokie Mazowieckie, 506-262-013

WAŁY posiewne, śr. fi 38, szer. 5,5, 4.800zł, gm.Zambrów. 501-867-847.

WENTYLATOR do siana, silnik 4KW, oryginalny, 1.500zł, gm.Poświętne, 516-740-973.

WIALNIA do czyszczenia zboża (1998r.), w oryginale, I właściciel, stan bdb, 1.000zł, gm. Andrzejewo. 539-684-061.

WIALNIA do czyszczenia zboża, drewniana, brak silniczka 700zł, gm.Augustów. 782-556-167

WIALNIA do czyszczenia zboża, metalowa, stan db, 1.100zł, gm.Zambrów, 507-604-869.

WIALNIA do zboża +silnik, drewniana, stan db, 550zł, ok.Moniek, 794-328-121.

WIALNIA do zboża, 350zł, ok. Siemiatycz. 510-049-885

WIALNIA do zboża, 700zł, gm.Tykocin, 783-477-549.

WIALNIA do zboża, z silnikiem elektrycznym, stan oryginalny, 1.100zł, gm.Grabowo, 721-300-127.

WIALNIA do zboża, z silnikiem, 500zł., gm. Wieliczki. 609-738-204.

WIDŁY do ładowarki Weidemann 3002, 1.400zł, Knyszyn. 515-907-859.

WIDŁY do obornika, do tura, szer. 1,7m, 600zł, gm. Klukowo. 667-513-764

WIDŁY do wózka widłowego, 120cm, 650zł, ok. Białegostoku, 85/719-75-71, 600-405-015

WŁÓKA polowa, 5m, hydrauliczna, mało używana, 3.500zł, gm.Szumowo, 698-186-544.

WŁÓKA polowa, zachodnia, 5m, stan bdb, 2.900zł, gm.Augustów, 504-156-163.

WÓZ do ciągnika, stan bdb 1.500zł, Ciechanowiec, 692-259-814.

WÓZ do ciągnika, stan dobry, 950zł, Gródek 513-874-847 po 16.00

WÓZ do wożenia drzewa tartacznego, 3.500zł, gm. Sokoły. 531-050-092

WÓZ drewniany, 1.000zł, gm. Sidra. 606-419-285

WÓZ konny 20 z zaczepem do ciągnika, 500zł, gm.Kalinowo, 512-768-925.

WÓZ konny, 1.200zł, gm.Goniądz. 508-746-904.

WÓZ metalowy koła 20'', 850 zł, ok.Augustowa, 607-076-241

WÓZ paszowy 9 T659 -Metal Fach, 24.000zł, gm.Janów, 784-040-589.

WÓZ, na 16, żelazny, może być konny, może być do ciągnika, 1.000zł, gm. Prostki. 504-865-816

WÓZ, żelazny, długi, koła 16", 700zł, ok.Suwałk, 731-140-363

WÓZEK ogrodowy, dwa kółka, 120zł, gm.Poświętne, (85)650-15-59.

WSPORNIK przedniej osi do Ursusa 912 +oś, 700 zł/całość, gm.Korycin. 509-375-275.

WYCINAK do kiszonki BVL, wys.2,5m, 5.000zł, Zambrów. (86)271-01-61 po 20.00.

WYCINAK do sianokiszonki Strautmann Hydrofox, toporowy, stan dobry, 2.700zł, gm.Dobrzyniewo,601-996-926.

WYCINAK łańcuchowy BVL, stan db, 2.500zł, gm. Przytuły. 786-024-905

WYCINAK piłowy Fella, stan bdb, 5.000zł, gm.Stawiski. 607-556-048.

WYCINAK piłowy Triollet (2012r.) 10.000zł, gm.Czyżew, 889-131-021.

WYCINAK Strautmann, 3.000zł, ok.Ciechanowca. 510-966-806.

WYCINAK szczękowy Troillet, do kukurydzy, stan db, 1.500zł, gm.Przytuły. 505-088-144.

WYCINAK Trioliet TU145, 3-piłowy, stan bdb, 4.900zł, Łomża. 698-926-178.

WYCISK sprzęgła + tarcza, do ciągnika Zetor Fortera, 600zł, Poświętne. 512-439-911.

WYORYWACZ do warzyw i okopowych Tim, 3.000zł, gmTurośń Kościelna, 503-685-118.

WYWROTKA Krone, niemiecka, 2 siłowniki, sprawna, 4,5mx2,20m, 5.000zł, ok. Augustowa. 607-076-241

ZACZEP dolny do C-330, kompletny, 300zł, gm. Perlejewo. 500-126-618

ZACZEP górny do C-360, 130 zł, gm.Kulesze Kościelne, 506-262-013.

ZAMOCOWANIE do tura -Zetor Malimex, Fendt, 2.500zł, Zambrów. (86)271-01-61 po 20.00.

ZAWÓR do chłodziarki mleka, nierdzewny, fi 50, 200 zł, Suwałki. 696-939-881.

ZBIORNIK Alfa Laval 1250L, nowy projektor, stan bdb, 3.500zł, gm. Wizna 727-712-962

ZBIORNIK Alfa Laval, 600l (1999r.), 3.000zł, ok.Zambrowa. 507-604-869.

ZBIORNIK do mleka Alfa Laval, 1250l, 2000r., stan bdb, 4.500zł, gm. Sztabin. 604-371-897.

ZBIORNIK Mauzer, 1000L, 200zł gm. Zambrów. 506-294-664.

ZBIORNIK na mleko 550L, 2.800zł, gm.Krypno. 516-923-015.

ZBIORNIK na mleko 650L, 1800zł, gm. Suchowola. 506-672-986.

ZBIORNIK na mleko 650L, 1800zł, gm. Sztabin, 506-672-986.

ZBIORNIK na mleko Alfa Laval, 1400l, samomyjący, 7.500zł, gm.Korycin, 513-204-757.

ZBIORNIK na mleko Alva Laval, 1.200l, odzysk ciepłej wody, 6.000zł, gm.Jedwabne, 696-716-581.

ZBIORNIK na mleko Japy, 420l, 2500zł, Gm Drohiczyn. 500-451-544.

ZBIORNIK na mleko L-Laval, 1650l, samomyjący, stan bdb, 10.000zł, gm. Kulesze Kościelne. 661-737-639.

ZBIORNIK na mleko samomyjący Delawal 1200L, w ciągłej eksploatacji, 3700zł, ok Zambrowa tel 885-762-195

ZBIORNIK na mleko WSK Krosno, 630l, stan bdb, 3.200zł, gm.Jaświły, 795-801-603

ZBIORNIK na mleko, 1.200l, wanna, 4.500zł, gm. Wysokie Mazowieckie. 514-729-566

ZBIORNIK na mleko, 1100l, wannowy, odzysk ciepła, stan bdb, 5.900zł, Szepietowo. 517-715-348.

ZBIORNIK na mleko, 3.200l, Alfa Laval, z odzyskiem, 15.500zł, gm.Juchnowiec, 733-503-460

ZBIORNIK na mleko, 850l, 5.500zł, gm.Szumowo, 880-894-573.

ZBIORNIKI plastikowe na olej opałowy lub na szambo, 6szt, 200-500zł, Łomża. 609-305-150

ZESTAW uprawowo-siewny Amazone, 22.000zł, Wysokie Mazowieckie. 691-015-890.

ZETOR 5011, sprowadzony z Niemiec, 1984r., stan bdb, 29.000zł, gm.Sidra, 516-038-112.

ZETOR 5211 (1986r.), 32.000zł, gm.Zabłudów, 664-309-376

ZETOR 5211, (1988), bez kabiny z parasolką 21.500zł gm.Sokoły. 531-050-092.

ZETOR 5245, stan bdb, 38.900zł, gm.Boćki, 881-345-247.

ZETOR 5320 (1996r.) 3000mh, stan bdb, 51.500zł, gm.Zambrów. 509-392-648.

ZETOR 7048, z napędem, 1979r., 31.500zł, gm. Kalinowo. 669-115-779

ZETOR 7745 (1986r.) silnik po remoncie (2 lata temu), 47.000zł, gm. Kuźnica. 667-189-492.

ZETOR 7745 (1990r.), w oryginale, 56.000zł, gm. Klukowo. 532-616-767

ZETOR 8045 (1984r.), 100% sprawny, stan bdb, 47.000zł, gm.Nowinka, 517-542-460.

ZETOR K25, sprawny, zarejestrowany, 8.900zł, Ciechanowiec. 692-259-814.

ZETOR Proxima 90 +tur czeski (2015r.), 750mth, 165.000zł, gm.Tykocin, 609-631-221.

ZETOR Super 6341 (2005r.) nie pracował w polu, 65.000zł, gm. Tykocin. 888-983-905

ZĘBY do bel, 2szt., dł. 130cm, 60 zł/szt., ok.Knyszyna. 669-997-843.

ZGARNIAK obornika, hydrauliczny, De Laval, 6.000zł, gm.Juchnowiec, 733-503-460

ZGRABIARKA 2-karuzelowa Fela TS 1500 (2008r.), szer. 7,5m, stan bdb, 21.000zł gm.Augustów, 516-687-040.

ZGRABIARKA 2-karuzelowa Fella (1997r.), szer. 7m, zgrabianie do boku, oryginał, stan bdb, 23.800zł, gm.Czyżew, 889-131-021.

ZGRABIARKA 2-karuzelowa Fella 1402, 2002r., zgrabianie do boku, 24.900zł, gm.Wizna. 509-912-644.

ZGRABIARKA 2-karuzelowa Kuhn, 2010r., koło kopiujące, stan bdb, 29.500zł, gm.Wizna. 509-912-644.

ZGRABIARKA 2-karuzelowa Lely (2008r.), szer. 8m, 45.000zł, gm.Czyżew, 889-131-021.

ZGRABIARKA 2-karuzelowa Niemeyer, szer. 6,20 m, stan bdb., 15.000 zł, gm. Brańsk, 692-842-510.

ZGRABIARKA 2-karuzelowa Pottinger, 2011r., koło kopiujące, stan bdb, 45.500zł, gm.Wizna. 509-912-644.

ZGRABIARKA 5-gwiazdowa, 750zł, gm.Mońki, 517-423-097.

ZGRABIARKA 7, 1.000zł, gm.Tykocin, 783-477-549

ZGRABIARKA 7, 800zł, gm.Szumowo, 698-186-544.

ZGRABIARKA do siana Deutz Fahr KS 2.60, 2-gwazdowa, skrętna oś, 16.300zł, gm.Knyszyn, 797-609-973.

ZGRABIARKA do siana Fella, tandem, 4.800zł, gm.Gołdap. (87)615-82-09, 500-706-235.

ZGRABIARKA do siana Unik (2004) 3.300zł, gm.Klukowo, 533-140-997.

ZGRABIARKA karuzelowa Claas 330, na tandemie, wałek w komplecie, stan bdb, 6.200zł, gm.Jasionówka, 514-348-481.

ZGRABIARKA karuzelowa Fella 426 (2009r.), nie używana od 4 lat, I właściciel, 16.500zł, gm.Mońki. 502-398-109.

ZGRABIARKA karuzelowa Kuhn Pottinger (2010) szer.4,20m, 12.800 zł, Szepietowo. 508-585-394.

ZGRABIARKA karuzelowa Kverneland, 4,2m, 10.500zł, gm.Wysokie Mazowieckie, 691-015-890

ZGRABIARKA karuzelowa Vicon 434, tandem, po dwóch sezonach, 15.000zł, Szepietowo. 507-960-008.

ZGRABIARKA karuzelowa, szer. 3,30m, 3.400zł, ok.Augustowa. 536-861-088.

ZGRABIARKA konna, 1.000zł, ok.Olecka. 609-738-204, 607-315-229.

ZGRABIARKA Krone Svedro, szer. 3,8m (2010r.) 20.000zł, gm.Śniadowo. 513-373-690.

ZGRABIARKA Niemeyer, szer. 3,60, 4.000zł, gm.Jedwabne, 696-716-581.

ZGRABIARKA Stoll, 4,2m, stan bdb, 2008r., 8.000zł ok.Augustowa. 787-414-240.

ZGRABIARKO -przewracarka Stohl, szer.4,50m, stan bdb, 3.000zł, ok.Augustowa. 506-842-360.

ŻMIJKA do zboża, dł.6m, stan db, 1.800zł, gm.Zambrów. 501-867-847.

KUPIĘ

KUPIĘ ciągnik rolniczy Zetor, Ursus,MTZ (z napędem lub bez napędu), T 25,C-360, C-360 3p,C-330, C-328 tel 603502876

KUPIĘ ciągnik ursus C330,C360-3p,MF,T25,MTZ stan obojętny. Może być bez prawa do rejestracji.tel 698282939

ACV,CASE,RENAULT, Fendt, Deutz, MF, Same, Zetor, MTZ, T25 Ursus, także uszkodzony. tel. 607-876-449.

AGREGAT ciągnika troll, przyczepa wywrotka, beczkowóz, owijarka, rozrzutnik. 503-742-562.

AGREGAT uprawowy Unia Kombi 3m, 3,7m lub podobny zachodni kupię, gm.Janów, 508-050-129.

AROBALE, Sipma, Vicon, Welger, Metal-Fach, Deutz, Warfama inne kupię, tel. 665-207-084.

BECZKOWÓZ do 4.000l, ocynkowany. 503-395-761.

BECZKOWÓZ polski lub niemiecki kupię, 509-628-118.

BRONA talerzowa, glebogryzarka. 503-395-761.

BRONĘ talerzową -kupię. 798-634-097

BRONY polowe 5, w oryginale, POM Augustów -kupię. 606-550-489.

C-325,C-328,C-330, C-360, C-45 Sagan, T25 Władimirec, MF255, 3512, 2812, każdy stan, 665-207-084.

CIĄGNIK C-360 lub podobny, MF, mogą być do remontu. 509-237-197.

CIĄGNIK C-360, 912, 914, MTZ82 -kupię, gm.Grajewo. 535-733-459 (po 18.00).

CIĄGNIK MTZ -82, Belarus, Pronar, Władimirec T-25, Zambrów. 662-057-230.

CIĄGNIK Pronar, MTZ, Belarus. 509-628-118

CIĄGNIK rolniczy -kupię. 607-324-427

CIĄGNIK rolniczy Zetor, Ursus, MTZ, T25, C-360, C-360 3p, C-330, C-328 oraz sprzęt rolniczy 698-282-939

CIĄGNIK Ursus 3512 lub Ferguson 255, stan db, Białystok. 601-178-488.

CIĄGNIK Zetor 6245 albo 7245. 503-395-761.

CIĄGNIK zetor 7245, 7745, 7211 mtz Belarus lub Ursus 1014, 914. 509-628-118

CZĘŚCI do rozsiewacza wapna RCW3, z hydrauliką. 606-550-489.

DMUCHAWĘ do zboża, pow. bielski 662-635-384

DO prasy Sipmy kostkującej: aparaty wiążące lub cały stół. (29)742-21-29.

DO silnika S320: tłok i tuleje (zestaw). (29)742-21-29.

GLEBOGRYZARKĘ -kupię. 607-324-427

GNIOTOWNIK do zboża, może być używany, gm.Szczuczyn, 516-522-361.

KOMBAJN Bizon -Santo 2020 kupię, gm. Jaświły. 695-235-856

KOMBAJN zbożowy do ciągnika, półzawieszany Bizon Z020, Volvo 830, 930, 950. 518-857-308.

KOMBAJN zbożowy, może być uszkodzony -kupię. 503-971-609.

KOMBAJN ziemniaczany Anna lub Bolko kupię, gm.Zawady, 606-291-335.

KOMBAJN ziemniaczany Anna lub Bolko, Karlik. 518-857-308.

KOMBAJN ziemniaczany Anna lub Bolko. 662-057-230.

eprasa.pl a937ed27af

KOPARKĘ, ładowarkę przegubową, teleskopową Manitou, Jcb, John Deere, Bobcat, Claas, Case, inne marki, 607-876-449.

KOSIARKA rotacyjna, czeska, do 1.000 zł kupię, ok.Wysokiego Mazowieckiego. 516-874-177.

KOSIARKA rotacyjna, do remontu, na części, gm.Wysokie Mazowieckie. 506-262-013.

KOSIARKA rotacyjna, szer.1,35m. 516-874-177.

KOSIARKĘ rotacyjną -kupię. 798-634-097

KUPIĘ części do kopaczki elewatorowej, Wyszków. (29)742-21-29.

ŁADOWACZ Nuin, czeski, może być do remontu. 795-362-517, (86)275-60-69 (po 19.00)

ŁADOWACZ troll, zielony lub mikrus. 509-628-118

ŁADOWACZ troll. 797-709-497.

ŁADOWARKĘ teleskopową, koparkę, koparko-ładowarkę, inne, także do remontu, tel.665-207-084.

MASZYNY rolnicze -kupię. 607-324-427

MASZYNY rolnicze -kupię. 798-634-097

OPONY 2szt., 10/75/15; jedną felgę do RCW-3 -kupię, pow.Sejny, 782-391-400.

OPRYSKIWACZ, 400l, w dobrym stanie. 535-018-999.

ORKAN. 696-692-181.

OWIJARKĘ bel na dużą lub małą folię. 662-057-230.

OWIJARKĘ do bel -kupię. 798-634-097

PŁUG obrotowy -kupię. 503-971-609.

PRASA belująca Claas Riviera, Rollant lub Welger, Arobale, Krone, Vicon, DeutzFahr, Carraro, Mora, Mondial, 518-857-308.

PRASA belująca Claas Rollant lub Welger, Arobale, Deutsh Fahr, Krone, Vikon F Krone, Viviera, 662-057-230.

PRASA belująca Claas, Sipma, Krone, Welger, Deutz, Warfama, może być uszkodzona, Tel.607-876-449.

PRASA belująca w każdym stanie. 503-395-761.

PRASA kostkująca Sipma Z224 lub Claas, Welger, John Deere, Famarol, 518-857-308.

PRASA kostkująca Sipma, Welger, Claas, Famarol lub John Deere. 662-057-230.

PRASA rolująca Carraro, Mora, Omas, Mondial, Mascar, Deutz Fahr. 662-057-230.

PRASA rolująca Morra, Omas, Grenland, Galigani, Deutz Fahr kupię. 518-857-308.

PRASĘ kostkującą polską w dobrym stanie kupię. 500-215-429.

PRASĘ kostkującą polską w oryginale kupię, ok.Sejn, 664-424-333

PRASĘ kostkującą, belującą -kupię. 503-971-609.

PRZEWRACARKĘ do siana -kupię. 798-634-097

PRZYCZEPA D47, D55, wywrotka i inna, może być uszkodzona, Tel. 607-876-449.

PRZYCZEPA do bel, przyczepa wywrotka 4-12t. 508-585-394.

PRZYCZEPA skorupowa, 12t ładowności -kupię, 500-215-429.

PRZYCZEPA wywrotka lub sztywna. 784-360-441.

PRZYCZEPĘ rolniczą, 2-osiową, wywrotkę 799-718-743.

ROZRZUTNIK obornika -kupię. 798-634-097

ROZSIEWACZ wapna 3-tonowy, olejowy, polski, w oryginale kupię. 606-550-489.

SADZARKA do ziemniaków, boczne koła, Juchnowiec. 500-215-429.

SADZARKĘ i kopaczkę do ziemniaków -kupię. 798-634-097

SIEWNIK do kukurydzy. 503-971-609.

SIEWNIK Poznaniak. 503-395-761.

SILOS paszowy Michał, 3t lub 5t. 506-294-664.

ŚCINACZ zielonek (przyczepa z kosiarką). 509-628-118

ŚCINACZ zielonek Zamet kupię, gm.Zawady, 606-291-335.

TALERZÓWKĘ, szer. 3m. 797-709-497.

TROLL -kupię, gm.Białystok, 503-395-761.

TUR do ciągnika C-360, może być niekompletny gm. Rutki. 603-252-520

URSUS 3512 w dobrym stanie, Augustów. 601-178-488.

URSUS C330, C360-3p, MF, T25, MTZ stan obojętny. Może być, bez prawa do rejestracji 698-282-939

WIALNIĘ do czyszczenia zboża, gm. Boćki. 692-989-926

WYCINAK do kiszonki -kupię. 667-513-764

ZBIORNIK na mleko, wannowy, 1.000l -kupię. 509-465-981

ZBIORNIK, 2.000-6.000l, Wyszków. 600-189-029.

ZETOR 3320, Szepietowo. 508-585-394.

PRODUKTY ROLNE

BARAN 1,5 -roczny, 320zł, gm.Narew, 506-818-152.

BOBIK nadwiślański, ładny, czyszczony, 3 tony, 180 zł/q, gm. Boćki. 502-470-987

FACELIA błękitna, odm. Stalla, oczyszczona, na zasiew, 16zl/kg, Karpowicze 781-981-062

GRYKA odm. Kora, 2T, oczyszczona, na zasiew, 450 zł/q, Karpowicze 781-981-062

GRYKA, 3T, 400zł/q, gm.Kuźnica, 602-338-267.

GRYKA, 5 ton, 400 zł/q, gm.Kleszczele. 510-141-915.

JAJA lęgowe -liliputki i kury rosyjskie, ok. 30szt., 5 zł/szt., gm.Bielsk Podlaski, 795-881-534.

JAJA od kur z zielonego wybiegu, 100szt., 0,8 zł/szt., gm.Klukowo. 502-152-982

JAJA wiejskie od kur z wolnego wybiegu, 100szt., 1 zł/szt., gm.Sokoły, 531-050-092

JĘCZMIEŃ ozimy 20t, 1.300 zł/t, ok.Korycina, 601-095-308.

JĘCZMIEŃ ozimy, 20 ton, 1.300 zł/t, gm.Szepietowo. 509-737-009.

JĘCZMIEŃ, 24T, 1320zł/T, gm. Prostki, 692-890-263

JĘCZMIEŃ, dobra jakość, 2 tony, 130 zł/q, Turośń Kościelna, 518-139-762.

KISZONKA z kukurydzy w pryzmie 1,8ha, 8.500zł gm. Sokoły. 781-034-553.

KOSIARKA rotacyjna, 165 cm szer., stan dobry, 1.400zł, gm.Augustów, 669-068-594.

KUKURYDZA mielona CCM, big bag, 830 zł/t, gm.Boguty, 518-475-677.

KUKURYDZA mielona, kiszona, big bag, 25T, 830 zł/t, gm. Dąbrowa Biał. 502-290-487

KUKURYDZA sucha 10T, 110zł/q gm.Zambrów, 797-682-971

KUKURYDZA sucha, ziarno, 25t, 1150zł/t, gm.Boguty, 518-475-677.

ŁUBIN paszowy, 3T, 150zł/q, gm. Suwałki. 512-266-877

ŁUBIN słodki, biały, siewny, 5t, 2.500 zł/t, gm.Knyszyn. 518-900-361.

ŁUBIN słodki,wąskolistny, I odsiew, 3,5T, 250zł/q, gm.Kuźnica, 602-338-267.

ŁUBIN słodko, wąskolistny, 10t, 200zł/q, gm.Siemiatycze, 530-323-039.

ŁUBIN wąskolistny, do siewu, 8T, 170zł/q, gm. Suwałki. 512-266-877

ŁUBIN żółty Mister 1T, I odsiew, 350zł/q gm.Radziłów, 697-646-727

ŁUBIN żółty, z certyfikatem ekologicznym -kupię, gm.Szypliszki, 690-564-949.

MACIORA, młoda, 4.50 zł/kg, gm.Dąbrowa Białostocka, 799-979-543.

MIESZANKA zbożowa (jęczmień, owies, pszenica), bdb jakość, I odsiew, 5 ton, 1.200 zł/t., pow.Kolno. 510-820-336

MIESZANKA zbożowa +pszenżyto, po 10 ton, 85-90 zł/q., gm. Perlejewo 503-187-171.

MIESZANKA zbożowa, 1 tona, 1.100zł, gm.Szypliszki, 690-564-949.

MIESZANKA zbożowa, 10 ton, 95 zł/q, gm.Rutki-Kossaki, 500-383-914.

MIESZANKA zbożowa, 2t, 110 zł/q, gm.Kulesze Kościelne, 664-247-122.

MIESZANKA zbożowa, 4 tony, 900 zł/t, Turośń Kościelna 607-857-704.

MIESZANKA zbożowa, 5 ton, 1.200 zł/t., gm.Wysokie Mazowieckie, 512-736-037.

MIESZANKA zbożowa, 5 ton, 100 zł/q, gm.Poświętne. 785-338-864.

MIESZANKA zbożowa, 500kg, 110 zł/q, gm.Suwałki, 514-815-082

MIESZANKA zbożowa, jara, 1,5t, 1.100 zł/t, gm.Jasionówka, 508-415-078, 507-314-381.

MIESZANKA zbożowa, siewna, 5t, 1.000 zł/t, gm.Knyszyn. 518-900-361.

MIESZANKA zbożowo-strączkowa, 1 tona, 1.450 zł/t, gm.Raczki. 668-686-061.

MIÓD z własnej pasieki, 30kg, 40 zł/kg, gm.Wysokie Mazowieckie. 503-850-564.

ORZECHY włoskie, 20kg, 3 zł/kg, gm.Szepietowo. 509-737-009.

OWIEC 2,5T, 70złq, Wysokie Mazowieckie. 606-585-176.

OWIES +mieszanka, ok. 15 ton, 1.000 zł/t, gm.Dąbrowa Białostocka, 512-624-121.

OWIES 4T, 1000zł/t, gm.Sokółka. 692-427-556.

OWIES bezłuskowy, 5t, 1100 zł/t, gm.Łapy, 728-823-316.

OWIES bingo, 3 tony, nadający się pod zasiew, 900 zł/t, gm.Suchowola, 721-110-181.

OWIES paszowy, ok. 5 ton, 750 zł/t, gm. Nowy Dwór. 535-018-999.

OWIES z jęczmieniem, 25 ton, 900 zł/t, gm.Jaświły, 795-801-603

OWIES z wyką, do siania, czyszczony, 3 tony, 1.500 zł/t, gm.Raczki. 668-686-061.

OWIES, 1 tona, 70 zł/q, gm. Lipsk. 509-607-078

OWIES, 1,5 tony, 75 zł/q, gm.Narew, 506-818-152.

OWIES, 10 ton, 100 zł/q, gm.Łapy. 501-205-564.

OWIES, 30 ton, 100 zł/q, gm.Kleszczele. 510-141-915.

OWIES, 5 ton, 800 zł/t, gm.Zambrów, 608-110-826.

OWIES, 5 tony, 800 zł/t, gm.Rutki. 500-749-606

OWIES, ok. 15 ton, 90 zł/q, gm. Jaświły. 660-793-306.

PSZENICA 1t, 120 zł/q, ok.Brańska, (85)737-10-01.

PSZENICA 2t, 120 zł/q, gm.Kulesze Kościelne, 664-247-122.

PSZENICA Euforia, 100T, 1450zł/t, gm.Kobylin 692-890-263

PSZENICA jara, 150zł/q, Kobylin Borzymy, tel. 504-622-139

PSZENICA jara, przewiana, około 10t, 140 zł/q, gm. Jaświły. 660-793-306.

PSZENICA, 10t, 1200zł/t, gm. Poświętne, tel. 789-477-148.

PSZENICA, 5 ton, 1.500 zł/t, Raczki, 608-760-295.

PSZENICA, około 5t, 900 zł/t, gm.Sokoły, 787-237-547.

PSZENŻYTO 6T, 120zł/q, gm.Mońki, (85)716-53-81.

PSZENŻYTO jare przewódkowe, dwa lata po centrali, 1250 zł/t, gm. Brańsk. 794-503-407

PSZENŻYTO jare, 0,5t, 1.50 zł/kg, gm.Szczuczyn, 516-522-361.

PSZENŻYTO jare, 3t, 1200 zł/t, gm.Zabłudów, 530-949-747.

PSZENŻYTO ozime Belcanto, 110zł/100kg, Łapy. 602-227-446.

PSZENŻYTO ozime, jakość bdb, ok. 6 ton, 120 zł/q, gm.Turośń Kościelna, 603-784-392.

PSZENŻYTO paszowe, z dowozem -kupię. (85)721-91-36 po 18.00.

PSZENŻYTO, 15 ton, 1.200 zł/t., gm.Wysokie Mazowieckie, 512-736-037.

PSZENŻYTO, 2,5t, 110 zł/q, gm.Kulesze Kościelne, 664-247-122.

PSZENŻYTO, 20T, 120zł/q, gm.Siemiatycze. 883-565-915.

PSZENŻYTO, 27 ton, 1.200 zł/t, gm.Zambrów, 798-591-128

PSZENŻYTO, 3 tony, 100 zł/q, gm.Poświętne. 785-338-864.

PSZENŻYTO, 4 tony, 950 zł/t, gm.Zabłudów, 510-435-765.

PSZENŻYTO, 50t, 1.200 zł/t, gm.Poświętne. 512-439-911.

PSZENŻYTO, 5T, 110/złq, gm.Kuźnica, 602-338-267.

PSZENŻYTO, 5t, 900 zł/t, gm.Sokoły, 787-237-547.

PSZENŻYTO, 8t, 1.200 zł/t, gm.Sokoły, 696-692-181.

PSZENŻYTO, ok. 12 ton, 120 zł/q, gm. Jaświły. 660-793-306.

PSZENŻYTO, około 10/12t, 1300 zł/t, Kosów Lacki. 662-319-214.

SIANO 100bel, 40-60 zł/szt., gm. Jasionówka. 606-475-211

SIANO polne, II pokos, 130, 40szt, 70zł/szt, gm.Bargłów Kościelny. 531-800-058

SIANO suche, 18bel, 65zł/szt Wysokie Mazowieckie. 606-585-176.

SIANO ściółkowe, w belach, 60szt, 32zł/szt, gm.Grajewo. 517-910-749.

SIANO w belach 200szt., 60zł/szt, gm. Stare Juchy. 663-746-009

SIANO w belach z gruntów ornych, 100szt., 50 zł/szt., gm.Ełk, 504-183-247.

SIANO w belach ze stodoły 30szt, 60zł/szt Przytuły gm. Ełk 512-123-309

SIANO w belach, 100szt, 60 zł/szt. gm. Janów. 784-040-589.

SIANO w belach, 100szt., 60 zł/szt, Knyszyn. 518-900-361.

SIANO w belach, 100szt., 70 zł/szt., gm.Kleszczele. 510-141-915.

SIANO w belach, 10szt., bela 125x125cm, 65 zł/szt., Boćki. 574-843-943.

SIANO w belach, 120x135cm, 100szt, 60-70 zł/szt, możliwy transport, ok.Łap. 511-171-535.

SIANO w belach, 130x120cm, 120szt., 65 zł/szt., gm.Czarna Białostocka, 692-690-157.

SIANO w belach, 140cm śr., 20szt., 70 zł/szt., ok.Korycina, 601-095-308.

SIANO w belach, 14szt., 75 zł/szt., gm.Kulesze Kościelne, 664-247-122.

SIANO w belach, 18szt., 65 zł/szt., gm.Wizna, 692-144-837.

SIANO w belach, 200szt, 50 zł/szt, możliwy dowóz, woj.mazowieckie, Kosów Lacki. 606-550-489.

SIANO w belach, 200szt., 50 zł/szt., gm.Zabłudów, 690-501-147.

SIANO w belach, 200szt., tegoroczne, I pokos, możliwość dowozu, 90 zł/szt., Łapy. 887-585-355.

SIANO w belach, 20szt., 100 zł/szt., gm.Rudka, 605-747-877

SIANO w belach, 20szt., 75 zł/szt., gm.Narew, 506-818-152.

SIANO w belach, 20szt., 90 zł/szt., Turośń Kościelna 607-857-704.

SIANO w belach, 20szt., jakość db, 80 zł/szt., ok.Suwałk, 731-140-363

SIANO w belach, 30 szt., 60 zł/szt., gm.Turośń Kościelna, (85)650-53-75.

SIANO w belach, 35szt., 45 zł/szt., gm.Juchnowiec. 508-278-175.

SIANO w belach, 35szt., 60 zł/szt., gm. Suraż, 501-738-710

SIANO w belach, 37szt., 115 zł/szt, Poświętne. 510-261-103.

SIANO w belach, 50szt., 20 zł/szt., gm. Augustów. 511-262-465

SIANO w belach, 50szt., 48 zł/szt., gm.Turośń Kościelna, 664-820-771.

SIANO w belach, 50szt., 80 zł/szt., Raczki, 608-760-295.

SIANO w belach, 60szt., 50 zł/szt., gm. Dobrzyniewo, 601-996-926.

SIANO w belach, 60szt., 50-80 zł/szt., gm.Augustów, 667-602-300.

SIANO w belach, 70szt., 50 zł/szt., gm.Mońki, 574-434-307.

SIANO w belach, 80szt, 60 zł/szt, ok.Łap. 694-344-851.

SIANO w belach, 8szt., 120 zł/szt., gm.Zambrów, 604-929-226.

SIANO w belach, 9szt, 600zł, ok.Moniek. 696-727-369

SIANO w belach, bele 125cm, I pokos, 60szt., 55 zł/szt., gm.Sterdyń, 606-854-544.

SIANO w belach, duże bele, 30szt., 70 zł/szt., gm. Raczki. 515-807-233.

SIANO w belach, duże, 20szt., 60 zł/szt., gm.Janów, 669-386-658.

SIANO w belach, I pokos, 15szt., 55 zł/szt., gm. Jaświły. 695-235-856

SIANO w belach, I pokos, 50szt, 65 zł/szt, gm.Choroszcz. 513-874-690.

SIANO w belach, I pokos, z 2021r., 60szt., 70 zł/szt., gm.Choroszcz, 511-640-080.

SIANO w belach, I-pokos, 20szt., 60 zł/szt., gm. Perlejewo 503-187-171.

SIANO w belach, I-pokos, z budynku, 25szt., 50 zł/szt., gm.Sokółka, 511-092-914.

SIANO w belach, II pokos, 50szt, 50 zł/szt, gm.Choroszcz. 513-874-690.

SIANO w belach, ok. 70szt., 65 zł/szt., Brańsk. (85)737-56-97.

SIANO w belach, około 20szt., 60 zł/szt., gm.Dąbrowa Białostocka, 799-979-543.

SIANO w belach, około 50szt., 70 zł/szt. gm.Sokoły, 787-237-547.

SIANO w belach, polne, suche, 18szt., 80 zł/szt., gm.Klukowo, 731-679-268.

SIANO w belach, suche, 40szt., 70 zł/szt., gm. Brańsk, 694-977-935.

SIANO w belach, suche, 50szt., 55 zł/szt., gm.Suwałki. 789-171-047.

SIANO w belach, suche, 80szt., 100 zł/szt., ok.Zambrowa, 511-823-862.

SIANO w belach, suche, owinięte folią, 70szt., 45 zł/szt., ok.Sokółki, 511-496-763.

SIANO w belach, tegoroczne, 60szt., 50 zł/szt, Suraż. 511-332-581.

SIANO w belach, w folii, 50szt., 50 zł/szt., gm.Suwałki, 514-815-082

SIANO w belach, z łąk uprawnych, 130szt., 80 zł/szt., gm.Jaświły, 503-334-726.

SIANO w belach, ze stodoły, 100szt, możliwy dowóz, 60 zł/szt, ok.Ełku. 606-262-582.

SIANO w belach, ze stodoły, 10szt, 60 zł/szt, gm.Trzcianne. 512-686-040.

SIANO w belach, ze stodoły, 20szt., 60 zł/szt., ok.Dąbrowy Białostockiej. 792-783-302.

SIANO w belach, ze stodoły, 50szt., 50 zł/szt., gm. Bargłów Kościelny. 609-179-610

SIANO w kostkach 300szt, 3 zł/szt, ok. Zabłudowa, (85)661-55-74.

SIANO w kostkach, 100szt., 5 zł/szt., gm.Zambrów, 608-110-826.

SIANO w kostkach, 400szt., 5,50 zł/szt, Poświętne. 510-261-103.

SIANO w kostkach, I-pokos, dobra jakość, 300szt., 5 zł/szt., Turośń Kościelna, 518-139-762.

SIANO w kostkach, tegoroczne, I pokos, 200szt., 4 zł/szt., gm. Suraż, 501-738-710

SIANO ze stodoły, 50bel, 130cm, 80zł/szt, gm.Rutki-Kossaki, 500-383-914.

SIANO, słoma, owies, może być gorszej jakości -kupię, gm. Janów. 669-205-467

SIANOKISZONKA (z koniczyną) w belach, 30szt., 90 zł/szt., gm. Zabłudów. 503-163-134

SIANOKISZONKA 6bel, 100zł/szt, gm.Kobylin Borzymy 792-537-600.

SIANOKISZONKA w belach (2020) 200szt., 50 zł/szt., gm.Janów. 784-040-589.

SIANOKISZONKA w belach 125x130 (2020) siatka, trawa polna, 49szt., 90 zł/szt., gm. Brańsk. 794-503-407.

SIANOKISZONKA w belach z lucerną, I, II-pokos, 80szt., 100 zł/szt., ok.Czyżewa, 602-759-772.

SIANOKISZONKA w belach z łąk polnych, sucha, 60 sztuk, 90 zł/szt., gm. Sokoły. 781-034-553.

SIANOKISZONKA w belach, 100szt., 50 zł/szt., gm. Nowy Dwór. 500-385-414

SIANOKISZONKA w belach, 14szt., 30 zł/szt gm.Łapy. 515-280-461

SIANOKISZONKA w belach, 200szt. (5szt. + 1szt. gratis) 55 zł/szt., gm. Dobrzyniewo, 601-996-926.

SIANOKISZONKA w belach, 200szt., 100 zł/szt., możliwość dowozu, Łapy. 887-585-355.

SIANOKISZONKA w belach, 20szt., 70 zł/szt., ok.Knyszyna. 669-997-843.

eprasa.pl a937ed27af

SIANOKISZONKA w belach, 20szt., 80 zł/szt., ok. Czyżewa. 510-450-745

SIANOKISZONKA w belach, 30szt., 40 zł/szt., gm. Raczki. 515-807-233.

SIANOKISZONKA w belach, 30szt., 50 zł/szt., gm.Mońki, 574-434-307.

SIANOKISZONKA w belach, 30szt., 60 zł/szt., ok.Augustowa, 506-842-360.

SIANOKISZONKA w belach, 30szt., 70 zł/szt., ok.Sztabina, 696-959-924.

SIANOKISZONKA w belach, 40szt., 40-65 zł/szt., gm. Bargłów Kościelny. 609-179-610

SIANOKISZONKA w belach, 50szt., 60 zł/szt, Trzcianne. 721-133-857

SIANOKISZONKA w belach, 50szt., 60 zł/szt., gm.Augustów, 669-068-594.

SIANOKISZONKA w belach, 50szt., 70 zł/szt., transport, gm.Turośń Kościelna, 699-808-462.

SIANOKISZONKA w belach, 50szt., 70 zł/szt., transport, gm.Turośń Kościelna, 699-808-462.

SIANOKISZONKA w belach, 50szt., 80-100 zł/szt, gm.Krypno. 666-021-932.

SIANOKISZONKA w belach, 60zł/szt., gm Drohiczyn, tel. 500-451-544.

SIANOKISZONKA w belach, 70szt., 120 zł/szt., gm.Szumowo, 698-186-544.

SIANOKISZONKA w belach, 70szt., 120 zł/szt., gm.Śniadowo, 505-196-482.

SIANOKISZONKA w belach, bdb jakość, 200szt., 100 zł/szt., gm.Augustów, 504-156-163.

SIANOKISZONKA w belach, duże, 50szt., 40 zł/szt., gm.Janów, 669-386-658.

SIANOKISZONKA w belach, I pokos, bele 130cm, po prasie pasowej, 120szt., 110 zł/szt., Suwałki. 509-334-603.

SIANOKISZONKA w belach, I pokos, polna, bele 130cm, cięta, 100szt., 80 zł/szt., gm.Bargłów Kościelny. 531-800-058

SIANOKISZONKA w belach, jakość bdb, 10szt., 100 zł/szt., gm.Kulesze Kościelne, 601-140-644.

SIANOKISZONKA w belach, jakość dobra, pocięta, ok. 60szt., 120 zł/szt., Kobylin-Borzymy, 608-556-701

SIANOKISZONKA w belach, po prasie paszowej, 20szt., 70 zł/szt., ok.Korycina, 601-095-308.

SIANOKISZONKA w belach, polna, 50szt., 130 zł/szt., gm.Zambrów, 724-848-315.

SIANOKISZONKA w belach, z pola, I pokos, jakość bdb, 100szt., 70 zł/szt., gm.Dobrzyniewo Duże. 516-464-094.

SIANOKISZONKA w belach, ze stodoły, 100szt, możliwy dowóz, 80-100 zł/szt, ok.Ełku. 606-262-582.

SIANOKISZONKA z koniczyny w belach, 15szt., 80 zł/szt., ok. Sejn. 784-244-382

SIANOKISZONKA, 50bel, 130cm, 100zł/szt, gm.Rutki-Kossaki, 500-383-914.

SŁOMA sojowa w belach, 10szt, 55zł/szt, Brańsk. (85)737-56-97.

SŁOMA w belach (owsianka), 13szt., 50 zł/szt., gm. Lipsk. 509-607-078

SŁOMA w belach 25szt. 30 zł/szt., Przytuły gm. Ełk 512-123-309

SŁOMA w belach 25szt. 30 zł/szt., Przytuły gm. Ełk 512-123-309

SŁOMA w belach, 100szt., 30 zł/szt, Knyszyn. 518-900-361.

SŁOMA w belach, 100szt., 60 zł/szt., gm.Goniądz, 791-894-891.

SŁOMA w belach, 10szt., bela 125x125cm, 55 zł/szt., Boćki. 574-843-943.

SŁOMA w belach, 120x135cm, 40szt, 55 zł/szt, możliwy transport, ok.Łap. 511-171-535.

SŁOMA w belach, 200szt., 50 zł/szt., gm. Sokoły. 606-910-463

SŁOMA w belach, 20szt., 50 zł/szt., Raczki, 608-760-295.

SŁOMA w belach, 30szt., 60 zł/szt., gm.Mońki, 667-271-509.

SŁOMA w belach, 36szt., 45 zł/szt., gm. Suraż, 501-738-710

SŁOMA w belach, 50szt., 40 zł/szt., gm.Goniądz. 506-425-403.

SŁOMA w belach, 50szt., 60 zł/szt., gm.Janów, 669-386-658.

SŁOMA w belach, 5szt., 60 zł/szt., gm.Zambrów, 604-929-226.

SŁOMA w belach, 60szt., 40 zł/szt., gm.Kleszczele. 510-141-915.

SŁOMA w belach, 80szt, 55 zł/szt, ok.Łap. 694-344-851.

SŁOMA w belach, około 30szt., 60 zł/szt. gm.Sokoły, 787-237-547.

SŁOMA w belach, owsiana i żytnia, 200szt., 60 zł/szt., możliwość dowozu, Łapy. 887-585-355.

SŁOMA w belach, sucha, 35szt., 50 zł/szt., gm.Augustów, 667-602-300.

SŁOMA w belach, sucha, ze stodoły, 30szt., 50 zł/szt., gm.Tykocin. 666-271-332.

SŁOMA w belach, ze stodoły, 100szt., 75 zł/szt., gm.Szumowo, 698-186-544.

SŁOMA w belach, ze stodoły, 30szt., 50 zł/szt, Suraż. 511-332-581.

SŁOMA w belach, ze stodoły, 50szt., 55 zł/szt., gm.Janów. 508-050-129.

SŁOMA w belach, ze stodoły, dobrze zbite bele, 200szt., 70 zł/szt., Łomża. 510-820-336

SŁOMA w belach, ze stodoły, ok. 100szt, 45 zł /szt, gm. Goniądz, 513-650-698

SŁOMA w kostkach, 4 tony, 350 zł/t, gm.Wieliczki, 609-738-204

SŁOMA żytnia w belach, duże bele, ze stodoły, 18szt, 60 zł/szt, ok.Dąbrowy Biał. 693-271-398.

SŁOMA żytnia w kostkach, 1000szt., 4zł/szt., gm. Suraż, 501-738-710

TRAWA kupkówka, 500kg, 12 zł/kg, Wys.Maz. 513-420-182.

WYCINAK do kukurydzy, 2.500zł, gm.Łomża, 518-072-260

WYKA jara, 1 tona, 3 zł/kg, gm.Raczki. 668-686-061.

ZIEMNIAKI ekologiczne Irga, jadalne, 1q, 200zł, gm.Grabowo, (86)279-03-97.

ZIEMNIAKI Irga i Bursztyn, 4t, 1,20 zł/kg, Poświętne. 510-261-103.

ZIEMNIAKI jadalne Irga, 1t, 1 zł/kg, ok.Brańska, (85)737-10-01, (85)737-10-02

ZIEMNIAKI jadalne irga, 2 tony, 80 zł/q, gm. Klukowo. 511-987-229.

ZIEMNIAKI jadalne Irga, Arizona, ok. 10 ton, 1 zł/kg gm.Dąbrowa Białostocka. 506-290-698.

ZIEMNIAKI jadalne irga, ok. 3 ton, 110 zł/q, gm.Radziłów, 508-473-904

ZIEMNIAKI jadalne Irys, Queen Anne, 20zł/15kg, gm.Boćki. 506-818-516

ZIEMNIAKI jadalne Irysy, Catania, Monte Carlo, sadzeniaki, 30T, 0,80-1,00zł/kg, gm. Jasionówka. 606-475-211

ZIEMNIAKI jadalne kal 3 -5. Sifra, Irga, Catania, Ricardia, Irys, Arrow. Cena 1zł/kg, Łapy, 602-227-446.

ZIEMNIAKI jadalne Lord, 5T, 1,30zł/kg, gm.Janów. 601-747-753.

ZIEMNIAKI jadalne Sifra, Irga, Catania, Ricardia, Irys, Arrow pakowane w worki 15kg, 1zł/kg, Łapy. 602-227-446.

ZIEMNIAKI jadalne, 5 ton, 0,80 zł/kg, gm.Grajewo. 535-733-459.

ZIEMNIAKI jadalne, irga, 2 tony, 100 zł/q, Łapy. 887-585-355.

ZIEMNIAKI na paszę, 2 tony, 0,25 zł/kg, ok.Suchowoli. 605-989-181

ZIEMNIAKI odmiany: irys, katania, duże i małe, 50 ton, 15 zł/15kg, gm.Janów. 728-338-617.

ZIEMNIAKI odmiany: jerry, arisona, Quinn-Anne, 30 ton, 10 zł/15kg, gm.Janów. 728-338-617.

ZIEMNIAKI paszowe, 0,30zł/kg, Łapy, 602-227-446.

ZIEMNIAKI paszowe, 15 ton, 0,45 zł/kg, gm.Grajewo. 535-733-459.

ZIEMNIAKI paszowe, 3T, 30 zł/q, Zambrów. 604-198-627.

ZIEMNIAKI paszowe, 4T, 0,20zł/kg, gm. Jasionówka. 606-475-211

ZIEMNIAKI Rudolf Amerykanka worki 15kg/20zł gm. Kobylin Borzymy, tel. 504-622-139

ZIEMNIAKI sadzeniaki, irga, 1 tona, 1 zł/kg, gm.Radziłów. 518-494-215.

ŻYTO 6T, 110zł/q, gm.Siemiatycze. 883-565-915.

ŻYTO hybrydowe, około 20t, 1050 zł/t, gm.Mońki, 500-321-943, (85)716-12-35.

ŻYTO, 1 tona, 1.000zł, gm.Rajgród, (86)273-35-34

ŻYTO, 2 tony, 85 zł/q, okolice Moniek, 505-303-811.

ŻYTO, 50 ton, 100 zł/q, gm.Kleszczele. 510-141-915.

ŻYTO, 650kg, 80 zł/q, Wysokie Mazowieckie. 606-585-176.

ŻYTO, 7t, 1.050 zł/t, gm.Radziłów, 697-646-727.

ZWIERZĘTA HODOWLANE

Byki Limousine 100% do rozrodu, 608-452-972

Skup bydła pourazowego. 604506343

BARAN krzyżówka merynos z suffolkiem, 10-miesięczny, 400zł, gm.Suwałki. 693-283-767

BARAN krzyżówka merynos z suffolkiem, 7-miesięczny, 350zł, gm.Suwałki. 693-283-767

BARANY, 20kg-35kg, 5szt., 8 zł/kg, gm.Dubicze Cerkiewne, 692-212-230.

BRONY 5, 2.000zł, Nowe Piekuty, 669-768-061.

BUHAJEK, do rozpłodu, waga 450kg, 13 zł/kg, gm.Poświętne, 505-189-860.

BYCZEK czarno -biały, 850zł, gm. Poświętne, 664-210-367.

BYCZEK czerwono-biały, kilkudniowy, 1.000zł, ok. Olecka 512-572-801.

BYCZEK mieszaniec, czarno-biały, 5-tygodniowy 750zł, gm. Trzcianne. 608-727-094

BYCZEK Montbeliarde, 3-tygodniowy, 1.000zł, gm.Grabowo, (86)279-03-97.

BYCZEK Montbeliarde, 800zł, gm.Grabowo, (86)279-03-97.

BYCZEK, 3szt., 3-tygodniowy, 750 zł/szt, ok.Szczuczyna. 604-681-701.

BYCZEK, 6-miesięczny, czarny,2szt, 2.100zł/szt, gm.Dąbrowa Białostocka, Kamienna Stara. 511-761-116.

BYCZEK, czerwony, mięsny, 800zł, gm.Poświętne, 515-274-979.

BYCZEK, HO, 4-tygodniowy, 600zł, gm. Kulesze Kościelne. 661-737-639.

BYCZEK, mieszaniec, 3-tygodniowy, 800zł, gm.Grabowo, (86)279-03-97.

BYCZEK, waga ok. 230kg, 1.900zł, gm.Kobylin-Borzymy, 506-794-926.

BYCZKI 2 szt. 1800zł/2szt, gm. Jaświły. 500-080-516.

BYCZKI 2-tyg. czarno -białe, 1000 zł/szt., gm.Sztabin, 604-371-897.

BYCZKI 5 szt. czarno-białe, 2 tygodniowe, ok. 450 -500zł gm.Filipow, tel.501-511-591.

BYCZKI czarno-białe, 4szt., 3-tygodniowe, 500 zł/szt., gm.Poświętne. 512-439-911.

BYCZKI mieszańce, 4szt., 3,6-tyg., 800-1.000zł, gm. Bargłów Kościelny. 600-413-086

BYCZKI, jałówki -kupię, gm.Sokoły. 573-938-755

BYCZKI, żarłaki, 4szt., 1.500 zł/szt., gm.Mońki, 515-952-900.

BYK 100% LM, 16szt., 4.500-9.000 zł/szt., gm.Janów. 728-338-617.

CIELAK, 2szt., 3-4-miesięczne, byczki, 1.520-1.620 zł/szt, gm.Zambrów, 509-549-234.

CIELAKI (byczki), 2szt., 3-tygodniowe, 850 zł/szt., gm. Suchowola. 507-678-895

CIELAKI 2-3tyg, 500-1000zł/szt -kupię, gm.Janów. tel. 503-334-360

CIELAKI, 2szt. (roczny i jałówka 3-miesięczny), mięsne, SM, 1.500-2.500 zł/szt., gm.Grajewo, 505-428-559.

CIELĘTA, 2szt., 6-tygodniowe, czarno-białe, byczki, 1.000 zł/szt., gm.Grabowo, 667-983-137.

CIELICZKA 3-tygodniowa, od krowy mlecznej litwinki, 800zł, gm.Czyżew, 727-251-708.

CIELICZKA Braun Swiss, 1.200zł, gm.Grabowo, (86)279-03-97.

CIELICZKA czarno-biała, 3-tygodniowa, pochodzenie, 500zł, gm.Poświętne. 512-439-911.

CIELICZKA HF, 700zł, gm.Poświętne, 515-274-979.

CIELICZKA, tygodniowa, 450zł, gm.Kulesze-Kościelne, 785-471-839.

CIELICZKI mleczne HO, czarno biała, 5-tygodniowe, 750 zł/szt. gm. Sztabin. 783-559-600

GĘŚ garbonosa, 6szt, 100 zł/szt, gm.Bakałarzewo. 518-387-331.

GOŁĘBIE rasowe: staropolskie, pocztowe białe, rzeszowskie, tygrysy, tipler angielski, lahorn czarny, zamojskie, 50zł/całość. Łapy, 798-615-044.

JAŁÓWKA biało -czerwona, mleczna, 2.650zł, gm.Sztabin, 604-371-897.

JAŁÓWKA cielna 5 miesięcy, 5.000zł, gm.Mońki, 797-947-868.

JAŁÓWKA cielna, wycielenie w grudniu, 6.500zł, ok.Augustowa. 798-974-131.

JAŁÓWKA czarno-biała, mleczna, wycielenie 15 lutego, 5.500zł, gm.Rutki-Kossaki, 515-506-053.

JAŁÓWKA czerwono-biała, cielna, wycielenie w lutym, swego chowu, 7.000zł, gm.Boguty. (86)277-52-50.

JAŁÓWKA HF, 2-tyg, od bardzo mlecznej krowy, 650zł gm. Wysokie Mazowieckie, 798-001-325

JAŁÓWKA HF, na wycieleniu, 6.000zł, ok.Dąbrowy Białostockiej, 510-309-447.

JAŁÓWKA HF, wycielenie 10 marca, 5.000zł, Sokoły, 690-133-650.

JAŁÓWKA HO, zacielona, 4.500zł, gm.Choroszcz, 539-684-105.

JAŁÓWKA hodowlana, 2szt., wycielenie 8 i 11 stycznia, 7.500 zł/szt., gm.Andrzejewo. 728-801-916.

JAŁÓWKA mieszaniec, 3-tygodniowa, 500zł, gm.Poświętne, 511-377-475.

JAŁÓWKA NCB 370kg, na opas, zdrowa, chętnie pobiera paszę, 3100zł. gm.Brańsk. 882-000-741.

JAŁÓWKA spod oceny, wycielenie w lutym, 6.400zł, gm. Zambrów. 666-325-212

JAŁÓWKA wycieleni ok 20 lutego, krzyżówka 6.700zł gm.Zambrów, 505-409-110.

JAŁÓWKA wysokocielna, 3szt, 4.800zł, gm.Krypno. 516-923-015.

JAŁÓWKA wysokocielna, hodowlana, 100% HF, wycielenie 30 stycznia, 7.200zł, gm.Bargłów Kościelny. 531-800-058

JAŁÓWKA wysokocielna, hodowlana, spod oceny, HF, 6.200zł, Zambrów, 669-870-738.

JAŁÓWKA wysokocielna, wycielenie 20 stycznia, 5.000zł, gm. Łomża. 503-405-742

JAŁÓWKA wysokocielna, wycielenie 22 stycznia, 5.000zł, gm.Kolno, 724-844-124.

JAŁÓWKA wysokocielna, wycielenie luty, 2szt, duże, ładne, 6.5000-7.500zł, gm.Kulesze Kościelne, 798-831-872.

JAŁÓWKA, 2szt, wycielenie w lutym, 5.000 zł/szt, gm.Andrzejewo. 518-104-349.

JAŁÓWKA, 2szt. (HO i LM), wysokocielne, wycielenie 26.01 i marzec, 6.000 zł/szt., ok.Kolna, 530-676-055.

REKLAMA 0010398336

SKUP BYDŁA SITNICKI

Skupujemy bydło na wagę żywą lub po rozliczeniu poubojowym
Bez problemu ważymy na wadze rolnika
Gwarantujemy uczciwą współpracę
Dla rolników na VAT możliwość płatności gotówką
Nasza baza przeładunkowa znajduje się w Perlejewie

Firma istnieje na rynku 30 lat

500 492 386
Łukasz

Najlepsze Ceny
PŁATNOŚĆ 1 DZIEŃ

JAŁÓWKA, 2szt., na wycieleniu, wycielenie 5 lutego, 5.500 zł/szt., gm. Rutki Kossaki. 516-836-494

JAŁÓWKA, 3szt., waga 700kg, wycielenie styczeń, 20.000 zł/całość, gm.Krypno. 660-228-591.

JAŁÓWKA, 5.500zł, gm.Grajewo, 669-030-696

JAŁÓWKA, byczki 2szt., waga około 300kg, 12.200zł, Raczki. 502-281-499.

JAŁÓWKA, cielna, wycielenie 15 marca, 5.500zł, Zambrów, 500-371-815

JAŁÓWKA, czarna, mięsna, wysokocielna, 5.000zł, gm.Kulesze Kościelne, 601-140-644.

JAŁÓWKA, wycielenie 15 luty, 5.800zł, gm Zambrów. 511-357-991

JAŁÓWKA, wycielenie 5 luty, 6.000zł, gm.Perlejewo. 783-672-301.

JAŁÓWKA, wycielenie koniec marca, 5.500zł, gm.Czyżew. 511-964-539.

JAŁÓWKA, wycielenie koniec stycznia, 2szt, 5.500zł/szt., gm.Tykocin, 500-777-894.

JAŁÓWKA, wycielenie początek lutego, 600kg, 6.300zł, gm.Choroszcz, 607-939-115

JAŁÓWKA, wysokocielna, wycielenie luty, 5.500zł, gm. Turośń Kościelna. 504-076-568

JAŁÓWKI -żarłaki, większe, 5szt. -kupię, ok. Augustowa. 667-638-675

JAŁÓWKI cielne, 1szt., wycielenie koniec grudnia, 5.500 zł/szt., gm. Nowe Piekuty. 508-739-531

JAŁÓWKI cielne, 2szt, wycielenie marzec, 5.600zł/szt, gm.Krypno. 791-439-140.

JAŁÓWKI do zacielenia, 2 szt, byczek 350 kg, 10.000zł/całość, gm.Tykocin, (85)718-17-22.

JAŁÓWKI do zacielenia, 5szt., od 3.500 zł/szt., możliwość transportu, gm.Łomża, 723-113-911.

JAŁÓWKI HF do zacielenia, 4szt., spod oceny, 4.000 zł/szt., gm.Klukowo, 502-035-221.

JAŁÓWKI HF i montbeliarde -kupię. 510-406-129

JAŁÓWKI hodowlane, 10szt., wycielenie styczeń-luty, 6.300 zł/szt., gm.Augustów, 509-353-612.

JAŁÓWKI hodowlane, wydajność od 9 -12tys. litrów, wycielenie luty -marzec, 7.500 zł/szt., gm.Szczuczyn, 608-164-576, 502-752-473.

JAŁÓWKI LM, 4szt., z pochodzeniem, 18-miesięczne, po byku francuzie, 7.000 zł/szt., gm.Sokółka. 512-143-076

JAŁÓWKI mięsne (czerwona i czarna), zacielone, 8 miesiąc, 2szt, 5.000zł/szt. gm.Sejny, 605-305-769

JAŁÓWKI mięsne LM, 5szt., do zacielenia, waga 450kg, 13 zł/kg, gm.Poświętne, 505-189-860.

JAŁÓWKI mleczne, 2szt., cielne lub do zacielenia -kupię, do 50km od gm. Sztabin. 604-371-897.

JAŁÓWKI mleczne, 5szt.; mięsna, 1szt., 6.500 zł/szt, ok.Rutki-Kossaki. 660-685-483.

JAŁÓWKI mleczne, 6szt., cielne, 7.000 zł/szt., gm.Rutki-Kossaki, 511-506-262

JAŁÓWKI mleczne, cielne, 8szt, 4.200zł/szt, gm.Sejny, 605-305-769

JAŁÓWKI wysokocielne HF, 11szt., wycielenie styczeń -luty od 4.900zł do 6.500zł, możliwość transportu, gm.Łomża, 723-113-911.

JAŁÓWKI wysokocielne, 4szt., 6.200 zł/szt., ok. Suwałk. 508-260-305.

JAŁÓWKI wysokocielne, 8szt., 5.000 zł/szt., gm. Kalinowo. 669-115-779

JAŁÓWKI, 2 szt, wysokocielne kupię, ok.Zambrowa, 511-823-862.

eprasa.pl a937ed27af

JAŁÓWKI, 2szt., czarno -białe, wycielenie luty, 6.500 zł/szt., gm.Poświętne. 577-828-088.

JAŁÓWKI, 3szt., wycielenie 1 luty, 5.700zł/szt., gm.Sokoły. 506-287-763.

JAŁÓWKI, 4szt., od 150kg do 200kg, 7.000zł, gm.Janów, 504-130-983.

JAŁÓWKI, 5szt., cielne, 100% LM, 6.000 zł/szt., gm.Suraż. 502-412-624.

JAŁÓWKI, 5szt., waga 100-300kg -kupię. 516-522-361.

JAŁÓWKI, 9szt., wycielenie luty-marzec, 6.300 zł/szt., gm.Bakałarzewo, 690-659-818

JAŁÓWKI, byczki -żarłaki -kupię, gm.Grajewo. 535-733-459.

JAŁÓWKI, cielne, 2szt., wycielenie kwiecień, 5.100 zł/szt., ok. Augustowa. 789-245-69

JAŁÓWKI, mieszańce, ponad 300kg, 3szt, 3.400zł/szt, gm.Suwałki, 503-794-014.

JAŁÓWKI, mięsne, 3szt., cielne, 7.000 zł/szt., gm.Rutki-Kossaki, 511-506-262

KACZKI staropolskie, 15szt., 35 zł/szt., lub zamienię na drób, gm.Dąbrowa Białostocka, 603-484-747.

KACZKI, 10szt., 50 zł/szt., gm.Zambrów, 604-929-226.

KLACZ (2szt.), ogierek (3szt.) 8-miesięczne, 6.000-7.000 zł/szt., gm. Bielsk Podlaski. 783-559-469

KLACZ 2-letnia, 12.000zł, ok.Dąbrowy Białostockiej, 510-309-447.

KLACZ 2-letnia, sztumska, 13.000zł, gm.Boguty Pianki, 517-417-530.

KLACZ 20-miesięczna, kara, 14.000zł, Pisz, 691-461-810

KLACZ 3-letnia, zimnokrwista, 13.500zł, gm.Boguty Pianki, 517-417-530.

KLACZ 3-letnia, źrebna, zaprzęgana, wyźrebienie koniec maja, 13.000zł, ok.Suwałk, 694-577-270.

KLACZ gniada, 4-letnia, wyźrebienie w maju, spokojna, 15.500zł, gm. Trzcianne. 789-433-774

KLACZ gniada, 4-letnia, zaprzęgana, 14.000zł, gm.Wysokie Mazowieckie, 534-434-798.

KLACZ gniada, 5-letnia, Arden Polski, licencja 80pkt, przygotowana do krycia. 16.000zł, gm.Ciechanowiec, 602-175-131.

KLACZ kara, 7-letnia, spokojna, 14.500zł, gm.Wysokie Mazowieckie, 534-434-798.

KLACZ kara, 8-letnia, źrebna 4-miesiące, ze źrebką karą 6-miesięczną 20.000zł, gm.Siemiatycze, 791-437-367.

KLACZ kara, sokólska, 6-miesięczna, ładnej budowy, programowa 8.200zł, Augustów. 609-888-402

KLACZ kara, źrebna, 15.000zł, ok.Dąbrowy Białostockiej, 510-309-447.

KLACZ kasztanka, 3-letnia, zaźrebiona 5 miesiący, księga główna, 14.700zł, gm.Wysokie Mazowieckie, 534-434-798.

KLACZ sokólska, 6-miesieczna, kasztanka, 7.000zł, gm.Nowy Dwór, 883-508-953.

KLACZ zimnokrwista, 6,5-letnia, wyźrebienie w marcu, 16.700zł, Zambrów. 608-818-597.

KLACZ, 3-letnia, księga główna, 13.300zł, gm. Bakałarzewo. 721-192-704

KLACZ, sokólska, 3szt, dopłatowe: 10, 5, 3-letnie, 2 źrebne, 13.000-16.500zł/szt, gm. Jasionówka 503-757-632

KLACZE, 2szt., 20-miesięczne, 11.000 zł/szt, gm. Jasionówka. 513-855-484.

KLACZKA gniada, 12-miesięczna, spokojna, 9.000zł, gm.Choroszcz. 606-115-579.

KOBYŁA, 5-letnia, zimnokrwista, wyźrebienie w czerwcu, dokumenty, ubezpieczona, spokojna, zaprzęgana, 22.000zł, gm. Prostki. 504-865-816

KOGUTY ozdobne, 15szt., 30 zł/szt., gm.Dubicze Cerkiewne, 692-212-230.

KOŃ gniady, 7-miesięczny, 8.000zł, gm.Trzcianne. 698-778-581.

KOZA, roczna, kotna, 250zł, gm.Szczuczyn, 516-522-361.

KROWA 5-letnia, wycielenie styczeń, 5.700zł, gm.Knyszyn. 515-907-859.

KROWA do odchowu cieląt, 5-letnia, 4.500zł, gm. Trzcianne. 789-433-774

KROWA mleczna, cielna, 8-letnia, wycielenie 24 lutego, 5.200zł, ok.Sokółki, 570-246-588.

KROWA mleczna, wycielona w styczniu (drugie wycielenie) 6.000zł, gm.Augustów, 887-398-371.

KROWA po pierwszym wycieleniu, 4.200zł, gm.Augustów, 781-119-997

KROWA z drugim cielakiem, wycielenie 10 stycznia, 2szt, 4.500-6.200zł, gm.Sejny, 605-305-769

KROWA, do zacielenia, 2szt, 4.500zł/szt, gm.Poświętne, 665-725-280.

KROWY 2szt., wycielone, 5.300 zł/szt., Knyszyn. 602-701-613.

KROWY cielne (po pierwszym wycieleniu) 4szt., 6.000 zł/szt., ok. Suwałk. 508-260-305.

KROWY cielne, spod oceny, wydajność 10.000L, 2szt, 5.500zł/szt, gm.Augustów. 693-642-501.

KROWY czerwono-białe, po 3-wycieleniu, 3 jałówki czarno-białe, 7 luty wycielenie, 4.500 -6.000zł, gm. Ciechanowiec. 505-381-928.

KROWY kupię, najchętniej SM mleczne, mogą być z komórkami somatycznymi. 669-205-467

KROWY pierwiastki z Czech, wydajność matek 10-12 tys. litrów, 20szt., 8.500 zł/szt., gm.Szczuczyn, 608-164-576, 502-752-473.

KROWY wycielone i jedna cielna 3 szt, 4.000-5.000zł, gm. Suwałki. 609-244-579

KROWY, 2szt., wycielenie marzec-kwiecień, do 10 lat, z terenu gm. Lipsk -kupię. 601-341-483

KRÓLIK baran francuski, samiec, dorosły, 80zł, Augustów. 518-457-738.

KRÓLIKI olbrzymy belgijskie, oraz mieszańce, 12szt, 30-150 zł/szt, B-stok. 606-716-555.

KRÓLIKI tuszka lub do dalszego chowu, małe 5szt duże 4szt od 25zł/szt, gm.Nowe Piekuty. 606-302-219

KRÓLIKI, 10szt., waga od 4kg do 6kg, od 30zł do 50 zł/szt., gm.Kulesze Kościelne, 664-247-122.

KRÓLIKI, 30zł/szt gm, Nowe Piekuty. 606-302-219

KRÓLIKI, 5szt., 40 zł/szt., gm.Wysokie Mazowieckie. 503-850-564.

KRÓLIKI, 6szt., 60 zł/szt., gm. Suchowola. 798-475-857

KRÓLIKI, mieszane baranki, duże, 2szt., 70 zł/szt., gm. Andrzejewo. 539-684-061.

KUC szetlandzki, gniady, dokumenty, spokojny, jeżdżony, łagodny dla dzieci, 2.000zł, gm.Jaświły, 511-722-351

KUPIĘ 10szt. jałówek, od 200kg do 300kg, mogą być mieszańce, mięsne, ok.Bargłów Kościelny. 531-800-058.

KUPIĘ byczki mięsne, 1-2-dniowe, gm. Łapy. 511-616-141

KUPIĘ krowy (mięsne, mleczne). 518-072-260.

KURY nioski, 1,5-roku, ładnie opierzone, sprzedaż do 28.01, 10zł/szt, Chodory, 509-165-605

KURY nioski, 2-letnie, 50szt., 10 zł/szt., Krypno Wielkie. 609-114-569.

KURY, 30szt., 15 zł/szt., gm. Łapy. 662-895-113

MACIORA młoda, 3,5zł/kg, tucznik 6,5zł/kg, ok. Sokółki, tel. 783-701-442

MACIORA, po 5 miotach, waga ok 300kg, 3 zł/kg gm Suchowola 602-105-804

MACIORA, po pierwszych prosiętach, 3.50 zł/kg, ok.Zambrowa, 697-748-240.

OGIER łaciaty, 6-letni, zimnokrwisty, 15.000zł, Suraż, 603-303-916

OGIER sokólski, 5-letni, 84%, 20.000zł, gm.Nowy Dwór, 883-508-953.

OGIER, sokólski, gniady, dokumenty, 3,5-roczny, 79pkt, po sezonie, 19.000zł, gm. Ciechanowiec. 86/277-26-65

OGIEREK 7-miesięczny, 6.700zł, gm.Bakałarzewo. 518-387-331.

OGIEREK kasztan, zimnokrwisty, 7-miesięczny, księga główna, 7.200zł, gm.Jasionówka, (85)716-03-56.

OWCA kotna, młoda, 600zł., gm.Rutki Kossaki, 516-375-116

OWCE 2szt, baran, 900zł, Białystok, 661-078-701

OWCE kameruńskie, 3 baranki, 700zł/całość, gm.Suwałki, 503-794-014.

OWCE wrzosówki, 5szt., 200 zł/szt., gm.Dubicze Cerkiewne, 692-212-230.

PROSIAKI, 4szt., 400 zł/para, gm. Korycin. 605-392-601

REKLAMA 0010378781

SKUP BYDŁA
RAFMAR
• KROWY • JAŁÓWKI
• BYKI
Rozliczenia żywa waga po uboju WBC
Szybka płatność
Odbiór z gospodarstwa
Rafmar Rafał Wojno
ul. Kochanowskiego 15
18-200 Wysokie Mazowieckie
tel. +48 666 853 701

PROSIĘTA, 10szt., po 30kg, 180 zł/szt., gm. Kołaki Kościelne. 604-992-921.

PROSIĘTA, 20szt., 8-tyg., waga 20kg, 200 zł/szt., Wys.Maz. 513-420-182.

PROSIĘTA, 4szt., 300 zł/szt., gm.Raczki. 668-353-366.

PROSIĘTA, 8-tygodniowe, 15szt., waga 20-25kg, 200 zł/szt., gm.Wysokie Mazowieckie, 500-805-221.

PRZEWRACARKO -zgrabiarka, 1.100zł, Nowe Piekuty, 669-768-061.

ROZRZUTNIK 2-osiowy, 5.000zł, Nowe Piekuty, 669-768-061.

SADZARKA do ziemniaków czeska, stan bdb, 1.200zł, gm.Stawiski, 503-302-280.

TUCZNIK, 120kg, 6 zł/kg, ok.Suchowoli, 666-131-545.

TUCZNIK, 140kg, 5,0 zł/kg, gm. Wysokie Mazowieckie. 539-633-916.

TUCZNIK, waga 120kg, 5.50 zł/kg, gm.Wysokie Mazowieckie, 510-356-366.

TUCZNIK, waga 120kg, własna hodowla, 5.50 zł/kg, gm.Wysokie Mazowieckie, 500-805-221.

TUCZNIK, waga ok. 120kg, 6 zł/kg, gm.Tykocin. 660-350-060.

TUCZNIK, z przepukliną, 3 zł/kg, gm. Czyżew. 607-604-169

TUCZNIKI, 3szt., 120-140kg, 7,3 zł/kg, gm.Raczki. 668-686-061.

TUCZNIKI, 3szt., waga 110-140kg, 5,5 zł/kg, gm.Szumowo, 735-773-051.

ŹREBAK, kary, ogierek, 8-miesięczny, 7.000zł, gm. Nowinka. 604-619-141; 694-548-474.

ŹREBAKI, 3szt., rasy małopolskiej, 6.000zł, Suwałki, 507-172-620.

ŹREBKA gniada, 10-miesięczna, mocnej budowy, 8.500zł, gm.Platerów. 607-179-452.

ŹRÓBKA kasztanka, sokólska, 8-miesięczna, kwalifikuje się do dopłaty, 8.700zł, gm.Sokółka. 514-161-208.

ŹRÓBKA, 2szt., 2-letnie, kasztanka i gniada, 12.000 zł/szt., gm.Tykocin, 513-644-226

ŹRÓBKA, 2szt., gniada, 10-miesięczne, 8.5000 zł/szt., gm. Tykocin. 721-671-489

ŹRÓBKA, srokatka, 8-miesięczna, 10.000zł, gm. Prostki. 504-865-816

MATERIAŁY DO PRODUKCJI

MIESZANKA traw: tymotka, życica, kostrzewa, lucerna, koniczyna, kupkówka, festulolium,300kg, 8zł/kg, gm.Wysokie Mazowieckie, 500-805-221.

NASIONA gorczycy i łubinu na poplony, 300kg, 3,5 zł/kg., Wys.Maz. 513-420-182.

NASIONA Lucerny 350kg, 15 zł/kg, gm.Wysokie Mazowieckie, 500-805-221.

NASIONA traw, 500kg, 8zł/kg, Wys. Maz. 500-805-221.

NASIONA traw, koniczyny czerwonej, kupkówki, życicy, rajgrasu, pestulolium, 500kg, 7-12 zł/kg, gm.Czyżew. 609-852-042, 518-475-677

NASIONA traw: tymotka, koniczyna, życica, kostrzewa, kupkówka, lucerna, rajgras, festulolium, od 8-12zł/kg, Wys.Maz. 500-805-221.

NASIONA: tymotka, koniczyna czerwona, życica, kostrzewa, kupkówka, lucerna, festulorium, 500kg, 8-15 zł/kg, Wys.Maz. 513-420-182.

OBORNIK koński, 50t, 50 zł/t, możliwy dowóz, ok.Ełku. 606-262-582.

SIANO w belach, I i II pokos, bele 130cm, 100szt., 80 zł/szt., gm. Tykocin. 888-889-546.

SIANOKISZONKA w belach, z łąk uprawnych, bele 130cm, 100szt., 80 zł/szt., gm. Tykocin. 888-889-546.

ZIEMNIAKI jadalne wineta, bez nawozu, 5 ton, 0,80 zł/kg, gm. Tykocin. 888-889-546.

ZIEMIA ROLNA

Rogale k/Ełku, 45ha, w jednym kawałku, 608-452-972

BACIUTY, gm.Turośń Kościelna, łąka, 7ha wydzierżawię, 700 zł/ha, 661-827-517.

GM Mońki, Kolonia w kierunku Grajewa, 2,5km od Moniek, siedlisko, 3ha, ziemia, budynki, 260.000zł, 503-901-545

GM. Bielsk Podlaski przy S19, pole żwirowe 4ha, pokład 8m głębokości, 680.000zł, 505-616-986.

GM. Dąbrowa Białostocka, 5 ha łąki, 500zł/całość -do wydzierżawienia 663-910-010.

GM. Janów, wezmę w dzierżawę ziemię rolną, 606-221-360

GM. Jasionówka, wieś Czarnystok -trasa na Augustów, rolna 3400m^2, przy hydrancie, prąd, 15 zł/m^2. (85)732-34-92.

GM. Korycin, wezmę w dzierżawę ziemię rolną 606-221-360

GM. Nowy Dwór -do wydzierżawienia łąka, 4,4ha, 1.200zł, 692-586-781

GM. Nowy Dwór -łąka, 1,75ha, 25.000zł. 500-385-414

GM. Poświętne -oddam w dzierżawę łąkę, 1ha, 1.000zł. 785-338-864.

GM. Sidra, wezmę w dzierżawę ziemię rolną, 606-221-360

GM. Siemiatycze -łąka torfowa, 6ha, 55.000 zł/ha. 883-565-915.

GM. Suchowola, ok. Ciemnego -łąka torfowa nad Biebrzą, 2ha, 40.000 zł/ha. 665-274-463.

GM. Suraż -do wydzierżawienia łąka, 4ha, 250 zł/ha. 728-969-870.

GM. Sztabin, Kopiec -łąka 4,05ha, 45.000 zł/ha. 506-672-986.

GM. Trzcianne -las, mieszany, stary, grube drzewa, 3,4ha, 140.000zł, 791-522-213.

GM. Wizna, Niwkowo -łąka 90 arów, dostęp do jeziora, 37.000zł. 727-799-124, 515-227-042.

GM. Wizna, Niwkowo -łąka 90 arów, dostęp do jeziora, 37.000zł. 727-799-124, 515-227-042.

GM. Wyszki -gospodarstwo, 2,5ha ziemi ornej, 2ha łąki, 150.000zł. 603-883-511

GM. Wyszki, Łapcie -ziemia, 3ha, 50.000 zł/ha. 513-586-604.

GM.CHOROSZCZ, Juchnowiec, Turośń Kościelna -przyjmę w dzierżawę pola, łąki. 605-371-441.

GM.MICHAŁOWO, Nowa Wola, orna, 1ha, 50.000 zł. 601-323-135.

GM.NOWE Piekuty, Krasowo, około 0,7 ha, około 70.000zł, 508-893-234.

GM.RADZIŁÓW -łąka, 1,7ha, 50.000 zł/ha. 516-522-361.

GM.TRZCIANNE, Nowa Wieś, las olchowy, 1,2ha, 25.000zl. 506-260-850.

GM.WASILKÓW, leśno-rolna, 8.400m^2, przy asfalcie, 15 zł/m^2. 500-186-237.

HUKOWICZE, gm. Czyże, 2ha, rolna, 30.000zł/ha. 789-361-944

KOL.MOSTOWLANY, gm.Michałowo, 2,30ha, orna, w tym las 0,5ha, 80.000 zł. 601-323-135.

KOLONIA Koźliki, gm.Zabłudów, leśna, 2.5ha, 105.000zł. 883-688-022.

KOLONIA Koźliki, gm.Zabłudów, leśna, 2.5ha, 105.000zł. 883-688-022.

KRASNOPOL -działka, 0,5ha, przy asfalcie, 1.000 zł/ar. 511-178-795

KRASNOPOL -działka, 40 arów, blisko las, przy asfalcie, 1.000 zł/ar. 511-178-795

KRASNOPOL -łąka, zmeliorowana, 88 arów, 800 zł/ar. 511-178-795

KUPIĘ las, gm: Supraśl, Zabłudów, Juchnowiec, do 25.000zł 518-820-704 w godz. 19-22

KUPIĘ ziemię rolną w okolicach Juchnowca tel.507-176-171

MIESZANKA zbożowa, 4t, 800 zł/t, Gm. Suraż. 728-969-870.

MIKULICZE, gm. Milejczyce, siedlisko, 2 działki lasu, ok. 0,50ha, 50.000zł 796-752-205.

OK. Bielska Podlaskiego -działka rolna, 0,48ha, przy drodze utwardzonej, 18 zł/m^2. 510-715-661.

OK. Królowego Mostu -rolno-leśna, 4ha, prąd, wodociąg, możliwe wz, 430.000zł. 606-444-477

OK. Moniek -działka rolna, 3000m^2, media, woda, prąd, 40 zł/m^2. 696-727-369

OK. Narewki, Rudni, Teremiski, Budy -kupię ziemię rolną. 574-335-803.

OK. Suwałk, Zielone -rolna, 1.500m^2, blisko media, 20 zł/m^2. 501-726-828

POW. zambrowski kupię ziemię rolną lub łąkę 1-2ha 604-422-897.

SIENICKIE, gm.Grajewo, las, 1,10ha, 37.000zł. 603-817-520.

SZTABIN -działka leśna, przy cmentarzu, 2,6ha, las 40-80-letni, 170.000zł. 507-700-426

TEOLIN, gm.Janów, łąka 1,36 ha, 35.000 zł/ha, 784-040-589.

WASILKÓW -łąka, 6.800m^2, 160.000zł. 663-460-468.

WEZMĘ w dzierżawę ziemię orną, łąki w obrębie gmin: Poświętne, Suraż, Wyszki. 781-093-060.

ZAWYKI, gm.Suraż, las 70-letni, 0,46 ha, 35.000zł, (85)675-17-19

SPRZEDAM

LINA fi6, fi 7, fi 10, odcinki pow. 100m, po 150m, 1,50zł/mb, ok.Wys.Maz. (86)275-60-69, 795-362-517.

OPRAWY oświetleniowe, 125cm długości, 4szt., 40 zł/szt., Białystok. 519-518-507

SKÓRY owcze, 26szt., 400 zł/szt., gm.Tykocin, 783-477-549.

SKÓRY owcze, wyprawione, 12szt., 150 zł/szt., Bielsk Podlaski. 505-616-986.

SKÓRY owcze, wyprawione, kolor brąz, 7szt., 700 zł/całość, Suraż. (85)675-17-19.

WORKI big-bag, 1000kg, duże, jak nowe, góra otwarta, lej wysypowy, 30szt, 15zł/szt,gm.Boćki. 513-246-023

RÓŻNE

KUPIĘ

ZŁOM kupię, wywiozę. 508-127-829

BRZOZA, olcha, świerk, sosna, osika lub las do wycięcia. 696-647-998.

DŁUŻYCĘ olszynę, brzozę -kupię, Suwałki. 604-224-918.

DŁUŻYCĘ osiki kupię, Suwałki, 604-224-918.

DRZEWO sosna, świerk, tartaczne, dłużyca. 573-252-507

eprasa.pl a937ed27af

DRZEWO tartaczne -sosna, świerk, olszyna, topola lub las do wycinki kupię, płatne gotówka. 510-600-384.

DRZEWO tartaczne: brzozę, olchę, sosnę, świerk, osikę, topolę, gałęzie i zrębki kupię, 577-697-327

GRUBE topole, 605-545-465

LAS do wycinki kupię, 604-224-918.

LAS na pniu kupię, woj.podlaskie. 600-408-149.

PAPIERÓWKĘ iglastą, każdą ilość -kupię, Suwałki. 604-224-918.

SOSNA i świerk w dłużycy kupię, gm.Poświętne, (85)650-12-78.

TOPOLA lub las. 539-014-524.

SPRZEDAM

BRYKIET dębowy, workowany, 40szt, 10 kg/szt, 9,50 zł/szt, B-stok. 515-076-758.

BRZOZĘ w metrach, 3,5m^3, 500zł/całość, gm.Juchnowiec Kościelny. 602-858-027

DĄB z lasu, 5szt., 900 zł/m^3, gm.Wysokie Mazowieckie, 697-408-314

DOM drewniany do rozbiórki 7x9, 2.000zł, gm.Sokoły, 506-723-004.

DOM drewniany do rozbiórki na opał, 2.500zł, ok.Szepietowa. 721-104-372.

DREWNIO opałowe grab, 12mp, 250 zł/mp, gm.Choroszcz, 605-371-441.

DREWNO -papierówka, brzoza, sosna, 15m^3, 200 zł/m^3, gm.Michałowo. 603-075-128.

DREWNO kominkowe, opałowe, rąbane, olcha 10mp, 160 zł/mp, gm.Zabłudów, 510-435-765

DREWNO opałowe (brzoza) 6mp, 180 zł/mp, gm.Wysokie Mazowieckie. 503-850-564.

DREWNO opałowe (brzoza, świerk), porąbane, 30m^3, 200 zł/m^3, możliwość transportu, gm.Turośń Kościelna. 604-119-052.

DREWNO opałowe (olcha) 5mp, 130 zł/mp, gm.Wysokie Mazowieckie. 503-850-564.

DREWNO opałowe olcha, 12mp, 180 zł/mp, gm.Choroszcz, 605-371-441.

DREWNO opałowe sosna, rąbane, suche, 20mp, od 130 zł/mp, Sokółka, tel 601-163-085

DREWNO opałowe, 30m^3, 200 zł/m^3, możliwość dowozu, Łapy. 887-585-355.

DREWNO opałowe, 5mp, sosna, brzoza, olcha, porąbane, kominek, 130 zł/mp, gm.Wys.Maz. 530-323-003.

DREWNO opałowe, opoły, zrzyny, 20m^3, możliwy dowóz, 80 zł/m^3, Białystok. 515-076-758.

DREWNO opałowe, osika, brzoza, dąb, pieńki, rąbane, 30mp, 140-200 zł/mp, możliwy transport, gm.Sokółka. 506-422-152.

DREWNO opałowe, sosna, świerk, pieńki, rąbane, 15mp, możliwy transport, 130-150 zł/mp, gm.Sokółka. 506-422-152.

DREWNO opałowe, sosnowe, brzozowe, grube, 10m^3, 150-200 zł/m^3, możliwość transportu, Korycin. 506-694-079.

DREWNO opałowe, suche, 20mp, 120 zł/mp, Knyszyn. 518-900-361.

DREWNO opałowe, suche, do kominka, 15m^3, 200 zł/m^3, Białystok, 500-767-728

DREWNO opałowe, suche, sosna, 60m^3, 150 zł/m^3, ok.Augustowa. 693-916-128.

DREWNO opałowe: brzoza, porąbane, 20m^3, 150 zł/m^3, możliwy transport, Turośń Kościelna. 511-171-535.

DREWNO opałowe: brzoza, porąbane, 20m^3, 150 zł/m^3, możliwy transport, Turośń Kościelna. 511-171-535.

DREWNO tartaczne i opałowe, 50m^3, 200-300 zł/m^3, gm.Ciechanowiec, (86)277-68-04

DRZEWO na opał (brzoza, świerk, sosna) 50m^3, 140 zł/m^3, gm.Dąbrowa Białostocka, 506-290-698.

DRZEWO opałowe, 10m^3, 200 zł/m^3, gm.Zambrów, 604-929-226.

DRZEWO tartaczne w dłużycy, sosna, brzoza, dąb, olszyna, 30 m^3, 400 zł/m^3, gm.Łomża, 518-072-260

GM. Siemiatycze, Wiercień Duży -las (może być do ścięcia) z łąką, 2,2ha, 100.000zł. 507-011-764.

KOŁKI dębowe, dł. 1,8m i 2,4m, ok. 200szt., 20 zł/szt., możliwy transport, gm.Sokółka. 506-422-152.

OLCHA opałowa, 15mp, 90 zł/mp, gm.Jeleniewo. 518-507-376.

OLSZYNA na opał, 5m^3, 100 zł/m^3, gm. Nowe Piekuty. 726-102-939

OLSZYNA na pniu, ok, 0,5ha, 4.000zł, gm.Wysokie Mazowieckie, 692-569-722.

OPOŁY sosnowe, cięte, w big bagach, 26szt, 60 zł/szt, ok.Śniadowa. 510-536-953.

SUCHE drzewo, pocięte w pieńki, 5m^3, 100 zł/m^3, Kuriany. 796-383-575

TARCICA dębowa, od 2,5m-5m dł., 15m^3, 1800 zł/m^3, Białystok, 600-408-149

WĘGIEL "orzech", workowany po 25kg, 40 worków, 1.200 zł/całość, możliwość sprawdzenia, gm. Rutki-Kossaki. 796-943-493.

WĘGIEL kamienny około 1t, 1100 zł/t, ok.Łap, 783-647-951.

ZRZYNY dębowe, iglaste 15mp, 80 -100zł/mp, możliwość transportu, Ełk. 606-262-582.

RTV

KUPIĘ

MAGNETOFON kasetowy Grundig ZK120, stan db, sprawny -kupię. 510-715-661.

SPRZEDAM

DVD, CD samochodowe, 2 monitorki 7-calowe, 220zł, Suwałki, 537-973-346.

ODTWARZACZ Samsung, 150zł, Białystok, (85)661-68-14.

ODTWARZACZ video Sharp, digital, HQ VHS, 80zł, Augustów, 513-796-785.

RADIO samochodowe, karta pamięci, USB, nowe, 60zł, B-stok. 512-210-848.

RADIO z lat 60-tych, 30zł, gm.Zambrów, 509-393-041.

TELEWIZOR LG 29" z pilotem, 100% sprawny, 100zł, Białystok, 609-128-633.

TELEWIZOR Panasonic, 150zł, Białystok, 601-191-485

TELEWIZOR Rodastar, 8.4", LCD, kolor, pilot, 80zł, Białystok. 605-920-370.

TELEWIZOR Samsung 25", sprawny, 100zł, gm.Augustów. 792-605-260.

TELEWIZOR Thomson 39'', nowy ekran, 500zł, Białystok, 605-920-370.

TELEWIZOR, nowy, Sony Bravia 55XF 4K, na gwarancji, 1.850zł, Białystok. 660-039-703

TELEWIZORY Philips 55', nowy, 5 lat gwarancji, 2.400zł, gm. Kolno. 666-109-785

TELEFONY

SPRZEDAM

KRUGER Matz KM0930 Simple, nowy, 160zł, Suraż. (85)675-17-19.

ŁADOWARKA do telefonu Alcatel 20zł Choroszcz. 785-927-031

TELEFON komórkowy Nokia 3310, 30zł, Choroszcz. 785-927-031

TELEFON Simens MC60, uszkodzony 15zł, Choroszcz. 785-927-031

USŁUGI

BUDOWA, REMONT

ROZBIÓRKI: domy, stodoły, wyburzenia, Bielsk Podlaski, tel. 602-791-537

DACHY

DACHY, więźby, krycie. 509-524-707

ZDROWIE

BALKONIK na kółkach, z hamulcem, z siedziskiem, siatką na zakupy, nowy, 500zł Białystok, 539-625-935

BALKONIK standardowy, aluminiowy, nowy, 145zł, Augustów. 518-338-368.

FOTEL dla osoby niepełnosprawnej, 1.400 zł, Wasilków. 601-800-675.

KULE inwalidzkie, 2szt., nowe, 80 zł/szt., Białystok. 609-758-945

KULE inwalidzkie, 80zł, gm. Michałowo 601-323-135

KULE ortopedyczne, 80zł, Białystok, 729-966-462.

ŁÓŻKO rehabilitacyjne na pilot, materac piankowy, 2.000zł, Augustów. 518-338-368.

MATERAC do łóżka, 1mx2m, 1.100zł, Wasilków. 601-800-675.

MATERAC przeciwodleżynowy, zmiennociśnieniowy, mało używany, 250zł, Augustów. 518-338-368.

NAKŁADKA na sedes z podłokietnikami odchylanymi, 200zł, Augustów. 518-338-368.

PODNOŚNIK wannowy, elektryczny Aquatech, używany, 1.200zł, Augustów. 518-338-368.

WAGONIK inwalidzki, 50zł, gm. Michałowo 601-323-135

WANIENKA pompowana do mycia głowy, 55zł, Augustów. 518-338-368.

WÓZEK -chodzik, nowy, 300zł, Augustów. 518-338-368.

WÓZEK -krzesło, toaleta, 150zł, Augustów. 518-338-368.

WÓZEK inwalidzki elektryczny, stan dobry, 1000zł, ok.Śniadowa. 510-536-953.

WÓZEK inwalidzki nowy, 400zł, Białystok, 667-063-138.

WÓZEK inwalidzki nowy, 500zł, ok.Białegostoku. 729-971-047

WÓZEK inwalidzki, 2szt., 500zł-1500zł, Białystok. 609-758-945

WÓZEK inwalidzki, nowy, 350zł, Białystok, 539-625-935

WÓZEK inwalidzki, nowy, 400zł, gm.Michałowo, 601-323-135.

WÓZEK inwalidzki, składany, stan dobry, 150zł, gm.Supraśl, 536-777-113

AUTOPROMOCJA 0010370041

kramik plus

SMSowo KOMFORTowo

ZLEĆ OGŁOSZENIE DROBNE

do Kramiku i Kramiku Plus

(dotyczy osób fizycznych nieprowadzących działalności gospodarczej)

Jak zlecić ogłoszenie?

- Wpisz w telefonie komórkowym dowolnej sieci SMS-a z treścią ogłoszenia. Zacznij od podania kodu złożonego z wyrazu kramik i po kropce numeru rubryki, w której ma się znaleźć ogłoszenie, np. 01, a dalej - po odstępie (spacji) - jego treść. Całość powinna wyglądać np. tak (prosimy nie używać polskich znaków): **kramik.01 opiekunke do dziecka** tel. 123456

Wyślij SMS-a z treścią ogłoszenia **pod numer: 72355** - cena: 2,46 zł brutto - dwie emisje: jedna w Kramiku i jedna w Kramiku Plus
7355 - cena: 3,69 zł brutto - cztery emisje: dwie w Kramiku i dwie w Kramiku Plus

- Otrzymasz potwierdzenie przyjęcia ogłoszenia z naszego Biura Ogłoszeń, które sprawdzi, czy jest ono zgodne z zasadami określonymi w regulaminie przyjmowania ogłoszeń
- Twoje ogłoszenie znajdzie się w Kramiku i Kramiku Plus w najbliższym możliwym terminie
- Maksymalna długość ogłoszenia (wraz ze spacjami i interpunkcją) to 130 znaków

Ważne informacje:

- Ogłoszenia dotyczące sprzedaży lub wynajmu muszą zawierać CENĘ.
- Do rubryki Praca/Zatrudnię (kod rubryki 01) przyjmowane są tylko ogłoszenia dotyczące zatrudnienia opiekunki do dziecka lub gospodyni domowej
- Ogłoszenia zlecone do rubryki Automoto/Sprzedam muszą zawierać markę oraz model samochodu
- Ogłoszenia zlecone do wszystkich rubryk z branży Nieruchomości muszą zawierać lokalizację (miasto oraz osiedle lub ulicę)
- Ogłoszenia, z treści których wynika, że Ogłoszeniodawca prowadzi działalność gospodarczą, nie zostaną opublikowane
- Regulamin wysyłania i publikowania ogłoszeń przez SMS dostępny jest na stronie internetowej: www.wspolczesna.pl/kramik

Oferta dla osób prowadzących działalność gospodarczą

– Wyślij SMS-a z treścią ogłoszenia **pod numer: 7936** - cena: 11,07 zł brutto
– dwie emisje: jedna w Kramiku i jedna w Kramiku Plus.
Rubryki:
69 Praca/Zatrudnię
70 Biznes
71 Turystyka, Agroturystyka
72 Zdrowie
73 Usługi

Wykaz rubryk - ogłoszeń SMS do Kramiku i Kramiku Plus

01 Praca/Zatrudnię
02 Praca/Szukam pracy
03 Podaruję
04 Potrzebuję
05 Zamienię
06 Automoto/Kupię
07 Automoto/Sprzedam
08 Automoto/Części/Kupię
09 Automoto/Części/Sprzedam
10 Automoto/Motory/Kupię
11 Automoto/Motory/Sprzedam
12 Automoto/Zamienię
13 Nauka
14 Zdrowie/Zdrowie i uroda
15 Nieruchomości/Kupię
16 Nieruchomości/Sprzedam
17 Nieruchomości/Stancje/Szukam
18 Nieruchomości/Wynajmę
19 Nieruchomości/Zamienię
20 Nieruchomości/Stancje
21 Dla Domu/Meble
22 Dla Domu/Sprzęt AGD
23 Dla Domu/Inne
24 Dla Domu/Kupię
25 Dla Dzieci/Zabawki
26 Dla Dzieci/Akcesoria
27 Dla Dzieci/Odzież
28 RTV/Kupię
29 RTV/Sprzedam
30 RTV/Zamienię
31 Komputery/Kupię
32 Komputery/Sprzedam
33 Hobby/Muzyka
34 Hobby/Sprzęt sportowy
36 Hobby/Zwierzęta/Jeździectwo
38 Hobby/Rośliny
39 Hobby/Foto
40 Hobby/Antyki
41 Hobby/Książki, czasopisma
42 Hobby/Inne
43 Rolnictwo/Kupię
44 Rolnictwo/Maszyny i urządzenia
45 Rolnictwo/Produkty rolne
46 Rolnictwo/Zwierzęta hodowlane
47 Rolnictwo/Materiały do produkcji
48 Rolnictwo/Ziemia rolna
49 Rolnictwo/Zamienię
50 Różne/Kupię
51 Różne /Sprzedam
52 Różne/Inne
53 Handel/Kupię
54 Handel/Sprzedam
55 Maszyny i urządzenia/Kupię
56 Maszyny i urządzenia/Sprzedam
57 Okazje/Sprzedam
58 Okazje/Kupię
59 Okazje/Zamienię
60 Okazje/Rzeczy nowe
61 Okazje/Rzeczy używane
62 Materiały budowlane/Kupię
63 Materiały budowlane/Sprzedam
64 Materiały budowlane/Zamienię
65 Telefony/Sprzedam
66 Telefony/Kupię
67 Telefony/Zamienię
68 Zawiadomienia

Wyślij ogłoszenie SMS-em

eprasa.pl a937ed27af