ISSN 11897-2640

Piątek
2 kwietnia 2021 r.
Nr 26 (2946)
nakład 3000
Rok XXIX ISSN 1897-2640
Cena 2,50 zł
(w tym 5% VAT)
POLSKI WYDAWCA

DZIENNIK NOWOGARDZKI

Wydanie świąteczne

Nasz Region:
Pomorze Zachodnie

Rządowy Program Inwestycji Lokalnych

Bez funduszy i bez inwestycji

OŚRODEK REHABILITACJI I ODNOWY BIOLOGICZNEJ
reVital
Zabiegi fizykalne i masaże
z wiosenną promocją
NOWE USŁUGI:
- SUCHE IGŁOWANIE - technika akupunktury minimalizująca ból w napiętych mięśniach
- kompleksowa rehabilitacja STAWÓW SKRONIOWO-ŻUCHWOWYCH
kontakt@revitalnowogard.pl • ul. 3 Maja 46 • Nowogard
Informacje w gabinecie lub tel. 609 456 577
www.revitalnowogard.pl

Groźne zderzenie tuż przy torowisku

Poturbowani policjanci trafili do szpitala

Czytelnicy piszą...

Szaleją! ...jak długo jeszcze...?

ae optyk
Nasze atuty:
• specjalistyczne badanie widzenia
• badania okulistyczne i optometryczne wykonane przez specjalistów
(np. pod kątek doboru soczewek progresywnych)
• dobór soczewek kontaktowych
• profesjonalizm, rzetelność
• wieloletnie doświadczenie w branży
• nowoczesne narzędzia pracy
Kolekcje: MENRAD DAVIDOFF JOOP! MORGAN VOGUE
Zapraszamy
Nowogard • ul. Kościuszki 2cde
tel. 91 392 18 11

ŻYCZENIA

Drodzy Mieszkańcy Gminy Nowogard

W tych trudnych czasach,
życzymy Państwu przede wszystkim
dużo zdrowia ale i spokoju, wytrwałości
przepełnionej nadzieją

Niech tegoroczne Święta Wielkanocne
upłyną Wam w atmosferze optymizmu
oraz miłości

Jacek Rafiński
Zastępca Burmistrza
Nowogardu

Pracownicy
Urzędu Miejskiego
w Nowogardzie

Robert Czapla
Burmistrz
Nowogardu

eprasa.pl ae2649bdec

W skrócie

Wejście do budynku RCP przy ul. Wojska Polskiego, gdzie znajduje się m.in. wypożyczalnia sprzętu dla osób niepełnosprawnych ruchowo, nie jest wyposażona nawet w podjazd dla wózków. Jeśli osoba o trudnościach w poruszaniu się miałaby po taki sprzęt sama się pofatygować, to przed samym wejściem pojawiłyby się nieoczekiwane trudności. O wiele lepiej nie jest obok, na terenie przyległym do budynku, gdzie bardzo dobrze mogą się czuć tylko osoby zdrowe.

W oczekiwaniu na właściwy remont, zabezpieczone zostały elementy skateparku mieszczącego się przy placu Szarych Szeregów. Oznakowanie niebezpiecznych miejsc taśmą powinno czasowo zniechęcić dzieci i młodzież przed korzystaniem z części urządzeń.

W TYCH DNIACH ODESZLI DO WIECZNOŚCI

Łukasz Prask: lat 30, zmarł 23.03.2021r., pogrzeb odbył się 1.04.2021r., na cmentarzu w Nowogardzie.

Andrzej Radecki: lat 48, zmarł 1.04.2021r., pogrzeb odbędzie się 2.04.2021r., o godz. 15:30 na cmentarzu w Nowogardzie.

Stanisław Szałagan: lat 72, zmarł 22.03.2021r., pogrzeb odbędzie się 2.04.2021r., o godz. 14:00 na cmentarzu w Nowogardzie.

Zakład Usług Pogrzebowych w Nowogardzie, Sebastian Furmańczyk i **MEMORIS Zakład Pogrzebowy Grzegorz Śmigiel**

Zagubiono okulary
około 2 tygodnie temu w rejonie **Lidl, Młynarska, Nadtorowa.**
Uczciwego znalazcę proszę o zwrot.
Tel. 697 899 666

Serdeczne podziękowania
dla **Komendy Policji w Nowogardzie**
za szybkie znalezienie *skradzionego busa*
wdzięczny właściciel

Groźne zderzenie tuż przy torowisku

Poturbowani policjanci trafili do szpitala

Do groźnego zdarzenia doszło we wtorek, 30 marca, około godziny 12:00 na ulicy 700 Lecia, tuż przy przejeździe kolejowym. W wyniku wypadku, poszkodowana została dwójka policjantów, którzy kierowali się w tym czasie do innego zdarzenia. Zostali przewiezieni do szpitala.

Do poważnego w skutkach zdarzenia doszło we wtorek, 30 marca, około godziny 12:00 w sąsiedztwie przejazdu kolejowego na ulicy 700 Lecia. Według wstępnych informacji policyjne auto na sygnale miało kierować się w stronę ul. Bohaterów Warszawy. Nagle od strony ulicy Dworcowej do ruchu, skręcając w prawo, włączył się samochód dostawczy marki Ford. Rozpędzony policyjny wóz nie był już w stanie wyhamować i doszło do zderzenia. W relacji świadków mowa też była o kobiecie, która chwilę przed zdarzeniem miała pojawić się na jezdni. To również mogło mieć wpływ na zachowanie się pojazdów i późniejsze konsekwencje w miejscu zdarzenia. To jednak tylko nieoficjalne ustalenia z przebiegu kolizji.

Policja przebieg zdarzenia odtwarzać będzie dzięki nagraniom z kamer znajdujących się m.in. w banku

Siła uderzenia spowodowała, że uszkodzona została przednia część auta policyjnego od strony kierowcy. Przede wszystkim ucierpieli funkcjonariusze znajdujący się wewnątrz pojazdu.

Na miejsce zdarzenia zostały zadysponowane policja, straż oraz dwa ZRM. Jak podaje rzecznik Wojewódzkiej Stacji Pogotowia Ratunkowego w Szczecinie Paulina Targaszewska, pomoc konieczna była w przypadku dwójki policjantów.

Po przeprowadzonym na miejscu badaniu okazało się, że parametry życiowe poszkodowanych były w normie, jednak uskarżali się na dolegliwości będące wynikiem zderzenia pojazdu z autem dostawczym.

- Kobieta uskarżała się na bóle w klatce piersiowej. Z kolei w przypadku policjanta oprócz bólu w klatce, pojawiły się też dolegliwości związane z bólem w okolicy kręgosłupa, a także górnej koniczyny. Oboje zostali przewiezieni do szpitala - podała rzecznik WSPR w Szczecinie.

Policyjnym autem przemieszczała się dwójka policjantów. Zostali przewiezieni do szpitala

Utrudnienia w ruchu trwały jeszcze przez ok. dwie godziny. Droga na ul. 700 lecia od przejazdu kolejowego (na wysokości ul. Dworcowej) do skrzyżowania z ulicą Bankową była zablokowana. Ruchem kierowali strażacy. Po chwili na miejscu pojawiły się też dużo większe siły policji. Ich zadaniem było zebranie dowodów obrazujących przebieg zdarzenia.

Jak przekazała w czwartek rzecznik KPP w Goleniowie, cały czas trwają czynności w sprawie. To m.in. nagrania z monitoringu okolicznych sklepów czy banku. Ich pozyskanie, również musi być zgodne z procedurami, co wiąże się z czasem. Czynności prowadzone są pod nadzorem prokuratury z uwagi na to, że wstępnie zdarzenie zakwalifikowano jako wypadek drogowy, co zgodnie z prawem jest przestępstwem.

psa

REKLAMA

KOMPLEKSOWE USŁUGI POGRZEBOWE ORAZ KAMIENIARSKIE
USŁUGI POGRZEBOWE
MEMORIS
KONTAKT CAŁODOBOWY:
693 230 190
ŚR Śmigiel Ryszard
KONTAKT KAMIENIARSTWO:
601 595 069
91 392 18 14
TRUMNY - URNY - PRZEWOZY - EKSHUMACJE
NAGROBKI - GROBOWCE
ZNICZE - WIEŃCE - WIĄZANKI
UL. CMENTARNA 3, 72-200 NOWOGARD
do każdego pogrzebu organizowanego przez naszą firmę obudowa grobu gratis
www.memoris.eu
e-mail: memoris.zp@o2.pl
www.kamieniarstwo-smigiel.pl
e-mail: puhp.smigiel@wp.pl

REKLAMA

USŁUGI BUDOWLANE
PIT-BUD
Piotr Kudliński
- docieplenia
- murowanie
- prace glazurnicze
- usługi elektryczne
- klimatyzacje
- kompleksowe wykończenia budynków
Tel. 609 309 048

eprasa.pl ae2649bdec

Rządowy Program Inwestycji Lokalnych

Bez funduszy i bez inwestycji

To już kolejny nabór z Programu Inwestycji Lokalnych, w którym gmina Nowogard została pominięta przez decydentów. Skutek, to wstrzymanie kolejnych ważnych dla mieszkańców działań, takich jak przebudowa Placu Wolności czy remont ul. Zielonej. Z terenu powiatu goleniowskiego uznanie zyskały tylko dwie inwestycje. W ostatnim takim naborze środki trafią tylko do Maszewa i Przybiernowa.

Rządowy Fundusz Inwestycji Lokalnych to program, w ramach którego rządowe środki trafiają do gmin, powiatów i miast w całej Polsce. Jest to swoista rekompensata utraconych środków w wyniku negatywnego oddziaływania pandemii Covid-19. Środki przekazane przez rząd można wykorzystać m.in. na budowę żłobków, przedszkoli czy remont dróg – a także inne niezbędne lokalnie działania.

Przypomnijmy, gmina Nowogard środki w ramach programu otrzymała tylko raz, latem 2020 roku. Wówczas na koncie gminy pojawiła się suma ok. 1 500 000 zł. Jednak wówczas o podziale środków decydował algorytm obejmujący wielkość poszczególnych gmin, a nie kalkulacje przeprowadzone w zaciszu gabinetów.

Nie udało się pozyskać dofinansowania na przebudowę Placu Wolności

Informacja o wynikach przeprowadzonego w tym roku naboru Rządowego Programu Inwestycji Lokalnych, została podana przez wojewodę w dniu 31 marca br. Decyzja ws. tego, które samorządy otrzymają rządowe wsparcie zapadają, przynajmniej nominalnie, na szczeblu rządowym w Warszawie. Jak podało biuro prasowe Wojewody Zachodniopomorskiego, do jednostek samorządu terytorialnego na Pomorzu Zachodnim trafi kolejna transza środków. Tym razem to ponad 68,7 mln zł.

I tak, z terenu powiatu goleniowskiego wsparcie rządowe tym razem otrzymały tylko dwie gminy. Mowa o Przybiernowie i Maszewie. W przypadku Przybiernowa za ponad 2,7 mln zł. zostanie przeprowadzona termomodernizacja budynku użyteczności publicznej, gdzie prowadzą działalność gminne jednostki samorządowe oraz pogotowie czy komisariat policji.

Z kolei w Maszewie zostanie przebudowane 250 metrów drogi gminnej za 1 200 tys. zł. Na liście próżno jest szukać, podobnie jak zresztą w grudniu 2020 roku, jakiejkolwiek inwestycji złożonej przez nasz samorząd a wiemy, że złożono ich kilka. Podobnie potraktowane zostały tym razem aplikacje złożone przez wójta Osiny.

W konkursie mogły wziąć udział także powiaty. Ostateczny sukces odniosły tylko 4 powiaty naszego województwa (gryfiński, koszaliński, łobeski i pyrzycki). Na liście próżno szukać też powiatu goleniowskiego.

O komentarz w sprawie ujawnionych w tym tygodniu wyników naboru zapytaliśmy w Urzędzie Miejskim w Nowogardzie. Chcieliśmy dowiedzieć się, w jaki sposób brak środków z programu odbije się na planach inwestycyjnych gminy. Negatywna odpowiedź przełoży się na brak inwestycji w lokalną infrastrukturę przestrzeni miejskiej czy drogi. W ostatnim naborze, gmina Nowogard złożyła sześć wniosków o dofinansowanie. Ostatecznie trzy z nich miały być przedmiotem oceny.

Teraz już wiemy, że w najbliższym czasie, dzięki nie otrzymany środkom rządowym, nie dojdzie do skutku przebudowa Placu Wolności (koszt 10 000 000 zł), przebudowa ulicy Zielonej (1 876 992,21 zł) oraz przebudowa ulicy Dworcowej (2 000 000 zł).

Szanse na to, że środki z RPIL popłyną szerszym strumieniem do gmin, jak pokazuje historia, topnieją wraz z każdym naborem. Przesłanką jest zmniejszająca się pula środków z przeznaczeniem na samorządy. Jeszcze latem 2020 roku było to 6 mld złotych (na cały kraj), w grudniu 2020 roku 4,35 mld zł, a teraz już tylko 1,65 mld złotych.

Decyzja o przyznaniu środków jest ostateczna. Od jej wyników gminom i powiatom nie przysługuje odwołanie. Była to też ostatnia szansa na pozyskanie dofinansowania w tym programie. Do tej pory nie pojawiły się informacje o nowym naborze, tak jak to było poprzednim razem.

Program Inwestycji Lokalnych to nie jedyne źródło dla gmin takich jak nasza na pozyskanie środków na inwestycje. Na początku roku przeprowadzony został też nabór w programie dla gmin popegeerowskich. Tu również o środki starał się Burmistrz Nowogardu. Wyniki mają być znane wkrótce.

psa

REKLAMA

Wymiana butli
11 kg, 33 kg
z propan butanem, propanem
a także do zasilania wózków widłowych.
Zapraszamy do stałej współpracy
tel. 606 930 398
www.gazak.pl

REKLAMA

USŁUGI ŁADOWARKĄ
ŁYŻKA I WIDŁY
rozładunek i załadunek palet i towarów sypkich
teł. 787 809 825

REKLAMA

GINEKOLOG-POŁOŻNIK
lek. spec. Małgorzata Borowska-Janik
przyjmuje **w każdy wtorek**
Praxis tel. 91 39 20 787
pełen zakres usług (badanie, USG, cytologia)

MS BIOSS
SERWIS SKLEP KOMPUTEROWY
NAPRAWIAMY:
TELEFONY
TABLETY
LAPTOPY
NAWIGACJE
SKUPUJEMY LAPTOPY
NOWOGARD, UL. 700 LECIA 15 (NAD APTEKĄ I PIĘTRO)
TEL. 792-22-88-96

UWAGA!!! **OPAŁ**
Atrakcyjne ceny
węgiel, koks, drewno, brykiet drzewny, pelet
(towar luzem i workowany)
Zapewniamy transport
PPUH 'EDBA'
Nowogard ul. Nadtorowa 12
tel. 91 39 22 329
kom. 601 150 620
WYSOKA JAKOŚĆ POLSKI WĘGIEL DODATKOWE GRATISY

JF. FURMAŃCZYK
KOMPLEKSOWE USŁUGI POGRZEBOWE
ul. Cmentarna 1a • 72-200 Nowogard • tel. 913 921 767, 602 350 318, 692 354 065 24h
www.furmanczyk.com.pl; asfurmanczyk@poczta.onet.pl; jfnowogard@poczta.onet.pl

TRUMNY • URNY • PRZEWOZY
NAGROBKI • GROBOWCE
KWIATY • WIEŃCE • WIĄZANKI

NOWOGARD: **ul. Cmentarna 1a**, tel. 913 921 466
ul. Kościuszki 35a, tel. 913 925 755, • **ul. Nadtorowa** 3a, tel. 913 920 577
DOBRA: ul. Ofiar Katynia, tel. 913 914 441 • **ŁOBEZ**: ul. Wojska Polskiego, tel. 913 970 397

eprasa.pl ae2649bdec

Jacek Malczewski, Zmartwychwstanie (Nieśmiertelność), 1900 r. Muzeum Narodowe w Poznaniu

Zmartwychwstanie (Nieśmiertelność)

Czy ciało to grobu zaznało?
W prochu kołysce gorycz tuliło?
Czy nagle z Szeolu powstało?
Przecież wędrówkę skończyło?

Anioły niebieskie posłańce
Przybrane w te kształty powabne
Medalik, wszech modlitw różańce
W tej chwili ni chwili nie skradnę

Cóż widzi choć nic już nie widzi?
Omdlale ma oczy od życia
Co niesie a czego się wstydzi?
Jak wiele ma Łaska do zmycia?

Ty w Boskim wybrania bratanku
Na skrzydłach niosący niezdarnych
W tej chwili wieczności poranku
Pieczęcią swą dotknij ócz marnych.

Ten znak, gdy padną zasłony
I skończy się era konania
Przepędzi w pył śmierci demony
W cudności Ciał Zmartwychwstania.

Marek Słomski, 14.04.2020

Fragment z przygotowywanej książki „Idź nad strumienie" zawierającej wiersze Marka Słomskiego do obrazów Jacka Malczewskiego

Sygnały Czytelników...

Apteka na Bema?

Za naszym pośrednictwem mieszkańcy osiedla Bema apelują o uruchomienie na ich osiedlu punktu aptecznego. Szczególnie w czasach koronawirusa, choć nie tylko, miałoby to swoje uzasadnienie.

Rozumiem, że w pewnym sensie jest to taka sama działalność gospodarcza, jak każda inna, i w tym przypadku decyduje przede wszystkim zysk przedsiębiorcy. Z drugiej strony w samym centrum Nowogardu znajduje się kilkanaście aptek a na osiedlu Bema nie ma ani jednej. Po każdy zakup z kodem recepty starsi, młodsi zresztą też, chorzy ludzie w razie potrzeby muszą kierować się do miasta. Oczywiście dostępna jest bezpłatna komunikacja miejska, z której mogą korzystać wszyscy, ale w sytuacji, gdy ktoś już jest chory, to nie jest zalecane, aby taka osoba korzystała z komunikacji zbiorowej.

Dlatego, chciałbym zaapelować, jeśli któraś z naszych aptek miałaby taką możliwość o podjęcie działalności na naszym osiedlu. Tutaj przecież mieszka ponad 1000 osób. Apteka momentalnie znalazłaby swoich klientów, więc firma miałaby pewność zysku też w przyszłości. Uważam, że temat wart jest podjęcia. Mamy tu przecież i wolne miejsca pod handel, na ulicy Bema buduje się market budowlany, a także najprawdopodobniej Biedronka. Na tym samym terenie, obok, nic nie powinno stać na przeszkodzie, aby uruchomić aptekę.

Czytelnik

Nasz komentarz

Zgodnie z nowelizacją prawa farmaceutycznego, które weszło w życie 25 czerwca 2017 roku popularnie zwaną „Apteką dla Aptekarza**,** nową aptekę może prowadzić tylko farmaceuta lub farmaceuci w ramach wybranych spółek osobowych. W przypadku nowych placówek obowiązują kryteria geograficzno-demograficzne przy ich powstawaniu, a więc 3 tys. mieszkańców w danej gminie na jedną aptekę oraz odległość między sąsiadującymi placówkami, która musi wynosić co najmniej 500 metrów. To kryterium nie będzie jednak obowiązywać, jeśli nowa apteka powstanie w odległości 1 km od obecnie istniejącej.

Część miasta Nowogard zwana osiedlem Bema obejmująca ulice: Gen. Józefa Bema, Leśna, Cypriana Kamila Norwida, Stanisława Staszica, Gen. Józefa Wybickiego według wykazu sporządzanego przy okazji wyborów samorządowych jest zamieszkała aktualnie przez około 1800 mieszkańców.

Program Społecznik

1 kwietnia ruszył nabór wniosków

Na działania zmieniające najbliższe otoczenie mieszkanek i mieszkańców Pomorza Zachodniego w najbliższym naborze można zdobyć łącznie 1,3 mln zł. Jak ostatnio, projekty proekologiczne i młodzieżowe otrzymają dodatkowe punkty w ogólnej ocenie. Z tego źródła finansowania zewnętrznego bardzo chętnie korzystają stowarzyszenia z gminy Nowogard i Osina.

W działaniach Społeczniczek i Społeczników możemy brać udział od 2017 r., a program, który powstał z inicjatywy marszałka Olgierda Geblewicza, na trwale wpisał się w kalendarz działań organizacji z Pomorza Zachodniego. W efekcie zrealizowano blisko 3 tysiące angażujących inicjatyw, w tym również co najmniej kilkanaście w gminie Nowogard i Osina – wydarzeń społecznych, kulturalnych, sportowych, ekologicznych czy łączących pokolenia. Również w dobie pandemii, NGO'sy, mimo trudnej sytuacji, nie zwolniły tempa i działały, pomagając innym.

Społeczniczki i Społecznicy, w ogłaszanym naborze, będą mogli starać się o środki z pierwszego i drugiego filaru programu, a więc mikrodotacji oraz regionalnych inicjatyw obywatelskich. RIO, podobnie jak w poprzednich edycjach programu, zostaną wybrane w internetowym głosowaniu.

W konkursie na mikrodotacje, będzie można starać się o wsparcie do 4 tys. zł. Program realizowany jest od samego początku w podziale na pięć subregionów. Pomysły stowarzyszeń z gminy Nowogard, będą oceniane w jednym koszyku razem z powiatami goleniowskim, kamieńskim czy łobeskim.

Drugi filar to wybierane w internetowym głosowaniu regionalne inicjatywy obywatelskie. Na realizację ma szansę 50 pomysłów, a Społeczniczki i Społecznicy, będą mogli ubiegać się o kwotę do 10 tys. zł dofinansowania na projekty o zasięgu powiatowym oraz regionalnym. Warto skorzystać z okazji na pozyskanie dofinansowania, gdyż z powiatu goleniowskiego nie został złożony żaden wniosek. W związku z tym kwota została rozlokowana na projekty spoza naszego powiatu.

Zainteresowane organizacje pozarządowe (fundacje, stowarzyszenia, stowarzyszenia zwykłe, osp, WOPR-y, koła gospodyń wiejskich, itp.) oraz grupy nieformalne we współpracy z opiekunem, będą mogły składać wnioski od 1 do 22 kwietnia 2021 r. Złożone wnioski, będą oceniane w terminie 23 kwietnia – 13 maja br.

Nabór wniosków na mikrodotacje i regionalne inicjatywy obywatelskie prowadzony będzie przy wykorzystaniu generatora wniosków Witkac.pl.

psa

eprasa.pl ae2649bdec

Czytelnicy piszą...

Szaleją! ...jak długo jeszcze...?

W sobotę, dnia 27.03.br., o godzinie 20,45 na ul. Bohaterów Warszawy, w okolicy sklepu „Lewiatan" jest przejście dla pieszych. Tą ulicą w stronę Wierzbięcin mknął bez żadnego oświetlenia samochód osobowy kol. ciemnego. Zastanowiło mnie, dlaczego kierowca tego auta nie włączył żadnych świateł, skoro „W dzień" jeździmy na światłach? Gdybym nie zachował należytej ostrożności przed wejściem na przejście, mógłbym stać się ofiarą wypadku. O bezmyślności kierowców niech też świadczy choćby taki fakt, że kierunkowskaz niektórzy włączają w chwili, kiedy wykonują już manewr. Choć kodeks drogowy wyraźnie nakazuje sygnalizowanie zamiaru. Czy tak są szkoleni kierowcy na kursach, ponieważ ten błąd jest nagminny? Na drogach robi się coraz ciaśniej, dlatego np. pojazd znajdujący się na drodze z pierwszeństwem zasygnalizuje zamiar skrętu w drogę podporządkowaną, to pojazd znajdujący się na drodze podporządkowanej może bez czekania włączyć się do ruchu. Dlatego zwracam się z apelem do naszych kierowców, aby nie oszczędzali świateł kierunkowskazów, ponieważ one pobierają tylko 42. W, tj. o wiele mniej niż światła mijania, na których przyszło nam jeździć w słoneczny dzień. POZDRAWIAM WSZYSTKICH KIERUJĄCYCH, KTÓRZY UŻYWAJĄ KIERUNKOWSKAZÓW ZGODNIE Z PRZEPISAMI KD. -

Stały Czytelnik

Nasz komentarz

Ulica Boh. Warszawy to ciąg komunikacyjny pełen niebezpieczeństw. Już od wjazdu do miasta od strony Dobrej kierowcy powszechnie nie zachowują tutaj ograniczenia prędkości, obowiązującego w terenie zabudowanym i mkną, ile wlezie aż do ronda z Piłsudskiego ...oczywiście jeśli akurat wcześniej nie muszą się zatrzymać w nagminnych tutaj także korkach. Na dodatek jedyne urządzenie, które nieco hamowało energię wyładowywano na pedale gazu, od kilku tygodni zostało zdemontowane – ponoć do naprawy. Chodzi o wyświetlacz pomiaru prędkości usytuowany na wysokości sklepu spożywczego pana Kowalczyka na osiedlu R…

Red.

O dach nad głową stara się od lat

Mieszka w piwnicy

Na mieszkanie socjalne z gminnego zasobu mieszkaniowego czekają od wielu lat. W tak niekorzystnej sytuacji na liście oczekujących znajduje się ponad 100 osób. Wśród nich znajduje się Pan Daniel, który ostatnią zimę spędził w piwnicy jednego z budynków przy. ul. 3 Maja.

O tym, jak trudna jest sytuacja mieszkaniowa osób w gminie Nowogard, można przekonać się wysłuchując kolejnych relacji. Do naszej redakcji w ostatnim czasie zwrócił się Pan Daniel Wszelaki, który jest jedną z wielu osób oczekujących na mieszkanie z gminnego zasobu. Obecnie jest osobą faktycznie bezdomną. Koczuje w pomieszczeniach piwnicy jednego z budynków przy ul. 3 Maja. Niezależnie od tego, czy panuje zima, czy jesień. Pomimo trudnych warunków tam sypia, spożywa posiłki i przygotowuje się do pracy. Wszystko na dosłownie kilku metrach kwadratowych, gdyż, jak twierdzi, nie ma w obecnej sytuacji innej możliwości.

Już raz, pod koniec ubiegłego roku, został przepędzony przez administratora wspólnoty. Powodem miały być kwestie bezpieczeństwa pozostałych mieszkańców znajdujących się w budynku. Nie była to kwestia związana z zakłóceniami porządku. Uwagę zwrócono na instalację, która miała pomóc się ogrzać w czasie zimnych dni.

- Uważam, że każdy powinien mieć możliwość ułożenia sobie życia. W moim nie wszystko układało się świetnie, ale to nie znaczy, że ma tak być zawsze. Posiadam rentę z uwagi na swój stan zdrowia. Do tego staram się dorywczo pracować i w związku z tym stać mnie będzie na ponoszenie opłat za mieszkanie. Jestem w stanie nawet dołożyć się do remontu takiego lokalu, które obecnie stoi puste. Nie chcę przecież nic za darmo. Uważam, że w takiej sprawie powinienem dać coś od siebie. Mogę to zadeklarować oficjalnie. - mówi w rozmowie z DN p. Daniel.

P. Daniel przebywa obecnie na kilku metrach kwadratowych w piwnicy

Starania o mieszkanie to serial, który może trwać latami. W kolejce po mieszkanie czeka już od dobrych kilkunastu lat, z mniejszymi bądź większymi przerwami. Teraz w 2021 roku nie jest wcale lepiej. Jeszcze w lutym nasz rozmówca miał otrzymać informacje, że przydzielenie mieszkania to kwestia miesiąca, a nawet dwóch tygodni.

- Ostatecznie nie zadziało się nic. Jak mieszkania nie miałem, tak dalej nie mam. Jak już udaje się zamienić słowo, to słyszę tylko jedną wymówkę: „to wina pandemii koronawirusa i trudności związanych z wymeldowaniem poprzednich najemców mieszkań". Ale pandemia tak szybko się nie zakończy. I w związku z tym chyba nie wszystkie działania urzędu zostaną wstrzymane na kolejne miesiące? - pyta nasz rozmówca.

Z pytaniami zwróciliśmy się bezpośrednio do Wydziału GKMiOŚ. Chcieliśmy dowiedzieć się, czy w gminie Nowogard takie osoby, jak p. Daniel, mają możliwość najmu mieszkania z gminnego zasobu? Ile obecnie dostępnych jest wolnych lokali oraz ile jest obecnie osób w oczekiwaniu na mieszkania socjalne i komunalne?

Ponadto chcieliśmy dowiedzieć się, kiedy rozdysponowano ostatnie z przydzielonych w ostatnim czasie mieszkań? Odpowiedź pojawiła się w czwartek, 1 kwietnia br.

- W odpowiedzi na zapytanie informuję, że Pan Daniel Wszelaki oczekuje na mieszkanie 14 lat i jest obecnie na wysokiej 9 pozycji spośród osób oczekujących na lokal socjalny. Odnosząc się do trudnej sytuacji pana Daniela Wszelaki czynione są starania w kwestii przydziału mieszkania socjalnego. Zdajemy sobie sprawę, w jakich warunkach przebywa na co dzień i jakie uszczerbki na zdrowiu mogą się pojawić po długotrwałym przebywaniu w pomieszczeniu piwnicy. Niestety na dzień dzisiejszy gmina nie dysponuje żadnym wolnym mieszkaniem i w tej chwili nie może pomóc w/w. - poinformował redakcję zastępca Burmistrza Jacek Rafiński.

Jak się dowiadujemy, obecnie na otrzymanie mieszkania z zasobu Gminy Nowogard oczekuje 108 osób. Ostatnim z rozdysponowanych lokali położony był na terenie jednej ze wsi, a otrzymała go rodzina, która na lokal oczekiwała 18 lat.

Osobna sprawa, ale mająca wpływ na podaż mieszkań, to działania gminy Nowogard. Budowa kolejnych mieszkań przy ul. Cmentarnej jest obecnie na etapie rozwiązywania kolizji ze słupem energetycznym. Rozwiązanie tego problemu trwa już od miesięcy. Jeszcze w kwietniu 2019 roku wskazywano, że jednym z kolejnych wyzwań dla gminy, będzie budowa budynku piętrowego, a nie jak dotychczas parterowego, z 24 mieszkaniami. Inwestycja w 2020 roku miała nawet zagwarantowane finansowanie. Jednak w trakcie sesji Rady Miasta, w drugiej połowie roku, zostały z budżetu gminy zdjęte. Także w 2021 roku funduszy starczy jedynie na projekt, a to nie gwarantuje, że w najbliższym czasie któraś z rodzin w trudnym położeniu wprowadzi się do swojego nowego mieszkania.

psa

Budowa mieszkań przy ul. Cmentarnej na razie jest tylko w planach. Potrzebne jest najpierw rozwikłanie kolizji ze słupem energetycznym

eprasa.pl ae2649bdec

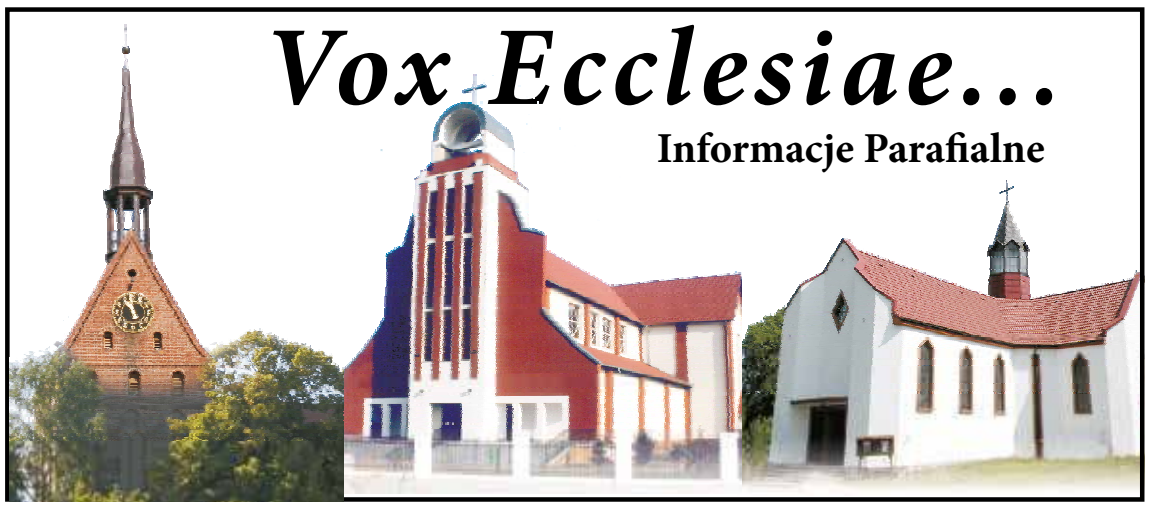

NIEDZIELA ZMARTWYCHWSTANIA PAŃSKIEGO

4 kwietnia 20211 • Dz 10, 34a. 37-43 • Ps 118 • Kol 3, 1-4 lub 1 Kor 5, 6b-8 • J 20, 1-9

Z Ewangelii według Świętego Jana *Pierwszego dnia po szabacie, wczesnym rankiem, gdy jeszcze było ciemno, Maria Magdalena udała się do grobu i zobaczyła kamień odsunięty od grobu. Pobiegła więc i przybyła do Szymona Piotra oraz do drugiego ucznia, którego Jezus kochał, i rzekła do nich: «Zabrano Pana z grobu i nie wiemy, gdzie Go położono». Wyszedł więc Piotr i ów drugi uczeń i szli do grobu. Biegli obydwaj razem, lecz ów drugi uczeń wyprzedził Piotra i przybył pierwszy do grobu. A kiedy się nachylił, zobaczył leżące płótna, jednakże nie wszedł do środka. Nadszedł potem także Szymon Piotr, idący za nim. Wszedł on do wnętrza grobu i ujrzał leżące płótna oraz chustę, która była na Jego głowie, leżącą nie razem z płótnami, ale oddzielnie zwiniętą w jednym miejscu. Wtedy wszedł do wnętrza także i ów drugi uczeń, który przybył pierwszy do grobu. Ujrzał i uwierzył. Dotąd bowiem nie rozumieli jeszcze Pisma, które mówi, że On ma powstać z martwych.* **(J 20, 1-9)**

Dziś nie jest po prostu święto. Dziś jest Święto wszystkich świąt. Z niego czerpie moc każde nasze świętowanie. Lud Pierwszego Przymierza czcił szabat (sobotę) był to dzień świętowania stworzenia świata. My czcimy niedzielę, dlatego że to jest dzień, w którym świat został stworzony na nowo, jakby od początku; i już nie tylko słowem Boga, ale przez miłość i moc Jego Syna. To, co popsuliśmy naszą pychą, zostało zmienione przez posłuszeństwo Syna. Święty Paweł mówi: „A jeśli Chrystus nie zmartwychwstał, daremne jest nasze nauczanie, próżna jest też wasza wiara". I wyznajemy tę naszą wiarę: „Zmartwychwstał Pan prawdziwie". Zmartwychwstał nie tak jak Łazarz, przywrócony do dawnego życia; zmartwychwstał – to znaczy żyjący już zupełnie innym, nowym życiem – jako człowiek.

Da się to, co w Ewangeliach o zmartwychwstaniu jest napisane, ułożyć w pewien porządek. Pierwsze to stwierdzenie faktu pustego grobu. Różnie to wyjaśniano, m.in. tym, że uczniowie wykradli ciało Jezusa. Ale oni siedzieli zamknięci w wieczerniku, przerażeni, nieświadomi niczego, niespodziewający się niczego, bo ich „spodziewanie" wyczerpało się, umarło na krzyżu. Najpierw więc z lękiem stwierdzają, że grób jest pusty. Potem, w niespodziewanych momentach, Jezus się pojawia. Najpierw niepoznany. Kobiety, które wracały od grobu, padły do Jego stóp, ale nie bardzo wiedziały, z kim rozmawiają. Uczniowie długi czas szli z Nim do Emaus, a oczy ich były zawiązane – nie poznali Go. Nad Morzem Tyberiadzkim, gdy łowili bezskutecznie, stanął, kazał im zarzucić sieci i dopiero gdy połów był obfity, Piotr zorientował się: tak, to jest Pan. Pan daje znaki – łamie chleb, tak jak tylko On go łamał; to On nazywa Marię po imieniu – kiedy Pan nazywa człowieka po imieniu, budzi w nim to, co najgłębsze – i wtedy Maria odpowiada: „Rabbuni – Panie mój".

I wreszcie Ten objawiony posyła: „Macie być świadkami". Wiara oparta jest na świadectwie tych, którzy widzieli i dotykali; ale świadectwo to coś więcej niż tylko stwierdzenie faktu. Jest tyle warte, ile świadek stawia w zastaw, ile gotów jest za nie zapłacić. Często uchylamy się od świadectwa, bo czujemy, że musielibyśmy ponieść tego konsekwencje. Apostołowie dali w zastaw swoje życie, bo widzieli Pana, jedli z Nim, dotykali Go. Chrystus jest Światłem; wkracza w nasze życie, które jest ciemnością.

Chodzi o to, żebyśmy umieli do Niego podejść; tak jak uczestnicy liturgii podchodzili, aby swoje świece, swoje dusze zapalić od paschalnej świecy. To światło pozwala nam dalej iść przez życie, nie zgubić się i nie stracić tego, co jest do życia tak bardzo potrzebne – nadziei.

Nic wielkiego, tylko pusty grób. A jednak w Ewangelii „się dzieje". Jest ona niezwykle dynamiczna, pełna zmian i zwrotów: kobiety w drodze, odsunięty kamień, bieg Marii Magdaleny do wieczernika, bieg Piotra i Jana (każdy biegnie własnym tempem), Jan się zatrzymuje (z szacunku dla pierwszeństwa Piotra? z obawy o to, co zobaczy w środku? po to, żeby było dwóch świadków?) Potem ta pustka, niejasne znaki (płótna, chusta, ale żadnego anioła, nie mówiąc już o samym Jezusie). I wreszcie to „ujrzał i uwierzył". Nie tylko Szaweł pod Damaszkiem został powalony na ziemię i stał się innym człowiekiem. Wszyscy apostołowie, podobnie jak Maria Magdalena, zostali jakby rzuceni na ziemię przez doświadczenie zmartwychwstania Jezusa. I to był początek ich nowego życia.

Ale najpierw jest Jezus i Jego zmartwychwstanie. Co ono oznacza? Kiedy Jezus przychodzi do swoich, naucza, głosi królestwo, nawet dokonuje cudów, jest odrzucony przez Izraela, a uczniowie opacznie Go rozumieją, zdradzają i wypierają się Go. Zostaje skazany, wyszydzony, ukrzyżowany. Doświadczenie nieobecności Boga i rozpaczliwy krzyk na krzyżu, a wreszcie śmierć, świadczą przecież o tym, że całe Jego życie było daremne – wielka porażka, a raczej ciąg porażek. W zmartwychwstaniu jednak to Jego daremne życie zostaje potwierdzone przez Boga jako droga prowadząca do celu. Okazuje się, że nic nie jest nieodwołalne, nic nie jest ostatecznie zamknięte. Wraz z porażką Jezusa świat Jana, Piotra i wszystkich apostołów legł w gruzach. Zmartwychwstanie Jezusa – to także zmartwychwstanie apostołów i tych, którzy swój świat budują na Nim.

Święty Izaak Syryjczyk napisał, że jedynym prawdziwym grzechem jest obojętność na Zmartwychwstałego. Piotr i Jan, i Maria Magdalena, Łukasz z Kleofasem, i Niewierny Tomasz, i ja (i Ty?) nie jesteśmy obojętni. Biegniemy przez życie, szybciej lub wolniej, uciekając i wracając, żeby ujrzeć i uwierzyć, i powiedzieć „Rabbuni", „Pan mój i Bóg mój". Życzę, Wam, kochani, byście nigdy nie stracili z oczu zmartwychwstałego Chrystusa, który wyrwał nas wszystkich z paszczy diabła i śmierci. „Panie, Ty wiesz, że Cię kocham…"

Exultet

dnia Trzeciego będziemy biegli z balsamem
i olejami by dotknąć Twojego Ciała
na styku Nieba i ziemi śmiertelni
zmęczeni naiwną wiarą
i niewiarą

tacy jesteśmy szukamy Żywego
wśród umarłych

skonały nam oczy od łez dłonie niewierne płaczą
bo krzyżowały Boga uplotły z cierni
przyzwoitą koronę

a Ty schowany w tunikach życie nasze z krwią
zakrzepłą na skroniach nie przestajesz
szukać marnotrawnych zawsze
cierpliwy

powracający z Szeolu wstępujący do Nieba
dosłownie na chwilę cały nasz
obumierające Ziarno

bliski nawet wtedy
gdy my daleko

Rafał J. Sorkowicz SChr

Informacja

Informujemy, że:

1. W piątek 2.04 o godz. 20.30 w kolejną rocznicę śmierci Jana Pawła II odbędzie się poświęcenie głazu z napisem informacyjnym ku czci naszego świętego Papieża usytuowanego przed bramą - wejściem do kościoła w Wojcieszynie. Kościół jest pod wezwaniem także Jan Pawła II.

2. W pierwszy dzień świąt Msza Święta o godzinie 18:00, będzie Mszą odprawioną na prośbę rodziny za śp. Tadeusza Filipczaka. Liturgia pogrzebowa za zmarłego, w tym złożenie urny do grobu zostaną odprawione w jednej z miejscowości na Dolnym Śląsku.

Red.

eprasa.pl ae2649bdec

Porządek liturgii Triduum Paschalnego

w naszych parafiach

W parafii pw. Wniebowzięcia NMP w Nowogardzie Liturgie zaplanowane są w kościele parafialnym w Nowogardzie według następującego porządku:

- Wielki Czwartek godz. 18.00,
- Wielki Piątek godz. 19.00,
- Wigilia Paschalna w sobotę o godz. 21.30.

Msze św. w I dzień świąt jak w niedzielę, Rezurekcja o godz. 6.00.

W II dzień świąt Msze św. jak w każdą niedzielę.

Poświęcenie pokarmów w sobotę odbędzie się na placu przy kościele od godz. 9.00 co 15 minut do godz. 13.30 włącznie.

Na wsiach poświęcenie pokarmów według porządku: Warnkowo godz. 10.00, Olchowo godz. 10.00, Ogorzele godz. 10.20, Olchowo kolonia godz. 10.20, Karsk godz. 10.40, Wojcieszyn godz. 10.40, Dąbrowa godz. 11.00. Poświęcenie pokarmów będzie odbywać się na placach przed kościołami.

W Nowogardzie podczas poświęcenia będzie można złożyć ofiary do puszek z przeznaczeniem dla osób potrzebujących.

Parafia św. Rafała Kalinowskiego w Nowogardzie:

- Wielki Piątek. Adoracja Pana Jezusa w Ciemnicy od godz. 9.00. O godz. 15.00 Droga Krzyżowa. Nabożeństwo Adoracji Krzyża o godz. 18.00. Po Nabożeństwie adoracja przy Bożym Grobie do godz. 24.00.

Wielki Piątek rozpocznie się Nowenną do Bożego Miłosierdzia. W Wielki Piątek i w Sobotę o godz. 15.00, a następnie do Niedzieli Miłosierdzia Bożego po Mszy św. Wieczornej.

- Wielka Sobota - Adoracja Pana Jezusa w Grobie Pańskim od godz. 9.00.

Poświęcenie pokarmów w Wielką Sobotę od godz. 12.00 do 15.00, co pół godz. W Wielką Sobotę nabożeństwo Wigilii Paschalnej rozpoczynające radosne świętowanie Zmartwychwstania Pańskiego o godz. 20.00.

- Niedzielę Wielkanocną rozpoczniemy Adoracją Najświętszego Sakramentu o godz. 5.00. O godz. 6,00 Msza św. poprzedzona procesją wewnątrz kościoła. W tym dniu nie będzie Mszy św. o godz. 7.30. Msze św. odbędą się jeszcze o godz. 9.00, 11.00, 12.30 i na godz. 18.00.

Parafia pw. Matki Bożej Fatimskiej w Nowogardzie:

- Wielki Czwartek Liturgia o godz. 17.00,
- Wielki Piątek o godz. 17.00 Droga Krzyżowa, o godz. 17.00 Liturgia,
- Wigilia Paschalna w sobotę o godz. 19.00 Adoracja Pana Jezusa w Grobie Pańskim, o godz. 19.30 Liturgia,

Poświęcenia pokarmów w sobotę nie będzie na Osiedlu Bema – Leśna, jak również w podległych kościołach na wsiach.

Msze św. w I dzień świąt jak w niedzielę.

W II dzień świąt Msze św. jak w każdą niedzielę.

Red.

Życie Tadeusza było jak ogród...

Z głębokim smutkiem i żalem żegnamy naszego serdecznego Kolegę Tadeusza Filipczaka-pedagoga, działacza społecznego, byłego Radnego, autora tekstów, które szczególnie dzisiaj warto przywoływać, zasłużonego działacza „Solidarności", a od 2000r. członka Prawa i Sprawiedliwości.

Z Tadeuszem wspólnie tworzyliśmy zręby nowej struktury w Nowogardzie-Koło Prawa i Sprawiedliwości. Nie jest łatwo mówić o Tadeuszu w czasie przeszłym, bo przecież taki człowiek nie może odejść bez pozostawienia po sobie śladu. Tymi śladami jesteśmy My, Jego koledzy, z którymi przebywał i dzielił się swoją mądrością śp. Tadeusz Filipczak.

Życie Tadeusza było jak ogród, w którym dzięki ciężkiej pracy wyrastały wielkie sprawy. Małymi krokami, z determinacją dążył do celu. Tak, jak w słowach Urszuli Zybury:

„Takie kwiaty wyrosną w ogrodzie twojego życia, jakie zasiałeś".

Każdy z nas liczył się ze zdaniem Tadeusza, choć nie zawsze były one łatwe do przyjęcia. Ciągle o coś walczył, spierał się z nami, ale nikt z nas nie mógł przejść obojętnie wobec Jego poglądów. Jego bezinteresowność, chęć pomocy niesiona innym bez względu na jej wymiar zawsze nas mobilizowała do jeszcze większej pracy nad sobą. W swoich działaniach zawsze myślał o bezinteresownej pomocy drugiemu człowiekowi. Wiedział, że „Wszystko jest wtedy, kiedy nic dla siebie"(ks. J. Twardowski).

Pisząc o swoim koledze Janku: „Szliśmy w Marszu Wolności, zwrócił się do mnie mówiąc: Tadeusz czuję się tak, jak za czasów pierwszej „Solidarności". W odpowiedzi podałem Janowi rękę. Śpiewaliśmy „Ojczyznę wolną racz nam zwrócić Panie". Tak odczuwał i walczył „człowiek wolności".

Wiedział, że wszystko co w życiu ważne i cenne wymaga poświęcenia. Tak, jak powiedział J. Paweł II:

„Nie chciejcie Ojczyzny, która nic was nie kosztuje".

Dzisiaj, kiedy wspominam wspólnie spędzony czas widzę Tadeusza z biało-czerwoną flagą na ramieniu i słyszę słowa pieśni „Ojczyzno ma" - ks. Karola Dąbrowskiego.

Cierpiał a jednocześnie walczył o to, żeby młodzi ludzie działali na rzecz społeczeństw lokalnych. Wiele godzin spędziliśmy na rozmowach o sytuacji w kraju, a jednocześnie przekładaliśmy ją na sprawy naszej małej Ojczyzny-Nowogard.

Wspólnie zaplanowaliśmy i z powodzeniem przeprowadziliśmy wiele ciekawych spotkań. Gościliśmy ministrów, posłów. Był wśród nas kandydat na Prezydenta RP- obecny Prezydent Andrzej Duda. Kampanie wyborcze nie mogły się odbyć bez aktywnego udziału Tadeusza. Mimo wieku pojechał pożegnać tragicznie zmarłego Prezydenta Lecha Kaczyńskiego i dopingował nas do powstania tablicy pamiątkowej poświęconej wszystkim ofiarom katastrofy Smoleńskiej.

Bóg zapłać za takiego Tadeusza. Wielki to honor i zaszczyt, że był w naszych szeregach.

Zostanie nie tylko w pamięci, ale także w naszych sercach.

Żegnając Tadeusza, niech będzie mi wolno powiedzieć nie tylko „Żegnaj Tadeuszu", ale „Do zobaczenia".

W imieniu wszystkich koleżanek i kolegów PiS - Koło w Nowogardzie Magdalena Zarębska-Kulesza -przewodnicząca Koła

KONDOLENCJE

Wyrazy głębokiego współczucia i żalu dla

Zbigniewa Soroczyńskiego

oraz **Rodziny**

z powodu śmierci

Żony

składają koleżanki i koledzy z SLD Nowogard

KONDOLENCJE

Składamy kondolencje i wyrazy głębokiego współczucia dla **żony, rodziny i bliskich** z powodu śmierci

Pana Tadeusza Filipczaka

Radnego I Kadencji Rady Gminy i Miasta w Nowogardzie

Z wyrazami szacunku

Jacek Rafiński Zastępca Burmistrza Nowogardu

Pracownicy Urzędu Miejskiego w Nowogardzie

Robert Czapla Burmistrz Nowogardu

eprasa.pl ae2649bdec

W tym szczególnym czasie
dla wszystkich Czytelników
z okazji Świąt Wielkanocnych
dużo zdrowia, wiosennego optymizmu,
wszelkiej pomyślności,
radosnej atmosfery
przy świątecznym stole

DZIENNIK NOWOGARDZKI

auto gaz
naprawa i montaż instalacji
mechanika
rozrządy, zawieszenia...
więcej na
www.giejbo.pl
ul. B.Chrobrego 29, Goleniów, tel. 91 407 33 07, kom. 606 948 278

Targowisko Miejskie
Kiosk Spoż.-Rybny

Poleca duży wybór ryb - prosto z kutra
świeżych morskich, słodkowodnych i mrożonych

- Ryby wędzone - Makrela d. (PROMOCJA)
- Ryby mrożone - bez lodu (glazury)
- Solone Matiasy i solone śledzie bez głowy
- Matiasy lekko solone (bardzo smaczne)
- Sałatki rybne, ryby po grecku - duży wybór
- Masło makrelowe, kotlety rybne
- Surówki z kapusty oraz smaczne przyprawy

Przyjmujemy zamówienia: sobota, poniedziałek

W związku z ekologią
PROSIMY o swoje opakowania foliowe lub wiaderka na świeżą rybę

Promocja
ziemniaki od rolnika
15 kg - 15 zł
tel. 693 572 534
Zapraszamy 8 - 16

Powiat Goleniowski *Starostwo Powiatowe*

PRAGNIEMY ZŁOŻYĆ ŻYCZENIA
ZDROWYCH I POGODNYCH ŚWIĄT WIELKANOCNYCH,
OBFITOŚCI NA ŚWIĄTECZNYM STOLE,
SMACZNEGO JAJKA ORAZ WIOSENNEGO NASTROJU
W RODZINNYM GRONIE.

PRZEWODNICZĄCA RADY
JOLANTA JARŁACZYŃSKA

STAROSTA GOLENIOWSKI
TOMASZ STANISŁAWSKI

WICESTAROSTA GOLENIOWSKI
TOMASZ KULINICZ

CZŁONEK ZARZĄDU
BOGUSŁAW ZABOROWSKI

oraz Radni Rady Powiatu i Pracownicy Starostwa

Wszystkim mieszkańcom
Miasta i Gminy Nowogard
życzymy aby Święta Wielkanocne
przyniosły dużo radości,
spokoju i wzajemnej życzliwości.

„Społem" Powszechna
Spółdzielnia Spożywców
w Goleniowie

eprasa.pl ae2649bdec

O obostrzeniach tylko informują…, ale czy egzekwują

Przy kasach tłok

Tylko część obostrzeń sanitarnych w związku z pandemią została wdrożona w nowogardzkich sklepach wielkopowierzchniowych od czasu zaostrzenia przepisów sanitarnych w ostatnią sobotę. Najgorsze sceny można zaobserwować bezpośrednio przed kasami, gdzie nie są zachowywane bezpieczne odstępy pomiędzy kupującymi w oczekiwaniu na skasowanie.

O sprawie bardzo wybiórczego stosowania zaleceń sanitarnych w sklepach wielkopowierzchniowych na terenie miasta pisaliśmy w poprzednim tygodniu. Zdaniem części komentujących, lekceważenie obostrzeń sanitarnych zdarza się u nas nagminnie. Ma to swoje odniesienie w pierwszym rzędzie wobec klientów sklepów. Z drugiej nic nie robią sobie też pracownicy sklepów, którzy inaczej jak to miało miejsce rok temu w kwietniu, teraz nie mają w zwyczaju niepokoić osoby wchodzące do sklepu bez maseczki lub noszące na brodzie, nie mówić już o dezynfekcji dłoni.

W związku z licznymi zapytaniami mieszkańców miasta, postanowiliśmy skontaktować się z właścicielami dwóch największych sieci handlowych działających na terenie naszego miasta, czyli wobec których pojawiło się najwięcej zastrzeżeń.

Nawet przed samymi świętami nie zmieniło się nic. W sklepie Biedronka w centrum miasta nie ma nawet wyrysowanych odstępów nie mówiąc już o zachowaniu odległości w kolejce do kasy

W LIDL pomysłem, aby rozładować kolejki, sklep czynny będzie także w nocy z 2 na 3 kwietnia br.

W pismach zwracaliśmy się z zapytaniami dotyczącymi tego, w jakim zakresie respektowane są obostrzenia w sklepach? Z jakiego powodu stosuje się dużo bardziej liberalne podejście niż w kwietniu 2020 roku, gdy wprowadzono znaczne limity w sklepach? Wówczas, odnotowanych było o wiele mniej przypadków zachorowań na COVID-19 niż obecnie. Z pytaniami zwróciliśmy się w poprzednim tygodniu, na długo przed oczekiwaną gorączką zakupową przed świętami.

W międzyczasie zmieniły się też obowiązujące obostrzenia sanitarne. Kolejne restrykcje obowiązywać będą również w handlu. Od soboty placówki handlowe pozostaną czynne, jednak zmienia się limit osób mogących przebywać wewnątrz. Teraz będzie to jedynie 1 osoba na 15 mkw (obiekt do 100kw) oraz 1 osoba na 20 mkw (powyżej 100 mkw). Zasady działania zmienią też wielkopowierzchniowe sklepy meblowe i budowlane. Te o powierzchni powyżej 2 000 m2 zostaną zamknięte. Centra i galerie handlowe – tak jak obecnie – pozostają zamknięte, z wyjątkiem m.in.: sklepów spożywczych, aptek, drogerii, salonów prasowych i księgarni. Zmiany te na nowo kazały się przyjrzeć zasadom panującym w każdym ze sklepów.

Odpowiedzi otrzymaliśmy dopiero w piątek. Jak możemy wnioskować z informacji udzielonej przez biuro sieci LIDL, pracownicy sklepu w Nowogardzie stosują wszystkie zalecenia sanitarne.

- (…) Dbamy o to, aby zakupy w naszych sklepach były dla klientów komfortowe oraz bezpieczne. Służyć mają temu m.in. szerokie alejki sklepowe oraz możliwość utrzymania dystansu między klientami. Zgodnie z obecnie obowiązującym zaleceniem, przebywając m.in. w zamkniętych przestrzeniach takich jak sklepy, należy zakrywać nos i usta. Z uwagi na bezpieczeństwo oraz ochronę zdrowia wszystkich osób przebywających w naszych sklepach prosimy naszych klientów, aby przestrzegali tych zaleceń i podczas zakupów zasłaniali dolną część twarzy. W każdym sklepie Lidl Polska kontrolujemy liczbę klientów, którzy robią zakupy. Potwierdzeniem tego, że przestrzegamy norm sanitarnych, są pozytywne wyniki kontroli służb, które odbywają się w naszych obiektach.

Warto również dodać, że zdecydowaliśmy się poddać dobrowolnej kontroli niezależnej jednostce certyfikującej TÜV Rheinland. W efekcie kontroli części sklepów Lidl potwierdzono, że nasze obiekty spełniają najwyższe standardy w zakresie higieny i bezpieczeństwa. Ponadto otrzymaliśmy Certyfikat Bezpiecznej Firmy, który jest potwierdzony przez współpracujący ze Szpitalem Św. Wojciecha zespół ekspertów z dziedziny epidemiologii. Przeprowadzony audyt potwierdził, że procedury Lidl Polska oraz działania anty-COVID19, są zgodne z wiedzą medyczną, rekomendacjami i wytycznymi WHO, GIS oraz Ministerstwa Zdrowia – podaje rzecznik sieci LIDL.

To przykładowe prawidłowe oznakowanie odległości pomiędzy klientami przy kasie. Rzeczywistość pokazuje jednak, że nie wszędzie jest tak jak na zdjęciu

Odpowiedzi udzielili nam również pracownicy Biedronki.

- Zgodnie z aktualnymi regulacjami klienci wchodzący do naszych sklepów powinni mieć zakryte nos i usta przy pomocy maseczki. W tej kwestii stosujemy się w pełni do przepisów prawa i wytycznych Ministerstwa Zdrowia. O potrzebie zakrywania ust i nosa na terenie naszych placówek informujemy kupujących za pomocą plakatów informacyjnych przy wejściach do sklepów i ogłoszeń w systemie komunikacji głosowej. Nasi pracownicy są regularnie informowani o konieczności korzystania ze środków ochronnych w czasie bezpośredniego kontaktu z klientem, do dyspozycji pracowników i kupujących są żele antybakteryjne lub rękawiczki jednorazowe, a kasy zostały wyposażone w osłony z pleksi. Przed kasami funkcjonują zaś czytelnie oznaczone strefy bezpiecznego odstępu między kupującymi. O limitach klientów informują stosowne informacje na drzwiach każdego z naszych sklepów. W załączeniu przesyłamy przykładowe zdjęcia zabezpieczeń stosowanych w sklepach sieci Biedronka – podaje Danuta Pawłowska, dyrektor działu BHP sieci Biedronka.

W nowogardzkiej Biedronce zlokalizowanej na placu Wolności pojawiliśmy się w sobotę, już po otrzymaniu informacji zwrotnej z biura prasowego. Niestety, nie wszystkie opisane zalecenia na miejscu są odpowiednio wdrażane. Przestrzeń bezpośrednio przed kasami być może kiedyś była oznakowana, lecz teraz pozostały jedynie wytarte ślady. Na miejscu próżno było też oczekiwać na komunikaty dotyczące aktualnych obostrzeń.

Nikt sobie też nic nie robi z tłoku bezpośrednio przed kasami, gdzie nie są zachowywane bezpieczne odstępy pomiędzy kupującymi. Pomimo tego, że zjawisko jest nagminne nikomu z ochrony nawet nie przyszło do głowy, aby zwracać uwagę na odległości w kolejce. Najwidoczniej dopiero kontrole Sanepidu i Policji mogą coś w tym temacie zmienić…

psa

eprasa.pl ae2649bdec

GMINA NOWOGARD

Burmistrz Nowogardu zaprasza do składania ofert na:

zakup 6 kompletów ubrań specjalnych US-07 dla OSP Osowo składających się z:

- kurtki długości ¾ z odpinaną podpinką,
- spodni ze wzmocnieniami na kolanach i z regulowaną długością szelek,
- ubranie powinno posiadać Certyfikat oceny typu WE Świadectwo Dopuszczenia CNBOP

DODATKOWE INFORMACJE:
Dodatkowych informacji udziela Pani Elżbieta Szmyt, tel. 91 39 26 212, w godz. od 7.30 do 15.30.
Wszystkich zainteresowanych zapraszamy do zapoznania się ze szczegółami ogłoszenia na stronie **www.bip.nowogard.pl** w zakładce „zamówienia publiczne spoza ustawy". Dokumenty należy złożyć w zamkniętej kopercie w terminie do **15.04.2021 r. do godz. 13.00,** na adres Biuro Obsługi Interesanta Gmina Nowogard ul. Plac Wolności 1; 72-200 Nowogard z adnotacją: **„Nie otwierać przed 15.04.2021 r. godz. 13.00 - oferta na „Zakup 6 kompletów ubrań specjalnych US-07 dla OSP Osowo"**

www.nowogard.pl

Nova Ink Tattoo & Piercing

Studio Tatuażu
oraz **Piercingu**
NOVA Ink Tatoo & Piercing

tel. 724 105 242
ul. Boh. Warszawy 42F

Godziny otwarcia:
Pon-śr. 10-16 • Czwartek 10-18 • piątek 10-16
Sobota do indywidualnego ustalenia

POMTOR II
OKRĘGOWA STACJA KONTROLI POJAZDÓW
ZGL/003
72-200 Nowogard, ul. Boh. Warszawy 71
Czynne
Pon. - Pt 7:00 - 17:00
Sobota 8:00 - 13:00
Tel. 88 77 66 106

eprasa.pl ae2649bdec

Zdrowych, radosnych i spokojnych
Świąt Wiekanocnych
przepełnionych nadzieją
i zapachem budzącej się do życia wiosny,
obfitości na świątecznym stole
i serdecznych spotkań w rodzinnym gronie
życzą
pracownicy, Zarząd oraz Rada Nadzorcza
Spółdzielni Mieszkaniowej „GARDNO"
w Nowogardzie

Z okazji Świąt Wielkanocnych
wszystkim mieszkańcom
Gmin Nowogard i Osina
życzymy
aby nadchodzące święta
wypełniły Wasze serca
radością i nadzieją,
a chwile spędzone
w gronie najbliższych
dodawały otuchy
i pozwalały przezwyciężyć
wszystkie trudności.
Jednakże najważniejsze życzenia,
to życzenia zdrowia!
Bądźcie zdrowi i silni!

Zarząd Miejsko–Gminny
Polskiego Stronnictwa Ludowego
w Nowogardzie

PSL

eprasa.pl ae2649bdec

COOLTUROWNIK

Nr 62

dla dzieci i młodzieży

ZRÓB TO SAM

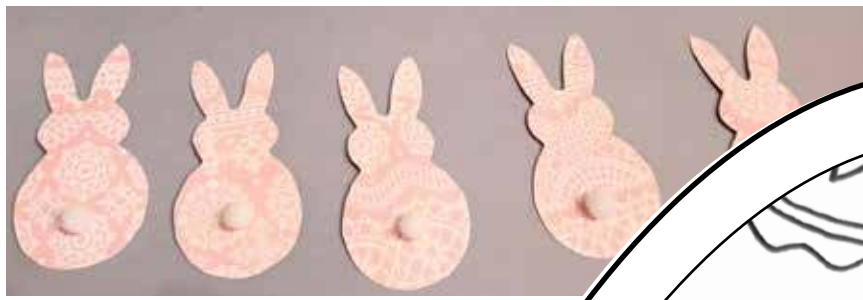

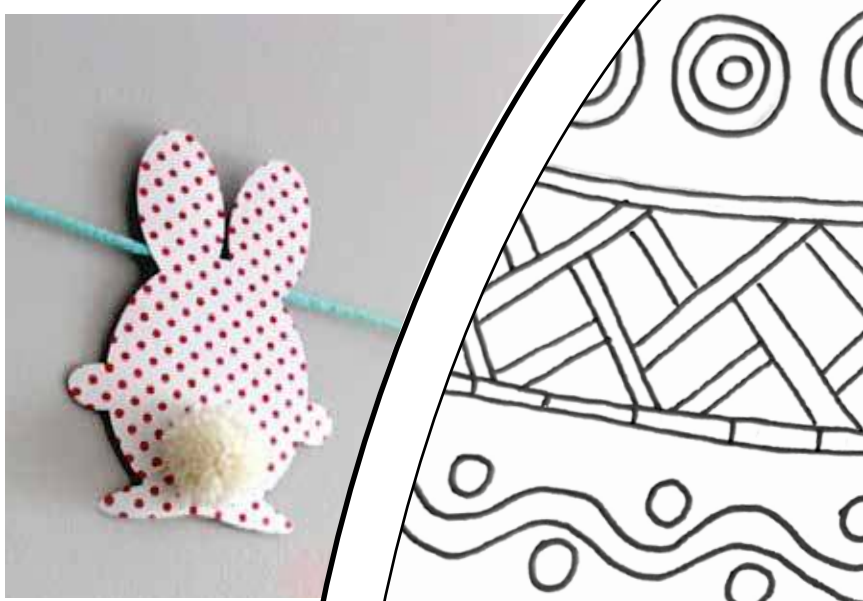

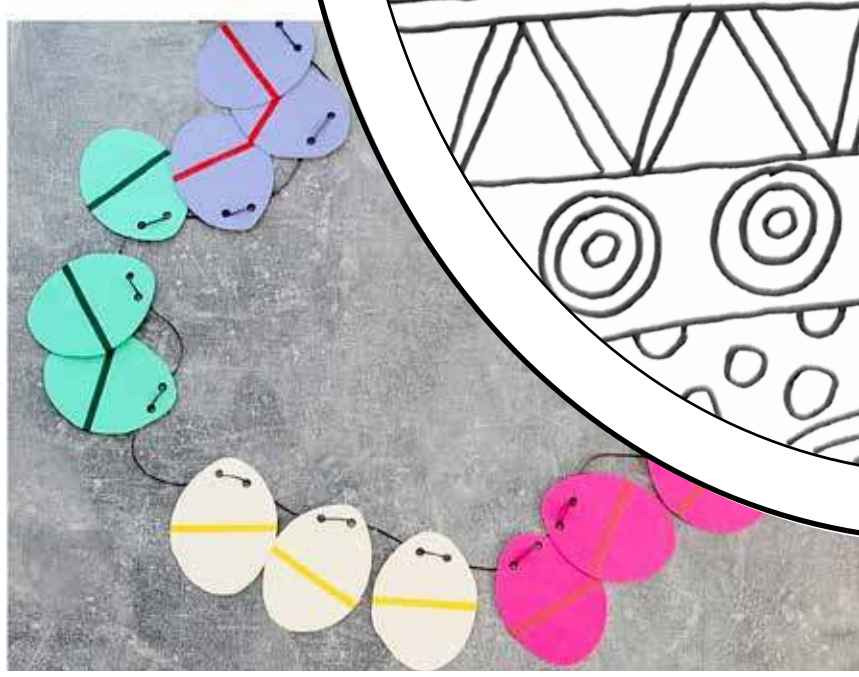

ZRÓB TO SAM

Co w trawie piszczy

Ciekawostki o Wielkanocy:

- Wielkanoc to najstarsze chrześcijańskie święto
- Jest to święto ruchome(wypada każdego roku w inne dni)
- Nazwa Wielkanoc nawiązuje do zmartwychwstania Jezusa
- Malowanie pisanek, polewanie wodą w Poniedziałek Wielkanocny to zwyczaje, które wywodzą się z tradycji ludowych
- Mazurek wielkanocny, który wypiekamy wywodzi się z Turcji. Nazwa mazurek nawiązuje do Mazowsza
- Baba jest również tradycyjnym wypiekiem wielkanocnym. Jej kształt nawiązuje do spódnic noszonych przez kobiety
- Najsłynniejsze pisanki na świecie to Jaja Faberge. Były wykonywane one ze złota, srebra, kości słoniowej lub masy perłowej
- W Polsce w Ciechanowcu jest Muzeum Pisanek. Gromadzi ponad 2000 pisanek z całego świata
- Jajko jest symbolem nowego życia
- Najstarsze pisanki w Polsce znaleziono podczas wykopalisk archeologicznych koło Opola. Szacuje się, że pochodzą one z X wieku

ZRÓB TO SAM

Do wygrania **BON O WARTOŚCI 20 ZŁ** do odebrania w Redakcji DN. Aby wziąć udział w losowaniu nagród, należy wysłać lub przynieść pokolorowane prace do redakcji Dziennika. **Sponsorem nagrody są firma BIUREX i DN.**

Tekst i rysunki Edyta Przystupa

eprasa.pl ae2649bdec

NADLEŚNICTWO NOWOGARD

OGŁASZA NABÓR NA STANOWISKO KSIĘGOWEGO

Poszukujemy osoby w wykształceniem wyższym ekonomicznym, chętnej do pracy na pełny etat.

Szczegółowe informacje znajdują się na tablicy ogłoszeń w siedzibie Nadleśnictwa Nowogard przy ul. Radosława 11 w Nowogardzie oraz pod linkiem:
https://bip.lasy.gov.pl/pl/bip/px_dg~rdlp_szczecin~-nadl_nowogard~ogloszenie_o_naborze_zewnetrznym_na_stanowisko_ksiegowy.pdf

Termin składania ofert upływa 15.04.2021 r. o godz. 15:00

Nadleśniczy
Tadeusz Piotrowski

W tym jakże trudnym, bo naznaczonym piętnem pandemii, ale zarazem wyjątkowym, radosnym i pełnym nadziei czasie Świąt Wielkiejnocy, proszę przyjąć najserdeczniejsze życzenia zdrowia, radości, pokoju serca oraz ufności i obecności najbliższych. Niech czas ten napełni Państwa pokojem i wiarą. Niech da siłę w pokonywaniu trudności i pozwoli z nadzieją patrzeć w przyszłość.

Przewodniczący Rady
Andrzej Łuczak

Radni
Rady Gminy Osina

Wójt
Krzysztof Szwedo

***Pracownicy* UG i OPS**

Stary Nowogard piórkiem Jacka Szumińskiego

W 1998 roku zorganizowano wystawę prac plastycznych, jednego z pensjonariuszy nowogardzkiego DPS p. Jacka Szumińskiego. Na podstawie fotografii z końca XIX i początków XX wieku zamieszczonych w książce „Naugard in Pommeren" wyd. 1995, pan J. Szumiński wykonał zestaw rysunków różnych miejsc w Nowogardzie z czasów, gdy zdjęcia były wykonywane. Zaprezentujemy w kolejnych wydaniach DN poszczególne rysunki, które znalazły się na wspomnianej wystawie. (*ostatni rysunek*)

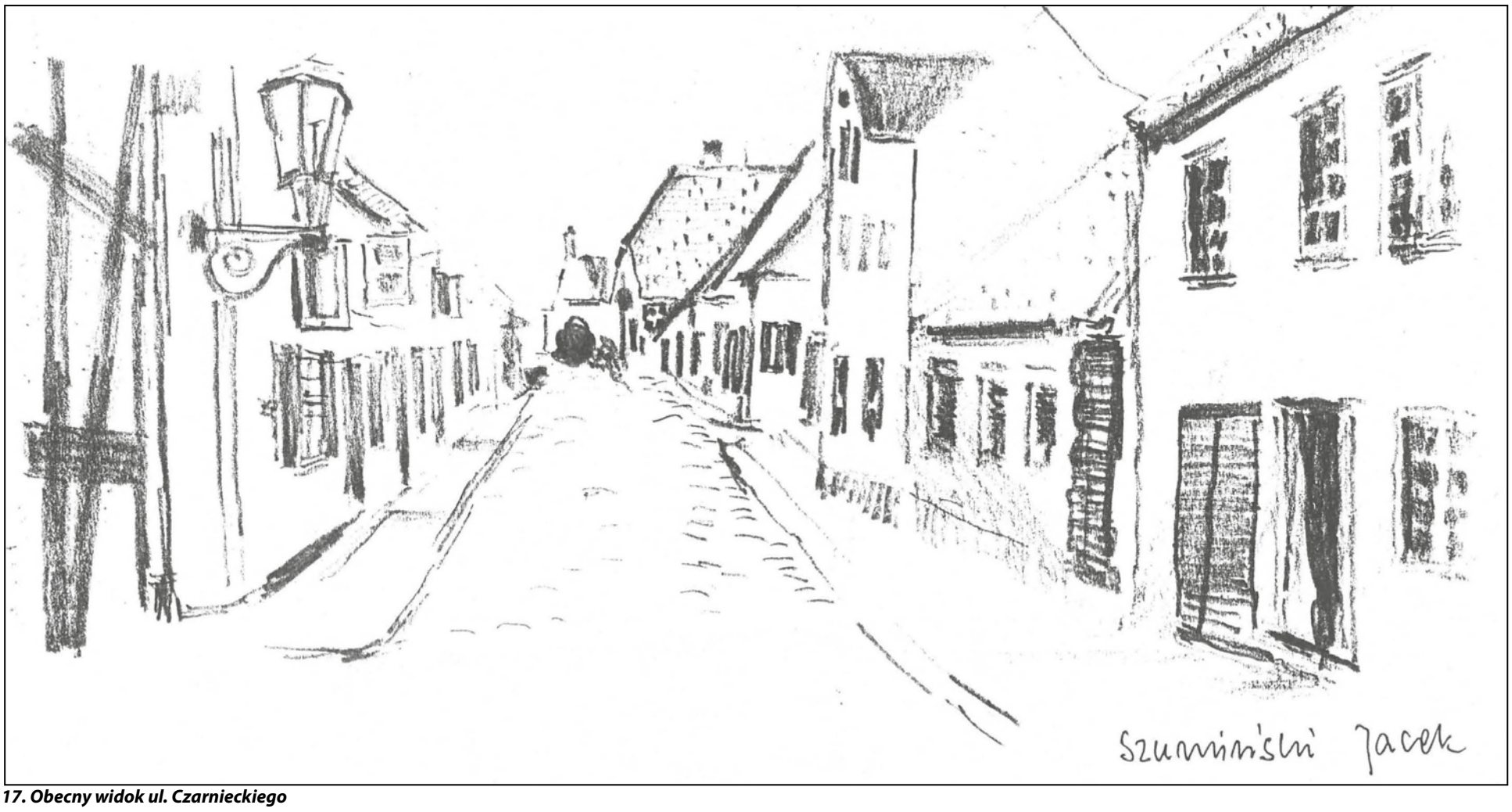

17. Obecny widok ul. Czarnieckiego

eprasa.pl ae2649bdec

Ogłoszenia drobne

Cena 1 zł za słowo - NIERUCHOMOŚCI
70 gr za słowo - pozostałe działy

NIERUCHOMOŚCI

- **Sprzedam dom z częścią warsztatową przy ul. Promenady. Tel. 667 476 876**
- **Mieszkanie do wynajęcia Nowogard. Tel. 603 705 670**
- Sprzedam dom w Nowogardzie, 146m2 + piwnice+garaż+pomieszczenia gospodarcze, cicha okolica, blisko centrum. Darmowy prąd- panele fotowoltaiczne. Cena 835 tys, tel. 691 282 131
- **Do wynajęcia mieszkanie 3 pokojowe , II piętro, nieumeblowane. Tel. 607 617 849**
- Sprzedam mieszkanie centrum, parter, czynsz 200 zł, 63m$_2$, cena 355 tys. zł. Tel. 883 960 622
- **Do wynajęcia kawalerka w centrum miasta. Tel 575 312 816**
- Sprzedam działkę budowlaną w centrum Nowogardu. Tel. 509 424 606
- Sprzedam mieszkanie 58m^2, 3 pokoje, I piętro, ul. Zielona 10 w Nowogardzie (blisko jeziora). Tel. 660 143 113
- Sprzedam lub zamienię mieszkanie 2 pokojowe z garażem oraz działkę w Wierzbięcinie na kawalerkę w Nowogardzie. Tel. 607 244 076
- Dom do remontu sprzedam, Grabin 20, 7km od Nowogardu. Tel. 513 561 194
- Kupię kawalerkę lub mieszkanie dwupokojowe w centrum, Może być do remontu. Płatność gotówką. Tel. 510 516 190
- Sprzedam mieszkanie w Nowogardzie 58 m^2 - 3 pokoje. Tel. 600 461 824
- Sprzedam działkę budowlaną na Asnyka. Tel. 537 756 673
- Zamienię pawilon handlowy na mieszkanie na parterze. Tel. 727 51 05 16
- Sprzedam działkę ogrodową z altaną przy 15 lutego. Tel. 668 439 259

SPRZEDAM
działkę budowlaną
2349m^2 Kościuszki-Osina
cena 125 000 zł.
Tel: 518 896 031

- Sprzedam działkę 80 ar. Tel. 609 24 58 16
- Sprzedam mieszkanie dwupokojowe w centrum Nowogardu. Tel. 667 966 644
- Sprzedam działkę budowlaną w Kościuszkach uzbrojona woda, prąd, gaz. Tel. 602 267 382
- **Sprzedam działkę budowlaną uzbrojoną w Osinie, o pow. 15 ar. Cena 75 tys. Tel. 608 665 419**
- Do wynajęcia duża kawalerka 36 m^2, centrum Nowogardu. Tel. 602 474 266
- Wynajmę kawalerkę w domu jednorodzinnym. Tylko osoby pracujące. tel. 501 343 040
- Sprzedam działkę budowlaną na obrzeżach Nowogardu z warunkami zabudowy. tel. 512 922 539
- Sprzedam 2 działki budowlane 1000 m i 2000 m w Nowogardzie z warunkami zabudowy. Tel. 503 991 804
- Sprzedaż działki ul. Asnyka pod zabudowę domu jednorodzinnego. Tel. 501 307 666
- Sprzedam działkę budowlaną na Osiedlu Słonecznym o pow. 13,76 ar. Cena 83 tys. Posiada wodę, kanalizację miejską, podłączony prąd, z warunkami zabudowy. Tel. 693 850 197
- **Szukam garażu do wynajęcia w okolicach 15 lutego. Tel. 783 484 836**
- Sprzedam działkę 3000 mkw z warunkami zabudowy w Kościuszkach. Wszystkie media dostępne, dojazd drogą asfaltową. Tel. 508 211 575

MOTORYZACJA

- Sprzedam Mazda 2 rok 2009 1.3 benzyna, kolor czarny. Cena 13999 do negocjacji. Tel. do kontaktu 690004528, lub 696007419
- **Sprzedam Opel Vectra 1.8 benzyna + gaz, rok produkcji 2006, nowy silnik, stan techniczny bardzo dobry. Cena 11000 zł do negocjacji. Tel. 501 832 458**
- **Sprzedam zimowe opony z felgami lekko używane Kelly ST M+S 185/65 R15, 4 szt. + koło zapasowe Michelin. Tel. 662 877 991**
- **Sprzedam opony letnie z felgami stalowymi 175 /65 R14 82 h. Tel. 512 090 276**
- Sprzedam przyczepę jednoosiową, wywrotka. Tel. 889 354 058
- Rover 75 rok 2001 poj. 1951, opony letnie i zimowe z fel. Cena do uzg. Więcej informacji pod nr 693 877 559
- Peugeot 508 tanio sprzedam. Serwisowany w ASO, 1 właściciel, 204 KM, diesel, biała perła. Stan tech. idealny. Tel. 508 211 575
- Sprzedam motor Romet 125 do remontu. Tel. 538 640 164
- Sprzedam Opel- Zafira, 1,6, rok 2001, 7-osobowy, benzyna-gaz, hak. Przebieg 185 000km. tel. 690 090 402
- Sprzedam Fiat Stilo rocznik , stan dobry. Tel. 607 729 933
- Sprzedam samochód Ford Focus – disel, rok 2000, cena do uzgodnienia. Tel. 91 57 905 77
- Kupię przyczepę wywrotkę może być do remontu. tel 782 655 123 lub 669 653 515
- Kupię ładowarkę teleskopową, koparko-ładowarkę stan bez znaczenia, może być do remontu tel. 782 655 123 lub 669 653 515
- Sprzedam felgi stalowe do Mazdy 15", 4 szt, tel. 605 522 340

ROLNICTWO

- **Sprzedam prosiaki. Tel. 785 457 077**
- **Sprzedam jęczmień, żyto, siano i presę. Tel. 91 39 18 307**
- **Tucznika sprzedam. Tel. 508 211 596**
- **Sprzedam jęczmień jary. Tel. 660 420 658, 500 647 799**
- **Sprzedam prosięta. Tel. 692 222 840**
- **Sprzedam owies oczyszczony do siewu. Tel. 606 406 341**
- Sprzedam ule z pszczołami. Tel. 782 391 756
- Sprzedam agregat Nordsen. Tel. 607 788 967
- Sprzedam małe prosiaki i siewnik do nawozu. Tel. 607 541 101
- **Kurki nioski odchowane powyżej 7 tyg. sprzedaż od 06.04 Gospodarstwo Drobiarskie Żabowo 13. Tel. 510 127 838 , 502 530 452**
- Ziemniaki sadzeniaki i jadalne Gala sprzedam. Tel. 795 916 988
- Sprzedam prosięta. Tel. 692 222 840
- Sprzedam obornik bydlęcy i króliki. Tel. 692 125 122
- Sprzedam grykę. Tel. 502 853 573
- Potrzebny traktorzysta. Strzelewo. Tel. 502 853 573
- Sprzedam namiot foliowy duży 30x6 m. Tel. 502 853 573
- Sprzedam tuczniki mięsne, siewnik Poznaniak, stan b. dobry, ciągnik C360 lub Zetor. Tel. 696 807 922
- **Szkółka w Karsku poleca bardzo duży wybór drzew owocowych, róże pienne i krzaczaste, tuje szmaragd wysokość 70-80 cm 10 zł/sztukę. Tel. 606 106 142**
- Sprzedam groch odmiana Batuta. Tel. 531 302 840
- Sprzedaż jałówek rasy Limousine. Tel. 782 429 405
- Orka pługiem obracalnym, talerzówka ciężka, siew agregatem. Tel. 608 01 39 95
- **Sprzedam gęsi, kaczki, kury. Tel. 782 429 405**
- KUPIĘ przyczepę leśną samozaładowczą (Palms farma lub inne), rozsiewacz wapna RCW, siewnik talerzowy. Może być do remontu. Tel 782 655 123 lub 669 653 515
- KUPIĘ ciągnik URSUS ZETOR MTZ lub inny, stan obojętny może być do remontu. Tel 782 655 123 lub 669 653 515
- Sprzedam siano w kostkach i słomę. Tel. 782 036 086
- Koszenie mulczowanie łąk. Belowanie siana i słomy, tel 608 01 39 95
- Sprzedam słomę w kostkach 795 911 886

USŁUGI

- **Usługi glazurniczo-ogólnobudowlane. Kompletne wykończenie wnętrz. Tel. 537 275 547**
- **BEST WALL. Gładzie i malowanie hydrodynamiczne. Świadczę usługi natryskowo za pomocą znanych i sprawdzonych materiałów renomowanych marek. Zrobię wycenę za darmo. Kontakt: 609328144**
- Wykańczanie, malowanie, szpachlowanie płyty i panele. Tel. 782 413 824
- Usługi transportowe, przeprowadzki. Tel. 696 138 406
- Kompleksowe remonty i wykończenia wnętrz, glazurnictwo. Tel. 798 523 288
- Stawianie budynków od podstaw, dachy, wykończenia wnętrz oraz łazienki. tel. 693 288 667
- Wykończenie wnętrz, malowanie, szpachlowanie, regipsy itp. Tel. 782 246 649
- Panele fotowoltaiczne, pompy ciepła, dostawa, montaż, dotacje. tel. 504 595 424
- Naprawa maszyn do szycia i nie tylko. Tel. 698 360 272
- Montaż klimatyzacji i systemów wentylacyjnych tel. 607 329 710
- **Regulacja, naprawa, konserwacja okien i drzwi. Tel: 695 181 070**
- **Docieplanie budynków, malowanie, szpachlowanie, glazura, hydraulika, regipsy, adaptacja poddaszy. Tel. 600 626 268**
- **Usługi remontowo-wykończeniowe, gładzie szpachlowe, malowanie, układanie paneli, sufity podwieszane. Tel. 725 671 890**
- Wykańczanie, malowanie, szpachlowanie, płyty i panele 782 413 824
- **PRANIE-MAGIEL,PRANIE DYWANÓW, WYKŁADZIN, TAPICERKI MEBLOWEJ SAMOCHODOWEJ/ SKÓRZANEJ MATERIAŁOWEJ / POŚCIELI WEŁNIANEJ / LANOLINĄ/SPRZĄTANIE: CZYSZCZENIE FUG.TEL.604 373 143 , 794 229 083.**
- **Pranie tapicerki meblowej oraz dywanów. Sprzątanie domów. ROMTEX Tel. 668 15 15 16**
- **Czyszczenie parą również grzejników. Tel. 668 15 15 16**
- Remont na każdą kieszeń. Tel. 609 715 839
- **Malowanie, montaż paneli podłogowych i inne drobne naprawy wykona "złota rączka". 91 39 22 783, 784 79 22 70**
- Naprawa RTV Sawicki. 888 330 606
- Firma budowlana z wieloletnią działalnością przyjmie zlecenie na budowę domów od podstaw, przekładek dachów, docieplenia, układanie kostki, różne rodzaje. Tel. 607 137 081;
- MS BIOSS. Sprzedajemy Naprawiamy za gotówkę na raty laptopy tablety telefony. Skupujemy laptopy telefony. Adres Nowogard 700Lecia 15 I piętro nad apteką tel 91-577-53-73 lub 792-228-896
- Zwrot podatku z pracy rodzinne, urlopowe: Niemcy, Holandia, Austria, Anglia, Belgia, Norwegia. Tel. 71 385 20 18, 601 759 797
- Transport, przeprowadzki, opróżnienie mieszkań, piwnic, gratów. Tel 668 343 638
- AGENCJA REKLAMOWA VIZART, oprawianie prac w 2 minuty, bindowanie, wydruki, ksero, laminowa-

z Goleniowa
KRETA • KORFU • ZAKYNTHOS
RIWIERA TURECKA • ALBANIA
Zadzwoń! Napisz! Przygotujemy ofertę specjalną dla Ciebie i Twoich bliskich!
MARGO Goleniów, www.margo.goleniow.pl
tel. 571 412 716; 91 419 09 00

Firma Live. Mycie
www.czyszczeniemaszyn.com.pl
Tel. 788 586 652
Zamgławianie pomieszczeń
- mieszkania
-hale, magazyny

eprasa.pl ae2649bdec

nie, Nowogard ul. 700 lecia 15 (nad sklepem zielarskim)Tel. 605 522 340

- Wyburzamy, budujemy i remontujemy. 668 343 638
- **Usługi Fryzjerskie Męskie w domu klienta Sudomierski. Tel. 536 867 154, 91 39 22 063**

PRACA

- **Pilnie zatrudnię pracownika sprzedawca-kasjer do sklepu spożywczego. Tel. 519 601 290**
- Poszukuje osoby do dorywczych prac przydomowych w ogrodzie. Tel. 660 206 833
- Poszukuje pracowników ogólnobudowlanych i wykończeń wnętrz na terenie Hanoweru i okolic. Mile widziane prawo jazdy kat. B oraz działalność gospodarcza. Oferuje zakwaterowanie i dojazd do pracy. Tel. 662 528 427
- Przyjmę pomocnika montażysty mebli wymagane prawo jazdy, wynagrodzenie 4800-6000 zł. Wyjazdy od pon. do piątku. Tel. 781 060 250
- Przyjmę ludzi do łapania kur na fermie drobiu. Tel. 606 509 093
- Pilnie zatrudnię doświadczona i dyspozycyjna opiekunkę do osoby starszej, leżącej. Jest możliwość zamieszkiwania. Kontakt pod nr telefonu 500 269 827
- Zatrudnię pracownika do obsługi klienta w CUK ubezpieczenia. Tel. 510 100 263
- Zatrudnię mechanika samochodów ciężarowych. 885 555 263
- **Do dociepleń z doświadczeniem i do pomocy, umowa o pracę. Tel. 782 860 130**
- Praca w Szwecji/okolice Goteborg. Szukam stolarzy/budowlańców do pracy w Szwecji. Wszelkie informacje pod nr telefonu: +46 762 18 55 66 – Daniel

INNE

- **Sprzedam telewizor Sony 22 cali. Tel. 601 724 492**
- Owczarek niemiecki, 5 miesięczny, suczka, ładna. Tel. 519 307 288
- Sprzedam bramę przesuwaną o wymiarze 1500x4500 mm. Tel. 507 045 404
- Sprzedam stół i 6 krzeseł, Goleniów . Tel. 606 893 630
- Sprzedam bramę garażową oraz bramę wjazdową. 609 24 58 16
- Sprzedam balkonik rehabilitacyjny 4 kołowy, nowy. Tel. 782 250 948
- Sprzedam drzewo opałowe tel. 889 354 058
- Sprzedam Facelę. Tel. 604576048
- **Kupię piły Husqvarna, Sthil, uszkodzone, zatarte. Cena 100 zł. Tel. 725 534 407**
- **Drewno opałowe mieszane tanio. Tel. 506 012 706**
- **Przyjmę telewizor płaski LCD mały. Tel. 661 672 036**
- sprzedam dywan do pokoju dziecięcego z wizerunkiem tygrysa czarno biały, tel. 605 522 340
- Sprzedam panel prysznicowy ze stali nierdzewnej, tel. 605 522 340
- Sprzedam opał buk, dąb, brzoza, łupane lub w klockach 650 zł za przyczepę. 665 445 518
- Przyjmę za symboliczną cenę zamrażarkę szufladową. Tel. 888 839 609
- Sprzedam zegarek Samsung Galaxy Gear Fit, nowy, tel. 605 522 340
- Sprzedam szafkę kuchenną brązowo-biała, z płytą indukcyjną, z blatem, tel. 605 522 340
- **Drewno, bukowe, dębowe, pocięte, porąbane. Tel. 603 353 789**
- **Sprzedam drewno opałowe. 667 788 820**
- Do wynajęcia zagęszczarka – 400 kg. 790 285 382
- **Piec gazowy c.o. dwufunkcyjny wiszacy firmy vaillant - junkers-bosch niemiecki do mieszkania, domu z gwarancja serwisowa cena od 1.000zl tel 691 686 772**

Zmagania z niepełnosprawnością to nie jest wyzwanie dla jednej osoby. DZIAŁAJMY RAZEM!

avalon FUNDACJA

KRS: 0000270809
CEL SZCZEGÓŁOWY:
Paulig, 3953

Mam na imię Krzysztof. Pochodzę z małej wsi w Zachodniopomorskim. Od 2006 r. choruję na stwardnienie rozsiane.
Mam spastyczny niedowład lewej strony i prawej strony ciała, od roku jestem już osobą leżącą, potrzebującą pomocy osób drugich. Ważna jest dla mnie rehabilitacja, która opóźni niepełnosprawność ruchową. Chciał bym mieć możliwość korzystania z turnusów rehabilitacyjnych i sprzętu rehabilitacyjnego, by żyć "normalnie". Bardzo proszę o pomoc.

PROSZĘ O POMOC W CODZIENNYM FUNKCJONOWANIU

Przekazując 1% podatku FUNDACJI AVALON z dopiskiem Paulig, 3953 dają mi Państwo szansę na to, iż będę mógł samodzielnie funkcjonować.

Dziękuję i pozdrawiam Krzysztof Paulig

AUTO-SERWIS Arkadiusz Czuba
car autoteile
Ponad 10-letnie doświadczenie w pracy na stanowisku mechanik w serwisie TOYOTY
przeglądy okresowe w TOYOTACH i nie tylko
- naprawy bieżące
- serwis klimatyzacji
- przeglądy okresowe
- serwis opon
- diagnostyka komputerowa
- wymiana rozrządu
- oleje CASTROL
- akumulatory Bosch, Varta

Zapewniamy atrakcyjne ceny
Sąpolnica 25
72-200 Nowogard
tel. 608 690 831

AUTO- CZĘŚCI *Jacek Tworek*
SKLEP, • WARSZTAT SAMOCHODOWY
- *KLIMATYZACJA: naprawa + serwis*
- *SZYBY SAMOCHODOWE: montaż i naprawa*
- *MECHANIKA i DIAGNOSTYKA AUT*

Profesjonalna obsługa, nowoczesny sprzęt
tel. 668 477 803, 662 195 926
ul. ks. J. Poniatowskiego 31C • NOWOGARD
(wyjazd na Stargard)

WARSZTAT SAMOCHODOWY
ŚCIEŻKA DIAGNOSTYCZNA
Profesjonalna naprawa od A do Z
SZYBY SAMOCHODOWE
OSOBOWE, CIĘŻAROWE I MASZYNY
NA WYMIAR PLANDEKI NA WYMIAR
Ul. Nadtorowa 12
tel 91 39 20 131
kom 601860716
UDZIELAMY GWARANCJI NA WYKONANE USŁUGI
Ul. Kilińskiego 26
tel 91 39 25 627
kom 601897368

REKLAMA
SYSTEMY ALARMOWE
TV PRZEMYSŁOWA
„A.M.Z."
tel. 605 369 028
72-100 Goleniów, ul. Szarych Szeregów 7
Zestawy alarmowe dla biur lub domów
TV przemysłowa • Domofony • Wideofony

REKLAMA
GABINET ORTOPEDYCZNY
lek. med. Mariusz Piwowarski
specjalista ortopedii i traumatologii narządu ruchu
Tel. 600 397 039
72-200 Nowogard, ul. Boh. Warszawy 4b

PODKOWA II - KOMIS- rzeczy nowe i używane
ul. Woj. Polskiego *(były sklep sportowy)*
Tel. 667 146 793

ATERIMA MED
Opiekunki w Niemczech
Sprawdzone oferty!
Tel. 91 506 55 55
Nawet 1500 EUR netto
+ PREMIA 300 EUR (brutto)

Firma transportowa
zatrudni kierowców kat. C+E
na trasach Poska-Szwecja, Polska Dania
Kontakt: 605 197 371

ZAWIADOMIENIE
Grupa AA Mieszko ZOSTAŁA PRZENIESIONA
do Klubu Abstynenta "Hania" ul. Zamkowa 13
Mityngi:
Wtorek 9.00, Niedziela 15.00

Poszukujemy pomocnika
przy pracach wykończeniowych.
Tel. 790 590 363

Upadłość konsumencka
Masz długi, których nie możesz spłacić, nie prowadzisz działalności, nie masz majątku.
Pomogę zgłosić upadłość.
Konsultacje darmowe
Tel. 669 681 080,
www.szczecin-syndyk.pl
restrukturyzacjakonsumenta@gmail.com

KUPIĘ DREWNO
tartaczne
świerk, sosna, brzoza, topola
tel. 697 174 369

SYSTEMY ANTENOWE
MONTAŻ - SERWIS TV SAT
cyfrowy polsat HD
nc+HD
nc+HD na kartę
TV cyfrowa DVB-T
instalacje elektryczne
Dariusz Pawelec
tel. 795-279-165
POGOTOWIE SERWISOWE

Ogłoszenia w gazecie
karolinasb@djmedia.pl
Tel. 506 638 789

WYNAJEM KONTENERÓW
wywóz odpadów
Tel. 667 146 793

BRAMY
Metalowe przęsła ogrodzeniowe
692 758 826

eprasa.pl ae2649bdec

lub
Wpłać darowiznę na konto
23 1030 1508 0000 0008 1718 0035
z dopiskiem **#3889 Mateusz Kulinicz**

Dla jednych Mateuszek, dla innych Mati, dla nas upragniony syn. Los sprawił, że zmaga się z uszkodzeniem mózgu, które skutkuje opóźnieniem psychoruchowym. Nie mówi, nie rozumie mowy, nie komunikuje się z nami i rówieśnikami, nie zgłasza potrzeb fizjologicznych, nie jest samodzielny, potrzebuje nas 24h /dobę. Żyje w swoim świecie, wśród swoich zabawek, swoich zachowań, swojego uśmiechu.

PROSZĘ O PODAROWANIE 1% !!!

Nazywam się **Paulina Skrzyniarz**, mieszkam w Nowogardzie (woj. zachodniopomorskie).

W 2008 r. mając 22 lata nagle zachorowałam na poprzeczne zapalenie rdzenia kręgowego z porażeniem czterokończynowym z zaburzeniami oddychania.

Mojej choroby nie można wyleczyć farmakologicznie, jedyną pomocą i nadzieją w leczeniu była i w dalszym ciągu jest systematyczna rehabilitacja. Tylko dzięki niej oddycham bez respiratora, utrzymuję pozycję siedzącą na wózku i poruszam lewą ręką. Nie jestem zdolna do samodzielnej egzystencji, potrzebuję całodobowej pomocy (mama zajmuje się moją opieką 24h na dobę a tata jest na rencie po wylewie krwotocznym).

Za ofiarność i bezinteresowną pomoc płynącą z serca bardzo dziękuję.

PRZEKAŻ 1% PODATKU DOCHODOWEGO
W formularzu PIT wpisz numer KRS 0000308316
W rubryce cel szczegółowy: Paulina Skrzyniarz S/168

Dobrowolnej wpłaty darowizny można dokonać na konto
Paulina Skrzyniarz nr: 77 9375 0002 0000 1247 3000 0010
Zapraszam na mój blog: www.paulinaskrzyniarz.com.pl

Usługi Remontowo-Budowlane
Ceny do negocjacji
784 612 587

POMOC DROGOWA
Andrzej Słomski
Tel. 665 770 442

Wynajmę halę
na działalność lub magazyn o pow. 766 m² lub 855 m² przy ul. Nadtorowej w Nowogardzie
tel. 785 400 106

Sprzedam
działkę przemysłową 37 arów
tel. 603 450 718

SPRZEDAM
mieszkanie 72 m²
działka 3 ary+1/4 strychu
Rokita 5/1
72-110 Przybiernów
cena 99.000 zł
Tel. 534-138-912

Sprzedam działkę niezabudowaną
przy ul. Nadtorowej o pow. 6727 m²
tel. 785 400 106

Sprzedam działkę
23 ar pod działalność gospodarczą przy ul. Górnej 4.
Tel. 695 400 600

Agro-BusinessTrade SP. Z O.O.

POSZUKUJE
KIEROWCÓW KAT. C+E

WYMAGANIA:
- aktualne prawo jazdy kategorii C+E
- świadectwo kwalifikacji zawodowej
- aktualne orzeczenie psychologiczne
- cyfrowa karty kierowcy

OFERUJEMY:
- atrakcyjne wynagrodzenie wypłacane w terminie
- nowoczesne auta marki DAF, MERCEDES, MAN.
- praca w systemie tygodniowym
- ubezpieczenie grupowe

TELEFON: +48 603 129 069 • +48 785 900 833
Jedności Narodowej 23A • 72-130 Maszewo
e-mai : biuro@agro-business.pl

Agro-BusinessTrade SP. Z O.O.

ZATRUDNI
Specjalista ds. logistyki / Spedytor / Logistyk

Opis stanowiska :
Osoba zatrudniona na tym stanowisku będzie odpowiedzialna za kompleksową organizację pracy taboru transportowego.

Zakres obowiązków :
- planowanie i organizowanie transportu oraz prowadzenie związanej z nim dokumentacji
- monitoring i nadzór nad realizowanymi zleceniami
- rozwój bazy klientów i przewoźników

Oczekiwania :
- wykształcenie kierunkowe, preferowane wyższe (atutem będzie wykształcenie związane z transportem, logistyką etc.),
- doświadczenie w transporcie krajowym i/lub międzynarodowym,
- znajomość języka niemieckiego umożliwiająca swobodną komunikację, będzie dodatkowym atutem,
- komunikatywność i zdolności interpersonalne,
- odporność na stres, odpowiedzialność za powierzone i wykonywane zadania,
- bardzo dobra znajomość pakietu MS Office (szczególnie Excel),
- Prawo jazdy kat. B.

Oferujemy :
- pracę w stabilnej i dynamicznie rozwijającej się firmie,
- atrakcyjne wynagrodzenie,

Rodzaj pracy: Pełny etat

TELEFON: +48 603 129 069 • +48 785 900 833
Jedności Narodowej 23A • 72-130 Maszewo
e-mai : biuro@agro-business.pl

PRACA OPIEKA NIEMCY! PROMEDICA24
Wyjedź na świąteczny kontrakt
i zarób nawet 16 700zł + do 300 EURO bonusu!
Nie znasz niemieckiego? Nauczymy Cię przed wyjazdem.
Szczecin, Al. Niepodległości 31. Zadzwoń tel. 517 176 102

eprasa.pl ae2649bdec

Kompletna usługa sprzętu komputerowego

1. czyszczenie kompletne skrzynki komputerowej
2. porządkowanie okablowania wewnątrz komputera
3. Deinstalacja systemu Windows wraz ze sterownikami całego komputera
4. Diagnoza Komputerowa
5. Wymiana past termoprzewodzących na procesorach i kartach graficznych
6. Składanie od zera komputerów do gier bądź prac biurowych
7. Wymiana podzespołów komputerowych
8. Doradztwo odnośnie całego sprzętu komputerowego w przypadku np. złożenie nowego komputera w rozsądnej cenie
9. Dojazd do klienta
10. 100% Satysfakcji

To samo tyczy się również laptopów

W razie pytań proszę o kontakt
kom: **786 873 311**
mail: **kamiliwan6@gmail.com**

SPRZEDAM DREWNO
kominkowe, opałowe
buk, jesion, dąb, brzoza
tel. 691 466 441

FIRMA AGRO TRANS SP. Z O.O.
Z SIEDZIBĄ W OSOWIE 13, 72-200 NOWOGARD
ZATRUDNI KIEROWCĘ KAT. C+E
Kontakt
502 671 607

KRZYŻÓWKA

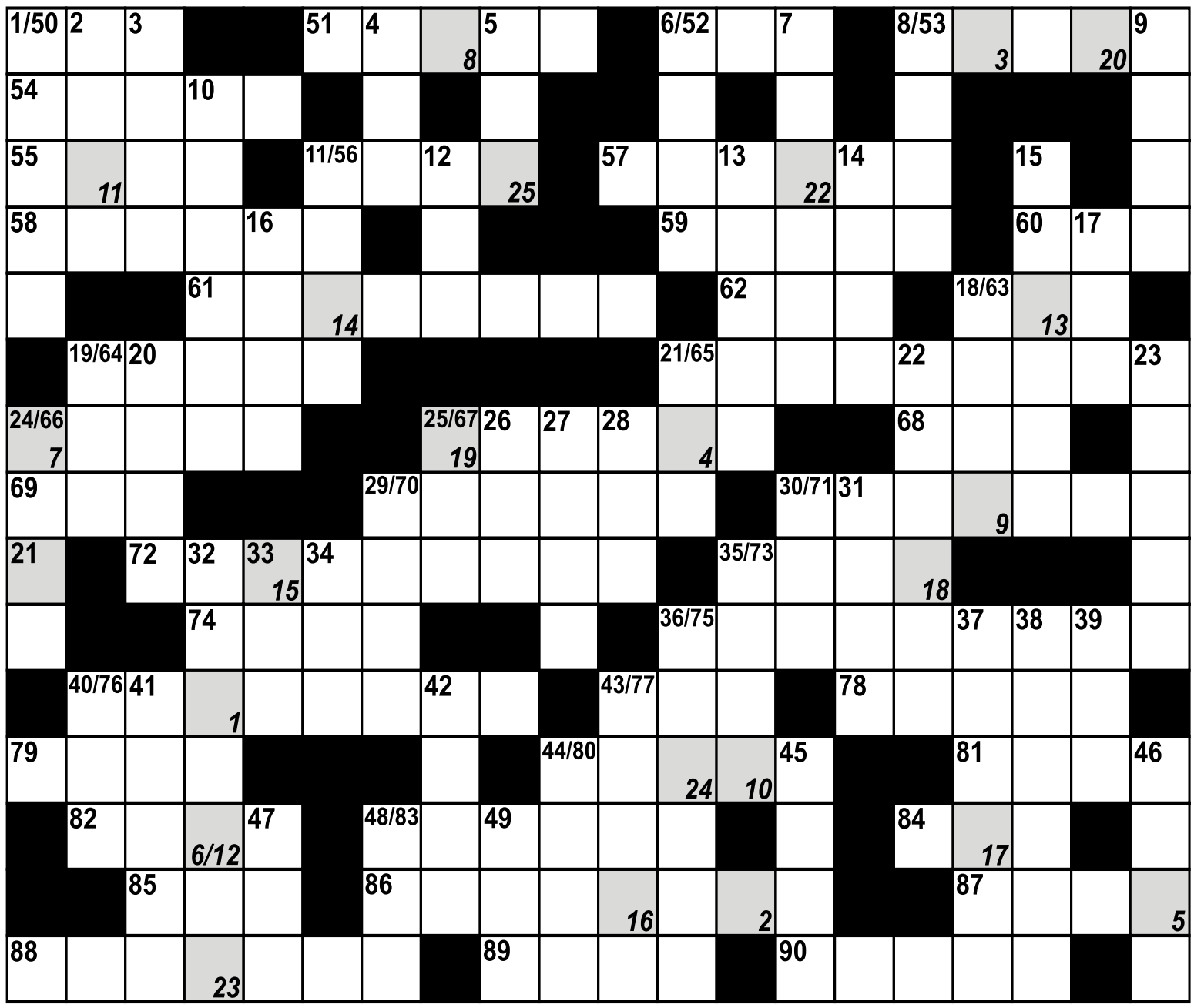

1	2	3	4	5	6	7	8	9	10	11	12	13	14	15	16	17	18	19	20	21	22	23	24	25

Pionowo:
1. dawna świetność w rozsypce
2. zieleń na Saharze
3. groźna choroba XX wieku
4. w opozycji za komuny
5. pseudonim Adama Asnyka
6. staropolskie wspak
7. sportowcy z Torunia
8. krawędź
9. charakterystyka kogoś
10. tkanina bawełniana
11. ssaki z runem
12. srebrzysty metal l. a. 3
13. Bratko, współczesny pisarz słoweński
14. rytmiczne pląsy
15. śligi
16. szwajcarska rzeka
17. najwyższy szczyt Krety
18. broń maszynowa
19. slęp
20. miasto w Austrii nad Anizą
21. wiecznie zielone drzewo
22. faza Księżyca
23. afrykańska antylopa
24. gwiazda opery
25. moneta równa 1/100 korony
26. talon
27. delfin z dorzecza Amazonki
28. miasto w Holandii
29. materiał przejściowy między śniegiem a lodem
30. pustorożec z Azji
31. imię żeńskie
32. amaizmu
33. najwyższy szczyt Krety
34. tata Chama
35. afrykańska antylopa
36. ryba karpiowata
37. antonim smrodu
38. walczy na ringu
39. opływ dolnej Odry
40. krokodyl
41. jedna z Pollen
42. dawny mieszkaniec Hiszpanii
43. do robienia zapisków
44. zabawka podrywana na sznurku
45. stałe stanowisko pracy
46. pieśń pochwalna
47. autor „Przed potopem"
48. francuski misjonarz
49. Pukiel.

Poziomo:
50. stan w Indiach
51. strzelanie do rzutków
52. gatunek margaryny
53. izolowane miejsce
54. imię Gorbaczowej
55. część uprzęży końskiej
56. paryskie lotnisko
57. organizacja germanizacyjna
58. zabezpieczenie spłaty długu
59. więzienie dla głosu
60. drzewo iglaste
61. żeglarstwo
62. okres dziejowy
63. Thomas, ang. pisarz z XVI w.
64. maniera właściwa danemu artyście
65. mieszkaniec Czarnego Lądu
66. matka Perseusza
67. pożądania
68. słoik w piwnicy
69. dopływ Dunaju
70. opozycja
71. witamina B1
72. kiwnięcie
73. pszczeli pokarm
74. 1919 r. prezydent Szwajcarii
75. podstarosta
76. karcenie, strofowanie
77. graniczyła z RFN
78. brat Mojżesza
79. jednostka długości dzieląca się na cale
80. wprowadził lud Izraela do Ziemi Obiecanej
81. daszek nad kuchnią
82. rządził Wenecją
83. niewolnik spartański
84. krótka wiadomość tekstowa
85. krem z roztartych owoców
86. fantazje, marzenia
87. tubylec z Filipin
88. sędziwy mężczyzna
89. zastąpiła sierp
90. miejsce pracy aktora.

PODPOWIEDŹ: ELY, GENRE, HAKATA, KAEM, KANDŻUR, SKEET.

Rozwiązanie krzyżówki dla dorosłych : Owoc zakazany najlepiej smakuje
Józef Górzyński, Szymon Rybarczyk, Konrad Nadolski, Elżbieta Antolak, Paweł Rajszel, Justyna Grenda, Stanisław Strzelczyk, Lucyna Andrzejczak, Maria Sowińska, Pelagia Feliksiak, Adam Głowicki, Halina Galus, Danuta Skowronek, Agnieszka Skowrońska, Jadwiga Patecka, Natalia Furmańczyk, Lucyna Karbowiak, Danuta Wdowińska, Zofia Bartnicka, Teresa Pasiak
Zwycięzcy prenumeraty: Maria Sowińska, Paweł Rajszel
GAZETY dla zwycięzców losowania do odebrania w redakcji, ul. Boh. Warszawy 7a

Dla naszych najmłodszych :
Igor Grenda, Ola Patecka, Amelia Walaszczyk, Lena Antolak, Ania Rosa, Antoś Nadolski, Lilka Feliksiak, Nadia Grenda
Zwycięzca: Lilka Feliksiak

KUPON
Imię i nazwisko ..... tel. .....
ROZWIĄZANIE .....

Kupon wraz z rozwiązaniem należy dostarczyć do redakcji. Spośród nadesłanych kuponów zostanie wylosowana nagroda ufundowana przez Wydawnictwo.

eprasa.pl ae2649bdec

1% dla Fabianka na leczenie i rehabilitację

FUNDACJA DZIECIOM „ZDĄŻYĆ Z POMOCĄ”

KRS: 0000037904

Cel szczegółowy 1%

„31445 Ławniczek Fabian”

Darowizny można wpłacać na konto:

42 2490 0005 0000 4600 7549 3994

Tytułem: **31445 Fabian Ławniczek**

Darowizna na pomoc i ochronę zdrowia

POLSAT DZIECIOM

Przekaż 1% Rozlicz się z sercem

SARA MICHALSKA

W formularzu **PIT** wpisz nr **KRS 0000135921**

CEL SZCZEGÓŁOWY 1%” podaj 7256 SARA MICHALSKA

PROSZĘ O ZAZNACZENIE POLA WYRAŻAM ZGODĘ

Wpłaty prosimy kierować na konto:

FUNDACJA POLSAT

PLUS BANK S.A. o/Warszawa

21 1680 1248 0000 3333 4444 5555

Tytułem: 7256 SARA MICHALSKA

Zwracamy się z prośbą o przekazanie 1% podatku na rehabilitację Andrzeja i jednocześnie dziękujemy za okazaną życzliwość i zrozumienie.

Andrzej wraz z rodziną

Wypadek, któremu uległ Andrzej 9 kwietnia 2013 r. na zawsze zmienił jego życie – w wyniku upadku z wysokości doznał rozległego urazu mózgowo-czaszkowego, złamania żeber oraz miednicy. Przez wiele miesięcy pozostawał w bardzo złym stanie neurologicznym. Powrót Andrzeja do zdrowia to proces długotrwały – miesiące ćwiczeń z rehabilitantem oraz logopedą dają efekty, z których bardzo się cieszymy. Jako rodzina chcielibyśmy zapewnić Andrzejowi dalszą rehabilitację, która jest jednak bardzo kosztowna, dlatego zwracamy się do Państwa z prośbą o wsparcie w postaci przekazania 1 % podatku.

PRZEKAŻ 1% PODATKU dla Andrzeja

Jeśli chcesz pomóc Andrzejowi, przekaż 1% podatku:

W formularzu PIT wpisz numer:

KRS 0000338389

W rubryce „Informacje uzupełniające – cel szczegółowy 1%” podaj:

10327 - Grupa OPP – Andrzej Bielas (Nowogard)

Szanowni Darczyńcy, prosimy o zaznaczenie w zeznaniu podatkowym pola:

„Wyrażam zgodę”

INFORMATOR LOKALNY - NOWOGARD

Telefony alarmowe

Policja - 997, 112
Komisariat Policji Nowogard - 91 57 92 316
Straż pożarna - 998
Posterunek PSP Nowogard - 91 39 20 118
Pogotowie ratunkowe - 999
Stacja Pogotowia Ratunkowego w Nowogardzie - 91 43 26 103
Pogotowie gazowe - 992
Pogotowie energetyczne - 991
Pogotowie wodn.-kanal. (PUWiS) - 91 392 07 11; 994

Dyżur nocny

Nocna i Świąteczna Opieka Zdrowotna - 91 39 78 430; 609 361 999; 665 283 928

Przychodnie - poradnie

Szpital - centrala - 91 392 13 56
Praxis - SZOZ - 91 392 07 87
Praxis - Centrum okulistyczno-optyczne - 91 39 27 272
POZ Przychodnia przyszpitalna - 91 392 18 00; 91 392 18 06
Medyk - 91 392 29 21
PRAXIS 2 - M. Drobińska - 91 392 59 43
NZOZ “Sanus” - 91 392 69 60
NZOZ “Pro-med” - 91 392 67 40
NZOZ “Leks” - 91 392 25 25
- 91 392 68 25
NZOZ “Baby-med” - 91 885 44 25
Mardent - gabinety lekarskie - 91 392 26 33
Revital - Ośrodek Rehabilitacji i Odnowy Biologicznej - 91 392 14 67; 609 456 577
Pielęgniarki Środow.-Rodzinne - 91 392 09 26
Specjalistyczna Poradnia Terapeutyczna dla dzieci, młodzieży i ich rodzin - 91 392 07 43
Warsztaty terapii zajęciowej - 91 392 52 82
Zakład domowej opieki długoterminowej - 91 39 26 531; 509 142 650

Stomatologia

Praxis - Centrum stomatologiczne - 91 392 69 99
Pracownia protetyki stomatologicznej - Danuta Drapikowska 91 392 68 70
Protetyka stomatologiczna - Elżbieta Wysocka i Kazimierz Trojanowski - 91 392 61 07
“Nowo-dental” B. Szulejko - 695 264 677
- 91 392 14 67
“Dental - med” - 91 392 20 98
Lek. stom. H. Sporzyńska-Czausz - 603 705 630
Gabinety stomatologiczne "LUXdental" - 509 77 00 19, 91 434 97 09
MARDENT - 604 793 056; 536 048 616
Lek. Stom. Andrzej Rynkiewicz pogotowie stomatologiczne - 607 771 777
lek. Stom. D. Wałęga - Bąk pogotowie stomatologiczne - 604 441 609
lek. stom. A Mogilnicka - 506 606 955
lek. stom. E. Rosa - 532 512 703
lek. stom. D. Czernikiewicz - 603 705 639
91 392 66 39
lek. stom. M. Andrzejewska - 693 162 241
lek. stom. Krystyna Szeronos - 601 736 804

Urzędy

Urząd Miejski - 91 392 62 00
Biuro Obsługi Interesanta w UM - 91 392 62 14
Biuro Rady w UM - 91 392 62 10
Urząd Stanu Cywilnego - 91 392 62 30
Wydział Gospodarki Komunalnej, Mieszkaniowej i Ochrony Środow. - 91 392 62 43
Wydział spraw społecznych i obywatelskich
Meldunki - 91 392 62 13
Dowody osobiste - 91 392 62 15
Zarządzanie kryzysowe - 91 392 62 34
Wydział Gospodarki Nieruchomościami Geodezji i Rolnictwa - 91 392 62 26
Wydział Rozwoju Lokalnego, Funduszu, Kultury i Sportu - 91 392 62 93
Wydział Inwestycji i Remontów - 91 392 62 41
Biuro Podatków i Opłat - 91 392 62 17
Referat Edukacji - 91 392 54 64
Zarząd Budynków Komunalnych - 91 392 62 67
Powiatowy Urząd Pracy f/Nowogard - 91 392 13 76
91 392 18 13
Powiatowy Inspektorat Weterynarii - 91 392 11 18
w nagłych wypadkach - 609 740 647

Wydział Komunikacji

Rejestracja pojazdów - 91 579 27 02
Prawo jazdy - 91 579 27 03
Fax - 91 392 18 52

OPS - Ośrodek Pomocy Społecznej

Kierownik - Dorota Maślana - 91 392 62 48
Świadczenia rodzinne - A. Lalik - 91 392 62 68
Dział usług opiekuńczych - B. Ziółkowska - 91 392 02 00

Poczta

ul. 3 Maja - 91 392 13 00
91 392 11 83
ul. Warszawska - 91 392 08 34

Nadleśnictwo Nowogard - 91 392 06 40
Zakład Karny Nowogard - 91 432 66 00

Gabinety weterynaryjne

Danuta Czerwińska ul. J. Wybickiego 2 - 507 410 224, 603 705 665
Animal-Vet ul. 3 Maja 50 - 666 135 133
Janusz Soroka ul. L. Okulickiego 6 - 570 656 616
Zdzisław Truszyński ul. T. Kościuszki 21 - 91 392 18 01
Mirosław Berezowski ul. Roosevelta 38 - 91 392 08 14

Szkoły

Szkoła Podstawowa nr 1 - 91 392 6 2 70
Szkoła Podstawowa nr 2 - 91 392 6 2 74
Szkoła Podstawowa nr 3 - 91 392 6 2 91
Szkoła Podstawowa nr 4 - 91 392 3 0 28
SP w Długołęce - 91 391 04 92
SP w Orzechowie - 91 391 09 94
SP w Strzelewie - 91 391 02 24
SP w Żabowie - 91 391 06 94
SP w Błotnie - 91 391 01 90
SP w Wierzbięcinie - 91 291 07 95
I Liceum Ogólnokształcące - 91 392 02 13
Liceum Ogólnokształcące nr II - 91 392 51 07
ZSP im. Stanisława Staszica - 91 392 11 62
Prywatne Liceum Ogólnokształcące Zaoczne Centrum Edukacji Zdroje - 91 392 54 94
Prywatne Policealne Studium Zawodowe - 91 392 21 81
Specjalny Ośrodek Szkolno - Wychowawczy - 91 392 01 08

Przedszkola i żłobki

Przedszkole nr 1 ul. Żeromskiego - 91 392 62 86
Przedszkole nr 3 ul. J. Poniatowskiego - 91 392 62 88
Przedszkole nr 4 ul. T. Kościuszki - 91 392 62 87
Zielone Przedszkole ul. Zielona - 91 392 66 91; 505 388 292
Artystyczne Przedszkole Kraina Fantazjiul. Gen. J. Bema - 660 797 838
“Promyczek” Specjalistyczny punkt przedszkolny, ul. Boh. Warszawy - 609 931 469
Niepubliczny Żłobek "Maluszkowo" ul. ks. Racibora - 534 015 943
Niepubliczny “Malinowy Żłobek” ul. Boh. Warszawy - 604 873 917

Kultura

Miejska Biblioteka Publiczna
Dyrektor - 91 392 62 60
Czyt. dla dorosłych - 91 392 62 61
Nowogardzki Dom Kultury
Sekretariat - 91 392 62 83
Biuro kina/ dział imprez i promocji - 91 392 57 79
Kasa - 91 392 62 62

Parafie Rzymskokatolickie

Parafia pw. WNMP - 91 392 63 70; 506 08 13 28
Parafia pw. Św. Rafała Kalinowskiego - 91 392 10 04
Parafia pw. MB Fatimskiej - 91 392 15 92

Usługi pogrzebowe

J. Furmańczyk, Zakład Pogrzebowy - 91 392 17 67
S. Furmańczyk, Usługi Pogrzebowe - 692 354 065
MEMORIS Grzegorz Śmigiel - 693 230 190

Apteki

Centrum Zdrowia ul. 700-lecia - 91 576 21 39
Majowa ul. 3 Maja - 91 307 07 08
Cefarm ul. Plac Wolności - 91 392 02 03
Cardia ul. 700 - lecia - 91 392 13 30
Niebieska ul. 15 Lutego - 91 432 61 77
Asa ul. Warszawska - 91 392 04 94
Niebieska 2 ul. Kościuszki - 91 579 08 30
Nowa Farmacja ul. Bohaterów Warszawy - 91 573 04 37

Taksówki - 91 392 02 60

Pomoc drogowa

Grzegorz Irzymski - 91 392 24 02
601 893 944
Andrzej - 665 770 442
Krzysztof Pietrzak - 601 938 293
R&J MIX - 608 731 620

INFORMATOR LOKALNY - OSINA

Urząd Gminy

Wójt - 91 391 03 90
Kierownik USC, St. ds. obywatelskich i ewidencji ludności - 508 499 549
St. ds. podatków i opłat - 508 499 661
St. ds. zarządzania kryzysowego, obrony cywilnej i ochrony środowiska - 508 499 580
Stanowisko pracy ds. gospodarki odpadami - 508 499 247
St. ds. obsługi organów Gminy, działalności gospodarczej, kultury i zdrowia - 508 499 567
St. ds. funduszy zewnętrznych, promocji, turystyki i sportu - 508 499 620

OPS - Ośrodek Pomocy Społecznej

Kierownik Anna Kaliczyńska - 508 499 534
Pracownicy socjalni - 508 499 561
508 499 483
Asystent rodziny Patrycja Bielej - 508 499 621

Gminna Biblioteka Publiczna

Kierownik Krzysztof Górecki - 91 391 03 05

Szkoła Podstawowa im. B. Malinowskiego
Dyrektor Tatiana Olbert - 91 391 03 89
Sekretariat - 91 391 03 80

Przychodnie

NZOZ “Proximus” - 91 391 03 10

Punkt apteczny - 91 391 16 11

Poczta - 91 391 03 23

Parafia pw. NP NMP w Osinie - 91 391 03 86

eprasa.pl ae2649bdec

ROZKŁAD JAZDY KOMUNIKACJI MIEJSKIEJ

OS. BEMA – UL. KOŚCIUSZKI 36 - UL. RADOSŁAWA

LP	Dworce i przystanki	TAM	TAM	TAM	TAM	TAM	TAM	TAM	TAM	TAM	TAM	TAM
		E, F	E, F	E, F	E, F	E, F	E, F	E, F	E, F	D	D	D
1	**Osiedle Bema**	5:30	6:05	7:00	8:05	11:15	12:20	13:30	14:55	15:55	16:55	17:45
2	ul. Bema 1	5:31	6:07	7:02	8:07	11:17	12:22	13:32	14:57	15:57	16:57	17:47
3	ul. Armii Krajowej 17	5:33	6:09	7:04	8:09	11:19	12:24	13:34	14:59	15:59	16:59	17:49
4	ul. Kościuszki 36	5:34	6:11	7:06	8:11	11:21	12:26	13:36	15:01	16:01	17:01	17:51
5	ul. Romualda Traugutta	5:36	6:12	7:07	8:12	11:22	12:27	13:37	15:02	16:02	17:02	17:52
6	ul. Wojska Polskiego 4	5:37	6:13	7:08	8:13	11:23	12:28	13:38	15:03	16:03	17:03	17:53
7	ul. Kościelna	5:38	6:14	7:09	8:14	11:24	12:29	13:39	15:04	16:04	17:04	17:54
8	**Dworzec PKS**	5:40	6:17	7:12	8:17	11:27	12:32	13:42	15:07	16:07	17:07	17:57
9	ul. 3 Maja	<	<	7:14	8:19	<	12:34	<	<	16:09	<	<
10	ul. Bankowa	5:41	6:18	7:16	8:21	11:28	12:36	13:43	15:08	16:11	17:08	17:58
11	ul. 15 Lutego	5:42	6:20	7:18	8:23	11:30	12:38	13:45	15:10	16:13	17:10	18:00
12	ul. Żeromskiego SP2	5:43	6:21	7:19	8:24	11:31	12:39	13:46	15:11	16:14	17:11	18:01
13	ul. Poniatowskiego	<	6:23	<	<	<	12:41	13:48	15:13	16:16	17:13	<
14	ul. Żeromskiego	5:44	6:24	7:20	8:25	11:32	12:42	13:49	15:14	16:17	17:14	18:02
15	ul. Boh. Warszawy „Szkoła"	5:45	6:25	7:21	8:26	11:33	12:43	13:50	15:15	16:18	17:15	18:03
16	ul. Boh. Warszawy „POM"	5:46	6:26	7:22	8:27	11:34	12:44	13:51	15:16	16:19	17:16	18:04
17	**ul. Radosława**	5:47	6:27	7:23	8:28	11:35	12:45	13:52	15:17	16:20	17:17	18:05

UL. RADOSŁAWA – UL. KOŚCIUSZKI 36 – OS. BEMA

LP	Dworce i przystanki	POW	POW	POW	POW	POW	POW	POW	POW	POW	POW	POW
		E, F	E, F	E, F	E, F	E, F	E, F	E, F	E, F	D	D	D
1	**ul. Radosława**	5:47	6:30	7:27	8:33	11:50	12:50	14:30	15:25	16:25	17:25	18:05
2	ul.Boh.Warszawy „GS"	5:48	6:31	7:28	8:34	11:51	12:51	14:31	15:26	16:26	17:26	18:06
3	ul.Boh.Warszawy „ZS ORLIK"	<	<	7:30	8:36	<	12:53	<	<	<	<	<
4	ul. Boh. Warszawy 7	5:50	6:33	7:32	8:38	11:53	12:55	14:33	15:28	16:28	17:28	18:08
5	ul. Poniatowskiego	<	6:36	7:35	8:41	11:56	12:58	<	15:31	16:31	17:31	<
6	ul. 700 Lecia	5:51	6:38	7:37	8:43	11:58	13:00	14:34	15:33	16:33	17:33	18:09
7	ul. 5-go Marca	5:53	6:40	7:39	8:45	12:00	13:02	14:36	15:35	16:35	17:35	18:11
8	ul. Kościuszki 36	5:55	6:42	7:41	8:47	12:02	13:04	14:38	15:37	16:37	17:37	18:13
9	ul. Romualda Traugutta	5:56	6:43	7:42	8:48	12:03	13:05	14:39	15:38	16:38	17:38	18:14
10	ul. Wojska Polskiego 4	5:57	6:44	7:43	8:49	12:04	13:06	14:40	15:39	16:39	17:39	18:15
11	ul. Armii Krajowej 46	5:58	6:45	7:44	8:50	12:05	13:07	14:41	15:40	16:40	17:40	18:16
12	ul. Armii Krajowej 29	5:59	6:46	7:45	8:51	12:06	13:08	14:42	15:41	16:41	17:41	18:17
13	ul. Bema 9	6:00	6:47	7:46	8:52	12:07	13:09	14:43	15:42	16:42	17:42	18:18
14	**Osiedle Bema**	6:02	6:49	7:48	8:54	12:09	13:11	14:45	15:44	16:44	17:44	18:20

OS. BEMA - UL. KOŚCIUSZKI 36 - DWORZEC PKS

LP	Dworce i przystanki	TAM
		E, F
1	**Osiedle Bema**	8:59
2	ul. Bema 1	9:00
3	ul. Armii Krajowej 17	9:02
4	ul. Kościuszki 36	9:03
5	ul. Romualda Traugu	9:05
6	ul. Wojska Polskiego	9:06
7	ul. Kościelna	9:07
8	**Dworzec PKS**	9:09

DWORZEC PKS - UL. WOJ. POLSKIEGO 4 - OS. BEMA

LP	Dworce i przystanki	TAM
		E, F
1	**Dworzec PKS**	10:50
2	ul. 3 Maja	10:52
3	ul. Bankowa	10:54
4	ul. 5-go Marca	10:56
5	ul. Kościuszki 36	10:58
6	ul. Romualda Traugutta	10:59
7	ul. Wojska Polskiego 4	11:00
8	ul. Armii Krajowej 46	11:01
9	ul. Armii Krajowej 29	11:02
10	ul. Bema 9	11:03
11	**Osiedle Bema**	11:05

OBJAŚNIENIA:
D - kursuje od poniedziałku do piątku oprócz świąt
E - kursuje od poniedziałku do soboty oprócz świąt
F - kursuje dnia 1 listopada i 24 grudnia
< - nie zatrzymuje się

ROZKŁAD JAZDY PKP

Odjazdy / *Departures*
Nowogard

14 III – 12 VI 2021

godzina odjazdu	peron / tor	pociąg	godziny przyjazdów do stacji pośrednich	godzina przyjazdu do stacji docelowej
4:48	II 1	PR - R 88641	Wyszomierz 4:53, Osina 4:57, Mosty 5:02, Goleniów 5:11, Kliniska 5:21, Szczecin Załom 5:25, **Szczecin Dąbie 5:33**, Szczecin Zdroje 5:36	**Szczecin Główny 5:49**
			①-⑤ ∅ *5 IV, 3 V, 3 VI;*	
5:45	II 1	PR - R 88643	Wyszomierz 5:50, Osina 5:54, Mosty 5:59, Goleniów 6:07, Kliniska 6:18, Szczecin Załom 6:22, **Szczecin Dąbie 6:29**, Szczecin Zdroje 6:32	**Szczecin Główny 6:44**
			①-⑥;	
6:58	II 1	PR - R 88622	Żabowo 7:06, Płoty 7:15, Baszewice 7:22, Gryfice 7:29, Górzyca Reska 7:35, Gąbin 7:40, Trzebiatów 7:46, Bieczyno Pomorskie 7:52, Karcino 7:56, Głowaczewo 8:00, Stary Borek 8:04, Kołobrzeg Stadion 8:10	**Kołobrzeg 8:15**
			①-⑤ ∅ *5 IV, 3 V, 3 VI;*	
8:02	II 1	PR - R 88645	Wyszomierz 8:07, Osina 8:11, Mosty 8:16, **Port Lotniczy Szczecin Goleniów 8:22**, Goleniów 8:39, Kliniska 8:49, **Szczecin Dąbie 8:58**, Szczecin Zdroje 9:02	**Szczecin Główny 9:14**
			①-⑦ ∅ *4-5 IV;*	
9:14	I 3	PR - R 88613	Wyszomierz 9:19, Osina 9:23, Mosty 9:28, **Port Lotniczy Szczecin Goleniów 9:34**, Goleniów 9:51, Kliniska 10:00, **Szczecin Dąbie 10:09**, Szczecin Zdroje 10:13, Szczecin Port Centralny 10:22	**Szczecin Główny 10:26**
			15 III-30 IV ①-⑤ ∅ *2 IV, 5 IV; 19 V-11 VI* ①-⑤ ∅ *3-4 VI;*	
9:14	I 3	PR - R 88613	Wyszomierz 9:19, Osina 9:23, Mosty 9:28, **Port Lotniczy Szczecin Goleniów 9:34**, Goleniów 9:51, Kliniska 10:00, **Szczecin Dąbie 10:09**, Szczecin Zdroje 10:13	**Szczecin Główny 10:27**
			4-18 V ①-⑤;	
10:17	II 1	PR - R 88624 REGA	Płoty 10:33, Gryfice 10:45, Trzebiatów 11:00, Bieczyno Pomorskie 11:06, Karcino 11:09, Głowaczewo 11:14, Stary Borek 11:17, Kołobrzeg Stadion 11:23	**Kołobrzeg 11:27**
			⑥⑦ ⊕ *5 IV, 3 V, 3 VI;*	
10:19	I 3	PR - R 88647	Wyszomierz 10:24, Osina 10:28, **Port Lotniczy Szczecin Goleniów 10:38**, Goleniów 10:56, Kliniska 11:06, **Szczecin Dąbie 11:16**, Szczecin Zdroje 11:20	**Szczecin Główny 11:32**
12:07	II 1	PR - R 88626 POMERANIA	Płoty 12:22, Baszewice 12:29, Gryfice 12:36, Górzyca Reska 12:42, Gąbin 12:47, Trzebiatów 12:54, Bieczyno Pomorskie 12:59, Karcino 13:03, Głowaczewo 13:07, Kołobrzeg Stadion 13:15	**Kołobrzeg 13:20**
			①-⑦ ∅ *4-5 IV;*	
13:19	II 1	PR - R 88628	Żabowo 13:27, Płoty 13:36, Baszewice 13:43, Gryfice 13:50, Górzyca Reska 14:13, Gąbin 14:18, Trzebiatów 14:24, Bieczyno Pomorskie 14:30, Karcino 14:33, Głowaczewo 14:38, Kołobrzeg Stadion 14:45	**Kołobrzeg 14:50**
			①-⑤ ∅ *5 IV, 3 V, 3 VI;*	
14:37	II 1	PR - R 88649	Wyszomierz 14:42, Osina 14:46, Mosty 14:51, Goleniów 15:00, Kliniska 15:15, Szczecin Załom 15:19, **Szczecin Dąbie 15:27**, Szczecin Zdroje 15:33	**Szczecin Główny 15:47**
			①-⑦ ∅ *4 IV;*	
15:27	II 1	PR - R 88630	Żabowo 15:36, Płoty 15:45, Baszewice 15:52, Gryfice 15:58, Górzyca Reska 16:04, Gąbin 16:09, Trzebiatów 16:15, Bieczyno Pomorskie 16:21, Karcino 16:25, Głowaczewo 16:29, Stary Borek 16:33, Kołobrzeg Stadion 16:39	**Kołobrzeg 16:44**
			①-⑦ ∅ *4 IV;*	
16:31	II 1	PR - R 88651	Wyszomierz 16:36, Osina 16:40, Mosty 16:45, **Port Lotniczy Szczecin Goleniów 16:51**, Goleniów 17:08, Kliniska 17:18, Szczecin Załom 17:22, **Szczecin Dąbie 17:29**, Szczecin Zdroje 17:32, Szczecin Port Centralny 17:41	**Szczecin Główny 17:45**
			14 III-3 V;	
16:31	II 1	PR - R 88651	Wyszomierz 16:36, Osina 16:40, Mosty 16:45, **Port Lotniczy Szczecin Goleniów 16:51**, Goleniów 17:08, Kliniska 17:18, Szczecin Załom 17:22, **Szczecin Dąbie 17:28**, Szczecin Zdroje 17:32	**Szczecin Główny 17:43**
			4 V-12 VI;	
17:14	II 1	PR - R 88632	Żabowo 17:22, Płoty 17:31, Baszewice 17:38, Gryfice 17:46, Górzyca Reska 17:57, Gąbin 18:02, Trzebiatów 18:08, Kołobrzeg Stadion 18:24	**Kołobrzeg 18:29**
18:24	II 1	PR - R 88653	Wyszomierz 18:29, Osina 18:33, Mosty 18:38, **Port Lotniczy Szczecin Goleniów 18:44**, Goleniów 19:01, Kliniska 19:12, Szczecin Załom 19:16, **Szczecin Dąbie 19:23**, Szczecin Zdroje 19:26	**Szczecin Główny 19:39**
19:48	II 1	PR - R 88634	Żabowo 19:56, Płoty 20:05, Baszewice 20:12, Gryfice 20:19, Górzyca Reska 20:25, Gąbin 20:30, Trzebiatów 20:36, Bieczyno Pomorskie 20:42, Karcino 20:46, Głowaczewo 20:50, Stary Borek 20:54, Kołobrzeg Stadion 21:00	**Kołobrzeg 21:04**
			①-⑥ ∅ *5 IV, 1 V, 3 V, 3 VI;*	
19:50	I 3	PR - R 88655	Wyszomierz 19:55, Osina 19:59, **Port Lotniczy Szczecin Goleniów 20:09**, Goleniów 20:26, Kliniska 20:36, Szczecin Załom 20:40, **Szczecin Dąbie 20:47**, Szczecin Zdroje 20:50, Szczecin Port Centralny 20:59	**Szczecin Główny 21:03**
			14-28 III ⑦; *31 III-1 IV, 11-25 IV* ⑦ ⊕ *5-6 IV; 3 V, 23 V-6 VI* ⑦ ⊕ *3 VI, 5 VI;*	
19:50	I 3	PR - R 88655	Wyszomierz 19:55, Osina 19:59, **Port Lotniczy Szczecin Goleniów 20:09**, Goleniów 20:26, Kliniska 20:35, Szczecin Załom 20:39, **Szczecin Dąbie 20:46**, Szczecin Zdroje 20:49	**Szczecin Główny 21:03**
			9 V; 16 V;	
21:04	II 1	PR - R 88636	Płoty 21:19, Baszewice 21:26, Gryfice 21:33, Trzebiatów 21:48, Kołobrzeg Stadion 22:04	**Kołobrzeg 22:10**

objaśnienia skrótów / abbreviations
PR - POLREGIO sp. z o.o.
R - REGIO

objaśnienia znaków / symbols
2 - 2 klasa / Second class seats
2 - tylko 2 klasa / 2nd class seats only
♿ - wagon z miejscami dla osób na wózkach - z windą/rampą / car with seats for disabled passengers - with a lift/ramp
🚲 - wagon przystosowany do przewozu rowerów - liczba miejsc ograniczona / wagon adopted to the transport of bicycles – limited number of places
✈ - połączenie z lotniskiem / connection to airport

objaśnienia znaków / symbols
- dostęp do WiFi / WiFi access
- dostępne miejsce do przewijania dziecka / baby changing space available
❄ - klimatyzacja / air conditioning
- terminy kursowania / days of operation
∅ - oprócz / except
⊕ - oraz / and also
① - w poniedziałki / Mondays
⑤ - w piątki / Fridays
⑥ - w soboty / Saturdays
⑦ - w niedziele / Sundays

ROZKŁAD JAZDY BUSÓW

ADAM FEDEŃCZAK

Szczecin-Nowogard 6:35; 7:30; 9:25; 10:35; 11:40: 12:25; 13:50; 14:55; 15:15; 16:05; 18:05; 19:30

Nowogard-Szczecin 5;15; 5;50; 8;00; 8:35; 9:15; 10:20; 12:10; 12:55; 13:20; 14:20; 16:20; 18:00

Busy kursują od poniedziałku do piątku.

RESKO -Nowogard godz. 7:15; 15.40;
Nowogard – RESKO godz. 15.10; 19.15;
Nowogard 6:30 - Radowo 7:00 - **Łobez** 7:35
Łobez 15.25 - Radowo 15.50 - **Nowogard**

Rozkłady Przewozy Osobowe
Magdalena i Tomasz Fedeńczak

Nowogard- Szczecin 7:10, 11:15, 15:05
Szczecin-Nowogard 9:10, 13:15, 17:10
Nowogard-Stargard 5:20, 6:00, 6:35, 8:10
Stargard-Nowogard 15:20, 15:55, 17:20

REGULARNA LINIA MIKROBUSOWA SEROCKI

Tel. 91 392 16 64, 0601 89 35 14
Nowogard-Szczecin - 6:20; 9:40; 13:35; 17:15
Szczecin-Nowogard - 8:00; 11:10; 15:40; 18:50
SOBOTA Nd-Szn 9:40; 13:35; Szn-Nd 11:10; 15:40
W niedzielę busy nie kursują

PRZEWÓZ OSÓB - ROMAN BIŃCZYK

- Linia Regularna TEL. 607 310 591

Nowogard-Goleniów-Szczecin

5.45 (6,E,X), 8.45 (1,3,5), 8.55 (E), 14.35 (E), 14.50 (7,E,C), 15.05 (7,C), 15.52 (E), 18.40 (5,6,E,C)

Szczecin-Goleniów-Nowogard

7.05 (6,E,X), 10.45 (E), 11.25 (1,3,5,E,X), 16.20 (E), 16.35 (7,C), 17.30 (E), 20,40 (5,6,C,E) *(odjaz z pl. Św. Ducha)*

Nowogard-Dobra Now.-Łobez 7.40

Łobez-Dobra Now.-Nowogard 11.35

1-6 - dni tygodnia; E - kursuje od pn.-sob. oprócz świąt; C - nie kursuje 1.01., w pierwszy dzień wielkanocny oraz 25 i 26.12 ; X - nie kursuje w dni świąteczne

studio reklamy vizart Excellent
Nowogard
ul. 700 lecia 15
(nad Apteką Cardia, I Piętro)
e-mail: reklamavizart@wp.pl
www.reklamavizart.pl
Tel: 605 522 340
Zapraszamy
Pon.-Pt. 8-18, Sobota 9-14
REKLAMA W GAZETACH
SZYBKI CZAS REALIZACJI
NOWOŚĆ TYLKO U NAS !
FOLIA ONE WAY VISION KLEJONA OD WEWNĄTRZ szyby !
REKLAMY
PIECZĄTKI
KONKURENCYJNE CENY
- WYDRUKI WIELKOFRMAT., BANERY
- TABLICE, SZYLDY, KASETONY, SIATKI
- REKLAMA NA: POJAZDACH, ODZIEŻY
- LITERY PRZESTRZENNE, FLAGI, inne
- POLIGRAFIA, WIZYTÓWKI, ULOTKI, PLAKATY, FOLDERY
- GAZETKI, ZAPROSZENIA, WIDOKÓWKI, STRONY www, inne
- KSERO DO A4, A3 (KOLOR, CZARNOBIAŁE)
- LAMINOWANIE DOK. DO A4, A3, inne
- BINDOWNIE PRAC, OPRAWIANIE PRAC
- WYDRUKI PRAC, DOKUMENTÓW w 5 minut
Największy wybór okładek Tylko u NAS

Informacja PKS 91 392 18 87 lub 91 469 83 15

Dziennik Nowogardzki ukazuje się we wtorki i piątki na terenie gmin: Nowogard, Osina.
Redakcja: Przemysław Saja *redaktor naczelny* - *tel. 501 294 118*, Piotr Słomski, Marcin Simiński *współpraca*, Jarek Dąbrowski *redaktor techniczny*
Adres redakcji: 72-200 Nowogard, ul. Boh. Warszawy 7A, Tel. 91 392 21 65, Tel. /fax 91 392 50 87;
e-mail: dziennik@dzienniknowogardzki.pl. Wydawca: DJ Media sp. z o.o.
Redakcja nie odpowiada za treść reklam i ogłoszeń, zastrzega sobie prawo adiustacji tekstów.

eprasa.pl ae2649bdec

Życzenia ciepłych i udanych Świąt Wielkanocnych oraz wszelkiej pomyślności i radości w życiu zawodowym i prywatnym

składają Naszym Klientom
Zarząd i Pracownicy
Przedsiębiorstwa Usług Wodnych i Sanitarnych
w Nowogardzie

GMINA NOWOGARD

Burmistrz Nowogardu zaprasza do składania ofert na:

„Opracowanie Programu Ochrony Środowiska dla Gminy Nowogard na lata 2021-2024 z perspektywą do roku 2027 wraz z prognozą oddziaływania na środowiska oraz przeprowadzeniem strategicznej oceny oddziaływania na środowisko (jeśli będą wymagane)".

DODATKOWE INFORMACJE :
Dodatkowych informacji udziela Pani Anna Stokłos, tel. 913926239 e-mail: astoklos@nowogard.pl
Wszystkich zainteresowanych zapraszamy do zapoznania się ze szczegółami ogłoszenia na stronie www.bip.nowogard.pl
Dokumenty należy złożyć w zamkniętej kopercie w terminie do dnia **12.04.2021r. do godz. 12.00**
na adres Biuro Obsługi Interesanta Gmina Nowogard ul. Plac Wolności 1; 72-200 Nowogard z adnotacją:
„Opracowanie Programu Ochrony Środowiska dla Gminy Nowogard na lata 2021-2024 z perspektywą do roku 2027".

www.nowogard.pl

Burmistrz Nowogardu

zaprasza do składania ofert na stanowisko

Pracownik do spraw rozwoju strefy ekonomicznej i działalności gospodarczej w Gminie Nowogard

Osoba zatrudniona na wyżej wymienionym stanowisku będzie odpowiedzialna za:

- Pozyskiwanie inwestorów lokujących swą działalność i tworzących miejsca pracy w utworzonej strefie ekonomicznej i całej Gminie Nowogard;
- Bieżący kontakt z instytucjami zajmującymi się rozwojem gospodarczym i wsparciem dla przedsiębiorców;
- Przygotowywaniem materiałów dla strefy ekonomicznej.

Od osoby na wyżej wymienionym stanowisku oczekujemy:

- Umiejętności dobrej organizacji pracy;
- Komunikatywności i umiejętności współpracy w zespole;
- Dyspozycyjności, sumienności, zaangażowania;

Jeśli szukasz stabilnej pracy zadzwoń tel. 91 3926204

Dodatkowych informacji o naborze udziela Katarzyna Kotkiewicz, tel. 913926204, e-mail: kadry@nowogard.pl, pokój 201.
Wszystkich zainteresowanych zapraszamy do zapoznania się ze szczegółami ogłoszenia na stronie www.bip.nowogard.pl w zakładce „wolne stanowiska.
Dokumenty należy składać w Biurze Obsługi Interesanta do
13 kwietnia 2021 roku, w zamkniętych, opatrzonych imieniem i nazwiskiem kopertach z dopiskiem: „Pracownik w wydziale RLFKiS".

TERMINEX
Nowogard ul. 15-Lutego 9B
91 39 20 882
MEBLE DOSTĘPNE OD RĘKI
Z DOSTAWĄ DO DOMU
Terminex Meble
www.terminex-meble.pl

OKNO
FABRYKA OKIEN i DRZWI PCV i ALU
Nowogard ul. 3 Maja 31
HIT CENOWY
GEALAN 9000 / 83 mm - trzy uszczelki
tel./fax 91 392 56 39 tel. 91 392 12 77

DOZ dbam o zdrowie
APTEKA (franczyza DOZ)
Apteka Majowa w Nowogardzie
ZATRUDNI
Kierownika apteki (od 07.2021)
Technika farmacji lub na staż (od 04.2021)
Umowa o pracę.
CV na adres biuro@anmedica.pl lub
kontakt pod numerem tel. 783 744 001

BIURO RACHUNKOWE
mgr inż. Jerzy Banuch
mgr Hanna Banuch
Nowogard
ul. Mikołaja Reja 9
Zapraszamy Codziennie
tel. 91 39 22 308
kom. 606 891 449
Usługi:
- książka przychodów i rozchodów
- księgi handlowe, ZUS
- inne usługi księgowe
Posiadamy Licencję Ministerstwa Finansów

SKUP AUT GOTÓWKA OD RĘKI
• stan bez znaczenia • umowa sprzedaży •
DYSPONUJEMY WŁASNYM TRANSPORTEM
tel. 505 771 769

eprasa.pl ae2649bdec