www.kuriergmin.pl Nr 34 (1686), Rok XXXIV

KURIER GMIN

TYGODNIK POWIATU WOŁOWSKIEGO

Czwartek, 24 sierpnia 2023 ISSN 1426 - 1057 Cena 3,70zł (w tym 5% VAT)

Kolejne podwyżki za ogrzewanie oraz wodę i ścieki w Brzegu Dolnym

„Startujemy, bo uważamy, że Polska potrzebuje zmiany”

CBŚP WYKRYŁO NARKOBIZNES W POWIECIE WOŁOWSKIM

WYBUDOWALI U NAS „FABRYKĘ Z LABORATORIUM” DO PRODUKCJI NARKOTYKÓW

Wygodniej do Wrocławia. Nowe połączenia w grudniu

ZARZĄDZA SPA I HOTELAMI ZA CO MU DOBRZE PŁACĄ

Radny zarobił pół miliona złotych w spółce skarbu państwa

DOŻYNKI GMINNE
26 SIERPNIA 2023
ŁOSOSIOWICE

SKUP ZŁOMU
PĘGÓW
ul. Główna 79
Czynne 8-17
Skupujemy złom oraz metale kolorowe. Odbieramy złom również swoim transportem, możemy wysłać auto z HDS. Waga - najazd 60 t.
www.zlompegow.pl
Aktualizuj ceny telefonicznie
600 56 20 36
REKLAMA

eprasa.pl af0dfa8407

Sołtys Żerkowa zrezygnował. Będą nowe wybory

W maju miały miejsce sołeckie wybory w gminie Brzeg Dolny. W 13 sołectwach wybrano nowych lub powierzono kontynuację władzy dotychczasowym sołtysom. Wśród nich był Marian Kołodziejczyk z Żerkowa.

Marian Kołodziejczyk był sołtysem wsi Żerków od kilku kadencji. Nieoficjalnie mówi się, że zrezygnował z powodów zdrowotnych. Oznacza to, że odbędą się nowe wybory.

Katarzyna Zagórska, sekretarz gminy poinformowała nas zapytana, że przewidywany termin wyborów sołtysa wsi Żerków prawdopodobnie przypadnie w pierwszym tygodniu października tego roku. Dokładna data zostanie wskazana w zarządzeniu burmistrza. Sołtys złożył rezygnację z pełnienia funkcji z dniem 30 września tego roku. **KaTa**

Wandale szli przez miasto i niszczyli znaki. Mamy nagrania

Mamy zdjęcia grupki młodych mężczyzn, którzy 20 sierpnia, w niedzielę wieczorem niszczyli znaki w centrum Wołowa.

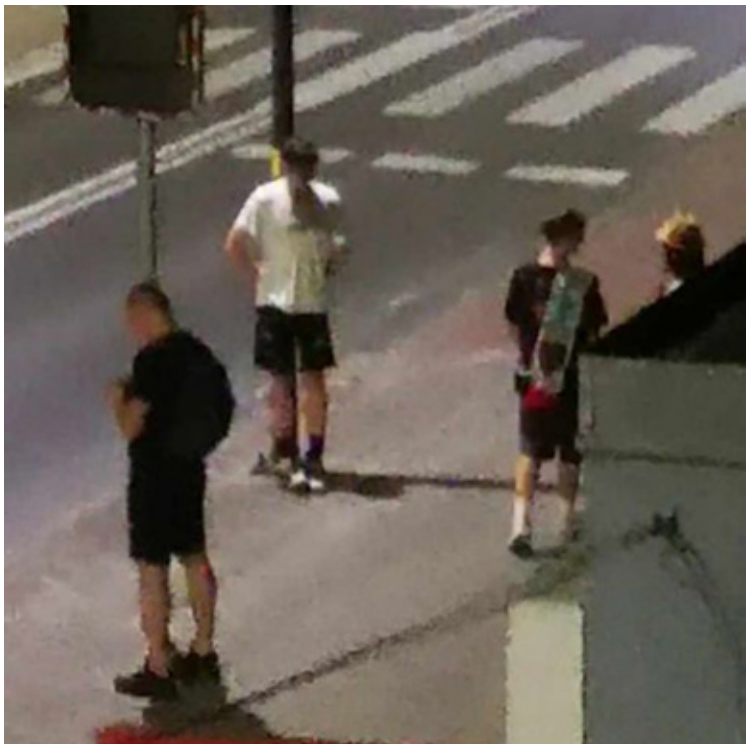

To już kolejne takie zdarzenie na terenie Wołowa i Brzegu Dolnego. Przypomnijmy, że niedawno kierowca-pirat wjechał w nocy w witrynę jednego ze sklepów, a wandale zniszczyli m.in. stoiska na targu w Brzegu Dolnym. - Akt wandalizmu został „na nieszczęście" sprawców zarejestrowany za pomocą umieszczonego w tym miejscu monitoringu miejskiego - informował wtedy Zakład Gospodarki Komunalnej w Brzegu Dolnym. Z kolei w maju Czytelnicy sygnalizowali nam uszkodzenie linek wspinaczkowych na placu za Wołowskim Ośrodkiem Kultury.

- Komu one przeszkadzały? - Denerwuje się nasz Czytelnik. Wandalom tak beztrosko niszczącym mienie publiczne przypominamy, że grozi za to kara grzywny.

W niedzielę, 20 sierpnia, grupka młodych mężczyzn idąca przez centrum miasta próbowała zdewastować znaki drogowe przy ul. Piłsudskiego.

kk

REKLAMA

REKLAMA

eprasa.pl af0dfa8407

CBŚP WYKRYŁO NARKOBIZNES W POWIECIE WOŁOWSKIM

Wybudowali u nas „fabrykę z laboratorium” do produkcji narkotyków

Centralne Biuro Śledcze Policji wraz z funkcjonariuszami ds. zwalczania przestępczości narkotykowej namierzyli w gminie Wołów trzy miejsca, gdzie były produkowane narkotyki. Skala procederu szła w miliony złotych, gdyby substancje dostały się na czarny rynek. O sprawie pisaliśmy ponad miesiąc temu. Teraz policja potwierdziła i poinformowała jak wyglądała cała akcja.

Funkcjonariusze Wydziału Kryminalnego Komendy Powiatowej Policji w Wołowie wraz z funkcjonariuszami Wydziału dw. z Przestępczością Narkotykową KWP we Wrocławiu oraz funkcjonariuszami CBŚP Zarząd Bydgoszcz na terenie powiatu wołowskiego wykryli miejsca wytwarzania środków psychotropowych. Według naszych informacji, „fabryki” do produkcji narkotyków były zlokalizowane w Lubiążu i w Wołowie.

Policja w związku ze sprawą zatrzymała dwie osoby: Oskara N. i Nikole M. Na podstawie zebranego materiału dowodowego postawiono im zarzut działania wspólnie i w porozumieniu, wytwarzali środki odurzające oraz substancje psychotropowe w postaci m.in. amfetaminy i jej pochodnych.

Oskarowi N. postawiono także zarzut, że 28 lipca posiadał znaczną ilość środków odurzających, oprócz marihuany (ok. 1 kg netto) miał też środki psychotropowe w postaci metamfetaminy oraz proszku białego, około 6 kg w postaci HEX-EN (N etyloheksedronu) i płynu zawierającego 4-CMC (4 – chlorometkatynon).

Wybudowali fabrykę do produkcji narkotyków

W trakcie przeszukiwania terenu, wytypowano trzy miejsca, w których były linie produkcyjne, które wytwarzały odurzające substancje chemiczne. Podczas przeszukania terenu znaleziono wyprodukowanych kilkadziesiąt kilogramów różnych substancji chemicznych w postaci m. in. skrystalizowanego mefedronu, klefedronu i innych, służących do produkcji środków odurzających i substancji psychotropowych w tym m. in. amfetaminy. Funkcjonariusze znaleźli także urządzenia i sprzęt laboratoryjny służący do ich produkcji oraz poporcjowane narkotyki przygotowane do sprzedaży.

W efekcie przeprowadzonej na szeroką skalę akcji, zabezpieczono blisko 150 kg różnego rodzaju narkotyków, których część była popakowana w woreczki dilerskie, sprzęt, urządzenia i substancje chemiczne niezbędne do ich produkcji. Zabezpieczono również 71 tys. zł w różnych walutach.

Sąd Rejonowy w Wołowie, na wniosek prokuratury, zastosował wobec podejrzanych środki zapobiegawcze w postaci tymczasowego aresztowania na okres 3 miesięcy.

kk

SŁUŻBA WIĘZIENNA
Zakład Karny w Wołowie
informuje o naborze kandydatów do Służby Więziennej na stanowisko
STRAŻNIK W DZIALE OCHRONY
Na kandydatów do służby w Zakładzie Karnym w Wołowie czeka 13 etatów
Przewidywany termin przyjęcia do służby: wrzesień 2023 r.
Szczegółowe informacje dotyczące postępowania kwalifikacyjnego dostępne są na stronie sw.gov.pl/praca-oferta/zaklad-karny-w-wolowie-straznik-dzialu-ochrony-ZKW oraz pod numerami telefonów 713758505 lub 713758509.
REKLAMA

CAŁY ASORTYMENT NA 5 LUB 10 RAT RRSO 0%
Promocja obowiązuje od 06.07 do 31.08.2023r.
RRSO to rzeczywista roczna stopa oprocentowania.
AUTORYZOWANY DEALER STIHL:
STAAF SERWIS
ul. Marii Skłodowskiej-Curie 33
56-100 Wołów, tel. 530 543 005
REKLAMA

GLORIAN
Dom Pogrzebowy
Darmowa chłodnia i kaplica
Telefon całodobowy:
71 389 13 13
56-100 Wołów, ul. Panieńska I
Usługi Kamieniarskie i Cmentarne
REKLAMA

eprasa.pl af0dfa8407

ZARZĄDZA SPA I HOTELAMI ZA CO MU DOBRZE PŁACĄ

Radny zarobił pół miliona złotych w spółce skarbu państwa

Screen IG

Do polityki nie idzie się dla pieniędzy - podkreślał Jarosław Kaczyński, prezes PiS. Tymczasem to właśnie przynależność partyjna dała, szeregowemu radnemu Łukaszowi Ciołkowi, posadę prezesa w jednej ze spółek skarbu państwa, gdzie zarabia sowite pieniądze.

Łukasz Ciołek, radny gminy Wołów zarobił rekordową kwotę w spółce skarbu państwa z branży turystycznej- Interferie S.A. Jako prezes Zarządu otrzymał na konto 496. 890, 75 w 2022 roku (w tym wynagrodzenie zmienne za 2021 rok) - czytamy w jego oświadczeniu majątkowym za 2022 rok. Jak zaznaczył wynagrodzenie zmienne za 2021 rok to 195.953,10.

Ł. Ciołek zasiada w dwóch spółkach jako prezes Interferie Legnica (od 2016 roku) i Inteterferie Medica SPA (od 2017 roku).

Ciołek jest radnym gminy Wołów z PiS-u. Posadę prezesa otrzymał po wygranych przez tę partię wyborach w 2014 roku. Interferie to 100 proc. spółka skarbu państwa. Zanim został prezesem kandydował z tej partii na posła, burmistrza gminy Wołów - ale bezskutecznie. Był radnym powiatu, a obecnie zasiada z ramienia PiS-u w radzie gminy Wołów.

„Interferie to firma hotelarska powstała w wyniku wydzielenia kilkunastu obiektów wypoczynkowych będących własnością KGHMu do nowego przedsiębiorstwa, którego celem było zarządzanie obiektami i rozwój usług turystycznych. Spółka oferuje wypoczynek w swoich ośrodkach oraz pośredniczy w organizacji kolonii, wczasów oraz pobytów profilaktyczno-leczniczych i sanatoryjno-rehabilitacyjnych. Obiekty spółki zlokalizowane są w m.in. nad morzem i w górach. Spółka posiada też dwa hotele miejskie: w Lubinie i Głogowie oraz biuro turystyczne w Lubinie. Spółka posiada obiekty począwszy od wysokiej klasy hoteli, a skończywszy na ośrodkach wypoczynkowych" - czytamy na stronach spółki.

W 2015 roku prezes Prawa i Sprawiedliwości Jarosław Kaczyński mówił, że „kto chce swoją pozycję polityczną spieniężać, w jakikolwiek sposób - bo sposobów jest wiele - ten musi odejść". Następnie w 2018 roku - podkreślał, że PiS „nie działa dla siebie, działa dla Polaków. Do polityki nie idzie się dla pieniędzy".

mr

Wygodniej do Wrocławia. Nowe połączenia w grudniu

Ważną nowiną dla mieszkańców regionu jest zapowiedź Bohdana Stawiskiego, dyrektora Wydziału Komunikacji Społecznej w UMWD, dotycząca nowych połączeń kolejowych. Wkrótce na trasie Wołów-Wrocław/Wrocław-Wołów pojawi się aż 21 par pociągów Kolei Dolnośląskich S.A. Zmiana jest wyraźnym odejściem od przeszłości, zaniedbanych i awaryjnych pociągów POLREGIO.

Pasażerowie mogą spodziewać się podróży w komfortowych, klimatyzowanych i czystych pociągach, co z pewnością polepszy jakość podróży.

- Dotrzymujemy słowa. Czas pożegnać stare i zapyziałe POLREGIO. Koniec z brudnymi wagonami, rozlatującym się składami i ciągłymi awariami - napisał Bohdan Stawiski na swoim profilu w mediach społecznościowych.

Wprowadzenie nowoczesnych pociągów ma również na celu zachęcenie do pozostawienia samochodu i wybrania kolejowego środka transportu. Komfortowe podróżowanie do Wrocławia i z powrotem stanie się teraz możliwe, przynosząc ulgę w unikaniu korków i problemów z parkowaniem.

Nowe połączenia zapowiadają nowy etap w podróżowaniu kolejowym dla mieszkańców. Jest to obietnica wygody, czystości i bezpieczeństwa, która zapewni lepsze doświadczenia pasażerom.

Fot.Koleje Dolnośląskie

15-lecie Kolei Dolnośląskich i miliony kilometrów

W tym roku Koleje Dolnośląskie obchodzą 15-lecie działalności. Niedawno, spółka świętowała wyjątkową chwilę – przekroczenie liczby 100 milionów pasażerów przewiezionych od momentu powstania. Ponadto, lipiec przyniósł kolejny rekord, kiedy żółto-białe pociągi zdołały przejechać aż 1 milion kilometrów w ciągu miesiąca. Ten wyczyn jest udziałem tylko dwóch przewoźników w Polsce.

- Kilka razy było „o włos", bo zbliżaliśmy się do tej magicznej liczby praktycznie w każdym miesiącu 2023 roku. W marcu zabrakło nam ośmiu tysięcy km do miliona. Teraz przekroczyliśmy tę liczbę – podkreśla Damian Stawikowski, prezes Kolei Dolnośląskich.

Dynamiczny wzrost liczby pokonywanych kilometrów przez Koleje Dolnośląskie jest widoczny z roku na rok. W bieżącym roku KD chce pokonać łącznie ponad 12 mln kilometrów.

ziela

epresa.pl audiaeaa7

mObywatel 2.0

zrób to prościej

Najważniejsze dokumenty i usługi w jednej aplikacji

Nowoczesna aplikacja mObywatel 2.0 jest już dostępna do pobrania. Wśród innowacji, które ułatwią życie codzienne jej użytkownikom, są między innymi mDowód, Tymczasowe elektroniczne prawo jazdy czy Bezpieczny Autobus. To właśnie dzięki tym usługom będzie można w Polsce szybciej załatwić sprawy urzędowe, zadbać o bezpieczeństwo najbliższych czy wsiąść za kółko od razu po zdanym egzaminie. mObywatel 2.0 to cyfrowa możliwość korzystania z usług administracji publicznej - pozwala nie tylko zaoszczędzić czas, ale także zrobić to prościej.

mDowód
Zdarza Ci się zapomnieć dowodu osobistego? To już przeszłość! mDowód masz zawsze przy sobie – w swoim smartfonie. Możesz bezpiecznie wylegitymować się nim prawie w każdej sytuacji: w urzędach, w przychodni, na poczcie czy zawierając umowy.
Od 14 lipca mDowód działa niemal jak tradycyjny dowód osobisty!

Bezpieczny autobus
Szybko i wygodnie sprawdzisz stan autokaru, którym Ty lub Twoi bliscy wyruszacie w podróż. Wystarczy, że w aplikacji wpiszesz numer rejestracyjny, a otrzymasz informacje o badaniach technicznych oraz polisie OC.

Tymczasowe elektroniczne prawo jazdy
Pozwala świeżo upieczonym kierowcom na jazdę samochodem bez czekania na plastikowy dokument. Wystarczy kilka kliknięć, aby go aktywować.

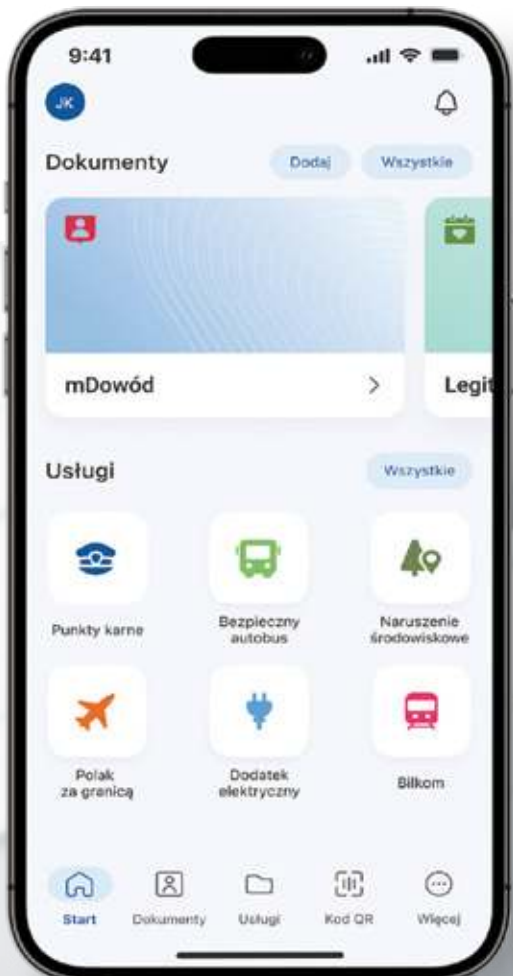

Aplikację mobilną mObywatel 2.0 pobierzesz bezpiecznie i bezpłatnie ze sklepu Google Play i App Store.

POBIERZ Z Google Play
Pobierz w App Store

COI centralny ośrodek informatyki
Fundusze Europejskie Polska Cyfrowa
Ministerstwo Cyfryzacji
Unia Europejska Europejski Fundusz Rozwoju Regionalnego

Materiał informacyjny Ministerstwa Cyfryzacji

eprasa.pl af0dfa8407

TO SIĘ DZIEJE W GMINIE: DŁUGI, PODWYŻKI I CISZA

Kolejne podwyżki za ogrzewanie oraz wodę i ścieki w Brzegu Dolnym

Kto odpowiada za podwyżki dla mieszkańców i długi w ZGK? Ponad 3 mln zł. Na zdjęciu Paweł Czarny (w środku), prezes ZGK z burmistrzami.

Kolejne podwyżki za wodę i ścieki.

Mieszkańcy łapią się za głowę patrząc na rachunki za ogrzewanie „rokickie". Dla niektórych podwyżki są przerażające! Podniosły się też ceny wody i ścieków.

Rachunek pana Mariana, jednego z mieszkańców osiedla Fabrycznego znów został podwyższony. Dolnobrzeżanin jest właścicielem mieszkania o metrażu 47,9 m 2. Jeszcze w lipcu tego roku płacił kwotę 5,50 zł za 1 m2 lokalu. Od sierpnia- 6,10 zł. Wcześniej rachunek za ogrzewanie wynosił 263,45 zł, obecnie 292,19 zł, czyli wzrósł o 10,9%.

Jak komentuje sprawę PCC Rokita?

Izabella Zalewska, doradca do spraw komunikacji społecznej w PCC Rokita komentuje: Cena za ciepło dla mieszkańców wzrosła o ok. 40% i taka informacja została przekazana wspólnotom mieszkaniowym oraz spółdzielni mieszkaniowej. Wzrost ceny za ciepło wynika głównie z tego, że koszt jego wyprodukowania uzależniony jest od cen węgla i gazu, a te bardzo podrożały. Cena ciepła została zatwierdzona przez Urząd Regulacji Energetyki.

Skąd więcej za wodę i ścieki?

W czerwcu 2022 r. na podstawie decyzji Państwowego Gospodarstwa Wodnego Wody Polskie, od dnia 13.07.2022 r. na terenie gminy Brzeg Dolny przez okres trzech lat zaczęły obowiązywać nowe taryfy dla zbiorowego zaopatrzenia w wodę i zbiorowego odprowadzenia ścieków. I tak za 1m3 wody w okresie od 1 do 12 miesiąca płaciliśmy 5,71 zł, w okresie od 13 do 24 miesiąca, czyli teraz płacimy 5,89 zł, a od 25 do 36 miesiąca (w przyszłym roku) będziemy płacić 6,27 zł.

Jeśli chodzi o ścieki, w pierwszym roku obowiązywania taryfy koszt wyniósł 7,40 zł za 1 m3, w drugim- obecnym roku- 7,61 zł, w przyszłym roku wyniesie 7,78 zł.

Dlaczego tak drogo?

Według PCC Rokita S.A. spółka nie jest odpowiedzialna za wzrost cen wody i ścieków. Izabella Zalewska z PCC Rokita S.A.: Cenę za wodę i ścieki ustala Zakład Gospodarki Komunalnej w Brzegu Dolnym w porozumieniu z Państwowym Gospodarstwem Wodnym Wody Polskie.

A co na to gmina? W sprawozdaniu Zakładu Gospodarki Komunalnej za rok 2022 widnieje informacja dotycząca ogromnej straty spółki, wynoszącej ponad 3 mln złotych. Strata na ściekach wyniosła aż 1.799.11.,21 zł, na wodzie strata wyniosła 500.000,00 zł. Jako jeden z powodów tych strat spółka podaje (w sprawozdaniu) wysoką cenę zakupu usług od firm zewnętrznych AQUA Łososiowice sp. z o.o. oraz PCC Rokita S.A. (chodzi o niskie przychody z tytułu wody).

Nie ma winnych na lokalnym podwórku?

PCC obciąża podwyżkami Wody Polskie i sytuacje na rynku gazu i energii. Gmina zrzuca odpowiedzialność na Wody Polskie i PCC Rokitę. Winnych na lokalnym podwórku nie ma, a rachunki płacą mieszkańcy. Zaciskają zęby i płacą komentując: „Gdzie kucharek sześć, tam nie ma co jeść".

KaTa

REKLAMA

Zbiórka szkolnych przyborów

Powiatowe Centrum Pomocy Rodzinie w Wołowie przy współpracy z fundacją „Przystanek Rodzina" organizuje **zbiórkę przyborów szkolnych** (zeszyty, kredki, ołówki, długopisy, farby, itp.) dla dzieci z rodzinnej pieczy zastępczej z terenu powiatu wołowskiego. Wsparciem pragniemy objąć dzieci i młodzież w wieku 5-17 lat. Akcja potrwa do **25 sierpnia**. Serdecznie dziękujemy za pomoc i wsparcie!

Osoba do kontaktu: Joanna Komorowska +48 504 952 922
Miejsce zbiórki: Stary Wołów 12, 56-100 Wołów

KaTa

pixabay

eprasa.pl af0dfa8467

„Startujemy, bo uważamy, że Polska potrzebuje zmiany”

Rozmowa z Bohdanem Stawiskim z Bezpartyjnych Samorządowców.

- Bezpartyjni Samorządowcy startują po raz pierwszy do Sejmu i Senatu. Samorządowcy chcą rywalizować z dużymi partiami? To odważny ruch.

- Startujemy, bo uważamy, że Polska potrzebuje zmiany. To co jest teraz budzi niepokój wielu osób. Donald Tusk oraz Jarosław Kaczyński po raz kolejny postanowili podzielić kraj na pół. Traktują Polskę jak łup wojenny, jak prywatny folwark, który można bezkarnie grabić. W ich mniemaniu wszyscy pozostali powinni cicho siedzieć i wykonywać ich polecenia. Ale tak na szczęście nie będzie. My, jako Bezpartyjni Samorządowcy, wystartujemy w tych wyborach, żeby pokazać nową jakość w polskiej polityce, skuteczność i pozytywny program.

-Jaki elektorat chcecie przekonać?

- Z rozmów z mieszkańcami jasno wynika, że mają oni już dość wojny polsko-polskiej. Wojny Platformy z PiS-em. To już jest męczące i wcale nie przyczynia się do rozwoju naszego kraju. Mamy dużą inflację. Wszyscy robimy zakupy i widzimy co warte jest teraz 100 złotych. Chleb, kawałek kiełbasy, mleko i marchewka. To wszystko. Do tego doprowadzili nas politycy z Warszawy. Oni nie patrzą na to jak żyje się w Wołowie, Brzegu Dolnym, Wińsku, Starym Wołowie czy Pełczynie. To ich nie obchodzi. Nasz program, który zakłada likwidację podatku PIT, wzrost wynagrodzeń, bezpłatną komunikację kolejową i autobusową czy zdrowe i darmowe posiłki dla wszystkich dzieciaków w szkole adresujemy do tych Polaków i Polek, którzy chcą normalnej Polski. Chcą żyć w kraju, gdzie będą mogli realizować swoje marzenia i aspiracje, a nie zastanawiać się czy inflacja przekroczy 22 procent i czy będzie można kupić węgiel na zimę.

Bohdan Stawiski na co dzień dyrektor Wydziału Komunikacji Społecznej w Urzędzie Marszałkowskim Województwa Dolnośląskiego, lokalny społecznik.

- Jesteście aktywni i rozpoznawalni na Dolnym Śląsku. Nie obawiacie się, że to za mało, aby wejść do parlamentu?

- W ostatnim czasie do Bezpartyjnych Samorządowców dołączyło wiele osób. Mamy struktury w całej Polsce. Od Dolnego Śląska, aż po Rzeszów. Jesteśmy w Bełchatowie, Kielcach, Szczecinie, Krakowie, Warszawie, Kaliszu, Lesznie, Gdańsku, Sieradzu, Zamościu, Olsztynie i wielu innych miastach i miejscowościach. Natomiast Dolny Śląsk to region, gdzie naszym Marszałkiem od blisko 10 lat jest Cezary Przybylski. Wszystkie duże i ważne dla mieszkańców inwestycje na terenie naszego powiatu, np. w Wołowie są przez nas wspierane. Dzięki Bezpartyjnym Samorządowcom do Wołowa i Brzegu Dolnego powróciły chociażby Koleje Dolnośląskie, którymi możemy w komfortowych warunkach jeździć do Wrocławia.

- Na ile mandatów liczycie? Z kim moglibyście wejść w koalicję?

- Walczymy, żeby jak najwięcej Polaków usłyszało o naszym programie i naszych postulatach, które realnie zmienią nasz kraj na lepsze. Jeśli chodzi o wynik wyborczy, to w ciemno mogę stawiać, że powtórzymy nasz sukces wyborczy z roku 2018, kiedy to zdobyliśmy ponad 5 procent poparcia w skali kraju. Żeby to lepiej zobrazować, powiem tak: na Bezpartyjnych Samorządowców zagłosowało wtedy prawie milion ludzi.

- Z kim moglibyście wejść w koalicję?

- My nikogo nie wykluczamy. Nie interesują nas sprawy ideologiczne. Najważniejszy jest systematyczny rozwój Polski i to, żeby Polacy nie musieli opuszczać swojego kraju, bo gdzieś za granicą żyje się lepiej.

- Na listach znajdą się kandydaci z naszego powiatu?

- Tak.

- Można już podać nazwiska?

- Niebawem przedstawimy kandydatów.

- Planujecie spotkania z mieszkańcami na terenie powiatu wołowskiego?

- Zbiórka podpisów to najlepszy czas, żeby rozmawiać z mieszkańcami i przedstawiać nasz program. Jestem naprawdę podbudowany tym, jak ludzie pozytywnie podchodzą do tego o czym mówimy. Widać, że jest duża potrzeba zmian i Polacy nie chcą cały czas głosować na te same twarze. Tych samych polityków, który najchętniej zamknęliby się w studiu TVN albo TVP INFO zamiast wyjść i rozmawiać o poważnych problemach.

mr

Remontują przedwojenny wiadukt

Gmina Wołów ogłosiła przeprowadzenie kapitalnego remontu wiaduktu drogowego, znajdującego się w obrębie Mojęcic. Konstrukcja jest bardzo stara i zagrażała użytkownikom ścieżki rowerowej.

Całkowita długość tego historycznego wiaduktu wynosi aż 24,4 metra. Znajduje się on na działce nr 162/1 AM-4, w obrębie miejscowości Mojęcice. Ze względu na to, że jest to konstrukcja przedwojenna od dłuższego czasu zaczęły pojawiać się oznaki starzenia i uszkodzeń. Konieczność podjęcia działań naprawczych była zauważalna nie tylko przez specjalistów, ale również przez wszystkich podróżujących, którzy zwracali uwagę na coraz bardziej widoczne oznaki pogorszenia się jej stanu technicznego.

Wiadukt o charakterystycznym trzyprzęsłowym ustroju nośnym, opartym na stalowych dźwigarach i poprzeczkach, obetonowanych w przeszłości, stał się zagrożeniem dla użytkowników. Chociaż przy wsparciu siatki zabezpieczającej podjęto pewne środki w celu ochrony pieszych i rowerzystów, to utrata właściwości płyty pomostowej była nieunikniona. Na pogorszenie się stanu konstrukcji wskazywały widoczne wykwity soli na spodniej części ustroju nośnego.

Fot.gmina Wołów

Wiadukt zagrażał pieszym i rowerzystom, który korzystali z nowej ścieżki rowerowej

Gmina Wołów poinformowała, że z uwagi na zły stan techniczny i zagrożenie bezpieczeństwa, inwestycja jest niezbędna dla przywrócenia normalnego użytkowania obiektu. Całkowity koszt remontu został oszacowany na 716 345,85 zł brutto.

Inwestycja ma na celu nie tylko przywrócenie wiaduktu do pełnej funkcjonalności, ale również poprawę jego wyglądu i stanu technicznego. Remont ma zakończyć się 8 października.

ziela

eprasa.pl af0dfa8407

KURIER GMIN
TYGODNIK POWIATU WOŁOWSKIEGO
www.kuriergmin.pl

„Cokolwiek robisz, rób to najlepiej jak potrafisz”

Piotr Rorbach, zwany Loganem to mieszkaniec Wołowa. Wszyscy kojarzą go z Karate Goju Ryu i jazdy na motorze. Dzięki rozmowie zobaczycie, co jeszcze mu w duszy gra.

- Rockman, podróżnik, społecznik. Czy można cię tak określić? Co jeszcze byś dodał?

- To może zacznę od końca. Powiedziałbym, że pasjonat życia. Pamiętam jak już blisko 15 lat temu na studiach usłyszałem od wykładowcy słowa, które zapamiętałem do dziś, brzmiały one: „Cokolwiek robisz, rób to najlepiej jak potrafisz”. Czuję się Rockman`em, wcale nie dlatego, że słucham rockowej muzyki, ale dlatego że Rock`n`Roll to synonim wyrażenia Życia W Pełni! Czerpać, dawać i cieszyć się życiem. Mówią, że „podróże kształcą” i ja w zupełności się z tym zgadzam, bo jeszcze kiedy byłem w średniej szkole ucząc się w Wołowie to byłem pozornie przekonany, że „wszędzie dobrze, tam gdzie nas nie ma”. W rzeczywistości wszędzie indziej wcale nie jest tak kolorowo jak sobie to wyobrażamy, bo wystarczy pojechać do innego kraju i przekonać się, że tam też ludzie mają życiowe problemy, narzekają na wysokie ceny, śmiecą czy kradną. Podróżowałem m.in. do takich krajów jak Włochy, Francja czy Japonia i dobrze jest wyciągać z innych kultur to co w nich najlepsze jak, np. Włosi żyją wolno, bez pośpiechu, francuzi picie alkoholu przed posiłkiem nazywają dobrym wychowaniem, czy Japończycy kłaniają się wchodząc do pomieszczenia i okazują tym samym szacunek oraz wdzięczność wszystkim tam znajdującym się osobom. Dlatego jestem zdania, żeby młodzi ludzie podróżowali i wychodzili z tej zaściankowości oraz doświadczyli innych obyczajów żeby wracać do swojego rodzinnego domu zmieniając społeczeństwo na jeszcze lepsze. I tu właśnie pojawia się rola społecznika. To znaczy robić coś pozornie bezinteresownie jednocześnie wnosząc i czerpiąc z tego wiele korzyści, bo np.: jeżeli Ty komuś pomożesz to najpewniej ta osoba pomoże komuś innemu, aż w końcu cały cykl dobra powróci do ciebie w takiej postaci jakiej naprawdę potrzebujesz.

- Motory to twoja pasja?

- Jeżdżę na „sedesie” (śmiech). To takie złośliwe określenie na motocykl, na którym siedzi się w pozycji wyprostowanej. Zaczęło się od marzenia jazdy na Harley`u i pierwszy motocykl jaki kupiłem to właśnie Harley Davidson Sportster o pojemności 883cc. Już po roku jeżdżenia brakowało mi mocy i włożyłem mu nowe serce podnosząc pojemność do 1275cc zwiększając podwójnie moc do 103 koni mechanicznych. Jest tak głośny, że nie słyszę swoich myśli, trzęsie się cały do tego stopnia, że wypadają wszystkie plomby z zębów. Ten rumak ma takie kopyto, że po prostu czujesz że żyjesz!

- Grasz na gitarze.

- To zabawne, bo gitarę kupiłem bratu w prezencie na Święta, ale u niego tylko się kurzyła w kącie więc sam zacząłem grać. Jestem pianistą i gram na klawiszach już blisko 3 dekady, więc zacząłem od komponowania własnych utworów na gitarę w oparciu o harmonię i zasady muzyki, bo z wykształcenia jestem muzykiem organistą, kto by pomyślał co?! Lubię grać to co słucham i najbardziej kocham zespół Dżem – ten z Ryśkiem Riedlem oraz Maćkiem Balcarem. Ich twórczość i muzyka odcisnęła w moim życiu duże pozytywne piętno. W ogóle fajnie jest pograć znane utwory przy ognisku do kiełbasy.

- Jesteś bywalcem różnych festiwali. Kiedyś Woodstock, obecnie Pol`and` Rock Festiwal. Co cię w nich porywa?

- Woodstock i Pol`and`Rock Festival zasługują na wyjątkowe miejsce w moim życiu oraz życiu wielu ludzi, ponieważ Jurek Owsiak zrealizował piękny sen, w którym ludzie wzajemnie się pozdrawiają, szanują i tolerują oraz wspólnie żyją na małym kawałku ziemi bawiąc się bez względu na pochodzenie etniczne, przekonania polityczne bądź subkulturę. Wielokrotnie na Woodstock/Pol`and`Rock byłem świadkiem jak na ogół wrogie sobie społeczności żyją w symbiozie przybijając sobie „piątki” i wspólnie się bawią. Jest to fenomen, który łączy ludzi i tworzy unikalną atmosferę pokoju, miłości i szacunku w duchu Rock`n`Rolla. Wlatujcie tam i sami się przekonajcie!

- Sporo czasu byłeś w Anglii i dlaczego wróciłeś?

- Tak, mieszkałem w Anglii ponad 8 lat, a wyjechałem do Anglii po to żeby wziąć udział w egzaminie na 2 stopień mistrzowski w stylu Karate Goju Ryu (Godżiu Rju) na międzynarodowych szkoleniach w Londynie. Po ukończonym egzaminie, ówczesny Wiceprezydent Karate Goju Ryu Seiwakai Ś.P. Leo Lipiński 8 Dan zaproponował mi pracę jako jeden z instruktorów w jego londyńskich klubach Karate. Było to dla mnie wielkie wyróżnienie i zaszczyt znaleźć się w gronie jednego z największych klubów Karate na świecie. Stałem się jednym z dwóch głównych instruktorów i wspólnie z wieloma asystentami prowadziliśmy zajęcia w 7 głównych dzielnicach Londynu, w których regularnie tygodniowo ćwiczyło około 2 tysięcy uczniów. Dlaczego wróciłem? To bardzo dobre pytanie, bo sam długo się nad tym zastanawiałem. Odpowiedź jest prosta: Bo tak czułem. Rozum podpowiadał mi, że w Anglii jest moja praca i kariera, ale serce wołało, że Wołów to mój Dom, to moi rodzice, rodzina i przyjaciele. Czułem i dalej czuję, że swoją wiedzę i doświadczenie chcę poświęcać miejscu, w którym się wychowałem, do którego czuję miłość i wielki sentyment. Chcę pomagać tutaj i czuję się lokalnym patriotą.

- Opowiedz o swojej najdłuższej motorowej podróży.

- Ha! Tego roku na przełomie maja i czerwca wyruszyłem solo do Grecji na jeden z największych zlotów motocyklowych w Europie Super Rally. Po drodze dołączyłem do grupy motocyklistów z Polski H.D.C łącznie jadąc przez 14 dni, 6500km drogi przy odparzonej od siedzenia dupie, wiadrze potu, zmęczeniu oraz co najważniejsze satysfakcji i szczęściu z jazdy. Łącznie 10 państw środkowej i południowej Europy dookoła Adriatyku . Najbardziej z tej podróży jestem dumny, że uhonorowaliśmy weterana walk II Wojny Światowej pod Monte Casino o pseudonimie „Parasol”, który był ojcem jednego z motocyklistów. Po wojnie „Żołnierz Wyklęty” i internowany przez komunistów. Pojechaliśmy tam złożyć w muzeum pamiątkową tablicę ku jego pamięci wraz z dokumentami, podczas, gdy ja na cmentarzu Żołnierzy Polskich pod Monte Casino grałem i śpiewałem „Czerwone Maki Pod Monte Casino”. Była to bardzo wzruszająca chwila oddania szacunku poległym Polakom w walce o Wolność Polski.

- Karate Goju Ryu- jesteś instruktorem, trenerem. Dlaczego właśnie ten sport? Gdzie można cię spotkać jako trenera?

- Na wstępie chcę zaznaczyć, że Karate Goju Ryu jest sztuką walki, a sport to tylko dziedzina, w której młodzi ludzie mogą bezpiecznie konkurować między sobą w oparciu o zasady i regulacje. Same sztuki walki nie mają żadnych zasad, tak jak w świecie zwierząt, gdzie zjadasz lub jesteś zjedzonym. Chodzi o przetrwanie! Mam szczęście od Losu, że mogę uczyć się od najlepszych instruktorów na świecie w tym mojego Nauczyciela i Mistrza Pana Gurmit Singh 7 Dan. Po prostu to co ćwiczę 20 lat jest skuteczne w walce i samoobronie. Karate poprzez samokontrolę uratowało życie mi oraz innym, kiedy stawałem w ich obronie. Zapraszam na moje treningi od września we wtorki i czwartki w godzinach od 17 do 19 do DS. Team przy ul. Kolejowej 2 w Wołowie. Przez całe wakacje w ramach akcji Aktywny Wołów czyli inicjatywy pana burmistrza Dariusza Chmury prowadziłem bezpłatne zajęcia w Lubiążu na boisku szkolnym, na basenie miejskim oraz na Ruskim Placu w Wołowie. To już 3 rok z rzędu!

- Udzielasz się też społecznie. Lubisz ludzi.

- Praca społeczna jest bardzo wdzięczna w porównaniu do komercyjnej, gdzie w tej drugiej ludziom wydaje się, że za parę groszy mogą kupić czyjąś intelektualną i fizyczną własność. Mnie nikt nie kupi! Środki darowizn przeznaczane są na opłaty wynajęcia sali, itp. Praca z ludźmi daje mi ogrom satysfakcji i poczucia, że jestem potrzebny. Mam z tego dużo radochy!

- Dziękuję Piotrze za rozmowę. Życzę wspaniałości w każdej dziedzinie życia.

KaTa

epaska.pl 4012847

Koncert pod wierzbą zintegrował mieszkańców

Mieszkańcy osiedla przy ul. Tadeusza Kościuszki wyszli z inicjatywą organizacji wydarzenia, którego celem było przybliżenie kultury mieszkańcom, co było świetnym pomysłem.

Mieszkańcy zorganizowali się i własnymi siłami przygotowali wszystko. Potrzebowali jedynie wsparcia merytorycznego. Inicjatorzy dotarli z pomysłem do dyrektora Biblioteki Publicznej oraz radnej Marty Mosiek, która jako przewodnicząca Komisji Oświaty, Kultury i Sportu także wsparła inicjatywę. Już podczas pierwszych spotkań organizacyjnych widać było determinację mieszkańców i zaangażowanie, co poskutkowało wsparciem pikniku przez burmistrza Dariusza Chmurę. O pomoc poproszona została także Wołowska Spółdzielnia Mieszkaniowa oraz Wołowski Ośrodek Kultury. W taki sposób dzień przy osiedlowej piaskownicy został wypełniony atrakcjami i warsztatami dla dzieci oraz młodzieży, a wieczór zwieńczył koncert zespołu Follow Rivers, który zagrał na zaaranżowanej przez mieszkańców osiedlowej scenie pod wierzbą. Koncertu wysłuchało kilka pokoleń mieszkańców. Warto zauważyć, że dla niektórych z nich był to pierwszy koncert w życiu, a dla najstarszych był to pierwszy koncert od bardzo, bardzo dawna...

- Uważam, że tego typu aktywność jest świetnym przepisem na promowanie kultury. Zwłaszcza że wszystko odbyło się tuż obok odbiorców, którzy wcale nie musieli wybierać się gdzieś z dala od domu na przygotowany dla nich koncert. Mieli go na wyciągnięcie ręki; wystarczyło wyjść z klatki lub otworzyć okno - mówi Rafał Zając, dyrektor Biblioteki Publicznej w Wołowie. - Dodatkowym pozytywem wynikającym z tej inicjatywy jest wartość integracyjna, szczególnie teraz, po okresie pandemicznego zamknięcia. Zaangażowanie mieszkańców w przygotowanie pikniku i jego efekt sprawiają, że ręce same składały się do braw.

Oczywiście na uznanie zasługuje także wsparcie ze strony Wołowskiej Spółdzielni Mieszkaniowej oraz osobiste zaangażowanie prezesa Marcina Malinowskiego, który wsparł mieszkańców i pomagał w realizacji wydarzenia. Biblioteczny Piknik Rodzinny jest idealnym przykładem tego, jak można zorganizować wydarzenie kulturalne zgodnie z potrzebami mieszkańców. Wystarczy dać im możliwość działania. Dlatego też już dzisiaj zachęcam mieszkańców do wspólnych rozmów, których efektem będzie pomysł na realizację podobnych inicjatyw. A może nawet innych, byleby ułatwiły kontakt z kulturą i zintegrowały społeczność. Mieszkańców chcących zorganizować coś z sąsiadami zachęcam do kontaktu z urzędem lub ze mną w wołowskiej bibliotece. **inf**

eprasa.pl/ofoto/940

KURIER GMIN
TYGODNIK POWIATU WOŁOWSKIEGO
www.kuriergmin.pl

Święto zabawy i lokalnej kreatywności

Spotkanie pełne radości i wspólnoty. We wtorek 15 sierpnia, miał miejsce 15. Parafialny Piknik w Mojęcicach, który przyciągnął tłumy mieszkańców i gości.

Fot.gmina Wołów

Fot.gmina Wołów

Wydarzenie rozpoczęło się od porannego nabożeństwa, które zgromadziło wiernych w kościele parafialnym. W modlitwie i wspólnej refleksji uczestniczył również Burmistrz Gminy Wołów Dariusz Chmura.

Po mszy świętej, uczestnicy pikniku przenieśli się na teren piknikowy, gdzie czekało na nich mnóstwo atrakcji. Stoiska z pysznym jedzeniem i wypiekami kusiły aromatami, zaspokajając apetyty wszystkich smakoszy. Od tradycyjnych potraw po nowatorskie przysmaki, każdy mógł znaleźć coś dla siebie. Na scenie piknikowej rozbrzmiewały różnorodne dźwięki i rytmiczne melodie. Dla gości wystąpił lokalny zespół Mojęcice oraz Fryt Band. Poza tym przygotowano też twórcze warsztaty i zabawy plastyczne. Nie zabrakło również licznych konkursów z nagrodami.

ziela

Ważna informacja dla emerytów!

Jarosław Kaczyński ogłosił wysokość oczekiwanej 14. emerytury na 2023 rok. Świadczenie ma wynosić aż 2200 zł netto. Szacuje się, że wypłata czternastki pochłonie niemal 12 miliardów złotych.

Podczas uroczystych Dożynek Województwa Łódzkiego, prezes PiS Jarosław Kaczyński ogłosił, że w roku 2023 emeryci mają otrzymać sumę 2200 złotych w ramach 14. emerytury. To ważna wiadomość dla około 8,3 miliona osób, które mogą skorzystać z tego świadczenia. Rząd podjął też decyzję, że czternastka będzie wypłacana corocznie.

Kiedy wypłata 14. emerytury?

19 lipca prezydent zatwierdził ustawę o corocznym dodatkowym świadczeniu pieniężnym dla emerytów i rencistów. Nowe przepisy precyzują zasady przyznawania czternastej emerytury, która teraz zostaje ustanowiona na stałe. Czternastki mają być wypłacane w tych samych terminach, co renty i emerytury

– To jest kolejny krok naszej władzy oraz kolejny krok ze strony państwa w tym kierunku, by grupa, która może najbardziej traciła na inflacji, czyli właśnie emeryci, dostała pełną rekompensatę – tłumaczył Kaczyński podczas dożynek w Paradyżu.

Minister Rodziny i Polityki Społecznej, Marlena Maląg, potwierdziła plan wypłaty czternastej emerytury. - Planujemy wypłatę czternastej emerytury we wrześniu - przekazała. Rozporządzenie Rady Ministrów w tej kwestii jest już w drodze.

Dla kogo 14. emerytura?

Choć formalnie każdy emeryt ma prawo do otrzymania 14. emerytury, to w praktyce nie wszyscy dostaną dodatkowe świadczenie w pełnej kwocie. Warto zaznaczyć, że żeby otrzymać czternastkę nie trzeba składać żadnych wniosków. Pieniądze są przyznawane automatycznie, a odpowiedni organ zajmujący się wypłatami emerytur samodzielnie przekazuje to świadczenie.

Ile wyniesie 14. emerytura?

W 2023 roku 14. emerytura wyniesie 2200 zł netto, zgodnie z ogłoszeniem prezesa partii Prawo i Sprawiedliwość. Sposób naliczania dodatkowej emerytury będzie zależał od mechanizmu „złotówką za złotówkę". Oznacza to, że dla osób, których wysokość emerytury przekracza 2900 zł brutto, kwota 14. emerytury będzie zmniejszana o złotówkę za każdy złoty powyżej tej granicy.

Na przykład, jeśli emerytura wynosi 3000 zł brutto, to różnica między tą kwotą a 2900 zł wynosi 100 zł. W takim przypadku 14. emerytura zostanie zmniejszona o 100 zł, a osoba otrzyma 2100 zł netto zamiast pełnych 2200 zł.

W ramach przepisów przewidziano opcję ustalenia wyższej kwoty 14. emerytury. Rada Ministrów, przed końcem października danego roku, ma możliwość określenia poprzez rozporządzenie wyższej kwoty świadczenia niż kwota najniższej emerytury. Ponadto, zaproponowano, że minimalna kwota 14. emerytury powinna wynosić co najmniej 50 zł. Jeśli przyszłe dodatkowe roczne świadczenie pieniężne będzie niższe niż 50 zł, to 14. emerytura nie zostanie przyznana.

74 miliardy złotych na waloryzację i dodatkowe świadczenia

Przypomnijmy, że zgodnie z oficjalnymi danymi rządowymi czternastą emeryturę otrzyma około 8,3 miliona emerytów oraz rencistów. Koszt wypłaty tego dodatkowego świadczenia szacowany jest na kwotę blisko 12 miliardów złotych.

Warto podkreślić, że już od roku 2019 polski rząd realizuje politykę przyznawania trzynastej emerytury. W roku 2023, aż 9,7 miliona osób otrzymało to dodatkowe wsparcie. Koszt wypłaty trzynastek w 2023 roku oszacowano na około 13,6 miliarda złotych.

Fot.www.gov.pl

Jarosław Kaczyński ogłosił kwotę 14. emerytury podczas dożynek zorganizowanych w Paradyżu.

Biorąc pod uwagę różne formy wsparcia dla emerytów i rencistów, rząd zdecydował się przeznaczyć znaczącą sumę na waloryzację świadczeń, trzynastą oraz czternastą emeryturę. W roku 2023 ta kwota wynosi łącznie ponad 74 miliardy złotych.

ziela

OKRĘGOWA STACJA KONTROLI POJAZDÓW W BRZEGU DOLNYM
ZAPRASZA NA
PRZEGLĄDY REJESTRACYJNE WSZYSTKICH POJAZDÓW
Brzeg Dolny, ul. Sienkiewicza 27,
tel. 71 319 55 15
www.okregowastacjakontroli.pl
razem od 27 lat
GODZINY OTWARCIA:
pon.–pt.: 8.00 – 17.00
sob.: 8.00 – 14.00
REKLAMA

AUTO NAPRAWA Kuriata
DIAGNOSTYKA KOMPUTEROWA
OBSŁUGA KLIMATYZACJI
Brzeg Dolny
ul. Czartoryskiego 1
(na przeciwko Ośrodka Zdrowia)
tel. 319 98 44 lub 603 428 002
REKLAMA

SZYBY
SAMOCHODOWE
wymiana i przyciemnianie
Wołów, ul. Kościuszki 27
(Zespół Szkół Rolniczych)
71 389 51 58,
510 190 930
REKLAMA

eprasa.pl/d/id/38407

25 - 31 sierpnia 2023

tv dodatek

TELEWIZYJNY DO TWOJEJ GAZETY

Treść programu i foto dzięki uprzejmości: Prasowej Agencji Telewizyjnej, Polsatu, TVP1, TVP2, TVN, TV4, TVN7, TV Puls, TV Trwam, TVP Kultura
INFORMUJEMY, ŻE REDAKCJA NIE PONOSI ODPOWIEDZIALNOŚCI ZA ZMIANY W PROGRAMACH TV
Wydawca: Dodatek sp. z o.o., ul. Wiatrakowa 11/3, 85-115 Bydgoszcz, tel. 516-018-821, e-mail: iwona@magraf.pl. Redaktor naczelny: Sławomir Grzmiel
ISSN 1643-2460. Skład komputerowy: Magraf, sp.j.

Piątek

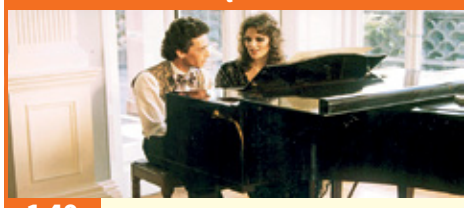

1:40 TVP KULTURA

Mahler
Biograficzny, dramat, Wielka Brytania, 1974.

Akcja filmu została umieszczona podczas podróży pociągiem, w czasie której stary, schorowany Gustaw Mahler i jego żona, Alma roztrząsają sprawy swego nieudanego małżeństwa i kończącej się miłości. Każde słowo przywołuje wspomnienia. Traumatyczne wydarzenia z przeszłości tłumaczą stan ducha kompozytora: nieszczęśliwe dzieciństwo, samobójstwo brata, przymusowa konwersja na katolicyzm i śmierć własnych dzieci. Poetyka „Mahlera" obfituje w nieoczekiwane flashbacki, jest mieszanką wyobraźni i rzeczywistości, a w końcu portretem człowieka opętanego muzyką.

Sobota

23:20 TVP KULTURA

Śmierć człowieka skorumpowanego
Kryminał, Francja, 1977.

Phillippe (Maurice Ronet) zabija deputowanego Serrano i zabiera jego notatki dotyczące korupcji wśród polityków. Dokumenty przekazuje swojemu przyjacielowi Marechalowi (Alain Delon). Zainteresowani starają się za wszelką cenę odzyskać dokumenty. Phillippe zostaje zabity, podobnie jego żona oraz kilka innych osób. Marechal, poszukując zabójcy przyjaciela, publikuje część materiałów. Jednocześnie ujawnia powiązania skorumpowanych urzędników z policją. Mimo że znajduje zabójcę przyjaciela, to nie jest w stanie wyeliminować przekupstwa i zmienić panujących układów.

Niedziela

1:50 TVP KULTURA

Tulipanowa gorączka
Fabularny, Wielka Brytania, USA, 2017.

Akcja filmu rozgrywa się w XVII - wiecznej Holandii, ogarniętej wówczas tzw. tulipanową gorączką. Jest rok 1637, Amsterdam. Główna bohaterka, piękna i delikatna Sophia, wychowała się w sierocińcu, skąd zabrał ją i poślubił starszy od niej bogaty wdowiec, kupiec Cornelis Sandvoort. W zamian za małżeństwo Sophii z bogaczem, jej siostry dostają szansę wyjazdu do Ameryki, gdzie czeka na nie ich ciotka. Mijają trzy lata. Sophia nie jest szczęśliwa w małżeństwie. Cornelis myśli tylko o tym, by urodziła mu przyszłego dziedzica majątku. Sophia podporządkowuje się mężowskiej władzy. Do czasu.

Poniedziałek

23:15 TVN 7

Okup
Film sensacyjny, USA, 1996.

Pewnego dnia podczas naukowego festynu w Central Parku nieznani sprawcy, działając z niezwykłą precyzją, uprowadzają Seana. Mullenowie otrzymują wiadomość, że jeżeli w ciągu 48 godzin nie przekażą porywaczom okupu w wysokości 2 mln. dolarów, ich syn zginie... Nie wolno im powiadomić policji... Rankiem w mieszkaniu Mullenów pojawia się grupa dochodzeniowa FBI udająca ekipę remontową. Agent Lonnie Hawkins nie wie jednak, że porywaczom przewodzi policjant Jimmy Shaker, który błyskawicznie przewiduje poczynania FBI.

Wtorek

23:25 TVP KULTURA

Blue Jasmine
Komediodramat, USA, 2013.

Główna bohaterka, Jasmine, leci samolotem z Nowego Jorku do San Francisco. Przez całą podróż zagaduje do siedzącej obok starszej pani, którą wyraźnie męczy jej paplanina. Ale wytworna, młoda dama nie zniechęca się, musi wyrzucić z siebie wszystkie żale, mówi o swoim małżeństwie, które właśnie się rozpadło. Starszego o 9 lat męża Hala poznała na studiach, był świetnym kochankiem i miał bardzo dużo pieniędzy. Rozpieszczał ją, obsypywał drogimi prezentami, zabierał w dalekie podróże. Rzuciła więc naukę, by cieszyć się pełnią życia u boku męża milionera. Sielanka nie trwała długo...

Środa

22:40 TVP PULS

Hurt Locker. W pułapce wojny
Film akcji, USA, 2008.

Elitarna jednostka saperów odbywa misję w Iraku. James (Jeremy Renner) obejmuje dowództwo nad oddziałem wykwalifikowanych specjalistów w czasie trwania poważnego konfliktu. Zaskakuje swoich podwładnych decyzjami, które sprawiają, że wydaje się nie bać śmierci. W czasie gdy żołnierze próbują okiełznać swojego nieprzewidywalnego dowódcę, irackie miasto, w okolicach którego stacjonują, pogrąża się w chaosie. Nigdy nie wiadomo, kto okaże się wrogiem i gdzie ukryta jest kolejna bomba.

Czwartek

20:00 TVP KULTURA

Aszantka
Teatr Telewizji, Polska, 2019.

Osiemnastoletnia Władka - centralna postać komedii Włodzimierza Perzyńskiego - ma w sobie coś z „dzikuski". Łączy czar egzotyki z manierami warszawskiego półświatka. To właśnie ją poznaje młody obywatel ziemski Edmund Łoński, prowadzący hulaszczy tryb życia. Dziewczyna o niecodziennej urodzie skłonna jest zostać utrzymanką Łońskiego. Z czasem jednak ten aranżowany układ przemieni się, przynajmniej w oczach Edmunda, w związek. Niedopasowanie partnerów, ich potrzeb i oczekiwań doprowadza do tragicznego finału.

PIĄTEK • 25 sierpnia

TVP 1

05:15 Dziedzictwo - serial
06:05 Klan - telenowela
06:30 Leśniczówka - serial obycz.
07:00 Transmisja Mszy Świętej
07:30 Agape Blisko Ciebie - magazyn
08:00 Wiadomości
08:10 Kwadrans polityczny
08:25 Informacje kulturalne
08:30 Pogoda poranna
08:40 Ranczo - serial obycz.
09:40 Komisarz Alex - serial krym.
10:35 Ojciec Mateusz - serial krym.
11:25 Korona królów. Jagiellonowie - telenowela historyczna
12:00 Wiadomości
12:10 Agrobiznes; Agropogoda
12:40 Magazyn Rolniczy
13:00 Natura w Jedynce - Przywrócić las - dok.

14:00 Krawcowa z Madrytu - telenowela
15:00 Wiadomości
15:10 Pogoda
15:20 ALARM! - magazyn
15:35 Gra słów. Krzyżówka
16:05 Dziedzictwo - serial
17:00 Teleexpress; Pogoda
17:20 Jaka to melodia?
18:00 Ranczo - serial obycz.
19:00 Jeden z dziesięciu
19:30 Wiadomości
20:05 Pogoda; Sport
20:20 Lekkoatletyka - Mistrzostwa Świata Budapeszt
22:10 07 zgłoś się - serial krym.
23:55 Killerman - fab., USA, 2019
01:55 Wrota Bohaterów - fab., Kan., Francja, Chiny, 2016
03:55 Przystań - serial fab.
04:45 Notacje - dok.

TVP 2

04:30 Na dobre i na złe - serial obyczajowy
05:30 M jak miłość - serial
06:20 Anna Dymna - spotkajmy się - Anna Kurek
06:55 Rodzinka.pl - serial kom.
07:30 Pytanie na śniadanie - w tym: Panorama-flesz i Pogoda-flesz
10:35 Panorama
10:45 Pytanie na śniadanie
11:15 Tacy byliśmy - Violetta Villas - rep.
11:50 Dla niesłyszących - Barwy szczęścia - serial obyczajowy
12:30 Koło fortuny - teleturniej
13:15 Akacjowa 38 - serial
14:05 Va Banque - teleturniej
14:35 Na sygnale - serial fabularyzowany
15:05 M jak miłość - serial
16:00 Koło fortuny - teleturniej
16:35 Familiada - teleturniej

17:15 Zakazany owoc - serial
18:00 Panorama
18:20 Va Banque - teleturniej
18:45 Akacjowa 38 - serial
19:35 Na sygnale - serial
20:10 Postaw na milion
21:10 Polskie Biesiady - Rock-androllowa - koncert
23:15 Kaznodzieja z karabinem - dram., USA, 2011. Historia Sama Childersa, który z alkoholika przeobraził się w człowieka wielkiej wiary.
01:30 Duma i uprzedzenie - film kostium., Wlk. Bryt., Francja, USA, 2005. Pięć sióstr Bennet dorastało w przekonaniu, iż jedynym ich celem jest zdobycie mężów.
03:35 Odwróceni zakochani - fab., Francja, Kanada, 2012

TVN

05:50 Uwaga! - program interwencyjny
06:05 Ukryta prawda - program obyczajowy
07:00 Doradca smaku - Placuszki serowe bez mąki - program kulinarny
07:10 SOS Ekipy w akcji - program policyjny
08:00 Kuchenne rewolucje - program kulinarno-rozrywkowy
09:00 Dzień Dobry Wakacje - program dla młodzieży
11:30 Ukryta prawda - program obyczajowy
13:40 Szpital - program obycz.
15:50 Kuchenne rewolucje - pr. kulinarno-rozrywkowy
16:55 Ukryta prawda - program obyczajowy
19:00 Fakty
19:30 Sport
19:40 Pogoda
19:50 Uwaga! - program interwencyjny

20:00 Uprowadzona 2 - sens., Franc., Wlk. Bryt., USA, Turcja, 2012. Podczas wakacji w Istambule, Bryan (Liam Neeson) wraz z byłą żoną zostają porwani...
22:10 Ścigani - sens., USA, Niemcy, 2008. Pewnego dnia życie Wesa zmienia się - poznaje piękną dziewczynę (Angelina Jolie) pracującą dla tajemniczego bractwa.
00:25 Kuba Wojewódzki - talk-show
01:35 Grzesznica - serial, USA
02:35 Szpital - program obycz.
03:35 Uwaga! - program interw.
03:55 Zamieszkać na plaży - program edukacyjny
04:25 Recepta na stary dom - program edukacyjny
04:55 Jak to jest zrobione

POLSAT

06:00 Nowy dzień z Polsat News
08:40 Malanowski i Partnerzy - serial kryminalny
09:40 Sekrety rodziny - program obyczajowy
10:40 Dlaczego ja? - serial paradokumentalny
11:40 Gliniarze - serial paradokumentalny
12:50 Wydarzenia - program informacyjny
13:20 Interwencja - magazyn reporterów
13:40 Trudne sprawy - program obyczajowy
14:40 Dlaczego ja? - serial paradokumentalny
15:50 Wydarzenia - program informacyjny
16:10 Pogoda
16:15 Interwencja - magazyn reporterów
16:40 Gliniarze - serial paradokumentalny
17:40 Sekrety rodziny - program obyczajowy

18:50 Wydarzenia - program informacyjny
19:25 Gość Wydarzeń - rozmowa dnia
19:45 Sport, Pogoda
20:05 Undercover Festival - koncert
22:15 Tajemnica pieczęci smoka - akcja , Rosja, Chiny, USA, 2018.
01:00 Nieobliczalny - akcja, USA, Rum., Wlk. Bryt., 2006. Agent FBI Jack Forester (Steven Seagal) ratuje córkę z rąk porywaczy.
03:05 Zjedz Kambodżę - program podróżniczo-kulinarny
03:35 Nasz Nowy Dom - serial obyczajowy
04:40 Disco Gramy
05:25 Telezakupy TV Okazje

TVP Kultura

06:55 Muzyczne poranki
07:05 Informacje kulturalne
07:30 Zaginione Skarby - „Zaćmienie słońca w roku 1851" - anim.
07:35 Muzeum Józefa Piłsudskiego w Sulejówku - magazyn
08:10 Szlakiem Kolberga - Krzesimir Dębski - rep.
08:45 Samochodzik i templariusze - serial przyg.
10:10 Rzeka - dram., Norwegia, Polska, Kazachstan, 2018
12:15 Trzecia granica - serial
13:15 Informacje kulturalne
13:40 562 METRY - dok.
14:05 Aalto: z miłości do architektury - dok., Fin., 2020
16:00 Straszny sen Dzidziusia Górkiewicza - kom.
18:00 Jazz.pl - Jerzy Duduś Matuszkiewicz - koncert
19:20 Połączeni - dok.
19:50 Opus 1 - anim., Fran., 2019

20:00 Jutro wstanę rano i oparzę się herbatą - kom., Czechosłow., 1977
21:45 Informacje kulturalne
22:10 Serialowa nostalgia - Pitbull
23:10 Biegnij, chłopcze, biegnij - dram., Niemcy, Francja, Polska, 2013. 8-letni Srulik ucieka z getta w Warszawie i ukrywa się w Puszczy Kampinoskiej.
01:05 Kino krótkich filmów - Dog Days - film krótkometrażowy
01:40 Kino nocne - Mahler - biograf., dram., Wlk. Bryt., 1974
03:45 Mój Rembrandt - dok., Niderlandy, 2019
05:55 Jeszcze więcej kultury w TVP Kultura 2

TV Puls

06:00 Kobra - oddział specjalny - serial kryminalny
08:00 Lombard. Życie pod zastaw - paradokument fabularny
09:00 Kurierzy - serial przedstawia losy klientów i pracowników firmy kurierskiej „Twoja Paczka". Nie zabraknie wątków humorystycznych, a nawet sensacyjnych.
10:00 Zbuntowany anioł - serial obyczajowy
12:00 Zaklinaczka duchów - serial fabularny
14:00 Lombard. Życie pod zastaw - Prowadzenie lombardu to zajęcie ciekawe.
16:00 Kurierzy - serial paradokumentalny
18:00 Lombard. Życie pod zastaw - paradokument fabularny

20:00 Kodeks sprawiedliwego - akcja, USA, 2016. Po odbyciu służby na Bliskim Wschodzie pułkownik Robert Sikes (Steven Seagal) postanawia przywrócić porządek w spokojnym niegdyś miasteczku
22:10 Poza zasięgiem - akcja, USA, Polska, 2004. William Lansing to były agent specjalny. Jest zaniepokojony brakiem wiadomości od Ireny z warszawskiego domu dziecka, którą do tej pory utrzymywał
00:00 Uniwersalny żołnierz: Dzień odrodzenia - akcja, USA, 2012
02:15 Menu na miarę - program kulinarny
02:50 Z archiwum policji

TVN 7

05:00 Szkoła - Jakub Kraska wstydzi się, że pomimo zbliżających się osiemnastych urodzin, wciąż jest prawiczkiem.
06:55 Szpital - program obycz.
07:55 Ukryta prawda - program obyczajowy
11:00 Sprzątaczki - program obyczajowy
11:45 SOS Ekipy w akcji - program policyjny
12:45 Szpital - program obycz.
13:45 Sąd rodzinny - program sądowy
14:45 Sędzia Anna Maria Wesołowska - serial sądowy
15:50 Ukryta prawda - program obyczajowy
16:55 SOS Ekipy w akcji - program policyjny
17:55 Szpital - program obyczajowy
18:55 Ukryta prawda - program obyczajowy

20:00 Idealny facet - kom., USA, 2005. Jean Hamilton (Heather Locklear) i jej dwie córki Holly i Zoe, nigdzie nie zagrzewają miejsca. Powodem tego są miłosne rozczarowania Jean.
22:15 Złe mamuśki - kom., USA, 2016. Perfekcyjna pani domu Amy rusza w miasto, by znów poczuć, że żyje i odkrywa przy tym, że szczęśliwa mama to lepsza mama.
00:20 Piekielna głębia - sens., USA, 1999. Rekiny mako należą do najbardziej niebezpiecznych drapieżników w oceanie...
02:30 Zbrodnie z pierwszych stron gazet - serial dok., USA
04:30 Druga strona medalu

TV 4

06:00 Strażnik Teksasu - film akcji **08:00** Nasz Nowy Dom - serial obyczajowy **09:00** Pierwsza miłość - serial obyczajowy **09:50** Łowcy Skarbów. Kto da więcej **10:50** Hardkorowy lombard **11:50** Policjantki i Policjanci - serial paradokumentalny **12:55** Detektywi w Akcji - serial krym. **13:55** STOP Drogówka - serial policyjny **15:55** Policjantki i Policjanci - serial paradokumentalny **17:00** Łowcy Skarbów. Kto da więcej **19:00** Policjantki i Policjanci - serial paradokumentalny **20:00** Gwiazdy Kabaretu **22:05** Sprawiedliwi - Wydział Kryminalny **00:05** 12 rund 2 - akcja, USA, 2013 **02:05** SuperLudzie Extra **02:25** Disco Polo Life - program muzyczny **03:25** Top 10 - Lista Przebojów **05:30** Telezakupy TV Okazje

TV Trwam

09:35 Święty na każdy dzień **09:45** Jestem Mamą **10:00** Inf. dnia **10:15** Rozmowy niedok. **11:25** Myśląc Historia **11:35** Pod opieką Limanowskiej Pani **12:00** Anioł Pański **12:03** Inf. dnia **12:20** Dziewica Orleańska wg. Jana Matejki **13:10** Orłem być... **13:30** Msza święta **14:30** Drzwi do lasu **14:55** Słowo życia **15:00** Modlitwa w Godzinie Miłosierdzia Koronką do Bożego Miłosierdzia **15:20** Mocni w Wierze **15:50** Ma się rozumieć **16:00** Inf. dnia **16:10** Siódmy Sakrament **16:40** Prosto o gosp. **17:00** Sekrety mnichów **17:30** Geopolityka **17:55** Kartka z kalendarza **18:00** Anioł Pański **18:05** Inf. dnia **18:15** Westerplatte Młodych **19:00** Warto zauważyć... **19:30** Brat Franciszek **20:00** Inf. dnia **20:20** Różaniec **20:50** Myśląc Historia **21:00** Apel Jasnogórski **21:20** Inf. dnia

eprasa.pl/af0dia8407

KURIER GMIN
TYGODNIK POWIATU WOŁOWSKIEGO
www.kuriergmin.pl

SOBOTA • 26 sierpnia

TVP 1

05:30 Dziewczyna i chłopak - Tomek i Tosia - serial
06:20 Balans bieli - magazyn
07:00 Transmisja Mszy Świętej
07:40 Rok w ogrodzie
08:20 wojsko-polskie - rep.
08:45 Pełnosprawni - magazyn dla niepełnosprawnych
09:20 Sprawa dla reportera
10:20 Fascynujący świat - Ludzkość z przypadku: Gen, który stworzył mózg człowieka - Niemcy, 2020
11:25 Sanatorium miłości - reality show
12:30 Gwiazdy w południe - Wóz pancerny - western, USA, 1967
14:10 Z pamięci - Pola Negri - felieton
14:25 Okrasa łamie przepisy
14:55 60. KFPP w Opolu - Cała sala śpiewa z nami

15:25 Lalka - serial
17:00 Teleexpress; Pogoda
17:30 Oratorium Bachledowiańskie „Równoj ku górze" - koncert
19:00 Jaka to melodia?
19:30 Wiadomości
20:05 Pogoda; Sport
20:15 ALARM! - magazyn
20:25 Lekkoatletyka - Mistrzostwa Świata Budapeszt
22:10 Hit na sobotę - Jestem zemstą - fab., USA, 2016. Stanley na własną rękę ściga morderców żony, by ostatecznie z pomocą przyjaciół wymierzyć sprawiedliwość
23:50 Ucieczka z Pretorii - fab., Wlk. Bryt., 2020
01:45 Killerman - fab., USA, 2019
04:45 Z pamięci - Pola Negri

TVP 2

05:25 Dla niesłyszących - Barwy szczęścia - serial
07:00 Dla niesłyszących - M jak miłość - serial
07:55 Pytanie na śniadanie - w tym Pogoda Flesz
12:10 Studio Raban - Lato - magazyn
12:50 Pośród wielu dróg - Rodzinne śpiewanie z Wadowic - koncert
14:00 Familiada - teleturniej
14:35 Koło fortuny - teleturniej
15:15 Szansa na sukces. Opole 2023 - widowisko muzyczne
16:20 Na dobre i na złe - serial
17:15 Natura bez granic - cykl dokumentalny
17:45 Słowo na niedzielę - Droga Piotra czyli o mieleniu i opiniach
18:00 Panorama
18:15 Va Banque - teleturniej

18:45 U Pana Boga w ogródku
19:35 Informacje kulturalne
20:00 Polskie Biesiady - Wakacyjna • Weselna - koncert
23:50 Porwanie Heinekena - akcja, Belgia, Wlk. Bryt., Niderlandy, USA, 2015. Scenariusz filmu oparty na wydarzeniach związanych z głośnym uprowadzeniem w Amsterdamie w 1983 roku właściciela holenderskiego browaru Heineken.
01:35 Idealny plan - thriller, Kanada, 2011. Finansowe problemy rodziny skłaniają Paula do podjęcia nieodpowiedzialnej decyzji.
03:20 Kaznodzieja z karabinem - dram., USA, 2011

TVN

05:50 Uwaga! - program interw.
06:05 Ukryta prawda - program obyczajowy
07:00 Ugotowani w parach - turniej kulinarny
08:00 Kuchenne rewolucje - pr. kulinarno-rozrywkowy
09:00 Dzień Dobry Wakacje - program dla młodzieży
11:30 Kłamca kłamca - kom., USA, 1997
13:25 Kobieta na krańcu świata - program Martyny Wojciechowskiej
14:05 MasterChef Junior - turniej kulinarny
15:50 Zgłoś ogród - program lifestylowy
16:50 Weekendowa metamorfoza - program rozrywkowy
17:55 Kuchenne rewolucje - pr. kulinarno-rozrywkowy
19:00 Fakty
19:25 Sport, Pogoda
19:45 Uwaga! - program interw.

20:00 Czego pragną dziewczyny - kom., USA, 2003.
22:15 Strażnicy cnoty - kom., USA, 2018. Kiedy troje rodziców odkrywa, że ich córki chcą stracić dziewictwo na balu maturalnym, rozpoczynają tajną operację...
00:30 Ted II - kom., USA, 2015
02:50 Największe polskie katastrofy - program dokumentalny
03:50 Uwaga! - program interw.
04:10 Zamieszkać na plaży - program edukacyjny
04:40 Recepta na stary dom - program edukacyjny
05:05 Jak to jest zrobione - serial popularnonaukowy
05:30 Kto was tak urządził

POLSAT

06:00 Telezakupy TV Okazje
08:50 Wyszczekani
10:40 Bogate dzieciaki bez kasy
11:40 Bogaty Dom-Biedny Dom
12:40 Polacy za granicą - spotkania z ciekawymi ludźmi
13:40 Queen of Poland 2023 - 12 najpiękniejszych dziewczyn z Polski, finalistki konkursu Queen of Poland, walczą o koronę najpiękniejszej Polki.
14:40 Rolnicy. Podlasie
15:45 Więzienie - program paradokumentalny
17:45 Chłopaki do wzięcia - Pochodzą z małych wsi i miasteczek. Mają niewielkie perspektywy i nie są zbyt zamożni, mimo to z niezachwianą wiarą poszukują partnerek na całe życie.
18:50 Wydarzenia - program inf.
19:15 Prezydenci i Premierzy - rozmowy Jarosława Gugały
19:45 Sport, Pogoda

20:00 Magiczne Zakończenie Wakacji 2023. Przebój lata Radia ZET i Polsatu.
23:00 Baby Driver - akcja, Wlk. Bryt., USA, 2017. Baby (Ansel Elgort) to utalentowany młody kierowca, który zarabia na życie udziałem w napadach. Gdy poznaje dziewczynę ze swych marzeń (Lily James), postanawia porzucić przestępczy proceder i żyć normalnie. Nie jest to jednak proste...
01:25 Obcy: Przymierze - SF, USA, Wielka Brytania, 2016
04:10 Świat według Kiepskich, - serial komediowy
04:40 Disco Gramy - program muzyczny
05:25 Telezakupy TV Okazje

TVP Kultura

07:00 Wyspy szczęśliwe. Śpiewa Anna German
07:30 Informacje kulturalne
07:50 Res Poloniae - O Polsce z oddali - Egils Levits - rozmowa
08:25 Tamte lata, tamte dni - Andrzej Titkow - magazyn
09:00 XVII Konkurs Chopinowski - koncert
10:00 Wydarzenie aktualne
10:30 Alternatywy 4 - serial kom.
11:45 Nie ma róży bez ognia - kom.
13:30 Rozwydrzony kanarek. Rzecz o Konstantym Ildefonsie Gałczyńskim - dok.
14:25 Komediowe lato - Jutro wstanę rano i oparzę się herbatą - kom. Czechosłowacja, 1977
16:15 Mieszczanie żywieccy - Mirosław - dok.

16:55 Hrabia Monte Christo - cz. 4/4 - serial przygod., Francja, 1998
18:40 Serialowa nostalgia - Zmiennicy
20:00 Bilet do kina - Tulipanowa gorączka - fab., Wlk. Bryt., USA, 2017
21:50 Informacje kulturalne
22:15 Kromer Festival Biecz 2023 - Planety tańcem poruszone... - koncert
23:20 Śmierć człowieka skorumpowanego - krym., Francja, 1977 ●
01:30 Kino nocne - Biegnij, chłopcze, biegnij - dram., Niemcy, Franc., Polska, 2013
03:30 Reżyserzy - James L. Brooks - dok., Wlk. Bryt., 2018
04:30 Informacje kulturalne

TV Puls

06:00 Taki jest świat - przegląd wydarzeń z całego globu. Wiadomości polityczne i gospodarcze, informacje z życia gwiazd i naukowe ciekawostki.
07:00 Kobra - oddział specjalny - serial kryminalny
10:00 Lombard. Życie pod zastaw - prowadzenie lombardu to zajęcie ciekawe, momentami ekscytujące, ale często i niebezpieczne. Bohaterami serialu są: właściciel Kazimierz Barski (Zbigniew Buczkowski), jego rodzina, pracownicy oraz klienci.
20:00 Joker - akcja, USA, 2015. Nick Wild (Jason Statham) jest ochroniarzem w Las Vegas o zabójczych umiejętnościach zawodowych i osobistych problemach z hazardem.

21:50 Pomścić córkę - akcja, USA, 2022 - Co zrobi zrozpaczony, zdesperowany ojciec, aby pomścić śmierć córki??
23:45 Krytyczna godzina - akcja, Wlk. Bryt., USA, 2019 Córka szefa policji zostaje porwana. W pogoni za porywaczem policjant Frank Penny zabija w obronie własnej przestępcę...
01:45 Z archiwum policji - program kryminalny
02:05 Taki jest świat - przegląd wydarzeń z całego globu.
02:55 Z archiwum policji - program kryminalny
03:15 Dyżur - serial medyczny
04:00 Menu na miarę - program kulinarny
04:35 Z archiwum policji - program kryminalny

TVN 7

05:00 Szkoła - program obycz.
06:00 Wiza na miłość - serial paradokumentalny
07:00 Wyluzuj, Scooby Doo! - serial animowany, USA
07:30 Babe: Świnka w mieście - film rodzinny, Australia, USA, 1998
09:30 Ukryta prawda - program obyczajowy
14:40 Akademia policyjna VII: Misja w Moskwie - kom., USA, 1994.
16:25 Kochany urwis - kom., USA, 1990. Junior (Michael Oliver) ma zaledwie siedem lat i jest sierotą. Jego niespożyta energia i pomysłowość wystraszyła wielu adopcyjnych rodziców.
18:05 Kopciuszek: Roztańczona historia - kom., USA, Kan., 2008. Współczesna wersja bajki ze świetną muzyką i pokazami tanecznymi.

20:00 Fantastyczne zwierzęta: Zbrodnie Grindelwalda - przyg., fantasy, USA, Wlk. Bryt. 2018.
22:55 Lucy - sens., Franc., 2014. Lucy zostaje wplątana w przemyt narkotyków, by następnie odkryć w sobie nadprzyrodzone zdolności i zemścić się na swoich prześladowcach.
00:45 Niezłomny - film wojenny, USA, 2014. Oparta na faktach historia olimpijczyka Louisa Zamperiniego, który został jeńcem wojennym w japońskim obozie.
03:30 Zbrodnie z pierwszych stron gazet - serial dokumentalny, USA
04:30 Druga strona medalu - talk-show

TV 4

06:00 Galileo - ciekawostki popularnonaukowe **10:05** Ewa gotuje - program kulinarny **10:45** Stawka większa niż życie: Liść dębu, Spotkanie - serial wojenny
13:00 Ninja Warrior Polska **14:55** STOP Drogówka - serial policyjny **16:55** Policjantki i Policjanci - serial paradokumentalny **22:05** Sprawiedliwi - Wydział Kryminalny
00:05 Lot skazańców - sens., USA, 1997. Jeden ze skazańców, porywa samolot przewożący złoczyńców, grożąc śmiercią wszystkim strażnikom. Cameron, były komandos, walczy z nimi na pokładzie... **02:30** Śmierć na 1000 sposobów **03:25** Top 10 - Lista Przebojów **05:30** Telezakupy TV Okazje

TV Trwam

09:00 Niebieskooki Anioł **09:50** Słowo życia **10:00** Inf. dnia **10:15** Retrospekcja **10:20** Marianie w Kazach.ie **10:40** Polski Punkt Widzenia **11:00** Odpust NMP **13:20** Ocalić od zapomnienia **13:30** Mistyczne serce Lasu Wiedeńskiego. Opactwo Heiligenkreuz **14:30** Przegląd Tygodnika „Niedziela"
14:35 Bogu się podobać **15:05** Świat widziany sercem **15:30** Wierzę w Boga **15:45** Święty na każdy dzień **16:00** Inf. dnia **16:10** „My chcemy Boga" **17:00** Rotmistrz Pilecki - przywrócenie pamięci **17:30** Nowa Ewangelizacja **17:55** Kartka z kalendarza **18:00** Anioł Pański **18:05** Inf. dnia **18:15** Rozmowy niedok. **19:30** Manna z Nieba **19:45** Modlitwa z udziałem dzieci **20:00** Inf. dnia **20:20** Różaniec **20:50** Myśląc Historia **21:00** Apel Jasnogórski **21:20** Inf. dnia **21:40** Polski Punkt Widz.

NIEDZIELA • 27 sierpnia

TVP 1

05:05 Sprawa dla reportera
06:00 Słownik polsko@polski - talk-show prof. Jana Miodka
06:25 wojsko-polskie - rep.
06:55 Słowo na niedzielę - Droga Piotra czyli o mieleniu i opiniach
07:00 Transmisja Mszy Świętej
08:00 Tydzień
08:30 Zakochaj się w Polsce
09:05 Arktyczna przygoda - obycz., USA, 2014
10:55 Janosik - serial przyg.
11:55 Między ziemią a niebem
12:00 Anioł Pański, Watykan, 2023
12:15 Między ziemią a niebem
12:50 Program katolicki
13:15 BBC w Jedynce - Planeta doskonała - dok., Wlk. Bryt., 2020
14:15 Z pamięci - Pola Negri - felieton

14:25 Daleko od szosy - serial obycz.
16:00 Komisarz Alex - serial krym.
17:00 Teleexpress; Pogoda
17:35 Rolnik szuka żony - reality show
18:40 Jaka to melodia?
19:30 Wiadomości
20:05 Pogoda; Sport
20:25 Lekkoatletyka - Mistrzostwa Świata Budapeszt
22:10 Zakochana Jedynka - Diana - dram., Szwecja, Wlk. Bryt., Francja, 2013
00:15 Jestem zemstą - fab., USA, 2016
01:55 Ucieczka z Pretorii - fab., Wlk. Bryt., 2020
03:40 Cham - film TVP
05:00 Z pamięci - Pola Negri - felieton

TVP 2

05:55 Dla niesłyszących - Barwy szczęścia - serial obyczajowy
07:00 Dla niesłyszących - M jak miłość - serial obyczajowy
07:55 Pytanie na śniadanie - w tym Pogoda Flesz
11:50 Polskie Biesiady - Wakacyjna - koncert
14:00 Familiada - teleturniej
14:35 Koło fortuny - teleturniej
15:15 Szansa na sukces. Opole 2023 - widowisko muzyczne
16:15 Tak to leciało! - teleturniej muzyczny
17:15 Na sygnale - serial fabularyzowany
18:00 Panorama
18:20 Va Banque - teleturniej
18:50 Na sygnale - serial fabularyzowany
20:00 Program rozrywkowy

21:50 Kino bez granic - Tuż po weselu - obycz., Wlk. Bryt., USA, 2019. Dla Isabel Anderson praca w sierocińcu w Kalkucie to całe życie. Temu zajęciu podporządkowała sprawy osobiste...
23:55 Porady na zdrady - kom., Polska, 2017. Bohaterki tej komedii mimo sercowych zawodów jakie przeżyły, nie załamują się. A wręcz przeciwnie, postanawiają stawić czoło miłosnym niepowodzeniom.
01:45 Lincz - dram., Polska, 2010. Film o wydarzeniach, jakie miały miejsce we Włodowie, gdzie 1 lipca 2005 roku doszło do samosądu.
03:20 Dobroczyńca - fab., USA, 2015

TVN

05:50 Uwaga! - program interwencyjny
06:05 Tom i Jerry Show - film animowany
07:00 Zgłoś ogród - program lifestylowy
08:00 Kuchenne rewolucje - pr. kulinarno-rozrywkowy
09:00 Dzień Dobry Wakacje - program dla młodzieży
11:30 Co za tydzień - magazyn rozrywkowy
12:15 Ugotowani w parach - turniej kulinarny
13:25 Rybki z ferajny - kom., USA, 2004. Oskar jest małą rybką o wielkich ambicjach. Marzy mu się sława, ale rzeczywistość jest zupełnie inna.
15:15 Maska - kom., USA, 1994
17:30 Nowości TVN - jesień - program
19:00 Fakty
19:25 Sport, Pogoda
19:45 Uwaga! - program interw.

20:00 Saga Zmierzch: Przed świtem Część II - horror, USA, 2012. Rodzina Cullenów staje w obliczu nowego, ogromnego zagrożenia...
22:25 Uprowadzona 2 - sens., Franc., Wlk. Bryt., USA, Turcja, 2012
00:25 Kuchenne rewolucje - pr. kulinarno-rozrywkowy
01:30 Wewnętrzny wróg - serial krym.
02:30 Szpital - program obycz.
03:30 Uwaga! - program interw.
03:50 Zamieszkać na plaży - program edukacyjny
04:20 Recepta na stary dom - program edukacyjny
04:50 Jak to jest zrobione - serial popularnonaukowy,
05:20 Kto was tak urządził

POLSAT

06:00 Nowy dzień z Polsat News
07:30 Szalone wakacje na kółkach - kom., USA, 2006. Rodzina Munro już cieszy się na myśl o długo oczekiwanych, wymarzonych wakacjach na Hawajach. Jednak szef taty poleca mu wziąć udział w zebraniu w Kolorado
09:40 Małolaty na obozie - kom., USA, 2007
11:40 Noc w muzeum 2 - kom., USA, Kanada, 2009
13:55 Tajemnica pieczęci smoka - akcja, Rosja, Chiny, USA, 2018
16:30 Dlaczego nie - kom. romant., Polska, 2007
19:25 Gość Wydarzeń - rozmowa dnia
19:45 Sport; Pogoda
20:00 Magiczne Zakończenie Wakacji 2023 Świętokrzyska Gala Kabaretowa

23:30 Resident Evil: Zaświaty - horror, USA, 2010. Po jednoosobowym ataku na korporację Umbrella, nadludzkie zdolności Alice (Milla Jovovich) zostają zneutralizowane...
01:55 Elizjum - akcja, SF, USA, 2013. Świat, wyniszczony wojnami i klęskami naturalnymi, jest podzielony na dwie kasty. Zamożni żyją na przypominającej amerykańskie przedmieścia stacji okołoziemskiej. Reszta - walczy o przetrwanie na Ziemi i marzy, by także zamieszkać w rajskim Elizjum.
04:20 Kabaretowa Ekstraklasa
04:40 Disco Gramy - program muzyczny

TVP Kultura

07:05 Przeboje naszych pokoleń - koncert
08:00 Liturgia prawosławna w Gorzowie Wielkopolskim
09:05 Actus Humanus Nativitas - Farinelli - koncert
10:15 TYM bardziej - dok.
11:05 Angielskie śniadanie - Wszystkie stworzenia duże i małe - serial kom., Wlk. Bryt., 2021
12:00 Od ucha do ucha - Przygody Gapiszona - film anim.
12:35 Trzeci punkt widzenia - program publicystyczny
13:15 Miś - kom.
15:20 Wędrowiec Polski - Warmia śladami Kopernika - rep.
16:00 Alternatywy 4 - serial kom.
17:15 Niedziela z... Alicją Węgorzewską - Bitwa tenorów na róże 2022 - koncert

20:00 Czas Apokalipsy - dram. USA, 1979. Przeniesiona w realia wojny wietnamskiej historia kapitana Willarda, który otrzymuje misję odnalezienia i zlikwidowania pułkownika Kurtza.
22:35 Informacje kulturalne
23:05 Trzeci punkt widzenia - program publicystyczny
23:45 La Chana - królowa flamenco - dok., Hiszp., USA, 2016
01:20 Kino krótkich filmów - Dog Days
01:50 Tulipanowa gorączka - fab., Wlk. Bryt., USA, 2017 ●
03:45 Legendy Rocka - Gospel • Country - dok., Wlk. Bryt., 2021
05:00 Podróże z historią - dok.

TV Puls

05:35 Kobra - oddział specjalny - serial kryminalny
07:30 Kamuflaż - kom., USA, 2001
09:35 Wojna z dziadkiem - kom., USA, Wlk. Bryt., Kan., 2019. Peter jest przeszczęśliwy, gdy dowiaduje się, że jego ukochany dziadek Ed (Robert De Niro) zamieszka razem z nim w domu. Radość chłopca nie trwa długo
11:30 Przyjaciel gangstera - kom., Francja, Włochy, 2003
13:20 Lepiej być nie może - kom., USA, 1997. Ekscentryczny pisarz, Melvin Udall (Jack Nicholson), zamieszkuje nowojorską kamienicę. Jest utrapieniem dla sąsiadów, których na chybił trafił znieważa lub poniża.
16:00 Dwa miliony dolarów napiwku - kom., USA, 1994
18:00 Agentka specjalnej troski - kom., Fran., 2016

20:00 Tomb Raider - akcja, USA, 2018. Pewnego dnia Lara zostawia wszystko i udaje się w ostatnie znane miejsce pobytu dawno zaginionego ojca.
22:15 Solomon Kane: Pogromca zła - przyg., Fran., Czachy, Wlk. Bryt., 2008. Solomon Kane (James Purefoy) to nieustraszony wojownik, łowca demonów. Mężczyzna przemierza świat, a przyświeca mu tylko jeden cel - walka ze złem
00:20 Żelazny rycerz
02:50 Dyżur - serial medyczny
03:55 Taki jest świat - przegląd wydarzeń z całego globu.
05:00 Nash Bridges - serial kryminalny

TVN 7

05:00 Szkoła - program obyczajowy
06:00 Wiza na miłość - serial paradokumentalny
07:00 Wyluzuj, Scooby Doo! - serial animowany, USA
07:35 Hop - kom., USA, 2011. Fred nieustannie poszukuje pracy. Pewnego dnia przez przypadek powoduje wypadek, w którym ranny zostaje Zajączek Wielkanocny.
09:30 Ten moment - program obyczajowy
10:05 Ukryta prawda - program obyczajowy
15:00 Gremliny II - SF, USA, 1990. Billy, Kate i Gizmo jednoczą swe siły, aby zapobiec serii katastrof, spowodowanych przez Gremliny.
17:20 Fantastyczne zwierzęta: Zbrodnie Grindelwalda - przyg., USA, Wlk. Bryt., 2018

20:00 Mumia - przyg., USA, Japonia, Chiny, 2017. Spoczywająca w grobowcu ukrytym w piaskach pustyni starożytna księżniczka, budzi się w dzisiejszych czasach.
22:25 Dług - sens., Węgry, Wlk. Bryt., USA, Izrael, 2010. Przejmująca opowieść o Rachel Singer, byłej agentce Mossadu, usiłującej schwytać nazistowskiego lekarza i zbrodniarza wojennego.
00:45 Ouija - horror, USA, Japonia, 2014
02:35 Nieuchwytny - sens., USA, 1996. Mieszkańcami Los Angeles wstrząsa seria morderstw o charakterze rytualnym.

TV 4

06:00 Galileo - ciekawostki popularnonaukowe **07:00** Bój o Colę - Historia zaciętej rywalizacji między Coca-Colą a Pepsi oraz wielkiej porażki marketingowej, jaką dla światowego giganta okazała się próba zastąpienia swojego hitu napojem „New Coke".
08:50 Galileo - ciekawostki popularnonaukowe **10:55** Salon piękności **13:05** Dzień, w którym zatrzymała się Ziemia **15:15** Liga niezwykłych dżentelmenów - akcja, USA, 2003 **17:35** Gwiazdy Kabaretu **18:00** Łowcy Skarbów. Kto da więcej **20:05** Twierdza - akcja, USA, 1996
22:55 Tropiciel - przygod., USA, 2007 **01:00** Ukryte miasta **02:05** Liczę, więc jestem **03:05** SuperLudzie Extra **03:25** Top 10 - Lista Przebojów **05:30** Telezakupy TV Okazje

TV Trwam

09:00 Prymas Stefan Wyszyński **09:10** Spotkanie z Magdaleną Buczek **09:15** Manna z Nieba **09:30** Msza święta **10:35** Przegląd Tygodnika „Niedziela" **10:40** Samuraj Chrystusa **12:00** Anioł Pański z Ojcem Świętym Franciszkiem **12:15** Papież Polak do Rodaków
13:00 Miłość większa niż strach **14:05** Robi **14:20** Nie bój się, Ja jestem z tobą **15:00** Wieś - to też Polska **16:00** Inf. dnia **16:10** Koncert życzeń **16:45** Sekrety mnichów **17:00** Zostań Żołnierzem RP **17:30** Sól Ziemi **17:55** Kartka z kalendarza
18:00 Anioł Pański **18:05** Inf. dnia **18:15** Rozmowy niedok. **19:25** Święty na każdy dzień **19:30** Moja katolicka rodzina **20:00** Inf. dnia **20:20** Różaniec **20:50** Krótka Historia Zbawienia - Bóg spotyka się z człowiekiem **21:00** Apel Jasnogórski **21:20** Inf. dnia **21:40** Retrospekcja

eprasa.pl alodia8407

PONIEDZIAŁEK • 28 sierpnia

TVP 1

05:15 Dziedzictwo - serial
06:05 Klan - telenowela
06:30 Leśniczówka - serial obycz.
07:00 Transmisja Mszy Świętej
07:30 Studio Raban - Lato - mag.
08:00 Wiadomości
08:10 Kwadrans polityczny
08:25 Informacje kulturalne
08:30 Pogoda poranna
08:40 Ranczo - serial obycz.
09:40 Komisarz Alex - serial krym.
10:40 Ojciec Mateusz - serial
11:25 Korona królów. Jagiellonowie - telenowela hist.
12:00 Wiadomości
12:10 Agrobiznes; Agropogoda
12:35 Magazyn Rolniczy
12:55 BBC w Jedynce - Planeta doskonała - dok., Wlk. Bryt., 2020
14:00 Serial fabularny
15:00 Wiadomości
15:10 Pogoda

15:20 ALARM! - magazyn
15:35 Gra słów. Krzyżówka
16:05 Dziedzictwo - serial
17:00 Teleexpress; Pogoda
17:20 Jaka to melodia?
17:55 Klan - telenowela
18:25 Leśniczówka - serial obycz.
19:00 Jeden z dziesięciu
19:30 Wiadomości
20:05 Pogoda; Sport
20:15 ALARM! - magazyn
20:30 Korona królów. Jagiellonowie - telenowela hist.
21:10 Teatr Telewizji - Pierwszy września - Polska, 2007
22:15 Tętno - dok.
23:20 Balans bieli - magazyn
24:00 Blues Brothers - kom., USA, 1980
02:20 Diana - dram., Szwecja, Wlk. Bryt., Francja, 2013

TVP 2

05:00 Na sygnale - serial fabularyzowany
05:30 M jak miłość - serial
06:20 Klasztorne smaki według Remigiusza Rączki - magazyn kulinarny
06:55 Rodzinka.pl - serial kom.
07:30 Pytanie na śniadanie
10:40 Panorama
10:45 Pytanie na śniadanie
11:15 Dla niesłyszących - Okrasa łamie przepisy - magazyn kulinarny
11:50 Dla niesłyszących - Barwy szczęścia - serial obyczajowy
12:30 Koło fortuny - teleturniej
13:15 Akacjowa 38 - serial
14:05 Va Banque - teleturniej
14:35 Na sygnale - serial fabularyzowany
15:05 Krok od Nieba - serial
16:00 Koło fortuny - teleturniej

16:35 Familiada - teleturniej
17:15 Zakazany owoc - serial obyczajowy, Turcja, 2020
18:00 Panorama
18:20 Va Banque - teleturniej
18:45 Akacjowa 38 - serial
19:35 Barwy szczęścia
20:45 Kulisy serialu „M jak miłość"
20:55 M jak miłość - serial obyczajowy
21:55 Na sygnale - serial fabularyzowany
22:35 Bazar de la Charite
23:40 Kod Dedala - sens., Belgia, Francja, 2019
01:35 O mnie się nie martw - serial komediowy TVP
02:35 Tuż po weselu - obycz., Wlk. Bryt., USA, 2019
04:30 Rodzinka.pl - serial komediowy

TVN

05:50 Uwaga! - program interwencyjny
06:05 Ukryta prawda - program obyczajowy
07:00 Kuchenne rewolucje - program kulinarno-rozrywkowy
08:00 Dzień Dobry TVN - magazyn
11:30 Ukryta prawda - program obyczajowy
13:40 Szpital - program obycz.
15:50 Kuchenne rewolucje -program kulinarno-rozrywkowy
16:55 Ukryta prawda - program obyczajowy
19:00 Fakty
19:40 Sport
19:45 Pogoda
19:55 Uwaga! - program interw.
20:10 Doradca smaku - program kulinarny
20:15 Na Wspólnej - serial
20:55 Milionerzy - program rozrywkowy

21:35 Kod dostępu - sens., USA, 2001. Hacker Stanley Jobson ma zakaz zbliżania się do firm komputerowych. Jednak ktoś wie, jak zmusić go do powrotu na drogę przestępstwa.
23:40 Ścigani - sens., USA, Niemcy, 2008. Pewnego dnia życie Wesa zmienia się - poznaje piękną dziewczynę (Angelina Jolie) pracującą dla tajemniczego bractwa.
02:00 Grzesznica - serial, USA
03:00 Szpital - program obycz.
04:00 Uwaga! - program interw.
04:20 Zamieszkać na plaży - program edukacyjny
04:50 Recepta na stary dom - program edukacyjny
05:15 Jak to jest zrobione - serial popularnonaukowy

POLSAT

06:00 Nowy dzień z Polsat News
08:40 Malanowski i Partnerzy
09:40 Sekrety rodziny - program obyczajowy
10:40 Dlaczego ja? - serial paradokumentalny
11:40 Gliniarze - serial paradokumentalny
12:50 Wydarzenia - program inf.
13:20 Interwencja - magazyn reporterów
13:40 Trudne sprawy - program obyczajowy
14:40 Dlaczego ja? - serial
15:50 Wydarzenia - program inf.
16:10 Pogoda
16:15 Interwencja - magazyn reporterów
16:40 Gliniarze - serial paradokumentalny
17:40 Sekrety rodziny - program obyczajowy
18:50 Wydarzenia - program inf.
19:25 Gość Wydarzeń - rozmowa dnia
19:45 Sport, Pogoda

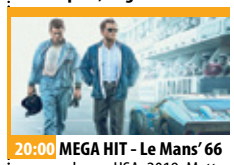

20:00 MEGA HIT - Le Mans' 66 - dram., USA, 2019. Matt Damon i Christian Bale w ekscytującym filmie inspirowanym prawdziwymi wydarzeniami, opartym na prawdziwej historii o próbie stworzenia najszybszego samochodu świata przez Ford Motor Company.
23:20 Wydział zabójstw, Hollywood - kom. sens., USA, 2003
02:00 Resident Evil: Zaświaty - Po jednoosobowym ataku na korporację Umbrella, nadludzkie zdolności Alice (Milla Jovovich) zostają zneutralizowane...
04:10 Zjedz Kambodżę - prog. podróżniczo-kulinarny
04:40 Disco Gramy

TVP Kultura

07:35 Informacje kulturalne
08:00 Słowobranie - magazyn
08:40 Wędrowiec Polski - Warmia śladami Kopernika - rep.
09:20 Wszystkie stworzenia duże i małe - serial kom., Wlk. Bryt., 2021
10:25 Straszny sen Dzidziusia Górkiewicza - komediodramat
12:15 Polskie drogi - serial
13:50 Informacje kulturalne
14:15 Rodzina 2 - dok.
14:55 Reżyserzy - James L. Brooks - dok., Wlk. Bryt.
15:50 Osobliwa zbrodnia pana Jacinto - anim., Portugalia, 2019
16:10 Nerwowe życie kosmosu - anim.
16:25 Retro kino - Hrabia Monte Christo - cz. 4/4 - serial przygodowy, Francja, 1998
18:10 Trzeci punkt widzenia

18:55 W pustyni i w puszczy - serial TVP
20:00 Blue Jasmine - komedio-dramat, USA, 2013. ●
21:45 Informacje kulturalne
22:20 Panorama kina polskiego - Wszystko dla mojej matki - dram., 2019. Główna bohaterka filmu Ola, ma za sobą trudne dzieciństwo. Nigdy nie zaznała rodzicielskiej miłości. Została odebrana matce, znanej sportsmence, która popadła w alkoholizm.
00:15 Kino nocne - Czas Apokalipsy - dram, USA, 1979
02:50 Scena muzyczna - Lutosławski Quartet - koncert
03:50 Dzieci szczęścia - dram., Francja, 2016

TV Puls

06:00 Kobra - oddział specjalny - serial kryminalny
08:00 Lombard. Życie pod zastaw - paradokument fabularny
09:00 Kurierzy - serial paradokumentalny
10:00 Zbuntowany anioł - serial obyczajowy. Piękna Milagros jest sierotą wychowaną w klasztorze. Mili dostaje posadę służącej w domu bardzo bogatej rodziny.
12:00 Zaklinaczka duchów - serial fabularny
14:00 Lombard. Życie pod zastaw - paradokument fabularny
16:00 Kurierzy - serial przedstawia losy klientów i pracowników firmy kurierskiej „Twoja Paczka".
18:00 Lombard. Życie pod zastaw - paradokument

20:00 Cena powrotu - akcja, USA, 2009. Rolland Sallinger (Steven Seagal) to policjant z Los Angeles. Pewnego dnia w trakcie akcji zostaje zdradzony i postrzelony przez swojego partnera. Cudem unika śmierci.
22:00 Kodeks sprawiedliwego - akcja, USA, 2016 Po odbyciu służby pułkownik Robert Sikes postanawia przywrócić porządek w spokojnym niegdyś miasteczku
00:10 Litewski przekręt -akcja, Wlk. Bryt., Litwa, 2014
02:05 Dzielnica strachu - serial kryminalny
03:05 Lombard. Życie pod zastaw - paradokument
04:05 Taki jest świat

TVN 7

04:50 Szkoła - program obyczajowy
06:45 Szpital - program obycz.
07:45 Ukryta prawda - program obyczajowy
10:50 Zagadki losu - program obyczajowy
11:50 SOS Ekipy w akcji - Policjanci dostają zgłoszenie, które brzmi jak żart - starsza pani twierdzi, że znalazła w toalecie węża...
12:50 Szpital - program obycz.
13:50 Sąd rodzinny - program sądowy
14:50 Sędzia Anna Maria Wesołowska - serial sądowy
15:50 Ukryta prawda - program obyczajowy
16:55 Szpital - program obycz.
17:55 Opowieści małżeńskie - program obyczajowy
18:55 Ukryta prawda - program obyczajowy
20:00 Hotel Paradise - program

21:00 Nie kłam, kochanie - kom., Polska, 2008. Młoda i wrażliwa Ania (Marta Żmuda Trzebiatowska) ma tylko jedno marzenie: poznać wreszcie mężczyznę, który ją pokocha.
23:15 Okup - sens., USA, 1996. Pewnego dnia podczas naukowego festynu w Central Parku nieznani sprawcy, działając z niezwykłą precyzją, uprowadzają Seana, syna państwa Mullenów. Wpływa żądanie okupu... ●
01:45 Gremliny II - SF, USA, 1990. Billy, Kate i Gizmo jednoczą swe siły, aby zapobiec serii katastrof, spowodowanych przez Gremliny.
04:00 Druga strona medalu

TV 4

06:00 Strażnik Teksasu - film akcji **08:00** Nasz Nowy Dom - serial obyczajowy **09:00** Pierwsza miłość - serial obycz. **09:50** Łowcy Skarbów. Kto da więcej **10:50** Hardkorowy lombard **11:50** Policjantki i Policjanci - serial paradok.
12:55 Detektywi w Akcji - serial krym. **13:55** STOP Drogówka - serial policyjny **15:55** Policjantki i Policjanci - serial paradok. **17:00** Łowcy Skarbów. Kto da więcej **19:00** Policjantki i Policjanci - serial paradok. **20:00** Sprawiedliwi - Wydział Kryminalny
21:05 Komando - akcja, USA, 1985 **23:00** Wzgórza mają oczy 2 - horror, USA, 2007 **00:55** Fabryka jedzenia - program pokazujący kolejne etapy produkcji żywności **01:55** Śmierć na 1000 sposobów **02:50** SuperLudzie **03:50** Trans World Sport 2023

TV Trwam

09:15 Słowo życia **09:30** Moja katolicka rodzina **09:55** Święty na każdy dzień **10:00** Inf. dnia **10:15** Rozmowy niedok. **11:20** Stan Bezpieczeństwa Państwa **11:30** Polskie dziedzictwo **12:00** Anioł Pański **12:03** Inf. dnia **12:20** Dziewczyny z tamtych lat **13:05** Pradawne
13:30 Msza święta **14:30** Lalka **15:50** Ma się rozumieć **16:00** Inf. dnia **16:10** Sanktuaria polskie **16:30** Porady Medyczne Bonifratrów **16:55** Spotkania z lasem **17:05** Świadkowie **17:30** Zbrodnia z rosyjskiego scenariusza - tzw. pogrom kielecki **17:55** Kartka z kalend.
18:00 Anioł Pański **18:05** Inf. dnia **18:15** Rozmowy niedok. **19:25** Święty na każdy dzień **19:30** Opowieści Theo **19:45** Modlitwa z udziałem dzieci **20:00** Inf. dnia **20:20** Różaniec **20:50** Myśląc Historia **21:00** Apel Jasnogórski **21:20** Inf. dnia

WTOREK • 29 sierpnia

TVP 1

04:45 Klan - telenowela
05:15 Dziedzictwo - serial
06:05 Serial fabularny
07:00 Transmisja Mszy Świętej
07:30 Kościół z bliska
08:00 Wiadomości
08:10 Kwadrans polityczny
08:25 Informacje kulturalne
08:30 Pogoda poranna
08:40 Ranczo - serial obycz.
09:40 Komisarz Alex - serial krym.
10:40 Ojciec Mateusz - serial
11:25 Korona królów. Jagiellonowie - telenowela hist.
12:00 Wiadomości
12:10 Agrobiznes; Agropogoda
12:40 Magazyn Rolniczy
13:00 Natura w Jedynce - Pireneje - dok., Niemcy, 2020
14:00 Serial fabularny
15:00 Wiadomości
15:10 Pogoda
15:20 ALARM! - magazyn

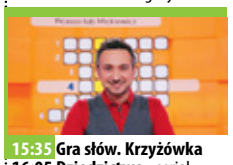

15:35 Gra słów. Krzyżówka
16:05 Dziedzictwo - serial
17:00 Teleexpress; Pogoda
17:20 Jaka to melodia?
17:55 Klan - telenowela
18:25 Leśniczówka - serial obycz.
19:00 Jeden z dziesięciu
19:30 Wiadomości
20:05 Pogoda; Sport
20:15 ALARM! - magazyn
20:30 Korona królów. Jagiellonowie - telenowela hist.
21:10 Film dokumentalny
22:20 Lokatorka
23:15 Resortowe Dzieci - rep.
23:50 Magazyn śledczy Anity Gargas
00:25 Jutro idziemy do kina - fab., Polska, 2007
02:20 Serial fabularny

TVP 2

05:05 Na sygnale - serial fabularyzowany
05:35 M jak miłość - serial
06:25 Śladami Jezusa w Jerozolimie - rep.
06:55 Rodzinka.pl - serial kom.
07:30 Pytanie na śniadanie
10:35 Panorama
10:45 Pytanie na śniadanie
11:15 Program publicystyczny
11:50 Dla niesłyszących - Barwy szczęścia
12:30 Koło fortuny - teleturniej
13:15 Akacjowa 38 - serial
14:05 Va Banque - teleturniej
14:35 Na sygnale - serial fabularyzowany
15:00 Koło Fortuny - extra
15:05 Krok od Nieba
16:00 Koło fortuny - teleturniej
16:35 Familiada - teleturniej
17:15 Zakazany owoc - serial obyczajowy, Turcja, 2020
18:00 Panorama

18:20 Va Banque - teleturniej
18:45 Akacjowa 38 - serial
19:35 Barwy szczęścia
20:45 Kulisy serialu „M jak miłość"
20:55 M jak miłość - serial
21:55 Na sygnale - serial
22:35 Bazar de la Charite - serial kostiumowy
23:40 Lincz - dram., Polska, 2010. Film o wydarzeniach, jakie miały miejsce we Włodowie, gdzie 1 lipca 2005 roku doszło do samosądu.
01:15 Kod Dedala - sens., Belgia, Francja, 2019. Film z międzynarodową obsadą i sprytnie skonstruowanym scenariuszem oraz zaskakującym zakończeniem.
03:15 Szpiedzy w Hollywood - dok., USA, 2017

TVN

05:50 Uwaga! - program interwencyjny
06:05 Ukryta prawda - program obyczajowy
07:00 Doradca smaku - program kulinarny
07:10 Kuchenne rewolucje - program kulinarno-rozrywkowy
08:00 Dzień Dobry TVN - magazyn
11:30 Ukryta prawda - program obyczajowy
13:40 Szpital - program obycz.
15:50 Kuchenne rewolucje - pr. kulinarno-rozrywkowy
16:55 Ukryta prawda - program obyczajowy
19:00 Fakty
19:40 Sport
19:45 Pogoda
19:55 Uwaga! - program interwencyjny
20:10 Doradca smaku - program kulinarny
20:15 Na Wspólnej - serial

20:55 Milionerzy - program rozrywkowy
21:35 Sekret w ich oczach - sens., USA, Wlk. Bryt., Hiszp., Korea Płd., 2015. Duet śledczych FBI - Jess (Julia Roberts) i Ray (Chiwetel Ejiofor) - ma rozwiązać sprawę brutalnego morderstwa młodej dziewczyny.
23:50 Kuba Wojewódzki - program
01:00 Co za tydzień - magazyn
01:40 Wewnętrzny wróg - serial krym.
02:40 Szpital - program obycz.
03:45 Uwaga! - program interw.
04:05 Zamieszkać na plaży - program edukacyjny
04:40 Recepta na stary dom - program edukacyjny

POLSAT

06:00 Nowy dzień z Polsat News
08:40 Malanowski i Partnerzy
09:40 Sekrety rodziny - program obyczajowy
10:40 Dlaczego ja? - serial paradokumentalny
11:40 Gliniarze - serial paradokumentalny
12:50 Wydarzenia - program inf.
13:20 Interwencja - mag. report.
13:40 Trudne sprawy - program obyczajowy
14:40 Dlaczego ja? - serial paradokumentalny
15:50 Wydarzenia - program inf.
16:10 Pogoda
16:15 Interwencja - magazyn reporterów
16:40 Gliniarze - serial paradokumentalny
17:40 Sekrety rodziny - program obyczajowy
18:50 Wydarzenia - program inf.
19:25 Gość Wydarzeń - rozmowa dnia
19:45 Sport; Pogoda

20:00 Marsjanin - SF, USA, Wlk. bryt., Węgry, Jord., 2015. Straszliwa burza piaskowa sprawia, że marsjańska ekspedycja, musi ratować się ucieczką z Czerwonej Planety. Kiedy ciężko ranny Mark (Matt Damon) odzyskuje przytomność, stwierdza, że został na Marsie sam.
23:10 Deja vu - akcja, USA, 2006. Agent federalny Doug Carlin (Washington) prowadzi śledztwo w sprawie wybuchu bomby na promie w Nowym Orleanie...
02:00 Zasady walki - akcja, USA, Kanada, 2000
04:45 Disco Gramy
05:25 Telezakupy TV Okazje

TVP Kultura

07:00 Zaginione-odnalezione - magazyn
07:25 Informacje kulturalne
07:55 Wydarzenie aktualne
08:20 Owszem Mazowsze
09:00 W pustyni i w puszczy - serial
10:05 Daleko od okna - dram., Polska, 2000
12:15 Polskie drogi
13:55 Legendarne hollywoodzkie pary - Barbara Stanwyck i Robert Taylor - dok., Wlk. Bryt., 2019
15:05 Galimatias czyli Kogel-Mogel II - kom., Polska, 1989
16:55 Człowiek, który znał 75 języków - anim., Norw., Litwa, Polska, 2016
18:15 Mazurki nad Wisłą - Andrzej Klejzerowicz - reportaż
18:50 W pustyni i w puszczy - serial

20:00 Lekkie obyczaje - Rozmowy kontrolowane - kom., Polska, 1991. Ryszard Ochódzki zostaje przyłapany w intymnej sytuacji z żoną pułkownika SB - Molibdena. Ten w odwecie wymusza na bohaterze, aby kupił dla niego na swoje nazwisko gospodarstwo w Suwalskiem.
21:45 Informacje kulturalne
22:10 Genialna przyjaciółka - serial, Włochy, 2020
23:25 Blue Jasmine - komedio-dramat, USA, 2013 ●
01:15 Wszystko dla mojej matki - dram., Polska, 2019
03:10 Informacje kulturalne

TV Puls

06:00 Kobra - oddział specjalny - serial kryminalny
08:00 Lombard. Życie pod zastaw - paradokument
09:00 Kurierzy - serial paradokumentalny
10:00 Zbuntowany anioł - serial obyczajowy
12:00 Zaklinaczka duchów - serial fabularny
14:00 Lombard. Życie pod zastaw - paradokument fabularny
16:00 Kurierzy - serial paradokumentalny
18:00 Lombard. Życie pod zastaw - paradokument fabularny
20:00 Łzy słońca - akcja, USA, 2003. Weteran sił specjalnych por. A.K.Waters (Bruce Willis) oraz jego grupa specjalna zostają wysłani na misję do pogrążonej w wojnie domowej Nigerii.

22:20 Snajper: Duch wojownika - akcja, woj., USA, 2016. Snajperzy Brandon Beckett (Chad Michael Collins) i Richard Miller (Billy Zane) razem ze swoim oddziałem otrzymują zadanie ochraniania gazociągu przed złowrogimi terrorystami.
00:20 Uniwersalny żołnierz: Dzień odrodzenia - akcja, USA, 2012. Pewnej nocy nieznani sprawcy włamują się do mieszkania Johna, mordują rodzinę, a jego samego ciężko ranią.
02:35 Dzielnica strachu - serial
03:55 Lombard. Życie pod zastaw - paradokument
05:00 Nash Bridges - serial

TVN 7

04:50 Szkoła - Licealista Wojtek Zaniewicz jest bardzo zakochany w swojej dziewczynie i zamierza się jej oświadczyć.
06:45 Szpital - program obycz.
07:45 Ukryta prawda - program obyczajowy
10:50 Zagadki losu - program obyczajowy
11:50 Opowieści małżeńskie - program obyczajowy
12:50 Szpital - program obycz.
13:50 Sąd rodzinny - program sądowy
14:50 Sędzia Anna Maria Wesołowska - serial sądowy
15:50 Ukryta prawda - program obyczajowy
16:55 Szpital - program obycz.
17:55 Opowieści małżeńskie - program obyczajowy
18:55 Ukryta prawda - program obyczajowy
20:00 Hotel Paradise - program

21:00 Złe mamuśki - kom., USA, 2016. Perfekcyjna pani domu Amy rusza w miasto, by znów poczuć, że żyje i odkrywa przy tym, że szczęśliwa mama to lepsza mama.
23:10 Mumia - przyg., USA, Japonia, Chiny, 2017. Spoczywająca w grobowcu ukrytym w piaskach pustyni starożytna księżniczka, budzi się według świętego Jana Pawła II
17:10 Prosto o gospodarce **17:30** Zostań Żołnierzem RP **17:55** Kartka z kalendarza **18:00** Anioł Pański **18:05** Inf. dnia **18:15** Rozmowy niedok. **19:25** Święty na każdy dzień **19:45** Modlitwa z udziałem dzieci **20:00** Inf. dnia **20:20** Różaniec **20:50** Myśląc Historia **21:00** Apel Jasnogórski

TV 4

06:00 Strażnik Teksasu - film akcji **08:00** Nasz nowy dom **09:00** Pierwsza miłość - serial obycz. **09:50** Łowcy Skarbów. Kto da więcej **10:50** Hardkorowy lombard **11:50** Policjantki i Policjanci - serial paradok. **12:55** Detektywi w Akcji - serial krym.
13:55 STOP Drogówka - serial policyjny **15:55** Policjantki i Policjanci - serial paradok. **17:00** Łowcy Skarbów. Kto da więcej **19:00** Policjantki i Policjanci - serial paradok. **20:00** Sprawiedliwi - Wydział Kryminalny
21:25 Lot 93 z Newark - dram., Kan., USA, 2006 **23:05** Przepowiednia - thriller, USA, 2002 **01:45** Śmierć na 1000 sposobów **02:30** SuperLudzie Extra **02:50** Trans World Sport 2023 **03:55** SuperLudzie **05:30** Telezakupy TV Okazje

TV Trwam

09:00 Papież Polak do Rodaków **09:55** Święty na każdy dzień **10:00** Inf. dnia **10:15** Jak my to widzimy **10:45** Zew natury **11:05** Mocni w Wierze **11:35** Słowo życia **11:40** Ma się rozumieć **11:50** Święty na każdy dzień **12:00** Anioł Pański **12:03** Inf. dnia **12:20** Leśne rzeki
13:00 Pielgrzym Miłości **13:30** Msza święta **14:30** Matusia **15:25** Puszcza Białowieska - leśny cmentarz **15:50** Ma się rozumieć **16:00** Inf. dnia **16:10** Jestem mamą **16:40** Zdrowie z Bożej Apteki **16:55** Życie według świętego Jana Pawła II
17:10 Prosto o gospodarce **17:30** Zostań Żołnierzem RP **17:55** Kartka z kalendarza **18:00** Anioł Pański **18:05** Inf. dnia **18:15** Rozmowy niedok. **19:25** Święty na każdy dzień **19:45** Modlitwa z udziałem dzieci **20:00** Inf. dnia **20:20** Różaniec **20:50** Myśląc Historia **21:00** Apel Jasnogórski

eprasa.pl/af0dfa8407

KURIER GMIN
TYGODNIK POWIATU WOŁOWSKIEGO
www.kuriergmin.pl

ŚRODA • 30 sierpnia

TVP 1

04:45 Klan - telenowela
05:15 Dziedzictwo - serial
06:05 Serial fabularny
07:00 Transmisja Mszy Świętej
07:30 Życiowe wybory - Alternatywa - telenowela dokument.
08:00 Wiadomości
08:10 Kwadrans polityczny
08:25 Informacje kulturalne
08:30 Pogoda poranna
08:40 Ranczo - serial obycz.
09:40 Komisarz Alex - serial krym.
10:40 Ojciec Mateusz - serial
11:25 Korona królów. Jagiellonowie - telenowela hist.
12:00 Wiadomości
12:10 Agrobiznes; Agropogoda
12:35 Rok w ogrodzie Extra
12:50 Natura w Jedynce - Królestwo. Jak grzyby stworzyły nasz świat - dok., Australia, 2018
14:00 Serial fabularny

15:00 Wiadomości
15:10 Pogoda
15:20 ALARM! - magazyn
15:35 Gra słów. Krzyżówka
16:05 Dziedzictwo - serial
17:00 Teleexpress; Pogoda
17:20 Jaka to melodia? - teleturniej muzyczny
17:55 Klan - telenowela
18:25 Leśniczówka - serial obycz.
19:00 Jeden z dziesięciu
19:30 Wiadomości
20:05 Pogoda; Sport
20:15 ALARM! - magazyn
20:30 Korona królów. Jagiellonowie
21:10 Protektor - fab., USA, 2012
22:55 Obrońcy - dok.
24:00 Uwięzieni - thriller, Wlk. Bryt., USA, 2012
01:45 Tajemnice rodu Valentów
03:55 wojsko-polskie - reportaż

TVP 2

05:00 Na sygnale - serial fabularyzowany
05:30 M jak miłość - serial
06:25 Pożyteczni.pl - magazyn
06:55 Rodzinka.pl - serial kom.
07:30 Pytanie na śniadanie
10:35 Panorama
10:45 Pytanie na śniadanie
11:15 Zaginione - odnalezione
11:50 Dla niesłyszących - Barwy szczęścia
12:30 Koło fortuny - teleturniej
13:15 Akacjowa 38 - serial
14:05 Va Banque - teleturniej
14:35 Na sygnale - serial fabularyzowany
15:00 Koło Fortuny - extra
15:05 Krok od Nieba
16:00 Koło fortuny - teleturniej
16:35 Familiada - teleturniej
17:15 Zakazany owoc - serial obyczajowy, Turcja, 2020
18:00 Panorama
18:20 Va Banque - teleturniej

18:45 Akacjowa 38 - serial
19:35 Barwy szczęścia - serial
20:45 Przepis dnia
20:55 Na dobre i na złe - serial
21:55 Na sygnale - serial fabularyzowany
22:25 Mini audycja - VoP
22:35 Bazar de la Charite - serial kostiumowy, Francja
23:40 Sierpniowy weekend - obycz., Niemcy, 2019. Przypadkowe spotkanie wywróci cały poukładany świat Katji do góry nogami.
01:25 Bolivar - serial kostium.
02:20 Habit i zbroja - dokument fabularyzowany, Polska, 2017. Film o zakonie krzyżackim i Rzeczypospolitej Obojga Narodów.
04:05 Echo serca - serial

TVN

05:50 Uwaga! - program interw.
06:05 Ukryta prawda - program obyczajowy
07:00 Doradca smaku - program kulinarny
07:10 Kuchenne rewolucje - pr. kulinarno-rozrywkowy
08:00 Dzień Dobry TVN - magazyn
11:30 Ukryta prawda - program obyczajowy
13:40 Szpital - program obycz.
15:50 Kuchenne rewolucje - program kulinarno-rozrywkowy
16:55 Ukryta prawda - program obyczajowy
19:00 Fakty
19:40 Sport
19:45 Pogoda
19:55 Uwaga! - program interw.
20:10 Doradca smaku - program kulinarny
20:15 Na Wspólnej - serial
20:55 Milionerzy - program rozrywkowy

21:35 41 dni nadziei - przyg., USA, Islandia, Hong Kong, 2018. Tami Oldham (Shailene Woodley) i Richard Sharp (Sam Claflin) poznali się przypadkiem i zakochali się w sobie bezgranicznie. Nie mogli jednak przewidzieć, że los wystawi ich na próbę.
23:35 Saga Zmierzch: Przed świtem Część II - horror, USA, 2012
02:05 Największe polskie katastrofy - program dokumentalny
03:05 Szpital - program obycz.
04:05 Uwaga! - program interw.
04:25 Zamieszkać na plaży - program edukacyjny
04:55 Recepta na stary dom - program edukacyjny

POLSAT

06:00 Nowy dzień z Polsat News
08:40 Malanowski i Partnerzy
09:40 Sekrety rodziny
10:40 Dlaczego ja? - serial paradokumentalny
11:40 Gliniarze - serial paradokumentalny
12:50 Wydarzenia - program inf.
13:20 Interwencja - magazyn reporterów
13:40 Trudne sprawy - program obyczajowy
14:40 Dlaczego ja? - serial paradokumentalny
15:50 Wydarzenia - program inf.
16:10 Pogoda
16:15 Interwencja - magazyn reporterów
16:40 Gliniarze - serial paradokumentalny
17:40 Sekrety rodziny - program obyczajowy
18:50 Wydarzenia - program inf.
19:25 Gość Wydarzeń - rozmowa dnia
19:45 Sport; Pogoda

20:05 Pogromcy duchów. Dziedzictwo - kom., USA, 2021. Samotna matka i jej dwoje dzieci przybywają do małego miasteczka, gdzie odkrywają tajemnicze połączenie z oryginalnymi pogromcami duchów oraz sekretny spadek, który pozostawił im dziadek.
22:45 Łatwa dziewczyna - kom., USA, 2010. Małe kłamstewko zaczyna żyć własnym życiem i nagle wszyscy zaczynają plotkować o Olive.
00:50 To już jest koniec - kom., fantasy, USA, 2013
03:10 Nasz Nowy Dom
04:10 Zjedz Kambodżę - prog. podróżniczo-kulinarny
04:45 Disco Gramy

TVP Kultura

07:35 Informacje kulturalne
08:00 Niedziela z... Alicją Węgorzewską
08:45 Perły Bałtyku - Półwysep Helski - serial dokumentalny
09:20 W pustyni i w puszczy - serial
10:25 Galimatias czyli Kogel-Mogel II - kom., Polska, 1989
12:15 Polskie drogi - serial
14:00 Informacje kulturalne
14:30 Zielone kłamstwa - dok., Austria, 2017
16:20 Made in Bangladesh - dram., Dania, Francja, 2019
18:00 Zaginiony rękopis „Mazurka Dąbrowskiego" - anim.
18:15 Rezerwat Archeolog. Genius Loci na Ostrowie Tumskim - magazyn
18:50 W pustyni i w puszczy - serial

20:00 W trzy miesiące dookoła świata - Zapnijcie pasy - fab., Włochy, 2014. Pewnego dnia, podczas rutynowej mammografii okazuje się, że Elena ma raka piersi. Zaczyna się walka o życie...
22:00 Informacje kulturalne
22:20 Więcej niż fikcja - Bunuel: surrealista wśród reżyserów - dok., Hiszp., 2021
24:00 Jazz.pl - Jerzy Duduś Matuszkiewicz - koncert
01:30 Rozmowy kontrolowane - kom., Polska, 1991
03:20 Informacje kulturalne
03:50 Szwedzka teoria miłości - dok., Szwecja, 2015
05:50 Jeszcze więcej kultury w TVP Kultura 2

TV Puls

06:00 Kobra - oddział specjalny - serial kryminalny
08:00 Lombard. Życie pod zastaw - paradokument fabularny
09:00 Kurierzy - serial paradokumentalny
10:00 Zbuntowany anioł - serial obyczajowy
12:00 Zaklinaczka duchów - serial fabularny
14:00 Lombard. Życie pod zastaw - bohaterami serialu są: właściciel Kazimierz Barski (Zbigniew Buczkowski), jego rodzina, pracownicy oraz klienci, którzy pojawiają się w lombardzie z powodu różnych życiowych zawirowań.
16:00 Kurierzy - serial paradokumentalny
18:00 Lombard. Życie pod zastaw - paradokument fabularny

20:00 Kamdesh. Afgańskie piekło - akcja, USA, 2019. 3 października 2009 roku stacjonujący w Kamdesh mały oddział żołnierzy USA, po latach sporadycznych i lekkich starć, staje się celem zmasowanego ataku ze strony talibskich rebeliantów.
22:40 Hurt Locker. W pułapce wojny - akcja, USA, 2008. Irackie miasto, w okolicach którego stacjonuje jednostka saperów, pogrąża się w chaosie. ●
01:15 Lombard. Życie pod zastaw - paradokument
02:15 Dzielnica strachu - serial kryminalny
03:20 Dyżur - serial medyczny
04:00 Taki jest świat

TVN 7

04:50 Szkoła - program obyczajowy
06:45 Szpital - program obycz.
07:45 Ukryta prawda - program obyczajowy
10:50 Zagadki losu - program obyczajowy
11:50 Opowieści małżeńskie - program obyczajowy
12:50 Szpital - program obyczajowy
13:50 Sąd rodzinny - program sądowy
14:50 Sędzia Anna Maria Wesołowska - serial sądowy
15:50 Ukryta prawda - program obyczajowy
16:55 Szpital - program obycz.
17:55 Opowieści małżeńskie - Życie Karoliny tylko z pozoru jest idealne...
18:55 Ukryta prawda - program obyczajowy
20:00 Hotel Paradise - program rozrywkowy

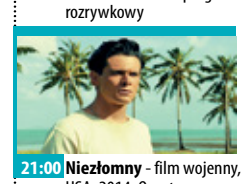

21:00 Niezłomny - film wojenny, USA, 2014. Oparta na faktach historia olimpijczyka Louisa Zamperiniego, który został jeńcem wojennym w japońskim obozie.
23:50 Wataha - miniserial, Polska
01:15 Nieuchwytny - sens., USA, 1996. Mieszkańcami Los Angeles wstrząsa seria morderstw o charakterze rytualnym. Policja nie potrafi znaleźć zabójcy. Aby ruszyć z miejsca, nieodzowna będzie pomoc Cole'a (Steven Seagal).
03:15 Hotel Paradise - program rozrywkowy
04:10 Druga strona medalu - talk-show

TV 4

06:00 Strażnik Teksasu - film akcji **08:00** Nasz nowy dom **09:00** Pierwsza miłość - serial obycz. **09:50** Łowcy Skarbów. Kto da więcej **10:50** Hardkorowy lombard **11:50** Policjantki i Policjanci - serial paradok. **12:55** Detektywi w Akcji - serial krym. **13:55** STOP Drogówka - serial policyjny **15:55** Policjantki i Policjanci - serial paradokumentalny **17:00** Łowcy Skarbów. Kto da więcej **19:00** Policjantki i Policjanci - serial paradokumentalny. **20:00** Sprawiedliwi - Wydział Kryminalny - serial paradokumentalny **21:05** Stan oblężenia - akcja, USA, 1998 **23:35** Twierdza - akcja, USA, 1996 **02:25** Disco Polo Life **03:25** Top 10 - Lista Przebojów **05:30** Telezakupy TV Okazje

TV Trwam

09:00 „Życie jest piękne" **09:30** Sanktuaria polskie **09:50** Święty na każdy dzień **10:00** Audiencja Generalna Ojca Świętego Franciszka z Watykanu **11:00** Marianie w Kazach.ie **11:25** Jestem mamą **11:40** Prosto o gospodarce **12:00** Anioł Pański **12:03** Inf. dnia **12:20** Kościuszko - Jeszcze Polska zatańczy **13:30** Msza święta **14:30** Rodzina Połanieckich **15:50** Ma się rozumieć **16:00** Inf. dnia **16:10** Na zdrowie **16:30** Niewizerunkowy **17:00** Po stronie prawdy **17:55** Kartka z kalendarza **18:00** Anioł Pański **18:05** Inf. dnia **18:15** Rozmowy niedok. **19:25** Święty na każdy dzień **19:30** Opowieści z Księgi Cnót **20:00** Inf. dnia **20:20** Różaniec **20:50** Myśląc Ojczyzna **21:00** Apel Jasnogórski **21:20** Inf. dnia **21:40** Polski Punkt Widzenia **22:00** Życia nie można zmarnować

CZWARTEK • 31 sierpnia

TVP 1

04:50 Klan - telenowela
05:15 Dziedzictwo - serial
06:05 Serial fabularny
07:00 Transmisja Mszy Świętej
07:30 Dobre historie - Przysposobienie do pracy - magazyn
08:00 Wiadomości
08:10 Kwadrans polityczny
08:25 Informacje kulturalne
08:40 Ranczo - serial obycz.
09:40 Komisarz Alex - serial krym.
10:40 Ojciec Mateusz - serial
11:25 Korona królów. Jagiellonowie - telenowela historyczna
12:00 Wiadomości
12:10 Agrobiznes
12:35 To się opłaca - magazyn
12:50 Natura w Jedynce - Domownicy sawanny - dok., Niemcy, 2020
14:00 Serial fabularny
15:00 Wiadomości

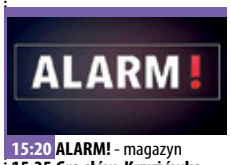

15:20 ALARM! - magazyn
15:35 Gra słów. Krzyżówka
16:05 Dziedzictwo - serial
17:00 Teleexpress
17:20 Jaka to melodia?
17:55 Klan - telenowela
18:25 Leśniczówka - serial obycz.
19:00 Jeden z dziesięciu
19:30 Wiadomości
19:50 Siatkówka mężczyzn - Mistrzostwa Europy - Polska-Czechy
22:10 Sprawa dla reportera
23:10 Magazyn śledczy Anity Gargas
23:45 Ocaleni - reality show
00:55 Tanie Dranie - talk-show
01:25 Resortowe Dzieci - rep.
01:55 Tajemnice rodu Valentów
03:00 Ocaleni - reality show
04:00 Magazyn śledczy Anity Gargas

TVP 2

05:00 Na sygnale - serial fabularyzowany
05:30 M jak miłość - serial
06:20 Program publicystyczny
06:55 Rodzinka.pl - serial kom.
07:30 Pytanie na śniadanie
10:35 Panorama
10:45 Pytanie na śniadanie
11:15 W kotle historii
11:50 Dla niesłyszących - Barwy szczęścia
12:30 Koło fortuny - teleturniej
13:15 Akacjowa 38 - serial
14:05 Va Banque - teleturniej
14:35 Na sygnale - serial fabularyzowany
15:05 Krok od Nieba
16:00 Koło fortuny - teleturniej
16:35 Familiada - teleturniej
17:15 Zakazany owoc - serial obyczajowy, Turcja, 2020
18:00 Panorama
18:20 Va Banque - teleturniej
18:45 Akacjowa 38 - serial

19:35 Barwy szczęścia - setial obyczajowy
20:50 Postaw na milion - teleturniej
21:50 Polskie Biesiady - Wakacyjna - koncert
23:55 Nożownik - fab., USA, 2003. Były agent Oddziału Sił Specjalnych armii Stanów Zjednoczonych, Aaron Hallam, odkąd poznał zapach krwi w Kosowie, jest uzależniony od zabijania.
01:40 Bolivar - serial kostium.
02:40 Sierpniowy weekend - obycz., Niemcy, 2019. Przypadkowe spotkanie wywróci cały poukładany świat szczęśliwej dotąd mężatki Katji do góry nogami.

TVN

05:50 Uwaga! - program interw.
06:05 Ukryta prawda - program obyczajowy
07:00 Doradca smaku - program kulinarny
07:10 Kuchenne rewolucje - pr. kulinarno-rozrywkowy
08:00 Dzień Dobry TVN - magazyn
11:30 Ukryta prawda - program obyczajowy
13:40 Szpital - program obycz.
15:50 Kuchenne rewolucje - pr. kulinarno-rozrywkowy
16:55 Ukryta prawda - program obyczajowy
19:00 Fakty
19:40 Sport, Pogoda
19:55 Uwaga! - program interw.
20:10 Doradca smaku - program kulinarny
20:15 Na Wspólnej - serial
20:55 Milionerzy - program rozrywkowy
21:35 Kuchenne rewolucje - pr. kulinarno-rozrywkowy

22:45 Ted II - kom., USA, 2015. Nowożeńcy Ted i Tami-Lynn chcą mieć dziecko, ale aby uzyskać zgodę na opiekę nad potomkiem, Ted będzie musiał udowodnić w sądzie, że jest osobą.
01:00 Kod dostępu - sens., USA, 2001. Hacker Stanley Jobson ma zakaz zbliżania się do firm komputerowych. Jednak ktoś wie, jak zmusić go do powrotu na drogę przestępstwa.
03:15 Szpital - program obycz.
04:15 Uwaga! - program interw.
04:35 Zamieszkać na plaży - program edukacyjny
05:00 Recepta na stary dom - program edukacyjny
05:25 Jak to jest zrobione - serial popularnonaukowy

POLSAT

06:00 Nowy dzień z Polsat News
08:40 Malanowski i Partnerzy
09:40 Sekrety rodziny - program obyczajowy
10:40 Dlaczego ja? - serial paradokumentalny
11:40 Gliniarze - serial paradokumentalny
12:50 Wydarzenia - program inf.
13:20 Interwencja - magazyn reporterów
13:40 Trudne sprawy - program obyczajowy
14:40 Dlaczego ja? - serial paradokumentalny
15:50 Wydarzenia - program inf.
16:10 Pogoda
16:15 Interwencja - magazyn reporterów
16:40 Gliniarze - serial paradokumentalny
17:40 Sekrety rodziny - program obyczajowy
18:50 Wydarzenia - program inf.
19:25 Gość Wydarzeń - rozmowa
19:45 Sport; Pogoda

20:00 Rodzinny dom wariatów - kom. romant., USA, 2005. Najstarszy syn przywozi na święta do domu narzeczoną, by przedstawić ją swym rodzicom, braciom i siostrom. Rodzina nie godzi się z jego wyborem.
22:15 Trzy billboardy za Ebbing, Missouri - dram., Wlk. Bryt., USA. 2017. Zdesperowana matka brutalnie zamordowanej dziewczyny, opłaca wyklejenie trzech lokalnych billboardów kontrowersyjnymi przekazami
00:55 Mąż idealny - kom. romant., USA, 1997
03:05 Zjedz Kambodżę - prog. podróżniczo-kulinarny
03:40 Nasz Nowy Dom - serial

TVP Kultura

07:40 Informacje kulturalne - magazyn
08:05 Trzeci punkt widzenia
08:45 Mazurki nad Wisłą - Andrzej Klejzerowicz - rep.
09:20 W pustyni i w puszczy
10:25 Made in Bangladesh - dram., Dania, Franc., 2019
12:15 Polskie drogi - serial
13:45 Informacje kulturalne
14:10 Czy Pani mnie słyszy? - dok., Polska, 2022
15:20 Legendarne holly-woodzkie pary - Jean Harlow i William Powell - dok., Wlk. Bryt., 2019
16:30 Złote królestwo - dram., USA, 2015
18:25 Wydarzenie aktualne
18:50 W pustyni i w puszczy - serial
20:00 Teatr Telewizji - Aszantka - spektakl teatralny ●
21:35 Informacje kulturalne

22:00 Serialowa nostalgia - Glina - serial
23:00 W trzy miesiące dookoła świata - Zapnijcie pasy - fab., Włochy, 2014. Pewnego dnia, podczas rutynowej mammografii okazuje się, że Elena ma raka piersi. Zaczyna się walka o życie...
01:00 Kino nocne - Trzech ludzi do zabicia - sens., Francja, 1980. Michel Gerfaut (Alain Delon), zwykły obywatel, przypadkowo pomaga znanemu politykowi, który został umieszczony na liście celów do zlikwidowania.
02:50 Informacje kulturalne
03:20 Chwila, która nie powróci - dok., Polska, 2020
05:45 Jeszcze więcej kultury

TV Puls

06:00 Kobra - oddział specjalny - serial opowiada o przygodach policjantów patrolujących autostradę, których podczas ich pracy spotykają niezwykłe przypadki kryminalne i szalone pościgi.
08:00 Lombard. Życie pod zastaw - paradokument fabularny
09:00 Kurierzy - serial paradokumentalny
10:00 Zbuntowany anioł - serial obyczajowy
12:00 Zaklinaczka duchów - serial fabularny
14:00 Lombard. Życie pod zastaw - paradokument fabularny
16:00 Kurierzy - serial paradokumentalny
18:00 Lombard. Życie pod zastaw - paradokument fabularny

20:00 Boski żigolo - kom., USA, 1999. Deuce dochodzi do wniosku, że jedynym sposobem wyjścia z kłopotów finansowych jest zaoferowanie kobietom swoich usług jako kochanek do wynajęcia
21:50 Futro z misia - kom., Polska, 2019
23:55 Dorwać doktora - kom., Fran., 2014. Aby powstało nowe przedsiębiorstwo, burmistrz oraz mieszkańcy muszą namówić lekarza do pozostania w mieście.
01:55 Dzielnica strachu - serial kryminalny
02:55 Lombard. Życie pod zastaw - paradokument
03:50 Taki jest świat - przegląd wydarzeń z całego globu.

TVN 7

04:50 Szkoła - program obyczajowy
06:45 Szpital - program obycz.
07:45 Ukryta prawda - program obyczajowy
10:50 Zagadki losu - program obyczajowy
11:50 Opowieści małżeńskie - program obyczajowy
12:50 Szpital - program obycz.
13:50 Sąd rodzinny - program sądowy
14:50 Sędzia Anna Maria Wesołowska - serial sądowy
15:50 Ukryta prawda - program obyczajowy
16:55 Szpital - Ordynator szpitala, dr Piotr Wójtowicz przyjmuje dotkliwie pobitego 16-latka w ciężkim stanie...
17:55 Opowieści małżeńskie - program obyczajowy
18:55 Ukryta prawda - program obyczajowy

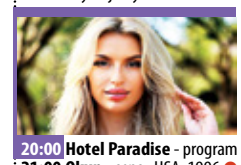

20:00 Hotel Paradise - program
21:00 Okup - sens., USA, 1996 ●
23:30 Dług - sens., Węgry, Wlk. Bryt., USA, Izrael, 2010. Przejmująca opowieść o Rachel Singer, byłej agentce Mossadu, usiłującej schwytać nazistowskiego lekarza i zbrodniarza wojennego. Podczas sekretnej misji w Berlinie mężczyzna zostaje pozbawiony życia...
01:55 Złe mamuśki - kom., USA, 2016. Perfekcyjna pani domu Amy rusza w miasto, by znów poczuć, że żyje i odkrywa przy tym, że szczęśliwa mama to lepsza mama.
03:55 Hotel Paradise - program rozrywkowy

TV 4

06:00 Strażnik Teksasu - film akcji **08:00** Nasz nowy dom **09:00** Pierwsza miłość - serial obycz. **09:50** Łowcy Skarbów. Kto da więcej **10:50** Hardkorowy lombard **11:50** Policjantki i Policjanci - serial paradok. **12:55** Detektywi w Akcji - serial kryminalny **13:55** STOP Drogówka - serial policyjny **15:55** Policjantki i Policjanci - serial paradokumentalny **17:00** Łowcy Skarbów. Kto da więcej **19:00** Policjantki i Policjanci - serial paradokumentalny **20:00** Sprawiedliwi - Wydział Kryminalny **21:05** Trzynasty wojownik - film przygodowy, USA, 1999 **23:15** Przepowiednia - thriller, USA, 2002 **01:45** Benny Hill **02:25** Disco Polo Life **03:25** Top 10 - Lista Przebojów **05:30** Telezakupy TV Okazje

TV Trwam

09:00 Na zdrowie **09:20** Opowieści z Księgi Cnót **09:45** Święty na każdy dzień **10:00** Inf. dnia **10:15** Rozmowy niedok. **11:25** Myśląc Ojczyzna **11:35** Przyroda i ludzie **12:00** Anioł Pański **12:03** Inf. dnia **12:20** Życia nie można zmarnować **13:15** Słowo życia **13:20** Przegląd Tygodnika „Niedziela" **13:30** Msza święta **14:35** Lotte - małopolska Inka **15:50** Ma się rozumieć **16:00** Inf. dnia **16:10** Z wędką nad wodę w Polskę i Świat **16:35** Zew natury **17:05** Akademia pro-life **17:30** Odpowiedzialni za Kościół **17:55** Kartka z kalendarza **18:00** Anioł Pański **18:05** Inf. dnia **18:15** Rozmowy niedok. **19:25** Święty na każdy dzień **19:30** Przyjaciele i bohaterowie **20:00** Inf. dnia **20:20** Różaniec **20:50** Myśląc Historia **21:00** Apel Jasnogórski **21:20** Inf. dnia **21:40** Polski Punkt Widzenia

eprasa.pl aiodia8407

Festyn parafialny w Radeczu

15 sierpnia we wsi Radecz, w gminie Brzeg Dolny odbył się festyn parafialny,

Wydarzenie rozpoczęło się mszą odpustową, następnie impreza główna miała miejsce za świetlicą wiejską, gdzie zebranym przygrywał zespół Pajaroma, Wróblewski Duo, wystąpiła także pani Małgorzata Kamińska. Nie brakowało stoisk gastronomicznych, gier i zabaw dla najmłodszych oraz alpakprzezabawnych zwierzaków. Odbyły się także licytacje, zbierano datki, a każda złotówka zasiliła kościół w Radeczu. Podsumowując- atrakcji nie brakowało.

KatA

Fot.fb/parafia Rościsławice

Furgonetka PUNKT

UPS DHL FedEx GLS InPost DPD Meest Ambro Express

WYŚLEMY TWOJĄ PACZKĘ!

- Przyjdź do siedziby Kuriera Gmin, a załatwimy za Ciebie formalności!
- Współpracujemy z Furgonetka.pl , która działa na terenie Polski od 2010r., jesteśmy z nimi od grudnia 2021r.
- Sprawa jest prosta, wystarczy, że podasz nam odpowiednie dane.
- Możesz przynieść przesyłkę ze sobą lub zostawić ją w innym miejscu, a wybrany kurier po nią przyjedzie.
- Oferujemy wysyłkę przesyłek dowolnego gabarytu, od koperty po paletę.
- Jesteśmy dostępni od poniedziałku do piątku w godzinach 9:00-17:00 w Wołowie przy ul. Zwycięstwa 15.

W razie pytań, pisz lub dzwoń:

e-mail : sekretariat@kuriergmin.pl

tel. 71 319 79 18

REKLAMA

eprasa.pl af0dfa8407

AKTYWNE SOŁECTWA

Lubiąż we wspomnieniach mieszkańców

Członkowie stowarzyszenia Lubiąż wraz z członkami związku Emerytów Rencistów i Inwalidów w Lubiążu, zorganizowali bardzo wartościowe spotkanie, podczas którego cofnęli się w czasie o kilkadziesiąt lat. Ta historyczna wyprawa przyniosła wiele refleksji i wzruszeń. Mieszkańcy mogli odświeżyć swoje wspomnienia, poszukać się na dawnych fotografiach, pochwalić się swoimi zbiorami i wysłuchać opowieści i legend związanych z Lubiążem oraz Klasztorem Cysterskim. Spotkanie przeprowadzone było przez pana Macieja Nejmana, którego wiedza historyczna na temat swojej małej ojczyzny, nie ma równych. Gratulujemy inicjatywy! **inf**

Świetlica w Warzęgowie pięknieje

Zakończył się kompleksowy remont korytarza w świetlicy wiejskiej w Warzęgowie. Prace skupiły się na przedsionku pomiędzy kuchnią, a salą główną. Między innymi usunięto stare powłoki malarskie, zagruntowano, zaszpachlowano i pomalowano ściany, podwieszono sufit, położono mozaikę żywiczną. Wykonanie prac wraz z materiałem wyniosło 11 700 zł i w całości pokryte zostało z funduszu sołeckiego, który jest nierozerwalną częścią budżetu gminy Wołów.

inf

Piknik w Garwole za nami

13 sierpnia w Garwole odbył się piknik parafialny, organizowany wspólnie przez dwa sołectwa: Garwół i Miłcz, a także parafię. Nie zabrakło atrakcji dla najmłodszych jak i dla tych nieco starszych. Uczestnicy podziwiać mogli stoiska z produktami lokalnymi, skosztować domowego ciasta, a także wsłuchać się w koncert Piotra Ziembowskiego, a także zespołu Son of Glory. Uwieńczeniem spotkania była zabawa taneczna. **inf**

BURMISTRZ GMINY WOŁÓW DARIUSZ CHMURA,
PRZEWODNICZĄCY RADY MIEJSKIEJ JAN TOMKÓW
ORAZ SOŁECTWA GMINY WOŁÓW ZAPRASZAJĄ NA

DOŻYNKI GMINNE

26 SIERPNIA 2023
ŁOSOSIOWICE

MSZA ŚWIĘTA POLOWA

godz. 13:00

WYSTĘP ZESPOŁU LUDOWEGO "MOJĘCICE"

godz. 15:30

TURNIEJ SOŁTYSÓW
O SIERP TATOWY

godz. 17:00

MENELAOS

godz. 18:00

IMPRESS

godz. 19:00

ZABAWA TANECZNA Z ZESPOŁEM
VABANK zespół muzyczny

godz. 20:00

ATRAKCJE TOWARZYSZĄCE:
GASTRONOMIA
ATRAKCJE DLA DZIECI

WOK
Łososiowice
Bank Spółdzielczy w Żmigrodzie Grupa BPS

eprasa.pl af0dfa8407

TRUDNE PUNKTY

MKP WOŁÓW

MKP WOŁÓW
- Bresna Brzeźno 3-1 (0-0)
Bramki: D. Kuboń (47′), M. Gacek (60′), P. Możdrzech (64′);
Żółte kartki: S. Supranionek, B. Gałecki, B. Bojanowski, D. Kuboń, N. Michułka;
MKP: K. Dziwer – O. Kur, S. Supranionek, Ł. Szmajda, B. Bojanowski (73′ N. Michułka), B. Gałecki (69′ M. Warpas), P. Możdrzech (69′ J. Faustyniak), K. Moskwa, A. Antochów (85′ G. Wiktorowski), M. Gacek, D. Kuboń (85′ K. Rodak).

Po udanym *otwarciu* sezonu w Gądkowicach piłkarze MKP swój kolejny mecz rozegrali przed własną publicznością, a w piątek ich konkurentami byli piłkarze z Brzeźna. Zespół Bresny bez wątpienia nie jest jednym z faworytów tegorocznych zmagań, co jego gracze potwierdzili w 1.kolejce, kiedy to dali się zdecydowanie ograć *Galaktycznym* (**2-5**), ale przecież w poprzednich zmaganiach choćby z Wołowa rywale wywieźli bezbramkowy remis. Teraz drużyna trenera **Krystiana Januszewskiego** wydaje się być znacznie bardziej kompletna oraz pewna swoich umiejętności, ale i tym razem na początku pojedynku trochę *zgrzytało*.

Wprawdzie od samego początku to gospodarze wyraźnie dominowali na murawie, ale na przedpolu bramki przyjezdnych czekał na nich skomasowany obronny mur, tworzony przez całą drużynę rywali. Goście od samego początku prezentowali wybitnie defensywną taktykę, a ich głównym celem wydawał się jedynie szczęśliwy bezbramkowy podział punktów. W 1.odsłonie mieli oni sprzymierzeńca w futbolowej fortunie, gdyż chociaż przewaga naszych graczy była momentami wręcz przygniatająca, to jednak to gracze z Brzeźna długo mogli być dużo bardziej zadowoleni z rezultatu. Precyzji w tym okresie zabrakło **Adamowi Antochów**, dobrej sytuacji na prowadzenie nie zdołał zamienić **Olgierd Kur**, a po uderzeniu z rzutu wolnego **Marka Gacka** przyjezdnych od utraty gola uratowała poprzeczka. Każda taka sytuacja dodawała zawodnikom Bresny sił i ostatecznie wytrwali oni bez straty aż do przerwy.

Chociaż w 1.połowie naszym piłkarzom brakowało precyzji w decydujących momentach, to gol dla MKP wydawał się cały czas *wisieć* w powietrzu i udało się to w końcu w chwilę po wznowieniu gry. Wówczas najwięcej szczęścia w podbramkowym zamieszaniu miał **Dominik Kuboń** i kiedy futbolówka znalazła się pod jego nogą, napastnik nie miał już problemów z *otwarciem* rezultatu. Od tego momentu naszej drużynie grało już się nieco łatwiej, ale ciągle musieli walczyć o każdy metr przestrzeni pod polem karnym rywali. Nasz zespół nie zwalniał bowiem tempa, szukając kolejnych trafień. Ciągle jednak nie przychodziło to łatwo, ale wreszcie znakomicie rozegrany atak przyniósł kolejne trafienie, a wynik podwyższył M. Gacek. W chwilę później swoje możliwości w dynamicznym ataku zaprezentował **Piotr Możdrzech**, który solową akcją ograł defensorów Bresny, a później precyzyjnym uderzeniem oszukał także golkipera przeciwnika. W tym momencie już nic nie mogło odebrać wołowianom kolejnego zwycięstwa, a humorów kibicom nie zepsuło nawet *honorowe* trafienie przyjezdnych. Po jednostronnym pojedynku, w którym podopieczni trenera K. Januszewskiego cały czas dominowali nad przeciwnikiem, zasłużony komplet punktów pozostał w Wołowie.

- *Cieszymy się z kolejnego zwycięstwa i dobrego startu w rozgrywkach* - komentował po końcowym gwizdku arbitra szkoleniowiec MKP. - *Mecz z Bresną nie był jednak łatwy, chociaż to my prowadziliśmy w nim grę. Rywale zagrali jednak skomasowaną defensywą, której sforsowanie sprawiło nam sporo trudności. Na każdą z bramek zapracowaliśmy bardzo solidnie, a nagrodą jest kolejne zwycięstwo. Po raz kolejny na przestrzeni całego spotkania byliśmy stroną dominującą, a odpowiednią jakość gry udało się utrzymać nawet po personalnych roszadach. Można być zadowolonym z postawy juniorów, którzy potwierdzili swój futbolowy talent i umiejętności. Każdy taki występ buduje atmosferę w drużynie, ale przed nami jeszcze wiele trudnych pojedynków. W każdym z nich zamierzamy jednak walczyć o komplet punktów i parę najbliższych tygodni pokaże, na co stać ten zespół.*

Klasa OKRĘGOWA
3.kolejka (26 sierpnia):

Galakticos Solna
- MKP WOŁÓW (g.17.00)

Nasi piłkarze sezon rozpoczęli od pewnych zwycięstw, ale to już przeszłość i teraz kolejny ligowy *krok* wykonać trzeba będzie w Solnej. *Galaktyczni* rozgrywki efektownie rozpoczęli w Brzeźnie (**5-2**), ale w swoim kolejnym występie musieli już uznać wyższość podrażnionych swoim *dolnobrzeskim* wynikiem zawodników WKS Wierzbice (**1-4**). W poprzednich rozgrywkach najbliższy konkurent MKP walczył na boiskach 4.ligi i do samego końca miał szansę na zachowanie ligowego bytu, które przekreśliła *domowa* porażka z Moto-Jelcz Oława (**1-4**). W letniej przerwie w szatni zespołu pojawiło się więc dużo nowych graczy, z których większość dopiero uczy się futbolu w seniorskim wydaniu (średnia wieku *wyjściowej* drużyny w meczu z WKS - 20,3). W tak młodym, a co za tym idzie - nieobliczalnym, zespole trudno upatrywać faworyta sobotniej konfrontacji, ale rywale bez wątpienia mają swoje atuty i w pojedynku z Bresną pokazali, że potrafią je wykorzystać. Poza tym w konfrontacji z wołowianami piłkarze Galakticos będą mieli wsparcie z trybun, a po przegranym *derby* piłkarze z Solnej z pewnością będą chcieli szybko zatrzeć niekorzystne wrażenie.

Wydaje się jednak, że w tym spotkaniu znacznie więcej futbolowych atutów będzie po stronie naszej ekipy, więc po cichu możemy liczyć, że po 3.serii spotkań podopieczni trenera **Krystiana Januszewskiego** poprawią jeszcze swoją pozycję w czołówce ligowego rankingu.

Orzeł Marszowice
- ROKITA BRZEG D. (g.17.00)

Do Marszowic zawodnicy Rokity pojadą jako lider rozgrywek, więc wydawać by się mogło, że w konfrontacji z zespołem, który do tej pory nie zdobył nawet gola, to oni będą zdecydowanym faworytem. *Falstart* drużyny Orła jest wprawdzie faktem, ale to już 5. sezon, w którym rywale o rankingowe punkty walczą na poziomie *okręgowym*, co świadczy o ich doświadczeniu oraz solidności. W poprzednich rozgrywkach przekonali się o tym choćby piłkarze z Wołowa, którzy jesienią w Marszowicach nie zdobyli nawet gola (**0-3**), a w serii spotkań rewanżowych nie wykorzystali atutu własnego boiska (**3-4**). Konfrontacja z Orłem będzie więc dla *Diabłów* kolejnym ciężkim egzaminem i miejmy nadzieję, że po tym meczu nadal będą przewodzić tabeli.

Pozostałe wyniki: Foto-Higiena - Burza **6-0**; Błysk - Orzeł M. **3-0**; Polonia B. - Mirków/Długołęka **3-3**; Wratislavia - Polonia T. **2-2**; Wierzbice - Galakticos **4-0**; Orzeł P. - Plon **4-1**.

TABELA

1.	**ROKITA BRZEG D.**	2	**6**	9-1
2.	Błysk Kuźniczysko	2	**6**	8-0
3.	**MKP WOŁÓW**	2	**6**	6-2
4.	Orzeł Pawłowice	2	**6**	5-1
5.	GKS Mirków/Długołęka	2	**4**	7-3
6.	Polonia Bielany Wr.	2	**4**	5-3
7.	Polonia Trzebnica	2	**4**	7-4
8.	WKS Wierzbice	2	**3**	4-1
9.	Foto-Higiena Gać	2	**3**	8-5
10.	Galakticos Solna	2	**3**	5-6
11.	Wratislavia Wrocław	2	**1**	2-6
12.	Bresna Brzeźno	2	**0**	3-8
13.	Plon Gądkowice	2	**0**	2-7
14.	Orzeł Marszowice	2	**0**	0-5
15.	Burza Bystrzyca	2	**0**	0-7
16.	Wiwa Goszcz	2	**0**	1-13

3.kolejka: Polonia B. - Polonia T.; Burza - Wratislavia; Wiwa - Wierzbice; Bresna - Orzeł P.; Mirków/Długołęka - Błysk; Plon – Foto-Higiena.

eprasa.pl aloufa8407

LIDER Z PRZYTUPEM

ROKITA BRZEG DOLNY

ROKITA BRZEG DOLNY
- Wiwa Goszcz 8-1 (5-0)
Bramki: D. Chylak (10′), Patryk Bobkiewicz (12′, 85′), K. Wojtyło (25′, 44′), M. Żebrowski (38′, 53′), K. Włodarczyk (79′);
ROKITA: J. Kołodziejczyk – J. Wróbel (60′ Przemysław Bobkiewicz), M. Szczur, M. Wróbel, W. Wypych, M. Kokociński (57′ M. Józefowicz), J. Kornalski (57′ K. Włodarczyk), Patryk Bobkiewicz, M. Żebrowski (65′ G. Mikołajczyk), K. Wojtyło (67′ D. Geisler), D. Chylak (60′ D. Tomczak).

Bez wątpienia na starcie rozgrywek sprawcami największej jak do tej pory niespodzianki są piłkarze dolnobrzeskiego Rokity, którzy w inauguracyjnym spotkaniu pokonali jednego z głównych kandydatów do awansu - wierzbicki WKS. Zupełnie swoich kibiców zawiódł natomiast inny z beniaminków - Wiwa Goszcz, który na poziomie klasy **A** wywalczył awans ze skutecznością **92%**, czyli nawet nieco lepiej niż podopieczni trenera **Krystiana Sawko** (89%), ale na *otwarcie* rozgrywek goszczanie wyraźnie polegli w starciu z Błyskiem Kuźniczysko (**0-5**). Po takich rezultatach 1.kolejki faworyt tego meczu wydawał się łatwy do wskazania, co szybko potwierdziły wydarzenia na murawie.

Tym razem spotkanie nasz zespół rozpoczął z dużym animuszem i w przeciwieństwie do ostrożnej, nastawionej głównie na obronę własnego przedpola taktyki z wtorkowej konfrontacji, od pierwszego gwizdka arbitra *Diabły* mocno zaatakowały i szybko zaprezentowały swoje atutu w ofensywie. Niespełna kwadrans wystarczył, aby nasz zespół *ustawił* sobie mecz. Dynamiczne ataki na skrzydłach i dominacja w środku pola stworzyły sytuacje strzeleckie, z których pierwszą wykorzystał **Dominik Chylak**. Chwilę później wynik podwyższył **Patryk Bobkiewicz**, zdobywając gola dla dolnobrzeskiej drużyny po dłuższej przerwie. Mimo szybkiego prowadzenia i wyraźnej przewagi na całej długości i szerokości boiska gospodarze nie zwalniali gry, a defensywę Wiwy cały czas rozrywały szybkie ataki skrzydłami, z których kolejny na bramkę zamienił **Karol Wojtyło**. Zawodnikom obu ekip mogła dać się we znaki wakacyjna aura, gdyż bliska 30 stopniom temperatura nie jest najlepsza do rozgrywania futbolowych pojedynków. I z tym kłopotem znacznie lepiej radzili sobie miejscowi, gdyż dynamika ich akcji nie spadła nawet na moment i już na przerwę dolnobrzeżanie schodzili z imponującą *zaliczką*.

W chwilę po wznowieniu gry rezultat podwyższył **Marcin Żebrowski** (na zdjęciu) i chociaż gościom udało się zmniejszyć rozmiary porażki po dość przypadkowym rzucie karnym, to jednak do samego końca przewaga naszej drużyny nie podlegała dyskusji. Po przerwie sporo minut dostali zmiennicy, którzy postanowili po raz kolejny udowodnić swoją przydatność do zespołu. Po ich wprowadzeniu na boisku jakość gry *diabelskiej* ekipy nie spadła, dzięki czemu dolnobrzeżanie powiększyli jeszcze bramkowy *dystans* dzielący obie drużyny i licznie zgromadzona publiczność mogła świętować nie tylko efektowne zwycięstwo swoich pupili, ale także cieszyć się z pozycji lidera.

- *W tym meczu od początku konsekwentnie realizowaliśmy założenia taktyczne i to szybko przyniosło efekty* - powiedział trener Rokity K. Sawko. - *Po meczu, w którym aby wygrać musieliśmy cierpieć, przyszedł czas na spotkanie, w którym mogliśmy zaprezentować swoje walory w ofensywie. Oczywiście szybko zdobyte gole dodatkowo napędziły zespół i widać było, że z niemal każdym zagraniem zawodnicy czuli się coraz pewniej, a to pozytywnie wpłynęło na płynność i tempo gry. Cieszymy się z tak efektownego początku sezonu, który pozwala nam z optymizmem patrzeć w przyszłość, choć cały czas zdajemy sobie sprawę, że nie będą to łatwe rozgrywki.*

POTKNIĘCIE

klasa **A** - **ODRA LUBIĄŻ**

Zorza Wilkszyn
- ODRA LUBIĄŻ 3-1 (1-1)
Bramka: D. Szczerba (12'-karny);
Żółte kartki: D. Posacki, M. Mostipan;
ODRA: D. Posacki – J. Szuszfalak, K. Tracz (75' T. Kunat), M. Kaczmarek, M. Wojtyło, K. Kebba (90' Ł. Piskorski), D. Szczerba (55' M. Mostipan), A. Główka (80' G. Połetek), K. Sołowski (50' K. Heluszka), R. Juchno (85' G. Gryzan), D. Osodo.

W poprzednim sezonie na boisku w Wilkszynie piłkarze lubiąskiej Odry poradzili sobie znakomicie (**3-0**), więc podopieczni trenera Michała Radziszewskiego mogli liczyć, że w konfrontacji z Zorzą zrobią kolejny krok w kierunku *ugruntowanie* swojej pozycji, jako jednego z głównych kandydatów do awansu. Podobne ambicje mają jednak także zawodnicy Zorzy, więc mecz zapowiadał się jako starcie rywali *wagi* ciężkiej.

W meczu nie było żadnego kunktatorstwa i obaj konkurenci od samego początku poszli na wymianę futbolowych *ciosów*. Jako pierwsi trafili miejscowi, ale w chwilę później straty z *wapna* odrobił **Dawid Szczerba**. Już pierwszy kwadrans pokazał jednak, że tym razem nie będzie już tak łatwo, jak kilkanaście tygodni wcześniej i gospodarze poprzeczkę futbolowych wymagań zawiesili znacznie wyżej, a w chwilę po wznowieniu gry z prowadzenia ponownie cieszyli się piłkarze Zorzy. Do końca spotkania zawodnicy Odry mocno pracowali na *odrobienie* wyniku, ale w doliczonym czasie gry to miejscowi po raz kolejny trafili do siatki, pieczętując swoje zasłużone zwycięstwo.

Miejmy nadzieję, że wynik z Wilkszyna będzie ostatnim *potknięciem* naszego zespołu w rozgrywkach. Bez wątpienia zespół Odry ma potencjał na zwycięstwo w sezonie i awans do klasy okręgowej, ale poprzednie zmagania pokazały, że głupio zgubione punkty mogą przesądzić o układzie w końcowym rankingu.

Pozostałe wyniki: Sokół - Czarni **9-0**; Polonia II B. - Pogoń **7-1**; Piast Ż. - Tarant **6-0**; Zieloni - Polonia II Śr.Śl. **1-3**; Ślęża - Porcelana **2-4**; Galakticos II - Piast L. **0-5**; Piotrowice - Zjednoczeni **1-3**.

TABELA

1.	Zorza Wilkszyn	2	6	13-3
2.	Polonia II Środa Śl.	2	6	6-1
3.	Zjednoczeni Łowęcice	2	6	6-3
4.	Sokół Smolec	2	3	11-3
5.	Piast Żerniki	1	3	6-0
6.	Piast Lutynia	1	3	5-0
7.	Ślęża Sobótka	2	3	9-4
8.	Polonia II Bielany Wr.	2	3	7-6
9.	Porcelana Ciechów	2	3	6-5
10.	**ODRA LUBIĄŻ**	2	3	4-4
11.	Tarant Krzyżowice	2	3	5-6
12.	Czarni Białków	2	3	3-11
13.	Zieloni Rakoszyce	2	0	2-6
14.	KS Piotrowice	2	0	1-6
15.	Galakticos II Solna	2	0	0-12
16.	Pogoń Miękinia	2	0	3-17

3.kolejka (26-27 sierpnia)**: ODRA** - Polonia II Bielany Wr. (sobota, g.17.00); Porcelana - Sokół; Tarant - Galakticos II; Piast L. - Ślęża; Pogoń - Piast Ż.; Zjednoczeni - Zieloni; Polonia II Śr.Śl.- Zorza; Czarni - Piotrowice.

PIŁKA MŁODZIEŻOWA

INNY ŚWIAT

1.liga wojewódzka - **AP BRZEG DOLNY**

AP BRZEG DOLNY
- Chrobry Głogów 1-8 (0-4)
Bramka: F. Szał (49');
AP: N. Gaborski – D. Kaczmarek, P. Łoziński (80' S. Kosiński), T. Woźniak, Y. Sokolenka (60' M. Tkaczyk), K. Smoliński (46' P. Świętochowski), S. Kril, E. Fedczyszyn (46' F. Szał), I. Kordzikowski, K. Żuk (46' A. Paszek), F. Urbanek (85' A. Wyrzykowski).

- *Tego spotkania nie można rozpatrywać z perspektywy tylko wyniku* - powiedział po zakończeniu konfrontacji z Chrobrym Głogów trener **Piotr Bolkowski**. - *Oczywiście nasz zespół zawsze gra o zwycięstwo, ale w tych rozgrywkach zderzymy się z drużynami z zupełnie innego futbolowego świata*.

Dolnobrzescy *Akademicy* w pojedynku z głogowskimi rówieśnikami mogli *poczuć*, co ich czeka w rozpoczętym sezonie. W spotkaniach z najlepszymi piłkarskimi szkołami regionu nie będą faworytami i muszą przygotować się na *bolesne* lekcje futbolu. Początek starcia z Chrobrym mógł nastrajać jednak optymistycznie, gdyż młodzi dolnobrzeżanie dotrzymywali sportowego kroku konkurentom, ale wraz z upływem czasu goście zyskiwali przewagę, którą skutecznie *przekuli* w korzystny rezultat, praktycznie rozstrzygając losy meczu jeszcze w 1.połowie.

Nasz zespół po przerwie miał jednak chwilę triumfu, gdyż dokładne dośrodkowanie ze skrzydła na *honorowego* gola zamienił **Franciszek Szał**. Jego trafienie nie mogło jednak zmienić losów tego meczu, ale w konfrontacjach z tak renomowanymi rywalami powinniśmy cieszyć się z nawet najmniejszych osiągnięć naszych reprezentantów. Dla naszych młodych piłkarzy bowiem już sama możliwość gry z tak wyszkolonymi rywalami jest piłkarską szkołą, a wyniesione z tych spotkań doświadczenia mogą pozytywnie zaowocować w przyszłości.

- *Pojedynek z Chrobrym potwierdził, że każdy mecz w tej lidze będzie dla nas wielkim wyzwaniem* - kontynuował szkoleniowiec dolnobrzeskich juniorów. - *Zainteresowanie grą w barwach AP ciągle zgłasza sporo młodych zawodników. Szkoda, że głównie z Wrocławia. Chcieliśmy, aby możliwość gry z najlepszymi w regionie była szansą piłkarskiej przygody dla utalentowanych zawodników z naszego powiatu, ale kilku z nich zrezygnowało z podjęcia wyzwania. Dlatego na duże uznanie zasługują ci, którzy mimo trudnej perspektywy zdecydowali się stanąć do futbolowej walki*.

TABELA

1.	Śląsk Wrocław	1	3	8-0
2.	Chrobry Głogów	1	3	8-1
3.	Miedź Legnica	1	3	6-0
4.	Ślęza Wrocław	1	3	6-1
5.	Parasol Wrocław	1	3	5-0
6.	Wrocław Academy	1	3	3-1
7.	WKS Śląsk Wrocław	1	3	1-0
8.	Piast Nowa Ruda	1	0	0-1
9.	Górnik Polkowice	1	0	1-3
10.	Bielawianka Bielawa	1	0	1-6
11.	Polonia-Stal Świdnica	1	0	0-5
12.	Karkonosze Jelenia G.	1	0	0-6
13.	**AP BRZEG DOLNY**	1	0	1-8
14.	Górnik Wałbrzych	1	0	0-8
15.	Moto-Jelcz Oława	1	0	0-3
16.	Bobrzanie Bolesławiec	1	0	0-3

2.kolejka (26 sierpnia)**: AP** - Polonia-Stal Świdnica (11.00).

klasa **B**

BĘDZIE SIĘ KRĘCIĆ

Start sezonu mają już za sobą nasi powiatowi futboliści z *wyższych* lig, ale dopiero w najbliższą niedzielę futbolowa *karuzela* w naszym powiecie rozkręci się na dobre. Do gry przystąpi bowiem **11** drużyn, które o rankingowe oczka walczyć będą na 3 *frontach* w klasie **B**. Bez wątpienia nie wszystkie zespoły przystąpią do sezonu z identycznymi celami, ale każda z ekip co tydzień będzie miała apetyt na zwycięstwo, a dodatkowe emocje naszym futbolowych kibiców czekają w trakcie pojedynków lokalnych rywali, a derby nie zabraknie już na starcie.

Grupa 1. (Wrocław)

Już na początku rywalizacji będziemy mieli powtórkę z poprzednich rozgrywek, kiedy to w Głębowicach sezon rozpoczynali piłkarze Komety Krzelów. Wówczas faworyzowanym gościom nie poszło najlepiej (**1-2**), a później nie do końca potrafili zrewanżować się zawodnikom Zrywu na własnym boisku (**5-5**). W letniej przerwie jednak znacznie więcej działo się w krzelowskim *obozie*. W drużynie pojawiło się paru nowych zawodników, przygody w innych futbolowych *firmach* zakończyło kilku innych i bez wątpienia w trakcie wakacji znacznie więcej zyskała Kometa i pomimo tego, że pojedynek ponownie zostanie rozegrany na boisku Zrywu, to goście będą jego *umiarkowanym* faworytem. Pewną nadzieję głębowickim kibicom może dawać rezultat ostatniego meczu kontrolnego przeciwników, gdyż gracze z Krzelowa musieli uznać wyższość konkurentów z KS Kłopotów-Osiek (**1-3**) - *średniaka* z legnickiej klasy **B** (9.miejsce w w poprzednim sezonie), ale drużyna Zrywu będzie musiała wznieść się na wyżyny swoich możliwości, aby powtórzyć rezultat sprzed roku.

ZRYW GŁĘBOWICE
- KOMETA KRZELÓW
27 sierpnia, niedziela, godz.17.00

Nieco wcześniej powiatowe *derby* rozpoczną się jednak w Warzęgowie, gdzie z tamtejszym Ruchem zmierzą się *Olimpijczycy* z Godzięcina. Obie ekipy w zbliżających się rozgrywkach mają coś do udowodnienia, gdyż gospodarze będą chcieli utrzymać wiosenną dyspozycję, zaś goście powrócić do grona drużyn, które może nie nadają tonu rozgrywkom, ale również daleko im do ligowej przeciętności. Warzęgowianie siłę rażenia sprawdzili w sparingu z miłczańskimi *Spartanami* (**7-4**) więc ich sympatycy mogą być umiarkowanymi optymistami i liczyć na powtórkę wyniku ostatniej konfrontacji obu ekip (**4-2**).

RUCH WARZĘGOWO
- OLIMPIA GODZIĘCIN
27 sierpnia, niedziela, godz.11.00

Wspomnieni wyżej *Spartanie* sezon rozpoczną w tym samym czasie w Borzęcinie i chociaż w ostatnim sezonie naszej drużynie nie szło najlepiej (**11**.miejsce, skuteczność **24%**), to w rozpoczynających się rozgrywkach piłkarze z Miłcza chcą powrócić do lepszych czasów - może nie od razu do walki o awans, ale przede wszystkim dostarczyć własnym kibicom znacznie więcej powodów do zadowolenia. Być może skuteczną receptą na to okaże się powrót do zespołu **Mateusza Urbaniaka**, który kilka goli w barwach Sparty zdołał już ustrzelić.

Orkan Borzęcin
- SPARTA MIŁCZ
27 sierpnia, niedziela, godz.11.00

Zanim rozpoczął się ligowy sezon, to swoją przygodę z Pucharem Polski zakończyli gracze z Krzydliny Małej, ale w konfrontacji z Orłem Bukówek nie byli faworytem, co szybko potwierdziło *boisko* (**0-4**). Jednak w meczu z kuraszkowskim Dębem sytuacja podopiecznych trenera **Pawła Matusiewicza** może być zupełnie inna. Swoje możliwości *Strażacy* udowodnili w ostatnim sparingu, w którym ograli konkurentów z Głębowic (**3-2**).

Dąb Kuraszków
- AKS KRZYDLINA MAŁA
27 sierpnia, niedziela, godz.13.00

W niedzielę nieco później walkę o ligowe punkty podejmą starowołowscy Herosi, którzy na własnym boisku gościć będą rywali z Lecha Barkowo. Przygotowania do nowego sezonu *outsider* poprzednich rozgrywek rozpoczął od prezentacji efektownych nowych strojów i za to należy się duży plus. Jednak wyniki meczów kontrolnych nie są już tak optymistyczne, gdyż bilans wychodzi na remis. W szatni Herosów pojawiło się jednak paru ciekawych zawodników co sprawia, że na starcie zmagań w Starym Wołowie nie brakuje optymizmu.

HEROSI STARY WOŁÓW
- Lech Barkowo
27 sierpnia, niedziela, godz.15.00

Skład reprezentantów naszego powiatu w grupie **1**.wrocławskiej klasy **B** zamyka Victoria Orzeszków, czyli klub powracający po półrocznej przerwie na futbolową *mapę* regionu. Jego kibice po ostatnim sparingu mogli cieszyć się ze zwycięstwa swoich pupili nad dolnobrzeskim KS (**4-3**), ale ligowe możliwości zespołu zweryfikuje dopiero konfrontacja w Godzięcinie (3 września, g.11.00).

Grupa 8. (Wrocław)

Trochę w cieniu rokickich *Diabłów* swoją pozycję na futbolowym *rynku* budują piłkarze KS Brzeg Dolny, występujący na poziomie klasy **B** od 2019 roku. W tym okresie drużyna miała kilka *mocniejszych* momentów, ale od dłuższego czasu ustabilizowała się na przyzwoitym poziomie tego szczebla, czego potwierdzeniem był choćby wynik pucharowej konfrontacji z wyżej notowanym lutyńskim Piastem (**1-2**). W meczach kontrolnych nie było także najlepiej, ale przed wyjazdem do Błękitnych Jerzmanowo wypada trzymać kciuki za dolnobrzeskich piłkarzy. Nie tylko z powodu klasy konkurentów, ale również z tego, czego klub dokonał w trakcie charytatywnego *Dolnobrzeskiego Grania*.

Błękitni Jerzmanowo
- KS BRZEG DOLNY
27 sierpnia, niedziela, godz.17.00

Wydaje się, że dużo łatwiejsze zadanie w meczu z Jeziorkami Zakrzów mieć będą piłkarze Kusego Pogalewo Wielkie, którzy w tym samym czasie podejmą walkę o ligowe punkty. W poprzednich rozgrywkach nasz zespół z wyjazdu do tego rywala przywiózł komplet punktów, choć łatwo nie było (**3-2**). Na starcie nowych rozgrywek zawodnicy Kusego nie zachwycili w pucharowym starciu z Zielonymi Rakoszyce (**0-1**), ale już w poprzednich zmaganiach pogalewianie pokazali, że potrafią zaskoczyć - oby ponownie udało się w niedzielę.

Jeziorka Zakrzów
- KUSY POGALEWO WIELKIE
27 sierpnia, niedziela, godz.17.00

Ostatni z naszych reprezentantów na tym szczeblu futbolowych zmagań o rankingowe *oczka* walczył będzie na legnickich boiskach, gdyż w...

Grupa 4. (Legnica)

...wystąpią rezerwy Odry Lubiąż. Bez wątpienia atutem tego zespołu będzie motywacja, gdyż zaprezentowanie wysokiej dyspozycji na poziomie klasy **B** może okazać się *przepustką* do 1.drużyny. Dużą ambicję i wolę walki w młodych wychowankach - wspartych bardziej doświadczonymi kolegami z Odry, widać już było w meczach kontrolnych, w ostatnim z których pokonali spadkowicza z legnickiej klasy **A** - Krokusa Kwiatkowice (**3-2**).

Korona Kawice
- ODRA II LUBIĄŻ
27 sierpnia, niedziela, godz.15.00

Piłkarska *karuzela* w najbliższą niedzielę ruszy więc z przysłowiowego *kopyta* i miejmy nadzieję, że kręcić się będzie z korzyścią dla naszych ekip.

Wygenerowano w e-prasa.pl af0dfa8407

Jak zamówić ogłoszenia drobne

na stronie www.kuriergmin.pl/ogłoszenia-drobne/

pocztą
"Kurier Gmin"
56-100 Wołów
ul. Zwycięstwa 15

wyślij sms-em
pod numer **79567**
koszt 9 zł + Vat
zaznaczając od OKG
(spacja)treść ogłoszenia

e-mailem
sekretariat@kuriergmin.pl
lub osobiście

Numer konta: Bank MBANK 83 1140 2004 0000 3902 4474 9895 / **71 319 79 18**

USŁUGI

- Videofilmowanie, 602879746, 515276337.
- Perfekcyjne pranie dywanów i kanap 535-679-346
- Tapicer Dokładnie. tel. 604 300 278

RÓŻNE

SPRZEDAM

- Do sprzedania dachówka cementowa z rozbiórki dachu, ponad 1000szt, cena do uzgodnienia. Tel. 662867570

KUPIĘ

- Kupię monety, zegarki, srebro, odznaczenia. 725332771

MOTORYZACJA

SPRZEDAM

- Sprzedam kombajn Claas Cosmos tel. 723 762 883

KUPIĘ

- Kupię auto do 800 zł, 604317276.
- Kupię każde auto tel. 603868712
- Kupię ciągniki, przyczepy i maszyny rolnicze 602811423 lub 535135507

PRACA

DAM PRACĘ

- Przyjmę do pracy na sprzęcie Sthil – kosa spalinowa , operatorów koparek i ciągników, osoby młode, niedoświadczone, emerytów nauczymy pracy. Tel. 713898920 po 17.30 umowa o pracę, umowa zlecenie. Szczegóły do uzgodnienia P.M.B. s.c. Baszyn 713898920

POMOC

- • Grupa Anonimowych Alkoholików, Wołów pl. Szkolny 2, grupa Tolerancja- niedziela godz. 17:00,grupa Sami Swoi wtorek godz.17:00 Ścinawa ul. Zgody 12 (salka katechetyczna), piątek godz. 17.00, tel. zaufania 71 321 21 24 od godz. 16:00.
- • Pomoc weterynaryjna, tel. 071 319 03 78; 0606 46 97 97.
- • Punkt Wspierania Rodzin, Rynek 18, Brzeg Dolny, GOSP. p. nr 2, wtorek 17.00–19.00, tel. 071 319 56 62, w. 19.
- • Psycholog, Rynek 18, Brzeg Dolny, GOSP. p. nr 2, poniedziałek – piątek 16.00–20.00, tel. 071 319 56 62, w. 19.
- • Poradnia Problemów Uzależnień, pon., wt. 7.30–13.30, śr., czw. 7.30–17.30, tel. 071 319 56 62.
- • Gminna Komisja Rozwiązywania Problemów Alkoholowych w Wołowie podejmuje czynności zmierzające do orzeczenia o zastosowaniu wobec osoby uzależnionej od alkoholu obowiązku poddania się leczeniu w zakładzie lecznictwa odwykowego w oparciu o uprawnienia nadane ustawą z dnia 26 października 1982 roku o wychowaniu w trzeźwości przeciwdziałaniu alkoholizmowi. Komisja prowadzi w/w czynności wyłącznie wobec osób zameldowanych bądź mieszkających na terenie Gminy Wołów. Punkt konsultacyjny GKRPA mieści się w Wołowie przy pl. Szkolnym nr 2, tel 71 389 14 95, e-mail gkrpawolow@op.pl. W punkcie konsultacyjnym GKRPA pełnią dyżury specjaliści - w poniedziałki w godz. 16.00 – 19.00 oraz w czwartki w godz. 15.00 - 18.00 do dyspozycji mieszkańców pozostaje psycholog, natomiast w środy w godz. 16.00 - 19.00 konsultant ds. uzależnień. W niedziele o godzinie 17.00 odbywają się spotkania grup AA.
- • Poradnia Psychologiczno-Pedagogiczna w Brzegu Dolnym, ul. 1 Maja 1A, I piętro (dawny internat ZSZ), tel. 071 319 99 94, proponuje dzieciom, młodzieży, rodzicom i nauczycielom szeroką ofertę psychologiczną, pedagogiczną i logopedyczną, m.in. w zakresie: diagnozy, terapii, profilaktyki, poradnictwa, planowania kariery zawodowej. Wizyty BEZPŁATNE. Czynne od poniedziałku do piątku w godz. 8.00–15.00.
- • Powiatowa Stacja Sanitarno-Epidemiologiczna w Wołowie, kontakt 071 389 28 56, po godzinach urzędowania oraz w dni wolne od pracy, telefon dyżurny – 0604 208 816.
- Grupa Anonimowych Narkomanów Grupa „Warriors", spotkania w niedzielę od 16:00 do 18:00 w 2. niedzielę miesiąca, miting otwarty, Brzeg Dolny, ul. Zwycięstwa 5 (wejście po prawej stronie) tel. kontaktowy 790491700.

REKLAMA

Gabinet Weterynaryjny
„EUROVET"
www.eurovet.com.pl
Oferujemy:
- badanie laboratoryjne krwi i moczu (na miejscu),
- lecznictwo i profilaktyka,
- chirurgia,
- okulistyka i stomatologia,
- USG,
- zwierzęta egzotyczne i ptaki,
- czipowanie i paszporty,
- strzyżenie i zabiegi kosmetyczne.

Wojciech Poral specjalista chirurg 696 302 170
Krzysztof Franas 696 027 476
Wołów, ul. Poznańska 2
pon. - pt. 8:00-18:00
sob. 9:00-14:00
tel. 71/389 42 64
REKLAMA

LILIA
WOŁOWSKI DOM POGRZEBOWY
ZARZĄDCA CMENTARZA KOMUNALNEGO W WOŁOWIE
Usługi pogrzebowe i cmentarne
Własna chłodnia i kaplica
Kontakt całodobowy
tel. 517 737 760 lub 601 720 076
ul. Poznańska 1, 56-100 Wołów
(budynek główny PGK)
REKLAMA

eprasa.pl alodia8407

FESTYN PSZCZELARSKI W GODZIĘCINIE

POD PATRONATEM BURMISTRZA BRZEGU DOLNEGO PAWŁA PIRKA

26 SIERPNIA 2023 OD GODZ. 16.00

GODZIĘCIN

- KONKURSY I ZABAWY
- ANIMACJE DLA DZIECI PROWADZONE PRZEZ KLAUNA ŻAKA
- DEGUSTACJE WYROBÓW PSZCZELARSKICH
- WYSTĘPY ARTYSTYCZNE:
- 17:00 - PIOSENKI IRENY JAROCKIEJ W WYKONANIU URSZULI LIDWIN
- 18:00 - KONCERT ZESPOŁU MR. SEBII
- 19:00 - POKAZ TANECZNY AKADEMII TAŃCA I RUCHU STREET FLOW
- ZABAWA TANECZNA PRZY DJ DOMINIK

ORGANIZATORZY:
Rada Sołecka z Godzięcina
Burmistrz Brzegu Dolnego
Dolnobrzeski Ośrodek Kulltury
Stowarzyszenie mieszkańców wsi Godzięcin - wspólna sprawa

SPONSORZY:
Gmina Brzegu Dolnego
PCC Rokita S.A. w Brzegu Dolnym
Klöckner Pentaplast Linpac Packaging Production Sp. z o.o.
SungEel HiTech Poland
Park Przemysłowy BUKOWICE sp. z o.o.
Eco-Progress Mateusz Cuske

BURMISTRZ GMINY WOŁÓW

podaje do publicznej wiadomości

Wyciąg z ogłoszenia o I ustnym przetargu nieograniczonym na sprzedaż nieruchomości położonej w Wołowie

Przedmiotem przetargu jest sprzedaż działki niezabudowanej nr **7/1 Am 25** o pow. 0,1716 ha położonej w Wołowie w rejonie ul. Polnej i ul. Ścinawskiej. Księga Wieczysta nr WR1L/00026969/9.

W Miejscowym Planie Zagospodarowania Przestrzennego działka jest oznaczona symbolem P/13 – tereny działalności przemysłowej i znajduje się w strefie ochrony konserwatorskiej zabytków archeologicznych. Na rysunku planu oznaczono nieprzekraczalną linię zabudowy.

Forma zbycia – przeniesienie prawa własności.

Cena wywoławcza – 101.300,00 zł

Do ceny wylicytowanej w przetargu zostanie doliczony **podatek VAT w wysokości 23%. Wadium – 11.000,00 zł.** Przetarg na sprzedaż ww. nieruchomości odbędzie się **27.09.2023 r. o godz. 10.00** w siedzibie Urzędu Miejskiego w Wołowie (Rynek 34, sala sesyjna).

Ogłoszenie o przetargu zostało wywieszone na tablicach ogłoszeń Urzędu Miejskiego w Wołowie w holu Ratusza i w przybudówce B a także opublikowane na stronach internetowych Urzędu Miejskiego www.bip.wolow.pl oraz www.wolow.pl.

Szczegółowe informacje można uzyskać w Wydziale Geodezji i Gospodarki Nieruchomościami – telefonicznie pod numerami 71/ 319 13 15, 71/ 319 13 24.

BURMISTRZ GMINY WOŁÓW

podaje do publicznej wiadomości

Wyciąg z ogłoszenia o I ustnym przetargu ograniczonym na sprzedaż nieruchomości położonej w Wołowie

Przedmiotem przetargu jest sprzedaż działki niezabudowanej nr **95/6 Am 27** o pow. 0,0028 ha położonej w Wołowie przy ul. Komuny Paryskiej. Księga Wieczysta nr WR1L/00025101/0.

W Miejscowym Planie Zagospodarowania Przestrzennego działka jest oznaczona symbolem MW/58 – tereny zabudowy mieszkaniowej wielorodzinnej i znajduje się w strefie „B" ochrony konserwatorskiej tożsamej z obszarem ujętym w wykazie zabytków oraz w strefie ochrony konserwatorskiej zabytków archeologicznych.

Forma zbycia – przeniesienie prawa własności.

Cena wywoławcza – 6.800,00 zł

Do ceny wylicytowanej w przetargu zostanie doliczony **podatek VAT w wysokości 23%. Wadium – 700,00 zł**

Brak dostępu do drogi i niewielka powierzchnia działki uzasadniają zastosowanie trybu przetargu ograniczonego do właścicieli nieruchomości przyległych. Przetarg na sprzedaż ww. nieruchomości odbędzie się **27.09.2023 r. o godz. 10.15** w siedzibie Urzędu Miejskiego w Wołowie (Rynek 34, sala sesyjna).

Ogłoszenie o przetargu zostało wywieszone na tablicach ogłoszeń Urzędu Miejskiego w Wołowie w holu Ratusza i w przybudówce B a także opublikowane na stronach internetowych Urzędu Miejskiego www.bip.wolow.pl oraz www.wolow.pl.

Szczegółowe informacje można uzyskać w Wydziale Geodezji i Gospodarki Nieruchomościami – telefonicznie pod numerami 71/ 319 13 15, 71/ 319 13 24.

WYCIĄG Z OGŁOSZENIA O PRZETARGU
Zarząd Powiatu Wołowskiego
ogłasza II przetarg pisemny nieograniczony

Nieruchomość: działka gruntu nr 5/108, AM-47, o pow. 1,8722 ha (Bz – tereny rekreacyjno-wypoczynkowe), obręb Wołów, księga wieczysta nr WR1L/00046481/0, stanowiąca własność Powiatu Wołowskiego.

Tryb przetargu: II przetarg pisemny nieograniczony.

Przeznaczenie: US/10 – tereny usług sportu i rekreacji, pod ochroną konserwatorską.

Cena wywoławcza netto: 340.000,00 zł + 23% VAT = 418.200,00 zł

Termin i miejsce przetargu: część jawna przetargu – dnia 29.09.2023 r. o godz. 10:00, część niejawna – dnia 29.09.2023 r. o godz. 12:00, w siedzibie Starostwa Powiatowego w Wołowie , pok. nr 10 (parter).

Wadium: 42.000,00 zł

Ogłoszenie o przetargu zostanie opublikowane poza tym na BIP-ie Powiatu Wołowskiego, na stronie internetowej tut. Urzędu, oraz wywieszone na tablicy ogłoszeń w Starostwie Powiatowym w Wołowie.

Informacje dodatkowe dotyczące przetargu można uzyskać w Wydziale Gospodarki Nieruchomościami Starostwa Powiatowego w Wołowie, pok. 27 - II piętro lub numerem telefonu: 71 380 59 56.

STAROSTA
Janusz Dziarski

REKLAMA

BURMISTRZ GMINY WOŁÓW

informuje, że na stronach internetowych Urzędu Miejskiego w Wołowie www.wolow.pl, oraz www.bip.wolow.pl zamieszczono wykazy nieruchomości przeznaczonych do sprzedaży

Położenie nieruchomości	Opis, przeznaczenie	Tryb zbycia	Termin na składanie wniosków przez osoby mające pierwszeństwo w nabyciu
Wołów ul. Komuny Paryskiej 39	dz. nr 38/20 Am 28 o pow. 0,1041 ha zabudowana budynkiem mieszkalnym i dwoma budynkami gospodarczymi	przetargowy	11.10.2023
Wołów, ul. Ludowa	Nieruchomość składająca się z działek nr 18/5 i 28/7 Am 17 o pow. 0,1541 ha, teren zabudowy mieszkaniowej jednorodzinnej	Przetargowy	11.10.2023
Wołów, ul. Leśna	Działka nr 22 Am 40, teren aktywności gospodarczych	Bezprzetargowy	11.10.2023

Wykazy zostały wywieszone na okres 21 dni na tablicy ogłoszeń Urzędu Miejskiego w Wołowie (Rynek 34) w przybudówce B Ratusza. Szczegółowe informacje można uzyskać w Wydziale Geodezji i Gospodarki Nieruchomościami, tel. 71 319 13 14, 71 319 13 24.

eprasa.pl af0dfa8407

NA ZDROWIE NA ZDROWIE

Nie zostawiajcie swoich zwierząt w rozgrzanym samochodzie

Okres upałów w pełni. Wraz z wysokimi temperaturami wzrasta niebezpieczeństwo dla życia i zdrowia ludzi oraz zwierząt. Pamiętaj, że niebezpieczne dla zdrowia jest przebywanie nie tylko na wolnym powietrzu w pełnym słońcu, ale także w rozgrzanym samochodzie. Pozostawienie w nim dzieci oraz zwierząt prowadzi do pewnej tragedii.

Wysokie temperatury w połączeniu z brakiem rozsądku i wyobraźni są bardzo niebezpieczne. Policjanci apelują, aby nie zostawiać w samochodzie, nawet na chwilę, dzieci i zwierząt. Przy upałach wewnątrz zamkniętego samochodu nie ma cyrkulacji powietrza, która umożliwiałaby swobodne oddychanie. Lekko uchylone szyby, czy miska z wodą pozostawiona dla psa sprawy nie załatwią. Temperatura w krótkim czasie może wzrosnąć o dodatkowe kilkadziesiąt stopni Celsjusza, a przez brak rozwagi może dojść do tragedii. Nie zabieraj ze sobą zwierząt w podróż samochodem, jeśli planujesz załatwianie różnych spraw i wiesz, że nie będziesz mógł go ze sobą zabrać. Często takie osoby tłumaczą się, że wyszły tylko na chwilę, aby zrobić zakupy lub coś załatwić, że przecież zostawiły w samochodzie uchyloną szybę. Należy pamiętać, iż nawet w ten sposób naraża się pozostawione zwierzę na zagrożenie. Uchylona bowiem szyba nie poprawi cyrkulacji gorącego powietrza wewnątrz pojazdu, a pozostawienie szczeliny jedynie zachęca psa do tego, by wkładał tam pysk, poszukując źródła „powiewu". Wcale też nie trzeba długiego czasu, aby zwierzę mogło ulec przegrzaniu, odwodnieniu, udarowi czy nawet uduszeniu.

Widząc pozostawione w pojeździe dziecko, w szczególności śpiące, które przecież nie zaalarmuje otoczenia, bądź zamknięte w samochodzie zwierzę reaguj i natychmiast dzwoń na numer alarmowy 112. Rozejrzyj się, właściciel samochodu może być w pobliżu. Podczas rozmowy telefonicznej uważnie słuchaj oraz wykonuj polecenia dyspozytora lub policjanta. Być może usłyszysz polecenie, aby dla ratowania życia zbić w samochodzie szybę. Jeżeli to możliwe, zostań na miejscu do czasu przyjazdu służb.

Pamiętaj, że jeśli funkcjonariusze stwierdzą, że dłuższe pozostawanie dziecka lub psa w aucie zagraża jego życiu, mają prawo użyć wszelkich środków, umożliwiających wydostanie go z pojazdu – włącznie z wybiciem szyby.

Nieodpowiedzialnemu właścicielowi czworonoga grozi mandat karny, a w szczególnych przypadkach nawet zarzuty karne za znęcanie się nad zwierzęciem. Rodzice lub opiekunowie prawni również muszą liczyć się z konsekwencjami nienależycie sprawowanej opieki lub z zarzutem narażenia na niebezpieczeństwo utraty życia lub zdrowia osoby pozostającej pod ich opieką.

Nie bądź obojętny! Gdy zauważysz dziecko lub zwierzę znajdujące się w sytuacji zagrażającej jego życiu lub zdrowiu poinformuj policjantów, dzwoniąc pod numer alarmowy 112.

kk

Nowy wariant koro rozprzestrzenia się

Eris – nowy wariant koronawirusa, który bardzo szybko się rozprzestrzenia – dotarł do Włoch – poinformował dziennik „Il Messaggero". Zaobserwowano go również w Wielkiej Brytanii, gdzie liczba nowych zakażeń wzrosła o 200 tysięcy.

Światowa Organizacja Zdrowia (WHO) już na początku sierpnia ostrzegała, że nowy wariant koronawirusa SARS-CoV-2 o nazwie Eris (od imienia greckiej bogini walki i niezgody lub drugiej co do wielkości znanej planety karłowatej w Układzie Słonecznym) zaczął gwałtownie rozprzestrzeniać się na całym świecie.

Występuje już w 45 państwach, a w ostatnich tygodniach liczba zakażeń niemal się podwoiła. Eris szybko rozwija się w Irlandii, Francji, Wielkiej Brytanii, Japonii i Chinach, a eksperci ostrzegają, że jesienią sytuacja może być jeszcze gorsza.

Rekomendacje WHO

W związku z pojawianiem się kolejnych wariantów SARS-CoV-2 dyrektor generalny WHO **Tedros Adhanom Ghebreyesus** rekomenduje, by osoby z grup ryzyka nadal nosiły maseczkę w zatłoczonych miejscach. Przypomniał przy tym, że ogromne znaczenie ma również właściwa wentylacja w budynkach.

– Wzywamy rządy, aby utrzymały i nie demontowały systemów, które zbudowały dla COVID-19 – apelował Ghebreyesus cytowany przez Sky News. Jego zdaniem w związku z występowaniem nowych mutacji, wciąż istnieje ryzyko pojawienia się wariantu, „który może spowodować nagły wzrost liczby przypadków i zgonów".

WHO ostrzega przed kolejną pandemią

Choć Światowa Organizacja Zdrowia (WHO) ogłosiła w tym miesiącu koniec pandemii COVID-19, to jej szef ostrzega przed następną. Tedros Adhanom Ghebreyesus zaapelował wczoraj o podjęcie działań zapewniających gotowość do kolejnej pandemii.

Chociaż WHO nie wydała zalecenia dotyczącego ewentualnych

USG SERCA
USG BRZUCHA
kardiolog, specjalista chorób wewnętrznych
lek. med. Paweł Rehan
wtorki i czwartki
16.00–17.00
ul. Inw. Wojennych 19
Wołów (bud. KRUS)
tel. 604 523 262
REKLAMA

Wojciech Ugorski
specjalista radiolog
USG
Poniedziałek
Ścinawa, ul. Jagiełły 16
godz. 9:00 - 12:00
Wtorek
Brzeg Dolny,
Aleje Jerozolimskie 28
godz. 15:30 - 19:00
Piątek
Wołów,
ul. Piłsudskiego 34
godz. 15:30 - 19:00
600 069 413
REKLAMA

Zespół opieki domowej
Punkt Konsultacyjny w Rejonowej Przychodni w Wołowie, ul. Piłsudskiego 34, 56-100 Wołów, czynny we wtorek i piątek, godz. 9.00-14.00, pokój nr 202 II piętro, telefon: 728 228 192.
W ramach kontraktu z Narodowym Funduszem Zdrowia obejmujemy opieką paliatywno - hospicyjną pacjentów z następującymi schorzeniami:
• choroby nowotworowe,
• owrzodzenia odleżynowe,
• niewydolność oddechowa niesklasyfikowana gdzie indziej.
Zapewniamy bezpłatną:
• opiekę lekarską i pielęgniarską w domu chorego,
• leczenie bólu według najnowszych standardów i innych objawów towarzyszących chorobie nowotworowej,
• leczenie odleżyn,
• rehabilitację,
• wsparcie psychologiczne,
• żywienie dojelitowe dietą przemysłową,
• nieodpłatne wypożyczanie sprzętu medycznego.
REKLAMA

OKULISTA
Sebastian Floryn
zastępca ordynatora Oddziału Okulistycznego Szpitala Wojskowego we Wrocławiu
dobór okularów, diagnostyka, leczenie zaćmy, jaskry i chorób siatkówki
gabinet: Brzeg Dolny
ul. Kopernika 1
rejestracja tel. 730 10 10 60
REKLAMA

KONSULTACJE UROLOGICZNE
dr nauk med. Patrik Forszt
Specjalista urolog, FEBU
Choroby nerek, pęcherza, prostaty, zaburzenia potencji, USG NA MIEJSCU
Przyjęcia w Wołowie i Brzegu Dolny co wtorek od godz. 15:30
Brzeg Dolny
DSCM
ul. Wilcza 6
rejestracja 71 3190067
www.forszt.pl
Wołów
Gemini-med
ul. Trzebnicka 20/4
rejestracja 71 3897990
REKLAMA

STOMATOLOG
• Stomatologia dla Rodziny
Kompleksowe leczenie stomatologiczne, nowoczesne materiały, radiowizjografia, RTG, chirurgia, protetyka.
Oborniki Śl., ul. Łokietka 22
Rejestracja: 71 310 26 12
• MedlifeDent lek. dent. Ołena Berezowska,
mówimy po ukraińsku (Розмовляємо українською).
K.I.Gałczyńskiego 23, Wrocław- Krzyki.
Przystanek autobusowy 113 na rogu Galerii przy dworcu głównym, tel. 501 439 973

UROLOG
• Aleksander Biały
Chirurg Specjalista Urolog
Prywatny Gabinet Urologiczny, USG, Wołów
ul. Piłsudskiego pok.115 (przychodnia rejonowa)
Środa 15:00-18:00
tel. 71 777 60 30

epraca.pl af0dfa8407

onawirusa w Europie

szczepień, to profesor biologii z University of Geulph w Ontario **Ryan Gregory** apeluje, by jak najszybciej przyjąć dawkę przypominającą. „Fala idzie w tej chwili" – podkreślił zwracając uwagę, że gdy zdążą otworzyć się szkoły, to będzie za późno na powstrzymanie fali zakażeń.

Błyskawiczny wirus

To drugi najbardziej obecnie szerzący się na świecie wariant tego wirusa, ale Włosi uspokajają – nie jest bardziej niebezpieczny od innych mutacji. Eksperci zastrzegli jednak, że ustalenie, czy nowy wariant koronawirusa może wywoływać również poważne przypadki zachorowań, wymaga dalszych badań.

Cytowani przez włoską gazetę badacze przewidują co prawda, że Eris nie spowoduje nowej masowej fali COVID-19. Przyznali jednak, że jest bacznie obserwowany w związku z tym, że szerzy się błyskawicznie i może okazać się odporny na szczepienia.

Również brytyjskie władze, które zalecają ostrożność, podkreślają, że nie ma przesłanek, by twierdzić, że nowy wariant koronawirusa jest groźniejszy od wcześniej pojawiających się szczepów.

Objawy Eris

Najczęstszymi objawami zakażenia wariantem Eris są: ból gardła, kichanie, katar kapiący z nosa i zatkany nos, suchy kaszel, ból głowy, chrypa, bóle mięśniowe i zakłócenia węchu. Wśród symptomów zakażenia tą mutacji nie ma jednak gorączki.

W Polsce zaledwie nieco ponad miesiąc temu (1 lipca) oficjalnie zakończyła się pandemia COVID-19, ale eksperci uprzedzali, że wirus będzie nadal mutował więc od razu wiadomo było, że mogą nam grozić nowe warianty wirusa SARS-CoV-2.

inf

BURMISTRZ GMINY WOŁÓW

podaje do publicznej wiadomości

Wyciąg z ogłoszenia o II ustnym przetargu nieograniczonym na sprzedaż nieruchomości położonej w Lubiążu

Przedmiotem przetargu jest sprzedaż działek nr **783/7 Am3 w Lubiążu** o pow. 0,1319 ha. Księga Wieczysta nr WR1L/00028656/6.

W Miejscowym Planie Zagospodarowania Przestrzennego działki oznaczone są symbolem **MNR/50** – tereny zabudowy zagrodowej i mieszkaniowej jednorodzinnej, leży w strefie ochrony konserwatorskiej zabytków archeologicznych, w strefie „K" ochrony krajobrazu kulturowego oraz w strefie „B" ochrony konserwatorskiej tożsamej z obszarem ruralistycznym ujętym w wykazie zabytków. Na działce zlokalizowane jest stanowisko archeologiczne nr 1/21/76-23 AZP wpisane do rejestru zabytków pod nr 570 Arch/1970 z dnia 20.10.1970r.

Forma zbycia – przeniesienie prawa własności.

Cena wywoławcza – 55.955,00 zł

Do ceny wylicytowanej w przetargu zostanie doliczony **podatek VAT wg stawki 23%.**

Wadium – 5.600,00 zł

Przetarg na sprzedaż ww. nieruchomości odbędzie się w dniu **04.10.2023r. o godz. 11.00** w siedzibie Urzędu Miejskiego w Wołowie (Rynek 34, sala sesyjna).

Ogłoszenie o przetargu zostało wywieszone na tablicach ogłoszeń Urzędu Miejskiego w Wołowie w holu Ratusza i w przybudówce B a także opublikowane na stronach internetowych Urzędu Miejskiego www.bip.wolow.pl oraz www.wolow.pl. Szczegółowe informacje można uzyskać w Wydziale Geodezji i Gospodarki Nieruchomościami – telefonicznie pod numerami 71/ 319 13 24, 71/ 319 13 15.

BURMISTRZ GMINY WOŁÓW

podaje do publicznej wiadomości

Wyciąg z ogłoszenia o I ustnym przetargu nieograniczonym na sprzedaż nieruchomości położonej w Krzydlinie Małej

Przedmiotem przetargu jest sprzedaż nieruchomości działki nr **265 Am3 w Krzydlinie Małej** o pow. 0,5208 ha. Księga Wieczysta nr WR1L/00028380/0.

W Miejscowym Planie Zagospodarowania Przestrzennego nieruchomość jest oznaczona symbolem **Rz/12** – teren rolniczy z dopuszczeniem zabudowy zagrodowej.

Zgodnie z art. 3 ustawy o kształtowaniu ustroju rolnego w przypadku sprzedaży nieruchomości rolnej, Krajowemu Ośrodkowi Wsparcia Rolnictwa działającemu na rzecz Skarbu Państwa przysługuje z mocy ustawy prawo pierwokupu.

Forma zbycia – przeniesienie prawa własności.

Cena wywoławcza – 104.400,00 zł

Do ceny wylicytowanej w przetargu zostanie doliczony **podatek VAT w wysokości 23%**

Wadium – 10.500,00 zł

Przetarg na sprzedaż ww. nieruchomości odbędzie się **03.10.2023r. o godz. 11.00** w siedzibie Urzędu Miejskiego w Wołowie (Rynek 34, sala sesyjna). Ogłoszenie o przetargu zostało wywieszone na tablicach ogłoszeń Urzędu Miejskiego w Wołowie w holu Ratusza i w przybudówce B a także opublikowane na stronach internetowych Urzędu Miejskiego www.bip.wolow.pl i www.wolow.pl. Szczegółowe informacje można uzyskać w Wydziale Geodezji i Gospodarki Nieruchomościami – telefonicznie pod numerami 71/ 319 13 15, 71/ 319 13 24.

BURMISTRZ GMINY WOŁÓW

podaje do publicznej wiadomości

Wyciąg z ogłoszenia o IV ustnym przetargu nieograniczonym na sprzedaż nieruchomości położonej w Pełczynie

Przedmiotem przetargu jest sprzedaż działki niezabudowanej nr **234/3 Am1** w Pełczynie o pow. 0,1398 ha. Księga Wieczysta nr WR1L/00024191/0.

W Miejscowym Planie Zagospodarowania Przestrzennego nieruchomość jest oznaczona symbolem MNR/21 – teren zabudowy zagrodowej i mieszkaniowej jednorodzinnej, w strefie ochrony konserwatorskiej zabytków archeologicznych, w strefie „B" ochrony konserwatorskiej. Część działki leży w GZWP nr 303 „Pradolina Barycz-Głogów ".

Forma zbycia – przeniesienie prawa własności.

Cena wywoławcza – 39.100,00 zł

Do ceny wylicytowanej w przetargu zostanie doliczony podatek VAT w wysokości 23%

Wadium – 4.000,00 zł

Przetarg na sprzedaż ww. nieruchomości, odbędzie się **10.10.2023r. o godz. 11.00** w siedzibie Urzędu Miejskiego w Wołowie (Rynek 34, sala sesyjna).

Ogłoszenie o przetargu zostało wywieszone na tablicach ogłoszeń Urzędu Miejskiego w Wołowie w holu Ratusza i przybudówce B a także opublikowane na stronach internetowych Urzędu Miejskiego www.bip.wolow.pl oraz www.wolow.pl.

Szczegółowe informacje można uzyskać w Wydziale Geodezji i Gospodarki Nieruchomościami – telefonicznie pod numerami 71/ 319 13 24, 71/ 319 13 14.

BURMISTRZ GMINY WOŁÓW

podaje do publicznej wiadomości

Wyciąg z ogłoszenia o IV ustnym przetargu nieograniczonym na sprzedaż nieruchomości położonej w Wołowie

Przedmiotem przetargu jest sprzedaż działki niezabudowanej nr **19 Am 6** o pow. 0,3997 ha położonej w Wołowie w rejonie ul. Krzywy Wołów. Księga Wieczysta nr WR1L/00039995/4

Działka nie posiada dostępu do drogi publicznej.

W Miejscowym Planie Zagospodarowania Przestrzennego działka jest oznaczona w części o pow. 0,2897 ha symbolem **MN**/69 – teren zabudowy mieszkaniowej jednorodzinnej, w części o pow. 0,1100 ha symbolem **ZN**/34 – teren zieleni nieurządzonej na gruntach rolnych i leży w strefie ochrony konserwatorskiej zabytków archeologicznych.

Forma zbycia – przeniesienie prawa własności.

Cena wywoławcza - 86.700,00 zł

Do 96,10 % ceny wylicytowanej w przetargu (co odpowiada udziałowi wartości terenu przeznaczonego pod zabudowę w wartości całej nieruchomości.) zostanie doliczony **podatek VAT wg stawki 23 %.**

Wadium – 11.000,00 zł

Przetarg na sprzedaż ww. nieruchomości odbędzie się **03.10.2023 r. o godz. 10.00** w siedzibie Urzędu Miejskiego w Wołowie (Rynek 34).

Ogłoszenie o przetargu zostało wywieszone na tablicach ogłoszeń Urzędu Miejskiego w Wołowie w holu Ratusza i w przybudówce B a także opublikowane na stronach internetowych Urzędu Miejskiego www.bip.wolow.pl oraz www.wolow.pl.

Szczegółowe informacje można uzyskać w Wydziale Geodezji i Gospodarki Nieruchomościami – telefonicznie pod numerami 71/ 319 13 15, 71/ 319 13 24.

MIEJSCE NA TWOJĄ REKLAMĘ
zadzwoń i zamów 71 319 79 18

KURIER GMIN
TYGODNIK • WYDAJE „Agencja Reklamowo-Medialna ART" Marta Ringart Orłowska, redakcja: Marta Ringart-Orłowska (redaktor naczelna), Katarzyna Dolata (administracja, reklama, marketing), Dariusz Judziński (dziennikarz sportowy), Dagmara Zielińska (dziennikarz), Adrianna Orłowska (dziennikarz), Katarzyna Kijakowska, Kalina Tabor. Redakcja i biuro ogłoszeń: Wołów, ul. Zwycięstwa 15 – czynne od poniedziałku do piątku 8.00-16.00, tel. 071/ 319 79 18; • Skład własny • Druk: Agora-Poligrafia Sp. z oo • Redakcja nie odpowiada za treść ogłoszeń, reklam i życzeń. Zastrzega sobie prawo zmiany tytułów, skracania i adiustacji tekstów • Wzory reklam chronione są prawem autorskim • Materiałów niezamówionych nie zwracamy • Nasz adres poczty elektronicznej: sekretariat@kuriergmin.pl; reklama@kuriergmin.pl; internet: www.kurier-gmin.pl. Nakład 3000-4000 tys. sztuk.

REKLAMA

REKLAMA

eprasa.pl af0dfa8407