www.kuriergmin.pl Nr 51 (1703), Rok XXXIV

KURIER GMIN

Wesołych Świąt

TYGODNIK POWIATU WOŁOWSKIEGO

Czwartek, 21 grudnia 2023 ISSN 1426 - 1057 Cena 4,50zł (w tym 5% VAT)

Historyczny budżet Wołowa. Zobacz co wybudują w 2024 roku str. 5

Będą zbierać pieniądze na rehabilitację uczniów str. 9

Emeryci podzielili się opłatkiem str. 8

W TYM KOŚCIELE WARTO PATRZEĆ NAD GŁOWĘ

STR. 16

Fot.Zielińska

Polska 2050
Szymona Hołowni

Życzymy Państwu, aby zbliżające się Święta Bożego Narodzenia wypełniły się zapachem wypieków, nutami kolęd i radością ze spędzania czasu w gronie najbliższych.

Niech ten świąteczny czas będzie czasem magicznym, pełnym wzajemnej życzliwości i rodzinnego ciepła.

Również niech Nowy Rok 2024 przyniesie spokój i pogodę ducha.

Izabela Bodnar
Posłanka na Sejm RP - Polska 2050

Michał Gołąb
Radny Rady Powiatu Wołowskiego

eprasa.pl af0fbeaa29

Burmistrz Brzegu Dolnego zgodzi się na spalarnię?

PCC Rokita odpowiada str. 3

PAMIĘTAMY

Dzień Pamięci Ofiar Stanu Wojennego str. 6

REKLAMA

SKUP ZŁOMU
PĘGÓW
ul. Główna 79
Czynne 8-17
Skupujemy złom oraz metale kolorowe. Odbieramy złom również swoim transportem, możemy wysłać auto z HDS.
Waga - najazd 60 t.
www.zlompegow.pl
Aktualizuj ceny telefonicznie
600 56 20 36

REKLAMA

Wesołych Świąt

Niech magia Świąt Bożego Narodzenia przyniesie zasłużony odpoczynek, wytchnienie i radość, w rodzinnym gronie. Składamy najszczersze życzenia spokoju, zdrowia i miłości oraz satysfakcji z pracy.

Jan Tomków
Przewodniczący Rady Miejskiej w Wołowie wraz z Radnymi

Dariusz Chmura
Burmistrz Gminy Wołów

REKLAMA

PWK WOŁÓW SP. Z O.O.

Z okazji zbliżających się Świąt Bożego Narodzenia pragniemy złożyć Państwu najserdeczniejsze życzenia. Zdrowych, radosnych i spokojnych Świąt spędzonych w gronie najbliższych oraz wielu sukcesów i wszelkiej pomyślności w nadchodzącym Nowym Roku.

PREZES ZARZĄDU
RAFAŁ BORZYŃSKI
WRAZ Z PRACOWNIKAMI

REKLAMA

prasa-print-0fbeaa29

Burmistrz Brzegu Dolnego zgodzi się na spalarnię? PCC Rokita odpowiada

Przed radnymi decyzja o zmianie Planu Zagospodarowania Przestrzennego. PCC Rokita chce budować spalarnię, co potwierdza w rozmowie z Kurierem Gmin i jest już po rozmowie z włodarzem miasta.

Na Dolnym Śląsku szukane są miejsca do budowy spalarni i Brzeg Dolny jest w planach umiejscowienia takiej inwestycji. Wojewódzki Plan Gospodarki Odpadami dla Województwa Dolnośląskiego zakłada budowę nowych instalacji do termicznego przekształcania odpadów komunalnych i odpadów pochodzących z przetworzenia odpadów komunalnych. Jedna z nich, do 2031 roku ma powstać w Brzegu Dolnym, a także między innymi we Wrocławiu i Wiszni Małej. W skali roku do Brzegu Dolnego trafiłoby około 240 ton śmieci - przekazał radny Piotr Kozdrowicki. Co na to inwestor PCC Rokita S.A.? Na pytania Kuriera Gmin odpowiada Izabella Zalewska, doradca Zarządu do spraw komunikacji społecznej.

- Kiedy planujecie rozpocząć inwestycję?

- Dopiero rozważamy budowę elektrociepłowni, nie podjęliśmy jeszcze żadnych decyzji o jej realizacji.

- Skąd miałyby trafiać śmieci do spalarni? Z Polski, Europy?

- Nie rozważamy budowy spalarni śmieci komunalnych. Elektrociepłownia, która teraz opalana jest węglem, byłaby opalana RDF-em, czyli paliwem alternatywnym, powstałym z odpadów suchych, które nie nadają się do recyklingu. Proces wyselekcjonowania tego, co nadaje się do przerobienia w paliwo alternatywne, odbywa się w sortowni śmieci.

- Co na tym zyskaliby mieszkańcy Brzegu Dolnego i okolicznych miast czy wsi?

- Ciepło wytwarzane przez elektrociepłownie opalane RDF-em jest dużo tańsze niż wytwarzane przez elektrociepłownie opalane węglem.

- Mieszkańcy Wołowa obawiają się że taka instalacja w mieście obok będzie miała wpływ na ich środowisko, na gminę która promuje się jako zielone miasto z parkiem krajobrazowym.

- Instalacja nie miałaby żadnego negatywnego wpływu na środowisko. Zgodnie z prawem Unii Europejskiej, wszystkie kraje członkowskie muszą osiągnąć neutralność emisyjną w zakresie gazów cieplarnianych, czyli odejść w pierwszej kolejności od węgla, potem od gazu i pochodnych ropy naftowej. Są to instalacje oparte na najlepszych technologiach, gwarantujące bezpieczeństwo dla ludzi i środowiska. Od lat z powodzeniem stosują ją najbardziej rozwinięte gospodarki świata.

- Czy planujecie kampanię informacyjną w sprawie nowej inwestycji?

- Jeżeli zdecydowalibyśmy się na budowę elektrociepłowni z wykorzystaniem alternatywnego źródła energii (RDF), realizacja byłaby transparentna.

Przypominamy również komentarz Piotra Kozdrowickiego, dolnobrzeskiego radnego:

Grupa PCC zwróciła się do Rady z wnioskiem o zmianę Miejscowego Planu Zagospodarowania Przestrzennego, która umożliwi na terenie zakładów budowę instalacji do spalania tzw. „paliwa alternatywnego". Paliwem tym mają być wysoce przetworzone i oczyszczone odpady - w praktyce chodzi więc o spalarnię śmieci. Nie zgodziliśmy się na te plany, a projekt zmiany planu został zdjęty z porządku obrad.

Tego typu instalacja wzbudza olbrzymie obawy - komentuje radny Kozdrowicki, który jako jedyny z radnych rozumie, że to temat ważny społecznie i należałoby wciągnąć w debatę mieszkańców. - Chodzi tutaj nie tylko o możliwe pogłębienie odorów przemysłowych, z którymi już teraz mamy duży problem - ale też kwestię logistyki i dostarczania paliwa. W przedstawionych nam planach odpady miałyby być dowożone do PCC Rokita ciężarówkami, docelowo w skali ok. 240 tysięcy ton rocznie. Grupa PCC argumentuje konieczność budowy spalarni odejściem od węgla. Jej przedstawiciele przekonywali nas także, że nowa instalacja spełniałaby najwyższe normy czystości. Rozumiem oczywiście potrzebę rozwoju, ale na dziś uważam że potencjalne problemy dla gminy przewyższają ewentualne zyski dla inwestora. Ponadto, PCC powołuje się na przykłady innych podobnych instalacji budowanych w Polsce w ostatnich latach, np. w Krakowie czy Poznaniu. Większość z nich jednak powstaje w ramach partnerstwa publiczno-prywatnego; samorządy są ich udziałowcami i współwłaścicielami. Ta planowana w Brzegu Dolnym byłaby całkowicie prywatnym przedsięwzięciem. Nasza gmina nie miałaby więc żadnego wpływu na jej działanie - w szczególności na to co, skąd i jak byłoby tam spalane. Jeśli instalacja ma funkcjonować w ten sposób, jestem jej absolutnie przeciwny.

KaTa

REKLAMA

REKLAMA

REKLAMA

BĘDĄ ZBIERAĆ PIENIĄDZE DLA AGATY, KASI, WIKTORKA I TADZIA

Przed nami V edycja Charytatywnego Turnieju Gwiazd

- Wielkie piłkarskie święto w szczytnym celu, tego dnia wszyscy zagramy do jednej bramki - informuje KS Rokita. Cały dochód z imprezy zostanie przeznaczony na leczenie Agaty Salamon, Katarzyny Ryszki, Wiktora Żuchory i Tadzia Suppana.

V Edycja Charytatywnego Turnieju Gwiazd odbędzie się w dolnobrzeskiej Hali Sportowej MOSiR 29 grudnia. Start wydarzenia o godzinie 17.00 (wstęp wolny).

W Turnieju zagrają drużyny: Śląsk Wrocław, Przyjaciele Mateusza, Moto Jelcz Oława, Rokita Brzeg Dolny, Przyjaciele Andrzeja Gliniaka oraz Saller Polska.

Gośćmi specjalnymi będą byli reprezentanci Polski: Radosław Majewski i Ryszard Tarasiewicz oraz pięściarz Kamil Łaszczyk. Turniej skomentuje spiker Śląska Wrocław, Andrzej Gliniak.

W trakcie turnieju, pomiędzy meczami, będą prowadzone licytacje koszulek sportowców oraz gadżetów największych gwiazd, w tym m.in.:

– Koszulka Napoli Piotra Zielińskiego.
– Koszulka Przemysława Frankowskiego z RC Lens.
– Koszulka Marcina Bułki z reprezentacji Polski.
– Koszulki Erika Exposito i Matiasa Nahuela ze Śląska Wrocław.
– Koszulka Michała Pazdana z Wieczystej Kraków.
– Koszulka Bartłomieja Wdowika z Jagiellonii Białystok.
– Koszulki żużlowców: Taia Woofindena, Macieja Janowskiego, Maxa Fricke`a.

Poza tym dla gości imprezy przygotowano loterie fantowe, zabawy oraz atrakcje dla dzieci i pokaz trików piłkarskich.

To wszystko dla nich

Dochód z wydarzenia zostanie przekazany dla czwórki potrzebujących pomocy dzieci:

- **Agata Salamon** cierpi na bardzo poważną i złożoną wadę serca. Aby jej serce było zdrowe, lekarze muszą przeprowadzić drugą operację – double switch.
- **Katarzyna Ryszka** od czterech lat zmaga się z nieoperacyjnym guzem mózgu. Żyje dzięki innowacyjnej metodzie immunoterapii. Systematycznie odwiedza niemiecką klinikę, w której otrzymuje następne dawki kosztownej terapii.
- **Wiktorek Żuchora** to nastolatek z Brzegu Dolnego, który urodził się jako wcześniak. Na skutek przedwczesnego porodu zdiagnozowano u niego dziecięce porażenie mózgowe, wodogłowie pokrwotoczne oraz całościowe zaburzenie rozwoju. Wiktor od pierwszych chwil swojego życia jest pod opieką wielu specjalistów.
- **Tadzio Suppan** urodził się w ciężkiej zamartwicy. Dwa pierwsze tygodnie spędził podpięty do respiratora. Przeżył wstrząs, ciężką kwasicę metaboliczną oraz wylewy dokomorowe II/III stopnia. Skutkiem tego jest mózgowe porażenie dziecięce oraz uszkodzenie wzroku. Tadziu jest intensywnie rehabilitowany, wciąż także diagnozowany u wielu specjalistów z wielu dziedzin.

kk

Z okazji nadchodzących Świąt Bożego Narodzenia, życzę Państwu przepełnionego radością, ciepłem i rodzinną atmosferą świątecznego czasu, przynoszącego wzajemną życzliwość i dobrą nowinę. Pragnę, aby ten czas wypełnił Was spokojem oraz pozwolił z nadzieją spojrzeć w przyszłość. Niech radość i pokój Świąt Bożego Narodzenia towarzyszą Państwu przez cały Nowy Rok.

ANNA
ZALEWSKA
EUROPOSEŁ Z DOLNEGO ŚLĄSKA I OPOLSZCZYZNY

REKLAMA

NAWET „ZA" BYŁA OPOZYCJA

Historyczny budżet Wołowa. Zobacz co wybudują w 2024 roku

Radni z Wołowa przyjęli jednogłośnie budżet dla gminy na przyszły rok. Nad projektem uchwały w sprawie budżetu głosowano w poniedziałek, 18 grudnia. - Jest to jeden z kolejnych ambitnych budżetów gminy - mówił burmistrz do radnych na sesji.

W przyszłorocznym budżecie gminy Wołów znalazło się ponad 60 mln zł na inwestycje.

Fot.Gmina Wołów

Zanim radni przeszli do głosowania, budżet podsumował burmistrz Dariusz Chmura. - Mamy ambitny budżet. On nie jest łatwy - mówił, wymieniając niektóre sukcesy gminy, w tym zabezpieczenie pieniędzy na powiatową służbę zdrowia. - Pokazaliśmy powiatowi i władzom Brzegu Dolnego, że jednak jest wyjście z tej sytuacji i można kierunek obrać i działać - komentował włodarz. Sytuacja dla wielu samorządów jest trudna, podwyżki, wzrost minimalnego wynagrodzenia czy inflacja. Burmistrz podkreślał, że kończy się pewien etap dla gminy Wołów, który obfitował w duże inwestycje drogowe. Gmina jeszcze dobrze nie odebrała remontu drogi 338, a już rozpoczęła się budowa Śródmiejskiego Obejścia Wołowa wraz z wiaduktem nad linią kolejową. - To jest historyczna kadencja dla nas. Bo w takiej skali myślę, że będzie nam to ciężko powtórzyć, aczkolwiek oczywiście będziemy się starać. Żałuje, że takich inwestycji drogowych nie ma w powiecie, a mogły by być - dodał Chmura.

Ponad 60 mln na inwestycje

W przyszłorocznym budżecie gminy Wołów znalazło się 60 430 021,49 zł na różnego rodzaju inwestycje. Pieniądze pochodzą z licznych dofinansowań, które udało się pozyskać gminie. Najdroższą inwestycją finansowaną w ten sposób jest oczywiście budowa śródmiejskiego obejścia Wołowa wraz z wiaduktem nad linią kolejową nr 273 (zaprojektuj i zbuduj), na którą gmina dostała ponad 20 mln zł. W planie wydatków znalazły się też przebudowy: drogi przy ul. Morelowej wraz z przebudową I etapu ul. Witosa w Wołowie (5 mln zł), drogi przy ul. Wileńskiej w Wołowie (2 mln zł), dróg gminnych na terenie gminy Wołów (ponad 8 mln zł), dróg gminnych na terenie miasta Wołów (niecałe 10 mln zł). Zaplanowano też budowę oczyszczalni ścieków w Bożeniu za prawie 5 mln zł, modernizację oczyszczalni ścieków w Wołowie za 8 mln zł, remont elewacji kościoła p.w. św. Marii Magdaleny w Krzydlinie Wielkiej (etap 3) za 240 tys. zł, renowację witraży w kościele p.w. św. Karola Boromeusza w Wołowie (etap 3) za ponad 250 tys. zł, konserwację drewnianego stropu w kościele p.w. św. Marii Magdaleny w Krzydlinie Wielkie za ponad 1 mln zł, remont pokrycia wieży kościoła parafialnego pw. św. Mikołaja i Wniebowzięcia NMP w Stobnie za ponad 240 tys. oraz wymianę poszycia dachowego Wieży Ciśnień w Wołowie za 490 tys. zł.

Podsumowanie budżetu

Wydatki ogółem na 2024 rok wynoszą 187 337 172,67 zł. Wydatki majątkowe to 79 381 580,91 zł, czyli 42,38 % ogółu wydatków i przeznaczone zostaną na inwestycje i zakupy inwestycyjne. Środki w budżecie jak co roku przeznaczone są na różne działy. Wymieńmy jedne z najważniejszych.

W ramach ochrony zdrowia zaplanowano kwotę 977 128,28 zł, z czego część to środki na dopłaty do spółki PCM sp. z o.o. celem pokrycia ujemnego wyniku finansowego lat ubiegłych w kwocie 379 363,28 zł.

Innym ważnym działem jest transport i łączność, na który zaplanowano 55 155 709,12 zł. To właśnie w tym dziale znajdują się liczne remonty dróg, budowy chodników czy ścieżek rowerowych.

Na administrację publiczną gmina zamierza wydać w przyszły roku 14 926 850,00 zł. Na obsługę długu publicznego zaplanowano kwotę 6 131 000,00 zł, która zostanie przeznaczona na spłatę odsetek oraz prowizji z tytułu wyemitowanych obligacji oraz zaciągniętych kredytów. Oświata i wychowanie pochłonie 44 948 786,01 zł z budżetu. Te pieniądze przeznaczone są na utrzymanie szkół podstawowych i przedszkoli, dowóz uczniów do szkół, dotacje dla niepublicznych jednostek systemu oświaty. W ramach powyższej kwoty zaplanowano wydatki na wynagrodzenia i pochodne od wynagrodzeń w kwocie 28 621 841,20 zł.

Na gospodarkę komunalną i ochronę środowiska, w tym m.in. na utrzymanie czystości w mieście i na wsiach, utrzymanie zieleni czy gospodarkę odpadami zaplanowano 26 882 430,40 zł. W tej kwocie znajdują się również inwestycje np. modernizację oczyszczalni ścieków. W budżecie zaplanowano kwotę 925 796,33 zł dla funduszy sołeckich.

Wszyscy radni zagłosowali "za" budżetem. Nieobecny był tylko jeden radny - Łukasz Ciołek.

dz

REKLAMA

PAMIĘTAMY

Wołowianie upamiętnili Ofiary Stanu Wojennego

Jak co roku 13. grudnia, przedstawiciele podziemia solidarnościowego razem z samorządowcami, na których czele stał burmistrz gminy Wołów Dariusz Chmura, mieszkańcy, harcerze oraz przedstawiciele środowisk prawicowych spotkali się na wołowskim skwerze Solidarności, aby upamiętnić ofiary stanu wojennego oraz oddać hołd internowanym, którzy za działalność opozycyjną trafiali do więzienia.

Uroczystości asystowali harcerze z Wołowskiego ZHP. Rafał Zając, dyrektor wołowskiej biblioteki i organizator Dnia Pamięci Ofiar Stanu Wojennego w Wołowie podkreślił podczas rozpoczęcia obchodów, że wielu ludzi w Polsce i w Wołowie ryzykowało bezpieczeństwem własnym i swoich rodzin, aby zmienić rzeczywistość, z którą się nie zgadzali. Stan Wojenny był ostatnią próbą stłamszenia Solidarności, do której należało 10 milionów Polek i Polaków, których dzieliło bardzo dużo, może nawet więcej niż dzisiaj, ale łączyło coś ważnego - potrzeba normalności, niezależności i godności. Wielu zapłaciło za to zdrowiem lub nawet życiem. Wolność to także obowiązek pamięci o tych, którzy nam tę wolność wywalczyli. Dlatego tak ważna jest obecność tego dnia i poświęcenie kilku chwil, aby oddać cześć i okazać wdzięczność.

Podczas przemówień burmistrz Dariusz Chmura skupił się na lokalnych działaczach podziemia solidarnościowego, którzy byli tego dnia obecni, dziękując im za poświęcenie. Wspomniał także tych, których wśród nas już nie ma, podkreślając, jak ważne jest, aby młode pokolenia poznawały ich historię i historię swojej społeczności, którą często tworzyli sąsiedzi, dziadkowie lub rodzice.

Po złożeniu kwiatów i zapaleniu symbolicznych zniczy zgromadzeni udali się do kościoła pw. św. Karola Boromeusza, aby uczestniczyć we Mszy św. w intencji ofiar stanu wojennego oraz internowanych. Mszy św. przewodniczył proboszcz parafii ks. Krzysztof Kanton. Podczas kazania wspomniał postać ks. Franciszka Bosaka, który wspierał jak mógł zarówno opozycję solidarnościową, jak i każdego potrzebującego parafianina, gdyż Solidarność to nie tylko związki zawodowe i działalność opozycyjna, ale także działania na rzecz każdego potrzebującego – zwłaszcza w tych trudnych czasach.

inf

OKNA
SYSTEMY OKIENNE I DRZWI Z PCV
PROSBET
WYSOKA JAKOŚĆ I NISKIE CENY
PRODUCENT
KBE SYSTEMY OKIENNE
Zbigniew Bocian
WINK HAUS
Wołów, ul. Składowa 5/3 (boczna W. Witosa)
tel. 071 389 37 96
REKLAMA

PIRAMIDA MEBLE
od 2005 r. w Wołowie
www.meble-wolow.pl
kuchnie nowoczesne
kuchnie klasyczne
salony i jadalnie
łazienki
meble nietypowe
biura, szafy, wnęki
ul. Polna 5
56-100, Wołów
tel. 602 641 297
tel. 71 389 40 06
REKLAMA

GLORIAN
Dom Pogrzebowy
Darmowa chłodnia i kaplica
Telefon całodobowy:
71 389 13 13
56-100 Wołów, ul. Panieńska I
Usługi Kamieniarskie i Cmentarne
REKLAMA

KAMIENIARSTWO LUBIĄŻ
Jerzy Musiewicz
Lubiąż, ul. Wojska Polskiego 1
Wołów, ul. Kościuszki 17 (obok Urzędu Skarb.)
Środa Śląska, ul. Cmentarna
Lubin - Obora
KAMIENIARSTWO LUBIĄŻ RJM ROK ZAŁOŻENIA 1978
tel.: 605 252 249, 691 036 373
www.kamieniarstwolubiaz.pl
REKLAMA

Anna Zalewska – skuteczna, zaangażowana w sprawy regionu. W Brukseli uznana za najaktywniejszą.

W Parlamencie Europejskim odbyła się debata nad sprawozdaniem Komisji Spraw Konstytucyjnych PE zalecającym zmianę unijnych traktatów. Głosowanie nad przyjęciem sprawozdania miało miejsce dzień później. 291 europosłów, a więc większość, zagłosowała za zmianami. Czy wynik głosowania można uznać za zadowalający?

Anna Zalewska, Europejscy Konserwatyści i Reformatorzy: Niestety, muszę stanowczo powiedzieć, że wynik jest niezadowalający dla Polski, wręcz skandaliczny. To droga do utraty suwerenności państw członkowskich i sprowadzenia ich do roli landów. Niemcy świętują sukces na korytarzach PE w Strasburgu. Wiele osób nie chce silnej, suwerennej Polski. Chcą, żeby była ona podporządkowana unijnej większości.

Jakie zagrożenia niesie zmiana unijnych traktatów?
Zmiana unijnych traktatów, to dążenie do federalizacji Unii Europejskiej, do jednego „superpaństwa" pozbawionego demokratycznej kontroli. Raport Parlamentu Europejskiego zakłada pozbawienie państw członkowskich prawa weta, a więc możliwości odrzucania kuriozalnych pomysłów UE - które zdarzają się coraz częściej. To także masowy transfer kompetencji z poziomu państw członkowskich na poziom UE – i to w bardzo ważnych dziedzinach, takich jak np.: granice zewnętrzne, sprawy zagraniczne, bezpieczeństwo i obrona, przemysł, edukacja. PE chce decydować o wszystkim, o tym czym będziemy jeździć, czym będziemy ogrzewać i chłodzić nasze mieszkania, o czym będziemy nauczać nasze dzieci, a także o tym, czy Polska ma przyjmować dziesiątki tysięcy nielegalnych imigrantów.

Donald Tusk deklarował, że jest przeciwny zmianom w traktatach UE. Twierdził, że „polscy eurodeputowani, którzy pracują ze mną, będą przeciwko". Jak głosowali polscy europosłowie?
To kolejna deklaracja, wystosowana przez Donalda Tuska, która nie ma swojego odzwierciedlenia w rzeczywistości. Dziewięciu polskich europosłów chce centralizacji Europy. Większość z nich dostała się do Parlamentu Europejskiego z list Koalicji Europejskiej, koalicji D. Tuska. To jest gra D. Tuska, który w Polsce mówi, że jest przeciwny tym zmianom, po czym ci którzy kandydowali z jego list głosują zupełnie inaczej. Były to ważne głosy, ponieważ głosy polskich europosłów przeważyły o wyniku głosowania. Europosłowie z list Tuska mogli to zablokować. Teraz wszystko pozostaje w rękach rządów i parlamentów krajów Unii, w tym Polski. Musimy bronić polskich spraw i zablokować zmiany traktatów odbierające nam suwerenność.

EKR GRUPA
EUROPEJSCY KONSERWATYŚCI I REFORMATORZY

Czy jest ryzyko, że polskie sprawy będą podporządkowywane interesom Brukseli?
Jest taka obawa. Bez rządu PiS nie będzie komu wetować w Brukseli działań związanych ze zmianami traktatowymi, czy rozporządzeniem dotyczącym nielegalnej migracji. Warto zwrócić uwagę na wręcz szkodliwą politykę klimatyczną UE, która doprowadzi do m.in. jeszcze większych podwyżek cen energii, ogrzewania. Większość w Parlamencie Europejskim uważa nawet rolnictwo za zagrożenie dla klimatu. W związku z tym narzuca się różnego rodzaju obostrzenia, wynajduje się kolejne pierwiastki w powietrzu i w glebie, które rzekomo szkodzą planecie - wszystko po to, żeby zniechęcić do uprawiania żywności. Już teraz - po głosowań w PE – widać, że europosłowie PO, PSL nie dbają o dobro Polaków. Zależy im jedynie na interesach PE.

Czy Pani zdaniem ustawa wiatrakowa uderza w interes Polski? Kto Pani zdaniem stoi za tą ustawą?
Anna Zalewska: To jest absolutny skandal. Przy Szymonie Hołowni i Donaldzie Tusku jest silne lobby. Ta ustawa, to marzenie każdego lobbysty. Ja je znam, bo przez wiele lat stałam na czele protestu ludzi, którzy organizowali się w kilkuset stowarzyszeniach i chcieli oddalenia elektrowni wiatrowych od swoich domów. Wtedy zmieniliśmy przepisy, ale nie blokując rozwoju OZE. Zaczynaliśmy w 2015 r. od siedmiu gigawatów (moc zainstalowana w OZE), a teraz mamy 27 gigawatów zainstalowanych, a 10 gigawatów w budowie. Do 2030 r. wybudujemy sześć gigawatów elektrowni wiatrowych na morzu, a do 2040 - 18. To pokazuje, że jesteśmy liderem Europy.

Z najnowszych informacji wynika, że prokuratura wszczęła w tej sprawie śledztwo. Jak Pani to skomentuje?
Anna Zalewska: Prokuratura i CBA muszą przeprowadzić śledztwo, kto przyniósł te przepisy do Sejmu. Bo to pokazuje, że nowa koalicja tak wyobraża sobie stanowienie przepisów: ktoś z dużymi pieniędzmi po prostu położy na stół rozwiązania i zażąda ich realizacji. To są najgorsze procesy, jakie można sobie wyobrazić przy legislacji

Czy uważa Pani, że ta ustawa jeszcze powróci?
Obawiam się, że ta ustawa wróci ze zdwojoną siłą. Lobbyści są silni. To jest już kolejna ich próba absolutnej liberalizacji, tak na prawdę ograniczenia prywatności, własności, uwłaszczenia, przybliżenia elektrowni wiatrowych i zarabiania ogromnych pieniędzy kosztem obywateli na lokalizacji farm wiatrowych.

Jest Pani znana z działań mających na celu obronę funkcjonowania Kopalni Turów. Warto podkreślić, że była to obrona nie tylko miejsc pracy, ale także naszego bezpieczeństwa energetycznego. Czy sądzi Pani, że po wyborach temat zamknięcia kompleksu może powrócić?
Od momentu wpłynięcia skargi Czech do Komisji Europejskiej, czyli od 2020 roku angażuję się w obronę Turowa. Jest to właściwie proces nieustanny. Temat ten zapewne powróci, pojawi się chęć zamknięcia kopalni przez polityków zgromadzonych przy Donaldzie Tusku. Tylko PiS jest gwarantem funkcjonowania kopalni węgla brunatnego, co wielokrotnie udowodniliśmy. Ja w dalszym ciągu monitoruję bieg tych wydarzeń. Zawsze będę stać po stronie bezpieczeństwa energetycznego i dobra Polaków. W miniony piątek spotykałam się z górnikami z Turowa, zapewniłam ich o moim dalszym wsparciu.

W raporcie eulytix można przeczytać, że Anna Zalewska została uznana za najaktywniejszą polską eurodeputowaną! Gratulujemy! Jak widzi Pani swoją działalność w PE w 2024 roku?
Dziękuję, to dla mnie duże wyróżnienie, ale także zobowiązanie do dalszej pracy. Oczekują tego ode mnie wyborcy z Dolnego Śląska i Opolszczyzny, których staram się godnie reprezentować w Brukseli. W przyszłym roku - 9 czerwca, czekają nas wybory do Parlamentu Europejskiego, od nich będzie wiele zależeć.

Będzie Pani ubiegać się o reelekcję? Co będzie dla Pani priorytetem w następnej kadencji?
To z pewnością jeden z moich celów na przyszły rok. Do wyborów jeszcze pół roku, przede mną nadal dużo pracy w tej kadencji, obecnie pracuję nad wieloma dokumentami m.in nad nowym prawem UE dot. wysypisk śmieci. W Polsce, w Unii Europejskiej nie może być miejsca na nielegalne wysypiska czy na wwóz śmieci z krajów trzecich. W listopadzie w Kędzierzynie-Koźlu wybuchł pożar składowiska odpadów chemicznych, to katastrofa dla środowiska i dla mieszkańców. Takich sytuacji w całej Europie jest wciąż zbyt dużo! Proponuję zmianę przepisów, tak, aby chronić środowisko i obywateli. Nadal będę angażować się obronę Turowa, ten temat napewno powróci tak jak ustawa wiatrakowa. Zrobię wszystko, aby bronić polskiego interesu i dobra obywateli.
Dużo pracy czeka mnie także nad „Pakietem Fit for 55", staram się zneutralizować kuriozalne zapisy proponowane przez ekologów, godzące w kieszenie Polaków. Liczę, że w czerwcu mieszkańcy Wrocławia, Legnicy, Oleśnicy, Jeleniej Góry czy Wałbrzycha pozytywnie ocenią moją dotychczasową pracę. Dużo udało nam się wspólnie zdziałać, także dla Dolnego Śląska! Mam nadzieję, że będzie tak także przez najbliższe lata.

Sfinansowano ze środków grupy Europejskich Konserwatystów i Reformatorów

Materiał płatny

eprasa.pl af0fbeaa29

KURIER GMIN
TYGODNIK POWIATU WOŁOWSKIEGO
www.kuriergmin.pl

Emeryci podzielili się opłatkiem

Święta już za rogiem, więc coraz więcej spotkań opłatkowych za nami. Dwa duże spotkania emerytów miały miejsce ostatnio w Wołowie i w Lubiążu.

W czwartek, 14 grudnia w siedzibie Polskiego Związku Emerytów, Rencistów i Inwalidów w Wołowie odbyło się spotkanie opłatkowe, w którym uczestniczył zastępca burmistrza Gminy Wołów Jan Janas. W miłej atmosferze emeryci składali sobie życzenia oraz smakowali świątecznych potraw.

Z kolei w Lubiążu na zaproszenie przewodniczącej PZERiI Barbary Kasperek w świątecznym spotkaniu wzięli udział także emeryci z Brzegu Dolnego. Tamtejsza wieczerza odbyła się w Ośrodku Kultury. - Spotkanie to było niezwykłe serdeczne i pełne radości czuć było świąteczną atmosferę, a ciepłe powitanie przewodniczącej sprawiło, że poczuliśmy się jak w domu - relacjonują uczestnicy. - Spotkanie obfitowało w pyszne potrawy wigilijne, których smak i aromat dodatkowo umilały nam rozmowy. Spotkanie zakończyło się wspólnym śpiewaniem kolęd przy akompaniamencie lokalnego zespołu muzycznego.

kk, dz

Wołów

Lubiąż

Lubiąż

Wołów

Z okazji Świąt Bożego Narodzenia oraz zbliżającego się Nowego Roku wszystkim Seniorom składamy najserdeczniejsze życzenia, zdrowia, pogody ducha oraz spełnienia marzeń. Niech ten czas upłynie Wam w gronie najbliższych, a nadchodzący rok przyniesie spełnienie marzeń.

Powiatowa Rada Seniorów

REKLAMA

Będą zbierać pieniądze na rehabilitację uczniów

Na początku roku, w wołowskim technikum organizowany będzie świąteczny koncert połączony z kiermaszem, którego środki zostaną przekazane na rehabilitację uczniów poszkodowanych w koszmarnym wypadku.

Charytatywny wieczór kolęd i kiermasz świąteczny, odbędzie się 12 stycznia o godz. 17:00 w Technikum nr 1 im. T. Kościuszki w CKZiU w Wołowie. Środki zebrane podczas wydarzenia zostaną przekazane na rehabilitację uczniów, którzy zostali poszkodowani w wypadku samochodowym na terenie gminy Wołów.

W programie wydarzenia zaplanowano: wspólne kolędowanie, kawiarenkę, możliwość zakupu ciast i dań świątecznych, atrakcje dla dzieci oraz inne niespodzianki.

Ten wypadek zmienił ich życie

Do tego nieszczęśliwego zdarzenia doszło 26 października na trasie pomiędzy Wołowem a Krzydliną Małą. Samochód marki Volkswagen Golf, którym podróżował młody kierowca i czterech pasażerów, wypadł z drogi. Jak ustalili policjanci 18-letni kierujący nie dostosował prędkości do panujących warunków. Auto wpadło w poślizg na łuku drogi, pojazd dachował do przydrożnego rowu.

Od czasu wypadku organizowane są liczne zbiórki i akcje charytatywne dla poszkodowanych młodych ludzi, którzy wspólnie uczyli się w szkole im. T. Kościuszki.

kk, dz

REKLAMA

eprasa.pl af0fbeaa29

Jak wytrwać w noworocznym postanowieniu i rzucić lub ograniczyć palenie?

Do najtrudniejszych wyzwań noworocznych należy z pewnością rzucanie i ograniczanie palenia. Wiele osób niestety nie daje rady porzucić zgubnego nałogu z dnia na dzień i po krótkim okresie tytoniowej abstynencji przekłada swoje „żelazne" postanowienie o kolejny rok.

Okazuje się, że dla palaczy, którzy za żadne skarby nie mogą skończyć z papierosami, istnieją inne rozwiązania, co więcej – według licznych badań naukowych, redukujące i ograniczające ryzyko zdrowotne związane z nałogiem. A ważną z psychologicznego punktu widzenia okolicznością może być po prostu oderwanie się od codziennych rytuałów. Dr Katarzyna Korpolewska, psycholog społeczna, wykładowczyni akademicka i autorka dwóch programów profilaktyki uzależnień dla młodzieży oraz programu rzucania palenia tłumaczy, dlaczego ta wiedza może być pomocna w rzucaniu palenia: — *Rzucanie palenia to walka z nałogiem na trzech poziomach. Pierwszy związany jest z uzależnieniem od nikotyny. Na drugim trzeba poradzić sobie z typowymi nawykami i zachowaniami, np. papieros po jedzeniu, do kawy, przy długiej rozmowie telefonicznej. Tutaj należy też przyzwyczajenie trzymania papierosa w dłoni i sięgania nim do ust. Trzeci poziom to zachowania społeczne, czyli np. spotkania w palarni, wzajemne częstowanie się papierosami, poczucie wspólnoty z innymi palaczami. Zerwanie z nałogiem oznacza więc zmianę trybu życia* — komentuje ekspertka. I dlatego właśnie nieoczekiwanym sprzymierzeńcem może okazać się na przykład rodzinny zimowy wyjazd lub po postu oderwanie się od codziennych czynności, zmiana otoczenia i rytmu dnia.

Dr Korpolewska zaznacza, że ważne jest również, aby zrozumieć, jak silny jest mechanizm wypracowanego przez lata palenia nawyku: — *Tu przydatne mogą być np. papierosy elektroniczne. Nadal po coś sięgam, trzymam między palcami, sięgam do ust, zaciągam się, ale zmniejszam dawkę nikotyny, nie wdycham substancji smolistych i nie truję otoczenia*. Warto wiedzieć, że według Public Health England, instytucji zdrowia publicznego w Wielkiej Brytanii oraz Royal College of Physicians (Królewskiego Kolegium Lekarskiego), alternatywne dla tradycyjnego palenia urządzenia, jak e-papierosy, są mniej szkodliwe o ok. 95 proc. w porównaniu do tradycyjnych papierosów, a to ze względu na brak najbardziej toksycznych substancji smolistych zawartych w papierosowym dymie. Mogą działać w systemach otwartych, czyli wymagających samodzielnego napełniania liquidem lub zamkniętych, czyli z gotowymi wymiennymi kartridżami, jak np. Vuse ePod. Oferta nikotynowych alternatyw ograniczających ryzyka zdrowotne związane z paleniem wciąż się poszerza, wystarczy wspomnieć podgrzewacze służące do podgrzewania wkładów tytoniowych lub od niedana dostępnych na naszym rynku wkładów z mieszanki rooibosa, czy też niezawierające tytoniu saszetki nikotynowe. Każdy moment jest dobry, by zadbać o siebie, ale czas noworocznych postanowień jest wręcz idealny. Grunt, żeby znaleźć narzędzia i okoliczności, które mogą nam skutecznie i definitywnie w tym pomóc.

inf

REKLAMA

REKLAMA

Nowa osoba będzie odczytywać wodomierze

Przedsiębiorstwo Wodno-Kanalizacyjne Wołów (PWK) informuje o istotnej zmianie w zespole odczytującym wodomierze na terenie kilku miejscowości.

Zmiana dotyczy mieszkańców z terenu: Starego Wołowa, Bożenia, Goliny, Kłopotówka, Rudna oraz Dębna.

Nowi inkasenci

Przedsiębiorstwo poinformowało, że zmienił się pracownik, który zajmuje się odczytami wodomierzy na wyżej wymieniony terenie gminy Wołów. Każdy z pracowników PWK, który zajmuje się taką działalnością jest wyposażony w identyfikatory firmowe oraz legitymacje, co pozwala na jednoznaczne potwierdzenie tożsamości.

Ważne informacje dla mieszkańców

Pracownicy PWK są wyposażeni w identyfikatory firmowe oraz legitymacje. Przy odczycie wodomierza, pracownik powinien przedstawić swoją tożsamość. W razie jakichkolwiek wątpliwości co do tożsamości, można kontaktować się z PWK.

- W razie jakichkolwiek wątpliwości, prosimy o kontakt pod numerem telefonu 71 389 11 32 w godzinach od 7 do 15 - informuje Przedsiębiorstwo na swoim profilu w mediach społecznościowych.

inf

REKLAMA

REKLAMA

22 - 28 grudnia 2023

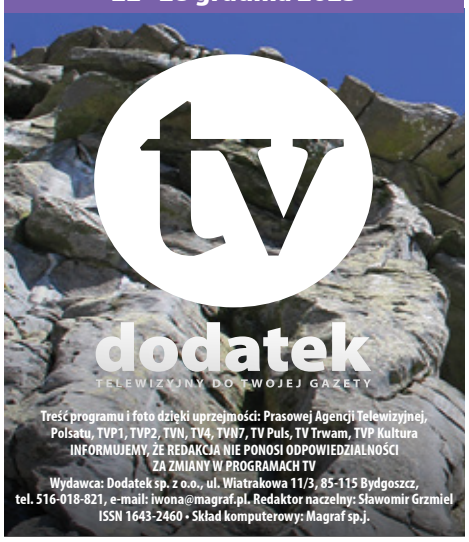

Treść programu i foto dzięki uprzejmości: Prasowej Agencji Telewizyjnej, Polsatu, TVP1, TVP2, TVN, TV4, TVN7, TV Puls, TV Trwam, TVP Kultura
INFORMUJEMY, ŻE REDAKCJA NIE PONOSI ODPOWIEDZIALNOŚCI ZA ZMIANY W PROGRAMACH TV
Wydawca: Dodatek sp. z o.o., ul. Wiatrakowa 11/3, 85-115 Bydgoszcz, tel. 516-018-821, e-mail: iwona@magraf.pl. Redaktor naczelny: Sławomir Grzmiel
ISSN 1643-2460 • Skład komputerowy: Magraf sp.j.

Piątek

21:35 TVP 1

Vabank II, czyli riposta

Komedia sensacyjna, Polska, 1984.

W wyniku misternej intrygi Kwinty Kramer ląduje w Sikawie - więzieniu o zaostrzonym rygorze. Podczas jednego ze spacerów niejaki Sztyc proponuje byłemu bankierowi ucieczkę w zamian za połowę ocalonego przed konfiskatą szwajcarskiego konta. Kramer wyraża zgodę. Po kilku dniach do więzienia przyjeżdża kobieta podająca się za hrabinę Żwirską. Łatwo terroryzuje skonsternowanego naczelnika Twardyjewicza i umożliwia Kramerowi ucieczkę. Ten od razu zaczyna knuć plan zemsty na Kwincie.

INNE DATY EMISJI: SOBOTA, 14:00

Sobota

20:00 TVN

Holiday

Komedia romantyczna, USA, 2006.

Urocza opowieść o miłości i przyjaźni. Amerykanka Amanda (Cameron Diaz) właśnie rozstała się ze swoim ukochanym. Brytyjka Iris (Kate Winslet) nie może znieść, że mężczyzna, którego kocha bierze ślub z inną kobietą. Kobiety postanawiają zamienić się na jakiś czas domami. Ale czekają na nie dużo większe zmiany.

Niedziela

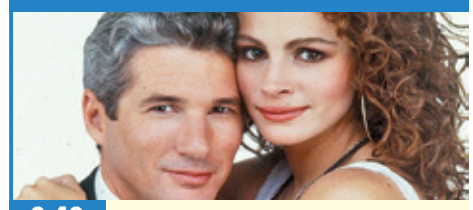

0:40 POLSAT

Pretty Woman

Komedia romantyczna, USA, 1990.

Kultowa już wersja bajki o Kopciuszku z Julią Roberts oraz Richardem Gere'em w rolach głównych. Prostytutka Vivian Ward przypadkiem spotyka milionera Edwarda Lewisa. Gdy Edward kupuje towarzystwo Vivian na kilka dni, żadne z nich nie podejrzewa, że wkrótce ich znajomość przerodzi się w ponadczasowy romans. Rewelacyjna ścieżka dźwiękowa z legendarną piosenką Roya Orbisona „Oh, Pretty Woman", fantastyczne kreacje aktorskie oraz urzekająca historia sprawiają, że film jest jedną z najlepszych komedii romantycznych wszech czasów.

INNE DATY EMISJI: SOBOTA, 22:15

Poniedziałek

3:15 TVP 2

To właśnie miłość

Komedia, Wielka Brytania, USA, 2003.

Bohaterowie filmu są bardzo różni: od premiera kraju po ucznia jednej ze szkół. Dzieli ich status społeczny, dotychczasowe doświadczenia. Łączy jedno: potrzeba miłości, która czasami faktycznie nas omija. Często jednak wystarczy tylko wyjść jej naprzeciw. Przekonuje się o tym świeżo mianowany premier, David, który zakochuje się w młodej pracownicy swojego biura, Natalie, a także angielski pisarz Jamie uciekający na południe Francji, aby wyleczyć złamane serce po tym, jak ukochana rzuciła go dla jego brata, młodszego i atrakcyjniejszego...

INNE DATY EMISJI: WTOREK, 21:10

Wtorek

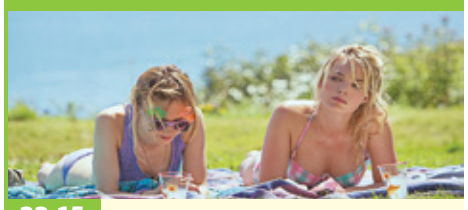

22:15 TVP 1

Czas na miłość

Komedia, Wielka Brytania, 2013.

Bohaterem filmu jest Tim Lake, który właśnie kończy 21 lat i dowiaduje się, że ma nadprzyrodzone zdolności. Akcja „Czasu na miłość" nabiera tempa po przyjęciu noworocznym w domu Tima. Jego ojciec opowiada rodzinną historię o mężczyznach mających umiejętność przemieszczania się w czasie. Zatem również Tim może dowolnie podróżować w czasie i tym samym wpływać na swoją przeszłość bądź przyszłość. Marzeniem chłopaka jest znaleźć odpowiednią dziewczynę i zrobić wszystko, by świat stał się lepszy. Podczas jednej z podróży spotyka śliczną Mary...

Środa

22:10 TVP PULS

Wykidajło

Akcja, USA, 1989.

W małym mieście Jasper w stanie Missouri działa bar Double Deuce. Miejsce od dawna terroryzowane jest przez gang pod przywództwem Brada Wesleya (Ben Gazzarra). Klienci regularne są zastraszani i niemal codziennie dochodzi do bijatyk, w wyniku których giną ludzie. Zdesperowany właściciel klubu prosi znanego wykidajło Daltona (Patrick Swayze) o pomoc w doprowadzeniu baru do porządku. Dalton błyskawicznie eliminuje gangsterów, zyskując szacunek wśród mieszkańców Jasper. Starcie między Daltonem a Wesleyem wydaje się nieuniknione.

INNE DATY EMISJI: PIĄTEK, 20:00

Czwartek

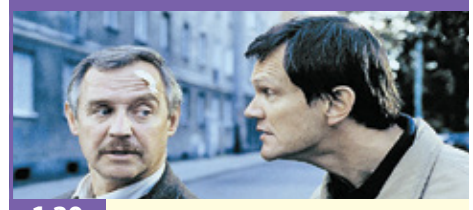

1:20 TVP KULTURA

Dzień świra

Komediodramat, Polska, 2002.

Film przedstawia jeden dzień z życia 49-letniego Adama Miauczyńskiego. Rozwiedziony mężczyzna ze skromnej nauczycielskiej pensji co miesiąc płaci alimenty. Żona (Joanna Sienkiewicz), która porzuciła męża nieudacznika, sama wychowuje ich jedynego syna (Michał Koterski). Niskie zarobki i słaba pozycja społeczna wywołują w bohaterze filmu głębokie frustracje i agresję. Cierpi na nerwicę natręctw, przymusowo licząc wszystkie wykonywane rano czynności. Kiedy się budzi, boi się wstać, z lękiem myśli co przyniesie kolejny dzień.

PIĄTEK • 22 grudnia

TVP 1

04:45 Klan - telenowela
05:15 Dziedzictwo - serial
06:05 Złoty chłopak - serial obycz.
07:00 Transmisja Mszy Świętej
07:30 Agape Blisko Ciebie - mag.
08:00 Wiadomości
08:10 Kwadrans polityczny
08:25 Informacje kulturalne
08:30 Pogoda poranna
08:40 Ranczo - serial obycz.
09:40 Komisarz Alex - serial krym.
10:40 Ojciec Mateusz - serial
11:25 Kuchnia Jagiellonów
12:00 Wiadomości
12:10 Agrobiznes; Agropogoda
12:35 Magazyn Rolniczy
12:55 Natura w Jedynce - Park Narodowy Masai Mara - dok., Franc., 2022
14:00 Złoty chłopak - serial obycz.
15:00 Wiadomości; Pogoda
15:20 ALARM! - magazyn

15:35 Gra słów. Krzyżówka
16:05 Dziedzictwo - serial
17:00 Teleexpress; Pogoda
17:20 Jaka to melodia?
17:55 Skoki Narciarskie - Mistrzostwa Polski, Zakopane, K125 - konkurs indywidualny mężczyzn
19:30 Wiadomości
20:05 Pogoda; Sport
20:15 ALARM! - magazyn
20:35 Lokatorka II - serial
21:35 Vabank II, czyli riposta - kom. sens., 1984 ●
23:30 Ostateczna rozgrywka - akcja, Kan., USA, 2004
01:15 88 minut - thriller, USA, Niemcy, 2007
03:10 Nowa - Przysługa - serial, 2010
04:05 Miłość bez przymiarki - kom., Kan., USA, 2019

TVP 2

04:55 Na sygnale - serial fabularyzowany
05:25 M jak miłość - serial
06:20 Anna Dymna - spotkajmy się
06:55 Rodzinka.pl - serial kom.
07:30 Pytanie na śniadanie
10:30 Panorama
10:40 Pytanie na śniadanie
11:10 Nie taka prosta historia - Opowieść wigilijna - magazyn
11:55 Dla niesłyszących - Barwy szczęścia - serial obyczajowy
12:30 Koło fortuny - teleturniej
13:15 Akacjowa 38 - serial kostiumowy
14:05 Va Banque - teleturniej
14:35 Na sygnale - serial fabularyzowany
15:05 Doktor z alpejskiej wioski - nowy rozdział - serial

16:00 Koło fortuny - teleturniej
16:35 Familiada - teleturniej
17:15 Zakazany owoc - serial obyczajowy, Turcja, 2020
18:00 Panorama
18:20 Va Banque - teleturniej
18:45 Akacjowa 38 - serial
19:35 Barwy szczęścia - serial
20:50 Tak to leciało! - teleturniej muzyczny
21:50 Kino relaks - Był sobie chłopiec - fab., Wlk. Bryt., USA, 2002
23:45 Teściowie - kom., Niemcy, USA, 2003
01:40 Ślepy traf - sens., USA, 2013
03:15 Osaczony - thriller, USA, Niemcy, 2005. W jednym z domków jednorodzinnych zabarykadował się mężczyzna grożący śmiercią członkom swej rodziny.

TVN

05:35 Uwaga! - program interwencyjny
05:50 Ukryta prawda - program obyczajowy
06:50 Kuchenne rewolucje - program kulinarno-rozrywkowy
07:45 Dzień Dobry TVN - magazyn
11:30 Ukryta prawda - program obyczajowy
14:35 Szpital - program obycz.
15:40 Doradca smaku - Pieczony kuskus z kurczakiem i serem feta - program kulinarny
15:45 Kuchenne rewolucje - program kulinarno-rozrywkowy
16:50 Ukryta prawda - program obyczajowy
17:55 Totalne remonty Szelągowskiej - wydanie specjalne
19:00 Fakty
19:30 Sport; Pogoda

19:50 Uwaga! - prog. interw.
20:00 Pacific Rim - akcja, SF, USA, 2013. Olbrzymie potwory - Kaiju - przybyłe z tajemniczego portalu na dnie Pacyfiku, zaczynają niszczyć ludzkie miasta.
22:45 Matrix Rewolucje - SF, USA, 2003. Wojna między światem ludzi i światem maszyn musi zostać rozstrzygnięta. Nadszedł czas, aby Neo poznał prawdę o swoim przeznaczeniu.
01:30 Kuba Wojewódzki - talk-show
02:40 Dowody zbrodni - serial krym., USA
03:40 MasterChef - program kulinarno-rozrywkowy
05:05 Recepta na stary dom - program edukacyjny

POLSAT

06:00 Nowy dzień z Polsat News
08:40 Malanowski i Partnerzy - serial kryminalny
09:40 Sekrety rodziny - program obyczajowy
10:40 Dlaczego ja? - serial paradokumentalny
11:40 Gliniarze - serial paradokumentalny
12:50 Wydarzenia - program informacyjny
13:20 Interwencja - magazyn reporterów
13:40 Trudne sprawy - program obyczajowy
14:40 Dlaczego ja? - serial paradokumentalny
15:50 Wydarzenia - program informacyjny
16:10 Pogoda
16:15 Interwencja - magazyn reporterów
16:30 Na ratunek 112 - serial obyczajowy
17:00 Gliniarze - serial paradokumentalny

18:00 Pierwsza miłość - serial
18:50 Wydarzenia
19:25 Gość Wydarzeń - rozmowa dnia
19:45 Sport; Pogoda
20:00 Tylko mnie kochaj - kom. romant., Polska, 2006
22:15 Ja, robot - thriller, SF, USA, Niemcy, 2004
00:50 Bez litości 2 - thriller, akcja, USA, 2018. Tajny agent Robert McCall (Denzel Washington) powraca, by walczyć o sprawiedliwość.
03:10 Nasz Nowy Dom - program rozrywkowy
04:05 Zjedz Alaskę - program podróżniczo-kulinarny
04:45 Disco Gramy - program muzyczny
05:25 Telezakupy TV Okazje

TVP Kultura

07:00 Muzyczne poranki
07:25 Res Poloniae - O Polsce z oddali - Francesca Ceci - rozmowa
08:05 Wydarzenie aktualne
08:35 Tylko Beatrycze - spektakl teatralny, 1975
11:00 Lalka - Wielkopańskie zabawy - serial, Polska, 1977
12:30 Tryptyk rzymski - anim., 2008
13:45 Gwiazdy tamtych lat - Stefania Grodzieńska - dok., 1993
14:30 Gwiazdy tamtych lat - Jerzy Waldorff - dok., 1996
15:15 Pan Tadeusz - dramat historyczny, Polska, Franc., 1999
18:00 Jazz.pl - Rodzina Pospieszalskich - koncert, 2023
19:35 Zaginione-odnalezione - Koncert - magazyn

20:00 Wieczór kinomana - Wstęp do filmu - Lombardzista
20:05 Wieczór kinomana - Lombardzista - dramat, USA, 1964
22:15 Informacje kulturalne
22:45 Pitbull - serial policyjny, 2008
23:45 Czwartkowy klub filmowy - Zapach kobiety - dramat, USA, 1992
02:30 Noc krótkich filmów - Rodzina 2 - dok., 2019
03:10 Kino nocne - Ślimaki - dok., 2015
03:55 Reżyserzy - Oliver Stone - dok., Wlk. Bryt., 2018
05:00 Informacje kulturalne
05:30 Afisz kulturalny ekstra
05:45 Jeszcze więcej kultury

TV Puls

06:00 Nash Bridges - serial krym.
07:00 Kobra - oddział specjalny - serial kryminalny
09:00 Nash Bridges - serial krym.
10:00 Zbuntowany anioł - serial obyczajowy
12:00 Kurierzy - Roman dostarcza przesyłkę do domu na przedmieściach. Nagle zostaje wciągnięty do środka przez uzbrojonych funkcjonariuszy i obezwładniony.
14:00 Lombard. Życie pod zastaw - paradokument fabularny
16:00 Rodzinny interes
18:00 Lombard. Życie pod zastaw - 16-letni Patryk to nieśmiały samotnik, który zupełnie nie umie obchodzić się z dziewczynami, w tym ze swoją koleżanką Adą, na której mu zależy.

20:00 Wykidajło - akcja, USA, 1989 . Patrick Swayze wciela się w rolę mistrza karate, który podejmuje pracę ochroniarza w małomiasteczkowej dyskotece. Co z tego wyniknie? ●
22:15 Pasażer - akcja, USA, Wlk. Bryt., Franc., Chiny, Kan., 2018
00:35 Gotowy na wszystko - akcja, Franc., Belgia, 2018
02:05 Menu na miarę - program kulinarny
02:45 Z archiwum policji - program kryminalny
03:05 Menu na miarę - program kulinarny
04:35 Z archiwum policji - program kryminalny
04:55 Dyżur - serial medyczny

TVN 7

05:00 Szkoła - Licealista Darek Teodorczyk znęca się nad młodszymi uczniami. Ci postanawiają zorganizować w szkole akcję przeciwko przemocy.
06:55 Szpital - program obycz.
07:50 Ukryta prawda
10:45 Magia Świąt
10:50 Zapisane w gwiazdach - paradokument
11:50 Opowieści małżeńskie - program obyczajowy
12:50 Szpital - program obycz.
13:50 Sąd rodzinny - program sądowy
14:50 Sędzia Anna Maria Wesołowska - serial sądowy
15:50 Tajemnice miłości - serial paradokumentalny
16:55 Szpital - program obycz.
17:50 Magia Świąt
18:00 Młodość na zamówienie - program lifestylowy
18:30 Lego Masters - program rozrywkowy

20:00 Zimowa opowieść - melodramat, USA, 2014. Historię dzieje się w mitycznym Nowym Jorku na przestrzeni ponad stu lat. To opowieść o cudach, przeplatających się losach i odwiecznej walce dobra ze złem.
22:40 Meg - film katastroficzny, USA, Chiny, 2018. Okręt podwodny z załogą badawczą został zaatakowany przez ogromnego rekina.
00:55 Detektyw - miniserial, USA
02:10 Nagi instynkt przetrwania - reality show
04:00 Zbrodnia w sąsiedztwie - program krym.

TV 4

06:00 Strażnik Teksasu - film akcji **08:00** Nasz Nowy Dom - program rozrywkowy **09:00** Pierwsza miłość - serial obycz. **09:50** Łowcy skarbów. Kto da więcej **10:50** Policjantki i Policjanci - serial paradok. **12:55** Gliniarze - serial paradokumentalny **13:55** Na ratunek 112 - serial obycz. **14:25** Malanowski i Partnerzy - serial kryminalny **15:25** Uroczysko **15:55** Policjantki i Policjanci - serial paradok. **17:00** Sekrety rodziny - program obyczajowy **18:00** Łowcy Skarbów. Kto da więcej **19:00** Policjantki i Policjanci - serial paradok. **20:00** Uroczysko **22:05** Sprawiedliwi - Wydział Kryminalny **00:05** Love Island. Wyspa miłości **02:05** Interwencja - magazyn reporterów **02:25** STOP Drogówka - serial policyjny **03:25** Disco Polo Life **04:25** Top 10 - Lista Przebojów

TV Trwam

09:35 Święty na każdy dzień **09:45** Jestem Mamą **10:00** Inf. dnia **10:15** Rozmowy niedok. **11:25** Głos Polski **11:35** Blask prawdy **12:00** Anioł Pański **12:03** Inf. dnia **12:20** Orędzie na trudne czasy **13:30** Msza święta **14:30** Drzwi do lasu **14:50** Adwent na serio **14:55** Słowo życia **15:00** Modlitwa do Bożego Miłosierdzia **15:20** Mocni w Wierze **15:50** Ma się rozumieć **16:00** Inf. dnia **16:10** Siódmy Sakrament **16:40** Prosto o gospodarce **17:00** Przedwojenny chłopak **17:30** Geopolityka **17:55** Poczet Wielkich Polaków **18:00** Anioł Pański **18:05** Inf. dnia **18:15** Westerplatte Młodych **19:00** Warto zauważyć... **19:20** Drzewo Jessego z Offczarkiem **19:30** Brat Franciszek **20:00** Inf. dnia **20:20** Różaniec **20:50** Myśląc Ojczyzna **21:00** Apel Jasnogórski **21:20** Inf. dnia **21:40** Polski Punkt Widzenia

eprasa.pl afofbeaa29

KURIER GMIN
TYGODNIK POWIATU WOŁOWSKIEGO
www.kuriergmin.pl

SOBOTA • 23 grudnia

TVP 1

05:40 Balans bieli - magazyn
06:20 Janka - Licytacja - serial, Niemcy, Polska, 1989
07:00 Transmisja Mszy Świętej z Sanktuarium Matki Bożej na Jasnej Górze
07:40 Rok w ogrodzie - magazyn
08:20 Pełnosprawni - magazyn dla niepełnosprawnych
08:45 Najpiękniejsze dekoracje świąteczne - dokument, Wlk. Bryt., 2021
09:40 Komisarz Alex - serial kryminalny
10:40 Ojciec Mateusz - serial obyczajowy
11:35 Gwiazdy w południe - Rozgrywka - western, USA, 1973
13:15 Z pamięci - Tadeusz Rolke - felieton
13:30 Okrasa łamie przepisy - magazyn kulinarny

14:00 Vabank II, czyli riposta - kom. sens., 1984 ●
15:55 Listy do Ojca Jana Góry - koncert, 2023
17:00 Teleexpress; Pogoda
17:35 Ojciec Mateusz - serial
18:25 Kulisy serialu Ojciec Mateusz - felieton
18:40 Jaka to melodia?
19:30 Wiadomości
20:05 Pogoda; Sport
20:15 ALARM! - magazyn
20:35 Hit na sobotę - Sonata - fab., 2021
22:45 Kogel-Mogel - kom., 1988
00:40 Miłość bez przymiarki - kom., Kan., USA, 2019
02:10 Józef i Maryja - dramat, Kan., 2016
03:45 Jaka to melodia?
04:30 Z pamięci - Tadeusz Rolke - felieton

TVP 2

05:25 Dla niesłyszących - Barwy szczęścia - serial obyczajowy
06:30 Dla niesłyszących - M jak miłość - serial obyczajowy
07:30 Pytanie na śniadanie
11:55 Zrujnowani odbudowani - magazyn
12:30 Rytmy Dwójki - widowisko muzyczne
14:00 Familiada - teleturniej
14:35 Koło fortuny - teleturniej
15:15 Szansa na sukces. Opole
16:20 Na dobre i na złe - serial
17:15 Wędrowiec Polski - Święta u podnóża Tatr - reportaż
17:45 Słowo na niedzielę
18:00 Panorama - program informacyjny
18:20 Va Banque - teleturniej
18:45 Akacjowa 38 - serial kostiumowy

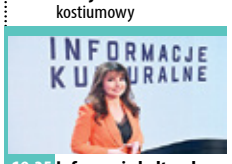

19:35 Informacje kulturalne
20:00 Uwierz w Świętego Mikołaja - koncert, 2020
21:10 Riwiera dla dwojga - kom., Wlk. Bryt., Franc., 2013. Richard i Kate są rozwiedzeni, ale nadal żyją w przyjaźni. Bankructwo funduszu emerytalnego połączy parę jeszcze bardziej.
22:55 Greenland - fab., USA, 2020. W kierunku ziemi niebezpiecznie zbliża się potężna kometa, co nieuchronnie spowoduje globalny kataklizm.
01:05 Był sobie chłopiec - fab., Wlk. Bryt., USA, 2002
02:50 Teściowie - kom., Niemcy, USA, 2003
04:35 Rodzinka.pl - serial kom.

TVN

05:40 Uwaga! - program interwencyjny
05:55 New Looney Tunes II - animacja
06:50 Kuchenne rewolucje - program kulinarno-rozrywkowy
07:45 Dzień Dobry TVN - magazyn
11:35 Na Wspólnej Omnibus - serial obyczajowy, Polska
13:35 Chata - obycz., USA, Kan., Hong Kong, 2017. Missy, najmłodsza córka Matta, zostaje porwana. Wszelkie dowody wskazują na morderstwo, choć ciała nie udaje się odnaleźć.
16:25 Charlie i fabryka czekolady - przyg., USA, Wlk. Bryt., 2005
19:00 Fakty
19:25 Sport
19:35 Pogoda
19:45 Uwaga! - program interwencyjny

20:00 Holiday - kom. romant., USA, 2006. ●
22:50 Skok na kasę - kom., USA, 2008. Podobno pieniądze szczęścia nie dają, ale wszyscy wiemy, że ich brak mało kogo nastraja do śmiechu. Kiedy więc trafia się ku temu okazja, czemu by nie wyciągnąć ręki po naprawdę dużą gotówkę?
01:05 Pacific Rim - przyg., USA, 2013
03:50 Rzeczy, których nie nauczył mnie ojciec - serial, Polska
04:20 Recepta na stary dom - program edukacyjny
04:50 Jak to jest zrobione? - serial popularnonaukowy
05:15 Kto was tak urządził - program poradnikowy

POLSAT

06:00 Nowy dzień z Polsat News
07:55 Artur ratuje Gwiazdkę - anim., familijny, USA, 2011
10:05 Ewa gotuje - program kulinarny
10:35 Zawód święty Mikołaj - kom, familijny, USA, 2001
12:35 Kevin sam w domu - po raz czwarty - kom., familijny, USA, 2002
14:10 Księga dżungli - przygod., USA, Wlk. Bryt., 2016. Mowgli, chłopiec wychowany w dżungli przez watahę wilków, musi opuścić jedyny znany mu dom.
16:30 Tylko mnie kochaj - kom. romant., Polska, 2006
18:50 Wydarzenia - program informacyjny
19:15 Prezydenci i Premierzy - rozmowy Jarosława Gugały
19:45 Sport; Pogoda

20:00 Dawid i elfy - familijny, Polska, 2021. Skąd w krainie świętego Mikołaja bierze się magiczna moc? Elf Albert wierzy, że daje ją miłość ludzi, która bierze się z wdzięczności za prezenty.
22:15 Pretty Woman - kom. romant., USA, 1990 ●
00:55 Death Race: Wyścig śmierci - USA, Niemcy, Wlk. Bryt., 2008. Największe emocje budzą wyścigi samochodowe, organizowane w więzieniach - przestępcy nie cofną się przed niczym, gdy nagrodą jest wolność.
03:10 Świat według Kiepskich - serial komediowy
04:40 Disco Gramy
05:25 Telezakupy TV Okazje

TVP Kultura

07:00 Co tu jest grane? Wydanie świąteczne - program muzyczny, 2005
07:35 Tamte lata, tamte dni - Maja Komorowska - magazyn
08:15 Informacje kulturalne
08:40 Philippe Jaroussky - Dolce Tormento - koncert, Franc., 2020
10:05 Wydarzenie aktualne
11:15 Serialowa nostalgia - Wojna domowa
13:00 Pan Tadeusz - dramat historyczny, Polska, Franc., 1999
15:40 Camerimage - Rodrigo Prieto, 2023
16:10 Res Poloniae - O Polsce z oddali - Ksiądz Rektor Paweł Ptasznik - rozmowa
16:45 Dokument tygodnia - Hiszpańskie lata Avy Gardner - dok., Franc., 2017

17:55 Retro kino - Czarny Tulipan - film kostiumowy, Franc., Hiszp., 1964
20:00 Bilet do kina - Teoria wszystkiego - dramat, Wlk. Bryt., 2014
22:10 Informacje kulturalne
22:40 T. Love - 10 lat. Koncert jubileuszowy
23:45 Lombardzista - dramat, USA, 1964
01:55 Galeria sztuki na ekranie - Słoneczniki - dok., Wlk. Bryt., 2021
03:00 Kino nocne - Wszystko będzie dobrze - dramat obyczajowy, 2007
04:55 Wydarzenie aktualne
05:30 Tamte lata, tamte dni - Maja Komorowska - magazyn
05:55 Jeszcze więcej kultury

TV Puls

06:00 Taki jest świat - przegląd wydarzeń z całego globu. Wiadomości polityczne i gospodarcze, informacje z życia gwiazd i naukowe ciekawostki.
07:00 Kobra - oddział specjalny - Po niebezpiecznym pościgu na autostradzie, Semir i Alex zatrzymują kierowcę, który przekroczył prędkość. Okazuje się nim 72-lentni Johannes Stiller. Niestety starszy mężczyzna dostał podczas jazdy zawału i zmarł.
10:00 Lombard. Życie pod zastaw - 16-letnią Roksanę zaczepia młody mężczyzna. Jacek, bo tak ma na imię, mówi jej, że są rodzeństwem rozdzielonym piętnaście lat temu. On został w domu dziecka, a ona - roczna wtedy dziewczynka o imieniu Agata - trafiła do rodziny adopcyjnej.

20:00 Akt zemsty - akcja, USA, 2017. Gdy zostają zamordowane jego żona i córka, Frank Valera postanawia się zemścić
21:50 Next - akcja, SF, USA, 2007
23:50 Jeniec: Tak daleko jak nogi poniosą - dramat, Niemcy, 2001. Oparta na książce Josefa Martina Bauera wzruszająca historia żołnierza, który przemierzył tysiące kilometrów, aby powrócić z dalekiej Syberii do rodziny.
02:15 Menu na miarę - program kulinarny
02:55 Taki jest świat - przegląd wydarzeń z całego globu.
03:45 Z archiwum policji - program kryminalny
04:45 Dyżur - serial medyczny

TVN 7

05:00 Szkoła - program obycz.
06:05 Wiza na miłość: na odwrót - serial paradokumentalny
07:00 Tom i Jerry Show - film animowany
07:30 Turbo - kom., USA, 2013. Niepozorny ślimak ulega wypadkowi, dzięki któremu zyskuje supermoc.
09:30 Magia Świąt - program świąteczno-kulinarny
09:35 Ukryta prawda - program obyczajowy
14:35 Nastolatki rządzą... kasą - program obyczajowy
15:30 Magia Świąt - program świąteczno-kulinarny
15:35 Bardzo Dziki Zachód - western, USA, 1999. West (Will Smith) i Gordon (Kevin Kline) są agentami rządowymi. Prezydent Stanów Zjednoczonych wyznacza ich do przeprowadzenia ważnej misji.

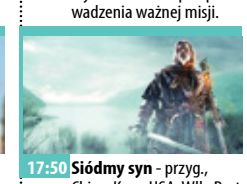

17:50 Siódmy syn - przyg., Chiny, Kan., USA, Wlk. Bryt., 2014. Kiedy królowa złych czarownic zabija ucznia łowcy potworów, ten rekrutuje młodego Thomasa, aby ją pokonać.
20:00 Listy do M. - kom., Polska, 2011.
22:30 Godziny szczytu - sens., USA, 1998. Jackie Chan wciela się w postać komisarza Lee, który musi ocalić córkę chińskiego konsula z rąk porywaczy.
00:30 Detektyw - miniserial, USA
01:50 Aquaman - kulisy produkcji filmu
01:55 Nagi instynkt przetrwania - reality show
03:50 Zbrodnia w sąsiedztwie - program krym.

TV 4

06:00 Galileo - ciekawostki popularnonaukowe **11:00** Twoja Twarz Brzmi Znajomo - program muzyczno-rozrywkowy **13:00** Ninja Warrior Polska **15:00** Żony Warszawy reality show, prawdziwe życie bajecznie bogatych warszawianek. **16:00** Nasz Nowy Dom - serial paradokumentalny **17:00** STOP Drogówka - serial policyjny **18:00** Policjantki i Policjanci - serial paradok. **22:00** Sprawiedliwi - Wydział Kryminalny **00:05** Love Island. Wyspa miłości - reality show **02:05** Interwencja - magazyn reporterów **02:25** STOP Drogówka - serial policyjny **03:25** Disco Polo Life - magazyn muzyczny **04:25** Top 10 - Lista Przebojów - program muzyczny **05:30** Telezakupy TV Okazje

TV Trwam

09:00 Telewizyjny Uniwersytet Biblijny **10:00** Inf. dnia **10:15** Retrospekcja **10:20** Sekrety mnichów **10:35** Słowo życia **10:40** Polski Punkt Widzenia **11:00** Kropelka radości **12:00** Anioł Pański **12:03** Inf. dnia **12:20** Warto zauważyć... **12:40** Nuty nadziei **12:50** Siódmy Sakrament **13:20** Ocalić od zapomnienia **13:30** Msza święta **14:30** Przegląd Tyg. „Niedziela" **14:35** Słowo życia **14:40** Święty na każdy dzień **14:45** Jak wygrać małżeństwo? **15:00** Wyszyński **15:30** Wierzę w Boga **15:50** Adwent na serio **16:00** Inf. dnia **16:10** Historia PL **17:00** Z Parlamentu Europ. **17:30** Nowa Ewangelizacja **17:55** Poczet Wlk. Polaków **18:00** Anioł Pański **18:05** Inf. dnia **18:15** Rozmowy niedok. **19:25** Drzewo Jessego z Offczarkiem **19:30** Manna z Nieba **19:45** Modlitwa z udziałem dzieci **20:00** Inf. dnia

NIEDZIELA • 24 grudnia

TVP 1

05:10 Arktyczna przygoda - obycz., USA, 2014
06:55 Słowo na niedzielę
07:00 Transmisja Mszy Świętej
08:00 Tydzień
08:30 Chwała na wysokości, a pokój na ziemi - koncert
08:40 Kolędowo - Stanisława Celińska i Goście - koncert
10:00 Chwała na wysokości, a pokój na ziemi - koncert
10:50 „Gdy się Chrystus rodzi..." - kolędy na Jasnej Górze
11:30 Welon, fura i brawura
11:55 Między ziemią a niebem
12:00 Anioł Pański, Watykan
12:15 Między ziemią a niebem
12:50 Płyń Kolędo! - wielki koncert kolęd - 2017
13:55 Rodzinne kolędowanie na Jasnej Górze - koncert,
15:15 Wielkie kolędowanie w Chicago - koncert, 2022
15:50 Wigilia wileńska

17:00 Teleexpress; Pogoda
17:30 Koncert kolęd
18:55 Wiadomości
19:20 Orędzie Arcybiskupa Stanisława Gądeckiego
19:25 Uroczysta pasterka z Watykanu z udziałem Papieża Franciszka
21:30 Święta noc. Kolędy z Bazyliki Mariackiej w Krakowie
22:40 Koncert kolęd w Bazylice Katedralnej w Pelplinie
23:55 Pasterka z Bazyliki Ojców Franciszkanów w Katowicach
01:25 Szopka Betlejemska
01:50 Gwiazdy kolędują w Zakopanem - koncert, 2020
02:35 Sonata - fab., Polska, 2021
04:30 Wielkie kolędowanie w Chicago - koncert, 2022

TVP 2

05:40 Mikołaj i spółka - film familijny, Francja, 2017
07:30 Pytanie na śniadanie
12:20 Święta o smaku miłości - obyczajowy, USA, 2021
14:00 Familiada - teleturniej
14:35 Koło fortuny - teleturniej
15:15 Postaw na milion - Odcinek Świąteczny - teleturniej
16:15 Bella i Sebastian 2 - film familijny, Franc., 2015. Gdy Sebastian dowiaduje się, że awionetka wraz z jego przyjaciółką na pokładzie zaginęła w górach, postanawia wyruszyć na poszukiwania.
18:00 Panorama - program informacyjny
18:20 Gwiazdka z północnego nieba - fab., Kan., 2021
20:00 Święta z M jak miłość - serial obycz., 2023

21:05 Ślubne wojny - kom., USA, 2009. Czy rywalizacja w organizacji własnych uroczystości weselnych poróżni najlepsze do tej pory przyjaciółki?
22:45 Powiedz tak - kom. romant., USA, Niemcy, 2001. Młoda dziewczyna (Jennifer Lopez), pochodzącą z włoskiej rodziny, która marzy o prawdziwej, romantycznej miłości.
00:45 Człowiek w żelaznej masce - film przygodowo-historyczny, USA, Wlk. Bryt., 1998
02:55 Święta jak marzenie - obycz., USA, 2017
04:20 Gwiazdka z północnego nieba - fab., Kan., 2021

TVN

05:40 Uwaga! - prog. interwenc.
05:55 Tom i Jerry Show - anim.
06:50 Kuchenne rewolucje - program kulinarno-rozrywkowy
07:45 Dzień Dobry TVN - mag.
11:35 Restauracja z gwiazdami - program kulinarno-rozrywkowy
12:40 Ekspres polarny - przyg., USA, 2004. Późnym wieczorem w wigilię Bożego Narodzenia, kiedy całe miasteczko pogrąża się we śnie, mały chłopiec wybiera się w podróż tajemniczym pociągiem.
14:50 Fred Claus, brat świętego Mikołaja - kom., USA, 2007
17:15 Grinch - kom., USA, Franc., Japonia, Chiny, 2018
19:00 Fakty
19:25 Sport; Pogoda
19:45 Uwaga! - prog. interwenc.
20:00 Wspólne kolędowanie

21:45 Miłość jest wszystkim - kom., Polska, 2018
00:20 Pasażer 57 - sens., USA, 1992. Na pokładzie samolotu lecącego z Florydy do Los Angeles rozgrywa się dramat. Kontrolę nad lotem przejmuje terrorysta.
02:05 MasterChef - program kulinarno-rozrywkowy
03:35 Nastolatki rządzą... kasą - program obyczajowy
04:35 Uwaga! - program interwencyjny
04:50 Jak to jest zrobione? - serial popularnonaukowy, Kanada
05:15 Nauka jazdy - w programie zobaczymy perypetie kandydatów na kierowców.

POLSAT

06:00 Nowy dzień z Polsat News
07:25 Smerfy: Opowieść wigilijna - anim., USA, 2012
07:50 Świętastyczne kolędowanie - anim., USA, 2010
08:00 Pingwiny z Madagaskaru: Misja świąteczna - anim., USA, 2005
08:10 Było sobie studio
08:20 Dziadek do orzechów i cztery królestwa - familijny, USA, Kan., 2018
10:35 Dawid i elfy - familijny, Polska, 2021
12:55 Wielkie Kolędowanie z Polsatem, 2023
16:35 Wielkie kolędowanie z Polsatem na Podhalu
18:50 Wydarzenia - program informacyjny
19:25 Gość Wydarzeń - rozmowa dnia
19:45 Sport; Pogoda

20:00 Kevin sam w domu - kom., familijny, USA, 1990
22:15 Rodzinny dom wariatów - kom. romant., USA, 2005. Najstarszy syn przywozi na święta do domu narzeczoną, by przedstawić ją swym rodzicom, braciom i siostrom. Ekscentryczni Stone'owie nie godząc się z wyborem syna, postanawiają dać uprzykrzonej dziewczynie nauczkę, na jaką ich zdaniem zasługuje.
00:40 Pretty Woman - kom. romant., USA, 1990 ●
03:10 Świat według Kiepskich - serial komediowy
04:40 Disco Gramy - program muzyczny
05:25 Telezakupy TV Okazje

TVP Kultura

07:00 Informacje kulturalne
07:25 Urodzeni artyści - Marta Fiedler i Paweł Koncewoj - reportaż
08:00 Nabożeństwo ewangelickie w Białymstoku
09:05 Caravaggio, król światła i cienia - dok., Franc., 2016
10:20 Vanille - anim., Franc., 2020
11:05 Rawhide - Incydent z uzbrojoną damą - western, USA, 1959
12:10 Trzeci punkt widzenia
12:50 Klasyczna literatura i kino - Romantyczna miłość - dok., Wlk. Bryt., 2000
13:55 Teoria wszystkiego - dramat, Wlk. Bryt., 2014
16:05 Wydarzenie aktualne
16:45 Wojna domowa - serial
18:25 Zaginione-odnalezione - Michał Gorstkin-Wywiórski „Chata w śniegu" - magazyn
18:55 Kolędy na szlaku Kolberga - koncert, 2017

20:00 Zakochana Jane - kostium., Irlandia, Wlk. Bryt., 2007
22:10 Trzeci punkt widzenia
22:50 Marc-Antoine Charpentier - koncert, 2017
00:45 Noc krótkich filmów - Rodzina 2 - dok., 2019
01:25 Scena muzyczna - Angelika Korszyńska-Górny - Kolędy trzech narodów - koncert, 2020
02:20 Kino nocne - Emanuel Schlechter. Szlagworty niezapomniane - dok., 2021
03:20 Tanie Dranie - Kłopotowski i Moroz komentują świat - talk-show
04:00 Kronos - magazyn kulturalno-społeczny
05:20 Podróże z historią - Historia wśród fal - dok.
05:55 Jeszcze więcej kultury

TV Puls

05:50 Dyżur - serial medyczny
06:15 Kobra - oddział specjalny - serial kryminalny
07:25 Gotowi na święta - kom., 2019
09:10 Agentka na królewskim dworze - kom., USA, Kan., Belgia, 2022. Przed Bożym Narodzeniem, funkcjonariuszka MI5 Claire Champion udaje się pod przykrywką do Pałacu Kensington jako Królewska Niania, aby chronić najmłodszych następców tronu.
10:50 Legenda Zorro - przyg., USA, 2005
13:20 BFG: Bardzo Fajny Gigant - przyg., USA, Indie, Wlk. Bryt., 2016
15:45 Królewna Śnieżka - familijny, USA, 2012
17:50 Asterix i Obelix kontra Cezar - kom., Franc., Niemcy, Włochy, 1999

20:00 Asterix i Obelix: Misja Kleopatra - kom., Franc., Niemcy, 2002
22:15 Książę w Nowym Jorku - kom., USA, 1988. W swoje 21. urodziny książę Akeem (Eddie Murphy) z małego afrykańskiego królestwa Zamundy zgodnie z tradycją ma poślubić kobietę, której nigdy wcześniej nie widział.
00:45 Terminator 2: Dzień sądu - akcja, USA, 1991
03:40 Taki jest świat - przegląd wydarzeń z całego globu. Wiadomości polityczne i gospodarcze, informacje z życia gwiazd i naukowe ciekawostki.
04:40 Nash Bridges - serial krym.

TVN 7

05:00 Szkoła - Monika Stachowicz, uczennica licealnej 3 d, zadłużyła się w firmie pożyczkowej na 15 tysięcy i szuka sposobu, by spłacić dług. Wpada na pomysł, że za 50 tys. ...
06:05 Wiza na miłość: na odwrót - serial paradokumentalny
07:00 Tom i Jerry Show - film animowany
07:30 Dom - kom., USA, 2015. Kiedy Oh, uroczy odmieniec z innej planety ląduje na Ziemi, zaprzyjaźnia się z nastolatką o imieniu Tip. Postanawiają wyruszyć w największą podróż wszechczasów, podróż do „domu".
09:15 Magia Świąt - program świąteczno-kulinarny
09:20 Ukryta prawda - program obyczajowy
14:00 Magia Świąt - program świąteczno-kulinarny

14:05 Wakacje w krzywym zwierciadle - kom., USA, 1983. W drodze na wakacje Griswoldowie postanawiają odwiedzić kuzyna Eddiego na jego farmie.
16:00 Gorące Święta - film rodzinny, USA, 2012
17:40 Zimowa opowieść - film melodramat, USA, 2014
20:00 Listy do M. II - kom., Polska, 2015
22:00 Godziny szczytu II - sens., USA, 2001
23:50 Kod dostępu - sens., USA, 2001
01:45 Nagi instynkt przetrwania - reality show
02:45 Zbrodnia w sąsiedztwie - program krym.
03:45 Zabójcy królowych piękności - serial krym.

TV 4

06:00 Zagadki Starego Testamentu - USA, 2010 **07:00** Galileo - ciekawostki popularnonaukowe **09:05** Jaś Fasola radzi **09:20** Flintstonowie: Niech żyje Rock Vegas! - kom., USA, 2000 **11:15** Słyszeliście o Morganach? - kom. romant., USA, 2009 **13:25** Artur ratuje Gwiazdkę - anim., USA, 2011 **15:30** Święta Last Minute - kom., USA, 2004 **17:35** Jumanji: Przygoda w dżungli - fantasy, przygod., USA, 2017 **20:00** Krampus. Duch świąt - fantasy, horror, USA, 2015 **22:00** Kursk - dram., Francja, Belgia, 2018 **00:25** Zmartwychwstały - dramat biblijny, USA, 2016 **02:50** Interwencja - magazyn reporterów **03:25** Disco Polo Life **04:25** Top 10 - Lista Przebojów **05:30** Telezakupy TV Okazje

TV Trwam

09:00 Prymas Stefan Wyszyński **09:10** Spotkanie z Magdaleną Buczek **09:15** Manna z Nieba **09:30** Msza święta **10:35** Przegląd Tyg. „Niedziela" **10:40** Kuźnia Redemptorystów **11:30** Granica Nadziei **12:00** Anioł Pański z Ojcem Św. Franciszkiem **12:15** Papież Polak do Rodaków **12:55** Samotnie pod prąd **15:00** Nowo nawróceni **16:00** Inf. dnia **16:10** Koncert życzeń **16:45** Życie wg. świętego Jana Pawła II **17:00** Europejska perła baroku **17:25** Adwent na serio **17:30** Sól Ziemi **17:55** Poczet Wielkich Polaków **18:00** Anioł Pański **18:05** Inf. dnia **18:15** Pastorałka dla pokoju **19:20** Życzenia Bożonarodzeniowe Pasterzy Kościoła Katolickiego w Polsce **19:25** Drzewo Jessego z Offczarkiem **19:30** Msza Święta Pasterska **21:00** Apel Jasnogórski **21:20** Życzenia Bożonarodzeniowe Pasterzy Kościoła Katolickiego w Polsce

eprasa.pl alolbeata29

PONIEDZIAŁEK • 25 grudnia

TVP 1

05:15 W pustyni i w puszczy - przyg., Polska, 1973
07:00 Transmisja Mszy Świętej
08:00 „Ej malućki...” - z kolędą u Cudzichów - widowisko
08:25 Święta noc. Kolędy w stylu dawnych mistrzów z Bazyliki Mariackiej w Krakowie - koncert, 2023
08:50 Potop Redivivus - fab., Polska, 2014
11:55 Urbi et Orbi - transmisja błogosławieństwa papieskiego z Watykanu
12:40 Pójdźmy wszyscy do stajenki - koncert kolęd z Niepokalanowa z udziałem Pary Prezydenckiej
13:05 „Gdy się Chrystus rodzi...” - kolędy na Jasnej Górze - koncert, 2020

14:05 Józef i Maryja - dramat, Kan., 2016
15:25 Pójdźmy wszyscy do stajenki - koncert, 2023
17:00 Teleexpress; Pogoda
17:25 Jaka to melodia?
18:15 Święta noc. Kolędy z Bazyliki Mariackiej w Krakowie - koncert, 2023
18:35 Edyta Górniak świątecznie - koncert, 2023
19:30 Wiadomości
20:05 Pogoda; Sport
20:20 Rolnik szuka żony
21:35 Filip - dram. woj., Pol., 2021
23:40 Głowa rodziny - dramat, USA, Kan., 2016
01:35 Kolej na miłość - obycz., Kolumbia, Polska, 2020
03:00 Jaka to melodia?
03:45 Uwierz w Świętego Mikołaja - koncert, 2020

TVP 2

05:50 Święta w rytmie walca - fab., USA, 2020
07:15 Orędzie Arcybiskupa Stanisława Gądeckiego, Przewodniczącego Konferencji Episkopatu Polski na Boże Narodzenie
07:30 Święta z M jak miłość - serial obycz.
08:30 K-9: Pies, który uratował święta - famil., USA, 2013
10:05 Święta w Maple Creek - fab., USA, 2020
11:40 Człowiek w żelaznej masce - film przygodowo-historyczny, USA, Wlk. Bryt., 1998
14:00 Familiada - teleturniej
14:35 Koło fortuny - teleturniej
15:20 Szansa na sukces. Odcinek Świąteczny - program muzyczno-rozrywkowy

16:25 Zapisane w gwiazdach - fab., USA, 2019
18:00 Panorama
18:20 Miłość pod choinkę - obycz., USA, Kan., 2022
20:00 Teraz albo nigdy - kom., USA, 2018
21:55 Gambit, czyli jak ograć króla - kom., USA, 2012
23:30 Riwiera dla dwojga - kom., Wlk. Bryt., Franc., 2013. Richard i Kate są rozwiedzeni, ale nadal żyją w przyjaźni. Bankructwo funduszu emerytalnego połączy parę jeszcze bardziej.
01:15 Greenland - fab., USA, 2020
03:15 To właśnie miłość - kom., Wlk. Bryt., USA, 2003 ●
05:25 Święta o smaku miłości - obycz., USA, 2021

TVN

05:45 Uwaga! - program interwencyjny
06:00 Ukryta prawda - program obyczajowy
07:00 Restauracja z gwiazdami - program kulinarno-rozrywkowy
08:00 New Looney Tunes II - animacja
08:50 Historia Kopciuszka - kom., USA, Kan., 2004
10:55 Podróż do wnętrza Ziemi - przyg., USA, 2008
12:55 Wspólne kolędowanie
14:35 Starcie Tytanów - przyg., USA, 2010. Perseusz , rusza na wyprawę by pomścić swoich bliskich.
16:45 Kot w butach - kom., USA, 2011
18:30 Pada Shrek - kom., USA, 2007
19:00 Fakty
19:25 Sport; Pogoda
19:45 Uwaga! - program interwencyjny

20:00 Całe szczęście - kom., Polska, 2019
22:25 Ocean's Eleven: Ryzykowna gra - sens., USA, 2001
00:45 Poszukiwany - sens., USA, 1997. Skazany na śmierć Dunn ma przystąpić do sił specjalnych i zabijać na zlecenie władz. Jeśli zgodzi się, jego wyrok zostanie odroczony.
02:45 Dowody zbrodni - serial krym., USA
03:50 Uwaga! - program interwencyjny
04:10 Jak to jest zrobione? - serial popularnonaukowy, Kanada
04:40 Kto was tak urządził - program poradnikowy
05:10 Nauka jazdy

POLSAT

06:00 Nowy dzień z Polsat News
07:35 Kevin sam w domu - po raz czwarty - kom., familijny, USA, 2002
09:30 Księga dżungli - przygod., USA, Wlk. Bryt., 2016. Mowgli, chłopiec wychowany w dżungli przez watahę wilków, musi opuścić jedyny znany mu dom.
11:45 Kopciuszek - familijny, USA, Wlk. Bryt., 2015. Ella po śmierci swego ukochanego ojca jest skazana na łaskę okrutnej macochy oraz jej nieznośnych córek.
14:10 Kraina lodu II - anim., familijny, USA, 2019
16:30 Kevin sam w domu - kom., familijny, USA, 1990. Rodzina McAllisterów wyjeżdża Święta Bożego Narodzenia, zapominając zabrać ze sobą ośmioletniego Kevina (znakomity Macaulay Culkin)...

18:50 Wydarzenia - program informacyjny
19:20 Boże Narodzenie z Rodziną Bocelli - koncert
20:00 MEGA HIT - Wyprawa do dżungli - fantasy, przygod., USA, 2021. Miłośniczka nauki Lily udaje się w podróż z Londynu do Amazonii.
22:55 Święta Last Minute - kom., USA, 2004. Erik i Nora decydują się wykupić wycieczkę na Karaiby i tam spędzić święta Bożego Narodzenia. Nie wszystko pójdzie zgodnie z planem...
01:05 Rodzinny dom wariatów - kom., USA, 2005
03:25 Nasz Nowy Dom - program rozrywkowy
04:40 Disco Gramy
05:25 Telezakupy TV Okazje

TVP Kultura

07:00 Święta cisza - kolędy gra Włodek Pawlik, 2005
08:00 Niedziela z...
08:55 Czarny Tulipan - kostium., Franc., Hiszp., 1964
11:00 Rawhide - Incydent z uzbrojoną damą - western, USA, 1959
12:00 Kolędy z Mazowszem - koncert, 2014
12:50 Klasyczna literatura i kino Niezapomniane przygody - dok., Wlk. Bryt., 2000
13:50 Szopka oczami Wilkonia - dok., 2022
14:30 Od ucha do ucha - Vanille - anim., Franc., 2020
15:15 Wydarzenie aktualne
15:55 Kolędy Śląska - koncert, 2016
17:00 Hugo i jego wynalazek - fab., USA, 2011
19:20 Trzeci punkt widzenia - program publicystyczny

20:00 Francuski pocałunek - kom. romant., USA, Wlk. Bryt., 1995
22:00 Kronos - magazyn kulturalno-społeczny
22:45 Dzika rzeka - akcja, USA, 1994. Z okazji 10. urodzin syna Gail i Tom planują spływ jedną z dzikich rzek stanu Kolorado. Wyprawa zmienia się w piekło...
00:50 Galeria sztuki na ekranie - Słoneczniki - dok., Wlk. Bryt., 2021
01:50 Zakochana Jane - kostium., Irlandia, Wlk. Bryt., 2007
03:55 Bóg się rodzi. Wigilia wileńska - widowisko
04:55 Kolędy Śląska - koncert, 2016
05:40 Afisz kulturalny
05:55 Jeszcze więcej kultury

TV Puls

05:40 Rodzinny interes - serial obyczajowy
06:25 Kobra - oddział specjalny - serial kryminalny
08:40 Narzeczona dla księcia - familijny, USA, 1987
10:45 Paddington - kom., Franc., Wlk. Bryt., USA, 2014. Miś o imieniu Paddington przybył do Londynu aż z Peru, ale ta podróż to dopiero początek przygód niezwykłego zwierzaka.
12:40 Wesołych Świąt - kom., USA, 2006
14:35 Asterix i Obelix kontra Cezar - kom., Franc., Niemcy, Włochy, 1999
16:45 Hobbit: Niezwykła podróż - przyg., USA, 2012. Bilbo Baggins postanawia odzyskać utracone królestwo krasnoludów Erebor, które dawno temu zostało podbite przez smoka Smauga.

20:00 Bodyguard i żona zawodowca - akcja, USA, 2021
22:15 Szeregowiec Ryan - akcja, USA, 1998
01:35 Dzielnica strachu - serial kryminalny
02:45 Taki jest świat - przegląd wydarzeń z całego globu. Wiadomości polityczne i gospodarcze, informacje z życia gwiazd i naukowe ciekawostki.
03:20 Menu na miarę - program kulinarny
04:35 Z archiwum policji - program kryminalny
05:00 Nash Bridges - serial krym.
05:00 Menu na miarę - program kulinarny
05:35 Z archiwum policji - program kryminalny

TVN 7

05:00 Szkoła - prog. obyczajowy
07:00 Tom i Jerry Show - film animowany
08:00 W krzywym zwierciadle: Witaj Święty Mikołaju! - kom., USA, 1989
09:55 Magia Świąt - program świąteczno-kulinarny
10:00 Jack Frost - film rodzinny, USA, 1998
12:10 Młodość na zamówienie - program lifestylowy
12:40 Shrek ma wielkie oczy - kom., USA, 2010
13:10 Kung Fu Panda: Święta, święta i Po - kom., USA, 2010
13:45 Kosmiczny mecz - film rodzinny, USA, 1996
15:25 Maverick - western, USA, 1994. Dawno temu na Dzikim Zachodzie można było spotkać Breta Mavericka (Mel Gibson), czarującego oszusta i wyjątkowego gracza.

17:50 Nie kłam, kochanie - kom., Polska, 2008
20:00 Listy do M. III - kom., Polska, 2017
22:20 Godziny szczytu III - sens., USA, Niemcy, 2007. Detektyw Carter (Chris Tucker) z policji w Los Angeles i chiński inspektor Lee (Jackie Chan) lądują w Paryżu z zamiarem powstrzymania spisku przestępców.
00:10 Wielki Mike - obycz., USA, 2009. Michael Oher, czarnoskóry chłopiec z bardzo biednej rodziny zostaje zaadaptowany przez białą bogatą rodzinę. Zaczyna robić karierę w sporcie.
02:45 Trzy noce z duchami - serial paradokumentalny
03:45 Zbrodnia w sąsiedztwie

TV 4

06:00 Benny Hill **06:40** Baśń o sześciu łabędziach - Niemcy, 2012 **08:40** O psie, który wrócił do domu - familijny, Chiny, USA, 2019 **10:40** Obcy na poddaszu - przygod., SF, USA, Kan., 2009 **12:30** Medalion - fantasy, kom., Hongkong, USA, 2003
14:25 Polowanie na Czerwony Październik - sens., USA, 1989 **17:05** Opancerzony - thriller, USA, 2009 **19:00** Nasza niania jest agentem - kom., akcja, USA, 2010 **21:00** Morderstwo w Orient Expressie - krym., USA, 2017
23:15 Kursk - dram., Francja, Belgia, 2018 **01:50** Śmierć na 1000 sposobów **02:50** SuperLudzie - serial o osobach z niepełnosprawnościami **03:50** Trans World Sport, 2023 **04:55** SuperLudzie - serial o osobach z niepełnosprawn. **05:30** Telezakupy TV Okazje

TV Trwam

10:35 Święty na każdy dzień **10:40** Stan Bezpieczeństwa Państwa **10:50** Boże Narodzenie w Krainie Jezior. **11:15** Granica Nadziei **11:45** Kolędy i pastorałki **12:00** Błogosławieństwo „Urbi et Orbi” **12:20** Życzenia Bożonarodzeniowe **12:30** Motywy Bożego Narodzenia zawarte w sztuce Bazyliki Santa Maria Maggiore w Rzymie
13:10 Życzenia Bożonarodzeniowe **13:20** Żywe Betlejem z gwiazdami. Kolędowanie w Głuszycy **14:50** Życzenia Bożonarodzeniowe **15:00** Boże Narodzenie w Skawie **15:50** Ma się rozumieć **16:00** Inf. dnia **16:10** Koncert życzeń
16:45 Życzenia Bożonarodzeniowe **17:00** Świadkowie **17:30** Powstanie Wielkopolskie **17:45** Kolędy i pastorałki **17:55** Poczet Wlk. Polaków **18:00** Anioł Pański **18:05** Inf. dnia **18:15** Koncert Kolędowy **19:40** Król Chwały **19:50** Modlitwa z udziałem dzieci **20:00** Inf. dnia **20:20** Różaniec

WTOREK • 26 grudnia

TVP 1

05:20 W pustyni i w puszczy - przyg., Polska, 1973
07:00 Transmisja Mszy Świętej
08:00 Szopka Betlejemska. Kontemplacja Wcielenia - reportaż
08:20 Pójdźmy wszyscy do stajenki - koncert kolęd z Niepokalanowa, 2023
08:45 Janosik - film przygodowo-historyczny, Polska, 1974
11:00 Płyń Kolędo! - wielki koncert kolęd - 2017
11:55 Rodzinne kolędowanie na Jasnej Górze - koncert, 2019
13:10 Fenomen Fogga - dok., 2023
14:05 Święta noc. Kolędy z Bazyliki Mariackiej w Krakowie - koncert, 2023
15:05 Kogel-Mogel - kom., 1988
17:00 Teleexpress; Pogoda

17:25 Jaka to melodia? - program muzyczno-rozrywkowy
18:25 Rolnik szuka żony - wydanie specjalne - reality show
19:30 Wiadomości
20:05 Pogoda
20:10 Sport
20:20 Kobieta sukcesu - kom. romant., Polska, 2018.
22:15 Czas na miłość - kom., Wlk. Bryt., 2013. Tim Lake, który właśnie kończy 21 lat, dowiaduje się, że ma nadprzyrodzone zdolności... ●
00:25 Centralne biuro uwodzenia - kom. sens., USA, 2008
02:05 Filip - dram. woj., Polska, 2021
04:10 Jaka to melodia?

TVP 2

07:10 Bella i Sebastian 2 - Film familijny, Franc., 2015
08:55 Święta pachnące miłością - obycz., Wlk. Bryt., 2019
10:35 Święta jak marzenie - obycz., USA, 2017. Laura ma nadzorować remont sali, w której dawno temu tańczyła z ukochanym...
12:05 Hrabina z Hongkongu - kom., USA, 1967
14:00 Familiada - teleturniej
14:35 Koło fortuny - teleturniej
15:20 Tak to leciało! - teleturniej muzyczny
16:15 Królewska Gwiazdka z corgim - obycz., USA, 2022. Pragnąc zdobyć miłość matki, książę Edmond podarowuje jej psa rasy corgi. Zatrudnia również Cecily, trenerkę psów...
18:00 Panorama

18:20 Święta w rytmie walca - fab., USA, 2020. Clare wyjeżdża do Anglii, do swojej ciotki Bridget, która mieszka w starej, zabytkowej posiadłości. W jej życiu pojawia się przystojny historyk, Liam...
20:00 Edyta Górniak świątecznie - koncert, 2023
21:10 To właśnie miłość - kom., Wlk. Bryt., USA, 2003 ●
23:35 Ślubne wojny - kom., USA, 2009
01:15 Powiedz tak - kom. romant., USA, Niemcy, 2001. Młoda dziewczyna (Jennifer Lopez) marzy o prawdziwej, romantycznej miłości.
03:00 Gambit, czyli jak ograć króla - kom., USA, 2012
04:25 Rodzinka.pl - serial kom.

TVN

05:45 Uwaga! - program interwencyjny
06:00 Ukryta prawda - program obyczajowy
07:00 Kuchenne rewolucje - program kulinarno-rozrywkowy
08:00 New Looney Tunes II - animacja
08:45 Kopciuszek: Roztańczona historia - kom., USA, Kan., 2008
10:30 Podróż na tajemniczą wyspę - przyg., USA, 2012
12:35 Gniew Tytanów - przyg., USA, Hiszp., 2012
14:40 Kosmiczny mecz II: Nowa era - przyg., USA, 2021
17:00 8-bitowe święta - film rodzinny, USA, 2021
19:00 Fakty
19:25 Sport
19:35 Pogoda
19:45 Uwaga! - program interwencyjny

20:00 Fantastyczne zwierzęta: Tajemnice Dumbledore'a - przyg., USA, Wlk. Bryt., 2022.
23:05 Ocean's Twelve: Dogrywka - sens., USA, Australia, 2004. Słynna jedenastka Danny'ego Ocean (George Clooney) zgarnęła ponad 160 milionów dolarów i znikła bez śladu...
01:35 MasterChef - program kulinarno-rozrywkowy
03:05 Dowody zbrodni - serial krym., USA
04:05 Uwaga! - prog. interwenc.
04:25 Rzeczy, których nie nauczył mnie ojciec - serial, Polska
04:50 Jak to jest zrobione? - serial popularnonaukowy

POLSAT

06:00 Nowy dzień z Polsat News
06:40 Dziadek do orzechów i cztery królestwa - familijny, USA, Kan., 2018
08:50 Kraina lodu II - anim., familijny, USA, 2019
11:15 Święty Mikołaj z 34 Ulicy - USA, 1994. Kris Kringle zostaje zaangażowany w markecie w charakterze świętego Mikołaja i przyczynia się do podwojenia obrotów, dzięki niekonwencjonalnym pomysłom.
13:35 Kopciuszek - familijny, USA, Wlk. Bryt., 2015
16:05 Wyprawa do dżungli - fantasy, przygod., USA, 2021
18:50 Wydarzenia - program informacyjny
19:25 Gość Wydarzeń - rozmowa dnia
19:45 Sport; Pogoda

20:00 Król Lew - anim., USA, Ukraina, RPA, 2019. Pośród afrykańskiej sawanny przychodzi na świat jej przyszły król. Mały Simba uwielbia swojego ojca, króla Mufasę. Jednak nie wszyscy mieszkańcy królestwa cieszą się z jego narodzin...
22:30 Last Christmas - dram., kom., Wlk. Bryt., USA, Chiny, 2019. Kate na co dzień pracuje jako elf w jednym ze sklepów. Swoim pechem mogłaby obdarować co najmniej kilka osób.
01:00 Przypływ wiary - biograf., dram., USA, 2018
03:35 Nasz Nowy Dom - program rozrywkowy
04:40 Disco Gramy
05:25 Telezakupy TV Okazje

TVP Kultura

07:00 Rozrywka Retro - Kolędy Retro - widowisko rozrywkowe, 2016
08:00 Wydarzenie aktualne
08:40 Hugo i jego wynalazek - fab., USA, 2011
11:00 Lalka - Pierwsze ostrzeżenie - serial, 1977
12:30 Kolędy z Mazowszem - koncert, 2014
12:50 Klasyczna literatura i kino - Zbrodnia i kara - dok., Wlk. Bryt., 2000
13:50 Cinecitta, tworząc historię - dok., Franc., 2021
14:55 John Williams - Koncert z Berlina - koncert, Niemcy, 2021
16:30 Morderstwo w Orient Expressie - fab., Wlk. Bryt., 1974
18:50 Stawka większa niż życie - serial sensacyjny
20:00 Wywiad z Erikiem-Emmanuelem Schmittem

20:20 Teatr Telewizji - Małe zbrodnie małżeńskie - spektakl teatralny, 2006
21:40 Proxima - fab., Niemcy, Franc., 2019
23:35 Francuski pocałunek - kom. romant., USA, Wlk. Bryt., 1995
01:40 Dzika rzeka - akcja, USA, 1994
03:40 Rozrywka Retro - Kolędy Retro - widowisko rozrywkowe, 2016
04:30 Kronos - magazyn kulturalno-społeczny
05:00 Podróże z historią - Rozmowy z Wartburgiem - dok., 2015
05:35 Afisz kulturalny
05:50 Kultura 2 - Jeszcze więcej kultury

TV Puls

06:00 Kobra - oddział specjalny - serial kryminalny
08:20 Legenda Zorro - przyg., USA, 2005. Zamaskowany bohater Zorro powraca, by uratować ludzi z Kalifornii i pomóc im uzyskać obywatelstwo Stanów Zjednoczonych.
10:50 W 80 dni dookoła świata - przyg., USA, 2004. Barwna adaptacja powieści Juliusza Verne'a pod tym samym tytułem.
13:15 Królewna Śnieżka - familijny, USA, 2012. Czy będą żyli długo i szczęśliwie? W nowej, zabawnej odsłonie kultowej baśni z Julią Roberts w roli złej królowej wszystko jest możliwe!
15:30 Asterix i Obelix: Misja Kleopatra - kom., Franc., Niemcy, 2002
17:45 Książę w Nowym Jorku - kom., USA, 1988

20:00 Joker - akcja, USA, 2015. Kiedy przyjaciółka Nicka Wilda (Jason Statham) zostaje pobita przez sadystycznego bandytę, syna potężnego szefa mafii, Nick pomaga jej w przygotowaniu zemsty.
21:50 Gliniarz z Beverly Hills 3 - kom., USA, 1994
23:50 Porachunki - akcja, Wlk. Bryt., 1998. Pewnego dnia Eddie wpada na pomysł, by ograć potężnego gangstera. Do współudziału namawia trzech najlepszych przyjaciół.
02:05 Dzielnica strachu - serial kryminalny
03:05 Dyżur - serial medyczny
03:45 Menu na miarę - program kulinarny
05:35 Z archiwum policji

TVN 7

05:00 Szkoła - prog. obyczajowy
07:00 Tom i Jerry Show - film animowany
08:00 Ukryta prawda
09:00 Narodziny - obycz., USA, 2006
11:05 W krzywym zwierciadle: Europejskie wakacje - kom., USA, 1985
13:00 Elf - kom., USA, 2003
15:00 Świat według T.S. Spiveta - przyg., Franc., Kan., Australia, 2013. Spivet nie jest zwyczajnym dzieckiem. Od najmłodszych lat fascynuje go kartografia, nauki ścisłe i niezwykłe maszyny, które sam konstruuje.
17:15 Bardzo Dziki Zachód - western, USA, 1999. West (Will Smith) i Gordon (Kevin Kline) są agentami rządowymi. Prezydent Stanów Zjednoczonych wyznacza ich do przeprowadzenia ważnej misji.

19:25 Madagwiazdka - kom. anim., USA, 2009
20:00 Listy do M. IV - kom., Polska, 2020. Świat Mela, Szczepana, Kariny i Wojciecha znów stanie na głowie...
22:20 Testosteron - kom., Polska, 2007
00:45 Rekiny wojny - kom., USA, 2016. Prawdziwa historia dwóch dwudziestoparolatków, którym udaje się wykorzystać rządowy, pozwalający niewielkim firmom brać udział w przetargach na kontrakty dla amerykańskiej armii.
03:05 Trzy noce z duchami - serial paradokumentalny
04:00 Duchy Alaski - serial o zjawiskach paranormalnych

TV 4

06:00 Królowa śniegu - Niemcy, 2014 **07:55** Jaś Fasola **08:35** Artur ratuje Gwiazdkę - USA, 2011 **10:35** Flintstonowie: Niech żyje Rock Vegas! - kom., USA, 2000 **12:30** Prada albo nic - dram., USA, 2011 **14:45** Jumanji: Przygoda w dżungli - fantasy, przygod., USA, 2017
17:20 Medalion - fantasy, kom., Hongkong, USA, 2003 **19:00** Święta Last Minute - kom., USA, 2004 **21:05** Opancerzony - thriller, USA, 2009. Bohaterem filmu jest młody strażnik, transportujący pieniądze w opancerzonej furgonetce bankowej, który...
23:00 Morderstwo w Orient Expressie - kryminalny, USA, 2017 **01:25** Śmierć na 1000 sposobów **02:50** Trans World Sport, 2023 **03:55** SuperLudzie - serial o osobach z niepełnosprawnościami **05:30** Telezakupy TV Okazje

TV Trwam

09:30 Msza Święta **10:30** Życzenia Bożonarodzeniowe **10:45** Zew natury **11:05** Mocni w Wierze **11:35** Kolędy i pastorałki **11:40** Ma się rozumieć **11:50** Święty na każdy dzień **12:00** Anioł Pański z Ojcem Św. Franciszkiem
12:20 Boże Narodzenie w Krainie Jezior. Część II **12:50** Życzenia Bożonarodzeniowe **13:00** Dzisiaj w Betlejem... **13:30** Rzeźbiarz Wielkiego Króla **13:45** Życzenia Bożonarodzeniowe **14:00** Pierwsza Gwiazdka nad Trzebinią **15:50** Ma się rozumieć
16:00 Inf. dnia **16:10** Jestem mamą **16:25** Przyroda w Obiektywie **16:40** Zdrowie z Bożej Apteki **16:55** Sekrety mnichów **17:10** Prosto o gosp. **17:30** Zostań Żołnierzem RP **17:45** Kolędy i pastorałki **17:55** Poczet Wlk. Polaków **18:00** Anioł Pański **18:05** Inf. dnia **18:15** Życzenia Bożonarodzeniowe **18:25** Boże Narodzenie w Beskidzie Wysp. **19:15** Kolędy

eprasa.pl/af0fbeaa29

KURIER GMIN
TYGODNIK POWIATU WOŁOWSKIEGO
www.kuriergmin.pl

ŚRODA • 27 grudnia

TVP 1

05:15 Dziedzictwo - serial
06:05 Złoty chłopak - serial obycz.
07:00 Transmisja Mszy Świętej
07:30 Zrujnowani odbudowani - magazyn
08:00 Wiadomości
08:10 Kwadrans polityczny
08:25 Informacje kulturalne
08:30 Pogoda poranna
08:35 Gra słów. Krzyżówka
09:00 Ranczo - serial obycz.
09:50 Komisarz Alex - serial krym.
10:45 Ojciec Mateusz - serial
11:30 Korona królów. Jagiellonowie
12:00 Wiadomości
12:10 Agrobiznes; Agropogoda
12:30 Rok w ogrodzie Extra
12:45 Pszczoły - niewidzialny mechanizm - dok., Hiszp., 2022
13:40 Fascynująca Szwajc. - Rzeka Aare - dok., Niemcy, 2019

14:00 Złoty chłopak - serial obycz.
15:00 Wiadomości; Pogoda
15:15 ALARM! - magazyn
15:30 Gra słów. Krzyżówka
16:05 Dziedzictwo - serial
17:00 Teleexpress; Pogoda
17:20 Jaka to melodia?
18:00 Ojciec Mateusz - serial
19:00 Jeden z dziesięciu - telet.
19:30 Wiadomości
20:05 Pogoda; Sport
20:15 ALARM! - magazyn
20:30 Wdowy - fab., USA, 2018
22:45 Złodziej tożsamości. Historia prawdziwa - fab., USA, 2015
00:35 Brigitte Bardot, buntowniczka nie bez powodu - dok. , Franc., 2019
01:30 Powrót na wyspę - serial
02:55 Głowa rodziny - dramat, USA, Kan., 2016

TVP 2

05:05 Na sygnale - serial fabularyzowany
05:35 M jak miłość - serial
06:25 Posługa biskupa - reportaż
06:55 Rodzinka.pl - serial kom.
07:30 Pytanie na śniadanie
10:50 Panorama
10:55 Pytanie na śniadanie
11:30 Dla niesłyszących - Okrasa łamie przepisy - magazyn kulinarny
12:10 Dla niesłyszących - Barwy szczęścia - serial obyczajowy
12:40 Koło fortuny - teleturniej
13:15 Akacjowa 38 - serial kostiumowy
14:05 Va Banque - teleturniej
14:35 Na sygnale - serial fabularyzowany
15:05 Doktor z alpejskiej wioski - nowy rozdział - serial

16:00 Koło fortuny - teleturniej
16:35 Familiada - teleturniej
17:15 Zakazany owoc - serial obyczajowy, Turcja, 2020
18:00 Panorama
18:20 Va Banque - teleturniej
18:45 Akacjowa 38 - serial kostiumowy
19:35 Barwy szczęścia - serial obyczajowy
20:10 Córka prezydenta - kom. romant., USA, 2004
22:05 Moja jedyna miłość - obycz., Kan., 2020
23:40 Teraz albo nigdy - kom., USA, 2018
01:30 Bolivar - serial kostium.
02:20 Taka historia - dokument, 1999
03:25 Za marzenia - serial, 2019
04:10 Rodzinka.pl - serial komediowy

TVN

05:35 Uwaga! - program interwencyjny
05:50 Ukryta prawda - program obyczajowy
06:50 Kuchenne rewolucje - program kulinarno-rozrywkowy
07:45 Dzień Dobry TVN - magazyn
11:30 Ukryta prawda - program obyczajowy
14:35 Szpital - program obycz.
15:40 Doradca smaku - Placki z owocami - program kulinarny
15:45 Kuchenne rewolucje - program kulinarno-rozrywkowy
16:50 Ukryta prawda - program obyczajowy
17:55 Zapisane w gwiazdach - paradokument
19:00 Fakty
19:40 Sport; Pogoda
19:55 Uwaga! - program interwencyjny

20:10 Doradca smaku - Wieprzowina słodko-kwaśna - program kulinarny
20:15 Na Wspólnej - serial obyczajowy, Polska
20:55 Milionerzy - program rozrywkowy
21:35 Macho - obycz., USA, 2021
23:40 Matrix Rewolucje - SF, USA, 2003
02:20 Dowody zbrodni - serial krym., USA
03:20 Uwaga! - prog. interwenc.
03:40 Nauka jazdy
04:15 Recepta na stary dom - program edukacyjny
04:45 Jak to jest zrobione? - serial popularnonaukowy, Kanada
05:10 Kto was tak urządził - program poradnikowy

POLSAT

06:00 Nowy dzień z Polsat News
08:05 Król Lew - USA, Ukraina, RPA, 2019
10:40 Dlaczego ja? - serial paradokumentalny
11:40 Gliniarze - serial paradokumentalny
12:50 Wydarzenia - program informacyjny
13:20 Interwencja - magazyn reporterów
13:40 Trudne sprawy - program obyczajowy
14:40 Dlaczego ja? - serial paradokumentalny
15:50 Wydarzenia - program informacyjny
16:10 Pogoda
16:15 Interwencja - magazyn reporterów
16:30 Na ratunek 112 - serial obyczajowy
17:00 Gliniarze - serial paradokumentalny
18:00 Pierwsza miłość - serial obycz.

18:50 Wydarzenia
19:25 Gość Wydarzeń - rozmowa dnia
19:45 Sport; Pogoda
20:10 Hancock - fantasy, akcja, USA, 2008. Są na świecie bohaterowie... super-bohaterowie... i jest Hancock (Will Smith).
22:05 Pitch Perfect - kom., muzycz., USA, 2012. Świeżo upieczona studentka pierwszego roku przyłącza się do szkolnej grupy wokalnej Bellas...
00:40 Zła kobieta - kom., USA, 2011
02:25 Moja macocha jest kosmitką - kom., SF, USA, 1988
04:45 Disco Gramy
05:25 Telezakupy TV Okazje

TVP Kultura

07:00 Muzyczne poranki
07:25 Podróże z historią - Śląsk nieoczywisty - dok., 2017
08:05 Wędrowiec Polski - Święta u podnóża Tatr - rep.
08:45 Morderstwo w Orient Expressie - fab., Wlk. Bryt., 1974
11:00 Lalka - Widziadło - serial, 1977
12:40 Muzyka - Wojciech Kilar - reportaż
13:50 Stawka większa niż życie - serial sensacyjny
15:15 ...a miłość największym jest darem... - widowisko muzyczne, 1981
15:45 Opowieści Hoffmana - fab., Wlk. Bryt., 1951
18:10 Księga Przestrzeni - Dachy opiekuńcze
18:45 Którędy po sztukę - Jan Lebenstein - magazyn
19:00 Scena muzyczna - Bum Bum Orkestar - koncert, 2020

20:00 Na wschód od Hollywood - Chińczyk na wynos - obycz., Hiszp., 2011
21:40 Informacje kulturalne
22:10 Próba niewinności - serial, Wlk. Bryt., 2018
23:05 Tanie Dranie - Kłopotowski i Moroz komentują świat - talk-show
23:50 Więcej niż fikcja - Philip Roth - spotkanie z pisarzem - dok., Franc., 2015
00:55 Jazz.pl - Rodzina Pospieszalskich - koncert, 2023
02:40 Proxima - fab., Niemcy, Franc., 2019
04:40 Teledyski
05:00 Podróże z historią - Zamek czy lepianka - dylematy średniowiecza - dok., 2015
05:40 Afisz kulturalny
05:55 Jeszcze więcej kultury

TV Puls

06:00 Nash Bridges - serial krym.
07:00 Kobra - oddział specjalny - serial kryminalny
09:00 Nash Bridges - serial krym.
10:00 Zbuntowany anioł - serial
12:00 Kurierzy - W „Twojej paczce" pojawia się niecodzienna, wibrująca przesyłka. Szybko staje się tematem do żartów dla pracowników - wszyscy podejrzewają, że to jakaś erotyczna zabawka.
14:00 Lombard. Życie pod zastaw - W lombardzie zjawia się Boguś, kolega Zefla, z którym miał się spotkać podczas swojej podróży przez Polskę.
16:00 Rodzinny interes - serial obyczajowy
18:00 Lombard. Życie pod zastaw - 60-letnia Izabela Kocewska to zniszczona życiem kobieta, która zamieniła życie swojej córki Wandy w piekło.

20:00 Uniwersalny żołnierz - akcja, USA, 1992. W ramach tajnego eksperymentu armii USA, żołnierze polegli w Wietnamie są przywracani do życia pod postacią bezwzględnych cyborgów.
22:10 Wykidajło - akcja, USA, 1989. Patrick Swayze wciela się w rolę mistrza karate, który podejmuje pracę ochroniarza w małomiasteczkowej dyskotece. Co z tego wyniknie?
00:25 Legionista - akcja, USA, 1998
02:25 Dzielnica strachu - serial kryminalny
03:20 Dyżur - serial medyczny
04:00 Taki jest świat - przegląd wydarzeń z całego globu.
05:00 Dyżur - serial medyczny

TVN 7

05:00 Szkoła - Kuba Grzesiak próbuje zapomnieć o swojej byłej dziewczynie, Roksanie. Udaje mu się to za sprawą Patrycji Sewery.
06:55 Szpital - program obycz.
07:50 Ukryta prawda - program obyczajowy
10:45 Zagadki losu - program obyczajowy
11:50 Opowieści małżeńskie - program obyczajowy
12:50 Szpital - Pacjentami doktor Anny Nowickiej jest dwoje 22-latków pogryzionych przez psa.
13:50 Sąd rodzinny - program sądowy
14:50 Sędzia Anna Maria Wesołowska - serial sądowy
15:50 Tajemnice miłości - serial paradokumentalny
16:55 Szpital - program obycz.
19:00 Ukryta prawda - program obyczajowy

20:00 Twarz - obycz., Polska, 2017. Historia chłopaka, który podczas budowy pomnika Chrystusa, uległ poważnemu wypadkowi i powrócił do żywych po przeszczepie twarzy.
21:50 Złe Mamuśki II: Jak przetrwać święta - kom., USA, Chiny, 2017. Złe mamuśki muszą stawić czoła swoim własnym matkom, które odwiedzają rodziny z okazji świąt.
23:55 Szczęki: Zemsta - sens., USA, 1987
01:50 Trzy noce z duchami - serial paradokumentalny
02:50 Duchy Alaski - serial o zjawiskach paranormalnych
03:50 Zabójcy królowych piękności - serial krym.

TV 4

06:00 Strażnik Teksasu - film akcji **08:00** Nasz Nowy Dom - prog. rozrywkowy **09:00** Pierwsza miłość - serial obycz. **09:50** Łowcy skarbów. Kto da więcej **10:50** Policjantki i Policjanci - serial paradok. **12:55** Gliniarze - serial paradok.
13:55 Na ratunek 112 - serial obyczajowy **14:25** Malanowski i Partnerzy - serial kryminalny **16:00** Policjantki i Policjanci - serial paradok. **17:00** Sekrety rodziny - prog. obycz. **18:00** Łowcy skarbów. Kto da więcej **19:00** Policjantki i Policjanci
20:00 Uroczysko - serial **20:30** Sprawiedliwi - Wydział Kryminalny **21:40** Hanna - thriller, USA, Wlk. Bryt., Niemcy, 2011 **23:55** Królestwo - USA, Niemcy, ZEA, 2007 **02:10** Pełna chata **02:25** STOP Drogówka - serial policyjny **03:25** Disco Polo Life **04:25** Top 10 - Lista Przebojów

TV Trwam

09:30 Sanktuaria polskie **09:50** Święty na każdy dzień **10:00** Audiencja Generalna Ojca Św. Franciszka **11:00** Życie wg. św. Jana Pawła II **11:15** Kolędy i pastorałki **11:25** Jestem mamą **11:40** Prosto o gosp. **12:00** Anioł Pański **12:03** Inf. dnia
12:20 Polskie dziedzictwo **12:50** Narodzenie Chrystusa - nadzieja ludzkości **13:15** Kantata „Cicha noc" **13:30** Msza święta **14:20** Kolędy **14:30** Dobrze ześ się Jezu pod Giewontem narodził **15:00** Pokój dla niepodległej
15:45 Święty na każdy dzień **15:50** Ma się rozumieć **16:00** Inf. dnia **16:10** Na zdrowie **16:30** Filmowe życiorysy **17:00** Po stronie prawdy **17:50** Kolędy i pastorałki **17:55** Poczet Wlk. Polaków **18:00** Anioł Pański **18:05** Inf. dnia **18:15** Rozmowy niedok. **19:25** Święty na każdy dzień **19:30** Opowieści z Księgi Cnót **20:00** Inf. dnia **20:20** Różaniec **20:50** Myśląc Ojczyzna

CZWARTEK • 28 grudnia

TVP 1

05:15 Dziedzictwo - serial
06:05 Złoty chłopak - serial obycz.
07:00 Transmisja Mszy Świętej
07:30 Pełnia Wiary - magazyn
08:00 Wiadomości
08:10 Kwadrans polityczny
08:25 Informacje kulturalne
08:30 Pogoda poranna
08:35 Gra słów. Krzyżówka
09:00 Ranczo - serial obycz.
09:50 Komisarz Alex - serial krym.
10:45 Ojciec Mateusz - serial
11:30 Korona królów. Jagiellonowie. Taka historia
12:00 Wiadomości
12:10 Agrobiznes; Agropogoda
12:30 Magazyn Rolniczy
12:45 Urodzeni w Górach Skalistych - dok., Austria, 2020
13:40 Fascynująca Szwajc. - Gryzonia zimą - dok., Niemcy, 2019
14:00 Złoty chłopak - serial obycz.
15:00 Wiadomości; Pogoda

15:15 ALARM! - magazyn
15:30 Gra słów. Krzyżówka
16:05 Dziedzictwo - serial
17:00 Teleexpress; Pogoda
17:20 Jaka to melodia?
18:00 Komisarz Alex - serial krym.
18:55 Jeden z dziesięciu - telet.
19:30 Wiadomości
20:05 Pogoda; Sport
20:15 ALARM! - magazyn
20:30 Ojciec Mateusz - serial
21:30 Sprawa dla reportera
22:25 Mag. śledczy Anity Gargas
22:55 Ocaleni - reality show
23:55 Tanie Dranie - talk-show
00:35 Resortowe Dzieci
01:05 Lokatorka II - serial
01:50 Powrót na wyspę - serial,
02:35 Mag. śledczy Anity Gargas
03:00 Centralne biuro uwodzenia - kom. sens., USA, 2008

TVP 2

05:00 Na sygnale - serial fabularyzowany
05:30 M jak miłość - serial
06:20 Czas w las - Zanocuj w lesie - magazyn
06:50 Rodzinka.pl - serial kom.
07:30 Pytanie na śniadanie
10:45 Panorama
10:55 Pytanie na śniadanie
11:30 Narodził się Bóg przedwieczny - reportaż
12:05 Dla niesłyszących - Barwy szczęścia - serial obyczajowy
12:40 Koło fortuny - teleturniej
13:15 Akacjowa 38 - serial kostiumowy
14:05 Va Banque - teleturniej
14:35 Na sygnale - serial fabularyzowany
15:05 Doktor z alpejskiej wioski - nowy rozdział - serial
16:00 Koło fortuny - teleturniej

16:35 Familiada - teleturniej
17:15 Zakazany owoc - serial obyczajowy, Turcja, 2020
18:00 Panorama
18:20 Va Banque - teleturniej
18:45 Akacjowa 38 - serial kostiumowy
19:35 Barwy szczęścia - serial obyczajowy
20:10 Postaw na milion - teleturniej
21:10 Ponad wszelką wątpliwość - film kryminalny, Wlk. Bryt., 2009
23:10 Sztokholm - fab., USA, Kan., 2018
00:50 Bolivar - serial kostiumowy
01:45 Córka prezydenta - kom. romant., USA, 2004
03:35 Rodzinka.pl - serial kom.

TVN

05:35 Uwaga! - program interwencyjny
05:50 Ukryta prawda - program obyczajowy
06:50 Kuchenne rewolucje - program kulinarno-rozrywkowy
07:45 Dzień Dobry TVN - magazyn
11:30 Ukryta prawda - program obyczajowy
14:35 Szpital - program obycz.
15:40 Doradca smaku - Wieprzowina słodko - kwaśna - program kulinarny
15:45 Kuchenne rewolucje - program kulinarno-rozrywkowy
16:50 Ukryta prawda - program obyczajowy
17:55 Zapisane w gwiazdach - paradokument
19:00 Fakty
19:40 Sport
19:45 Pogoda

19:55 Uwaga! - prog. interwenc.
20:10 Doradca smaku - Placki z owocami - program kulinarny
20:15 Na Wspólnej - serial obyczajowy, Polska
20:55 Milionerzy - program rozrywkowy
21:35 Kuchenne rewolucje - program kulinarno-rozrywkowy
22:40 Zły Mikołaj - kom., USA, Niemcy, 2003
00:30 Skok na kasę - kom., USA, 2008
02:35 Szpital - program obycz.
03:35 Uwaga! - program interwencyjny
03:55 Nauka jazdy
04:25 Recepta na stary dom - program edukacyjny
04:55 Jak to jest zrobione?

POLSAT

06:00 Nowy dzień z Polsat News
08:40 Malanowski i Partnerzy - serial kryminalny
09:40 Sekrety rodziny - program obyczajowy
10:40 Dlaczego ja? - serial paradokumentalny
11:40 Gliniarze - serial paradokumentalny
12:50 Wydarzenia - program informacyjny
13:20 Interwencja - magazyn reporterów
13:40 Trudne sprawy - program obyczajowy
14:40 Dlaczego ja? - serial paradokumentalny
15:50 Wydarzenia - program informacyjny
16:10 Pogoda
16:15 Interwencja - magazyn reporterów
16:30 Na ratunek 112 - serial obyczajowy
17:00 Gliniarze - serial paradokumentalny

18:00 Pierwsza miłość - serial obycz.
18:50 Wydarzenia - program informacyjny
19:25 Gość Wydarzeń - rozmowa dnia
19:45 Sport; Pogoda
20:00 Sztuka zrywania - kom. obycz., USA, 2006
22:15 Obsesja - dram., USA, 2009
00:45 Faworyta - biograf., hist., Irlandia, Wlk. Bryt., USA, 2018. Początek XVIII wieku. Anglia jest w stanie wojny z Francuzami. Na dwór przybywa nowa służąca Abigail (Emma Stone)...
03:40 Nasz Nowy Dom - program rozrywkowy
04:45 Disco Gramy
05:25 Telezakupy TV Okazje

TVP Kultura

07:00 Muzyczne poranki
07:35 Księga Przestrzeni - Dachy opiekuńcze
08:20 Którędy po sztukę - Jan Lebenstein - magazyn
08:35 Opowieści Hoffmana - fab., Wlk. Bryt., 1951
11:00 Lalka - Wiejskie rozrywki - serial, 1977
12:30 Doktor z Żeromskiego - dokumentalny, 2021
13:10 Robert Mitchum, buntownik z Hollywood - dok., Franc., 2018
14:15 Scena muzyczna - Bum Bum Orkestar - koncert, 2020
15:10 Informacje kulturalne
15:45 Idiota - fab., Franc., 1946
17:30 Wędrowiec Polski - Święta u podnóża Tatr - rep.
18:10 Kabaret Jeszcze Starszych Panów. Wieczór ósmy wspomnień. Niespodziewany koniec lata. - widowisko

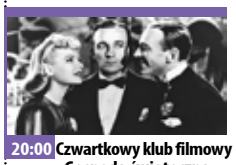

20:00 Czwartkowy klub filmowy - Gospoda świąteczna - kom., musical, USA, 1942
21:55 Informacje kulturalne
22:25 Oficer - Dowódca - serial
23:35 Na wschód od Hollywood - Chińczyk na wynos - obycz., Hiszp., 2011
01:20 Kino nocne - Dzień świra - komediodramat, Polska, 2002
03:05 Res Poloniae - O Polsce z oddali - Ksiądz Rektor Paweł Ptasznik - rozmowa
03:50 Kronos - magazyn kulturalno-społeczny
04:35 Teledyski
05:00 Podróże z historią - 320 metrów pod ziemią - dok., 2015
05:30 Afisz kulturalny
05:45 Jeszcze więcej kultury

TV Puls

06:00 Nash Bridges - serial krym.
07:00 Kobra - oddział specjalny - serial kryminalny
09:00 Nash Bridges - serial krym.
10:00 Zbuntowany anioł - serial
12:00 Kurierzy - Mama Justyny postanowiła zmienić strategię w stosunku do Romana). Teraz wyraźnie próbuje kupić jego względy.
14:00 Lombard. Życie pod zastaw - paradokument fabularny
16:00 Rodzinny interes - serial
18:00 Lombard. Życie pod zastaw - Do lombardu przychodzi klientka Alina, pyta o wycenę w domu unikalnego mebla, który chciałaby sprzedać.
20:00 Za jakie grzechy, dobry Boże? - kom., Francja, 2014
22:05 Bodyguard i żona zawodowca - akcja, USA, 2021

00:20 Instrukcji nie załączono - kom., Meksyk, 2013. Wino, kobiety i śpiew - to beztroskie życie wiecznego kawalera Valentina (Eugenio Derbez). Niestety pewnego dnia wszystko się zmienia. Była kochanka Julia (Jessica Lindsey) podrzuca mu dziecko i znika. Valentin nie ma wyjścia i musi sobie jakoś poradzić.
03:00 Dzielnica strachu - serial kryminalny
04:05 Taki jest świat - przegląd wydarzeń z całego globu. Wiadomości polityczne i gospodarcze, informacje z życia gwiazd i naukowe ciekawostki.
05:00 Nash Bridges - serial krym.

TVN 7

05:00 Szkoła - program obyczajowy
06:55 Szpital - program obycz.
07:50 Ukryta prawda - program obyczajowy
10:45 Zagadki losu - program obyczajowy
11:50 Opowieści małżeńskie - program obyczajowy
12:50 Szpital - Doktor Dominika Gajda przyjmuje na oddział 19-latkę, która zasłabła na imprezie studenckiej.
13:50 Sąd rodzinny - program sądowy
14:50 Sędzia Anna Maria Wesołowska - serial sądowy
15:50 Tajemnice miłości - serial paradokumentalny
16:55 Szpital - Pacjentami dr Piotra Wójtowicza jest młode małżeństwo, które miało wypadek samochodowy.
19:00 Ukryta prawda - program obyczajowy

20:00 Rekiny wojny - kom., USA, 2016. Prawdziwa historia dwóch dwudziestoparolatków, którym udaje się wykorzystać rządowy, pozwalający niewielkim firmom brać udział w przetargach na kontrakty dla amerykańskiej armii.
22:20 Królowa przetrwania - reality show
23:20 Wieczorówka - kom., USA, 2018. Aby zdobyć przyzwoitą pracę, Teddy (Kevin Hart) musi ukończyć szkołę wieczorową. Na drodze do sukcesu stoją dwie przeszkody...
01:30 Trzy noce z duchami - serial paradokumentalny
02:35 Duchy Alaski - serial o zjawiskach paranormalnych

TV 4

06:00 Strażnik Teksasu - film akcji **08:00** Nasz Nowy Dom - program rozrywkowy **09:00** Pierwsza miłość - serial obycz. **09:50** Łowcy skarbów. Kto da więcej **10:50** Policjantki i Policjanci - serial paradok. **12:55** Gliniarze - serial paradok.
13:55 Na ratunek 112 - serial obyczajowy **14:25** Malanowski i Partnerzy - serial kryminalny **15:25** Uroczysko **16:00** Policjantki i Policjanci - serial paradok. **17:00** Sekrety rodziny - program obyczajowy **18:00** Łowcy skarbów. Kto da więcej
19:00 Policjantki i Policjanci - serial **20:00** Uroczysko **20:30** Sprawiedliwi - Wydział Krym. **21:40** Polowanie na Czerwony Październik - sens., USA, 1989 **00:15** Krampus. Duch świąt - USA, 2015 **02:25** STOP Drogówka - serial policyjny **03:25** Disco Polo Life **04:25** Top 10 - Lista Przebojów

TV Trwam

09:00 Na zdrowie **09:20** Opowieści z Księgi Cnót **09:45** Święty na każdy dzień **09:50** Kolędy **10:00** Inf. dnia **10:15** Rozmowy niedok. **11:25** Myśląc Ojczyzna **11:35** Przyroda i ludzie **12:00** Anioł Pański **12:03** Inf. dnia **12:20** Anioł Dobroci **13:20** Przegląd Tyg.„Niedziela" **13:30** Msza święta
14:20 Kolędy **14:30** Słudzy Boga i człowieka. Aniołowie **15:00** Bóg się rodzi na Podlasiu **15:50** Ma się rozumieć **16:00** Inf. dnia **16:10** Z wędką nad wodę w Polskę i Świat **16:35** Regał **17:05** Akademia pro-life **17:15** Kolędy
17:30 Odpowiedzialni za Kościół **17:55** Poczet Wielkich Polaków **18:00** Anioł Pański **18:05** Inf. dnia **18:15** Rozmowy niedok. **19:25** Święty na każdy dzień **19:30** Przyjaciele i bohaterowie **20:00** Inf. dnia **20:20** Różaniec **20:50** Głos Polski **21:00** Apel Jasnogórski **21:20** Inf. dnia **21:40** Polski Punkt Widzenia

eprasa.pl a0ibeaa29

Wesołych Świąt

Radosnych Świąt Bożego Narodzenia, odpoczynku w rodzinnym gronie oraz pasma sukcesów i spełnienia najskrytszych marzeń w nadchodzącym Nowym Roku

życzy załoga

PGK Wołów

REKLAMA

eprasa.pl af0fbeaa29

KURIER GMIN
TYGODNIK POWIATU WOŁOWSKIEGO
www.kuriergmin.pl

W tym kościele warto patrzeć nad głowę

Nie tak daleko od Wołowa, w stronę Lubiąża leży jedna z wielu wiosek, która skrywa prawdziwy skarb. Skarb, o który bardzo dba od kilku lat proboszcz Jan Opala.

Fot.Zielińska

Proboszcz Jan Opala i radny Krzysztof Rzeszowski
Fot.Zielińska

Pod warstwami tynku kryła się oryginalna elewacja ceglana
Fot.Zielińska

Barokowy ołtarz z początku XVIII wieku
Fot.Zielińska

Na niewielkim wzniesieniu w Krzydlinie Wielkiej stoi kościół pw. św. Marii Magdaleny. Na pozór niczym się nie wyróżniający, ale wystarczy zbliżyć się do niego, choć na kilka kroków, wystarczy wejść do środka i spojrzeć w kierunku nieba, aby dostrzec, dlaczego warto dbać o to miejsce. Można też po prostu poznać historię tego miejsca, bo jest równie ciekawa.

Historyczna perełka

Kościół w Krzydlinie Wielkiej jest wyjątkowy, to nie podlega dyskusji. Przede wszystkim stanowi niezwykłą wartość historyczną. Pierwsze wzmianki o tej świątyni oraz o parafii z Krzydliny Małej, pod którą podlega, pochodzą z XIII wieku, z roku 1250! W papieskich dokumentach z tamtego okresu wymieniana jest nazwa wsi „CRIDLINA", gdzie znajdował się wtedy klasztor Augustianów. Ich osadzenie w tym miejscu odbyło się za zgodną księcia śląskiego Henryka Brodatego. Z kolei Henryk Głogowski w dokumencie z 1301 roku wymienia już kościół pod wezwaniem św. Marii Magdaleny „In Cridlin Interior" (w Krzydlinie Wielkiej).

Wojny i plądrowania tutejszych terenów nie były łaskawe również dla Krzydliny Wielkiej i Małej. Obecny kościół uważa się, że powstał etapami. Rozbudowę rozpoczęto w XVIII wieku, a zakończono w połowie XIX w. Ostateczną datę ukończenia budowy, czyli 1827 rok potwierdzają rzymskie cyfry, które znajdują się z boku kościelnej wieży: MDCCCXXVII.

Aby upamiętnić poprzedni, zniszczony kościół, wybudowano małą kapliczkę, która obecnie służy okolicznym mieszkańcom jako kaplica pogrzebowa.

W kierunku nieba

Ogólny wystrój kościoła jest wykonany w stylu barokowy. Po wejściu do świątyni pierwszy rzuca się w oczy barokowy ołtarz z początku XVIII wieku oraz ambona z końca XVII. Jednak „gwiazdą" i największym skarbem kościoła jest jego sufit. To renesansowy, polichromowany strop drewniany, który powstał około 1520 roku. Strop został wykonany w warsztacie śląskim z fundacji klasztoru Augustianów we Wrocławiu. Konserwatorzy nie mają wątpliwości co do wyjątkowości tego dzieła. Dokumenty, które dostaliśmy od proboszcza Jana Opali, tylko to potwierdzają. - Jest to obiekt unikatowej wartości i podlega wyjątkowej ochronie - podsumowuje mgr Malwina Żołyniak autorka opracowania programu prac konserwatorskich i restauratorskich stropu.

Strop zdobiony jest licznymi ornamentami i motywami floralnymi, które znajdują się na wyznaczonych pasach. Każdy pas jest inny i posiada własny motyw. Gdy przyjrzymy się bliżej dostrzerzemy m.in. kwitnące kwiaty, owoce, lwy, orły, półpostacie ludzkie w mieszczańskich strojach, popiersia czy herby. Wisienką na tym „torcie" jest wyjątkowe Godło Świętego Cesarstwa Rzymskiego Narodu Niemieckiego z dwugłowym orłem, po bokach trzymane przez lwy, które można zobaczyć na jednym z kasetonów tworzących strop.

Obecnie strop wymaga skomplikowanych prac konserwatorskich i restauratorskich, które mają rozpocząć się już w przyszłym roku. Pomimo jego stanu, licznych zacieków, ubytków czy dziur po drzewojadach, wciąż zachwyca swoim wyglądem i precyzją wykonania.

O skarb trzeba dbać

Kościół wpisano do rejestru zabytków 10 grudnia 1964 roku. Był restaurowany w 1827 roku i w latach 1972-1973. W latach 90` pokryto całą elewację obiektu nowym tynkiem. Wykonano też betonowe obejście oraz odnowiono ogrodzenie. Prawdziwą rewolucję i powrót do świetności przeżywa pod czujnym okiem Jana Opali oraz przy pomocy radnego Krzysztofa Rzeszowskiego z Rady Miejskiej w Wołowie. Od 2016 roku wykonano wiele niezbędnych prac w tym izolację pionową murów fundamentowych, drenaż opaskowy czy kanalizację deszczową z włączeniem do kanału burzowego. W lipcu 2019 roku usunięto zawilgocone tynki na elewacji i w ostatnich latach przeprowadzono jej konserwatorki remont.

Do tej pory wydano już ponad milion złotych. Kolejny zostanie wydany na remont perełki znajdującej się w kościele, którą jest XVI-wieczny drewniany strop polichromowany. Pieniądze na remonty pochodzą z różnych źródeł, np. remont elewacji był możliwy dzięki dofinansowaniu z Ministerstwa Kultury i Dziedzictwa Narodowego czy pieniędzy z budżetu gminy Wołów. Remont stropu zasilą dofinansowania z Polskiego Ładu.

Na naszej stronie Internetowej dostępny jest film, w którym proboszcz Jan Opala wraz z radnym Krzysztofem Rzeszowskim oprowadzają nas po kościele. Jeśli chcesz dowiedzieć się więcej ciekawych rzeczy o kościele z Krzydliny Wielkiej - zapraszamy na www.kuriergmin.pl.

Dagmara Zielińska

Podziękowania

Podziękowanie za wsparcie finansowe w remoncie kościoła w Krzydlinie Wielkiej pw. św. Marii Magdaleny. Remont kościoła od roku 2016 do 2023. dr Jan Opala Proboszcz Parafii Rzymskokatolickiej św. Michała Archanioła dziękuje:

- Ministerstwu Kultury i Dziedzictwa Narodowego w Warszawie,
- Gminie Wołów na czele z Panem Burmistrzem Dariuszem Chmurą i pracownikom gminy,
- Urzędowi Marszałkowskiemu Województwa Dolnośląskiego we Wrocławiu na czele z Panem Marszałkiem Cezarym Przybylskim,
- Radnym Gminy Wołów na czele z Panem Krzysztofem Rzeszowskim,
- KGHM w Lubinie,
- Lasom Państwowym. Dyrekcji Lasów Państwowych we Wrocławiu i Nadleśnictwu w Wołowie,
- Wojewódzkiemu Konserwatorowi Zabytków we Wrocławiu wraz z Panią Anną Sienkowską.
- Wykonawcy; Konserwatorom zabytków: z Krakowa, Częstochowy Panu Józefowi Żołyniakowi, Firmie „Archikwant", z Bytomia Panu Michałowi Kotuła wraz z zespołem.
- Radzie Parafialnej, Radzie Sołeckiej, Strażakom Ochotniczej Straży Pożarnej w Krzydlinie Wielkiej, mieszkańcom Krzydliny Wielkiej i całej Parafii Krzydlina Mała.

epraso.pl archiwalia

28.EDYCJA HALOWEJ LIGI '2023/2024

Do tej pory futbolowa rywalizacja w 28.edycji halowych rozgrywek w Brzegu Dolnym toczyła się zgodnie z planem. Faworyci zwyciężali, efektownie *udowadniając* swoją formę i bogaty sportowy arsenał. Ale przedświąteczna atmosfera widać nie posłużyła głównym kandydatom do sięgnięcia po trofeum, gdyż najpierw punkty straciły wołowskie Pewniaczki, a później autorami sporej sensacji okazali się gracze ekipy Automax.

GRUPA A

Wypada zacząć od końca, gdyż ostatnią pozycją w programie 4.kolejki dolnobrzeskich rozgrywek był pojedynek Automaxu z obrońcą tytułu i wydaje się *murowanym* kandydatem do zwycięstwa w bieżącej edycji rozgrywek - ekipą FC Błonie. Średnia bramkowa zdobycz na poziomie **12,3** trafienia w meczu kazała szykować się na kolejny efektowny triumf faworyta, tymczasem rywale nie tylko nie dali się zdominować, ale okazali się nawet skuteczniejsi od faworyta i niedzielna seria spotkań zakończyła się sensacją. We wcześniejszych pojedynkach w tej rozgrywkowej grupie niespodzianek nie było i po zwycięstwa sięgały wyżej notowane zespoły.

WSZYSCY ZA JEDNEGO	1
PERFECT GRASS	3

Bramki: V. Butko oraz T. Okupnik - **2**, T. Woszczyk.

ORZEŁ ZGK	0
BEZ NAZWY	10

Bramki: M. Waśniewski - **3**, M. Janasik - **2**, M. Czajkowski, M. Jaworek, D. Żołądziejewski, M. Posłuszny, S. Przydatek.

RKS HUWDU	4
LEKKO SPOCENI	2

Bramki: D. Chylak - **3**, M. Tkaczyk oraz K. Wójcik, Marcel Mil.

AUTOMAX	3
FC BŁONIE	2

Bramki: Ł. Kociołek - **2**, P. Waigner oraz F. Kulas, B. Kozak.

TABELA				
1.	FC Błonie	4	**9**	39-5
2.	RKS Huwdu	4	**9**	16-11
3.	Automax	4	**9**	10-8
4.	Perfect Grass	4	**7**	11-8
5.	Lekko Spoceni	4	**4**	9-11
6.	Wszyscy za Jednego	3	**3**	10-11
7.	Bez Nazwy	3	**3**	14-18
8.	Wilcza FC	3	**2**	7-12
9.	Orzeł ZGK	3	**0**	0-32

GRUPA B

Hitem 4.serii pojedynków w grupie **B** była konfrontacja na szczycie tabeli, w której Pewniaczki mierzyły się z ekipą Young Boys. Pierwsza z wymienionych drużyn nie tylko przewodziła stawce, ale we wcześniejszych meczach nie straciła nawet bramki. *Żelazna* defensywa wołowskiego *team'u* jednak wreszcie *pękła*, a ponieważ zdecydowanej *odpowiedzi* konkurentom nie udzieliła formacja ofensywna - oba zespoły podzieliły się punktami. Sporo emocji towarzyszyło także rywalizacji *Pokerzystów* ze *Spartanami*, w której o trafienie lepsi okazali się zawodnicy 2.z wymienionych drużyn. Natomiast na starcie niedzielnych pojedynków efektowne punkty do swoich kont dopisali gracze FC Baxton oraz Czeskiego Tornada, a królem futbolowego *polowania* ostatniej w tym roku ligowej kolejki okazał się **Filip Zaraziński** (Czeskie Tornado), pakując futbolówkę w siatce bramki rywali aż **6** razy.

ODRA RZECZYCA	3
FC BAXTON	9

Bramki: A. Sobolewski - **2**, K. Jaworski oraz N. Witek - **5**, K. Drałus - **3**, T. Klewek.

POG. ENERGETYCZNE	1
CZESKIE TORNADO	8

Bramki: M. Cygan oraz F. Zaraziński - **6**, N. Śledź, W. Strzemski.

PIŁKARSKI POKER	1
SPARTA 1906	2

Bramki: P. Ignasiak oraz N. Janicki, T. Szczurek.

YOUNG BOYS	2
PEWNIACZKI	2

Bramki: J. Guzowski - **2** oraz M. Kowalik, A. Antochów.

TABELA				
1.	Pewniaczki	4	**10**	19-2
2.	Young Boys	4	**8**	10-5
3.	Sparta 1906	4	**8**	10-8
4.	FC Baxton	4	**7**	16-10
5.	Piłkarski Poker	4	**4**	7-6
6.	Czeskie Tornado	4	**4**	12-13
7.	Odra Rzeczyca	3	**3**	6-13
8.	FC Basf	2	**0**	0-5
9.	Pog. Energetyczne	3	**0**	2-20

TENIS STOŁOWY

W ostatnich dniach wiele działo się przy tenisowych stołach. O rozstrzygnięciach na ligowych *frontach* informować będziemy za tydzień, zaś poniżej przedstawimy, jak poszło naszym reprezentantom w turniejach z cyklu Grand Prix Polski w kategoriach juniorów oraz żaków.

2.GPP JUNIORÓW

Uzdolnieni adepci tenisa z tej grupy wiekowej w miniony weekend spotkali się w Krakowie, gdzie już w piątek wystartowały turnieje kwalifikacyjne. W gronie **77** zawodniczek o **16** finałowych *przepustek* rywalizowała **7** naszych zawodniczek i mimo ambitnej postawy nie każdej sportowe szczęście sprzyjało na tyle, aby piątkową misję zakończyć sukcesem. Po piątkowych pojedynkach do sobotnich występów mogła przygotowywać się jedynie **Zuzanna Bazylewska**, która w ten sposób dołączyła do reszty *ex*-tenisistek Wolavii: **Anny Ulatowskiej** i **Liliany Przybył**, które w zawodach reprezentowały barwy AZS Wrocław. Z wysokiej pozycji na krajowej liście juniorek cieszyć się może także **Marika Chrąchol** - i ją także zobaczyliśmy przy krakowskich stołach.

Na gratulację po meczach grupowych zasłużyła przede wszystkim Zuzia, gdyż potrafiła ograć wszystkie konkurentki, co oczywiście dało jej 1.miejsce w grupie. Pierwsza runda kolejnej fazy okazała się jednak brutalnym *sitem* dla naszych tenisistek, gdyż w 2.rundzie *zameldowała* się tylko L. Przybył. I jej nie udało się jednak przebić do ćwierćfinału i ostatecznie o najważniejsze lokaty walczyły inne zawodniczki.

Sporo działo się także w turnieju juniorów, a do małopolskiej stolicy pojechali wołowianie **Wiktor Ulatowski** oraz **Karol Kalisz** i obaj swoją przygodę z grudniową imprezą rozpoczęli od *preeliminacji*. Nawet w stawce **130** pretendentów do turnieju głównego nasi reprezentanci nie byli faworytami, co pokazały już gry grupowe, gdyż żaden tenisistów Wolavii nie awansował do fazy *play-off*.

2.GPP ŻAKÓW

Naszych tenisistów zabrakło w Świdwinie, gdzie w tym samym czasie w ogólnopolskim turnieju z cyklu GPP rywalizowali najzdolniejsi adepci tej dyscypliny sportu z grupy żaków. Honoru naszych klubów przy zachodniopomorskich stołach broniła **Zofia Hołodniuk**, która swój udział w rozgrywce rozpoczęła w piątkowym turnieju kwalifikacyjnym i po 2 zwycięstwach pewnie awansowała do grona **64** *finalistek*. Wołowianka w turnieju rozstawiona była z nr 35., więc trudno ją było uznać za jedną z faworytek. W meczach grupowych zaprezentowała się jednak z bardzo dobrej strony i mimo porażki okazała się najlepszą zawodniczką w stawce. Niestety, nasza utalentowana tenisistka *przespała* troszeczkę początek meczu w 1.rundzie fazy pucharowej i chociaż później walczyła bardzo ambitnie, to udało się jej odrobić tylko część start, a notowana niewiele wyżej (32.pozycja) konkurentka z UKS 96 Sucha Koszalińska miała na tyle spory *margines* ewentualnego błędu, że swobodna gra w 4.secie dała jej meczowe zwycięstwo (**1-3**).

LIDER POKONANY

SIATKÓWKA

W ostatnim tegorocznym pojedynku o rankingowe *oczka* w zmaganiach 1.regionalnej ligi siatkarzy zawodnicy dolnobrzeskiego Modeko podejmowali na własnym parkiecie ekipę MUKS Ziemi Milickiej. W październiku w bezpośredniej konfrontacji obu drużyn lepsi okazali się rywale (**0-3**), którzy później na dolnośląskich parkietach prezentowali się równie skutecznie i po **8** zwycięstwach w **9** rozegranych meczach (przy zaledwie **4** straconych setach) miliczanie w czwartek (14 grudnia) przyjechali do Brzegu Dolnego jako zdecydowany lider rozgrywek. Wprawdzie forma gospodarzy również rośnie - co potwierdza seria **5** zwycięstw z rzędu, ale w grudniowym pojedynku trudno stwierdzić, aby to nas zespół wystąpił w roli faworyta.

Klasę przeciwników dolnobrzeżanie poznali już w 1.secie, gdyż do tej części gry ze znacznie większą wiarą we własne umiejętności przystąpili przyjezdni. Siatkarze MUKS nie zatrzymywali ręki w ataku i potrafili znakomicie asekurować się w defensywie, w czego rezultacie zawodnikom Modeko dość trudno przychodziło zdobywanie punktów. Poza tym, mimo atutu własnego boiska nasi reprezentanci długo nie mogli się *wstrzelić*, co pozwalało miliczanom dopisywać doi swojego konta łatwe *oczka*, co w tej części gry dało gościom dość wyraźne zwycięstwo (21:25). Wydawało się, że sportowa wartość lidera jest naprawdę spora i w czwartkowym meczu trudno będzie o jaką kol wiek zdobycz. Kolejna odsłona okazała się kluczowym starciem, a ten fragment meczu dostarczył kibicom naprawdę wielu emocji, w pewnym momencie zamieniając się nawet w swoistą siatkarską grę na *wyniszczenie*. Na *dystansie* całego seta obie ekipy trzymały się blisko i nie zmieniało się to nawet wówczas, kiedy każda ze stron miała już na koncie po 25 *oczek*. Równie wyczerpująca, jak emocjonująca gra na przewagi toczyła się w nieskończoność, ale wreszcie przy własnej zagrywce punkt na koncie zapisali dolnobrzeżanie, doprowadzając wynik meczu do wyrównania (33:31). To zwycięstwo dodało naszym zawodnikom skrzydeł i w kolejnej partii to oni zdawali się być *krok* przed konkurentami, dzięki czemu szala zwycięstwa przechylać się na stronę zespołu Modeko. Wprawdzie w tym fragmencie spotkania ciągle widać było, że nasza drużyna walczy z doskonałym rywalem, ale to gospodarze mieli nieco lepsze pomysły na rozgrywanie swoich ataków i po 3.partii prowadzenie było po ich stronie (25:21). Po przyjezdnych widać było pewną dezorientację, a kiedy miliczanie znaleźli się w zdecydowanej defensywie, nie potrafili już *wrócić* do meczu. Czwarty set to już popis naszych siatkarzy, którzy bardzo szybko zakończyli mecz (25:13) i w meczu z liderem zainkasowali komplet punktów.

DOLNOŚLĄSKA 1.LIGA				
1.	MUKS Ziemi Milickiej	10	**25**	27-7
2.	KKS Jelenia G.	10	**23**	26-11
3.	Tygrysy Strzelin	10	**22**	23-11
4.	**MODEKO BRZEG D.**	9	**20**	22-10
5.	Elektros Bolesławiec	10	**19**	21-15
6.	Mountpark Kąty Wr.	10	**12**	15-23
7.	Faraon Ziębice	10	**6**	10-24
8.	Adrenalina Sobótka	10	**5**	6-27
9.	Gwardia Wr. Academy	9	**0**	5-27

Perspektywę pojedynku z niezwykle trudnym rywalem miały również juniorki młodsze dolnobrzeskiego Rokity, które w sobotę mierzyły się w Wałbrzychu z tamtejszym Chełmcem. Zanim jednak nasz zespół stawił czoła kandydatkom do zwycięstwa w zmaganiach grupy **D**, zmierzyły się z nieco niżej notowanymi konkurentkami z Jawora, ale również ekipa Olimpii pokazała, że w siatkówkę grać potrafi. Ku sporemu zaskoczeniu bowiem pojedynek rozpoczął się od dominacji przyjezdnych, które potrafiły zaatakować nie tylko z większą fantazją, ale i precyzją. Nieoczekiwanie więc po rozegraniu 2 setów bardzo blisko zwycięstwa były jaworzanki (20:25; 22:25), ale do pełnego triumfu ciągle brakowało *Olimpijkom* przysłowiowej kropki nad *i*. Był to więc ostatni moment dla dolnobrzeżanek na *przebudzenie* i udało się to w znakomitym stylu. W 3.partii bowiem zobaczyliśmy zupełnie inną *twarz* Rokity, która bez wątpienia najmocniej zaskoczyła konkurentki (25:15). W kolejnej odsłonie nasze siatkarki utrzymały wysoką dyspozycją, a chociaż przyjezdne odzyskały już sporo rezonu, to jednak wyraźnie silniejszy sportowy *wiatr* wiał w plecy naszych zawodniczek (25:21) i ostatecznie o losach środowej konfrontacji decydował *tie-break*. Jeśli pozwoli się przeciwnikowi na *powrót* do meczu - potencjalne łatwe zwycięstwo zamienia się w dramatyczną porażkę - i tak właśnie było w spotkaniu z Olimpią. Przyjezdne straciły całą *zaliczkę*, a kiedy mecz zaczął się *od nowa* - nie miały już sportowych argumentów i ostatecznie z zasłużonego zwycięstwa mogły cieszyć się nasze zawodniczki.

W sobotę tak radośnie nie było już na wałbrzyskim parkiecie. Zawodniczki Chełmca w pierwszych setach kompletnie dominowały nad meczowymi wydarzeniami, górując nad siatkarkami Rokity niemal w każdym elemencie sportowego rzemiosła (17:25; 16:25). W kolejnej odsłonie gospodynie pozwoliły sobie na nieco większy luz i niewiele brakowało, aby dolnobrzeżanki stanęły przed szansą na przedłużenie swoich nadziei, ale doświadczone i znacznie lepiej dysponowane rywalki nie powtórzyły środowego błędu rówieśniczek z Jawora i w 3.secie *zamknęły* spotkanie (22:25).

LIGA JUNIOREK MŁ. - grupa D				
1.	Volley Głogów	5	**14**	15-4
2.	Chełmiec Wałbrzych	4	**11**	12-4
3.	**ROKITA BRZEG D.**	6	**8**	11-11
4.	Olimpia Jawor	4	**2**	6-12
5.	Sobieski Oława	5	**1**	2-15

epraasa.pl/olbeaa25

KURIER GMIN
TYGODNIK POWIATU WOŁOWSKIEGO
www.kuriergmin.pl

DO TRZECH RAZY SZTUKA

MKP WOŁÓW - klasa **OKRĘGOWA** - podsumowanie **rundy jesiennej** sezonu **2023/2024**

Poprzednie rozgrywki na *okręgowym* szczeblu - jako spadkowicz z 4.ligi, drużyna MKP zakończyła na **5**.pozycji (skuteczność **61**%). Były jednak momenty, kiedy podopieczni trenera **Krystiana Januszewskiego** - ponownie zasiadającego za *sterem* wołowskiej drużyny, znajdowali się poniżej degradacyjnej *kreski*, notując na otwarcie rozgrywek 2022/2023 serią **4** spotkań bez zwycięstwa. Później było już dużo lepiej - drużyna *okrzepła*, zawodnicy *nauczyli się* siebie nawzajem i przyszły wyniki na tyle zadawalające, że zdarzyła się inna seria - **8**.spotkań bez porażki. Do końca zmagań poprzedniego sezonu najważniejsze *karty* mieli w swoich rękach jednak inni, a celem naszej ekipy było przede wszystkim utrzymanie, co udało się osiągnąć z dużym *zapasem*. Kolejne rozgrywki zapowiadały się jeszcze bardziej atrakcyjnie, gdyż w stawce walczących zespołów znalazło się **3** *spadkowiczów* z 4.ligi - potencjalnie każdy z *apetytem* i możliwościami na szybki powrót na wyższy poziom, parę ekip zawiedzionych swoimi wynikami z poprzednich zmagań - wzmocnionych latem, aby tym razem walka o awans była skuteczniejsza oraz **4**.ambitnych beniaminków, wśród których znalazł się Rokita Brzeg Dolny, co zapowiadało atrakcyjne derby *powiatu*. Sezon zapowiadał się więc bardzo atrakcyjnie, ale na co było stać drużynę MKP, w której szatni latem znowu dość mocno *powiało*.

Z **20** piłkarzy, których wiosną oglądaliśmy w barwach drużyny, aż **9** wybrało inną drogę i w ostatniej rundzie trener nie mógł skorzystać już z ich umiejętności. Każdy z tych graczy *zaliczał* średnio ponad **38** minut gry w każdym ze spotkań, a ich poczynania przyniosły zespołowi **18** goli - czyli **34**% całego wiosennego dorobku drużyny.

Pracę w wołowskiej ekipie latem rozpoczęło natomiast **6** piłkarzy, ale większość z nich (4) miała już *rozdziały* w swoim piłkarskim *CV* związane z MKP. Do wołowskiego klubu wrócili **Adam Antochów** i **Oskar Juwa** z Piasta Żmigród, futbolową przygodę w Świdnicy zakończył **Kamil Moskwa**, zaś sułowską Barycz opuścił **Jakub Kazanecki**. Wraz z ostatnim z wymienionych w wołowskim klubie z tamtego *kierunku* pojawił się **Piotr Możdrzech**, zaś kolejną zupełnie nową twarzą w drużynie okazał się strzelający wcześniej bramki dla WKS Wierzbice **Dominik Kuboń**. Uprzedźmy nieco fakty i przyjrzyjmy się jesiennemu *bilansowi* pozyskanych zawodników:

fot. SPORTOWEMINUTY

otóż *statystyczny* występ każdego z nich w spotkaniu wynosił ponad **63** minuty, a zdobyte przez nich gole (**21**) to **52**% dorobku drużyny. Bez wątpienia więc letnie *ruchy* na transferowym rynku okazały się znakomite, co potwierdziły już mecze kontrolne. Prawdziwym sprawdzianem potencjału podopiecznych K. Januszewskiego miał jednak być dopiero mecz w Gądkowicach.

W sparingach skuteczność wołowian wynosiła **4,75** trafienia na mecz, natomiast w konfrontacji z Plonem - jak się później okazało dość przeciętnym beniaminkiem, przez 50 minut nasi gracze bezskutecznie próbowali dobijać się do *bram* pola karnego gospodarzy, a strzelecką niemoc przerwał wreszcie D. Kuboń, co nie oznaczało jednak końca kłopotów, gdyż w chwilę później rywale wyrównali. Końcówka należała jednak do przyjezdnych, a konkretnie do **Marka Gacka**, którego *dublet* przechylił szalę zwycięstwa na korzyść MKP (**3-1**). Kłopoty z *rozruchem* zawodnicy naszej drużyny mieli także tydzień później w starciu z Bresną Brzeźno, która do Wołowa przyjechała z wyraźnym zamiarem obrony bezbramkowego *kompromisu*. Tym razem poszło tylko nieco szybciej, gdyż po *zmitrężonej* 1.odsłonie tuż po wznowieniu gry na listę strzelców wpisał się ponownie D. Kuboń, a chwilę później rywala *dokończyli* M. Gacek oraz P. Możdrzech (**3-1**). Nowy napastnik MKP rezultat *otworzył* także w Solnej, a ponieważ trafił już w 31.min. można było przypuszczać, że z Galaktycznymi pójdzie dużo szybciej, niż w poprzednich grach. Na *dystansie* późniejszych minut gospodarze jednak 2-krotnie odrabiali stratę, a losy meczu w końcówce rozstrzygnął dopiero gol **Michała Warpasa**, na którego rywale nie zdołali już odpowiedzieć (**3-2**). Po takim *otwarciu* rozgrywek nasz zespół mógł cieszyć się z pozycji lidera i z pozytywnym nastawieniem udać się do Wierzbic, gdzie czekał na nich jeden z potencjalnych kandydatów do awansu. Swoich byłych kolegów już w 3.min. zaskoczył D. Kuboń (po raz **4**.*otwierając* rezultat meczu), ale ci potrafili skutecznie odpowiedzieć i po kolejnej półgodzinie piłkarskiej rywalizacji to wołowianie - po raz 1. w rozgrywkach, musieli *gonić* wynik. Wymiana futbolowych *ciosów* trwała przez całe spotkanie, a na kwadrans przed jego zakończeniem żaden z konkurentów nie znalazł się na *deskach* (3-3). Jednak trudy meczu znacznie lepiej znieśli przyjezdni i *duet* Kuboń-Gacek *wyprowadził* decydujące trafienia (**5-3**).

Wszystko wydawało się więc iść jak *z płatka* - zespół bowiem *punktował*, grał coraz lepiej i trudno było przypuszczać, aby po widowiskowym zwycięstwie w Wierzbicach, wołowianie mieli stracić rankingowe *oczka* przed własną publicznością w grze przeciwko Orłu Pawłowice - po 4.kolejce zajmującym dopiero 11.pozycję w tabeli. Tymczasem przyjezdni blisko godzinę (58 min.) skutecznie odpierali ataki naszego zespołu, ale wówczas po raz kolejny niezawodny okazał się piłkarski *wytrych* w osobie D. Kubonia, który *otworzył* bramkę rywala. Wówczas pawłowiczanie jednak zaskoczyli i pokazali, że potrafią zaatakować, a kiedy strzelec gola zobaczył czerwony kartonik i nasz zespół rozgrywał końcówkę w osłabieniu, w doliczonym czasie gry goście mogli cieszyć się z wyrównania i opuszczali Wołów z punktem (**1-1**).

Remis z Orłem był bez wątpienia rozczarowaniem, a później okazało się, że niemal cały wrzesień upłynął wołowianom bez zwycięstwa, choć powrót z *oczkiem* z Gaci należy traktować jako udany wyjazd. Ekipa Foto-Higieny była wówczas wprawdzie za *plecami* MKP (3.lokata), ale już mogła pochwalić się najskuteczniejszą formacją ofensywną (średnio **4** trafienia na mecz) i serią **4** zwycięstw. Pojedynek rozpoczął się jednak od celnego strzału K. Moskwy, na który jednak *błyskawicznie* odpowiedzieli gospodarze, a konkretnie doskonale znany wołowskim kibicom **Damian Draczyński**. W spotkaniu obie ekipy pokazały spore umiejętności, a chociaż optyczna przewaga była po stronie miejscowych, to jednak również gracze MKP potwierdzili rosnący potencjał i chyba podział punktów (**1-1**) w jakiś drastyczny sposób nie skrzywdził żadnej ze stron. Nieoczekiwanie seria remisów przedłużyła się także w konfrontacji z wrocławską Wratislavią, która wprawdzie w poprzednim sezonie *napsuła* wołowianom sporo krwi (**2-3** i **0-2**), ale przed 7.serią spotkań nasz zespół przewodził *okręgowej* stawce, zaś rywale plasowali się w *czerwonej* strefie ligowego rankingu. W końcówce 1.odsłony z prowadzenia mogli cieszyć się jednak właśnie goście, a gol P. Możdrzecha okazał się jedynym trafieniem podopiecznych trenera K. Januszewskiego w tym meczu (**1-1**). Po stracie punktów z Wratislavią piłkarze MKP znaleźli się poza *podium*, a coraz większymi krokami zbliżały się powiatowe *derby*. Dolnobrzescy rywale plasowali się nieco wyżej, a gracze z Wołowa musieli ponownie *szukać* formy. Odnaleźli ją w Bielanach Wr., gdzie pewnie pokonali tamtejszą Polonię (**4-0**), a tydzień później pokazali, że cięgle mają *patent* na zespół z Kuźniczyska (**2-1** - 3.zwycięstwo z rzędu).

Derby były futbolowym popisem zawodników MKP. Wprawdzie mecz w Brzegu Dolnym rozpoczął się od prowadzenia gospodarzy, ale z każdą kolejną minutą przyjezdni wyraźnie *rośli* i jeszcze przed przerwą mogli cieszyć się z prowadzenia, a po zmianie stron dynamiczne kontrataki gości kompletnie rozbiły defensywę beniaminka i piłkarski *hit* jesiennej części rozgrywek zakończył się efektownym, w pełni zasłużonym zwycięstwem MKP (**5-1**).

Pozycji lidera wołowianie jednak nie odzyskali, ale przed nimi wydawały się być 2 ligowe *spacerki* - *domowy* z Wiwą Goszcz oraz wyjazd do Marszowic i jeśli po nich nawet nasz zespół nie odzyskałby 1.pozycji, to bez wątpienia potwierdził przynależność do czołówki. Tymczasem spotkania te wcale nie okazały się łatwe i chociaż w obu meczach nasz zespół okazał się lepszy, to jednak komplety punktów nie przyszły łatwo - szczególnie ten w konfrontacji z Orłem, który rozstrzygnęło dopiero trafienie w końcówce **Sebastiana Supranionka** (w obu pojedynkach nasz zespół zwyciężył **2-1**). Znacznie większy sportowy *ładunek* miała konfrontacja z GKS Mirków/Długołęka, gdyż obie drużyny należały do grona nadających ton rozgrywkom i miały ambicję walki o awans. Wołowianie pokazali, że potrafią zmobilizować się na prestiżowy pojedynek i chociaż rywal był naprawdę wymagający, to tym razem nasi gracze przez cały czas kontrolowali przebieg spotkania, w pełni wykorzystując atut własnego boiska i sięgając po komplet punktów (**2-0**). Przed wyjazdem do Trzebnicy zespół MKP *trzymał* więc się mocno

eprasa.pl alolbeaa29

rankingowej czołówki, miał na koncie już **15**.ligowy mecz bez porażki, a ponieważ Polonii zdarzały się *wpadki* przed własną publicznością, to była spora szansa, aby kontynuować udaną *passę*. Listopadowe Święto Niepodległości nie udało się jednak naszej drużynie i mimo ambitnej walki zwycięstwo pozostało przy gospodarzach (**1-3**), a jego głównym *architektem* okazał się **Grzegorz Rajter**, który w poprzednich sezonach już parę razy dał się we znaki defensywie MKP - tym razem ustrzelił *dublet*. Na zakończenie rundy podopieczni trenera K. Januszewskiego sięgnęli po efektowne zwycięstwo w konfrontacji z bystrzycką Burzą (**5-0**), a ponieważ w ostatniej serii pojedynków lider z Gaci podzielił się punktami z GKS Mirków/Długołęka (**1-1**) - 1.część sezonu 2023/2024 nasz zespół zakończył na pozycji wicelidera z nieznaczną stratą do prowadzącej drużyny Foto-Higieny.

TABELA
klasa **OKRĘGOWA** (runda **jesienna**)

1.	Foto-Higiena Gać	15	**38**	57-19
2.	**MKP WOŁÓW**	15	**36**	40-17
3.	WKS Wierzbice	15	**33**	53-22
4.	GKS Mirków/Długołęka	15	**32**	40-20
5.	Polonia Trzebnica	15	**25**	45-27
6.	Polonia Bielany Wr.	15	**23**	36-28
7.	Błysk Kuźniczysko	15	**23**	36-35
8.	**ROKITA BRZEG D.**	15	**22**	30-27
9.	Orzeł Pawłowice	15	**21**	23-29
10.	Wratislavia Wrocław	15	**19**	31-28
11.	Burza Bystrzyca	15	**16**	28-36
12.	Galakticos Solna	15	**15**	29-33
13.	Orzeł Marszowice	15	**14**	16-33
14.	Bresna Brzeźno	15	**10**	26-65
15.	Wiwa Goszcz	15	**10**	30-66
16.	Plon Gądkowice	15	**8**	22-57

Wołowianie jako ostatni w stawce stracili status niepokonanych, a po **3** seriach spotkań (3.,4.,6.) mogli cieszyć się z pozycji lidera. Na półmetku rozgrywek nasza drużyna może pochwalić się najlepszą defensywą ligi, ze średnią **1,13** traconego gola w meczu. Najsolidniej defensywna formacja wyglądała pomiędzy 60. a 75.minutą gry, gdyż w tym okresie rywalom ani razu nie udało się oszukać naszych obrońców. W takiej sytuacji nie może dziwić fakt, że w *pogoni* za wynikiem wołowianie spędzili na okręgowej murawie zaledwie **140** minut (tylko **10**% czasu rundy), zaś z prowadzeniem piłkarze MKP grali **561** minut (**42**%). Tylko **3** razy to rywale *otwierali* rezultat meczu, ale w pełni korzystny rezultat do końcowego gwizdka arbitra udało się dowieźć wyłącznie trzebniczanom - wcześniej bramkową *zaliczkę* w meczu z MKP tracili gracze Wratislavii oraz Rokity. Kiedy natomiast to nasi piłkarze pierwsi strzelali gola (**12** razy), to *punktowali* w każdym przypadku, a **10** z tych spotkań zakończyli zwycięstwem.

fot. SPORTOWEMINUTY

Przed własną publicznością nasz zespół grał ze skutecznością **81**% i taki rezultat również plasuje wołowian w ligowej czołówce. Na własnej murawie gracze MKP nie zaznali goryczy porażki, ale pełnym sukcesem nie mogli cieszyć się po konfrontacjach z rywalami z Pawłowic oraz Wrocławia. Pod względem skuteczności formacji ofensywnej średnia **2,28** trafienia na mecz nie tylko nie *rozpieszcza* kibiców, ale jest również dopiero 10.wynikiem w stawce. *Domowe* punkty podopieczni trenera K. Januszewskiego zdobywali przede wszystkim *żelazną* defensywą, gdyż bramkę tracili średnio co **126** minut (**0,71** straconego gola w spotkaniu), a **Krzysztof Dziwer** **2** razy zachował *czyste* konto.

TABELA
kl. **OKRĘGOWA** (runda **jesienna**) - **DOM**

1.	GKS Mirków/Długołęka	8	**21**	25-10
2.	Foto-Higiena Gać	7	**17**	28-9
3.	**MKP WOŁÓW**	7	**17**	16-5
4.	Polonia Trzebnica	7	**15**	26-12
5.	Orzeł Pawłowice	7	**15**	15-11
6.	Polonia Bielany Wr.	8	**13**	24-17
7.	Błysk Kuźniczysko	7	**13**	18-15
8.	WKS Wierzbice	7	**12**	20-13
9.	Burza Bystrzyca	8	**12**	21-16
10.	Wratislavia Wrocław	7	**12**	10-6
11.	**ROKITA BRZEG D.**	8	**12**	17-17
12.	Orzeł Marszowice	8	**10**	8-16
13.	Wiwa Goszcz	8	**7**	18-36
14.	Bresna Brzeźno	8	**7**	14-35
15.	Plon Gądkowice	8	**6**	10-28
16.	Galakticos Solna	7	**3**	10-16

Więcej rankingowych *oczek* wołowianie przywieźli jednak z *delegacji* - w tym te **3** *najcenniejsze* z Brzegu Dolnego, po efektownym zwycięstwie w *derby*. Pierwszy raz na futbolowym *musiku* znaleźli się w Wierzbicach, gdzie przez **32** minuty meczu z tamtejszym WKS mieli na swoim koncie mniej trafień niż rywale, ale ostatecznie wrześniowa konfrontacja zakończyła się zwycięstwem MKP. Później wołowianie *odwrócili* rezultat pojedynku w Brzegu Dolnym (od **0-1** do **5-1**), ale w Trzebnicy już się nie udało. Wyniki wyjazdowych spotkań i skuteczność na poziomie **79**% plasuje oczywiście nasz zespół w ligowej czołówce i stwierdzić trzeba, że jesienią na *obcych* boiskach nasi gracze zrobili wiele, aby do wiosennej części futbolowych zmagań wystartować z dużymi nadziejami na awans.

TABELA
kl. **OKRĘGOWA** (runda **jesienna**) - **WYJAZD**

1.	WKS Wierzbice	8	**21**	33-9
2.	Foto-Higiena Gać	8	**21**	29-10
3.	**MKP WOŁÓW**	8	**19**	24-12
4.	Galakticos Solna	8	**12**	19-17
5.	GKS Mirków/Długołęka	7	**11**	15-10
6.	Polonia Trzebnica	8	**10**	19-15
7.	**ROKITA BRZEG D.**	7	**10**	13-10
8.	Polonia Bielany Wr.	7	**10**	12-11
9.	Błysk Kuźniczysko	8	**10**	18-20
10.	Wratislavia Wrocław	8	**7**	21-22
11.	Orzeł Pawłowice	8	**6**	8-18
12.	Orzeł Marszowice	7	**4**	8-17
13.	Burza Bystrzyca	7	**4**	7-20
14.	Wiwa Goszcz	7	**3**	12-30
15.	Bresna Brzeźno	7	**3**	12-30
16.	Plon Gądkowice	7	**2**	12-29

We wszystkich rozegranych spotkaniach w barwach MKP zobaczyliśmy **21** piłkarzy, a aż **15** z nich zaliczyło powyżej **10** występów. Świadczy to o stabilnym składzie, choć **8** zawodników w tej grupie nie skończyło jeszcze 20.roku życia. Bez wątpienia więc nasz zespół jest jednym z najmłodszych w lidze (średnia wieku **22,5** lat), a chociaż dla większości nastolatków jesienne występy na *okręgowych* boiskach były tylko *otarciem* się o seniorski futbol, to jednak **Olgierd Kur** i **Michał Warpas** już stali się ważnymi postaciami zespołu.

Bez wątpienia jednak liderem drużyny pozostaje najbardziej doświadczony w jej składzie M. Gacek. Piłkarz ten nadal w dużej mierze decyduje o ofensywnym *obliczu* MKP - choć odrobinę skuteczniejszy w polu karnym rywali okazał się jesienią D. Kuboń, potrafi w trudnych momentach udźwignąć na swoich barkach ciężar gry, pomagając zespołowi przetrwać okres przewagi rywala czy choćby *wewnętrzne* problemy z rozgrywaniem własnych akcji.

Oprócz niego było jednak jeszcze kilka niezwykle istotnych postaci. Trener K. Januszewski mógł cieszyć się przede wszystkim z solidnej, ustabilizowanej formacji obronnej, w której ważne role odegrali *sprowadzeni* latem O. Juwa oraz K. Moskwa. Może troszeczkę więcej spodziewać się można było po innym wakacyjnym wzmocnieniu, ale wydaje się, że A. Antochów potrzebuje jeszcze odrobinę czasu, aby na boisku zaprezentować cały swój futbolowy potencjał. Bez wątpienia również ten utalentowany zawodnik zasłużył na duże słowa uznania, ale 1.*skrzypce* w 2.linii grał P. Możdrzech, wnosząc na *skrzydła* MKP sporo dynamiki i ożywienia. Stabilizację w tej formacji gwarantował natomiast **Błażej Bojanowski**, który sprawdzał się zarówno w *rozbijaniu* ataków przeciwnika, jak i inicjowaniu własnych akcji. **Bartosz Gałecki** pokazał natomiast, że może być bardzo dobrym jego *uzupełnieniem*, będąc zazwyczaj w tych miejscach, gdzie chwilowo mogło brakować kapitana MKP.

W poprzednich rozgrywkach trochę rozczarował powrót do Wołowa **Kamila Ramiączka**, gdyż ten nie błyszczał już tak efektownie swoim snajperskim talentem (tylko **4** gole w **12** występach), więc ciężar zdobywania bramek spadł na M. Gacka, który poprzednie rozgrywki zakończył z **35** trafieniami (**36**% bramek drużyny). Już przed rokiem spory talent w tej *sztuce* zdradził wprawdzie M. Warpas, ale nastolatek nie był w stanie wypełnić *zapotrzebowania* na gole zespołu, który predestynowany był do walki jeśli nie o awans, to z pewnością o najwyższe lokaty w rankingu. Znakomitym wzmocnieniem ataku MKP stal się jesienią D. Kuboń, który nie tylko zapisał na swoim koncie najwięcej trafień, ale swoje gole zdobywał w bardzo ważnych momentach - często *otwierając* wyniki spotkań.

BRAMKARZE					
Krzysztof **Dziwer**	15	**1.349**	-	-	-
Oskar **Bednarz**	1	**1**	-	-	-
OBROŃCY					
Sebastian **Supranionek**	15	**1.319**	**2**	**3**	-
Kamil **Moskwa**	14	**1.227**	**4**	**4**	-
Oskar **Juwa**	13	**1.170**	-	-	-
Łukasz **Szmajda**	15	**1.116**	-	**1**	-
Olgierd **Kur**	15	**1.000**	**1**	-	-
Norbert **Michułka**	6	**70**	-	**1**	-
POMOCNICY					
Błażej **Bojanowski**	13	**1.100**	-	**4**	-
Piotr **Możdrzech**	14	**1.040**	**6**	**3**	-
Bartosz **Gałecki**	15	**782**	-	**3**	-
Adam **Antochów**	12	**584**	-	**3**	-
Jakub **Kazanecki**	9	**502**	-	**2**	-
Gabriel **Wiktorowski**	11	**470**	-	**2**	-
Jakub **Faustyniak**	11	**211**	-	**1**	-
Kacper **Rodak**	8	**102**	-	-	-
Adrian **Purcha**	1	**3**	-	-	-
Maciej **Wiąckiewicz**	1	**1**	-	-	-
NAPASTNICY					
Dominik **Kuboń**	14	**1.172**	**11**	**3**	**1**
Marek **Gacek**	14	**1.155**	**10**	**4**	-
Michał **Warpas**	11	**475**	**3**	**1**	-

w tabeli: *imię i nazwisko, ilość występów, liczba minut na boisku, ilość goli, żółtych i czerwonych kartek*

Na początku poprzednich rozgrywek misję prowadzenia wołowskiej drużyny otrzymał trener K. Januszewski, a zmiana na stanowisku szkoleniowca *pociągnęła* za sobą sporo *przetasowań* personalnych. Budowa drużyny na początku nie szła najlepiej, a kiedy wydawało się, że po jesieni fundament jest już solidny - znowu kadrowo trochę się pozmieniało. Ostatniego lata trener więc rozpoczął *budowę* zespołu po raz 3. i teraz zdaje się wyszło najlepiej. Drużyna zakończyła jesienną część zmagań na pozycji wicelidera, tylko raz zeszła z murawy pokonana i może pochwalić się najlepszą defensywą ligi, co według wielu jest najważniejszym elementem w futbolowych bataliach, których stawką jest ewentualny awans. Niczego nie brakuje także wołowskiej ofensywie (4.w lidze) więc można przypuszczać, że wiosną kibiców czeka wiele emocjonujących chwil. To pokaże jednak przyszłość, a na razie trenerowi i całej drużynie oraz władzom klubu należą się gratulacje za rezultaty, jakie drużyna osiągnęła wiosną.

eprasa.pl/afofbeaa29

Jak zamówić ogłoszenia drobne

na stronie www.kuriergmin.pl/ogłoszenia-drobne/

pocztą
"Kurier Gmin"
56-100 Wołów
ul. Zwycięstwa 15

wyślij sms-em
pod numer 79567
koszt 9 zł + Vat
zaznaczając od OKG
(spacja)treść ogłoszenia

e-mailem
sekretariat@kuriergmin.pl
lub osobiście

Numer konta: Bank MBANK 83 1140 2004 0000 3902 4474 9895 / 71 319 79 18

USŁUGI

- Videofilmowanie, 602879746, 515276337.
- Perfekcyjne pranie dywanów i kanap 535-679-346
- Tapicer Dokładnie. tel. 604 300 278
- Renowacja i Złocenia: - Renowacja - Złocenia - Rzeźba - Intarsja - Inkrustacja tel. 506395993

NIERUCHOMOŚCI

SPRZEDAM

- Sprzedam lokal użytkowy w bardzo dobrej lokalizacji - przy ulicy Wrocławskiej 4, w centrum miasta, w Wołowie. Powierzchnia lokalu – 56,60m^2. Cena - 240000 złotych. Zainteresowanych proszę o kontakt SMS pod numer 505-013-014, oddzwonię. 505-013-014

MOTORYZACJA

KUPIĘ

- Kupię auto do 800 zł, 604317276.
- Kupię ciągniki, przyczepy i maszyny rolnicze 602811423 lub 535135507

RÓŻNE

SPRZEDAM

- Do sprzedania dachówka cementowa z rozbiórki dachu, ponad 1000szt, cena do uzgodnienia. Tel. 662867570

- Sprzedam olej tłoczony na zimno - rzepakowy, lniany lub słonecznikowy - świeży z możliwością tłoczenia na zamówienie. Nierafinowany i niefiltrowany dzięki czemu olej zachowuje najlepsze właściwości. Dostępne pojemności: 250/500 ml Rzepakowy - 17/25 PLN Lniany - 17/30 PLN Słonecznikowy - 17/25 PLN tel. 506059984
- Sprzedam tanio używane meble biurowe w dobrym stanie: szafki, biurka, stoliki, krzesła, kontenerki. - odbiór w Wołowie. Ceny od 50zł do 300zł za sztukę. tel. 502 68 49 47

KUPIĘ

- Kupię monety, zegarki, srebro, odznaczenia. 725332771

KOREPETYCJE

- Matematyka zaliczenia, egzaminy,matura. 608518085

POMOC

- • Grupa Anonimowych Alkoholików, Wołów pl. Szkolny 2, grupa Tolerancja- niedziela godz. 17:00,grupa Sami Swoi wtorek godz.17:00 Ścinawa ul. Zgody 12 (salka katechetyczna), piątek godz. 17.00, tel. zaufania 71 321 21 24 od godz. 16:00.
- • Pomoc weterynaryjna, tel. 071 319 03 78; 0606 46 97 97.
- • Punkt Wspierania Rodzin, Rynek 18, Brzeg Dolny, GOSP. p. nr 2, wtorek 17.00–19.00, tel. 071 319 56 62, w. 19.
- • Psycholog, Rynek 18, Brzeg Dolny, GOSP. p. nr 2, poniedziałek – piątek 16.00–20.00, tel. 071 319 56 62, w. 19.
- • Poradnia Problemów Uzależnień, pon., wt. 7.30–13.30, śr., czw. 7.30–17.30, tel. 071 319 56 62.
- • Gminna Komisja Rozwiązywania Problemów Alkoholowych w Wołowie podejmuje czynności zmierzające do orzeczenia o zastosowaniu wobec osoby uzależnionej od alkoholu obowiązku poddania się leczeniu w zakładzie lecznictwa odwykowego w oparciu o uprawnienia nadane ustawą z dnia 26 października 1982 roku o wychowaniu w trzeźwości przeciwdziałaniu alkoholizmowi. Komisja prowadzi w/w czynności wyłącznie wobec osób zameldowanych bądź mieszkających na terenie Gminy Wołów. Punkt konsultacyjny GKRPA mieści się w Wołowie przy pl. Szkolnym nr 2, tel 71 389 14 95, e-mail gkrpawolow@op.pl. W punkcie konsultacyjnym GKRPA pełnią dyżury specjaliści - w poniedziałki w godz. 16.00 – 19.00 oraz w czwartki w godz. 15.00 - 18.00 do dyspozycji mieszkańców pozostaje psycholog, natomiast w środy w godz. 16.00 - 19.00 konsultant ds. uzależnień. W niedziele o godzinie 17.00 odbywają się spotkania grup AA.
- • Poradnia Psychologiczno-Pedagogiczna w Brzegu Dolnym, ul. 1 Maja 1A, I piętro (dawny internat ZSZ), tel. 071 319 99 94, proponuje dzieciom, młodzieży, rodzicom i nauczycielom szeroką ofertę psychologiczną, pedagogiczną i logopedyczną, m.in. w zakresie: diagnozy, terapii, profilaktyki, poradnictwa, planowania kariery zawodowej. Wizyty BEZPŁATNE. Czynne od poniedziałku do piątku w godz. 8.00–15.00.
- • Powiatowa Stacja Sanitarno-Epidemiologiczna w Wołowie, kontakt 071 389 28 56, po godzinach urzędowania oraz w dni wolne od pracy, telefon dyżurny – 0604 208 816.
- Grupa Anonimowych Narkomanów Grupa „Warriors", spotkania w niedzielę od 16:00 do 18:00 w 2. niedzielę miesiąca, miting otwarty, Brzeg Dolny, ul. Zwycięstwa 5 (wejście po prawej stronie) tel. kontaktowy 790491700.

REKLAMA

Gabinet Weterynaryjny
„EUROVET"
www.eurovet.com.pl
Oferujemy:
- badanie laboratoryjne krwi i moczu (na miejscu),
- lecznictwo i profilaktyka,
- chirurgia,
- okulistyka i stomatologia,
- USG,
- zwierzęta egzotyczne i ptaki,
- czipowanie i paszporty,
- strzyżenie i zabiegi kosmetyczne.

Wojciech Poral specjalista chirurg 696 302 170
Krzysztof Franas 696 027 476
Wołów, ul. Poznańska 2
pon. - pt. 8:00-18:00
sob. 9:00-14:00
tel. 71/389 42 64
REKLAMA

LILIA
WOŁOWSKI DOM POGRZEBOWY
ZARZĄDCA CMENTARZA KOMUNALNEGO W WOŁOWIE
Usługi pogrzebowe i cmentarne
Własna chłodnia i kaplica
Kontakt całodobowy
tel. 517 737 760 lub 601 720 076
ul. Poznańska 1, 56-100 Wołów
(budynek główny PGK)
REKLAMA

eprasa.pl afolbeaa29

Brzeg Dolny na Dźwiękowym Szlaku Odry

Brzeg Dolny staje się kolejnym przystankiem na Dźwiękowym Szlaku Odry. Gmina dumnie przedstawiła swoją nową atrakcję turystyczną - dźwiękoławkę, która dodaje zupełnie nowego wymiaru do spacerów bulwarem za pałacem.

Fot.Iwona Ikoniak

Jak czytamy na stronie Internetowej promującej Dźwiękowy Szlak Odry, pomysł odrzańskiej wersji dźwiękoławki wykorzystującej właściwości soczewki powstał w Chobieni nad Odrą, gdzie spotkali się dwaj twórcy – artysta dźwiękowy Michał Zygmunt i Alfred Ogorzelec, wynalazca. Realizacji koncept planu podjął się lokalny rękodzielnik z Wińska, Janusz Szwiec. Pierwsze odrzańskie partnerstwo na Dźwiękowym Szlaku Odry możliwe jest dzięki wsparciu Krainy Łęgów Odrzańskich i szczeremu zaangażowaniu Jarka Paczkowskiego, prezesa Lokalnej Grupy Działania.

Fot.Brzeg Dolny

Dźwiękoławka - soczewka akustyczna przy Odrze

Bulwar spacerowy za pałacem w Brzegu Dolnym zyskał nową, innowacyjną atrakcję - dźwiękoławkę. Jest to swoiste połączenie sztuki, technologii i natury, które pozwala turystom i mieszkańcom doświadczyć dźwięków otaczającej przyrody w sposób niezwykle intensywny.

Dźwiękoławka pełni rolę soczewki akustycznej, wzmacniając dźwięki natury dobiegające ze strony rzeki Odry. Szum fal, śpiew ptaków, szelest liści - teraz te dźwięki stają się jeszcze bardziej wyraźne, tworząc harmonię z otoczeniem przyrodniczym.

Żeby skorzystać z dźwiękoławki wystarczy usiąść wygodnie i słuchać. **ziela**

Fot.Brzeg Dolny

Harcerze przekazali Betlejemskie Światło Pokoju

Po raz kolejny Betlejemskie Światło Pokoju zawitało do Komendy Powiatowej Policji w Wołowie. Na ręce Komendanta Powiatowego Policji w Wołowie nadkomisarza Piotra Huzara przekazali je harcerze z ZHP Wołów. Hasłem tegorocznego Betlejemskiego Światła Pokoju jest „Czyńmy Pokój".

Płomień Betlejemskiego Światła Pokoju odpalany jest corocznie w Grocie Narodzenia Pańskiej w Betlejem gdzie płonie wieczny ogień. Następnie świeca z płomieniem w sztafecie wędruje przez kontynenty i kraje, po czym obiega cały świat. W ten sposób płomień trafił również do naszej jednostki Policji. W dniu 15 grudnia bieżącego roku harcerze ze Związku Harcerstwa Polskiego w Wołowie zawitali do wołowskiej komendy Policji, gdzie na ręce Komendanta Powiatowego Policji w Wołowie nadkomisarza Piotra Huzara przekazali Betlejemskie Światło Pokoju.

Spotkaniu towarzyszyło wzajemne złożenie życzeń świątecznych w związku z nadchodzącymi Świętami Bożego Narodzenia. Komendant Powiatowy Policji w Wołowie nadkomisarz Piotr Huzar życzył przede wszystkim wytrwałości i bezpieczeństwa podczas dalszej drogi.

Hasłem tegorocznego Betlejemskiego Światła Pokoju jest „Czyńmy pokój". **kk**

Starosta Wołowski

działając na podstawie art. 35 ust.1 i 2 ustawy z dnia 21 sierpnia 1997 r. o gospodarce nieruchomościami (Dz. U. z 2023 r. poz. 344, z późn. zm.) informuje, że na tablicy ogłoszeń w siedzibie Starostwa Powiatowego w Wołowie, pl. Piastowski 2, 56-100 Wołów, został wywieszony wykaz nieruchomości gruntowej zabudowanej przeznaczonej do zbycia w drodze darowizny na rzecz Gminy Wińsko, oznaczonej ewidencyjnie jako działka gruntu nr 890, o powierzchni 0,10 ha (Br-PsIII – grunty rolne zabudowane), położonej w obrębie ewidencyjnym Wińsko, gm. Wińsko, stanowiącej własność Skarbu Państwa, którą gospodaruje Starosta Wołowski (księga wieczysta nr WR1L/00018845/5).

Powyższy wykaz także został podany do publicznej wiadomości na stronie internetowej http://bip.powiatwolowski.pl/ oraz stronie podmiotowej Wojewody Dolnośląskiego w Biuletynie Informacji Publicznej.

STAROSTA
Janusz Dziarski

REKLAMA

Uprzedzaj prawdę aaa29

NA ZDROWIE NA ZDROWIE

Wigilia międzypokoleniowa w Domu Seniora

W Dziennym Domu Senior+ odbyła się pierwsza Wigilia międzypokoleniowa, która połączyła serca różnych grup wiekowych. Spotkanie to, było nie tylko okazją do świątecznych życzeń, ale również wyjątkowym momentem integracji.

Fot.Brzeg Dolny

Spotkanie zorganizowano w środę 13 grudnia, po południu, na terenie Dziennego Domu Senior+. Dyrektorka GOPS-u, Beata Sokolska, osobiście przywitała zebranych gości. Skierowała do nich również świąteczne życzenia. W wydarzeniu uczestniczyli nie tylko pensjonariusze Dziennego Domu Senior+, ale również dzieci ze świetlic środowiskowych. Tradycyjne dzielenie się opłatkiem stało się momentem symbolicznym, który jednoczył uczestników spotkania.

Podczas śpiewania świątecznych piosenek, podopieczni ze świetlicy w Godzięcinie podzielili się swoim muzycznym talentem, niosąc radość wszystkim obecnym. Dzieci ze świetlicy w Rynku wręczyły seniorom słodki upominek, wyrażając swoje życzliwości w formie pysznych prezentów.

Nie zabrakło również ważnych postaci z samorządu lokalnego, ponieważ burmistrz Paweł Pirek oraz sekretarz Katarzyna Zagórska zaszczycili wydarzenie swoją obecnością i wspólnie uczestniczyli w świętowaniu.

Wigilia Międzypokoleniowa w Dziennym Domu Senior+ to nie tylko wydarzenie świąteczne, ale także moment, który jednoczył, pokazując, że w święta warto być razem i dzielić się radością ze wszystkimi pokoleniami.

dz

OKULISTA
Sebastian Floryn
zastępca ordynatora
Oddziału Okulistycznego
Szpitala Wojskowego
we Wrocławiu
dobór okularów, diagnostyka,
leczenie zaćmy, jaskry
i chorób siatkówki
gabinet: Brzeg Dolny
ul. Kopernika 1
rejestracja tel. 730 10 10 60
REKLAMA

Wojciech Ugorski
specjalista radiolog
USG
Poniedziałek
Ścinawa, ul. Jagiełły 16
godz. 9:00 - 12:00
Wtorek
Brzeg Dolny,
Aleje Jerozolimskie 28
godz. 15:30 - 19:00
Piątek
Wołów,
ul. Piłsudskiego 34
godz. 15:30 - 19:00
600 069 413
REKLAMA

NFZ
Gemini-med
PRZYCHODNIA RODZINNA
WOŁÓW UL.TRZEBNICKA
20/4
TEL. 71 389 79 90
CZYNNA: PONIEDZIAŁEK - PIĄTEK
8.00 - 18.00
Lekarze specjaliści w przychodni rodzinnej
P.Ożóg CHIRURG
A.Kulesz GINEKOLOG
A.Kapłon GINEKOLOG
G.Winkiel GINEKOLOG
J.Korczewicz LEK.RODZINNY
B.Strzelec LEK. MED.
K.Kociatkiewicz-Jarnicka RADIOLOG
A.Woźniak PEDIATRA
T.Bańkowski KARDIOLOG
M.Ostrowski LEK. MED.
M.Kacała LEK. MED.
R.Markiewicz PULMONOLOG
PUNKT POBRAŃ CZYNNY W GODZ. 8:00 - 10:00 OD PONIEDZIAŁKU DO PIĄTKU
BADANIA GASTROSKOPII WYKONYWANE PRZEZ LEK. MACIEJA OSTROWSKIEGO
PUNKT SZCZEPIEŃ PRZECIW COVID-19 - REJESTRACJA POD NR TEL. 71 389 79 90
Aplikacja DOZ.pl
Pobierz z Google Play lub App Store
REJESTRATOR HOLTEROWSKI EKG/RR
ORAZ
Szeroki zakres badań USG w tym USG serca
DOZ APTEKA
dbam o zdrowie
TEL.71 319 78 80
CZYNNA OD PONIEDZIAŁKU DO PIĄTKU W GODZINACH 8.00-18.00
ORAZ W SOBOTY OD 9.00-14.00
TRANSPORTY MEDYCZNY
Zlecenia transportu prosimy zgłaszać pod numer tel.: 664 190 185 w godzinach 8.00-16.00 lub pod numer tel.: 71 389 79 90 do godz 18.00 oraz całodobowego pod numer tel.: 513 105 951
Pracownia Radiografii Cyfrowej
Pracownia Gastroenterologiczna
Pracownia Endoskopii Cyfrowej
www.geminimed.pl
REKLAMA

STOMATOLOG
• Stomatologia dla Rodziny
Kompleksowe leczenie stomatologiczne, nowoczesne materiały, radiowizjografia, RTG, chirurgia, protetyka.
Oborniki Śl., ul. Łokietka 22
Rejestracja: 71 310 26 12
• MedlifeDent lek. dent. Ołena Berezowska,
mówimy po ukraińsku (Розмовляємо українською).
K.I.Gałczyńskiego 23, Wrocław- Krzyki.
Przystanek autobusowy 113 na rogu Galerii przy dworcu głównym, tel. 501 439 973

UROLOG
• Aleksander Biały
Chirurg Specjalista Urolog
Prywatny Gabinet Urologiczny, USG, Wołów
ul. Piłsudskiego pok.115
(przychodnia rejonowa)
Środa 15:00-18:00
tel. 71 777 60 30

USG SERCA
USG BRZUCHA
kardiolog, specjalista chorób wewnętrznych
lek. med. Paweł Rehan
wtorki i czwartki
16.00–17.00
ul. Inw. Wojennych 19
Wołów (bud. KRUS)
tel. 604 523 262
REKLAMA

Zespół opieki domowej
Punkt Konsultacyjny w Rejonowej Przychodni w Wołowie, ul. Piłsudskiego 34, 56-100 Wołów, czynny we wtorek i piątek, godz. 9.00-14.00, pokój nr 202 II piętro, telefon: 728 228 192.
W ramach kontraktu z Narodowym Funduszem Zdrowia obejmujemy opieką paliatywno - hospicyjną pacjentów z następującymi schorzeniami:
• choroby nowotworowe,
• owrzodzenia odleżynowe,
• niewydolność oddechowa niesklasyfikowana gdzie indziej.
Zapewniamy bezpłatną:
• opiekę lekarską i pielęgniarską w domu chorego,
• leczenie bólu według najnowszych standardów i innych objawów towarzyszących chorobie nowotworowej,
• leczenie odleżyn,
• rehabilitację,
• wsparcie psychologiczne,
• żywienie dojelitowe dietą przemysłową,
• nieodpłatne wypożyczanie sprzętu medycznego.
REKLAMA

epraasa.pl af0fbeaa29

14 rodzin otrzymało „mądrą pomoc” dzięki Szlachetnej Paczce

Tegoroczna edycja Szlachetnej Paczki już dobiegła końca. W ubiegły weekend prezenty trafiły do potrzebujących. W naszym powiecie dla 14 obdarowanych rodzin te święta będą piękniejsze i bardziej obfite.

To był XXIII Weekend Cudów Szlachetnej Paczki w naszym rejonie. Oprócz osób prywatnych, do pomocy rodzinom włączyły się firmy, a także Harcerska Organizacja Wychowawczo - Patriotyczna „Cichociemni”, która udostępniła harcówkę pod magazyn, a harcerze licznie wspierali wolontariuszy. Firma Stachbud i OSP Krzydlina Mała sprawnie rozwiozły prezenty rodzinom. Za charytatywne wsparcie gastronomiczne podziękowania należą się restauracji Trattoria Pistacja z Wołowa i Bistro-Club w Brzegu Dolnym.

Akcje Szlachetna Paczka wciąż można wspierać. Szczegóły na stronie www.szlachetnapaczka.pl.

KaTa

Góry prezentów

Fot.Facebook

(Źródło: Facebook) Harcówka w Brzegu Dolnym

A ludzi dobrej woli jest więcej...

Kącik Kulinarny *Marzeny*

Kutia tradycyjna czyli najbardziej bożonarodzeniowy deser Wigilijny na naszym stole

Składniki:
1 szklanka pszenicy
1 szklanka maku niebieskiego
1/2 szklanki płynnego miodu
10 dag orzechów włoskich (można dodać też orzechy laskowe)
5 dag rodzynek
1 laska wanilii
1-2 łyżki miodu rzepakowego
Inne bakalie według własnego uznania, sparzone i obrane migdały, 4 daktyle, 4 figi
Pszenicę wypłucz, namocz w zimnej wodzie na noc.
Następnego dnia zalej wrzątkiem (co najmniej 2 litry, bo inaczej pszenica się przypali) i gotuj około 1 godziny pod przykryciem na małym ogniu. Ziarna powinny być miękkie, ale nie rozgotowane.
Ugotowaną pszenicę odcedź i wystudź.
Równocześnie możesz zajmować się makiem i bakaliami, bo wymagają także moczenia.
Mak wypłucz i zalej wrzącą wodą, raz zagotuj. Odstaw na kilka godzin następnie wymieszaj wszystkie składniki i przełóż na miseczkę i udekoruj mandarynkami.
Smacznego.

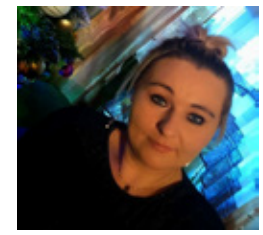

Wesołych świąt Bożego Narodzenia oraz Szczęśliwego Nowego Roku dla wszystkich Czytelników Kuriera Gmin życzy Kącik kulinarny
Marzena Grocholska

BURMISTRZ GMINY WOŁÓW

podaje do publicznej wiadomości
Wyciąg z ogłoszenia o II ustnym przetargu nieograniczonym na sprzedaż nieruchomości położonej w Wołowie

Przedmiotem przetargu jest sprzedaż działki niezabudowanej nr **15/9 Am 25** o pow. 0,1100 ha położonej w Wołowie przy ul. Kamiennej. Księga wieczysta nr WR1L/00026053/5.
W Miejscowym Planie Zagospodarowania Przestrzennego nieruchomość jest oznaczona symbolem MNU/16 – teren zabudowy mieszkaniowej jednorodzinnej z usługami z oznaczoną nieprzekraczalną linią zabudowy i znajduje się w strefie ochrony konserwatorskiej zabytków archeologicznych.
Forma zbycia – przeniesienie prawa własności.
Cena wywoławcza – 82.100,00 zł
Do ceny wylicytowanej w przetargu zostanie doliczony **podatek VAT w wysokości 23%**
Wadium – 8.700,00 zł
Przetarg na sprzedaż ww. nieruchomości odbędzie się **30.01.2024 r. o godz. 10.00** w siedzibie Urzędu Miejskiego w Wołowie (Rynek 34, sala sesyjna).
Ogłoszenie o przetargu zostało wywieszone na tablicach ogłoszeń Urzędu Miejskiego w Wołowie w holu Ratusza i w przybudówce B a także opublikowane na stronach internetowych Urzędu Miejskiego www.bip.wolow.pl i www.wolow.pl.
Szczegółowe informacje można uzyskać w Wydziale Geodezji i Gospodarki Nieruchomościami – telefonicznie pod numerami 71/ 319 13 15, 71/ 319 13 24.

BURMISTRZ GMINY WOŁÓW

podaje do publicznej wiadomości
Wyciąg z ogłoszenia o II ustnym przetargu nieograniczonym na sprzedaż nieruchomości położonej w Wołowie

Przedmiotem przetargu jest sprzedaż działki niezabudowanej nr **15/10 Am 25** o pow. 0,1100 ha położonej w Wołowie przy ul. Polnej i przy ul. Kamiennej. Księga wieczysta nr WR1L/00026053/5.
W Miejscowym Planie Zagospodarowania Przestrzennego nieruchomość jest oznaczona symbolem MNU/16 – teren zabudowy mieszkaniowej jednorodzinnej z usługami z oznaczoną nieprzekraczalną linią zabudowy i znajduje się w strefie ochrony konserwatorskiej zabytków archeologicznych.
Wzdłuż północnej granicy działki przebiega napowietrzna linia elektroenergetyczna.
Forma zbycia – przeniesienie prawa własności.
Cena wywoławcza – 102.000,00 zł
Do ceny wylicytowanej w przetargu zostanie doliczony **podatek VAT w wysokości 23%**
Wadium – 12.000,00 zł
Przetarg na sprzedaż ww. nieruchomości odbędzie się **30.01.2024 r. o godz. 10.15** w siedzibie Urzędu Miejskiego w Wołowie (Rynek 34, sala sesyjna).
Ogłoszenie o przetargu zostało wywieszone na tablicach ogłoszeń Urzędu Miejskiego w Wołowie w holu Ratusza i w przybudówce B a także opublikowane na stronach internetowych Urzędu Miejskiego www.bip.wolow.pl i www.wolow.pl.
Szczegółowe informacje można uzyskać w Wydziale Geodezji i Gospodarki Nieruchomościami – telefonicznie pod numerami 71/ 319 13 15, 71/ 319 13 24.

KURIER GMIN
TYGODNIK • WYDAJE „Agencja Reklamowo-Medialna ART” Marta Ringart Orłowska, redakcja: Marta Ringart-Orłowska (redaktor naczelna), Katarzyna Dolata (administracja, reklama, marketing), Dariusz Judziński (dziennikarz sportowy), Dagmara Zielińska (dziennikarz), Adrianna Orłowska (dziennikarz), Katarzyna Kijakowska, Kalina Tabor. Redakcja i biuro ogłoszeń: Wołów, ul. Zwycięstwa 15 – czynne od poniedziałku do piątku 8.00-16.00, tel. 071/ 319 79 18; • Skład własny • Druk: Agora-Poligrafia Sp. z oo • Redakcja nie odpowiada za treść ogłoszeń, reklam i życzeń. Zastrzega sobie prawo zmiany tytułów, skracania i adiustacji tekstów • Wzory reklam chronione są prawem autorskim • Materiałów niezamówionych nie zwracamy • Nasz adres poczty elektronicznej: sekretariat@kuriergmin.pl; reklama@kuriergmin.pl; internet: www.kurier-gmin.pl. Nakład 3000-4000 tys. sztuk.
Sprzedaj na allegro.pl: ofbeaa29

REKLAMA

Świąt wypełnionych zdrowiem i radością
niosących spokój i odpoczynek.
Nowego 2024 r. Spełniającego wszelkie marzenia
pełnego optymizmu, wiary, szczęścia i powodzenia.
Spotkania z bliskimi niech będą
roziskrzone śmiechem i miłością.
Życzą mieszkańcy, pracownicy oraz Dyrektor
Domu Pomocy Społecznej „Nasz Dom" w Mojęcicach.
REKLAMA

eprasa.pl af0fbeaa29