Twój powiat, Twoje sprawy - wybieraj lokalny tygodnik

SŁOWO Regionu

ISSN 1508-7603 nr 32 (1269) rok XXV niezależny tygodnik lokalny 28 sierpnia - 3 września 2025 r. cena 4,00 zł (w tym 5%VAT)

Borów • Kondratowice • Przeworno • Strzelin • Wiązów • Ziębice

„Przeworniane" z sukcesem >>10

Miliony na wsparcie osób z niepełnosprawnościami >>8

To cud, że przeżył

Na drodze powiatowej między Miechowicami Oławskimi a Kucharzowicami doszło do poważnego wypadku samochodowego. Powodem była ogromna prędkość i prawdopodobnie alkohol. >>3

Strzelin blisko strategicznej inwestycji

Fabryka zbrojeniowa szansą na 300 miejsc pracy

Tak prezentuje się teren, na którym miałaby powstać przyszła inwestycja

Władze gminy Strzelin prowadzą zaawansowane rozmowy i przygotowania związane z budową nowoczesnej fabryki z sektora obronności. Inwestycja miałaby strategiczne znaczenie zarówno dla bezpieczeństwa Polski, jak i dla rozwoju gospodarczego regionu. >>9

Zabytkowe auta na rynku w Strzelinie

Strzeliński rynek zamienił się w prawdziwe muzeum motoryzacji pod gołym niebem. Zatrzymała się tu kolumna kilkudziesięciu zabytkowych samochodów biorących udział w XII Rajdzie Pojazdów Zabytkowych i Youngtimerów – wydarzeniu towarzyszącym prestiżowemu MotoClassic Wrocław. >>13

Nie będzie koszy ani drzew

Mieszkaniec Strzelina zwrócił uwagę na brak drzew i koszy na śmieci wzdłuż nowej ścieżki rowerowej relacji Strzelin – Krzepice. Strzeliński magistrat wyklucza ich nasadzenia i montaż. Dlaczego? >>5

Straż miejska nadal bez komendanta

W połowie maja ogłoszony został konkurs na stanowisko komendanta Straży Miejskiej w Strzelinie. Nowy szef tej jednostki miał rozpocząć pracę z dniem 1 lipca. Kilka tygodni temu burmistrz Dorota Pawnuk informowała, że rozmowa kwalifikacyjna z kandydatem prawdopodobnie odbędzie się na przełomie lipca i sierpnia. Konkurs nie został rozstrzygnięty do dzisiaj. Dlaczego? >>5

Co z częstszym odbiorem makulatury?

Mieszkańcy gminy Strzelin pytają, czy możliwe jest częstsze odbieranie makulatury. Co odpowiadają na to przedstawiciele magistratu? >>6

Relacje z dożynek gminnych i sołeckich

>> czytaj wewnątrz

PHU BISTAND S.C.
STRZELIN, UL. TARGOWA 21 (BOCZNA UL. WROCŁAWSKIEJ)
kontakt z nami: tel. 71 39 44 112 kom. 505 056 540 biuro@bistand.pl
BHP ART. P.POŻ.
- ODZIEŻ
- OBUWIE
- RĘKAWICE
ŚRODKI CZYSTOŚCI, CHEMIA GOSPODARCZA

NOWO OTWARTY
CZYTAJ WIĘCEJ STR. 5
D.A.C SERWIS
WARSZTAT SAMOCHODOWY
Strzelin ul. Mickiewicza 1
NAPRZECIWKO KINA
519 735 745

KOTŁY opalane:
- pelletem
- ekogroszkiem
- drewnem
- węglem
RATY
Wiosenne rabaty
GREGOR www.kotly-co.pl
Tel. 601 483 246, 62/76 17 512

KLINIKA STOMATOLOGICZNA w Przewornie
RTG Panoramiczny
przyjmuje Dzieci i Dorosłych
we wtorki w godz. 10.00-17.00
dental art
KRÓTKIE TERMINY
tel. 74 646 09 05

Kupię GRUNTY
również udziały w gruntach.
Stan Prawny Dowolny
Spłacę zadłużenie.
Tel 502 055 702

9 771508 760901 32

eprasa.pl af33722f62

Groźby, oszustwa i włamania - kronika policyjna

Ostatnie dni przyniosły w gminach Strzelin, Wiązów i Przeworno wiele niepokojących zdarzeń. Policjanci interweniowali m.in. w sprawach groźnych oszustw, włamań, narkotyków i niebezpiecznych sytuacji drogowych.

POWIAT

Groźby wobec mieszkańca

18 sierpnia 57-letni mieszkaniec gminy Strzelin zgłosił, że były wobec niego kierowane groźby karalne. Jak podkreślił, miał realne obawy, że zostaną spełnione. Postępowanie w tej sprawie prowadzi Wydział Kryminalny KPP Strzelin.

Ciężarówka w rowie przez traktor

18 sierpnia w pobliżu Wawrzęcic kierujący ciągnikiem rolniczym podczas włączania się do ruchu przekroczył oś jezdni. Zmusił tym samym kierowcę ciężarowego mercedesa, jadącego w stronę Oławy, do zjazdu na pobocze, aby uniknąć zderzenia. W wyniku manewru ciężarówka przewróciła się do rowu, a ładunek wysypał się na drogę i do przydrożnego rowu. Sprawca odjechał z miejsca zdarzenia.

Groził policjantom

18 sierpnia w Strzelinie policjanci zatrzymali 33-letniego mieszkańca powiatu ząbkowickiego. Podczas interwencji mężczyzna znieważył funkcjonariuszy słowami powszechnie uznawanymi za obraźliwe, a także groził im pozbawieniem życia. Nikt nie doznał obrażeń i nie było konieczności pomocy medycznej. Sprawą zajmują się kryminalni.

18 sierpnia w pobliżu Wawrzęcic kierujący ciągnikiem rolniczym zmusił kierowcę ciężarowego Mercedesa do zjazdu na pobocze, aby uniknąć zderzenia. Fot. KPP Strzelin

Oszustwo na „kaucję" za lawetę

20 sierpnia 50-letnia mieszkanka gminy Strzelin zgłosiła, że została oszukana przy transakcji związanej ze sprzedażą samochodu. Sprawca, podający się za sprzedawcę, nakłonił ją do wpłaty 800 euro jako „kaucji" za lawetę, która miała dostarczyć pojazd. Po wykonaniu przelewu pokrzywdzona skontaktowała się z firmą transportową, gdzie dowiedziała się, że nie stosuje ona takiej polityki finansowej i że padła ofiarą oszustwa.

Fałszywa wkrętarko-zakrętarka

21 sierpnia 63-letni mieszkaniec gminy Strzelin został oszukany podczas transakcji internetowej. Zamiast zamówionej wkrętarko-zakrętarki otrzymał zupełnie bezwartościowe urządzenie. Stracił 370 zł. Postępowanie prowadzi strzelińska policja.

Poszukiwany zatrzymany w Karszowie

21 sierpnia w Karszowie funkcjonariusze zatrzymali 21-letniego mieszkańca gminy Strzelin poszukiwanego przez Sąd Rejonowy w Strzelinie celem odbycia kary pozbawienia wolności. Mężczyzna został przewieziony do zakładu karnego w Brzegu.

Kolizja w Mikoszowie

22 sierpnia w pobliżu Mikoszowa 70-letni kierowca skody octavii nie zachował bezpiecznej odległości i uderzył w toyotę avensis. Uczestnicy kolizji doszli do porozumienia na miejscu. Policjanci zakończyli sprawę pouczeniem.

Włamanie do altany

24 sierpnia w Strzelinie doszło do włamania do altany. Sprawca zerwał kłódkę i ukradł sprzęt ogrodniczy oraz szlifierkę kątową. Właściciel oszacował straty na około 500 zł.

Znęcał się nad synem – miał narkotyki

18 sierpnia policjanci zatrzymali 50-letniego mieszkańca gminy Wiązów, który znęcał się nad swoim 25-letnim synem. W miejscu zamieszkania funkcjonariusze znaleźli także amfetaminę w ilości 11,3 g. Środek zabezpieczono, a prokurator zastosował wobec mężczyzny dozór policyjny.

Śnięte ryby w rzece Oława

20 sierpnia do strzelińskiej komendy zgłoszono zanieczyszczenie rzeki Oława nieustaloną substancją, która miała spowodować śnięcie ryb. Na miejsce skierowano Zastęp Rozpoznania Ratownictwa Chemicznego z JRG we Wrocławiu, który potwierdził, że woda jest neutralna i nie zawiera podwyższonych stężeń związków chemicznych. Obecny był także przedstawiciel Wód Polskich. Na brzegu znaleziono 12 martwych ryb. Przyczyny ich śnięcia nie udało się ustalić.

Dachowanie nietrzeźwego kierowcy

22 sierpnia na drodze między Miechowicami a Kucharzowicami kierowca volvo stracił panowanie nad pojazdem, zjechał z drogi i dachował. Okazało się, że 44-letni mieszkaniec gminy Wiązów miał ponad 3 promile alkoholu i aktywny zakaz prowadzenia pojazdów wydany przez sąd w Katowicach. Sprawca trafił do policyjnego aresztu.

Zatrzymany z narkotykami

19 sierpnia w Przewornie policjanci zatrzymali 33-letniego mieszkańca gminy Przeworno. Mężczyzna miał przy sobie 1,44 g amfetaminy. Narkotyki zabezpieczono, a postępowanie prowadzą kryminalni ze Strzelina.

WOC/KPP

PAMIĘCI

Kazimierza Sęgi

1951 r. - 2025 r.

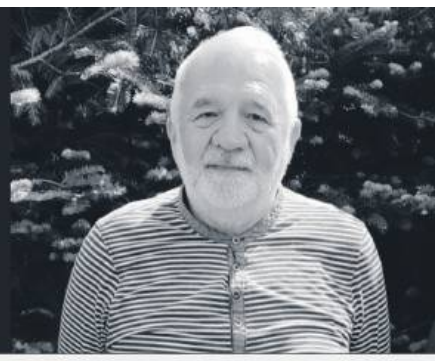

Z głębokim smutkiem przyjęliśmy wiadomość o śmierci

śp. Kazimierza Sęgi.

Pan Kazimierz był przyjacielem naszej redakcji. Przeszedł przez wszystkie szczeble samorządowej działalności: był radnym, przewodniczącym Rady Gminy Przeworno, wójtem gminy Przeworno, kierownikiem Centrum Usług Komunalnych i Technicznych w Strzelinie, a do chwili śmierci pełnił funkcję sołtysa Krzywiny.

Ale przede wszystkim był dobrym człowiekiem - zawsze zaangażowanym w pomoc innym.

Jego praca zawodowa i społeczna znacząco przyczyniła się do rozwoju gminy Przeworno oraz gminy Strzelin.

Wielokrotnie pisaliśmy o działaniach Pana Kazimierza na naszych łamach. Zawsze zaangażowany, zawsze gotowy do ciężkiej pracy, zawsze chętny, by służyć ludziom i lokalnej społeczności.

Bez Niego nasz region nie byłby taki, jaki jest dzisiaj.

Pan Kazimierz odszedł otoczony swoimi najbliższymi, którzy w chwili jego przejścia do domu Ojca Niebieskiego trzymali go za rękę.

Składamy głębokie wyrazy współczucia najbliższej rodzinie Pana Kazimierza - w szczególności żonie Pani Jadwidze, córce Marcie i synowi Tomaszowi - z powodu odejścia tak wspaniałego człowieka.

Wieczny odpoczynek racz Mu dać, Panie, a światłość wiekuista niechaj Mu świeci na wieki wieków. Amen.

W imieniu zespołu redakcyjnego Słowa Regionu

Wojciech Cerkowniak i Andrzej Kaczmarek

Przychodnia MediQ
PRYWATNA PRZYCHODNIA SPECJALISTYCZNA
Lekarze blisko Ciebie
20 poradni specjalistycznych
ul. Mickiewicza 5 w Strzelinie
(budynek Apteki "Magnolia")
Dostępna rejestracja przez Internet!
DERMATOLOGIA dorosłych i dzieci - konsultacje, dermatoskopia - badanie znamion, MEDYCYNA ESTETYCZNA zabiegi (m.in. laser frakcyjny, toksyna botulinowa, mezoterapia, kriochirurgia),
GINEKOLOGIA - konsultacje, badania USG, prowadzenie ciąży, BADANIA PRENATALNE
OPIEKA NAD ZDROWIEM PSYCHICZNYM - konsultacje psychiatrów i psychologów
ENDOKRYNOLOGIA - konsultacje z badaniem USG tarczycy dla pacjentów dorosłych oraz dzieci od urodzenia
oraz m.in. konsultacje pediatry, internisty, laryngologa i chirurga ogólnego
Rejestracja telefoniczna 71 780 02 07
Rejestracja online www.mediq-strzelin.pl

eprasa.pl af33722f62

Samochód został doszczętnie zniszczony, trudno było rozpoznać jego markę

To cud, że przeżył

W piątek, 22 sierpnia, około godziny 15:30 na drodze powiatowej między Miechowicami Oławskimi a Kucharzowicami doszło do poważnego wypadku samochodowego. Powodem była ogromna prędkość i prawdopodobnie alkohol.

Samochód był doszczętnie zniszczony. Trudno było rozpoznać jego markę i model

WIĄZÓW

Według relacji świadków, kierowca ciemnego auta osobowego, jadąc z dużą prędkością od strony Miechowic, stracił panowanie nad pojazdem. Samochód za zakrętem przed Kucharzowicami wypadł z drogi, przeleciał przez rów i dachował w polu, zatrzymując się około 200 metrów dalej. Prędkość była tak duża, że auto zostało doszczętnie zniszczone – jak opisują świadkowie, trudno było rozpoznać jego markę.

Za kierownicą znajdował się mężczyzna w wieku około 40–50 lat. Był przytomny i kontaktowy, choć poturbowany i z krwawymi ranami na głowie. Na miejscu zdarzenia zatrzymał się kierowca, którego uczestnik wypadku chwilę wcześniej wyprzedził. Zatrzymali się też dwaj inni kierowcy, a wśród nich redaktor naczelny Słowa Regionu – Andrzej Kaczmarek, który podróżował z synem i córką. Od razu z innym mężczyzną przystąpili do akcji ratunkowej. Po wyrwaniu przedniej szyby i odcięciu pasów uwolnili poszkodowanego z zakleszczonego pojazdu. Przenieśli go w bezpieczne miejsce, obawiając się wycieku paliwa i ułożyli w pozycji bocznej bezpiecznej. Wyłączyli także zapłon i wyjęli kluczyk ze stacyjki. Poszkodowany był przytomny, reagował na pytania i pozostawał w kontakcie ze świadkami, wśród których znaleźli się także inni kierowcy zatrzymujący się, aby pomóc. Sprawca wypadku prawdopodobnie był nietrzeźwy, gdyż zapytany przez jednego z uczestników akcji ratunkowej, czy coś pił, powiedział, że tak i to dużo.

Zaledwie kilkanaście minut po zdarzeniu na miejsce przybyły dwa zespoły straży pożarnej, w tym OSP z Wiązowa. Druhowie przejęli dalsze czynności związane z bezpieczeństwem rannego, jak i miejscem zdarzenia. Przyjechało także pogotowie ratunkowe. Dzięki szybkiej reakcji świadków i służb udało się ustabilizować stan rannego do czasu przyjazdu medyków.

Świadek zdarzenia, którego sprawca wypadku kilkaset metrów wcześniej wyprzedził, podkreśla, że kierowca, niestety, jechał z ogromną prędkością, wyprzedzając inne auta. Zapytany, jak szybko mógł jechać, wyraził to dosadnym określeniem. Do dziś widoczne są ślady gumy po oponach na drodze i miejsce zatrzymania wraku auta na polu. To odcinek niemal 200 metrów.

Policja prowadzi postępowanie w sprawie tego zdarzenia. Pomijając konsekwencje prawne, sprawca wypadku, biorąc pod uwagę prędkość przy której to się stało i stopień zniszczenia samochodu, może mówić o cudzie i powinien „na kolanach pójść do Częstochowy".

AK

Pojazd zatrzymał się na polu w odległości niemal 200 metrów od pierwszych śladów, jakie pozostawiły opony na asfalcie

KAMIENIARSTWO
Usługi Cmentarne i Pogrzebowe
Wycena - Projekt - Doradztwo
Dojazd do Klienta
GRATIS
OFERUJEMY:
- sprzedaż nagrobków/pomników - na wymiar
- naprawa, montaż, demontaż oraz utylizacja starych nagrobków
- budowa grobowców murowanych (w tym ławki, bruki, posadzki)
- ekshumacje na terenie całej Polski
- usługi brukarskie
Te wszystkie usługi świadczymy W NAJNIŻSZYCH CENACH NA RYNKU
Tel. 602 185 982
Strzelin, ul. Wrocławska 32 · Ziębice, ul. Stawowa 2B

Podziękowania

Składamy podziękowania
dla dr. Adama Tomaszewskiego
oraz paniom pielęgniarkom
Edycie i Agacie
za opiekę w trakcie choroby
nad
Tadeuszem Cybulakiem.

Żona, synowie i rodzina

KREMATORIUM
Dom Pogrzebowy
Wróbel & Syn - Firma Rodzinna, rok założenia 2007
Strzelin, ul. Wrocławska 32
FILIA Ziębice, ul. Wałowa 27 • FILIA Ząbkowice Śląskie, Rynek 25 i ul. 1-go Maja 7
Gwarantujemy kompleksową obsługę ceremonii pogrzebowej i pożegnania osoby zmarłej NA NAJWYŻSZYM POZIOMIE i ZA NAJNIŻSZĄ CENĘ w Strzelinie i okolicy.
CAŁODOBOWE USŁUGI POGRZEBOWE
Tel. 71/392 12 07, 602 185 982, 667 346 750
Obsługujemy wszystkie cmentarze w całej Polsce
KREMACJA
www.dompogrzebowywrobel.pl

eprasa.pl af33722f62

"Umarłych dotąd wieczność trwa,
dokąd pamięcią im się płaci"
Wisława Szymborska

Z głębokim smutkiem przyjęliśmy wiadomość o śmierci

Śp. Kazimierza Sęgi

wieloletniego Wójta Gminy Przeworno, Radnego, Sołtysa Sołectwa Krzywina

Dziękujemy
za lata wspólnej pracy na rzecz samorządu Gminy Przeworno.

Pan Kazimierz z dużym oddaniem poświęcał się sprawom mieszkańców Gminy Przeworno. Cieszył się szacunkiem i uznaniem, mając ideę samorządności zawsze w swoim sercu. To ogromna strata dla naszego regionu.

W tym trudnym czasie Rodzinie pogrążonej w żałobie składamy najszczersze kondolencje.

Wójt Gminy Przeworno
Jarosław Taranek
oraz Pracownicy Urzędu Gminy Przeworno

Wspomnienie o Kazimierzu Sędze

PRZEWORNO

W sobotę, 23 sierpnia, zmarł Kazimierz Sęga – wieloletni samorządowiec, były przewodniczący Rady Gminy oraz wójt gminy Przeworno. W kolejnym numerze naszej gazety przypomnimy jego słowa i spojrzenie na lokalny samorząd, publikując archiwalny wywiad, w którym opowiada o pracy w urzędzie, wyzwaniach gminy i realiach lat dziewięćdziesiątych.

Wystąpienie wójta Kazimierza Sęgi podczas obchodów 850-lecia gminy Przeworno

WOC

Awaria wodociągu w Przewornie szybko usunięta

PRZEWORNO

W piątek, 22 sierpnia, w Przewornie doszło do awarii sieci wodociągowej przy ulicy Strzelińskiej, koło posesji dawnego sołtysa. Jak informowała kierownik Zakładu Usług Komunalnych w Przewornie, Justyna Michaelis, uszkodzenie spowodowała firma zewnętrzna, prowadząca prace modernizacyjne przy wodociągu.

Awarię udało się szybko usunąć dzięki interwencji pracowników ZUK. – *Swoimi siłami wykonawca nie był w stanie naprawić uszkodzonej sieci. Większe doświadczenie pracowników ZUK-u pozwoliło na sprawne usunięcie awarii* – mówiła wówczas Michaelis.

Mieszkańcy, którzy obawiali się, że bez wody pozostaną aż do poniedziałku, mogli odetchnąć z ulgą. Dostawy przywrócono jeszcze tego samego dnia. – *Nie dopuszczamy do sytuacji, w której przez cały weekend mieszkańcy pozostawaliby bez wody* – podsumowuje kierownik ZUK-u.

Awaria sieci wodociągowej przy ulicy Strzelińskiej w Przewornie

WOC

Pożar samochodu i garażu w Kucharzowicach

KUCHARZOWICE

W czwartek, 21 sierpnia, w Kucharzowicach w gminie Wiązów doszło do groźnego pożaru. Ogień pojawił się w garażu, w którym stał remontowany samochód marki Mercedes, a następnie rozprzestrzenił się na cały budynek gospodarczy.

Na miejsce natychmiast wezwano straż pożarną. W akcji uczestniczyły trzy zastępy. Z uwagi na bezpieczeństwo zadysponowano zakład energetyczny do odcięcia prądu oraz policję.

Jak ustalili strażacy, przyczyną zdarzenia było nieostrożne posługiwanie się spawarką podczas prac remontowych przy aucie. Na szczęście nikomu nic się nie stało i nie było potrzeby ewakuacji mieszkańców.

WOC

eprasa.pl af33722f62

Udrożnienie Potoku Nieszkowickiego oraz cieku Pogródka coraz bliżej

Będzie porozumienie

Zaniedbany Potok Nieszkowicki od lat był zmorą mieszkańców, którzy doświadczali lokalnych podtopień. Okazuje się, że jest realna szansa na poprawę sytuacji. Jeśli dojdzie do podpisania porozumienia między gminą Strzelin a Wodami Polskimi, dwie bardzo ważne inwestycje mają zostać wykonane jeszcze w tym roku.

STRZELIN

Porozumienie pomiędzy gminą Strzelin a PGW Wody Polskie na wykonanie zadań związanych z udrożnieniem Potoku Nieszkowickiego w miejscowościach Nieszkowice i Kazanów oraz cieku Pogródka w miejscowości Gębczyce coraz bliżej. Podczas ostatniego posiedzenia Komisji Gospodarki Komunalnej, Rolnictwa i Ochrony Środowiska radni jednogłośnie pozytywnie zaopiniowali uchwałę w tej sprawie. Jej projekt pojawi się także w porządku obrad najbliższej sesji Rady Miejskiej Strzelina. Czy – jeśli radni wyrażą zgodę na zawarcie porozumienia – wspomniane zadania zostaną zrealizowane jeszcze w tym roku?

– *Po moich licznych spotkaniach z przedstawicielami Państwowego Gospodarstwa Wodnego Wody Polskie i wielu pisemnych wystąpieniach oraz monitach, również ze strony sołtysów niektórych wsi, gmina Strzelin uzyskała potwierdzenie, że w budżecie PGW Wody Polskie na rok 2025 znajdą się środki na sfinansowanie dwóch dużych zadań, jakimi są: udrożnienie Potoku Nieszkowickiego w miejscowościach Nieszkowice i Kazanów oraz cieku Pogródka w miejscowości Gębczyce* – wyjaśnia burmistrz Dorota Pawnuk.

Tak wygląda Potok Nieszkowicki w centrum wsi

Jak informuje strzeliński magistrat, wstępny, szacunkowy koszt wykonania tych inwestycji to ok. 300 tys. złotych. – *Podpisanie porozumień pozwoli na uruchomienie przez gminę Strzelin postępowań przetargowych dla wyłonienia wykonawców na realizację obu zadań. Zadania te muszą zostać wykonane jeszcze w tym roku, zatem czasu jest niewiele* – podkreśla szefowa gminy.

Magdalena Ziółkowska

Nie będzie koszy ani drzew

Mieszkaniec Strzelina zwrócił uwagę na brak drzew i koszy na śmieci wzdłuż nowej ścieżki rowerowej relacji Strzelin – Krzepice. Strzeliński magistrat wyklucza ich nasadzenia i montaż. Dlaczego?

STRZELIN

W ubiegłym tygodniu do naszej redakcji zatelefonował mieszkaniec Strzelina. Mężczyzna opowiedział, że zdarza mu się spacerować nowo wybudowaną ścieżką rowerową relacji Strzelin – Krzepice. Jak mówił, problemem jest brak jakichkolwiek drzew przy dróżce, a także pojawiające się śmieci. Podkreślił, że – jego zdaniem – brakuje tam koszy. Mężczyzna dodał, że zauważa w tym miejscu coraz więcej śmieci. W związku z tym zwróciliśmy się do strzelińskiego magistratu z pytaniem, czy planowane jest nasadzenie drzew oraz zamontowanie koszy na śmieci.

– *Wymogi projektowe dla samego śladu ścieżki rowerowej, w tym unikanie jej degradacji i pogorszenia bezpieczeństwa użytkowników poprzez ingerencje systemów korzeniowych, a także spadające, mokre liście wykluczyły na etapie budowy nasadzenia drzew na tak wąskim, dostępnym dla inwestycji terenie* – wyjaśnia wiceburmistrz Mariusz Kunysz. – *Z tych samych powodów cały dotychczasowy nasyp kolejowy musiał zostać pozbawiony samoistnie porosłych w tym miejscu krzewów i kilku niewielkich drzew. Co istotne, opisywany ciąg dawnego torowiska na odcinku Chociwel – Krzepice nie miał wcześniej miejsc zacienionych przez szpalery lub kępy drzew.*

– *Pomimo wstępnych zamysłów, dotyczących zasadzenia roślinności poza samą ścieżką, dokładna analiza przestrzeni wykazała, że warunki nie pozwalają na realizację takich prac* – kontynuuje nasz rozmówca. – *Jedyne predysponowane miejsca to wypłaszczenia terenu za rowami, na granicy uprawianych pól, które ponadto należą do innych właścicieli, stąd wprowadzenie tam nasadzeń drzew jest wykluczone* – podkreśla.

– *Nie rozważamy wprowadzenia koszy na odpady wzdłuż wybudowanego odcinka, kierując się zasadą stosowaną na obszarach turystycznych, że każdy użytkownik takiego miejsca, tj. rowerzysta, biegacz czy rolkarz uszanuje jego charakter i wytworzone odpady własne zabierze ze sobą. Unikanie rozstawiana koszy w takich lokalizacjach staje się standardem, gdyż wiele instytucji i samorządów doświadczyło, niestety, negatywnego zjawiska po ich montażu. Miejsca wokół nich stały się miejscami notorycznego porzucania wszelkich odpadów. Dlatego przy szlakach rowerowych pojemniki na odpady pojawiają się tylko przy tzw. MOR-ach – miejscach obsługi rowerzystów* – podsumowuje wiceburmistrz Mariusz Kunysz.

Magdalena Ziółkowska

eprasa.pl af33722f62

Co z częstszym odbiorem makulatury?

Mieszkańcy gminy Strzelin pytają, czy możliwe jest częstsze odbieranie makulatury. Co odpowiadają na to przedstawiciele magistratu?

STRZELIN

W dzisiejszych czasach coraz więcej produktów jest zamawianych przez internet, co powoduje zwiększenie ilości kartonów, tektury i wszelkiej maści opakowań papierowych. W gminie Strzelin makulatura jest odbierana co drugi miesiąc. Mieszkańcy zwracają się jednak z pytaniami, czy nie można by zwiększyć tej częstotliwości. Czy strzeliński magistrat rozważa taką opcję?

– *Nie, obecnie nie rozważamy zmiany częstotliwości odbioru makulatury ze względu na istniejące alternatywne rozwiązania jej przekazania do PSZOK-u w Strzelinie, a zwłaszcza wobec finansowych konsekwencji takiego ruchu* – informuje wiceburmistrz Mariusz Kunysz. – *Bezdyskusyjnie dodatkowe odbiory, czyli kursy pojazdów operatora i ich obsługa przeniesione zostaną do wyceny usługi, a w ślad za tym muszą znaleźć odzwierciedlenie w tzw. „opłacie śmieciowej". W przypadku gdy problem ten nie jest powszechny, niewyobrażalne byłoby obarczanie wszystkich mieszkańców wzrostem opłaty właśnie z tego względu. Co do zasady zaś nie mieliśmy zgłoszeń w tym temacie* – dodaje nasz rozmówca.

– *Obecnie w gminie Strzelin oprócz odbiorów z przed posesji każdej ilości makulatury odpowiednio wystawionej w workach lub pojemnikach, osoby fizyczne sprowadzające towary pakowane w większej ilości mogą je przekazać do PSZOK-u przy ul. Glinianej w Strzelinie trzy razy w tygodniu* – kontynuuje wiceburmistrz Mariusz Kunysz. – *W przeciwieństwie do wielu gmin sąsiednich, gdzie tzw. lokalne MSZOK-i czynne są od dwóch do czterech razy w roku, zaś dedykowany im PSZOK znajduje się w odległości kilkudziesięciu kilometrów. Przy okazji dodać trzeba, że mieszkańcy tych gmin od lat muszą samodzielnie zaopatrywać się w worki na odpady, a w niektórych także zakupić wszystkie pojemniki.*

Zdaniem strzelińskiego magistratu, problem ze zbyt niską – w opinii części mieszkańców – częstotliwością odbioru makulatury wynika z braku zgniatania lub porozrywania kartonów, przez co nie mieszczą się one w pojemnikach czy workach. – *W niektórych przypadkach ta nadmiarowość opakowań może wiązać się z różnego typu działalnością gospodarczą prowadzoną czasem w miejscu zamieszkania* – zauważa wiceburmistrz Mariusz Kunysz.

Magdalena Ziółkowska

Straż miejska nadal bez komendanta

W połowie maja ogłoszony został konkurs na stanowisko komendanta Straży Miejskiej w Strzelinie. Nowy szef tej jednostki miał rozpocząć pracę z dniem 1 lipca. Kilka tygodni temu burmistrz Dorota Pawnuk informowała, że rozmowa kwalifikacyjna z kandydatem prawdopodobnie odbędzie się na przełomie lipca i sierpnia. Konkurs nie został rozstrzygnięty do dzisiaj. Dlaczego?

STRZELIN

– *Wciąż trwa sezon urlopowy, dlatego konkurs na stanowisko komendanta Straży Miejskiej w Strzelinie nie został jeszcze rozstrzygnięty* – informuje burmistrz Dorota Pawnuk. – *Wpłynęła, jak powszechnie wiadomo, jedna oferta, która spełnia wymogi formalne. Planowany pierwotnie termin rozmowy kwalifikacyjnej na początek sierpnia nie doszedł do skutku z uwagi na niedostępność kandydata w tym terminie. Przez pierwsze dwa tygodnie sierpnia kolejny członek komisji konkursowej przebywał na planowanym urlopie.*

– *Planujemy przeprowadzenie rozmowy kwalifikacyjnej z kandydatem do końca sierpnia* – kontynuuje szefowa gminy. – *Jej wynik ostatecznie przesądzi o tym, czy osoba ubiegająca się o zatrudnienie na tym stanowisku zostanie przez komisję konkursową wskazana do zatrudnienia. Oficjalne wyniki naboru zostaną niezwłocznie podane do publicznej wiadomości. To prawda, że z dniem 1 lipca powstał wakat na stanowisku komendanta Straży Miejskiej w Strzelinie. Jednakże nie jest to dla formacji temat wymagający pośpiechu. Ze względu na znakomitą znajomość tematu, zaangażowanie, wiedzę i doświadczenie dotychczasowego zastępcy komendanta, pana Roberta Miodka, praca strzelińskiej straży miejskiej przebiega bez zakłóceń, a zadania są realizowane w należyty sposób* – zapewnia burmistrz Dorota Pawnuk.

MZ

„Są ludzie, których anioł śmierci przytula zdecydowanie za wcześnie."

Z ogromnym żalem żegnamy Śp. Kazimierza Sęgę - wspaniałego samorządowca oraz społecznika, człowieka bardzo zasłużonego dla rozwoju Powiatu Strzelińskiego oraz Gminy Strzelin. Wiele lat swojej bogatej, zawodowej kariery Pan Kazimierz poświęcił dla Ziemi Strzelińskiej, pracując m.in. w samorządzie Gminy Przeworno. W latach 2002-2006 pełnił funkcję Wójta Gminy Przeworno, a ostatnio był sołtysem swojej rodzinnej miejscowości – Krzywiny. Był twórcą i długoletnim kierownikiem Centrum Usług Komunalnych i Technicznych w Strzelinie, które od początku swojego działania skutecznie troszczy się o wygląd naszego miasta i sołectw. Jego odejście to wielka i niepowetowana strata dla całej społeczności Powiatu Strzelińskiego.

Rodzinie i Bliskim Pana Kazimierza składamy wyrazy głębokiego współczucia

Burmistrz Miasta i Gminy Strzelin
Dorota Pawnuk

Przewodniczący Rady Miejskiej Strzelina
Ireneusz Szałajko

Radni Rady Miejskiej Strzelina i Pracownicy
Urzędu Miasta i Gminy w Strzelinie

Kondolencje

Z głębokim żalem przyjęliśmy wiadomość o śmierci

Śp. Kazimierza Sęgi

Zasłużonego Samorządowca i długoletniego
Kierownika Centrum Usług Komunalnych i Technicznych
w Strzelinie.
Zapamiętamy Go jako człowieka oddanego sprawom
społeczności, darzonego szacunkiem i uznaniem.
Rodzinie i Najbliższym składamy wyrazy szczerego
współczucia oraz wsparcia
w tych trudnych chwilach.
Zarząd, Rada Nadzorcza oraz Pracownicy
GBS Banku w Strzelinie

Wyrazy głębokiego współczucia

Ze smutkiem przyjęliśmy wiadomość o śmierci naszej
Koleżanki,

Śp. Ewy Kucharskiej

Na zawsze pozostanie w naszej pamięci jako Osoba życzliwa
i oddana swojej pracy.
Jej odejście jest dla nas wszystkich bolesną stratą.
Rodzinie i Bliskim składamy szczere wyrazy współczucia
i wsparcia w tych trudnych chwilach.
Zarząd, Rada Nadzorcza oraz Pracownicy
GBS Banku w Strzelinie

eprasa.pl af33722f62

strzelińskie
CENTRUM HANDLOWE
ul. Dzierżoniowska 16
SGB Bankomat GBS

Szablon
ODZIEŻ DAMSKA
OBUWIE DAMSKIE
TOREBKI I AKCESORIA
PERFUMY NALEWANE REFAN
STRZELIN, UL. DZIERŻONIOWSKA 16E
OŁAWA, UL. STRZELNA 8B/14
KOBIERZYCE, UL. SPÓŁDZIELCZA 1
PN-PT 10.00-18.00
SOB 10.00-14.00
+48 501 434 116
/SZABLON.STORE

STRZYŻENIE
• DAMSKIE, MĘSKIE I DZIECIĘCE
• BIOPLASTIA
• AIRTOUCH
• BALEYAGE
Hair by Aga
AGATA WITKOWSKA
Tel. 790 401 591
Czynne:
Sob 9.00-13.00 Pn-Pt 10.00-18.00
hairbyaga.
agata_witkowska
Strzelin, ul. Dzierżoniowska 16E
STRZELIŃSKIE CENTRUM HANDLOWE

eprasa.pl af33722f62

Gmina Strzelin z gigantycznym dofinansowaniem

Miliony na wsparcie osób z niepełnosprawnościami

Połączenie usług asystenckich i nieodpłatnej wypożyczalni sprzętu pomoże osobom starszym i z niepełnosprawnościami aktywnie uczestniczyć w życiu społecznym i codziennym funkcjonowaniu. Dzięki unijnemu dofinansowaniu w wysokości ponad 1,6 mln zł jeszcze w tym roku rusza projekt „Asystent – wsparcie w samodzielności".

STRZELIN

Gmina Strzelin otrzymała 1 674 373,00 zł dofinansowania ze środków europejskich na projekt „Asystent – wsparcie w samodzielności". Jego całkowita wartość to aż 1 762 499,00 zł. Celem projektu jest zwiększenie dostępu do wysokiej jakości usług społecznych i zdrowotnych dla mieszkańców, szczególnie osób z niepełnosprawnościami, w tym osób starszych, które wymagają wsparcia w codziennym funkcjonowaniu.

– *Projekt „Asystent – wsparcie w samodzielności" będzie po raz pierwszy realizowany przez gminę Strzelin* – informuje Magdalena Madejczyk-Majda, kierownik Gminnego Ośrodka Pomocy Społecznej w Strzelinie. – *Mimo iż usługi asystencji osobistej dla osób z niepełnosprawnością realizowane są na terenie gminy od wielu lat, to po raz pierwszy będą one połączone z możliwością wykorzystania zakupionego sprzętu, tj. wózków inwalidzkich czy balkoników kołowych, które będą stanowiły wyposażenie utworzonej w ramach projektu nieodpłatnej wypożyczalni* – dodaje nasza rozmówczyni. Planowany jest zakup 10 lekkich wózków inwalidzkich, 5 elektrycznych wózków inwalidzkich oraz 5 balkoników 4-kołowych.

W ramach projektu planuje się realizację usług asystencji osobistej dla 22 osób z niepełnosprawnościami (13 kobiet i 9 mężczyzn) – *Celem zadania jest wsparcie uczestników w wykonywaniu codziennych czynności oraz w aktywnym uczestnictwie w życiu społecznym, edukacyjnym i zawodowym* – wyjaśnia kierownik Madejczyk-Majda. – *Usługi obejmować będą m.in.: pomoc w przemieszczaniu się, wsparcie w załatwianiu spraw urzędowych i codziennych, towarzyszenie w aktywnościach społecznych, wspieranie w prowadzeniu gospodarstwa domowego, wsparcie higieniczne. Średnia ilość godzin asystencji osobistej miesięcznie dla jednego uczestnika programu wyniesie 45 godzin, przy czym już w procesie rekrutacji uwzględniona zostanie indywidualna diagnoza potrzeb, co pozwoli na zapewnienie racjonalnych ilości godzin oraz rodzaj usprawnień w zależności od indywidualnych potrzeb osoby z niepełnosprawnością* – podkreśla kierownik strzelińskiego GOPS-u.

Kto może się zgłosić?

Rekrutacja do programu odbędzie się w terminie listopad-grudzień bieżącego roku. – *Do programu będą mogły zgłaszać się – osobiście lub przez opiekunów prawnych – osoby z niepełnosprawnością bez względu na wiek* – informuje nasza rozmówczyni. – *Kryterium formalnym, obowiązkowym, jest zamieszkiwanie na terenie gminy Strzelin oraz posiadanie orzeczenia o niepełnosprawności. Zasady rekrutacji będą przewidywały również dodatkowe aspekty, które umożliwiać będą pierwszeństwo udziału w programie, np.: znaczny lub umiarkowany stopień niepełnosprawności, niepełnosprawność sprzężona, osoby samotnie zamieszkujące itd. Wszystkie zasady naboru do programu zostaną podane do publicznej wiadomości przed okresem rekrutacji, w formie ogłoszeń na stronach internetowych oraz portalach społecznościowych gminy Strzelin i Gminnego Ośrodka Pomocy Społecznej w Strzelinie, a także w lokalnej prasie i w ramach ulotek oraz plakatów informacyjnych* – zapewnia kierownik Madejczyk-Majda.

– W konsultacjach społecznych oraz wywiadach środowiskowych prowadzonych przez pracowników GOPS-u uwidacznia się duże zapotrzebowanie na usługi asystenckie, w szczególności nieodpłatne – zaznacza kierownik Magdalena Madejczyk-Majda

Projekt ma być odpowiedzią na rosnące zapotrzebowanie na tego typu usługi wśród mieszkańców gminy, wynikające z badań przeprowadzonych przez Gminny Ośrodek Pomocy Społecznej w Strzelinie. Jak wyglądały przeprowadzone badania? Czy w porównaniu z latami poprzednimi obserwuje się wzrost liczby osób schorowanych i samotnych wymagających takiej opieki? Z czego może to wynikać? – *W konsultacjach społecznych oraz wywiadach środowiskowych prowadzonych przez pracowników GOPS-u uwidacznia się duże zapotrzebowanie na usługi asystenckie, w szczególności nieodpłatne* – zaznacza kierownik strzelińskiego GOPS-u. – *Mimo iż z danych statystycznych ośrodka wynika ciągły wzrost ilości świadczonych usług opiekuńczych oraz asystenckich to i tak ilości te nie zaspokajają w 100% zapotrzebowania na tego typu działania. Na ciągły wzrost zapotrzebowania ma wpływ wiele czynników takich jak: coraz dłuższy wiek życia i mocno starzejące się społeczeństwo, ilość osób posiadających niepełnosprawność, brak rodzin wielopokoleniowych w jednym miejscu zamieszkania, konieczność pracy i brak możliwości sprawowania opieki na osobą starszą w rodzinie* – podsumowuje nasza rozmówczyni.

Dodajmy, że projekt będzie realizowany od listopada 2025 roku do grudnia 2027 roku.

Magdalena Ziółkowska

Spór o dług

STRZELIN

W czwartek, 21 sierpnia, odbyło się posiedzenie Komisji Budżetu i Rozwoju Gospodarczego Rady Miejskiej Strzelina. Radni opiniowali szereg uchwał, wśród nich kilka dotyczących przekazania pomocy rzeczowej powiatowi strzelińskiemu na realizację powiatowych inwestycji, tj. budowę chodnika w Górcu, utwardzenie pobocza w Dankowicach, wykonanie chodnika przy ul. Kasztanowej w Pławnej, a także odcinków chodnika przy drogach powiatowych w Warkoczu, Wąwolnicy i Trześni. Prawdziwe emocje i ożywioną dyskusję wywołał projekt uchwały w sprawie emisji obligacji. Radny Piotr Litwin pytał m.in. o wysokość gminnego długu. Relację z tej rozmowy zdamy w kolejnym wydaniu gazety. Warto w tym miejscu dodać, że radni Koalicji Obywatelskiej negatywnie zaopiniowali uchwałę w sprawie emisji obligacji. Od głosu wstrzymał się radny Kazimierz Kubisz, a pozostali członkowie komisji (przedstawiciele Porozumienia Samorządowego oraz Prawa i Sprawiedliwości) głosowali za.

MZ

eprasa.pl af33722f62

Dożynki mimo kapryśnej pogody udane

SARBY

W sobotę, 23 sierpnia, w Sarbach odbyły się tradycyjne dożynki. Choć aura nie rozpieszczała, mieszkańcy pokazali, że potrafią bawić się niezależnie od pogody.

Pierwsza część wydarzenia była skierowana do najmłodszych i odbyła się planowo na placu przy świetlicy wiejskiej. Sołtys wraz z radą sołecką zadbali, aby dzieci jak co roku mogły korzystać z darmowych atrakcji. Na placu czekał dmuchany zamek, popcorn i wata cukrowa. Nowością była możliwość skorzystania z zaplatania warkoczyków – to inicjatywa Iwony Papugi, która wykonała tę usługę całkowicie bezpłatnie.

Druga część dożynek, przeznaczona dla dorosłych, ze względu na deszcz została przeniesiona do świetlicy. Pogoda nie dopisała, ale mieszkańcy już tak – wspólna zabawa trwała do białego rana. O muzyczną oprawę zadbał zespół Mega Dance, który porwał wszystkich na parkiet.

Organizatorzy podkreślają, że nie udałoby się stworzyć tak wspaniałej atmosfery bez zaangażowania lokalnych mieszkanek, które przygotowały domowe wypieki. Szczególne podziękowania skierowano do Iwony Papugi, Beaty Długosz, Kamili Wandycz oraz Bożeny i Oli Bernackich. Podziękowania trafiły także do radnej gminy Przeworno, Moniki Konsencjusz.

DD

Ze względu na deszcz, imprezę przeniesiono do świetlicy

Na najmłodszych czekało wiele atr akcji

Podczas zabawy była możliwość skorzystania z zaplatania warkoczyków

Strzelin blisko strategicznej inwestycji

Fabryka zbrojeniowa szansą na 300 miejsc pracy

Władze gminy Strzelin prowadzą zaawansowane rozmowy i przygotowania związane z budową nowoczesnej fabryki z sektora obronności. Inwestycja miałaby strategiczne znaczenie zarówno dla bezpieczeństwa Polski, jak i dla rozwoju gospodarczego regionu.

STRZELIN

– Jesteśmy jednym z pierwszych samorządów w Polsce, który aktywnie przygotowuje dostępne tereny pod tego rodzaju inwestycje. Wiąże się to z koniecznością dostosowania parametrów technicznych, w tym korekty zapisów miejscowego planu zagospodarowania przestrzennego. Są to jednak działania formalne, które nie mają żadnego niekorzystnego wpływu na codzienne życie mieszkańców – podkreśla burmistrz Dorota Pawnuk.

Zdaniem burmistrz, inwestycja to historyczna szansa na dalsze ożywienie gospodarcze gminy. Potwierdza to również Filip Majchrowski, prezes firmy odpowiedzialnej za przygotowanie przedsięwzięcia. – *Otwarcie takiej inwestycji to przynajmniej 300 nowych miejsc pracy i duże wpływy do budżetów gminy i powiatu strzelińskiego* – zapowiada Majchrowski.

Władze gminy zaznaczają, że fabryka nie będzie uciążliwa dla mieszkańców. Nie przewiduje się dużego obciążenia środowiska, ani lokalnych dróg. W porównaniu z innymi projektami planowanymi wcześniej na terenie po dawnych sadach, zakład obronny ma wiązać się z mniejszym ruchem samochodowym i mniejszym oddziaływaniem na otoczenie.

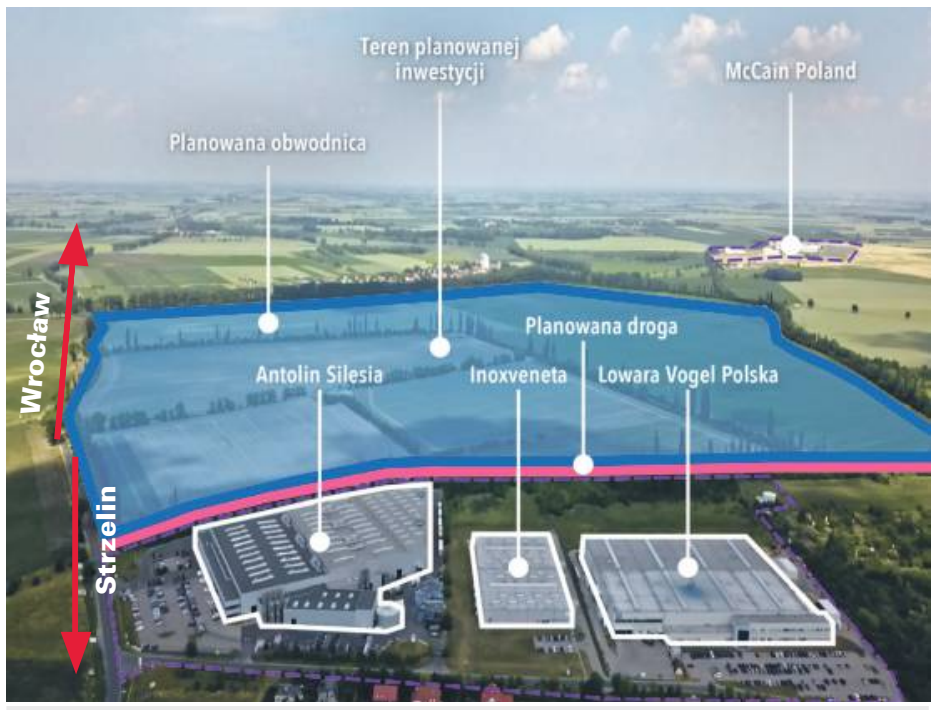

Tak prezentuje się teren, na którym miałaby powstać przyszła inwestycja

Nowa fabryka, poza tworzeniem miejsc pracy, miałaby także pobudzić rozwój infrastruktury i poprawić jakość życia w Strzelinie, Chociwelu, Górcu i okolicznych miejscowościach.

– Dziękuję mieszkańcom za zrozumienie i proszę o dalsze wsparcie. Wierzę, że właśnie gmina Strzelin zostanie wybrana jako miejsce realizacji tej inwestycji – dodaje burmistrz Dorota Pawnuk.

***

Czy w tym miejscu powstanie tak poważny zakład? Tego dowiemy się zapewne nie szybciej niż za kilka miesięcy. Niewątpliwie władze miasta oraz firma przygotowująca inwestycję będą o to czynnie zabiegać. O szczegółach i postępach prac informować będziemy naszych Czytelników na bieżąco.

Andrzej Kaczmarek

eprasa.pl af33722f62

„Przewornianie" z sukcesem

W sobotę, 23 sierpnia, w Kobierzycach odbył się XIV Festiwal Kultury Ludowej. To wydarzenie od lat przyciąga zespoły, kultywujące tradycje i muzykę ludową z całego regionu. W tegorocznej edycji udział wzięło aż dziesięć zespołów, a konkurencja była naprawdę wymagająca.

Zespół „Przewornianie" w Kobierzycach.
Fot. Zespół „Przewornianie"

PRZEWORNO

Zespół „Przewornianie" zaprezentował się znakomicie i został nagrodzony trzecim miejscem. To duże wyróżnienie, które potwierdza wysoki poziom artystyczny i ogromne zaangażowanie członków zespołu w pielęgnowanie lokalnych tradycji.

Członkowie „Przewornian" podkreślają, że festiwal w Kobierzycach to wydarzenie wyjątkowe, w którym chętnie biorą udział. – *Organizatorom bardzo dziękujemy za zaproszenie i wspaniałą gościnę. Jest to jedno z tych miejsc, o których się nie zapomina. Gratulujemy władzom Kobierzyc i zespołowi Jarzębina oprawy i doskonałej organizacji imprezy* – napisali w mediach społecznościowych.

Oprócz radości z nagrody, uczestnicy doceniają także atmosferę wspólnego muzykowania, która łączy pokolenia i przypomina, jak ważne jest pielęgnowanie kultury ludowej.

Wojciech Cerkowniak

eprasa.pl af33722f62

„Gospodarzu hojny o chleb bądź spokojny, plon niesiemy, plon...”

„Plon niesiemy śliczny...”, czyli dożynki gminy Borów w Ludowie Śląskim

Czy dożynki w dzisiejszych czasach mają sens? Co zmieniło się na przestrzeni lat? Czy warto brać udział w święcie plonów?

BORÓW

„Potocz się wianeczku, ty różany kwiecie, żeby głodnych ludzi, żeby głodnych ludzi nie było na świecie. Potocz się wianeczku a kołem, a kołem. Po calutkim świecie, po calutkim świecie pokojem, pokojem” – ta ludowa piosenka, wykonywana przez zespół Ślężanki, nieodmiennie kojarzy mi się z dożynkami. Z czasem, kiedy nie tylko rolnicy idą podziękować Panu Bogu za to, że w tym roku znów nas obdarował. Wychowałam się na wsi i wiem, jak ważny dla jej mieszkańców jest urodzaj. Dlatego świętowanie, takie jak to w minioną niedzielę, dożynek gminy Borów w Ludowie Śląskim jest dla mnie nieodłącznym elementem schyłku lata.

Tegoroczne święto plonów rozpoczęło się uroczystą Mszą świętą odprawioną w kościele w Ludowie Śląskim przez proboszcza, ks. Piotra Semeniuka. Poświęcone zostały na niej wspaniałe wieńce dożynkowe, płody rolne oraz chleby przyniesione przez przedstawicieli sołectw gminy Borów oraz starostę i starościnę dożynek. Nie mogło zabraknąć również pocztów sztandarowych Ochotniczych Straży Pożarnych z terenu gminy Borów.

Po Mszy świętej barwny korowód dożynkowy przeszedł z kościoła na boisko sportowe, w którego bramach czekały wspaniałe pszczoły z ogromnymi skrzydłami. Te piękne dekoracje zarówno na wejściu, jak i w kościele oraz na scenie przygotowali pracownicy Gminnej Biblioteki Publicznej w Borowie. Starości dożynek jechali wspaniałą bryczką powożoną od lat przez pana Władysława Kluczewskiego z Borka Strzelińskiego. Odśpiewaniem Roty i pięknym obrzędem obtańcowania wieńca z zespołem ludowym Ślężanki rozpoczęła się część oficjalna dożynek.

Piękne wieńce i występ zespołu Ślężanki

Tradycyjne dzielenie się chlebem

Wspaniała publiczność

Następnie wójt gminy Borów Waldemar Grochowski przyjął z rąk starościny, pani Iwony Denes z Ludowa Śląskiego oraz starosty, Pawła Szczepańskiego z Kępina chleb z tegorocznych zbóż, który obiecał podzielić sprawiedliwie. Przywitał przybyłych gości i podziękował za trud wszystkim bez których dożynki nie odbyłyby się: rolnikom, sołtysom oraz wszystkim zaangażowanym w organizację święta, a także swoim pracownikom, którzy nie mały trud włożyli w to, żeby wszystko wyglądało tak pięknie. Podziękowania trafiły również do sponsorów. Po przemówieniu nastąpiło tradycyjne dzielenie się chlebem. Na scenie pojawił się zespół Zbytowianki z Bierutowa, który porwał do tańca. Niełatwe zadanie miała komisja w konkursie na najpiękniejszy wieniec w składzie: Magdalena Krupa – starosta powiatu strzelińskiego, Magdalena Pawełek – kierownik oddziału Gospodarczego Banku Spółdzielczego w Borku Strzelińskim oraz Paweł Hawrylewicz – zastępca dyrektora oddziału regionalnego ARiMR we Wrocławiu.

Zwyciężyły wieńce sołectw: I miejsce Kępino, II miejsce Ludów Śląski, III miejsce Opatowice, IV ex aquo Borów, Bartoszowa, Brzoza, Brzezica, Jelenin i Zielenice. Główną nagrodą było 1200 zł, więc naprawdę warto było się starać. A dodatkowo niespodzianką był bilet do Brukseli przekazany przez europosłankę Annę Zalewską. Na dożynkach nie zabrakło również animacji i atrakcji dla dzieci, strefy gastronomicznej oraz stoisk lokalnych wystawców. Można było spróbować wspaniałych pieczonych pierogów oraz pysznego ciasta na stoisku Sołectwa Ludów Śląski. Członkowie Stowarzyszenia „ Integracja. Szkoła-Rodzina-Środowisko lokalne” czekali ze świetnymi materiałami promocyjnymi oraz gadżetami. W namiocie gminy Borów osoby powyżej 60 roku życia mogły wyrobić Kartę Seniora Aglomeracji Wrocławskiej, która uprawnia do zniżek na terenie Dolnego Śląska. Pracownicy Centrum Ratownictwa Medycznego uczyli, jak udzielać pierwszej pomocy. Sukcesami i doświadczeniami z projektem z akredytacją Erasmus+ chwalili się uczniowie i nauczyciele z Zespołu Szkół Publicznych w Borowie. Dzieci mogły pojeździć na konikach ze stajni „Lauden” w Ludowie Śląskim. Można było też zaglądnąć do stoisk zaprzyjaźnionej placówki terenowej KRUS ze Strzelina oraz Gospodarczego Banku Spółdzielczego w Strzelinie.

Nad bezpieczeństwem wszystkich czuwali przedstawiciele służb: policji, pogotowia oraz niezawodni strażacy. Nie koniec to był atrakcji. Występ zespołu Efekt, który zagrał popularne radiowe przeboje rozgrzał publiczność, a w świat muzyki disco zabrali wszystkich członkowie zespołu Voyager Music – gwiazdy wieczoru.

Myślę, że ważne są takie święta jak dożynki, bo łączą one piękne tradycje z integracją lokalnej społeczności. Dziś inaczej świętujemy niż dawniej. Więcej jest zabawy i atrakcji, ale wciąż nie zapominamy o sensie i istocie tego celebrowania – wspólnego dziękczynienia za to, co otrzymaliśmy. Póki dożynkowe pieśni będą obiegać świat, a poświęcony chleb ze zbiorów będzie wspólnie łamany, nie zginie nasza polska tożsamość.

Sabina Zawer

Pan Władek wiezie starostów. Za nimi barwny orszak dożynkowy

Dożynki w gminie Borów za dawnych lat.
Fot. Archiwum zespołu Ślężanki

eprasa.pl af33722f62

Święto plonów w Kondratowicach

KONDRATOWICE

W sobotę, 23 sierpnia mieszkańcy gminy Kondratowice oraz okolicznych miejscowości spotkali się na tradycyjnych dożynkach gminnych. Uroczystości rozpoczął barwny korowód dożynkowy, który wyruszył spod Gminnego Ośrodka Kultury i przeszedł na stadion sportowy, gdzie odbywała się dalsza część wydarzenia.

W uroczystości udział wzięło wielu zaproszonych gości

Starostą dożynek był Aleksander Ciężarek

Wójt Tomasz Gracz tradycyjnie częstował dożynkowym chlebem

O godzinie 15 odprawiono za tegoroczne plony. Następnie rozpoczęły się oficjalne ceremonie dożynkowe. Rolników, mieszkańców i zaproszonych gości powitał wójt gminy Kondratowice, Tomasz Gracz, podkreślając znaczenie pracy rolników dla lokalnej społeczności. Ważną rolę w obchodach odegrali także starostowie dożynek - Sylwia i Aleksander Cieżarek, którzy w imieniu rolników przekazali symboliczny bochen chleba upieczony z tegorocznego ziarna.

Odbył się także konkurs wieńców dożynkowych

Nie zabrakło artystycznych atrakcji. Na scenie zaprezentował się zespół folklorystyczny „Złotokłose", a publiczność porwała swoim występem utalentowana lokalna wokalistka Malwina Pierożek. Swoje umiejętności zaprezentowali również lokalni didżeje, a dużym zainteresowaniem cieszył się koncert Grzegorza Markockiego z zespołem – znanego szerszej publiczności z udziału w programie „Bar". Wieczorem mieszkańcy bawili się przy muzyce zespołu Mikołajowa Band, który poprowadził zabawę taneczną do późnych godzin nocnych.

Występ zespołu Złotokłose

Na uczestników zabawy czekało wiele stanowisk z atrakcjami

Tradycyjnie nie mogło zabraknąć pięknych wieńców dożynkowych, przygotowanych przez mieszkańców okolicznych wsi. Na uczestników czekała również bogata strefa gastronomiczna – dania z grilla, food trucki, napoje, lody oraz regionalne specjały. Najmłodsi chętnie korzystali z dmuchanych zamków, animacji i stoisk z zabawkami, a atrakcją była także obecność straży granicznej wraz z psem służbowym. Choć pogoda nie rozpieszczała, momentami wiał silniejszy wiatr i pojawiał się deszcz, frekwencja dopisała, a atmosfera była wyjątkowo radosna. Tegoroczne dożynki w Kondratowicach pokazały, że mimo kaprysów aury, tradycja święta plonów wciąż gromadzi mieszkańców i pozostaje jednym z najważniejszych wydarzeń w życiu gminy.

Mieszkańcy gminy bawili się doskonale

Radosław Kwiatkowski

OSTATNIE DNI PROMOCJI
TANI, DOBRY WĘGIEL NA SKŁADZIE
ZANIM KUPISZ W SKLEPIE PGG, ZADZWOŃ DO NAS!
JELCZ-LASKOWICE, ul. Wrocławska 10
Teren POLMOZBYTU (za stacją Lotos)
Tel. 607-566-802 • Tel. 607-566-803
- WĘGIEL KOSTKA 27 Mj/kg - 1350 zł/t max. 3% popiołu
- WĘGIEL ORZECH 27 Mj/kg - 1290 zł/t max. 3% popiołu
- GROSZEK 5-25 mm, 27 Mj/kg - 1290 zł/t max. 3% popiołu
- GROSZEK 5-25 mm, 23 Mj/kg - 1090 zł/t
- GROSZKI i ORZECHY WORKOWANE + 150 zł/t
- KOKS ORZECH 28 Mj/kg - 1590 zł/t
- PELLET PRZEMYSŁOWY - 1000 zł/t (worki 25 kg)
- PELLET OLCZYK A1 - 1350 zł/t (worek 15 kg - 20,25 zł)
- DREWNO OPAŁOWE POCIĘTE W KLOCKI BRZOZA, OLCHA, SOSNA - 250 zł m3
SPRZEDAŻ RATALNA, TRANSPORT GRATIS DO 15 KM OD 1 TONY

SPRZEDAŻ STALI
HURTOWA I DETALICZNA
NOWOŚĆ
Sztachety METALOWE z blachy powlekanej
POKRYCIA DACHOWE
BLACHODACHÓWKA
MODUŁOWA
BLACHA TRAPEZOWA
NOWOŚĆ
STAL OCYNKOWANA
AS-STAL
HURTOWNIA STALI
STRZELIN, ul. FABRYCZNA 12
TEL. 573 000 107, 515 525 355
WWW.ASSTAL.PL
ASSTAL@ASSTAL.PL
W ofercie:
· STAL CZARNA
SZEROKI ASORTYMENT
· AUTOMATYKA DO BRAM
· BRAMY GARAŻOWE

eprasa.pl af33722f62

Zabytkowe auta na rynku w Strzelinie

W piątek, 22 sierpnia, strzeliński rynek zamienił się w prawdziwe muzeum motoryzacji pod gołym niebem. Zatrzymała się tu kolumna kilkudziesięciu zabytkowych samochodów biorących udział w XII Rajdzie Pojazdów Zabytkowych i Youngtimerów – wydarzeniu towarzyszącym prestiżowemu MotoClassic Wrocław.

Gości przywitała burmistrz Strzelina Dorota Pawnuk

STRZELIN

Piękne klasyki zaparkowały pod ratuszem, wzbudzając duże zainteresowanie mieszkańców. Strzelinianie chętnie fotografowali się przy zabytkowych perełkach, a wielu z nich z sentymentem wspominało czasy, gdy podobne auta można było spotkać na drogach. Wśród zaprezentowanych maszyn znalazł się m.in. unikatowy model Auto Union z 1935 roku, którego odbudowa zajęła aż sześć lat. – *Samochód kupiłem 50 lat temu, stał w szopie. Sześć lat temu postanowiłem go wyremontować i dziś wygląda jak nowy* – mówił jego właściciel, pan Ryszard z Karszowa.

Gości wydarzenia przywitała burmistrz Strzelina Dorota Pawnuk, dziękując organizatorom i uczestnikom za ponowną wizytę w mieście.

– *Rajd to nie tylko okazja do podziwiania motoryzacyjnych legend, ale także promocja lokalnych miejscowości i zabytków* – podkreślał Michał Chełmowski z Klasycznej Strefy Wrocław, współorganizator wydarzenia.

Po wizycie w Strzelinie kolumna ruszyła w dalszą trasę w kierunku Zamku Topacz, gdzie odbyła się główna część MotoClassic Wrocław.

Choć samochody wyruszyły dalej, wielu mieszkańców nie kryło nadziei, że rajd ponownie zawita do Strzelina. Jak podkreślali, to wydarzenie, które przyciąga tłumy i sprawia, że rynek ożywa w wyjątkowy sposób.

Wojciech Cerkowniak

Michał Chełmowski z Klasycznej Strefy Wrocław, współorganizator wydarzenia

Piękne klasyki zaparkowały pod ratuszem, wzbudzając duże zainteresowanie mieszkańców

Wśród zaprezentowanych maszyn znalazł się m.in. unikatowy model Auto Union z 1935 roku, którego właścicielem jest pan Ryszard z Karszowa

Zabytkowy ford mustang

Piękna zabytkowa tatra przyciągała uwagę nie tylko dorosłych, ale także dzieci

eprasa.pl af33722f62

W Starym Wiązowie docenili rolniczy trud

WIĄZÓW

Ponad setka mieszkańców i gości spotkała się w niedzielę, 24 sierpnia, w Starym Wiązowie, aby wspólnie świętować dożynki wiejskie. To wydarzenie jest okazją do podziękowania rolnikom za trud pracy, zebranie plonów oraz do integracji całej społeczności.

Świętowanie rozpoczęła uroczysta Msza święta dożynkowa w kościele w Starym Wiązowie, której przewodniczył ks. Piotr Szczypior. W kazaniu podkreślił znaczenie wdzięczności za owoce ziemi i trud pracy rolników. W trakcie nabożeństwa poświęcono chleb – symbol codziennego pożywienia, a także tradycyjny wieniec dożynkowy, upleciony z kłosów zbóż, ziół, kwiatów oraz darów pól i sadów. Po błogosławieństwie ks. Szczypiora, burmistrz Wiązowa Jerzy Krochmalny oraz sołtys Starego Wiązowa Anna Pater podzielili się z mieszkańcami chlebem – znakiem jedności i wspólnoty.

Po zakończeniu części religijnej uczestnicy przenieśli się na plac kościelny, gdzie odbyła się biesiada. Pod namiotami czekała gorąca grochówka przygotowana przez sołtysa Łojowic Jana Kardasa, kiełbaski z grilla oraz domowe wypieki przygotowane przez mieszkanki wsi.

Nie zabrakło również atrakcji dla najmłodszych. Animatorka Katarzyna Wątor poprowadziła zabawy z bańkami mydlanymi, balonami i muzyką. Były też konkurencje rodzinne oraz warsztaty plastyczne, podczas których dzieci tworzyły kolorowe bransoletki.

Organizatorzy dziękowali wszystkim, którzy włączyli się w przygotowanie wydarzenia – od osób odpowiedzialnych za kulinaria i dekoracje, po mieszkańców, którzy chętnie wzięli udział w świętowaniu.

AK

Foto przysłane przez Danielę Dunaj-Mańskowską

eprasa.pl af33722f62

29 sierpnia - 4 września 2025

Treść programu i foto dzięki uprzejmości: Prasowej Agencji Telewizyjnej, Polsatu, TVP1, TVP2, TVN, TV4, TVN7, TV Puls, TV Trwam, TVP Kultura
INFORMUJEMY, ŻE REDAKCJA NIE PONOSI ODPOWIEDZIALNOŚCI ZA ZMIANY W PROGRAMACH TV
Wydawca: Dodatek sp. z o.o., ul. Wiatrakowa 11/3, 85-115 Bydgoszcz, tel. 516-018-821, e-mail: iwona@magraf.pl. Redaktor naczelny: Sławomir Grzmiel
ISSN 1643-2460 • Skład komputerowy: Magraf sp.j.

Piątek

22:45 POLSAT

Blade Runner 2049

Thriller, SF, USA, 2017

W 2049 roku androidy są niewolnikami. K to replikant nowej generacji, który pracuje w Departamencie Policji w Los Angeles LAPD jako Blade Runner - oficer, który poluje i zabija stare androidy. Na farmie białek eliminuje Sappera Mortona, potem znajduje skrzynię zakopaną pod drzewem. Pudełko zawiera szczątki replikanta płci żeńskiej. Do śmierci doszło w następstwie cesarskiego cięcia - co dowodzi, że te istoty mogą rozmnażać się biologicznie, co wcześniej uważano za niemożliwe...

Sobota

00:55 TVN 7

Cisza

Dramat obyczajowy, Polska, 2010

Pielęgnowanie i rozwijanie pasji staje się początkiem drogi do spełnienia marzeń. W przypadku licealistów z Tychów, którzy zginęli pod lawiną w Rysach, zamiłowanie do górskich szczytów stało się jednak tragicznym końcem życiowej drogi... To o nich i dla nich powstała „Cisza".
Film opowiada historię matki jednego ze zmarłych, która po śmierci syna stara się wrócić do normalnego życia.

Niedziela

00:35 TVN 7

Cry Macho

Western, dramat, USA, 2021

Film opowiada historię emerytowanego hodowcy koni, który niegdyś był gwiazdą rodeo. Spokojne życie mężczyzny diametralnie się zmienia, gdy dostaje zlecenie od byłego szefa. Musi za wszelką cenę sprowadzić do domu jego syna.
W trakcie podróży z chłopakiem przez Meksyk i teksańskie pola, stary kowboj znajduje sposób na rozliczenie z mroczną przeszłością.

Poniedziałek

20:30 TVP 1

Piękna Zośka

Teatr Telewizji, 2024

Spektakl opowiada o głośnym morderstwie, które rozegrało się niemal 100 lat temu na jednej z podkrakowskich wsi. Zginęła wówczas młoda chłopka, Zofia - muza krakowskich artystów, zabita przez zazdrosnego męża. To niejednoznaczna, wstrząsająca historia oddalania się małżonków od siebie, braku zrozumienia i wspólnych celów, która stopniowo prowadzi do spirali przemocy, której nikt nie może zatrzymać. To jeden z najlepszych spektakli Teatru Wybrzeże ostatnich sezonów.

Wtorek

01:35 TVP KULTURA

Żywie Biełaruś

Dramat, Polska, 2012

Historia białoruskiego opozycjonisty w realiach kraju zmagającego się z dyktaturą Łukaszenki. Głównym bohaterem scenariusza napisanego przez reżysera Krzysztofa Łukaszewicza i Franaka Wiaczorkę, 24-letniego działacza opozycyjnego, na którego losach oparto znaczną część scenariusza, jest muzyk rockowy Miron. W odwecie za otwarte kontestowanie systemu prześladującego jego rodaków, artysta i jego zespół zostają wpisani na czarną listę, co oznacza zakaz publicznych występów. Sam Miron przypłaca krytykę władzy przymusowym wcieleniem do wojska...

Środa

21:10 TVP 1

Boska Florence

Komedia, Wielka Brytania, USA, 2016

Florence od dziecka marzyła o karierze śpiewaczki operowej, jej największą pasją była muzyka, właściwie żyła tylko dla niej. Chciała podjąć studia na tym kierunku, ale zamożny ojciec, który był bankierem, odmówił córce opłacenia nauki. Do swoich marzeń Florence mogła powrócić dopiero kilkanaście lat później, po jego śmierci. Teraz, jako dziedziczka ojcowskiej fortuny, nareszcie zaczyna realizować swoje młodzieńcze plany. W jej dążeniach wspiera ją narzeczony, aktor estradowy, St. Clair Bayfield...
INNE DATY EMISJI: CZWARTEK, 00:20

Czwartek

22:05 TV PULS

Pan i Pani Kiler

Komedia romantyczna, akcja, USA, 2010

Jen Kornfeldt jest pracowniczką w firmy zajmującej się komputerami. Kobieta jest przyzwyczajona do luksusu i pieniędzy. Ostatnio jednak przeżywa trudne chwile w swoim życiu, spowodowane rozstaniem z chłopakiem. Na rodzinnym wyjeździe poznaje jednak przystojnego Spencera. Para zakochuje się i pobiera w niedługim czasie. Po ślubie jednak mroczna tajemnica Spencera wychodzi na jaw - okazuje się, że mężczyzna jest byłym płatnym zabójcą. Czy Jen pomoże Spencerowi rozliczyć się przeszłością? Czy parze grozi niebezpieczeństwo?

PIĄTEK • 29 sierpnia

TVP 1

04:45 Akacjowa 38 - serial, 2017
05:55 Info Poranek
07:00 Transmisja Mszy Świętej
07:30 Otrzyjcie już łzy, 2023
08:00 Czterdziestolatek - serial
09:05 Ranczo - serial obycz., 2012
09:55 Komisarz Alex - serial krym.
10:45 Ojciec Mateusz - serial
11:35 Okrasa łamie przepisy - magazyn kulinarny
12:10 Agrobiznes
12:25 Agropogoda - magazyn
12:30 Magazyn Rolniczy
12:50 Natura w Jedynce - Skrzydła i sieci. Niezwykły taniec w powietrzu - dok., Franc., 2023
14:00 Wichrowe wzgórze - serial obycz., Turcja, 2024
14:55 Jaka to melodia? - teleturniej muzyczny
15:35 Gra słów. Krzyżówka - teleturniej

16:05 Dziedzictwo - serial, Turcja
17:00 Teleexpress
17:15 Pogoda
17:20 Jaka to melodia? - teleturniej muzyczny
18:00 Reporterzy - magazyn
18:20 Akacjowa 38 - serial kostiumowy, 2017
19:30 Program inform. 19.30
19:55 Pytanie dnia
20:10 Sport
20:15 Pogoda
20:25 Komisarz Alex - serial krym.
21:25 Brunet wieczorową porą - kom. kryminalna, 1976
23:10 Księżniczka na Manhattanie - kom. romant., Kan., 2022
00:50 Gambit, czyli jak ograć króla - kom., USA, 2012
02:30 Jackie - fab., Chile, Franc., USA, 2016

TVP 2

04:30 Na dobre i na złe - serial obyczajowy
05:25 M jak miłość - serial, 2021
06:20 Anna Dymna - spotkajmy się
06:55 Dla niesłyszących - Barwy szczęścia - serial obycz., 2025
07:30 Pytanie na śniadanie - w tym: Serwis Info i Pogoda Flesz
11:15 Operacja zdrowie - magazyn medyczny
11:50 Panna z mokrą głową - serial, 1994
12:30 Koło fortuny - teleturniej
13:15 Miłość i nadzieja - serial obycz., Turcja, 2022
14:05 Va Banque - teleturniej
14:35 Na sygnale - serial fabularyzowany
15:05 La Promesa - pałac tajemnic - serial, Hiszp., 2023

16:00 Koło fortuny - teleturniej
16:35 Familiada - teleturniej
17:20 Miłość i nadzieja - serial obycz., Turcja, 2022
18:15 Va Banque - teleturniej
18:50 Jeden z dziesięciu - telet.
19:25 Barwy szczęścia - serial obycz., 2025
20:45 Postaw na milion - teleturniej
21:45 Lato z Radiem i Telewizją Polską - Tarnów - widowisko
22:45 To jest grane - magazyn muzyczny
23:25 Kino relaks - Śmierć nadejdzie jutro - sens., USA, Wlk. Bryt., 2002
01:45 Morderstwa w Berry - dram., Franc., 2021
03:35 Akacjowa 38 - serial kostiumowy, 2015

TVN

05:35 Uwaga! - program interwencyjny
05:50 Ukryta prawda - program obyczajowy
06:45 Kuchenne rewolucje - program kulinarno-rozrywkowy. Dzisiaj Magda Gessler zaprasza nas do pizzeri „Hot Devil Pizza" w Łodzi.
07:45 Dzień Dobry TVN - magazyn poranny
11:30 Kuchenne rewolucje - program kulinarno-rozrywkowy
12:35 Szpital - program obycz.
13:40 Ukryta prawda - program obyczajowy
16:55 Kuchenne rewolucje - program kulinarno-rozrywkowy
18:00 Detektywi - Do detektywów zgłasza się zrozpaczony mężczyzna, który nie wierzy w samobójstwo siostry.

19:00 Fakty
19:30 Sport
19:40 Pogoda
19:50 Uwaga! - program interwencyjny
20:00 Weekend w Tajpej - sens., Franc., Tajwan, USA, 2024
22:15 Ptaki nocy - przyg., USA, 2020
00:25 Kuba Wojewódzki - talk-show
01:35 Kuchenne rewolucje - program kulinarno-rozrywkowy
02:40 Szpital - program obycz.
03:45 Uwaga! - program interwencyjny
04:05 Recepta na stary dom - program edukacyjny
04:35 Jak to jest zrobione - serial popularnonaukowy

POLSAT

06:00 Nowy dzień z Polsat News
08:00 Halo tu Polsat - poranny program informacyjno-rozrywkowy
11:30 Gliniarze - Napadnięta zostaje uczennica prestiżowego, warszawskiego liceum. Napastnik chce się zemścić, grozi nastolatce gwałtem.
14:40 48H Zaginieni - serial kryminalny
15:50 Wydarzenia - program informacyjny
16:10 Pogoda
16:20 Interwencja - magazyn reporterów
16:35 Gliniarze - serial paradokumentalny
17:40 Trudne sprawy - program obyczajowy
18:50 Wydarzenia - program informacyjny
19:15 Gość Wydarzeń - rozmowa dnia

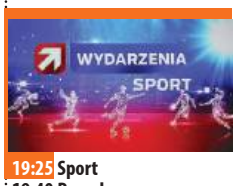

19:25 Sport
19:40 Pogoda
19:55 Piraci z Karaibów: Zemsta Salazara - sens., USA, 2017
22:45 Blade Runner 2049 - sensacyjny, USA, 2017 ●
02:10 Nigdy więcej - sens., USA, 2002. Slim młoda kelnerka w Los Angeles, poznaje mężczyznę swoich marzeń i wkrótce wychodzi za niego za mąż. Jednak wkrótce po urodzeniu córki Slim odkrywa drugą, mroczną stronę osobowości Mitcha. Slim wraz z córeczką ucieka z przemocowego domu...
04:50 Disco Gramy - program muzyczny
05:35 Telezakupy TV Okazje

TVP Kultura

06:05 Afisz kulturalny ekstra
06:15 Muzyczne poranki
07:05 Tamte lata, tamte dni - Lech Majewski - magazyn
07:40 Podróże z historią - Białe złoto - dok., Polska, 2017
08:20 Jak to się mówi, czyli Kasia u Bralczyka - mag.
09:00 Thierry Śmiałek - serial przyg.-hist., Franc., 1963
10:10 Bach Festival Świdnica - reportaż
10:35 Koncert muzyki Mieczysława Karłowicza - 2016
11:50 Sabine Weiss, portret ulicy - dok., Franc., 2022
13:00 Koyaanisqatsi - dok., USA, 1982
14:40 Retro kino - Sirocco - fab., USA, 1951
16:25 Informacje kulturalne
16:50 Gwiazdozbiór TVP Rozrywka - Zdzisława Sośnicka - reportaż, koncert

18:50 Borsalino. Historia kultowego kapelusza - dokument, Franc., 2015
20:00 Pan Majestyk - sensacyjny, USA, 1974
21:55 Profesor T - Tajemnica Sophie - serial, Niemcy, Wlk. Bryt., Belgia, 2015
22:55 W trzy miesiące dookoła świata - Parasite - dramat, Korea Połudn., 2019
01:15 Noc krótkich filmów - Rozwiązanie • Przypadek Jana Pampucha - filmy krótkometrażowe
02:00 Kino nocne - W co grają ludzie - komedia, Finlandia, 2020
04:10 Iluzja - dram., Polska, 2022

TV Puls

06:00 Policjanci z Miami - serial kryminalny
08:00 Kobra - oddział specjalny - Dochodzi do napadu na bank. Podczas pościgu za rabusiami, na autostradę niespodziewanie zostaje wypchnięta z samochodu młoda kobieta ubrana w kamizelkę z materiałami wybuchowymi.
10:00 Zaklinaczka duchów - Melinda wybiera się z Delią na pchli targ. Zauważa tam jednak coś dziwnego...
10:55 Zbuntowany anioł - serial obyczajowy
12:50 Zaklinaczka duchów - serial fabularny
13:50 Lombard. Życie pod zastaw - paradokument fabularny
15:50 Ranczo - serial kom., Polska

18:00 Lombard. Życie pod zastaw - paradokument
20:00 Żądza śmierci - akcja, USA, Kan., Rosja, 2009
22:00 Akt zemsty - akcja, USA, 2017. Frank Valera to odnoszący sukcesy prawnik, którego żona i córka zostają zamordowane w niewyjaśnionych okolicznościach. Po ich śmierci mężczyzna postanawia się zemścić.
23:45 John Wick 3 - akcja, USA, 2019
02:20 Taki jest świat - przegląd wydarzeń z całego globu.
03:00 Lombard. Życie pod zastaw - paradokument
04:15 Menu na miarę - program kulinarny
05:15 Dyżur - serial medyczny

TVN 7

05:10 Ten moment - program obyczajowy
05:45 Szkoła - Dagmara Iwańska sądzi, że jej ukochany uważa ją za głupszą od siebie. Żeby mu zaimponować nastolatka chce wziąć udział w konkursie naukowym
08:40 Ukryta prawda - program obyczajowy
11:50 Kartoteka - serial dokumentalno-kryminalny
12:55 Detektywi - Do detektywów zgłasza się małżeństwo, które prosi o odnalezienie córki. 20-latka zostawiła rodzicom list z wiadomością, że nie ma już siły i odchodzi na zawsze.
13:55 Szkoła - Julka Stanisz z 8a mieszka w domu dziecka. Gdy dowiaduje się o tym jej koleżanka...

15:55 Sąd rodzinny - program sądowy
16:55 Szpital - program obycz.
17:55 Opowieści małżeńskie - program obyczajowy
19:00 Ukryta prawda - program obyczajowy
20:00 Słodki listopad - melodramat, USA, 2001. Nelson Moss ma wszystko, z wyjątkiem ludzkich uczuć. Przystojny, bogaty, całą uwagę skupia na sobie...
22:45 Hologram dla króla - obycz., USA, Niemcy, Wlk. Bryt., Franc., Meksyk, 2016
00:45 Star Trek: W nieznane - film, USA, Chiny, 2016
03:20 Osadzone. Blok F - program obyczajowy
03:55 Usterka - program poradnikowy

TV 4

06:00 Łowcy skarbów. Kto da więcej **07:55** Bogaty Dom - Biedny Dom - program paradok. **08:55** Dlaczego ja? - serial paradok. **10:55** Na ratunek 112 - serial obycz. **11:55** Policjantki i Policjanci - serial paradok. **13:55** Trudne sprawy - program obyczajowy **17:00** Policjantki i Policjanci **18:00** Łowcy skarbów. Kto da więcej **19:00** Policjantki i Policjanci **20:00** Uroczysko - serial krym. **21:00** Sprawiedliwi - Wydział Kryminalny **22:00** Sprawiedliwi. Trójmiasto **23:00** Kariera Nikosia Dyzmy - kom., Polska, 2002 **01:20** Hardkorowy lombard **01:50** STOP Drogówka **02:50** Interwencja - magazyn reporterów **03:00** Śmierć na 1000 sposobów **03:25** Lubię disco! **04:25** Top 10 - Lista Przebojów **05:30** Telezakupy

TV Trwam

09:35 Św. na każdy dzień **09:45** Jestem Mamą **10:00** Inf. dnia **10:15** Rozmowy niedok. **11:25** Od Lutra do Marxa **11:35** Natura et Homo **12:00** Anioł Pański **12:03** Inf. dnia **12:20** Grunwald, 1410 - rys historyczny **13:05** Centrum Ewangelizacji **13:30** Msza św. **14:30** Drzwi do lasu **14:55** Słowo życia **15:00** Modlitwa do Bożego Miłosierdzia **15:20** Mocni w Wierze **15:50** Ma się rozumieć **16:00** Inf. dnia **16:10** Natura Obiektywnie **16:30** Oświadczenie Fundacji Lux Veritatis **16:40** Prosto o gosp. **17:00** Podobni do ewangelicznego siewcy **17:30** Geopolityka **17:55** Poczet Wlk. Polaków **18:00** Anioł Pański **18:05** Inf. dnia **18:15** Westerplatte Młodych **19:00** Warto zauważyć... **19:30** Brat Franciszek **20:00** Inf. dnia **20:20** Różaniec **20:50** Od Lutra do Marxa - Historia Kościoła **21:00** Apel Jasnog. **21:20** Inf. dnia

eprasa.pl af33722f62

SOBOTA • 30 sierpnia

TVP 1

04:45 Hania - obyczajowy, Polska, 1984
06:20 Balans bieli - magazyn
07:00 Transmisja Mszy Świętej z Sanktuarium Matki Bożej na Jasnej Górze
07:40 Rok w ogrodzie
08:05 Rok w ogrodzie Extra - magazyn
08:20 Pełnosprawni - magazyn dla niepełnosprawnych
08:50 Ranczo - serial obycz., Polska, 2012
09:50 Komisarz Alex - serial krym.
10:45 Ojciec Mateusz - serial krym.
11:35 Życie lasu. Ptaki - dokument, Polska, 2018
12:30 Piękna Angelika - przygodowy, Niemcy, Włochy, 1964
14:25 Okrasa łamie przepisy - magazyn kulinarny

15:00 Pan Mama - serial komediowy, 2025
16:05 Dziedzictwo - serial obyczajowy, Turcja
17:00 Teleexpress
17:20 Pogoda
17:35 Ojciec Mateusz - serial krym.
18:25 Przed ekranem
18:40 Jaka to melodia? - teleturniej muzyczny
19:30 Program inform. 19.30
20:05 Sport
20:10 Pogoda
20:20 Hit na sobotę - Furia - dram., USA, 2014
22:45 Człowiek mafii - fab., USA, 2015
00:25 Mechanik: Czas zemsty - akcja, USA, 2005
02:10 Marsylski łącznik - fab., Franc., 2015

TVP 2

04:55 Dla niesłyszących - Barwy szczęścia - serial obycz., 2025
06:35 Dla niesłyszących - M jak miłość - serial, 2025
07:30 Pytanie na śniadanie - w tym: Serwis Info i Pogoda Flesz
11:30 Górna półka smaku - cykl kulinarno-detektywistyczny
12:05 Zabójczy rejs - serial krym., Wlk. Bryt., 2023
13:00 Lato z Radiem i Telewizją Polską - Giżycko - widowisko
14:00 Familiada - teleturniej
14:35 Koło fortuny - teleturniej
15:15 Szansa na sukces. Opole 2025 - widowisko muzyczne
16:15 Na dobre i na złe - serial
17:15 Postaw na milion - teleturniej

18:15 Czarne chmury - serial, 1973
19:15 Słowo na niedzielę - program ewangelizacyjny
19:25 Informacje kulturalne - magazyn
19:45 Przed ekranem
20:00 Lato z Radiem i Telewizją Polską - Grudziądz cz. I - widowisko
21:00 Lato z Radiem i Telewizją Polską - Grudziądz cz. II - widowisko
22:10 Planeta singli - komedia romant., Polska, 2016
00:35 Śmierć nadejdzie jutro - sens., USA, Wlk. Bryt., 2002
03:00 Akacjowa 38 - serial kostiumowy, 2015

TVN

05:10 Uwaga! - program interwencyjny
05:25 Ukryta prawda - program obyczajowy
06:20 Kuchenne rewolucje - program kulinarno-rozrywkowy
07:15 Magda gotuje internet - program kulinarno-rozrywkowy
07:45 Dzień Dobry TVN - magazyn poranny
11:30 Na Wspólnej Omnibus - serial obycz., Polska
13:20 Kuchenne rewolucje - program kulinarno-rozrywkowy
14:25 Anatomia piękna - program rozrywkowy
15:35 Gremliny II - SF, USA, 1990
17:55 Ugotowani 14 - magazyn
19:00 Fakty
19:30 Sport
19:35 Raport Speedway Grand Prix - program
19:40 Pogoda

19:45 8 rzeczy, których nie wiecie o facetach - kom., Polska, 2022. Film o sile przyjaźni i ojcostwie, do którego się dorasta. Czasem szybciej, a czasem wolniej. Chwilami wzrusza, momentami bawi
21:50 Magic Mike: Ostatni taniec - kom., USA, 2023
00:10 Świadek koronny - sens., Polska, 2007. Trzymająca w napięciu historia opowiadająca o potędze uczuć w świecie zła.
02:25 Szpital - program obycz.
03:30 Uwaga! - program interwencyjny
03:50 Kto was tak urządził - program poradnikowy
04:20 Recepta na stary dom - program edukacyjny

POLSAT

06:00 Nowy dzień z Polsat News
08:00 Halo tu Polsat - poranny program informacyjno-rozrywkowy
11:00 Minionki - anim., USA, Franc., 2015
12:55 Jumanji: Przygoda w dżungli - sens., USA, 2017. Przygoda rozpoczyna się, gdy czworo uczniów szkoły średniej, zatrzymanych za przewinienia, odkrywa starą konsolę do gier wideo z grą Jumanji...
15:30 Nasz Nowy Dom - program rozrywkowy
16:40 Tylko mnie kochaj - obycz., Polska, 2006
18:50 Wydarzenia - program informacyjny
19:15 Prezydenci i Premierzy - rozmowy Jarosława Gugały
19:30 Sport

19:40 Pogoda
20:00 Festiwal magiczne zakończenie wakacji. Świętokrzyska Gala Kabaretowa.
23:05 Super hit - Świat w płomieniach - sens., USA, 2013. Aby zaimponować swojej nastoletniej córce, John stara się o pracę w służbach specjalnych, chroniących prezydenta Sawyera. Ale rozmowa kwalifikacyjna z szefową Secret Service nie przebiega dla niego pomyślnie...
01:55 S.W.A.T. Jednostka Specjalna - sens., USA, 2003
04:40 Disco Gramy - program muzyczny
05:25 Telezakupy TV Okazje

TVP Kultura

06:05 Koyaanisqatsi - dok., USA, 1982
07:40 Portrety - Andrzej Cwojdziński - reportaż
08:00 Koncert muzyki z filmów Andrzeja Wajdy - „Scoring4Wajda" - koncert, 2015
09:10 Informacje kulturalne
09:40 Pan Majestyk - sensacyjny, USA, 1974
11:35 Dokument tygodnia - Anna Karina, ikona Nowej Fali - dok., Franc., 2017
12:45 Tacy byliśmy - Na opolskiej scenie - reportaż
13:25 Vabank II, czyli riposta - komedia sensacyjna, Polska, 1984
15:15 Literacki Sopot 2025
15:50 Podróż do Włoch - dram., Włochy, Franc., 1953
17:35 Retro kino - Sirocco - fab., USA, 1951

19:25 20 na 20 lecie TVP Kultura
20:00 Bilet do kina - Poznajmy się jeszcze raz - dramat, Franc., 2019
22:05 Kayah na dobry wieczór - widowisko muzyczne
23:10 Tacy byliśmy - Na opolskiej scenie - reportaż
23:50 Kino nocne - Bez skazy - dramat, komedia kryminalna, USA, 1999
01:50 20 na 20 lecie TVP Kultura
02:30 Dokument w podróży - Grona gniewu. Upiory Ameryki - dok., Franc., 2019
03:40 Kamizelka - dramat, Poolska, 1971
04:40 Teledyski

TV Puls

05:55 Kobra - oddział specjalny - Podczas jednej z akcji, Aleksowi wydaje się, że widzi ducha. Okazuje się, że diler, którego ściga razem z Gerkhanem wygląda jak jego dawny znajomy Spike...
09:00 Taki jest świat - przegląd wydarzeń z całego globu. Wiadomości polityczne i gospodarcze, informacje z życia gwiazd i naukowe ciekawostki.
10:00 Lombard. Życie pod zastaw - Do jednego z barów wpada roztrzęsiony mężczyzna. Kitel lekarski wystający spod niedbale narzuconej kurtki wskazuje, że jest lekarzem. Wciąż rozdygotany zamawia setkę wódki, którą szybko wypija. Po wyjściu z lokalu natyka się na szukających go policjantów.

20:00 Rambo: Pierwsza krew - akcja, USA, 1982. Klasyka kina akcji ze słynnym Sylvestrem Stallonem w roli głównej.
21:55 Non stop - akcja, USA, Franc., 2014. Agent federalny Bill Marks dba o bezpieczeństwo pasażerów podróżujących samolotami. Podczas jednego z lotów, na telefon Marksa przychodzi wiadomość...
23:55 Człowiek zasad - akcja, Rum., 2015
02:05 Menu na miarę - program kulinarny
03:05 Taki jest świat - przegląd wydarzeń z całego globu.
04:00 Menu na miarę - program kulinarny
05:30 Dyżur - serial medyczny

TVN 7

05:05 Szkoła - Gimnazjalista, Olek Szumski, umawia się na randkę z Kamilą Sypniewską. Koleżanka Kamili, Wiktoria jest zazdrosna...
06:10 Wiza na miłość - serial paradokumentalny
07:05 New Looney Tunes II - animacja
07:50 Step Up: Wszyscy na parkiet - film musical, USA, 2014
10:15 Ukryta prawda - program obyczajowy
11:20 Mówię Wam - talk-show
12:25 Ukryta prawda - program obyczajowy
14:25 Niezwykłe Stany Prokopa - Venice Beach, wytwórnie filmowe, Rodeo Drive, Sunset Boulevard to dobrze znane atrakcje Los Angeles. Czy w tym mieście pozostało coś jeszcze do odkrycia?

15:00 Detektywi - program kryminalny
16:00 Richie milioner - kom., USA, 1994
18:00 Anatomia piękna - program rozrywkowy
19:00 Ukryta prawda - program obyczajowy
20:00 Charlie i fabryka czekolady - familijny, fantasy, USA, Wlk. Bryt., 2005
22:40 Wojna światów - dramat, SF, USA, 2005
00:55 Cisza - dramat obyczajowy, Polska, 2010 ●
03:00 Osadzone. Blok F - program obyczajowy
03:35 Usterka - program poradnikowy
04:10 Druga strona medalu - talk-show

TV 4

06:00 Łowcy skarbów. Kto da więcej - reality show **07:00** Galileo - ciekawostki popularnonaukowe, intrygujące zagadki ze świata nauki i techniki **11:05** JesteśmyDlaDzieci - program edukacyjny **11:30** Miodowe Lata - serial komediowy **13:15** To dopiero początek - komedia, USA, 2017. Duke Diver wiedzie beztroskie życie jako kierownik luksusowego kurortu. Przeszłość Duka owiana jest tajemnicą... **15:00** Policjantki i Policjanci - serial paradok. **20:00** Sprawiedliwi - Wydział Kryminalny - serial policyjny **01:00** Gwiazdy Kabaretu **02:00** STOP Drogówka - serial policyjny **03:00** Interwencja - magazyn reporterów **03:25** Lubię disco! **04:25** Top 10 - Lista Przebojów **05:30** Telezakupy TV Okazje

TV Trwam

10:00 Inf. dnia **10:15** Retrospekcja **10:35** Słowo życia **10:40** Polski Punkt Widzenia **11:00** Kropelka radości **12:00** Anioł Pański **12:03** Inf. dnia **12:20** Warto zauważyć... **12:50** Natura Obiektywnie **13:20** Ocalić od zapomnienia **13:30** Msza św. **14:30** Przegląd Tyg. „Niedziela" **14:35** Słowo życia **14:40** Św. na każdy dzień **14:45** Jak wygrać małżeństwo? **15:00** Dzielna niewiasta **15:15** Mateczniki Polskości **15:30** Wierzę w Boga **16:00** Inf. dnia **16:10** Historia PL **17:00** Republika Pawłowska **17:30** Przełamując bariery **17:55** Poczet Wlk. Polaków **18:00** Anioł Pański **18:05** Inf. dnia **18:15** Rozmowy niedok. **19:25** Św. na każdy dzień **19:30** Manna z Nieba **19:45** Modlitwa z udziałem dzieci **20:00** Inf. dnia **20:20** Różaniec **20:50** Od Lutra do Marxa - Historia Kościoła **21:00** Apel Jasnog. **21:20** Inf. dnia **21:40** Polski Punkt Widzenia

NIEDZIELA • 31 sierpnia

TVP 1

05:30 Sprawa dla reportera - program interwencyjny
06:20 Słownik polsko@polski - talk-show prof. J. Miodka
06:55 Słowo na niedzielę
07:00 Transmisja Mszy Świętej z Sanktuarium Bożego Miłosierdzia w Łagiewnikach
08:00 Tydzień
08:50 Kariera Nikodema Dyzmy - serial, Polska, 1979
09:55 Przystań - serial fab. - serial, 2009
11:55 Między ziemią a niebem
12:00 Anioł Pański, Watykan
12:15 Między ziemią a niebem
12:45 Jubileusz Młodych - reportaż - rep.
13:05 Natura w Jedynce - Świat tętniący życiem - Część 2 - dok., Franc., 2024

14:10 Zakazane piosenki - film wojenny, Polska, 1946
16:05 Dziedzictwo - serial obyczajowy, Turcja
17:00 Teleexpress
17:20 Pogoda
17:35 Komisarz Alex - serial krym.
18:40 Jaka to melodia? - teleturniej muzyczny
19:30 Program informacyjny 19.30
20:05 Sport
20:10 Pogoda
20:20 Jutro idziemy do kina - fabularny, Polska, 2007
22:15 Furia - dramat wojenny, USA, 2014
00:35 Piękna Angelika - przyg., Niemcy, Włochy, 1964
02:35 Kanał - dram. wojenny, 1956

TVP 2

05:25 Dla niesłyszących - Barwy szczęścia - serial obyczajowy, Polska, 2025
06:30 Dla niesłyszących - M jak miłość - serial obyczajowy, Polska, 2025
07:30 Pytanie na śniadanie - w tym: Serwis Info i Pogoda Flesz
11:15 Rosół polski - magazyn kulinarny
11:50 Lato z Radiem i Telewizją Polską - Grudziądz cz. I - widowisko
12:50 Lato z Radiem i Telewizją Polską - Grudziądz cz. II - widowisko
14:00 Familiada - teleturniej
14:35 Koło fortuny - teleturniej
15:10 Szansa na sukces. Opole 2025 - widowisko muzyczne

16:10 Cudowne lata - widowisko rozrywkowe
17:10 Czarne chmury - serial, 1973
19:20 Rodzinka.pl - serial komediowy
20:00 November Man - thriller, USA, 2014. Cieszący się zasłużoną emeryturą były agent CIA Peter Devereaux trafia w sam środek politycznej intrygi, w którą są wplątane wywiady: amerykański i rosyjski.
22:00 Kwiatki polskie w niedzielę - magazyn
23:15 Minari - dramat, USA, 2020
01:20 Lokatorka III - serial, 2023
02:20 Akacjowa 38 - serial kostiumowy, 2015

TVN

05:10 Uwaga! - program interwencyjny
05:25 Ukryta prawda - program obyczajowy
06:20 Kuchenne rewolucje - program kulinarno-rozrywkowy
07:15 Magda gotuje internet - program kulinarno-rozrywkowy
07:45 Dzień Dobry TVN - magazyn poranny
11:30 Co za tydzień - magazyn rozrywkowy
12:15 Kuchenne rewolucje - program kulinarno-rozrywkowy
13:20 Miś Yogi - film rodzinny, USA, N. Zel., 2010. Historia misia Yogi oraz jego przyjaciela Boo Boo. Film dla całej rodziny.
15:00 Bociany - komedia, USA, 2016
16:50 Maska - kom., USA, 1994
19:00 Fakty

19:30 Sport
19:35 Kronika Speedway Grand Prix
19:40 Pogoda
19:45 Poskromienie złośnicy - kom., Polska, 2022
22:10 Na twoim miejscu - kom., Polska, 2023
00:15 Weekend w Tajpej - sens., Franc., Tajwan, USA, 2024
02:30 Rzeczy, których nie nauczył mnie ojciec - program dokumentalny
03:05 Szpital - program obyczajowy
04:05 Uwaga! - program interwencyjny
04:25 Recepta na stary dom - program edukacyjny
04:55 Jak to jest zrobione - serial popularnonaukowy

POLSAT

06:00 Nowy dzień z Polsat News
08:00 Halo tu Polsat - poranny program informacyjno-rozrywkowy
11:00 Merida Waleczna - anim., USA, 2012. Odważna księżniczka Merida stawia czoło tradycji, przeznaczeniu i okrutnym bestiom, a opowieść o jej wyczynach dołącza do ludowych przekazów.
13:00 Piraci z Karaibów: Zemsta Salazara - sens., USA, 2017. Duchy korsarzy pod wodzą przerażającego Kapitana Salazara, wydostają się z Trójkąta Bermudzkiego z zamiarem unicestwienia każdego pirata, jakiego noszą oceany. Jack Sparrow jest w niebezpieczeństwie...
15:55 Kabaret K2 - Jedziemy po bandzie

17:25 Awantura o kasę - teleturniej
18:50 Wydarzenia - program informacyjny
19:20 Sport
19:30 Pogoda
19:35 Jesień w Polsacie 2025
20:00 Festiwal magiczne zakończenie wakacji. Przebój Lata Radia Zet i Polsatu.
23:30 Wpadka - kom., USA, 2007. Równie śmieszna, co wzruszająca komedia romantyczna o jednonocnej przygodzie z nieoczekiwanymi konsekwencjami.
02:20 Sąsiedzi - kom., USA, 2014
04:40 Disco Gramy - program muzyczny
05:25 Telezakupy TV Okazje

TVP Kultura

05:55 Magia serc - recital Zdzisławy Sośnickiej - 1999
06:50 Rozmowy (nie)wygodne - Arkadius - 2024
07:45 Olimpiada Bolka i Lolka - serial animowany, 1983
08:00 Liturgia prawosławna w Wojnowie
09:05 Anna Karina, ikona Nowej Fali - dok., Franc., 2017
10:15 Od ucha do ucha - Kino • Kowalski przy tablicy - Pusty basen - filmy animowane
10:25 Włos - anim., Polska, 1989
10:50 Thierry Śmiałek - serial przyg.-hist., Franc., 1963
12:10 Tamte lata, tamte dni - Jan Englert - magazyn
12:50 Koncert muzyki z filmów Andrzeja Wajdy - „Scoring4Wajda" - 2015
14:00 Dobry tytuł - magazyn literacki

14:40 Słodka Irma - komedia, USA, 1963
17:15 Niedziela z... kinem K. Kieślowskiego • Personel - obycz., Polska, 1975 **• Przejście podziemne** - dram. obycz., Polska, 1973
20:00 Moonraker - sens., Franc., Wlk. Bryt., USA, 1979
22:15 Charles Bronson - dokument, Franc., 2022
23:20 Noc krótkich filmów - Do raju - fab., Polska, 2023
24:00 Poznajmy się jeszcze raz - dram., Franc., 2019
02:05 Kayah na dobry wieczór - widowisko muzyczne
03:10 Niedziela z... kinem K. Kieślowskiego
04:05 Przygoda Stasia - baśń, Polska, 1970
05:00 Teledyski

TV Puls

06:00 Kobra - oddział specjalny - Dochodzi do napadu na bank. Podczas pościgu za rabusiami, na autostradę zostaje wypchnięta z samochodu młoda kobieta ubrana w kamizelkę z materiałami wybuchowymi.
08:05 Taki jest świat - przegląd wydarzeń z całego globu. Wiadomości polityczne i gospodarcze, informacje z życia gwiazd i naukowe ciekawostki.
08:55 Ranczo - serial kom., Polska
14:15 Johnny English: Nokaut - kom., Wlk. Bryt., 2018. Cyberatak ujawnia tożsamość wszystkich aktywnych tajnych agentów w Wielkiej Brytanii. Johnny English staje się ostatnią nadzieją służb specjalnych.

15:50 Goście, goście 3: Rewolucja - kom., Franc., Belgia, Czechy, 2016
18:00 Był sobie pies - familijny, USA, Indie, 2017
20:00 John Wick 4 - akcja, USA, 2023
23:15 Niemożliwe - dramat, katastroficzny, Hiszp., Tajlandia, USA, 2012
01:20 Brygada ponad prawem powraca - akcja, Franc., 2023
03:25 Dyżur - serial medyczny
04:05 Taki jest świat - przegląd wydarzeń z całego globu. Wiadomości polityczne i gospodarcze, informacje z życia gwiazd i naukowe ciekawostki.
05:00 Dzielnica strachu - serial kryminalny

TVN 7

05:05 Szkoła - 14-letni Karol Solarski za wszelką cenę chce dowiedzieć się, kim jest jego ojciec. Koledzy gimnazjalisty mają już dość jego śledztwa i dla żartu wmawiają Karolowi, że jego ojcem jest nauczyciel historii...
06:05 Wiza na miłość - serial paradokumentalny
07:05 New Looney Tunes II - animacja
07:35 Prosto w serce - kom., USA, 2007
09:50 Ukryta prawda - program obyczajowy
13:50 Detektywi - Do detektywów Anny Potaczek i Maksa Adamskiego zgłasza się 23-letnia niewidoma skrzypaczka, której ukradziono psa przewodnika.
15:50 Córka prezydenta - kom., USA, Wlk. Bryt., 2004

18:15 Akademia policyjna VII: Misja w Moskwie - kom., USA, 1994
20:00 Mortal Kombat - przyg., USA, 2021
22:35 American Pie: Wesele - kom., USA, Niemcy, 2003. Ciąg dalszy losów grupki przyjaciół znanych z filmów American Pie i American Pie 2. Jim postanawia w końcu oświadczyć się ukochanej Michelle. Dziewczyna euforycznie przyjmuje oświadczyny.
00:35 Cry Macho - western, dramat, USA, 2021 ●
02:50 Sopockie klimaty
03:50 Osadzone. Blok F - program obyczajowy
04:20 Druga strona medalu - talk-show

TV 4

06:00 Łowcy skarbów. Kto da więcej - reality show **06:55** Nieznane zdjęcia Hitlera **08:55** Galileo - ciekawostki popularnonaukowe, intrygujące zagadki ze świata nauki i techniki **10:55** Ewa gotuje - program kulinarny **11:25** Uroczysko - serial krym. **13:25** Gwiazdy Kabaretu **13:50** Zoom. Akademia superbohaterów - sens., USA, 2006 **15:45** Mr. Deeds - milioner z przypadku - sens., USA, 2002 **17:50** Policja zastępcza - kom., USA, 2010 **20:00** Sprawiedliwi. Trójmiasto **01:05** The Americas - serial dokumentalny **03:05** Interwencja - magazyn reporterów **03:30** Lubię disco! - program muzyczny **04:25** Top 10 - Lista Przebojów - program muzyczny **05:30** Telezakupy TV Okazje

TV Trwam

09:30 Msza św. **10:35** Przegląd Tyg. „Niedziela" **10:40** Sanktuarium Cudu Eucharystycznego w Sokółce **11:00** Głos serca **12:00** Anioł Pański z Ojcem Św. Leonem XIV **12:15** Papież Polak do Rodaków **13:00** Zjazd Skautów w Załęczu **13:40** Brat Anatol apostoł Maryi **15:00** Wieś - to też Polska **16:00** Inf. dnia **16:10** Koncert życzeń **16:50** Mateczniki Polskości **17:00** Natura et Homo **17:30** Sól ziemi **17:55** Poczet Wlk. Polaków **18:00** Anioł Pański **18:05** Inf. dnia **18:15** Rozmowy niedok. **19:25** Św. na każdy dzień **19:30** Moja katolicka rodzina **20:00** Inf. dnia **20:20** Różaniec **20:50** Credo: Wiara Kościoła **21:00** Apel Jasnog. **21:20** Inf. dnia **21:40** Retrospekcja **21:45** Nie tylko Ulmowie **21:55** Św. na każdy dzień **22:00** Mocni Jego mocą **22:45** Jak wygrać małżeństwo? **23:00** Jak my to widzimy

eprasa.pl af33722f62

PONIEDZIAŁEK • 1 września

TVP 1

05:00 Wichrowe wzgórze - serial obycz., Turcja, 2024
05:50 Akacjowa 38 - serial, 2017
07:00 Transmisja Mszy Świętej
07:30 Studio Raban - magazyn
08:00 Serwis Info
08:05 Pogoda
08:25 Pan Mama - serial kom.
09:05 Ranczo - serial obycz., 2012
10:00 Komisarz Alex - serial krym.
11:00 Ojciec Mateusz - serial
12:00 Serwis Info
12:10 Agrobiznes; Agropogoda
12:35 Magazyn Rolniczy
12:55 Natura w Jedynce - Świat tętniący życiem - Część 2 - dok., Franc., 2024
14:00 Wichrowe wzgórze - serial obycz., Turcja, 2024
15:00 Serwis Info
15:15 Reporterzy - magazyn
15:35 Gra słów. Krzyżówka - teleturniej
16:05 Dziedzictwo - serial, Turcja

17:00 Teleexpress
17:20 Pogoda
17:30 Jaka to melodia? - teleturniej muzyczny
18:10 Klan - telenowela TVP
18:45 Akacjowa 38 - serial, 2017
19:30 Program inform. 19.30
19:55 Pytanie dnia
20:10 Sport; Pogoda
20:30 Piękna Zośka - Teatr Telewizji, 2024 ●
23:40 Świat bez fikcji - Fenomen Fogga - dok., Polska, 2023
00:50 Balans bieli - magazyn
01:35 Orzeł. Ostatni patrol - dramat wojenny, Polska, 2022
03:35 Luftwaffe 39: Zbrodnia nieukarana. - dokument, Polska, 2019
04:25 Notacje - dokument

TVP 2

04:35 Na dobre i na złe - serial obyczajowy
05:30 M jak miłość - serial obyczajowy, 2021
06:25 Rodzina (nie od) święta - Karać czy nie karać? Jak skutecznie wychowywać bez przemocy? - magazyn
06:55 Dla niesłyszących - Barwy szczęścia - serial obycz., 2025
07:30 Pytanie na śniadanie - w tym: Serwis Info i Pogoda Flesz
11:45 Dla niesłyszących - Okrasa łamie przepisy - magazyn kulinarny
12:25 Koło fortuny - teleturniej
13:15 Miłość i nadzieja - serial obyczajowy, Turcja, 2022
14:05 Va Banque - teleturniej
14:30 Na sygnale - serial fabularyzowany

15:05 La Promesa - pałac tajemnic - serial, 2023
16:00 Koło fortuny - teleturniej
16:35 Familiada - teleturniej
17:20 Miłość i nadzieja - serial obycz., Turcja, 2022
18:15 Va Banque - teleturniej
18:50 Jeden z dziesięciu - telet.
19:25 Barwy szczęścia - serial obycz., 2025
20:40 Kulisy serialu „M jak miłość"
20:55 M jak miłość - serial, 2025
21:55 Na sygnale - serial fabularyzowany
22:30 Serial fabularny
23:40 W cieniu śmierci - serial, Fin., 2018
00:40 Złota dama - fab., Wlk. Bryt., 2015
02:40 Stulecie Winnych - serial, 2021

TVN

05:40 Uwaga! - program interwencyjny
05:55 Ukryta prawda - program obyczajowy
06:50 Kuchenne rewolucje - program kulinarno-rozrywkowy
07:45 Dzień Dobry TVN - magazyn poranny
11:40 Kuchenne rewolucje - program kulinarno-rozrywkowy
13:55 Ukryta prawda - program obyczajowy
16:10 Sopot Festival - Bursztynowy słowik - koncert
16:50 Szpital św. Anny - serial obycz., Polska
17:55 Detektywi - program kryminalny
19:00 Fakty
19:35 Sport
19:45 Pogoda
19:55 Uwaga! - program interwencyjny

20:10 Doradca smaku - program kulinarny
20:15 Na Wspólnej - serial obycz., Polska
20:55 The Floor - teleturniej
21:35 Bitwa o gości - program rozrywkowy
22:45 Oszukać przeznaczenie - horror, USA, 2000
00:40 Co za tydzień - magazyn rozrywkowy
01:20 Ślepnąc od świateł - miniserial, Polska, 2018
02:50 CSI: Kryminalne zagadki Las Vegas - serial, USA
03:50 Uwaga! - program interwencyjny
04:10 Zwykłe rzeczy, niezwykłe wynalazki - program edukacyjny
04:45 Łowcy staroci - program poradnikowy

POLSAT

06:00 Nowy Dzień z Polsat News
08:30 Malanowski i Partnerzy - Bożena Sierpień uważa, że jej córka związała się z kimś nieodpowiednim. Nie chce dopuścić do ślubu i prosi Malanowskiego o sprawdzenie i obserwację jej przyszłego zięcia.
09:30 48H Zaginieni - Beata spotyka się z komendantem, by zgłosić zaginięcie swojego byłego męża, emerytowanego policjanta.
10:30 Trudne sprawy - program obyczajowy
11:35 Gliniarze - serial paradokumentalny
14:40 48H Zaginieni - serial kryminalny
15:50 Wydarzenia - program informacyjny
16:10 Pogoda
16:20 Interwencja - magazyn reporterów

16:30 Na Ratunek 112 - serial obyczajowy
17:00 Gliniarze - paradokument
18:00 Pierwsza miłość - serial obyczajowy
18:50 Wydarzenia - program informacyjny
19:18 Gość Wydarzeń - rozmowa dnia
19:25 Sport
19:45 Pogoda
19:55 Milionerzy
20:30 Mega hit - Pojutrze - sens., USA, 2004
23:10 Bez litości - sens., USA, 2014
02:00 Gothika - horror, psychologiczny, USA, 2003
04:15 Kabaretowa Ekstraklasa
04:35 Disco Gramy - program muzyczny
05:25 Telezakupy TV Okazje

TVP Kultura

06:05 Afisz kulturalny
06:15 Muzyczne poranki
06:45 Od ucha do ucha - Deszczowy chłopiec - anim., Szwajc., 2023
06:50 Od ucha do ucha - Niczego się nie boję - anim., Nor., Niemcy, 2022
06:55 Od ucha do ucha - Parasolki, Hiszp., Franc., 2020
07:20 Tamte lata, tamte dni - Krzysztof Zanussi - magazyn
07:55 Podróże z historią - Białe złoto - dokument, Polska, 2017
08:35 Informacje kulturalne
09:00 Wojna domowa - serial komediowy TVP, 1965
10:25 Daleko od okna - dram., Polska, 2000
12:35 Borsalino. Historia kultowego kapelusza - fab., Franc., 2015
13:30 Wstęp Wolny - felieton

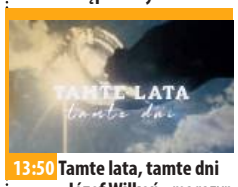

13:50 Tamte lata, tamte dni - Józef Wilkoń - magazyn
15:00 Virtuti - dram. wojenny, Polska, 1989
17:00 Wojna domowa - serial komediowy TVP, 1965
18:15 Literacki Sopot 2025
18:50 Mieczysław Karłowicz - samotna wędrówka - dok., Polska, 2017
20:00 Orlęta. Grodno ,39 - dram. historyczny, 2022
21:55 20×20 lat TVP Kultura
22:30 Moonraker - sens., Franc., Wlk. Bryt., USA, 1979
00:45 Kino nocne - Sokół i koka - fab., Meksyk, USA, 1985
03:10 Więcej niż fikcja - Mała Zagłada - dok., Polska, 2018
04:25 Wydarzenie aktualne
04:55 Teledyski

TV Puls

06:00 Policjanci z Miami - serial kryminalny
08:00 Kobra - oddział specjalny - Po niebezpiecznym pościgu na autostradzie, Semir i Alex zatrzymują kierowcę, który przekroczył prędkość. Okazuje się nim 72-lentni Johannes Stiller.
10:00 Zaklinaczka duchów - Podczas pobytu na cmentarzu, Melinda spotyka ducha mężczyzny, który twierdzi, że został pochowany w niewłaściwym grobie.
10:55 Zbuntowany anioł - serial obyczajowy
12:50 Zaklinaczka duchów - serial fabularny
13:50 Lombard. Życie pod zastaw - paradokument fabularny
15:50 Ranczo - serial kom., Polska

18:00 Lombard. Życie pod zastaw - paradokument fabularny
20:00 Król zabójców - akcja, USA, Kanada, 2023
21:55 Żądza śmierci - akcja, USA, Kan., Rosja, 2009
23:55 Ucieczka gangstera - akcja, USA, Jap., 1994
02:10 Dzielnica strachu - serial kryminalny
03:05 Lombard. Życie pod zastaw - paradokument fabularny
04:05 Taki jest świat - przegląd wydarzeń z całego globu. Wiadomości polityczne i gospodarcze, informacje z życia gwiazd i naukowe ciekawostki.
05:00 Dzielnica strachu - serial kryminalny

TVN 7

05:20 Szkoła - Radek Borysiak obiecuje ukochanej dziewczynie, że spowoduje odwołanie sprawdzianu z informatyki. W zamian Ada godzi się pójść z nim na randkę.
08:20 Ukryta prawda - program obyczajowy
11:25 W-11 Wydział Śledczy - Na osiedlu, we własnym mieszkaniu zginął mężczyzna, który samotnie wychowywał nastoletnią córkę. Komisarze podejrzewają...
12:55 Detektywi - 26-latka prosi detektywów Annę Potaczek i Macieja Dębosza o wyjaśnienie, co dzieje się z jej narzeczonym i kim on właściwie jest. Młoda kobieta jest przerażona, bo dowiedziała się, że...
14:55 Szpital św. Anny - program obyczajowy

15:55 Sąd rodzinny - program sądowy
16:55 Zapisane w gwiazdach - Martyna jest zakochana w Piotrze, który pracuje w tej samej firmie co ona. Martyna dwoi się i troi, żeby zwrócić na siebie uwagę Piotra.
17:55 Opowieści małżeńskie - program obyczajowy
19:00 Ukryta prawda - program obyczajowy
20:00 Hotel Paradise - reality show
21:05 72 godziny - sens., USA, Franc., Grecja, Rosja, 2014
23:35 Słodki listopad - melodramat, USA, 2001
02:10 Mówię Wam - talk-show
03:10 Oczami ofiary - krym.
04:10 Osadzone. Blok F

TV 4

06:00 Łowcy skarbów. Kto da więcej **07:55** Bogaty Dom - Biedny Dom **08:55** Policjantki i Policjanci **10:55** Na Ratunek 112 - serial obycz. **11:25** Na ratunek 112 - serial obyczajowy **11:55** Trudne sprawy - program obyczajowy **15:55** Ktoś tu kłamie? **16:55** Policjantki i Policjanci - serial paradok. **18:00** Łowcy skarbów. Kto da więcej **19:00** Policjantki i Policjanci - serial paradok. **20:00** Uroczysko - serial krym. **20:30** Sprawiedliwi - Wydział Kryminalny - serial policyjny **21:30** Sprawiedliwi. Trójmiasto **22:40** Historia zemsty - sens., USA, 2017 **00:45** Love Island. Wyspa miłości - reality show **01:50** Hardkorowy lombard **02:50** SuperLudzie - serial o osobach z niepełnosprawnościami **05:30** Telezakupy TV Okazje

TV Trwam

09:55 Św. na każdy dzień **10:00** Inf. dnia **10:15** Rozmowy niedok. **11:20** Oświadczenie Fundacji Lux Veritatis w sprawie Muzeum Pamięć i Tożsamość **11:30** Warto być ojcem **12:00** Anioł Pański **12:03** Inf. dnia **12:20** Zadziwiający świat chrząszczy **13:30** Msza św. **14:30** "Gorzki to chleb jest polskość" Cyprian Kamil Norwid **15:05** Polacy w Bitwie o Anglię **15:50** Ma się rozumieć **16:00** Inf. dnia **16:10** Sanktuaria polskie **16:30** Porady Medyczne Bonifratrów **17:00** Świadkowie **17:30** Moja parafia **17:55** Poczet Wlk. Polaków **18:00** Anioł Pański **18:05** Inf. dnia **18:15** Rozmowy niedok. **19:25** Św. na każdy dzień **19:30** Poznajemy Polskę **19:45** Modlitwa z udziałem dzieci **20:00** Inf. dnia **20:20** Różaniec **20:50** Od Lutra do Marxa - Historia Kościoła **21:00** Apel Jasnog. **21:20** Inf. dnia

WTOREK • 2 września

TVP 1

04:50 Wichrowe wzgórze - serial obycz., Turcja, 2024
05:50 Akacjowa 38 - serial, 2017
07:00 Transmisja Mszy Świętej
07:30 Kościół z bliska
08:00 Serwis Info
08:05 Pogoda
08:20 Pan Mama - serial kom.
09:00 Ranczo - serial obycz., 2012
10:00 Komisarz Alex - serial krym.
11:00 Ojciec Mateusz - serial kryminalny
12:00 Serwis Info
12:10 Agrobiznes
12:30 Agropogoda - magazyn
12:40 Magazyn Rolniczy
12:55 Epicka podróż jeża - dokument, Franc., 2023
14:00 Wichrowe wzgórze - serial
15:00 Serwis Info
15:15 Reporterzy - magazyn
15:35 Gra słów. Krzyżówka - teleturniej
16:05 Dziedzictwo - serial, Turcja

17:00 Teleexpress
17:20 Pogoda
17:30 Jaka to melodia? - teleturniej muzyczny
18:10 Klan - telenowela TVP
18:45 Akacjowa 38 - serial, 2017
19:30 Program inform. 19.30
19:55 Pytanie dnia
20:10 Sport
20:15 Pogoda
20:30 Zaraz wracam - „Pierwszy dzień po powrocie" - serial
21:10 Morderstwa w Chantilly - dram., Franc., 2023
22:50 Magazyn Ekspresu Reporterów
23:55 Mayerling - dram., Wlk. Bryt., Franc., 1968
02:25 Zakazane piosenki - film wojenny, Polska, 1946
04:10 Tacy byliśmy - Za kierownicą i nie tylko - rep.

TVP 2

04:35 Na dobre i na złe - serial
05:30 M jak miłość - serial, 2021
06:25 Łemko, człowiek z tej ziemi - reportaż
06:55 Dla niesłyszących - Barwy szczęścia - serial obycz., 2025
07:30 Pytanie na śniadanie - w tym: Serwis Info i Pogoda Flesz
11:45 Program rozrywkowy
12:25 Koło fortuny - teleturniej
13:15 Miłość i nadzieja - serial obycz., Turcja, 2022
14:05 Va Banque - teleturniej
14:30 Na sygnale - serial fabularyzowany
15:05 La Promesa - pałac tajemnic - serial, Hiszp., 2023
16:00 Koło fortuny - teleturniej
16:35 Familiada - teleturniej
17:20 Miłość i nadzieja - serial obycz., Turcja, 2022

18:15 Va Banque - teleturniej
18:50 Jeden z dziesięciu - teleturniej
19:25 Barwy szczęścia - serial obycz., 2025
20:40 Kulisy serialu „M jak miłość"
20:55 M jak miłość - serial obycz., 2025
21:55 Na sygnale - serial fabularyzowany
22:30 Serial fabularny
23:35 Liczba doskonała - dramat, Włochy, Polska, Izrael, 2022
01:15 November Man - thriller, USA, 2014
03:15 Trucizny Putina - dok., Franc., 2023. Film dokumentalny o serii prób unicestwienia wielu osób za pomocą trucizn.

TVN

05:40 Uwaga! - program interwencyjny
05:55 Ukryta prawda - program obyczajowy
06:50 Kuchenne rewolucje - program kulinarno-rozrywkowy
07:45 Dzień Dobry TVN - magazyn poranny
11:40 Kuchenne rewolucje - program kulinarno-rozrywkowy
13:55 Ukryta prawda - program obyczajowy
16:10 The Floor - teleturniej
16:50 Szpital św. Anny - serial obycz., Polska
17:55 Detektywi - program kryminalny
19:00 Fakty
19:35 Sport
19:45 Pogoda
19:55 Uwaga! - program interwencyjny
20:10 Doradca smaku - program kulinarny

20:15 Na Wspólnej - serial, Polska
20:55 The Floor - teleturniej
21:35 Ślub od pierwszego wejrzenia - reality show
22:40 Kuba Wojewódzki - talk-show
23:45 Superwizjer - magazyn reporterów
00:25 CSI: Kryminalne zagadki Las Vegas - serial, USA
01:30 Lady Gucci: historia czarnej wdowy - dokument. Była pani Gucci odsłania nam swoją wersję wydarzeń: od poznania Maurizia poprzez wielką miłość aż po bajkowy ślub i... koszmarny koniec.
03:15 Szpital - program obycz.
04:15 Uwaga! - program interw.
04:35 Łowcy staroci - program poradnikowy

POLSAT

06:00 Nowy Dzień z Polsat News
08:30 Malanowski i Partnerzy - Jubiler Zygmunt Jurecki został porwany. Jego żona, Agata prosi, by Malanowski pomógł odnaleźć jej męża.
09:30 48H Zaginieni - serial kryminalny
10:30 Trudne sprawy - program obyczajowy
11:35 Gliniarze - W podwarszawskiej wsi dochodzi do rodzinnej tragedii. Ciężko ranne małżeństwo zostaje odnalezione przez swojego syna.
14:40 48H Zaginieni - serial kryminalny
15:40 Wydarzenia - program informacyjny
16:10 Pogoda
16:20 Interwencja - magazyn reporterów
16:30 Na Ratunek 112 - serial obyczajowy

17:00 Gliniarze - serial paradokumentalny
18:00 Pierwsza miłość - serial obyczajowy
18:50 Wydarzenia - program informacyjny
19:20 Gość Wydarzeń - rozmowa dnia
19:25 Sport
19:40 Pogoda
19:55 Milionerzy
20:30 Ninja vs ninja - program rozrywkowy
22:35 Transporter 2 - sens., USA, Franc., 2005
00:30 Pojutrze - sens., USA, 2004
03:10 Nasz Nowy Dom - program rozrywkowy
04:40 Disco Gramy - program muzyczny
05:25 Telezakupy TV Okazje

TVP Kultura

06:05 Afisz kulturalny
06:15 Muzyczne poranki
07:00 Tamte lata, tamte dni - Maja Komorowska - magazyn
07:40 Podróże z historią - Wiosenne obrządki - dokument, Polska, 2017
08:20 Literacki Sopot 2025
09:00 Wojna domowa - serial komediowy, Polska, 1965
10:20 Słodka Irma - komedia, USA, 1963
12:50 John i Yoko: nad nami już tylko niebo - dokument, Wlk. Bryt., 2018
14:55 Pestka - melodramat, Polska, 1995
16:35 Wojna domowa - serial komediowy, Polska, 1965
17:15 Wojna domowa - serial komediowy Polska, 1966
18:15 20×20 lat TVP Kultura

18:50 Władysław Hańcza - dokument, Polska, 1987
20:00 Dzielni chłopcy - Teatr Telewizji, 2017
21:10 Lekkie obyczaje - Happy - Go - Lucky, czyli co nas uszczęśliwia - komedia, Wielka Brytania, 2008
23:20 „Ziemia obiecana" - 50 lat później - reportaż
23:50 Nocny dokument - Sen Sultany - animacja, Hiszp., 2023
01:35 Żywie Biełaruś - dramat, Polska, 2012 ●
03:30 Którędy po sztukę - Dürer - magazyn
03:45 Charles Bronson, wcielenie męskości - dokument, Francja, 2022
04:50 Teledyski

TV Puls

06:00 Policjanci z Miami - serial kryminalny
08:00 Kobra - oddział specjalny - Alex i Semir prowadzą pościg na autostradzie. Niespodziewanie do pościgu dołącza jeszcze Lamborghini. Policjantom w końcu udaje się zatrzymać samochód i jadącą nim Felicię Dumitrescu.
10:00 Zaklinaczka duchów - Melinda postanawia odwiedzić swoją matkę. Niespodziewanie zaczynają się dziać dziwne rzeczy.
10:55 Zbuntowany anioł - serial obyczajowy
12:50 Zaklinaczka duchów - Melinda i Jim wybierają się na kemping. Niespodziewanie coś zakłóca ich spokój. Okazuje się, że to duch kobiety, która poszukuje swojej córki.

13:50 Lombard. Życie pod zastaw - paradokument fabularny
15:50 Ranczo - serial kom., Polska
18:00 Lombard. Życie pod zastaw - paradokument fabularny
20:00 Bodyguard i żona zawodowca - akcja, USA, 2021
22:20 Gliniarz z Beverly Hills 2 - kom., USA, 1987
00:35 Ocalenie - akcja, USA, Rum., 2015
02:20 Dzielnica strachu - serial kryminalny
03:15 Dyżur - serial medyczny
04:20 Menu na miarę - program kulinarny
05:00 Dzielnica strachu - serial kryminalny

TVN 7

05:20 Szkoła - Gimnazjaliści z 3a, Monika Barańska i Tomek Żurowski zostają parą. Uczennica ma w szkolę opinię wrednej złośnicy i nie chce ujawniać...
08:20 Ukryta prawda - program obyczajowy
11:25 W-11 Wydział Śledczy - Komisarz prowadzą śledztwo w sprawie zaginięcia zamożnego biznesmena. Wkrótce w rzece odnalezione zostają jego zwłoki.
12:55 Detektywi - Detektyw Jakub Nowacki przypadkiem zauważa na ulicy dawną znajomą w towarzystwie mężczyzny, który jest wobec niej agresywny...
14:55 Szpital św. Anny - program obyczajowy
15:55 Sąd rodzinny - program sądowy

16:55 Zapisane w gwiazdach - program paradokumentalny
17:55 Opowieści małżeńskie - program obyczajowy
19:00 Ukryta prawda - program obyczajowy
20:00 Hotel Paradise - reality show
21:05 Ptaki nocy - przyg., USA, 2020
23:25 Anatomia piękna - program rozrywkowy
00:30 Siedem minut po północy - obycz., USA, Hiszp., Wlk. Bryt., 2016
02:50 Hotel Paradise - reality show
03:55 Usterka - program poradnikowy
04:30 Druga strona medalu - talk-show

TV 4

06:00 Łowcy skarbów. Kto da więcej **07:55** Bogaty Dom - Biedny Dom - program paradok. **08:55** Policjantki i Policjanci **10:55** Na Ratunek 112 - serial obyczajowy **11:25** Na ratunek 112 - serial obycz. **11:55** Trudne sprawy **14:55** Ktoś tu kłamie? **16:55** Policjantki i Policjanci - serial paradok. **18:00** Łowcy skarbów. Kto da więcej **19:00** Policjantki i Policjanci **20:00** Uroczysko - serial krym. **20:30** Sprawiedliwi - Wydział Kryminalny - serial policyjny **21:30** Sprawiedliwi. Trójmiasto **22:40** Szczęki 3 - sensacyjny, USA, 1983 **00:40** Love Island. Wyspa miłości - reality show **01:50** Hardkorowy lombard **02:50** Pełna chata - serial popularnonaukowy **02:55** SuperLudzie - serial o osobach z niepełnosprawnościami **05:30** Telezakupy TV Okazje

TV Trwam

09:35 Św. na każdy dzień **09:40** Bazylika Bożego Ciała w Krakowie **10:00** Inf. dnia **10:15** Jak my to widzimy **10:45** Zew natury **11:00** Mocni w Wierze **11:35** Słowo życia **11:40** Ma się rozumieć **11:50** Św. na każdy dzień **12:00** Anioł Pański **12:03** Inf. dnia **12:20** Artystyczna dusza **12:45** Życie lasu. Ptaki **13:30** Msza św. **14:30** Polskie ślady w Ziemi Świętej **15:20** Żywa nić tradycji **15:50** Ma się rozumieć **16:00** Inf. dnia **16:10** Jestem mamą **16:40** Zdrowie z Bożej Apteki **16:55** Oświadczenie Fundacji Lux Veritatis **17:10** Prosto o gosp. **17:30** Rajd Katyński **17:55** Poczet Wlk. Polaków **18:00** Anioł Pański **18:05** Inf. dnia **18:15** Rozmowy niedok. **19:25** Św. na każdy dzień **19:30** Każdy maluch to potrafi **19:45** Modlitwa z udziałem dzieci **20:00** Inf. dnia **20:20** Różaniec **20:50** Od Lutra do Marxa **21:00** Apel Jasnog.

eprasa.pl af33722f62

ŚRODA • 3 września

TVP 1

04:50 Wichrowe wzgórze - serial
05:50 Akacjowa 38 - serial, 2017
07:00 Transmisja Mszy Świętej
07:30 Rodzina (nie od) święta - Dylematy moralne dzieci. Jak formować sumienie dziecka? - mag.
08:00 Serwis Info
08:05 Pogoda
08:25 Zaraz wracam - „Pierwszy dzień po powrocie" - serial, 2025
09:05 Ranczo - serial obycz., 2012
10:00 Komisarz Alex - serial krym.
11:00 Ojciec Mateusz - serial
12:00 Serwis Info
12:10 Agrobiznes; Agropogoda
12:35 Rok w ogrodzie Extra - magazyn
12:50 Wielka naturalna bariera - Część 1 - dok., Australia, 2021
14:00 Wichrowe wzgórze - serial
15:00 Serwis Info

15:15 Reporterzy - magazyn
15:35 Gra słów. Krzyżówka
16:05 Dziedzictwo - serial, Turcja
17:00 Teleexpress; Pogoda
17:30 Jaka to melodia? - teleturniej muzyczny
18:10 Klan - telenowela TVP
18:45 Akacjowa 38 - serial, 2017
19:30 Program inform. 19.30
19:55 Pytanie dnia
20:10 Sport; Pogoda
20:30 Zaraz wracam - „Kto czuje się dobrze?" - serial, 2025
21:10 Boska Florence - kom., Wlk. Bryt., USA, 2016 ●
23:10 Rocky - dram., USA, 1976
01:20 Morderstwa w Chantilly - dram., Franc., 2023
03:00 Magazyn Ekspresu Reporterów
04:00 Tacy byliśmy - Irena Jarocka - reportaż

TVP 2

04:35 Na dobre i na złe - serial
05:30 M jak miłość - serial, 2021
06:25 Pożyteczni.pl - magazyn
06:55 Dla niesłyszących - Barwy szczęścia - serial obycz., 2025
07:30 Pytanie na śniadanie - w tym: Serwis Info i Pogoda Flesz
11:45 Program rozrywkowy
12:25 Koło fortuny - teleturniej
13:15 Miłość i nadzieja - serial obycz., Turcja, 2022
14:05 Va Banque - teleturniej
14:30 Na sygnale - serial fabularyzowany
15:05 La Promesa - pałac tajemnic - serial, Hiszp., 2023
16:00 Koło fortuny - teleturniej
16:35 Familiada - teleturniej
17:20 Miłość i nadzieja - serial obycz., Turcja, 2022
18:15 Va Banque - teleturniej

18:50 Jeden z dziesięciu - teleturniej
19:25 Barwy szczęścia - serial obycz., 2025
20:40 Przepis Dnia - program kulinarny
20:55 Na dobre i na złe - serial obyczajowy
21:55 Na sygnale - Ela odbiera telefon od pacjenta, który ma zawroty głowy i prosi o pomoc...
22:30 Serial fabularny
23:40 Książę i ja: Królewskie wesele - komedia, USA, 2006
01:30 W cieniu śmierci - serial, Fin., 2018
02:20 Blue Moon - serial, Kan., 2016
03:05 Jak zostać Japończykiem - dok., Fin., Jap., Franc., 2023

TVN

05:40 Uwaga! - program interwencyjny
05:55 Ukryta prawda - program obyczajowy
06:50 Kuchenne rewolucje - program kulinarno-rozrywkowy. Dzisiaj wraz z Magdą Gessler odwiedzimy lokal „Gargoły" w Łodzi.
07:45 Dzień Dobry TVN - magazyn poranny
11:40 Kuchenne rewolucje - Dzisiaj odwiedzimy pizzerię „Prova Gourmet" na Rynku Nowomiejskim w Toruniu oraz lokal „Sezonowa" w dzielnicy Raków w Częstochowie.
13:55 Ukryta prawda - program obyczajowy
16:10 The Floor - teleturniej
16:50 Szpital św. Anny - serial obycz., Polska
17:55 Detektywi - program kryminalny

19:00 Fakty
19:35 Sport
19:45 Pogoda
19:55 Uwaga! - program interwencyjny
20:10 Doradca smaku - program kulinarny
20:15 Na Wspólnej - serial obycz., Polska
20:55 The Floor - teleturniej
21:35 Top Model - reality show
23:10 Apokawixa - horror, Polska, 2022
01:40 Rzeczy, których nie nauczył mnie ojciec - program dokumentalny
02:10 Szpital - program obyczajowy
04:15 Uwaga! - program interwencyjny
04:35 Łowcy staroci - program poradnikowy

POLSAT

06:00 Nowy Dzień z Polsat News
08:30 Malanowski i Partnerzy - Tomek, pracując pod przykryciem jako uczestnik grupy terapeutycznej dla alkoholików, obserwuje prowadzącą zajęcia terapeutkę Iwonę Pawlik oraz jej pacjentów. Kobieta od pewnego czasu dostaje listy z pogróżkami...
09:30 48H Zaginieni - serial kryminalny
10:30 Trudne sprawy - program obyczajowy
11:30 Gliniarze - paradokument
14:40 48H Zaginieni - serial kryminalny
15:50 Wydarzenia - program informacyjny
16:10 Pogoda
16:20 Interwencja - magazyn reporterów
16:30 Na Ratunek 112 - serial obyczajowy
17:00 Gliniarze - paradokument

18:00 Pierwsza miłość - serial obyczajowy
18:50 Wydarzenia - program informacyjny
19:20 Gość Wydarzeń - rozmowa dnia
19:25 Sport
19:40 Pogoda
19:55 Milionerzy
20:30 K2. Jedziemy po bandzie - program kabaretowy
22:05 Pogromcy duchów. Dziedzictwo - sens., USA, 2021
00:45 Sąsiedzi 2 - kom., USA, Chiny, 2016
02:35 Nasz Nowy Dom - program rozrywkowy
03:45 Kabaretowa Ekstraklasa
04:40 Disco Gramy - program muzyczny
05:25 Telezakupy TV Okazje

TVP Kultura

06:05 Afisz kulturalny
06:10 Muzyczne poranki
07:05 Tamte lata, tamte dni - Marta Lipińska - magazyn
07:45 Podróże z historią - Jak powstaje papier? - dok., Polska, 2017
08:25 20 lat TVP Kultura - reportaż
09:00 Wojna domowa - serial komediowy TVP, 1965
09:40 Wojna domowa - serial komediowy TVP, 1966
10:45 Pestka - melodramat, Polska, 1995
12:30 Fenomen Fogga - dok., Polska, 2023
13:35 Największe przeboje - Mieczysław Fogg - koncert, 2021
14:15 Historia kina w Popielawach - obycz., Polska, 1998
16:05 Wojna domowa - serial komediowy TVP, 1966
18:05 Wstęp Wolny - felieton

18:30 Informacje kulturalne
18:50 Reżyserzy - John Huston - dok., Wlk. Bryt., 2018
19:45 Wydarzenie aktualne
20:00 Plac Zbawiciela - dram., Polska, 2006
22:05 Profesor T - Posłuszne dziecko - serial, Niemcy, Wlk. Bryt., Belgia, 2015
23:10 Niedziela z...
00:05 ENTER Enea Festival, 2017 - Leszek Możdżer, Gloria Campaner - program muzyczny
01:10 Happy - Go - Lucky, czyli co nas uszczęśliwia - kom., Wlk. Bryt., 2008
03:20 Informacje kulturalne
03:50 John i Yoko: nad nami już tylko niebo - dok., Wlk. Bryt., 2018
05:40 Teledyski

TV Puls

06:00 Policjanci z Miami - serial kryminalny
08:00 Kobra - oddział specjalny - Alex prowadzi pościg za przestępcami, którzy obrabowali bank. Kiedy udaje mu się dogonić jednego z nich i zdjąć mu maskę, okazuje się, że to jego znajomy.
10:00 Zaklinaczka duchów - serial fabularny
10:55 Zbuntowany anioł - serial obyczajowy
12:50 Zaklinaczka duchów - W miasteczku dochodzi do pożaru chińskiej restauracji, w wyniku którego ginie właściciel lokalu. Duch mężczyzny pojawia się u Melindy i prosi ją o pomoc. Chce, by na jaw wyszła prawda o podpalaczu.
13:50 Lombard. Życie pod zastaw - paradokument

15:50 Ranczo - serial kom., Polska
18:00 Lombard. Życie pod zastaw - paradokument fabularny
20:00 Detektyw Knight: Łotr - akcja, 2022. Pierwsza część trylogii opowiada o losach doświadczonego detektywa Jamesa Knighta, który pracuje na niebezpiecznych ulicach Los Angeles.
22:10 Negocjator - thriller, 1998
01:00 Zakładnik - akcja, USA, 2004
03:25 Dzielnica strachu - serial kryminalny
04:20 Menu na miarę - program kulinarny
05:00 Dzielnica strachu - serial kryminalny

TVN 7

05:20 Szkoła - Licealistka Weronika Grygiel jest przekonana, że winę za odejście ojca ponosi jej mama. Dziewczyna nie potrafi zapanować nad wybuchami złości i agresji...
08:20 Ukryta prawda - program obyczajowy
11:25 W-11 Wydział Śledczy - Nocą w centrum miasta doszło do śmiertelnego pobicia taksówkarza. Podejrzenie pada na innego kierowcę, który...
12:55 Detektywi - 50-latka prosi detektywów o odnalezienie jej młodszego syna, który zaginął w dziwnych okolicznościach. 19-latek zniknął po spotkaniu ze znajomymi, najprawdopodobniej odjechał samochodem, choć...
14:55 Szpital św. Anny - program obyczajowy

15:55 Sąd rodzinny - program sądowy
16:55 Zapisane w gwiazdach - program paradokumentalny
17:55 Opowieści małżeńskie - program obyczajowy
19:00 Ukryta prawda - program obyczajowy
20:00 Hotel Paradise - reality show
21:05 Maska - kom., USA, 1994
23:20 Prosto w serce - kom., USA, 2007
01:35 Hotel Paradise - reality show
02:40 Oczami ofiary - program kryminalny
03:40 Fachowcy - program paradokumentalny
04:20 Druga strona medalu - talk-show

TV 4

06:00 Łowcy skarbów. Kto da więcej **07:55** Bogaty Dom - Biedny Dom - program paradok. **08:55** Policjantki i Policjanci **10:55** Na Ratunek 112 - serial obyczajowy **11:25** Na ratunek 112 - serial obycz. **11:55** Trudne sprawy - program obyczajowy **14:55** Ktoś tu kłamie? **16:55** Policjantki i Policjanci **18:00** Łowcy skarbów. Kto da więcej **19:00** Policjantki i Policjanci - serial paradok. **20:00** Uroczysko - serial krym. **20:30** Sprawiedliwi - Wydział Kryminalny - serial policyjny **21:30** Sprawiedliwi. Trójmiasto **22:40** Bez litości - sens., USA, 2014 **01:20** Love Island. Wyspa miłości - reality show **02:25** Hardkorowy lombard **02:55** Śmierć na 1000 sposobów **03:25** Lubię disco! **04:25** Top 10 - Lista Przebojów **05:30** Telezakupy TV Okazje

TV Trwam

09:30 Sanktuaria polskie **09:50** Św. na każdy dzień **10:00** Audiencja Gen. Ojca Św. Leona XIV **11:10** Oświadczenie Fundacji Lux Veritatis **11:25** Jestem mamą **11:40** Prosto o gosp. **12:00** Anioł Pański **12:03** Inf. dnia **12:20** Prymas Stefan Wyszyński **13:00** Brygada Świętokrzyska **13:30** Msza św. **14:30** Droga Ojca Łukasza **15:05** Moja wyspa wiary **15:50** Ma się rozumieć **16:00** Inf. dnia **16:10** Na zdrowie **16:30** Życie jest piękne **17:00** Po stronie prawdy **17:55** Poczet Wlk. Polaków **18:00** Anioł Pański **18:05** Inf. dnia **18:15** Rozmowy niedok. **19:25** Św. na każdy dzień **19:30** Historie animowane z Nowego Testamentu **20:00** Inf. dnia **20:20** Różaniec **20:50** Myśląc Ojczyzna **21:00** Apel Jasnog. **21:20** Inf. dnia **21:40** Polski Punkt Widzenia ,

CZWARTEK • 4 września

TVP 1

04:50 Wichrowe wzgórze - serial
05:45 Akacjowa 38 - serial, 2017
07:00 Transmisja Mszy Świętej
07:30 Dobre historie - Interwencja w kryzysie - magazyn
08:00 Serwis Info
08:05 Pogoda
08:25 Zaraz wracam - serial, 2025
09:05 Ranczo - serial obycz., 2012
10:00 Komisarz Alex - serial krym.
11:00 Ojciec Mateusz - serial krym.
12:00 Serwis Info
12:10 Agrobiznes
12:30 Agropogoda - magazyn
12:35 To się opłaca - magazyn
12:50 Wielka naturalna bariera - Część 2 - dok., Australia, 2021
14:00 Wichrowe wzgórze - serial obycz., Turcja, 2024
15:00 Serwis Info
15:15 Reporterzy - magazyn

15:35 Gra słów. Krzyżówka - teleturniej
16:05 Dziedzictwo - serial, Turcja
17:00 Teleexpress; Pogoda
17:30 Jaka to melodia? - teleturniej muzyczny
18:10 Klan - telenowela TVP
18:45 Akacjowa 38 - serial kostiumowy, 2017
19:30 Program inform. 19.30
19:55 Pytanie dnia
20:10 Sport; Pogoda
20:25 Piłka nożna - eliminacje Mistrzostw Świata: Holandia-Polska
23:15 Ukraina: Zwierzęta w cieniu wojny - dok., Kan., Ukraina, 2024
00:20 Boska Florence - kom., Wlk. Bryt., USA, 2016 ●
02:20 Mayerling - dram., Wlk. Bryt., Franc., 1968

TVP 2

04:55 Rodzinka.pl - serial komediowy
05:30 M jak miłość - serial obyczajowy, 2021
06:20 Operacja zdrowie - magazyn medyczny
06:55 Dla niesłyszących - Barwy szczęścia - serial obycz., 2025
07:30 Pytanie na śniadanie - w tym: Serwis Info i Pogoda Flesz - program poranny
11:45 Podróż po jeden uśmiech - reportaż
12:25 Koło fortuny - teleturniej
13:15 Miłość i nadzieja - serial obycz., Turcja, 2022
14:05 Va Banque - teleturniej
14:30 Na sygnale - serial fabularyzowany
15:05 La Promesa - pałac tajemnic - serial, Hiszp., 2023

16:00 Koło fortuny - teleturniej
16:35 Familiada - teleturniej
17:20 Miłość i nadzieja - serial obycz., Turcja, 2022
18:15 Va Banque - teleturniej
18:50 Jeden z dziesięciu - teleturniej
19:25 Barwy szczęścia - serial obycz., 2025
20:45 Kudamm - serial, Niemcy, 2016
21:55 Na sygnale - serial fabularyzowany
22:30 Serial fabularny
23:35 Zabić, jak to łatwo powiedzieć - akcja, USA, 2012
01:25 Śmiertelne sekrety - serial, Franc., 2022
02:30 Liczba doskonała - dramat, Włochy, Polska, Izrael, 2022

TVN

05:40 Uwaga! - program interwencyjny
05:55 Ukryta prawda - program obyczajowy
06:50 Kuchenne rewolucje - program kulinarno-rozrywkowy
07:45 Dzień Dobry TVN - magazyn poranny
11:40 Kuchenne rewolucje - program kulinarno-rozrywkowy. Magda Gessler zaprasza nas do lokalu „Karczma u Sołtysa" w Dusznikach Zdroju oraz do „Mikołajka" w Słupsku
13:55 Ukryta prawda - program obyczajowy
16:10 The Floor - teleturniej
16:50 Szpital św. Anny - serial obycz., Polska
17:55 Detektywi - program kryminalny
19:00 Fakty
19:35 Sport
19:45 Pogoda

19:55 Uwaga! - program interwencyjny
20:10 Doradca smaku - program kulinarny
20:15 Na Wspólnej - serial obycz., Polska
20:55 The Floor - teleturniej
21:35 Kuchenne rewolucje - program kulinarno-rozrywkowy
22:45 Testosteron - komedia, Polska, 2007
01:10 CSI: Kryminalne zagadki Las Vegas - serial, USA, 2012
03:15 Ślepnąc od świateł - miniserial, Polska
04:40 Uwaga! - program interwencyjny
04:55 Zwykłe rzeczy, niezwykłe wynalazki - program edukacyjny

POLSAT

06:00 Nowy Dzień z Polsat News
08:30 Malanowski i Partnerzy - Reżyser dokumentu Karol Marciniak zasugerował w filmie, że biznesmen Damian Grodzki jest niebezpiecznym gangsterem. Teraz ktoś śledzi Marciniaka i mu grozi...
09:30 48H Zaginieni - serial kryminalny
10:30 Trudne sprawy - program obyczajowy
11:30 Gliniarze - W mieszkaniu emerytki dochodzi do brutalnego włamania z użyciem broni. W sprawę zamieszany może być syn lokatorki, narkoman...
14:40 Dlaczego ja? - serial paradokumentalny
15:50 Wydarzenia - program informacyjny
16:15 Pogoda
16:20 Interwencja - magazyn reporterów
16:30 Na Ratunek 112 - serial

17:00 Gliniarze - serial paradokumentalny
18:00 Pierwsza miłość - serial obyczajowy
18:50 Wydarzenia - program informacyjny
19:20 Gość Wydarzeń - rozmowa dnia
19:25 Sport
19:40 Pogoda
19:55 Milionerzy
20:30 Wyjdź za mnie - obycz., USA, Chiny, Jap., 2022
23:00 To musi być miłość - kom., Polska, 2019
01:05 Downton Abbey: Nowa epoka - obycz., Wlk. Bryt., USA, 2022
03:55 Kabaretowa Ekstraklasa
04:40 Disco Gramy - program muzyczny
05:25 Telezakupy TV Okazje

TVP Kultura

06:05 Afisz kulturalny
06:10 Muzyczne poranki
07:00 Tamte lata, tamte dni - Magdalena Zawadzka
07:35 Podróże z historią - Atomowa tajemnica - dok., Polska, 2017
08:15 Dobry tytuł - magazyn literacki
09:00 Wojna domowa - serial komediowy TVP, 1966
10:55 Historia kina w Popielawach - obycz., Polska, 1998
12:45 Reżyserzy - Stanley Kubrick - dok., Wlk. Bryt., 2018
13:45 Portrety - Barbara Sier-Janik - reportaż
14:05 Informacje kulturalne
14:35 Romeo i Julia z Saskiej Kępy - dram. obyczajowy, Polska, 1988
16:20 Wojna domowa - serial komediowy TVP, 1966
18:00 Wydarzenie aktualne

18:35 Wstęp Wolny - felieton
18:50 Portrety - Elmyr de Hory - największy fałszerz XX-ego wieku - dok., Franc., 2016
20:00 Czwartkowy klub filmowy - Matka i córka - dram., Włochy, Franc., 1960
22:05 Panorama kina polskiego - Plac Zbawiciela - dram., Polska, 2006
00:10 Profesor T - Posłuszne dziecko - serial, Niemcy, Wlk. Bryt., Belgia, 2015
01:10 ENTER Enea Festival, 2017 - Leszek Możdżer, Gloria Campaner - program muzyczny
02:15 Sen Sułtany - anim., Hiszp., 2023
04:45 Teledyski

TV Puls

06:00 Policjanci z Miami - serial kryminalny
08:00 Kobra - oddział specjalny - Gerkhan pomaga mężczyźnie, który prowadził nagonkę na rosyjskich przestępców. Swoje podejrzenia kieruje na Dimitrija Achmatowskiego...
10:00 Zaklinaczka duchów - W miasteczku dochodzi do pożaru chińskiej restauracji, w wyniku którego ginie właściciel lokalu. Duch mężczyzny pojawia się u Melindy i prosi ją o pomoc.
10:55 Zbuntowany anioł - serial obyczajowy
12:50 Zaklinaczka duchów - Podczas koncertu w klubie, Melinda spotyka utalentowanego muzycznie kelnera. Zauważa, że jest on odwiedzany przez dwa duchy.

13:50 Lombard. Życie pod zastaw - paradokument
15:50 Ranczo - serial kom., Polska
18:00 Lombard. Życie pod zastaw - paradokument
20:00 Gliniarz z Beverly Hills 3 - komedia, USA, 1994. Detektyw Axel Foley i jego ludzie trafiają podczas akcji w jednym z warsztatów samochodowych na wyładowaną pieniędzmi furgonetkę.
22:05 Pan i Pani Kiler - kom., USA, 2010 ●
00:00 Złów i wypuść - komedia, romans, USA, 2006
02:15 Dzielnica strachu - serial
03:15 Menu na miarę - program kulinarny
04:20 Dyżur - serial medyczny
05:00 Dzielnica strachu - serial

TVN 7

05:20 Szkoła - Zakochana w nauczycielu W-F Pola Rybarczyk instaluje w kantorku szpiegowską kamerkę. Podejrzewa, że wuefista jest gejem i dlatego nie zwraca na nią uwagi...
08:20 Ukryta prawda - program obyczajowy
11:25 W-11 Wydział Śledczy - Komisarze prowadzą śledztwo w sprawie zabójstwa dwunastolatka. Chłopiec został zepchnięty z wiaduktu nieopodal osiedla, na którym mieszkał.
12:55 Detektywi - program kryminalny
14:55 Szpital św. Anny - program obyczajowy
15:55 Sąd rodzinny - program sądowy
16:55 Zapisane w gwiazdach - paradokument

17:55 Opowieści małżeńskie - program obyczajowy
19:00 Ukryta prawda - program obyczajowy
20:00 Hotel Paradise - reality show
21:05 Akademia policyjna VII: Misja w Moskwie - kom., USA, 1994
22:55 American Pie: Wesele - komedia, USA, Niemcy, 2003
00:55 Hotel Paradise - reality show
02:05 Oczami ofiary - program kryminalny
03:05 Osadzone. Blok F - program obyczajowy
03:40 Fachowcy - program paradokumentalny
04:20 Druga strona medalu - talk-show

TV 4

06:00 Łowcy skarbów. Kto da więcej **07:55** Bogaty Dom - Biedny Dom - program paradok. **08:55** Policjantki i Policjanci **10:55** Na Ratunek 112 - serial obyczajowy **11:25** Na ratunek 112 - serial obycz. **11:55** Trudne sprawy - program obyczajowy **14:55** Ktoś tu kłamie? **16:55** Policjantki i Policjanci **18:00** Łowcy skarbów. Kto da więcej **19:00** Policjantki i Policjanci **20:00** Uroczysko - serial krym. **20:30** Sprawiedliwi - Wydział Kryminalny **21:30** Sprawiedliwi. Trójmiasto **22:40** U-571 - sens., Franc., USA, 2000 **01:00** Love Island. Wyspa miłości **02:05** Hardkorowy lombard **02:35** Interwencja - magazyn reporterów **02:45** Pełna chata **02:55** Śmierć na 1000 sposobów **03:25** Lubię disco! **04:25** Top 10 - Lista Przebojów **05:30** Telezakupy

TV Trwam

09:50 Oświadczenie Fundacji Lux Veritatis w sprawie Muzeum Pamięć i Tożsamość **10:00** Inf. dnia **10:15** Rozmowy niedok. **11:25** Myśląc Ojczyzna **11:35** Przyroda i ludzie **12:00** Anioł Pański **12:03** Inf. dnia **12:20** Katolicy a tożsamość Europy **12:50** Orędowniczka w codzienności **13:20** Przegląd Tyg. „Niedziela" **13:30** Msza św. **14:35** Mazurskim szlakiem piękna stworzenia **15:00** Po stronie prawdy **15:50** Ma się rozumieć **16:00** Inf. dnia **16:10** Z wędką nad wodę **16:35** Sól ziemi **17:00** Modlitwa w Sanktuarium św. Józefa w Kaliszu **19:25** Św. na każdy dzień **19:30** Każdy maluch to potrafi **19:45** Modlitwa z udziałem dzieci **20:00** Inf. dnia **20:20** Różaniec **20:50** Od Lutra do Marxa - Historia Kościoła **21:00** Apel Jasnog. **21:20** Inf. dnia **21:40** Polski Punkt Widzenia,

eprasa.pl af33722f62

WOJEWÓDZTWO DOLNOŚLĄSKIE

Wiadomości z regionu

DOLNY ŚLĄSK

PARTNER STRONY: URZĄD MARSZAŁKOWSKI WOJEWÓDZTWA DOLNOŚLĄSKIEGO

„Poznaj Dolny Śląsk!” - dofinansowanie do wycieczek szkolnych dla uczniów z całego regionu

Województwo dolnośląskie uruchomiło pionierski program wycieczek szkolnych pod nazwą „Poznaj Dolny Śląsk!”. Jest to przedsięwzięcie edukacyjno-turystyczne, którego celem jest nie tylko dofinansowanie młodzieżowych wyjazdów, ale także edukacja młodych mieszkańców regionu i budowanie tożsamości lokalnej. Młodzież szkolna odwiedzi najbardziej atrakcyjne punkty na mapie Dolnego Śląska, które w zeszłym roku mierzyły się z klęską powodzi. Dzięki temu program będzie wspierał także branżę turystyczną. Na realizację tego przedsięwzięcia samorząd województwa przeznaczył 2,8 mln zł, umożliwiając organizację setek wyjazdów dla uczniów szkół podstawowych.

Wicemarszałek Wojciech Bochnak podczas wizyty w Dusznikach-Zdroju

To pierwsza tego typu inicjatywa w historii regionu, która w tak szerokim zakresie łączy cele edukacyjne z turystycznymi, tworząc przestrzeń do poznawania najbliższego otoczenia, historii, kultury i przyrody Dolnego Śląska. Program obejmie ok. 700 szkół podstawowych z całego województwa - zarówno z dużych miast, jak i małych miejscowości. Na organizację wycieczek szkolnych każda szkoła otrzyma 4 tyś zł dofinansowania. Pozwoli to na sfinansowanie całej wycieczki lub przynajmniej jej części w postaci zakupu biletów, opłacenia kosztów transportu czy zakwaterowania.

- *Chcemy, aby młodzi Dolnoślązacy lepiej poznali swój region - jego niezwykłą przyrodę, historię i dziedzictwo kulturowe* - mówi **Wojciech Bochnak, wicemarszałek województwa dolnośląskiego**. - *Wierzymy, że dzięki takim wyjazdom dzieci i młodzież poczują więź z miejscem, w którym żyją, a jednocześnie spędzą czas w sposób wartościowy i inspirujący. Moim zdaniem jesteśmy najpiękniejszym regionem w Polsce i zdecydowanie warto odkrywać tajemnice miejsca, w którym się mieszka, szczególnie, że nasz Dolny Śląsk jest nadal przez wiele osób nieodkryty* - zapowiada wicemarszałek.

W ramach programu „Poznaj Dolny Śląsk” odbędzie się kilkaset jednodniowych lub kilkudniowych wycieczek edukacyjnych do różnych zakątków regionu. Uczniowie odwiedzą m.in. zamki, pałace, skanseny, muzea, parki krajobrazowe i rezerwaty przyrody. Trasy wycieczek zostaną zaplanowane tak, by podkreślać bogactwo lokalnych tradycji i różnorodność dolnośląskiej kultury. Program pozwoli połączyć edukację i kulturę z turystyką.

- *Bardzo zależało mi na tym programie, bo dzięki temu projektowi pomagamy nie tylko uczniom i nauczycielom, ale także lokalnym przedsiębiorcom, którzy najbardziej odczuli skutki zeszłorocznej katastrofy naturalnej* - zaznacza **wicemarszałek Bochnak**. - *W dolnośląskiej branży turystycznej pracuje ponad 200 tyś osób, ten program to dla nich bardzo ważne wsparcie. Dla wielu lokalnych firm zajmujących się obsługą ruchu turystycznego - przewoźników, przewodników, właścicieli obiektów noclegowych i gastronomicznych - to realna szansa na odbudowę po trudnym czasie. Program pozwala połączyć przyjemne z pożytecznym, a skorzystają na nim wszyscy - od środowisk szkolnych aż po gospodarkę* - kończy wicemarszałek.

Twierdza Srebrna Góra – widok z lotu ptaka

Z programu skorzystają również uczniowie z powiatu strzelińskiego. Wśród szkół, które już zadeklarowały udział, znajdują się: Szkoła Podstawowa nr 3, nr 4 i nr 5 w Strzelinie, a także placówki z Kuropatnika, Białego Kościoła, Przeworna, Borowa, Kondratowic i Wiązowa. Do programu włączone zostały również jednostki powiatowe: Specjalny Ośrodek Szkolno-Wychowawczy w Skoroszowicach oraz Młodzieżowy Ośrodek Socjoterapii w Strzelinie. Łącznie z powiatu strzelińskiego dofinansowanie do wycieczek otrzymało 15 szkół.

Uczniowie z tych placówek będą mieli okazję odwiedzić najciekawsze miejsca Dolnego Śląska, często takie, które dotąd znali tylko z lekcji lub opowieści. Dla wielu z nich będzie to pierwsza okazja do poznania np. Karkonoszy, Kotliny Kłodzkiej, Doliny Baryczy, Zamku Książ, czy Kotliny Jeleniogórskiej. Projekt ma również wymiar integracyjny - dzięki niemu uczniowie z różnych części regionu mogą spotkać się, budować wzajemne kontakty i wymieniać doświadczenia, które wykraczają poza granice ich szkół i gmin. Lista dolnośląskich atrakcji turystycznych dostępna kompleksowo na stronie internetowej www.dolnyslask.travel

TS

eprasa.pl af33722f62

Derby dla Brożca

POWIAT

W sobotę, 23 sierpnia, w grupie IV klasy A doszło do derbowego starcia drużyn z powiatu strzelińskiego. Ludów Śląski mierzył się z LKS-em Brożec. Oba zespoły czekały na pierwsze punkty w nowym sezonie, co tylko podniosło rangę spotkania. Pierwsza połowa przyniosła prowadzenie klubu z gminy Strzelin – w 27 minucie wynik meczu otworzył Rafał Skrzypczak. Po zmianie stron LKS Brożec szybko podwyższył prowadzenie za sprawą Filipa Gajewskiego. Ludów Śląski nie zamierzał się poddać i w 61 minucie zdobył bramkę kontaktową. Na listę strzelców wpisał się Damian Kuriata, przywracając nadzieję kibicom z gminy Borów. Piłkarze z Ludowa Śląskiego do końca meczu dążyli do wyrównania, ale zabrakło im czasu i skuteczności. Spotkanie zakończyło się zwycięstwem Brożca 2:1. Po trzech kolejkach Ludów Śląski pozostaje bez zdobyczy punktowej i zamyka ligową tabelę. LKS Brożec, dzięki wygranej, awansował na dwunaste miejsce z dorobkiem 3 punktów. Liderem grupy IV klasy A jest Korona Osiek, która jako jedyna może pochwalić się kompletem zwycięstw. Kolejne mecze drużyny z powiatu strzelińskiego rozegrają już w niedzielę, 31 sierpnia.

W niedzielę, 24 sierpnia UKS Karnków rozegrał swój pierwszy mecz o punkty w sezonie 2025/2026. W drugiej kolejce grupy III opolskiej klasy A drużyna z powiatu strzelińskiego podejmowała na własnym boisku KS Czarnolas. W pierwszej serii spotkań UKS pauzował, dlatego starcie z Czarnolasem było dla zawodników z Karnkowa ligowym debiutem w nowych rozgrywkach. Mecz rozpoczął się nie po myśli gospodarzy – rywale objęli prowadzenie 1:0. UKS jednak szybko odpowiedział, a bohaterem spotkania został Łukasz Kunderman. Snajper Karnkowa zdobył trzy bramki, kompletując hat-tricka i prowadząc swój zespół do zwycięstwa. Decydujący, trzeci gol padł w 90 minucie i przypieczętował wygraną 3:2. UKS Karnków to jedyny seniorski zespół z powiatu strzelińskiego, który występuje w lidze opolskiej. Debiut w sezonie 2025/2026 udowodnił, że drużyna potrafi walczyć do końca i ma potencjał, aby rywalizować jak równy z równym z ekipami z województwa opolskiego.

Radosław Kwiatkowski

Wyniki 2. kolejki gr. IV klasy A, 23-24 VIII:

LKS Brożec 2:1 Ludów Śląski
Strzelcy: Rafał Skrzypczak, Filip Gajewski (Brożec), Damian Kuriata (Ludów Śląski)
KS Żórawina 5-0 GKS Kobierzyce
Energetyk Siechnice 3-1 LZS Stary Śleszów
Ślęża Sobótka 2-0 Galakticos Solna
Polonia II Bielany Wrocławskie 0-4 Korona Osiek
Polonia Jaszowice 1-0 Rapid Domaniów
Burza Bystrzyca 2-1 Zorza Zabardowice
Sparta Wrocław 1-1 KP Kobierzyce

Tabela klasy A, gr. IV:

	(mecze, punkty, bramki)		
1. Korona Osiek	2	6	8-1
2. KP Kobierzyce	2	4	5-1
3. Sparta Wrocław	2	4	2-1
4. KS Żórawina	2	4	6-1
5. GKS Kobierzyce	2	3	6-5
6. Ślęża Sobótka	2	3	3-4
7. Galakticos Solna	2	3	4-3
8. Burza Bystrzyca	2	3	2-5
9. Zorza Zabardowice	2	3	4-4
10. Polonia Jaszowice	2	3	3-3
11. Energetyk Siechnice	2	3	4-5
12. LKS Brożec	2	3	2-7
13. Rapid Domaniów	2	1	3-4
14. Polonia II Bielany Wr.	2	1	3-7
15. LZS Stary Śleszów	2	1	2-4
16. KP Ludów Śląski	2	0	1-3

eprasa.pl af33722f62

Strzelińskie Święto Pszczoły zmienia lokalizację

Sobotni Rynek będzie na słodko

STRZELIN

Już w tę sobotę, 30 sierpnia, odbędzie się Strzelińskie Święto Pszczoły. Wydarzenie zaplanowano w godz. 12:00–16:00 na rynku w Strzelinie.

Święto ma kilkuletnią tradycję – w poprzednich edycjach organizowane było w ośrodku wypoczynkowym „Nad Stawami" w Białym Kościele. Jednak w ubiegłym roku frekwencja nie była wysoka. Tym razem organizatorzy zdecydowali się przenieść imprezę do centrum Strzelina, licząc, że nowa lokalizacja przyciągnie większe grono mieszkańców, pszczelarzy i miłośników miodów.

Na odwiedzających czeka ciekawy program:

- stoiska pszczelarzy zrzeszonych w Regionalnym Kole Pszczelarzy w Strzelinie,
- konkurs wiedzy pszczelarskiej,
- zbijanie ramek dla pszczół,
- „Malujemy pszczoły" – konkurs malarski dla dzieci,
- warsztaty tworzenia domków dla pszczołowatych,
- stoiska Nadleśnictwa Henryków z pokazem „Jak żyją dzikie pszczoły?",
- warsztaty dla najmłodszych przygotowane przez gminę Strzelin,
- animacje dla dzieci i malowanie gipsowych ozdób ze Sztukateri Art.

Nie zabraknie także stoisk ze smakołykami:

- Koła Gospodyń Wiejskich z Białego Kościoła i Zielenic,
- Gospodarstwa Rolnego Gwiazdowscy – z ofertą do spiżarni,
- Domowej Fabryki Piernika z pysznymi ciastkami,
- stoiska Zakładu Aktywności Zawodowej w Mikoszowie.

Dla najmłodszych przygotowano także watę cukrową.

Organizatorami wydarzenia są Burmistrz Miasta i Gminy Strzelin Dorota Pawnuk oraz Regionalne Koło Pszczelarzy w Strzelinie, a w realizację włączają się także lokalne instytucje i organizacje.

Strzelińskie Święto Pszczoły to dobra okazja, aby poznać bliżej pracę pszczelarzy, dowiedzieć się więcej o znaczeniu pszczół w ekosystemie, a przy okazji spędzić czas w gronie rodziny i znajomych. Oczywiście miłośnicy miodu będą mogli go kupić w różnych pojemnościach i odmianach. – *Liczymy, że nowa lokalizacja przyciągnie jeszcze większą liczbę mieszkańców i gości* – podkreślają organizatorzy.

AK

eprasa.pl af33722f62

Uwaga – cyfra w nawiasie, po ogłoszeniu, oznacza numer gazety w roku 2024, w której po raz pierwszy opublikowano jego treść. Każde ogłoszenie publikujemy w dwóch numerach gazety.

MOTORYZACJA
SAMOCHODY MOTORY

sprzedam, kupię:

*Sprzedam Skuter – stan dobry. Cena 650 zł. Ubezpieczony na cały rok. Tel. 787 007 276 (32-33)

*Sprzedam Peugout 407 2006r. Ważne OC i ubezpieczenie do końca roku. Skóra, biały, wszystkie naprawy wykonywane na bieżąco. Cena 4500 zł. Tel. 506 793 399 (31-32)

*Sprzedam samochód ciężarowy FIAT DUCATO 1993r. Stan dobry, pojazd sprawny. Cena – 4 tys zł – do negocjacji. Tel. 726 543 094 (31-32)

*Sprzedam KW Passat B4 1.9 Diesel Combi 931 czerwony. Przebieg 246 tys. Hak sprawny technicznie w ciągłej eksp. ważne OC i przegląd. Tel. 501 320 534 (31-32)

*Sprzedam KW Transporter T4 931 2.4 Diesel, long blaszak. Klimatyzacja, el. lusterka, hak centralny zamek. Przebieg 500 tys. Sprawny technicznie w ciągłej eksp. ważne OC, przegląd. Tel. 501 320 534 (31-32)

*Sprzedam Passat B4 Combi 1993r 1.9 TD, sprawny technicznie, ważne OC, przegląd. Przebieg 254 tys. 4 opony zmienne. Cena – 3900 zł. Tel. 501 320 534 (29-30)

*Sprzedam ALFA ROMEGO 159 2006r. 1.9 TD. Tel. 604 479 854 (29-30)

*Sprzedam Mazdę 3,2006r., poj. 1600Cm3, srebrny metalic, 5 drzwi, centr. Zamek, el. szyby, klima, kierownica wielofunkcyjne. Cena – 3600 zł. Tel. 600 515 972 (28-29)

* Sprzedam audi 80 b4, 1992 r., 2.0 benzyna, gaz, Przeworno, cena do uzgodnienia, tel. 669 091 179 (*)

CZĘŚCI SAMOCHODOWE, PRZYCZEPY

sprzedam, kupię:

*Sprzedam Felgi stalowe (z oponami zimowymi) 16 cali. Opel Vectra, cena – 200 zł komplet do negocjacji Tel. 664 253 602 (32-33)

*Sprzedam przednie błotniki do Peugeota 206 oraz do Fiata Punto 2 2002r. w Przewornie. Posiadam również zderzaki i inne części. Tel. 600 515 972 (28-29)

*Sprzedam koła aluminiowe 14. do Forda w Przewornie. Cena 300zł. Tel. 600 515 972 (28-29)

*Sprzedam przyczepę na niskich kołach, zarejestrowana i ubezpieczona, z zsypem bocznym na zboże. Tel. 607 802 876 (28-29)

SPRZĘT ROLNICZY
MASZYNY, CIĄGNIKI, PRZYCZEPY, URZĄDZENIA ITP.

sprzedam, kupię:

*Sprzedam Pług 3 skibowy obrotowy Kejs. Zabezpieczenia resorowe. Tel. 606 577 470 (31-32)

*Sprzedam mulczer na młotki, szer. robocza 2-10 metra. Tel. 606 577 470 (31-32)

*Sprzedam grober z wałem, szer. 3 metry. Stan dobry. Tel. 606 577 470 (31-32)

*Sprzedam przyczepę wywrotkową, kipruje na 3 strony, ład. 8,5 tony – zarejestrowana, ubezpieczona. Tel. 606 577 470 (31-32)

*Sprzedam maszyny rolnicze w Strzelinie – kombajn Bizon, przyczepy rolnicze – 4t i 3t, pług 4 skibowy obrotowy, kultywator 2 wałkiem, szer. 2,7m. Siewnik do nawozu, siewnik do zboża zawieszany 3m srutownik bijakowy, przenośnik ślimakowy. Tel. 663 272 852 (31-35)

*Sprzedam śrutownik bijakowy o zboża w dobrym stanie, zasilany na siłę. Cena 1100zł do negocjacji. Tel. 607 238 115 (28-29)

*Sprzedam do kombajnu Bizon Z-56 części, drążek kierowniczy z końcówkami, 50 zł, uszczelkę pod głowice – nowa - nieużywana, 80 zł, wytrząsacz słomy – 1szt za 150 zł, sprzęgło silnika-docisk 100zł. Sprzęgło tarcze do podajnika zboża 50 zł. Podbieracze pokosu 10 zł za szt. Tel. 774 312 141 do godz 20.00 (28-29)

*Sprzedam hak holowniczy do samochodu osobowego, atestowany, cena 150 zł. Tel. 774 312 141 do godz 20.00 (28-29)

*Sprzedam przyczepę żelazną rolniczą, 4 tony w dobrym stanie, nowe opony, mało używane, 750x20. Cena 2500 zł. Tel. 774 312 141 do godz 20.00 (28-29)

* Kupię stare maszyny rolnicze, pompy wytryskowe- Ursus- Zetor, obciążniki, lampy, zegary, złom, Tel. 691 521 758 (27-72)

* Kupię ciągniki, przyczepy i maszyny rolnicze, Tel. 602 811 423, 71 39 26 264 (do 54*)

* Sprzedam maszyny rolnicze: ciągnik Ursus C 355, przyczepę, pług, brony, siewnik zbożowy, cyklop, kombajn do ziemniaków, Wiązów, Tel. 504 242 032 (*).

BUDYNKI - LOKALE NIEMIEWSZKALNE

sprzedam, kupię:

* Kupię lokal usługowy, Tel. 666 855 484 (do 54*).

NIERUCHOMOŚCI
MIESZKANIA

wynajem, kupno, zamiana:

* Do wynajęcia lokal biurowy o powierzchni 40 m2, w tym oddzielne: biuro, toaleta, kuchnia i korytarz. Wszystkie media włącznie z klimatyzacją. Teren ogrodzony i zamykany z dedykowanymi miejscami parkingowymi. Biuro odnowione, nadaje się od razu do użytku. Lokalizacja, Strzelin przy ul. Wrocławskiej. Cena wynajmu - jedna z najniższych w Strzelinie (uwzględniając standard). Tel: 606 28 64 73

*Sprzedam mieszkanie 2-pokojowe 56m2 w Borowie, 2 piętro, pełen rozkład do mieszkania, ogródek i pomieszczenia gospodarcze. Cena. 199 tys. zł. Tel. 667 080 945 (31-32)

*Wynajmę mieszkanie 2-pokojowe, 42m2 w Piskorzowie, parter z wyjściem na ogródek, najem 1000 zł plus media. Tel. 667 080 945 (31-32)

*Sprzedam lub zamienię na kawalerkę dom jednorodzinny z ogrodem 1400m2. Sadowice 3, gmina Kondratowice. Tel. 503 677 454 (31-32)

*Sprzedam mieszkanie 2-pokojowe o powierzchni 59m2. Tel. 797 501 766 (31-32)

*Sprzedam mieszkanie 2-pokojowe, o powierzchni 52,7m2, w budynku 4-rodzinnym w Strzelinie – bezczynszowe, działka, piwnica, strych. Tel. 668 881 732 (28-29)

*Do wynajęcia lokal mieszkalny 36m2 w Strzelinie, ul. Kwiatkowskiego, parter, umowa najmu okazjonalnego. Tel. 608 102 259 (28-29)

*Sprzedam mieszkanie 56m2 w Białym Kościele. Do remontu – kuchnia, 2 pokoje, łazienka – komórki – ogródek. Tel. 781 077 569 (28-29)

*Sprzedam mieszkanie o pow. 49,43m2. ul. Konopnicka wraz z garażem lub bez garażu. Tel. 609 128 415. (27-31)

* Kupię lokal usługowy, Tel. 666 855 484 (*)

* Kupię kawalerkę w Przewornie lub w Strzelinie, tel. 668 432 077 (*)

* Kupię mieszkanie 2- lub 3-pokojowe na osiedlu w Przewornie, Tel. 694 043 166 (*)

BUDYNKI - DOMY

sprzedam, kupię:

*Sprzedam dom jednorodzinny 182m2 z ogrodem 517m2 w Strzelinie, ul. Łokietka 10: 4 duże pokoje, 2 kuchnie, 3 łazienki, ganek, taras, garaż. Ogrzewany piecem gazowym. Cena 660 tys. zł. Tel. 607 182 272 lub 607 334 229 (32-33)

*Sprzedam dom jednorodzinny w Strzelinie, ul. Rózana 11 (za parkiem Miejskim) Jupiter II z podwójnym garażem. Parter – salon, jadalnia, pokój gościnny, kuchnia, toaleta, garderoba, pomieszczenie gospodarcze – ciepłownia pompa ciepła, podwójny garaż. Piętro – 4 pokoje, 4 garderoby, 2 balkony, łazienka, pokój gospodarczy – prasowalnia, toaleta. Budynek gospodarczy, altana ogrodowa i taras. Działka 25 ar. Cena do uzgodnienia. Tel. 600 374 749 (32-36)

*Sprzedam dom w Borowie, idealny dla rodziny, pow. 140m2, 5 pokoi, 2 łazienki, piwnica, strych, pom. gospodarcze, ogródek, taras, balkon. Tel. 667 080 945 (31-32)

*Sprzedam dom jednorodzinny 182m2 z ogrodem 517m2, przy ul. Łokietka 10 w Strzelinie; 4 duże pokoje, 2 kuchnie, 3 łazienki, ganek, taras, garaż. Ogrzewany piecem gazowym. Tel. 607 182 272 lub 607 334 229 (29-30)

*Sprzedam dom jednorodzinny w Strzelinie, 213m2, piwnica, okna plastikowe (nowe), pompa ciepła, kominek, 7 pokoi, 2 łazienki, 3 toalety, kuchnia + kuchnia letnia, spiżarnia, ogród z pergolą. Cena 930 tys. zł. Tel. 519 663 598 (28-37)

*Sprzedam dom w zabudowie szeregowej, Chociwel 5B/1 pokój, aneks kuchenny, pomieszczenie gospodarcze, łazienka, powierzchnia 26,61m2. Tel. 606 965 163 (28-31)

*Sprzedam dom jednorodzinny w Strzelinie, 213m2, piwnica, okna plastikowe, nowe, pompa ciepła, kominek, 7 pokoi, 2 łazienki, 3 toalety, kuchnia + kuchnia letnia, spiżarnia. Ogród z pergolą. Cena 950 tys. tel. 519 663 598 (24-29)

*Sprzedam energooszczędny dom, 4 pokoje, ogród i garaż (96 m2) w stanie deweloperskim na pograniczu Strzelin/Szczawin ul. Turkusowa, cena 649 000 zł, tel. 884 419 487 (*)

Bardzo Skuteczne
PRANIE
dywanów i kanap
z dojazdem do Klienta
tel. 789 588 802

*Sprzedam nowoczesny dom (64 m2) z dużą działką, 4 pokoje w stanie deweloperskim na pograniczu Strzelin/Szczawin ul. Turkusowa, cena 619 000 zł, tel 884 419 487 (*)

*Sprzedam dom w stanie deweloperskim w zabudowie bliźniaczej (63 m2),3 pokoje, na pograniczu Strzelin/Szczawin ul. Turkusowa, cena 539 000 zł, tel. 884 419 487 (*)

GARAŻE

sprzedam, kupie:

*Kupię garaż. tel. 691 780 759 (25-26)

Kupię garaż w Strzelinie, tel. 889 971 887 (51)

GRUNTY, DZIAŁKI

sprzedam, kupię:

*Sprzedam działkę budowlaną w Krzywinie o pow. 0,30HA. W ramach działki jest woda i prąd. Wjazd od drogi głównej. Cena do uzgodnienia. Tel. 662 219 425 (31-32)

*Sprzedam działkę budowlaną o powierzchni 3924m2, (arkusz 34/dz.nr

eprasa.pl af33722f62

Odeszli:

+15 VII	Jadwiga Horodecka	lat 78
+31 VII	Jadwiga Wrzesińska	lat 68
+02 VIII	Roman Gałązka	lat 74
+03 VIII	Helena Chruściak	lat 95
+04 VIII	Stefan Walko	lat 80
+06 VIII	Anna Klose	lat 85
+07 VIII	Emilia Haus	lat 87
+07 VIII	Janina Grabna	lat 90
+07 VIII	Maria Sip zd. Górniak	lat 95
+13 VIII	Tadeusz Cybulak	lat 83
+23 VIII	Kazimierz Sęga	lat 74

8). Działka położona między ulicą źródlaną i sosnową w Strzelinie. Tel. 790 664 123 (31-32)

*Sprzedam działkę budowlaną w Ludowie Polskim, pow. 4500m2, wjazd z drogi asfaltowej, media w drodze – prąd, woda, kanalizacja. Tel. 667 080 945 (31-32)

*Sprzedam działkę budowlaną w Krzywinie o powierzchni 0,30 HA. W ramach działki jest woda i prąd. Wjazd od drogi głównej. Cena do uzgodnienia. Tel. 662 219 425 (29-30)

*Sprzedam działkę z możliwością przekształcenia pod budowę w miejscowości Brożec. Tel. 668 881 732 (28-29)

*Sprzedam działkę budowlaną w Białym Kościele. Cena do uzgodnienia, tel. 531 000 284 (31-63)

* Kupię grunty, tel. 692 471 877 (*)

* Przyjmę w dzierżawę grunty orne na terenie Gminy Strzelin, Borów, Jordanów Śl., Kondratowice, Łagiewniki, tel. 603 197 699 (*)

* Sprzedam grunty w okolicach Piotrkowa Borowskiego. Łąki, pole i las, całość 1,86 ha, tel. 666 388 251 (*)

RÓŻNE

sprzedam, kupię:

*Sprzedam dwie szafki do pokoju lub biura o wymiarach: 1. Wysokość 180 cm, szerokość 40 cm. 2. Wysokość 110 cm, szerokość 80 cm. Tel. 713 921 492 (32-33)

*Sprzedam: siano słome w kostkach, króliki i kaczki francuskie. Tel. 713 930 700 (32-33)

*Sprzedam drewno twarde liściaste do kominków lub metry gałęziówkę i rozpałkę w workach, tel. 609 139 104 (31-52)

*Sprzedam tackę dwukołową Koleba 230 L ocynk. w Przewornie. Nowa, nieużywana. Cena 649 zł. Tel. 505 278 965 (31-32)

*Sprzedam biurko szkolne, krzesło do biurka, Ikea – używane, plecak szkolny – nowy, ubrania dla chłopca używane. Tel. 731 645 177 (31-32)

*Sprzedam rower turystyczny Romet-Vagant 3. Rower w bardzo dobrym stanie. Po wymianie klocków hamulcowych, obręczy koła. Cena 450 zł. Tel. 665 850 414 (31-32)

*Sprzedam rower MTB Marlins – rozmiar ramy 17,5, koła 29. Stan – dobry. Do regulacji przerzutki i amortyzator. Cena – 1200 zł. Tel. 603 897 132 (31-32)

*Sprzedam drewno rozpałkowe workowane, czyste, suche, cięte na 20, 25 i 30 cm. Duży worek 80x50. Dowozimy pod adres. Tel. 695 341 503 (31-32)

*Sprzedam rower Bulls Sport 1.5 C czarny w Białym Kościele. Cena - 490 zł. Koła 29 cali, duża męska rama, nowa kaseta, przerzutki przód 3 zębatki, tył 7 zębatek, shimano, amortyzatory, regulowana kierownica, nowe opony. Tel. 508 204 325 (31-32)

*Sprzedam rowerki dla 4-8 latków, 5 szt oraz duża ilość zabawek. Cena do negocjacji. Tel. 695 858 635 (29-30)

*Zatrudnię kombajnistę na sezon. Class. Tel. 602 270 597. (28-29)

*Sprzedam ziemniaki jadalne, odmiana marabel, lili, żółte. Cena 1,30zł za kg. Z dowozem. Tel. 602 811 423 (28-47)

*Sprzedam świnie maciorę z własnej hodowli do chowu lub uboju na miejscu – cena 1250zł Tel. 774 312 141 po godz. 20.00. (28-29)

*Sprzedam taczkę dwukołową koleba ocynk 230L w Przewornie. Nowa, nie używana. Cena 649zł. Tel. 505 278 965 (28-29)

*Sprzedam wagę do warzenia świń 140kg. Technicznie sprawna 500zł. Tel. 774 312 141 po godz. 20.00 (28-29)

*Sprzedam 2 prosiaki z własnej hodowli zaszczepione, cena za szt 300zł. Tel. 774 312 141 (28-29)

*Sprzedam piłę do cięcia asfaltu, betonu oraz sprzedam skoczek do ubijania ziemi. Tel. 607 802 876 (28-29)

*Sprzedam cegłę bud. pełna, nowa – 150 szt. Polecam. Tel. 607 802 876 (28-29)

*Sprzedam rowery damskie-męskie dla dzieci; małe rowery, hulajnogi od 25zł do 50zł, koła z oponami – rafki częściowe. Aluminiowe z przekładaniami 10zł za szt. tel. 774 312 141 – po godz. 20.00 (28-29)

* Sprzedam gitary (kilka do wyboru) elektryczne, akustyczne, tel. 501 315 295 (*)

* Sprzedam sprzęt narciarski, narty, buty, gogle, kijki, pokrowiec na narty, buty rozmiar 44 i 45, tel. 721 980 387 (*)

INNE

*Oddam za darmo gruz, tel. 691 521 758 (17-76)

*Wyjeżdżasz nie masz z kim zostawić kota lub psa, chętnie się zajmę zwierzakiem, mam doświadczenie. Warunki do uzgodnienia. Tel. 507 924 293 (27-28)

OFERTY PRACY PUP

Powiatowy Urząd Pracy w Strzelinie, ul. Kamienna 10, tel. 71 3921981 w. 33 informuje o ofertach pracy:

monter maszyn i urządzeń cieplno-mechanicznych (wykształcenie średnie zawodowe, prawo jazdy kat. B, czytanie rysunku technicznego, umiejętność obsługi elektronarzędzi typu szlifierka, wkrętarka, młotowiertarka, gotowość do wyjazdów służbowych, praca w różnych miejscach Polski);

pracownik przechowalni warzyw (uprawnienia na wózki widłowe, prawo jazdy kat. B, T, doświadczenie zawodowe w branży rolniczej, produkcyjnej, hodowlanej, praca w Chociwelu);

operator maszyn (mile widziane doświadczenie w obsłudze maszyn, praca w Chociwelu);

pokojowa (sprzątanie pokoi pensjonariuszy, praca w Jędrzychowicach);

opiekun osoby starszej (praca Wiązów, Strzelin);

cieśla-zbrojarz (wykształcenie zasadnicze zawodowe, kurs zbrojarz, betoniarz, praca w Przewornie);

rodzic zastępczy zawodowy (wykształcenie wyższe lub średnie, umiejętność opieki nad dziećmi, gotowość do odbycia szkolenia zapewnionego przez pracodawcę);

betoniarz (mile widziane prawo jazdy kat. B oraz doświadczenie zawodowe, praca na trenie Polski);

nauczyciel przedszkola (wykształcenie wyższe w tym licencjat);

pedagog (wykształcenie wyższe pedagogiczne);

nauczyciel wychowawca (wykształcenie mgr z przygotowaniem pedagogicznym, specjalność oligofrenopedagogika, praca w Skoroszowicach);

nauczyciel techniki 3/18 etatu (wykształcenie wyższe pedagogiczne, praca w Borowie);

oraz wolnych miejscach pracy:

Nadodrzański Oddział Straży Granicznej w Krośnie Odrzańskim prowadzi nabór na stanowisko Funkcjonariusz Staży Granicznej do placówek SG: Kłodzko, Wrocław - Strachowice, Legnica, Zielona Góra, Jelenia Góra, Świecko, Tuplice, Gorzów Wielkopolski, Poznań, Kalisz, Zgorzelec;

Zakład Karny w Strzelinie informuje o naborze kandydatów do służby więziennej na stanowisko strażnika działu ochrony, więcej informacji w ZK w Strzelinie;

Informujemy o dyżurach aptek od 28.08.2025r. do 03.09.2025r.

W pozostałych godzinach apteki pracują wg własnych godzin pracy.

DATA	28.08.25	29.08.25	30.08.25	31.08.25	01.09.25	02.09.25	03.09.25
DZIEŃ TYGODNIA	czwartek	piątek	sobota	niedziela	poniedziałek	wtorek	środa
GODZINY OTWARCIA	20:00-22:00	20:00-22:00	20:00-22:00	10:00-22:00	20:00-22:00	20:00-22:00	20:00-22:00
APTEKA	Apteka Pod Paprocią	Apteka Pod Paprocią	Inter Apteka	Apteka Pod Paprocią	Inter Apteka	Apteka Pod Paprocią	Inter Apteka

KUPON OGŁOSZENIOWY

kupię | sprzedam | zamienię | wynajmę | dam pracę

Zaznacz tylko jedną z powyższych opcji - niepotrzebne skreśl

opis

Jak zamieścić ogłoszenie:

Ogłoszenia o treści reklamowej (sprzedaż produktów, świadczenie usług itp.) nie są przyjmowane na tym kuponie. W sprawie tego rodzaju ogłoszeń proszę dzwonić pod numer tel. 502 601 247

- Wszystkich zainteresowanych zamieszczeniem ogłoszenia w gazecie informujemy, że treść ogłoszenia przyjmowana jest na tym kuponie wyciętym z gazety (publikowana 2-krotnie nieodpłatnie) Ogłoszenia dostarczane nie na kuponie są płatne 4 złote (publikowane 1-krotnie). Dotyczy to tylko osób prywatnych, nie firm.
- Ogłoszenia zlecane przez podmioty gospodarcze, instytucje itp. - 6 zł netto. Osoby prywatne 4 zł
- Publikowane będą tylko te ogłoszenia, których tekst napisany będzie drukowanymi literami i w ramach jednego kuponu honorowany jest tylko jeden anons.
- Wszelkie informacje dotyczące publikacji ogłoszeń drobnych dostępne są pod numerem tel. 71/796-0-196.

eprasa.pl af33722f62

Ważne zwycięstwo Czarnych

POWIAT

W niedzielę, 24 sierpnia, rozegrano mecze drugiej kolejki grupy VI klasy B. Kibice mogli obejrzeć wiele bramek i emocjonujących spotkań, a niektóre wyniki już teraz pokazują, które drużyny będą liczyć się w walce o awans. Pierwsze zwycięstwo w sezonie odniosło Ognisko Przeworno, które pokonało Gromnik Kuropatnik 4:3. Dla gospodarzy dwa gole zdobył Damian Głowaczewski, a po jednej bramce dołożyli Norbert Gryf i Andrzej Rączka. W ekipie z Kuropatnika skutecznością błysnął Miłosz Buraczyński (2 bramki), a jedno trafienie zanotował Adrian Bartków. Efektowną wygraną odnotował Kwarcyt Jegłowa, który rozbił na wyjeździe Feniksa Pławna aż 8:0. Po dwa gole zdobyli Jakub Tomera, Oskar Tomera i Patryk Długosz, a wynik uzupełnili Bartosz Zięba i Kacper Kowalski. Świteź Wiązów pewnie pokonała Iskrę Janówek 3:1 po golach Sebastiana Kornagi, Filipa Sztala i Michała Pąklaka. Najwięcej emocji przyniosło spotkanie Ślęzy Borów z Czarnymi Kondratowice, którzy wygrali 7:2. Spadkowicz z klasy A potwierdził swoje ambicje szybkiego powrotu na wyższy szczebel rozgrywkowy.

Derbowy mecz Ogniska z Gromnikiem przebiegał w dobrej atmosferze

Cztery gole zdobył Radosław Nikorowski, dwa Mirosław Bąk, a jedno trafienie dołożył Andrzej Leśniak. Wysokie zwycięstwo odniósł również Zryw Chociwel, który rozbił Borek Strzeliński 5:0. Bohaterem meczu był Tobiasz Kurowski – autor aż czterech trafień. Piątego gola dołożył Tobiasz Zieliński. Nefryt Jordanów Śląski pokonał Orła Biały Kościół 4:0, a KS Kurów zwyciężył rezerwy Strzelinianki 1:0. Bramkę na wagę trzech punktów zdobył Andrzej Bochenkiewicz. Druga kolejka przyniosła nie tylko grad goli, ale także pierwsze oznaki formy drużyn, które będą liczyć się w walce o czołowe miejsca.

Radosław Kwiatkowski

Wyniki 2. kolejki gr. VI klasy B, 24 VIII:

Ognisko Przeworno 4-3 Gromnik Kuropatnik
Strzelcy: Damian Głowaczewski 2, Norbert Gryf, Andrzej Rączka (Ognisko), Miłosz Buraczyński 2, Adrian Bartków (Gromnik)
Feniks Pławna 0-8 Kwarcyt Jegłowa
Strzelcy: Jakub Tomera 2, Oskar Tomera 2, Patryk Długosz 2, Bartosz Zięba, Kacper Kowalski (Kwarcyt)
Iskra Janówek 1-3 Świteź Wiązów
Strzelcy: Sebastian Kornaga, Filip Sztala, Michał Pąklak (Świteź)
Nefryt Jordanów Śląski 4-0 Starter/Orzeł Biały Kościół
Czarni Kondratowice 7-2 Ślęza Borów
Strzelcy: Radosław Nikorowski 4, Mirosław Bąk 2, Andrzej Leśniak (Ślęza)
Strzelinianka II Strzelin 0-1 KS Kurów
Strzelcy: Andrzej Bochenkiewicz (Kurów)
Zryw Chociwel 5-0 KP 86 Borek Strzeliński
Strzelcy: Tobiasz Kurowski 4, Tobiasz Zieliński (Zryw)

Tabela klasy B, gr. VI:

	(mecze,	punkty,	bramki)
1. Czarni Kondratowice	2	6	17-3
2. Kwarcyt Jegłowa	2	6	13-1
3. Nefryt Jordanów Śląski	2	6	9-1
4. Zryw Chociwel	2	6	9-2
5. Świteź Wiązów	2	6	5-2
6. KS Kurów	2	3	2-10
7. Starter/Orzeł Biały Ko.	2	3	1-4
8. Ognisko Przeworno	2	3	6-7
9. Strzelinianka II Strzelin	2	3	6-2
10. Iskra Janówek	2	0	1-4
11. Gromnik Kuropatnik	2	0	4-9
12. Ślęza Borów	2	0	3-12
13. Feniks Pławna	2	0	1-10
14. KP 86 Borek Strzeliński	2	0	1-11

Ogłoszenie

WÓJTA GMINY BORÓW

o wyłożeniu do publicznego wglądu projektu

zmiany miejscowego planu zagospodarowania przestrzennego dla działki nr 70/2 w miejscowości Piotrków Borowski

Na podstawie art. 8h oraz art. 17 pkt 11 ustawy z dnia 27 marca 2003 r. o planowaniu i zagospodarowaniu przestrzennym (t.j. Dz. U. z 2024 r. poz. 1130 ze zmianami) art. 39 ust. 1 pkt 2-5, w związku z art. 46 pkt 2 i art. 54 ust. 2 ustawy z dnia 3 października 2008 r. o udostępnianiu informacji o środowisku i jego ochronie, udziale społeczeństwa w ochronie środowiska oraz o ocenach oddziaływania na środowisko (t.j. Dz. U. z 2024 r. poz. 1112), oraz uchwał Rady Gminy Borów nr III/16/2024 z dnia 28 maja 2024 r., w sprawie przystąpienia do sporządzenia zmiany miejscowego planu zagospodarowania przestrzennego dla części działki nr 70 w miejscowości Piotrków Borowski zawiadamiam o rozpoczęciu konsultacji społecznych dotyczących projektu zmiany miejscowego planu zagospodarowania przestrzennego dla działki nr 70/2 w miejscowości Piotrków Borowski wraz z prognozą oddziaływania na środowisko do planów.

Konsultacje społeczne będą prowadzone w dniach **od 4 września 2025 r. do 2 października 2025 r.** w siedzibie Urzędu Gminy Borów ul. Konstytucji 3 Maja 22, 57-160 Borów, w godz. 9:00 – 14:00. i obejmują:

- zbieranie uwag do ww. zmiany planu **od 4 września 2025 r. do 2 października 2025 r.**
- zbieranie uwag do prognozy oddziaływania na środowisko **od 4 września 2025 r. do 2 października 2025 r.**
- spotkanie otwarte poprzedzone prezentacją projektu zmiany planu odbędzie się w dniu **15 września 2025 r. o godz. 15.30** w siedzibie Urzędu Gminy Borów ul. Konstytucji 3 Maja 22, 57-160 Borów.
- dyżury projektanta odbędą się w dniu **17 września 2025 r. o godz. 15^{30} - 16^{30}** oraz **24 września 2025 r. o godz. 15^{30} - 16^{30}.** Link do spotkania zostanie udostępniony na na BIP Urzędu Gminy Borów pod adresem *https://bip.gwborow.finn.pl w zakładce: GOSPODARKA PRZESTRZENNA > Plany zagospodarowania przestrzennego* w dniu dyżuru.

Projekt zmiany planu miejscowego wraz z prognozą oddziaływania na środowisko wraz z uzasadnieniem został udostępniony w terminie konsultacji społecznych w siedzibie Urzędu Gminy Borów przy ul. Konstytucji 3 Maja 22, 57-160 Borów w godzinach pracy urzędu, na stronie internetowej www.borow.pl oraz na BIP Urzędu Gminy Borów pod adresem *https://bip.gwborow.finn.pl w zakładce: OBWIESZCZENIA, OGŁOSZENIA, NABORY PETYCJE > Obwieszczenia.*

Uwagi do projektu zmiany planu miejscowego należy składać za pomocą formularza (GP-07) pisma dotyczącego aktu planowania przestrzennego, wprowadzonego Rozporządzeniem Ministra Rozwoju i Technologii z dnia 13 listopada 2023 r. w sprawie wzoru formularza pisma dotyczącego aktu planowania przestrzennego (Dz. U. z 2023 r. poz. 2509), wzór wniosku udostępniono na stronie www.borow.pl w zakładce: *DLA MIESZKAŃCA > Druki do pobrania > Planowanie i zagospodarowanie przestrzenne oraz budownictwo.*

Uwagi do zmiany planu miejscowego oraz prognozy mogą być wnoszone w formie papierowej na adres Urzędu Gminy Borów ul. Konstytucji 3 Maja 22, 57-160 Borów lub w formie elektronicznej za pomocą środków komunikacji elektronicznej poprzez: E-urząd: gwborow.peup.pl, EPUAP:/rks9yq935f/UGBorow, E-DORĘCZENIA:AE:PL-84364-62516-FWBTR-25 lub pocztę elektroniczną na adres: info@borow.ug.gov.pl .

Zgodnie z art. 8g ust. 2 ustawy o planowaniu i zagospodarowaniu przestrzennym składający uwagę podaje swoje imię i nazwisko albo nazwę oraz adres zamieszkania albo siedziby oraz adres poczty elektronicznej, o ile taki posiada, a także wskazuje czy jest właścicielem lub użytkownikiem wieczystym nieruchomości objętej wnioskiem oraz może podać dodatkowe dane do kontaktu takie jak adres do korespondencji lub numer telefonu. Organem właściwym do rozpatrzenia uwag jest Wójt Gminy Borów

W związku z przetwarzaniem przez Wójta Gminy Borów danych osobowych, uzyskanych w toku prowadzenia postępowań dotyczących sporządzania aktów planowania przestrzennego, prawo, o którym mowa w art. 15 ust. 1 lit. g rozporządzenia Parlamentu Europejskiego i Rady (UE) 2016/679 z dnia 27 kwietnia 2016 r. w sprawie ochrony osób fizycznych w związku z przetwarzaniem danych osobowych i w sprawie swobodnego przepływu takich danych oraz uchylenia dyrektywy 95/46/WE (ogólne rozporządzenie o ochronie danych) (Dz. Urz. UE L 119 z 04.05.2016, str. 1, z późn. zm.21), zwanego dalej „rozporządzeniem 2016/679", przysługuje, jeżeli nie wpływa na ochronę praw i wolności osoby, od której dane te pozyskano.

Wójt Gminy Borów

eprasa.pl af33722f62

Cenny punkt

STRZELIN

W sobotę, 23 sierpnia, na stadionie w Strzelinie rozegrano spotkanie trzeciej kolejki klasy okręgowej. Strzelinianka podejmowała Polonię Trzebnica. Mimo niesprzyjających warunków atmosferycznych, silnego

Damian Waś zdobył bramkę na wagę punktu

wiatru i przelotnych opadów, na trybunach pojawiło się wielu kibiców, a głośny doping strzelińskiego fanklubu tradycyjnie motywował drużynę do walki. Pierwsza połowa zakończyła się bezbramkowym remisem, choć emocji na boisku nie brakowało. Po zmianie stron pierwsi zaatakowali goście i pięknym strzałem objęli prowadzenie. Radość Polonii nie trwała jednak długo – Strzelinianka szybko odpowiedziała bramką Damiana Wasia, który wyrównał stan rywalizacji. Od tego momentu gospodarze przejęli inicjatywę. Strzał Patryka Ostrowskiego w słupek, dynamiczne akcje skrzydłami oraz wysoki pressing w końcówce meczu sprawiły, że Polonia została zmuszona do głębokiej defensywy. Kilka razy gospodarze byli o krok od zdobycia zwycięskiego gola, lecz świetne interwencje bramkarza gości uratowały zespół z Trzebnicy przed porażką. Strzelinianka udowodniła, że potrafi walczyć do końca i zostawić na boisku mnóstwo serca. Choć wynik 1:1 nie oddaje w pełni przewagi gospodarzy w drugiej połowie, kibice mogą być dumni z determinacji i ambicji swojego zespołu. Po trzech rozegranych meczach Strzelinianka ma na koncie 4 punkty i zajmuje ósme miejsce w tabeli. Liderem z kompletem trzech zwycięstw pozostaje Polonia Bielany Wrocławskie.

Radosław Kwiatkowski

Kamiński zagra w drugiej lidze

STRZELIN

Jakub Kamiński, siatkarz pochodzący z gminy Strzelin i wychowanek klubu Tygrysy, w nadchodzącym sezonie pozostanie zawodnikiem Gwardii Wrocław. Środkowy będzie rywalizować na drugoligowych parkietach, a oprócz gry na boisku odpowiada także za przygotowanie motoryczne zespołu i pracę na siłowni. Kamiński ostatnie lata spędził w barwach Volley Jelcz-Laskowice, z którym występował w rozgrywkach drugiej ligi. To właśnie tam, pod okiem trenera Krzysztofa Janczaka, szlifował swoje umiejętności i zdobywał cenne doświadczenie. Teraz ponownie zakłada koszulkę Gwardii, do której wrócił po siedmiu latach – wcześniej reprezentował wrocławską drużynę w latach 2014–2017. Kariera siatkarska

Jakub Kamiński to siatkarz z gminy Strzelin

Kamińskiego jest bogata i pełna ważnych momentów. W sezonie 2020/2021 występował w Bielawiance Bester Bielawa, a wcześniej przez trzy lata reprezentował Eco-Team AZS Stoelze Częstochowa. Jego największym sukcesem pozostaje wicemistrzostwo Polski juniorów zdobyte w 2019 roku. Rok później wraz ze swoją drużyną uplasował się tuż za podium krajowych mistrzostw. Gra dla Gwardii to dla Kamińskiego nie tylko szansa na dalszy rozwój sportowy, ale także możliwość wsparcia drużyny swoją wiedzą i doświadczeniem w zakresie przygotowania fizycznego. Kibice wrocławskiego klubu liczą, że obecność wychowanka Tygrysów Strzelin wzmocni siłę zespołu w walce o ligowe punkty.

Radosław Kwiatkowski

Co? Gdzie? Kiedy?

Klasa okręgowa, kolejka 5., 31 VIII:
Piast II Żmigród – Strzelinianka Strzelin (godz. 17)

Klasa A, gr. IV, kolejka 3., 31 VIII:
KP Kobierzyce – Ludów Śląski (godz. 11)
LKS Brożec – KS Żórawina (godz. 11)

Klasa A, gr. III (opolska), kolejka 3., 30 VIII:
LZS Dziewiętlice – UKS Karnków (godz. 16:30)

Klasa B, gr. VI, kolejka 3., 30-31 VIII:
KP 86 Borek Strzeliński - Ognisko Przeworno (31 VIII, godz. 11)
KS Kurów - Zryw Chociwel (31 VIII, godz. 11)
Ślęza Borów - Strzelinianka II Strzelin (31 VIII, godz. 16)
Starter/Orzeł Biały Kościół - Czarni Kondratowice (31 VIII, godz. 11)
Świteź Wiązów - Nefryt Jordanów Śląski (31 VIII, godz. 17)
Kwarcyt Jegłowa - Iskra Janówek (30 VIII, godz. 16)
Gromnik Kuropatnik - Feniks Pławna (31 VIII, godz. 11)

Strzeliński Maraton Rowerowy, 31 VIII:
W niedzielę, 31 sierpnia, ze strzelińskiego parku miejskiego wystartuje XI Strzeliński Maraton Rowerowy. Rowerzyści ścigać się będą na kilku dystansach: dziecięcy (600 m, dla dzieci do 6 roku życia), family (10 km), mini (30-35 km) oraz mega (45-50 km). Początek imprezy zaplanowano na godz. 12. Cały czas trwają zapisy. Organizatorzy rozdadzą nagrody w wielu kategoriach wiekowych z podziałem na płeć. Razem ze Strzelińskim Maratonem Rowerowym odbędą się także Mistrzostwa Polski Służb Mundurowych w Maratonach MTB.

Radosław Kwiatkowski

Wakacyjna Promocja
Zaoszczędź nawet 1000 zł
Zapisz się na studia I-go stopnia do końca wakacji i zaoszczędź 700 zł!
Dodatkowo przy jednorazowej opłacie za I rok kolejne 300 zł mniej! Wpisowe 0 zł!
Zdecyduj się już dziś i ciesz się wakacjami.
Wyższa Szkoła Humanistyczno-Ekonomiczna w Brzegu
ul. Jana Pawła II 23, 57-100 Strzelin, tel. 606 506 286, dziekanat@wshe.edu.pl, www.wshe.edu.pl
Punkt rekrutacyjno-konsultacyjny w Strzelinie

PONAD 20 lat tradycji 000 absolwentów
WSH-E nowoczesność i tradycja
ŁATWO POGODZISZ STUDIA Z PRACĄ
nasze programy i zajęcia dostosowane są do Twojego trybu życia
TY ZDECYDUJESZ JAK CHCESZ PŁACIĆ ZA STUDIA
nasz system opłat jest elastyczny
ZDOBĘDZIESZ AKTUALNĄ WIEDZĘ
nasze programy studiów są konsultowane z pracodawcami
BĘDZIESZ UCZYŁ SIĘ W KOMFORTOWYCH SALACH I SPECJALISTYCZNYCH GABINETACH
POZNASZ NOWE TECHNOLOGIE
i będziesz korzystał z nowoczesnej platformy Moodle
WYBIERZESZ UCZELNIĘ, KTÓRA NASTAWIONA JEST NA STUDENTA
dzięki sprawnie działającemu dziekanatowi
ZREALIZUJESZ STUDIA W SPOSÓB HYBRYDOWY
na wysokim poziomie realizujemy e-learning
ZDOBĘDZIESZ DOŚWIADCZENIE ZAWODOWE
podczas praktyk, zajęć i warsztatów - w WSHE pracują nauczyciele akademiccy z doświadczeniem praktycznym w swoich dziedzinach

Studia I stopnia
- Edukacja małego dziecka z animacją czasu wolnego
- Pedagogika opiekuńczo-wychowawcza z terapią pedagogiczną
- Poradnictwo kariery i coaching
- Pedagogika resocjalizacyjna z interwencją kryzysową
- Profilaktyka psychopedagogiczna z elementami terapii
- Asystent rodziny i edukator osoby starszej
- Pedagogika turystyki

Studia II stopnia
- Poradnictwo rodzinne
- Pedagogika resocjalizacyjna z socjoterapią
- Pedagogika opiekuńczo-wychowawcza i praca z rodziną
- Terapia pedagogiczna

NIE ZWLEKAJ i zapisz się już dziś!
Obierz właściwy kurs na sukces!

eprasa.pl af33722f62

Nowi sternicy Tygrysów

STRZELIN

W piątek, 15 sierpnia, odbyło się walne zgromadzenie klubu siatkarskiego Tygrysy Strzelin. Głównym punktem obrad była zmiana zarządu oraz omówienie planów dalszego rozwoju klubu. Spotkanie miało wyjątkowy charakter, bo po raz kolejny zaufaniem członków obdarzony został dotychczasowy sternik drużyny. Prezesem klubu ponownie został Piotr Charęza. Wraz z nim w skład zarządu weszli: Grzegorz Świrski (sekretarz), Sławomir Bechciński, Piotr Szczerek i Krzysztof Ruciński (członkowie). Nad prawidłowym funkcjonowaniem klubu czuwać będzie także komisja rewizyjna w składzie: Damian Serwicki, Jacek Waśkowiak oraz Iwona Papież. Zespół seniorów Tygrysów Strzelin nadal będzie rywalizować w Dolnośląskiej Pierwszej Lidze Piłki Siatkowej. W minionych rozgrywkach drużyna zajęła trzecie miejsce, co jest dowodem na rosnącą siłę i stabilną formę zespołu. Sezon 2025/2026 zapowiada się niezwykle intensywnie – do rywalizacji w I i II lidze zgłosiło się aż 18 drużyn z całego regionu. W najwyższej klasie wojewódzkiej, czyli I Lidze Dolnośląskiej, wystąpi osiem zespołów: Tygrysy Strzelin, SPS Mountpark Kąty Wrocławskie, BTS Willowa Bolesławiec, MUKS Ziemia Milicka,

SKSM KORFF Adrenalina Sobótka, ProduktyMedyczne.pl AS Oleśnica, UniQue Wilczyce oraz SKFiS Kudowianka Kudowa-Zdrój. Klub ogłosił również nabór do drużyn młodzieżowych. Dołączać mogą dzieci i młodzież w następujących kategoriach wiekowych: minisiatkówka (od 7 lat), młodzicy/młodziczki (13–14 lat), kadeci/kadetki (15–16 lat), juniorzy/juniorki (17–19 lat). Treningi prowadzić będą Zdzisław Maceluch oraz Weronika Charęza. Zajęcia mają się odbywać w poniedziałki, środy i piątki w hali sportowej przy Szkole Podstawowej nr 3 w Strzelinie. Nowo wybrany zarząd podkreślił, że celem klubu w nadchodzącym sezonie jest nie tylko osiągnięcie jak najlepszego wyniku sportowego, ale także dalszy rozwój sekcji młodzieżowych i promocja siatkówki w całym powiecie strzelińskim.

Radosław Kwiatkowski

Taranek nie zagra w ekstraklasie

PRZEWORNO

Po trzech latach pełnych sukcesów, dwóch awansach i wielu niezapomnianych chwilach, Miłosz Taranek kończy swoją przygodę z ekstraklasowym Śląskiem Wrocław w futsalu. To piłkarz pochodzący z gminy Przeworno. – *To była wspaniała trzyletnia przygoda z dwoma awansami, ale przede wszystkim z pięknymi wspomnieniami. Nie zapomnę jej nigdy. Są takie decyzje, które w zasadzie podejmują się same już wiele miesięcy przed ogłoszeniem i potrzeba czasu, żeby się z nimi pogodzić. W najbliższym sezonie nie będę zawodnikiem ekstraklasowego Śląska. To jest właśnie jedna z nich. Została podjęta przeze mnie jeszcze w ubiegłym roku* – opowiada Miłosz Taranek. – *To było dla mnie ogromne przeżycie i bezcenne doświadczenie awansować ze Śląskiem od drugiej ligi do ekstraklasy. Teraz opuszczam drużynę, zostawiając ją tam, gdzie jest jej należne miejsce. Dziękuję prezesowi za zaufanie i wsparcie. Cieszę się, że miałem swój drobny udział w tym sukcesie. Niestety, nie będzie mi dane spełnić marzenia, jakim była gra w ekstraklasie w barwach, które mam w sercu. W piłce, jak i w życiu, jesteś tam, gdzie cię chcą, potrzebują i masz możliwość uczciwej i zdrowej rywalizacji. Nie zamierzam jednak całkowicie opuszczać hali i chętnie pojawię się na parkiecie. Obecnie zamierzam skupić się na swoim zdrowiu. Wracam też do gry na pełen etat na trawie* – mówi Taranek.

Miłosz Taranek nadal występować będzie w klubie ze Świdnicy

Choć rozstaje się z ekstraklasą, zawodnik nie będzie narzekał na brak ofert, ponieważ zainteresowane jego pozyskaniem są kluby z pierwszej i drugiej ligi futsalu. Niewykluczone, że pojawi się także w rezerwach Śląska. – *Gra w hali to będzie już raczej forma dodatkowej zabawy, kiedy będę miał ochotę* – dodaje. Na trawie Taranek nadal będzie reprezentował zespół ze Świdnicy, choć w letnim oknie transferowym był bardzo blisko przejścia do występującej w klasie okręgowej Strzelinianki. O jego podpis starały się również inne drużyny, m.in. z Wierzbic. – *Gdyby nie Polonia, to trafiłbym do Strzelina. Nawet mimo zainteresowania innych klubów. Transfer do Strzelinianki był blisko, ale uznałem, że na ten moment będzie mi lepiej w Świdnicy. Może jeszcze kiedyś trafię do Strzelina. Mam 27 lat, więc jeszcze trochę grania przede mną* – podsumowuje. Dla kibiców Śląska Wrocław w futsalu odejście Taranka oznacza koniec pewnej epoki. Dla niego samego – początek nowego rozdziału w karierze, w którym trawa znów będzie ważniejsza od parkietu, ale hala wciąż pozostanie miejscem sportowej pasji.

Radosław Kwiatkowski

29.08 Piątek	30.08 Sobota	31.08 niedziela	01.09 poniedziałek	02.09 wtorek
13.30 O Psie który jeździł koleją 2 15.30 Państwo Rose 17.45 TOGETHER 19.45 Państwo Rose	13.30 O Psie który jeździł koleją 2 15.30 Państwo Rose 17.45 Państwo Rose 20.00 TOGETHER	13.30 O Psie który jeździł koleją 2 15.30 Państwo Rose 17.45 TOGETHER 19.45 Państwo Rose	16.00 O Psie który jeździł koleją 2 16.00 Państwo Rose 20.15 TOGETHER	16.00 O Psie który jeździł koleją 2 16.00 Państwo Rose 20.15 TOGETHER

eprasa.pl af33722f62

Jam Session – koncert ku pamięci Piotra Wieruszewskiego

W piątek, 29 sierpnia, o godz. 19:00 w restauracji Komin w Strzelinie odbędzie się *Jam Session – koncert ku pamięci Piotra Wieruszewskiego*, przedwcześnie zmarłego fotografa, muzyka i sportowca, cenionego i darzonego ogromną sympatią przez mieszkańców Strzelina. Specjalnym gościem wydarzenia będzie Zbigniew Zaranek, zwycięzca IV edycji „The Voice Senior", który był przyjacielem Piotra. Wystąpią także Marek Popów Trio i lokalni muzycy.

STRZELIN

Piotr Wieruszewski był znakomitym fotografem, muzykiem i sportowcem, cenionym i darzonym ogromną sympatią przez mieszkańców rodzinnego miasta. Był człowiekiem wielu talentów i niegasnącej energii – pasjonował się sztuką, kolarstwem górskim, kartingiem i przyrodą, ale przede wszystkim kochał ludzi. Zawsze uśmiechnięty, życzliwy, gotów do pomocy i wsparcia – słowem i czynem – był mocno związany z lokalną społecznością. Gromadził wokół siebie przyjaciół i znajomych, z którymi dzielił radość życia i pasję do odkrywania świata. Często powtarzał, że *„wszystko to kosmos"* i tak właśnie traktował każdy dzień: jako przestrzeń pełną możliwości i dobra. Pozostawił po sobie ogromny ślad dla kilku pokoleń – w muzyce, sporcie, w sercach rodziny i przyjaciół.

Jam Session „ku pamięci Piotra Wieruszewskiego" organizowany jest z inicjatywy lokalnej społeczności i przyjaciół, którzy muzyką, wspomnieniami i wspólną energią pragną upamiętnić wyjątkową osobę Piotra. Ośrodek Kultury i Sztuki we Wrocławiu jest współorganizatorem tego wydarzenia. Zapraszamy!

OKiS

"Tylko to, co gotujesz z miłością, jest naprawdę smaczne" Alison Singh Gee

Kronika kulinarna

Lato to czas obfitości. Lubicie korzystać z darów natury? Kochacie sezonowe owoce? Jeśli tak, to ten przepis jest właśnie dla Was...

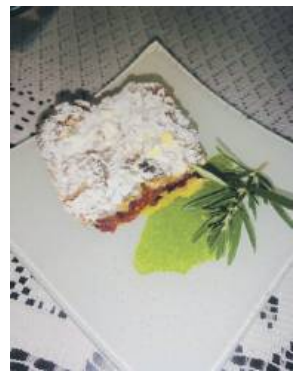
Ciasto można na końcu posypać cukrem pudrem

BOREK ST.

Tego lata w naszym powiecie, kto ma sad, ten opowiada, że złamała mu się przynajmniej jedna gałąź na drzewie z powodu dużej ilości śliwek, brzoskwiń, jabłek itp. Mamy prawdziwy czas urodzaju i myślę, że jest on przeciwwagą dla zeszłorocznych ubogich w owoce zbiorów. Dlatego warto je teraz wykorzystywać na wszystkie możliwe sposoby. Tak właśnie robi moja sąsiadka, pani Jola Haniszewska. Miałam okazję ostatnio próbować u niej ciasta, które powstało z nadmiaru śliwek. Jest wspaniałe. A oto przepis.

Ciasto śliwkowe z bezą:

Składniki: 2 szkl. mąki pszennej, 1 szkl. krupczatki, 250 g masła lub margaryny, 0,5 szkl. cukru pudru, 3/4 szkl. drobnego cukru, 5 jajek, 1 łyżeczka proszku do pieczenia, 2 łyżki bułki tartej, 500 g śliwek, 1 łyżka skrobi ziemniaczanej, szczypta soli.

Sposób przygotowania: Oddziel białka od żółtek. Obie mąki połącz z żółtkami, cukrem pudrem i masłem. Dobrze wyrób ciasto. Podziel na trzy części. Dwie połącz z powrotem i włóż do lodówki, a trzecią część do zamrażalnika na około dwie godziny. Następnie ciasto z lodówki pokrój w cieniutkie plasterki i wyłóż nimi spód średniej blaszki, wyłożonej wcześniej papierem do pieczenia. Połącz całość palcami, ponakłuwaj widelcem i piecz ok. 20 min w 170°C. W tym czasie umyj śliwki, i podziel je na połówki. Kiedy wyjęte z piekarnika ciasto troszkę ostygnie, posyp je bułką tartą i ułóż na nim śliwki. Ubij białka ze szczyptą soli, stopniowo zwiększając moc miksera i powoli dodawaj po łyżeczce drobny cukier. Na koniec dodaj skrobię ziemniaczaną i chwilkę miksuj. Pianę wyłóż na owoce. Wyjmij trzecią część ciasta i zetrzyj na tarce o grubych oczkach wprost na pianę z białek. Całość piecz jeszcze ok. 35 minut w 170°C. Po upieczeniu zostaw w blaszce aż ostygnie.

Pięknie uśmiechnięta pani Jola z ciastem od serca

Pani Joli bardzo dziękuję za przepis. Jeśli i Wy macie dobre sposoby na wykorzystanie letnich owoców, prześlijcie przepis na adres e-mail: przepis@sloworegionu.pl wraz ze swoim numerem telefonu (tylko do wglądu redakcji), żebym mogła dopytać o szczegóły.

Sabina Zawer

NIEZALEŻNY TYGODNIK LOKALNY - SŁOWO REGIONU STRZELIŃSKIEGO

SŁOWO Regionu

Wydawca: Agencja Reklamowo Wydawnicza - **SŁOWO REGIONU STRZELIŃSKIEGO s.c.**
SIEDZIBA REDAKCJI: 57-100 Strzelin, ul. Mickiewicza 8, tel./fax 71/796-0-196
www.sloworegionu.pl, e-mail: redakcja@sloworegionu.pl

Redakcja: Andrzej Kaczmarek - redaktor naczelny, Wojciech Cerkowniak - zast. redaktora naczelnego, Radosław Kwiatkowski (sport), Magdalena Ziółkowska, Jacek Bomersbach, Marta Dorczyńska

Współpraca: asp. Aleksandra Bezrąk (oficer prasowy KPP w Strzelinie), mł. bryg. Jarosław Łuczak (PSP w Strzelinie), Katarzyna Olędzka, Dariusz Stępień,

Korekta: Magdalena Ziółkowska
Grafika: *Katarzyna Kaczmarek*

DZIAŁ REKLAMY: Radosław Sych, 502 601 247, e-mail: reklama@sloworegionu.pl
Dystrybucja: tel. 692 48 77 64
Nakład do 3000 sztuk
Druk: Drukarnia Polska Presse Sp. z o.o., Sosnowiec
Materiałów niezamówionych redakcja nie zwraca. Zastrzegamy sobie prawo do skracania tekstów i zmiany tytułów. Redakcja nie ponosi odpowiedzialności za treść reklam i ogłoszeń.
(TS) *- tekst sponsorowany*

eprasa.pl af33722f62

Strzelinianka nadal w walce o puchar

STRZELIN

Z klubów piłkarskich powiatu strzelińskiego tylko Strzelinianka Strzelin pozostała w rywalizacji o Puchar Polski okręgu wrocławskiego. Na wcześniejszych etapach z rozgrywkami pożegnały się już: Gromnik Kuropatnik, Świteź Wiązów, Ślęza Borów oraz KP Ludów Śląski. Strzelinianka rozpoczęła swoją pucharową przygodę od meczu 1/32 finału. 19 sierpnia nasza drużyna zmierzyła się na wyjeździe z rezerwami Ślęzy Wrocław. Po dotkliwej, ligowej porażce z Piastem Żerniki (1:8), zespół zrehabilitował się w najlepszy możliwy sposób, pokonując rywali aż 7:0. Bohaterem meczu został Patryk Ostrowski, który strzelił hat-tricka. Po jednym trafieniu dołożyli: Oskar Dolech, Petro Zubrytskyi, Wiktor Więckowicz oraz Damian Waś. W składzie Ślęzy pojawił się m.in. Brazylijczyk Kaique Oliveira Dos Santos, ale nie zdołał odmienić losów spotkania. Po końcowym gwizdku trener Strzelinianki, Krzysztof Rogan, powiedział: „Potraktowaliśmy ten mecz poważnie. Chcieliśmy coś zmienić w grze przed meczem z Trzebnicą, ale przede wszystkim udowodnić coś sobie po ostatnim meczu. Mecz miał różne momenty, ale też pokazał nad czym musimy pracować, jeśli mamy się poprawić jako zespół. Idziemy dalej”. W następnej rundzie Pucharu Polski strzelińska drużyna zmierzy się z IV-ligową LKS Barycz Sułów. Spotkanie odbędzie się w Strzelinie 3 września. Będzie to wymagający test, ponieważ w zespole rywali występują doświadczeni zawodnicy, znani z gry w ekstraklasie, m.in. Piotr Grzelczak, w przeszłości piłkarz Widzewa Łódź, Lechii Gdańsk czy Polonii Warszawa. Awans do 1/16 finału to nie tylko sportowy sukces, ale także prestiż dla całego powiatu. Strzelinianka pozostaje jedynym lokalnym reprezentantem w rozgrywkach pucharowych, a kibice z pewnością liczą, że ich drużyna podtrzyma zwycięską passę i sprawi niespodziankę w starciu z wyżej notowanym rywalem.

Patryk Ostrowski skompletował hat-tricka

Radosław Kwiatkowski

Piłkarki z naszego powiatu podbijają boiska

POWIAT

Powiat strzeliński coraz mocniej zaznacza swoją obecność na piłkarskiej mapie Dolnego Śląska i Polski. Młode zawodniczki z regionu rozwijają swoje kariery w czołowych klubach, a nawet sięgają po reprezentacyjne powołania. Nową zawodniczką MKS-u Siechnice została Nicola Dębska (rocznik 2008). Utalentowana piłkarka przeniosła się tam z Akademii Piłkarskiej Wiązów. Wcześniej przez blisko dwa lata trenowała pod okiem trenera Łukasza Hołubowicza w barwach KS Świteź Wiązów, a następnie kontynuowała piłkarską przygodę w Akademii Piłkarskiej Wiązów. Dębska występowała dotychczas w defensywie, rywalizując w rozgrywkach trampkarzy na szczeblu okręgowym. Przejście do drużyny z Siechnic to dla niej kolejny krok w piłkarskim rozwoju. Na najwyższym szczeblu kobiecego futbolu w Polsce, czyli w ekstralidze kobiet, występuje wciąż piłkarka ze Strzelina – Katarzyna Musiałowska, która reprezentuje Śląsk Wrocław. Jej obecność w elicie jest dowodem na to, że zawodniczki z powiatu strzelińskiego potrafią skutecznie przebijać się do najlepszych drużyn w kraju. Kolejne wielkie wyróżnienie spotkało inną wychowankę Strzelinianki – Martę Rozwadowską, która aktualnie reprezentuje barwy Ślęzy Wrocław. Zawodniczka otrzymała powołanie do reprezentacji Polski do lat 20. Kadra 10 września rozegra towarzyskie spotkanie z reprezentacją Węgier, co będzie dla Rozwadowskiej doskonałą okazją do zebrania międzynarodowego doświadczenia. Przykład Nicoli Dębskiej, Katarzyny Musiałowskiej i Marty Rozwadowskiej pokazuje, że kobieca piłka nożna w powiecie strzelińskim rozwija się dynamicznie. Lokalne kluby stają się miejscem, w którym młode zawodniczki mogą stawiać pierwsze kroki, a potem kontynuować karierę w większych ośrodkach. To z kolei inspiracja dla kolejnych dziewcząt, które marzą o grze na ligowych boiskach i w narodowych barwach.

Nową zawodniczką MKS-u Siechnice została Nicola Dębska

Radosław Kwiatkowski

Nasi tuż za podium

STRZELIN

W dniach 16–17 sierpnia zawodnicy sekcji łuczniczej Granit wzięli udział w IV Międzynarodowym Turnieju Łuczniczym o Puchar Burmistrza Jelcza-Laskowic. Zawody odbyły się na stadionie Polonii Miłoszyce. W konkurencji łuku olimpijskiego bardzo dobrze zaprezentował się Maciej Cisek, który w eliminacjach uplasował się na wysokim, ósmym miejscu. W ćwierćfinale los skojarzył go z niezwykle wymagającym przeciwnikiem – Łukaszem Ciszkiem, srebrnym medalistą paraolimpiady. Mimo ambitnej walki zawodnik Granitu musiał uznać wyższość utytułowanego rywala, przegrywając 0:6. Emocji nie brakowało także w rywalizacji w konkurencji łuku barebow. Zenon Smolak był bardzo blisko podium i ostatecznie zajął czwarte miejsce, minimalnie przegrywając walkę o medal. Tuż za nim uplasował się Łukasz Cisek, który zakończył zawody na piątej pozycji. Start w Jelczu-Laskowicach był dla strzelińskich łuczników cennym sprawdzianem formy w silnie obsadzonym turnieju.

Nasi łucznicy znaleźli się tuż za podium

Radosław Kwiatkowski

eprasa.pl af33722f62