Informujemy wiarygodnie. Wyjaśniamy i działamy skutecznie

SŁOWO Regionu

ISSN 1508-7603 nr 21 (1306) rok XXVI niezależny tygodnik lokalny 3-10 czerwca 2026 r. cena 4,70 zł (w tym 5%VAT)

Borów · Kondratowice · Przeworno · Strzelin · Wiązów · Ziębice

Seniorka ma pozbyć się zwierząt

Sąd w Strzelinie wydał wyrok w sprawie 76-letniej Bogusławy B., która oskarżona była o znęcanie się nad psami i kotami, które posiadała.

str. 3

Ponad 500 uczestników rajdu - str. 22

Straciła 335 tysięcy złotych - str. 2

Proces o zabójstwo w Borowie

Tak umierał kolega Zbigniewa P.

Zbigniew P. nie przyznaje się do zabójstwa

Strzelińska prokuratura żąda 25 lat więzienia dla Zbigniewa P., który zamordował kolegę, a dla jego dwóch kumpli, pomagających mu zacierać ślady – po 2 lata pozbawienia wolności. Do zabójstwa doszło w kwietniu 2025 roku w mieszkaniu w Borowie.

str. 2

Radary i możliwy próg...

Starosta Magdalena Krupa poinformowała o podpisaniu porozumienia z Gminą Strzelin na montaż dwóch radarów w pasie drogi powiatowej w Karszowie.

str. 5

Przeworno tętniło muzyką i atrakcjami

Muzyka, występy artystyczne, atrakcje dla najmłodszych i wspólna zabawa – tak wyglądało tegoroczne Święto Gminy Przeworno.

str. 10

KLINIKA STOMATOLOGICZNA w Przewornie
— RTG Panoramiczny —
przyjmuje Dzieci i Dorosłych
we wtorki w godz. 10.00-17.00
i ostatni poniedziałek miesiąca
dental art
KRÓTKIE TERMINY
tel. 74 646 09 05

Pilarki i zapory dla OSP w powiecie strzelińskim!

Starosta Magdalena Krupa i Wicestarosta Ewelina Andrzejewska-Bochnak podczas przekazania pilarki dla OSP Prusy

Podczas uroczystych Powiatowych Obchodów Dnia Strażaka do wszystkich 16 jednostek OSP z naszego regionu trafił nowoczesny sprzęt ratowniczy o łącznej wartości ponad 80 tysięcy złotych. Nowe wyposażenie, zakupione w ramach Programu Ochrony Ludności i Obrony Cywilnej, realnie wpłynie na szybkość oraz skuteczność prowadzonych akcji. To kolejny ważny krok władz powiatu w stronę podnoszenia bezpieczeństwa i komfortu życia mieszkańców.

Więcej przeczytasz na str. 7

KRYS
HURTOWNIA ELEKTRYCZNA I TELETECHNICZNA
UWAGA! NOWA LOKALIZACJA
UL. MICKIEWICZA 1
- NAPRZECIWKO KINA GRAŻYNA -

Makalu
WYNAJEM KONTENERÓW NA ODPADY BUDOWLANE I KOMUNALNE
791 916 564 789 977 047
makaluspzoo@gmail.com

9 771508 760901 21

eprasa.pl b1ce1c95cc

Proces o zabójstwo w Borowie

Zagardlenie przyczyną zgonu

Strzelińska prokuratura żąda 25 lat więzienia dla Zbigniewa P., który udusił kolegę koszulką, a dla jego dwóch kumpli, pomagających mu zacierać ślady – po 2 lata pozbawienia wolności. Do zabójstwa doszło w kwietniu 2025 roku w mieszkaniu w Borowie.

BORÓW

Proces toczy się w Sądzie Okręgowym we Wrocławiu. Na ostatniej rozprawie przedstawiono tzw. głosy stron, czyli mowy końcowe prokuratora i adwokatów. Podczas rozpraw główny sprawca Zbigniew P. formalnie nie przyznał się do zabójstwa. Jednak podczas przesłuchań wielokrotnie tłumaczył, jak szarpał się zamordowanym Grzegorzem R., dusząc go koszulką. Sprawca na sali sądowej siedział na wózku inwalidzkim w asyście policji. Jego dwóch kompanów oskarżonych z innych artykułów nie było na sali rozpraw.

Zbigniew P. formalnie nie przyznaje się do zabójstwa

– Sekcja zwłok nie wskazała na żadne inne obrażenia. Wyniki badań stwierdzają, że przyczyną gwałtownej śmierci denata było zagardlenie. Na ciele zamordowanego nie stwierdzono zmian typowych dla śmierci z powieszenia, co nie budzi wątpliwości, że Grzegorz R. nie powiesił się – tłumaczyła Beata Wojnarowska, prokurator ze Strzelina.

Wersję z powieszeniem próbowali wmawiać śledczym koledzy oskarżonego. Upozorowali jego śmierć, wieszając ciało na kablu i kiju od miotły. Zdaniem prokurator, trudno znaleźć okoliczności łagodzące tę zbrodnię. Powodem tragedii była błaha kłótnia o denaturat. Oskarżony Zbigniew P., u którego w domu odbywały się libacje alkoholowe, nie chciał, aby Grzegorz R. raczył się denaturatem. Tłumaczył, że to porządny dom, w którym pije się normalne trunki.

– Powodem zabójstwa było to, że pokrzywdzony pił denaturat w mieszkaniu oskarżonego, co brzmi groteskowo w kontekście stylu życia wszystkich osób zamieszanych w tę sprawę. Świadkowie mówili, że to była melina. Jak tłumaczy biegły psycholog, emocje sprawcy wymknęły się spod kontroli – przekonywała pani prokurator.

Okolicznościami obciążającymi Zbigniewa P. były też próby matactwa. Wielokrotnie zmieniał swoje wyjaśnienia i lekko podchodził do tego, co się stało. Po zabójstwie sprawca poszedł do sklepu zrobić zakupy. Prokurator podkreśliła, że choroba alkoholowa nie jest usprawiedliwieniem przemocy.

– Zgromadzony materiał wskazuje jasno na to, że Andrzej H. i Adam M. podjęli próbę pozorowania samobójstwa ofiary – podkreśliła na koniec Beata Wojnarowska.

Zdaniem obrony oskarżonego, trudno zgodzić się ze zdaniem oskarżyciela publicznego, że Zbigniew P. działał z zamiarem zabicia kolegi. Jedynym słusznym wnioskiem jest przyjęcie wersji nieumyślnego spowodowania śmierci. Nie ma jednak mowy o bezpośrednim zamiarze zabicia. Pani mecenas przekonywała, że ofiara miała we krwi ponad trzy promile denaturatu, a to mogło być dawką śmiertelną.

Prokuratura żąda 25 lat więzienia dla Zbigniewa P. z Borowa

– Należy wziąć pod uwagę, że była to trucizna. Nie wiemy, jaki to mogło mieć wpływ na wystąpienie bezdechu pokrzywdzonego i zatrzymanie akcji serca – przekonywała adwokatka. Zdaniem Lucjana Wiśniewskiego, adwokata kolegów oskarżonego, dowody są niewystarczające. Istnieje różnica między upozorowaniem czy próbą upozorowania samobójstwa denata.

– Tworzyli fałszywe dowody w postaci pętli na kiju od miotły i ustalili inny przebieg wydarzeń. Jednak uważam, że oskarżenie dysponuje poszlakami. Nie mamy dowodów na to, aby oskarżeni pozorowali samobójstwo – podkreślił Lucjan Wiśniewski.

Ogłoszenie wyroku nastąpi 10 czerwca.

Jacek Bomersbach

Bądź ostrożny w internecie!

Straciła 335 tysięcy złotych

71-letnia seniorka ze Strzelina padła ofiarą reklamy dotyczącej inwestowania. Oferta obiecywała szybki zysk przy niewielkim ryzyku. Wiarygodność ogłoszenia miał dodatkowo potwierdzać wizerunek znanego przedsiębiorcy.

STRZELIN

Do komendy w Strzelinie zgłosiła się 71-letnia mieszkanka, która padła ofiarą oszustwa. Przeglądając internet, natrafiła na reklamę dotyczącą inwestowania. Oferta obiecywała bezpieczny zysk. Seniorka postanowiła z niej skorzystać. Wkrótce z pokrzywdzoną skontaktował się rzekomy doradca inwestycyjny. Po kilku tygodniach doradców pojawiło się więcej.

– Nie zaniepokoił jej nawet fakt, że każdy z nich mówił ze wschodnim akcentem. Zmanipulowali ją na tyle, że była przekonana o wysokich zyskach i konieczności dokonywania dalszych wpłat. Przez cały czas miała dostęp do swojego rzekomego konta inwestycyjnego, na którym widziała ciągły wzrost salda. Aby uwiarygodnić swoje działania, oszuści jednorazowo przelali jej kilkaset złotych, zachęcając tym samym do dalszego inwestowania – informuje Aleksandra Bezrąk, oficer prasowy policji w Strzelinie.

Pokrzywdzona nabrała zaufania. Z czasem przestępcy zaczęli nakłaniać ją do inwestowania większych kwot, tym razem w kryptowaluty (bitcoiny). W tym celu kobieta dokonywała wpłat gotówki za pośrednictwem bitomatów. Oszuści informowali ją, w jaki sposób realizować transakcje i na jakie adresy przekazywać przelewy.

– Przez cały czas zgłaszająca była przekonana, że ma dostęp do zgromadzonych środków. Dopiero gdy chciała wypłacić pieniądze i zrezygnować z dalszego inwestowania, zorientowała się, że została oszukana. Przestała odbierać połączenia od fikcyjnych doradców, jednak oszuści nadal próbują się z nią kontaktować – dodaje policjantka.

Do momentu zgłoszenia sprawy seniorka przekazała oszustom ponad 335 tysięcy złotych. Szanse na odzyskanie pieniędzy są niewielkie z uwagi na sposób działania oszustów i wykorzystane metody transferu pieniędzy. Funkcjonariusze apelują o zachowanie szczególnej ostrożności przy podejmowaniu decyzji finansowych w internecie.

Jacek Bomersbach

Funkcjonariusze apelują o zachowanie szczególnej ostrożności przy podejmowaniu decyzji finansowych w internecie. Fot. policja

Informujemy o dyżurach aptek od 04.06.2026r. do 10.06.2026r.

W pozostałych godzinach apteki pracują wg własnych godzin pracy.

DATA	04.06.26	05.06.26	06.06.26	07.06.26	08.06.26	09.06.26	10.06.26
DZIEŃ TYGODNIA	czwartek	piątek	sobota	niedziela	poniedziałek	wtorek	środa
GODZINY OTWARCIA	10:00-22:00	20:00-22:00	20:00-22:00	10:00-22:00	20:00-22:00	20:00-22:00	20:00-22:00
APTEKA	Apteka Pod Paprocią	Apteka Pod Paprocią	Apteka Kalina	Inter Apteka	Apteka Kalina	Inter Apteka	Inter Apteka

eprasa.pl b1ce1c95cc

Żadnych zwierząt przez dwa lata

Seniorka ma pozbyć się zwierząt

Sąd w Strzelinie warunkowo umorzył postępowanie wobec 76-letniej Bogusławy B., która oskarżona była o znęcanie się nad psami i kotami, które posiadała. Seniorka nie może też przez dwa lata posiadać żadnych zwierząt.

STRZELIN

Dobiegł końca proces seniorki z ulicy Brzegowej w Strzelinie. Kobieta przez 4 lata nie wyprowadzała psów na dwór, nie szczepiła i zaniedbywała je. Przygarniała też koty, które biegały samopas po jej mieszkaniu i strychu. Sytuacja stała się uciążliwa dla sąsiadów. W czerwcu na posesję emerytki wkroczyła policja, straż miejska i powiatowy lekarz weterynarii. Skontrolowali miejsca, w których przebywały zwierzęta. Prokuratura oskarżyła kobietę o przetrzymywanie zwierząt w złych warunkach i niezapewnienie im należytej opieki weterynaryjnej. Bogusławie B. postawiono zarzut znęcania się nad zwierzętami.

– *Odpieram zarzut znęcania się nad zwierzętami. Nie wychodziłam z psami, bo obawiałam się sąsiadów. Jeden z nich celował do czworonogów z wiatrówki. Współmieszkańcy dawali do zrozumienia, że wyrządzą im krzywdę. Nie wiedziałam, gdzie udać się po pomoc* – wyznała emerytka.

Kontrola na posesji zakończyła się odebraniem zwierząt właścicielce i umieszczeniem ich w schronisku w Świdnicy. Na strychu pozostało jeszcze dwanaście kotów. Podczas rozprawy Bogusława B. przekonywała, że kocha zwierzęta i czuje się niewinna. Prokuratura postawiła jej zarzuty z art. 35 ustawy o ochronie zwierząt. Za znęcanie się nad zwierzętami grozi kara do 3 lat pozbawienia wolności, więzienie, kary finansowe i umieszczenie zwierząt w schronisku.

– *Bogusława B. znęcała się nad czterema psami poprzez utrzymywanie ich w niewłaściwych warunkach bytowania, nie zapewniając należytych warunków legowiskowych w stanie rażącego zaniedbania i niechlujstwa, nie wyprowadzając psów na spacer i nie zapewniając chorym zwierzętom opieki weterynaryjnej, dopuściła się przestępstwa z artykułu 35* – odczytał wyrok sędzia Joanna Krzymińska-Skoczylas.

Jednak sąd umorzył postępowanie karne na okres próby dwóch lat. Zwolnił też seniorkę z opłat sądowych.

– *W ocenie sądu fakt popełnienia przez oskarżoną przestępstwa nie budzi wątpliwości. Oskarżona jako osoba dorosła i doświadczona życiowo doskonale zdawała sobie sprawę z warunków, w jakich trzymane były zwierzęta. Sąd wziął pod uwagę, że jest osobą w podeszłym wieku, schorowaną, żyje w bardzo ciężkich warunkach, przygarniała porzucone zwierzęta, które miały zapewnione jedzenie. Natomiast ilość zwierząt znaczenie przekraczała jej możliwości majątkowe* – uzasadniała sędzia.

Seniorka będzie musiała oddać wszystkie zwierzęta, które posiada. W ocenie sądu okres dwóch lat pozwoli oskarżonej na zrozumienie potrzeb zwierząt. Być może poprawi to warunki życiowe Bogusławy B. Sąd ma nadzieję, że nastąpi to dzięki wsparciu odpowiednich instytucji. Dla oskarżonej pozostał tylko jeden problem. Kobieta ma zapłacić 76 tysięcy złotych schronisku dla bezdomnych zwierząt w Świdnicy. Według wyliczeń 70 złotych za każdą dobę (od każdego psa). Oskarżona odwołała się od tej decyzji i ma nadzieję, że Gmina Strzelin ureguluje należności. Dwa z odebranych kundelków już nie żyją. Uśpiono je z powodu wykrytych nowotworów żołądka i śledziony.

Sąd umorzył postępowanie karne na okres 2 lat. Zwolnił też seniorkę z opłat sądowych

Jacek Bomersbach

Kronika policyjna

Oszustwo w Przewornie

W dniu 23 maja na policję zgłosiła się 41-letnia mieszkanka Przeworna, która zawiadomiła, że została oszukana. Nieznany mężczyzna wprowadził ją w błąd, co do oferowanej usługi. Namówił kobietę do pobrania aplikacji na telefon, za pomocą której przejął zdalnie kontrolę nad jej telefonem. W wyniku działania sprawca bez wiedzy pokrzywdzonej dokonał wypłaty pieniędzy z jej rachunku bankowego w łącznej kwocie 3420 złotych.

Kolizja przy sklepie

Na parkingu przy sklepie na ulicy Okulickiego w Strzelinie doszło do kolizji drogowej. 28-letnia kierująca samochodem osobowym marki Volvo podczas cofania zderzyła się z Peugeotem. Strony doszły do poszumienia. Sprawcę kolizji pouczono.

Stłuczka na parkingu

W dniu 26 maja na terenie parkingu sklepowego przy ulicy Nyskiej w Strzelinie doszło do kolizji. Ustalono, że 49-letni kierujący Seatem, podczas manewru cofania, zderzył się z Toyotą. Strony doszły do porozumienia.

Marihuana i amfetamina

Policjanci z wydziału kryminalnego strzelińskiej policji zatrzymali dwóch mężczyzna w wieku 37 i 21 lat, u których w domu znaleziono narkotyki. Badanie testerem ujawniło, że to marihuana w ilości prawie 12 gram i blisko pięć gram amfetaminy. Po czynnościach osoby zwolniono.

Włamanie do koparki

W dniu 27 maja na policję wpłynęło zgłoszenie od 48-letniego mieszkańca powiatu myślenickiego o włamaniu do koparki na terenie budowy w Mikoszowie. Sprawca po uprzednim zerwaniu kłódki zabezpieczającej do zbiornika paliwa ukradł 150 litrów oleju napędowego, czym spowodował straty w wysokości 1000 zł. Postępowanie prowadzi wydział kryminalny.

Junak postoi na parkingu

W Prusach w gminie Kondratowice patrol drogówki zatrzymał 53-letniego mieszkańca powiatu strzelińskiego, który jechał motorowerem Junak, posiadając dożywotni zakaz prowadzenia pojazdów mechanicznych wydany przez Sąd Rejonowy w Strzelinie. Pojazd zabezpieczono na parkingu strzeżonym.

Pożar garażu

W dniu 27 maja na policję wpłynęło zgłoszenie od 78-letniego mieszkańca o pożarze garażu. Płomienie nie stworzyły zagrożenia dla życia i zdrowia ludzkiego. Nie ewakuowano osób. Według oświadczenia dowódcy akcji gaśniczej, prawdopodobną przyczyną było zwarcie instalacji elektrycznej.

Kolizja na skrzyżowaniu

Na skrzyżowaniu ulic Ząbkowickiej z Popiełuszki w Strzelinie doszło do kolizji drogowej. Ustalono, że 21-letni kierujący BMW nie ustąpił pierwszeństwa przejazdu i zderzył się z Volkswagenem. Sprawca dostał mandat.

Kradzież komórki

W dniu 27 maja na policję zgłosił się 34-letni mężczyzna, który poinformował, że nieznany sprawca ukradł mu komórkę użytkowaną przez syna zgłaszającego (marki Oppo AR Pro). Straty - 850 złotych na szkodę zgłaszającego. Postępowanie prowadzi wydział kryminalny komendy policji w Strzelinie.

Jechał bez uprawnień

W Prusach policjanci z wydziału ruchu drogowego zatrzymali do kontroli 41-letniego mieszkańca powiatu dzierżoniowskiego, który jechał Renault mimo cofnięcia uprawnień do kierowania pojazdami mechanicznymi. Mężczyznę po czynnościach zwolniono. Pojazd przekazano osobie wskazanej. Postępowanie prowadzi wydział kryminalny KPP Strzelin.

Zatrzymano złodziejkę sklepową

Ochroniarz sklepu przy ulicy Dzierżoniowskiej w Strzelinie zatrzymał kobietę, która dokonała kradzieży kosmetyków o wartości prawie 50 zł. Podczas czynności funkcjonariusze ustalili, że sprawczyni wcześniej dokonała już kradzieży na szkodę sklepu i prowadzone jest przeciwko niej postępowanie karne. Materiały trafią do prowadzonego już postępowania.

Odmówił przyjęcia mandatu

W dniu 29 maja w Strzelinie patrol drogówki zatrzymał do kontroli 66-letniego mieszkańca powiatu strzelińskiego, który pijany jechał rowerem. Mężczyzna miał ponad 2,6 promila. Zaproponowano mu wysoki mandat karny 2500 zł, jednak odmówił jego przyjęcia. Sporządzono wniosek o ukaranie do sądu. Po wykonanych czynnościach mężczyznę zwolniono z zakazem dalszej jazdy.

Biletów nie dostała

W dniu 29 maja na policję zgłosiła się 37-letnia mieszkanka, która zawiadomiła, że nieznany sprawca wprowadził ją w błąd w sprawie sprzedaży biletów na koncert, za które zapłaciła ponad 5544 zł. Pomimo wpłaty pieniędzy na jego konto do chwili obecnej biletów nie otrzymała, a kontakt ze sprzedającym się urwał. Postępowanie prowadzi wydział kryminalny.

BOM

eprasa.pl b1ce1c95cc

Więcej szkoleń dla strażaków

Strażacy dostali piły i zapory

Dzień Strażaka w komendzie Państwowej Straży Pożarnej w Strzelinie. Podczas apelu wszystkie jednostki ochotniczych straży pożarnych z powiatu otrzymały piły mechaniczne i zapory przeciwpowodziowe.

STRZELIN

W trakcie uroczystości strażakom, weteranom i samorządowcom wręczano medale i statuetki. Starosta Magdalena Krupa przekazała nagrody pieniężne strażakom z Państwowej Straży Pożarnej (PSP) w Strzelinie za wzorowe zarządzanie kryzysowe.

– *System ochrony ludności i obrony cywilnej jest w początkowej fazie rozwoju. Krajowy system ratowniczo-gaśniczy, który dziś stawiany jest za wzór, w ubiegłym roku obchodził 30-lecie powstania. Dziś na terenie powiatu do krajowego systemu włączono dwanaście z szesnastu jednostek OSP. Niebawem rozpocznie się procedura włączania 13 jednostki* – przemawiał Jarosław Łuczak, komendant PSP w Strzelinie.

Komendant chwalił powstanie magazynu obrony cywilnej. Dzięki współpracy z powiatem jest on wyposażony w nowoczesny sprzęt o wartości ponad miliona złotych. Znajdują się w nim m.in. namioty pneumatyczne, agregaty prądotwórcze, łóżka z kompletem koców i specjalistyczny sprzęt. Doposażono również jednostki OSP w drony, quady, agregaty prądotwórcze dużej mocy, sprzęt ratowniczy i pojazdy typu UTV. Wicemarszałek Wojciech Bochniak wspomniał, że realizowane są projekty Sejmiku Województwa Dolnośląskiego, polegające na szkoleniach ze strzelectwa dla OSP – na ten cel przeznaczono 320 tys. zł. Wdrażany ma być kurs ratownictwa medycznego za kwotę 1 mln zł. Stu strażaków z terenu powiatu strzelińskiego ma zostać przeszkolonych w kursach latania dronem.

– *Wspieramy też gminy na tyle, na ile nas stać w zakupie wozów strażackich. W tym roku przeznaczyliśmy na to 3 mln zł. Przez cały rok można też korzystać z projektów tzw. małych grantów* – podkreślił samorządowiec.

Starosta Magdalena Krupa mówiła o ważnej roli strażaków w społecznościach lokalnych. O budowie bezpieczeństwa, spójności i współpracy. Wspomniała o wydanej kwocie prawie 2 mln zł.

– *Umiejętność współpracy pomiędzy samorządem powiatowym a strażą doprowadziła do tego, że mamy dobrze wyposażony magazyn, który mieści się w komendzie PSP w Strzelinie. Z jego zasobów będą korzystać zarówno strażacy zawodowi, jak i ochotnicy. Każdy z nas będzie spał spokojnie, wiedząc, jak dużo jest w nim sprzętu* – mówiła starosta.

Władze z komendantem chcą realizować projekt pod nazwą „Ognik". To autorski program edukacyjny Straży Pożarnej realizowany w specjalnych salach edukacyjnych, który ma na celu poprawę bezpieczeństwa dzieci i młodzieży. Pod okiem strażaków-instruktorów uczestnicy poznają zasady ochrony przeciwpożarowej i uczą się prawidłowych reakcji na wypadek zagrożeń.

– *Mamy szczęście do dobrych komendantów w Strzelinie. Obecny tworzy świetną atmosferę do współpracy, zaufania i partnerstwa, które jest niezbędne do realizowania obowiązków samorządów, straży pożarnej i pozostałych służb mundurowych na naszym terenie. Dziękuję wam za służbę* – podsumowała na koniec burmistrz Dorota Pawnuk.

Po zakończeniu wydarzenia otwarto piknik edukacyjny, podczas którego uczestnicy korzystali z zajęć edukacyjnych związanych z bezpieczeństwem i ochroną przeciwpożarową.

***

Uroczysty apel był okazją do wręczenia odznaczeń, wyróżnień oraz awansów w stopniach służbowych:

Minister Spraw Wewnętrznych i Administracji postanowieniem o nadaniu odznaki za wykazanie wyjątkowej ofiarności i odwagi w bezpośrednich działaniach ratowniczych w czasie pożaru, klęski żywiołowej lub innego miejscowego zagrożenia, długoletnią ofiarną służbę lub działalność społeczną na rzecz ochrony przeciwpożarowej, nadał odznaki „Zasłużony dla ochrony przeciwpożarowej":

- st. ogn. Marcinowi Dubaniowskiemu
- st. ogn. Łukaszowi Kasprzyszakowi
- st. ogn. Tomaszowi Plucie

Minister Spraw Wewnętrznych i Administracji postanowieniem o nadaniu odznaki za podejmowanie działań w celu ochrony życia, zdrowia, mienia lub środowiska nadał odznakę Świętego Floriana:

- asp. sztab. w st. spocz. Bogusławowi Gawłowiczowi

Komendant Główny Państwowej Straży Pożarnej decyzją z dnia 28 kwietnia 2026 roku za wzorowe wykonywanie zadań służbowych wyróżnił nagrodą pieniężną:

- st. ogn. Rafała Babiaka

Dolnośląski Komendant Wojewódzki Państwowej Straży Pożarnej we Wrocławiu za wzorowe wykonywanie zadań służbowych podczas pożaru w Puszczy Solskiej wyróżnił dyplomem:

- st. sekc. Jakuba Przystaś

Na stopień kapitana awansowana została:

- mł. kpt. Weronika Kliś

Na stopień starszego aspiranta awansowany został:

- asp. Dawid Olejnik

Na stopień aspiranta awansowany został:

- mł. asp. Mariusz Krupa

Na stopień starszego ogniomistrza awansowani zostali:

- ogn. Łukasz Kasprzyszak
- ogn. Piotr Marynowski

Na stopień starszego sekcyjnego awansowany został:

- sekc. Jakub Przystaś

Na stopień sekcyjnego awansowani zostali:

- st. str. Dawid Armański
- st. str. Daniel Błauciak
- st. str. Karol Słomiński
- st. str. Michał Słomiński

Jacek Bomersbach

Strażacy wręczają statuetki samorządowcom

80-lecie szkoły w Jaworowie

W minioną sobotę, 31 maja, w Szkole Podstawowej im. Jana Pawła II w Jaworowie odbyły się uroczystości z okazji 80-lecia placówki. Obchody rozpoczęły się Mszą św. o godz. 14, a następnie były kontynuowane na terenie szkoły.

WIĄZÓW

Mszy św. przewodniczył dziekan Andrzej Jackiewicz. Współcelebrowali ją ksiądz Grzegorz Kopij z Jaworowa oraz ksiądz Paweł Parafiniuk – katecheta szkoły i proboszcz z Witowic. W kościele licznie zgromadzili się mieszkańcy, uczniowie, nauczyciele oraz zaproszeni goście. Oprawę muzyczną zapewniła dziecięca schola przygotowana przez nauczycielki Marię Tyńską i Danutę Drost.

Po nabożeństwie uczestnicy przeszli do szkoły, a tuż przed nią wypuszczono 80 kolorowych balonów – symbol jubileuszu. Następnie dziekan Andrzej Jackiewicz dokonał poświęcenia i odsłonięcia pamiątkowej tablicy.

W uroczystościach uczestniczyli m.in. burmistrz Jerzy Krochmalny, wiceburmistrz Agnieszka Puzyniak, skarbnik Wiesława Kaczmarczyk, starosta Magdalena Krupa, radni, przedstawicielka Kuratorium Oświaty we Wrocławiu, dyrektorzy jednostek gminnych oraz mieszkańcy i cała społeczność szkolna.

Dyrektor szkoły Beata Prorok (z prawej) otrzymała od przybyłych gości życzenia i drobne upominki. Fot. Gmina Wiązów

Część oficjalna odbyła się w budynku szkoły. Gości powitała dyrektor placówki Beata Prorok, która podziękowała nauczycielom, uczniom i rodzicom za zaangażowanie w życie szkoły. List gratulacyjny od kuratora odczytała pani wizytator. Następnie przemawiali samorządowcy.

W imieniu dyrektorów jednostek organizacyjnych wystąpiła Aleksandra Stadnik, była dyrektor szkoły, która podziękowała za lata pracy w Jaworowie i nawiązała do czasu, gdy sama kierowała placówką. Wśród obecnych byli także inni dyrektorzy: Adam Grabowski oraz pani Czyżycka – jedna z pierwszych powojennych dyrektorek placówki.

Z okazji jubileuszu wszyscy obecni i byli pracownicy szkoły oraz dyrektorzy otrzymali od burmistrza pamiątkowe długopisy.

W dalszej części uczniowie zaprezentowali program artystyczny, przedstawiający historię szkoły od prehistorii po współczesność i wizję przyszłości. Przygotowano również duży jubileuszowy tort.

W klasach zorganizowano wystawy tematyczne. W jednej zaprezentowano prace uczniów, w tym makiety szkoły i prace plastyczne. W kolejnej zgromadzono zdjęcia i kroniki szkolne. W trzeciej sali odbywał się pokaz multimedialny przedstawiający historię placówki. Czwarta sala pełniła funkcję „jubileuszowej kawiarenki", gdzie goście mogli spotkać się przy kawie i cieście.

Na zewnątrz przygotowano część piknikową. Na dzieci czekały dmuchańce i animacje, a rodzice zorganizowali grill z kiełbaskami. Dostępny był także poczęstunek w formie cateringu.

Uroczystości miały otwarty charakter i trwały do około godziny 19.00.

AK

eprasa.pl b1ce1c95cc

Radary prewencyjne i możliwy próg zwalniający

POWIAT

Starosta Magdalena Krupa podczas ostatniej sesji Rady Powiatu Strzelińskiego poinformowała o podpisaniu porozumienia z Gminą Strzelin na montaż dwóch radarów prewencyjnych w pasie drogi powiatowej w Karszowie. Radary prewencyjne – inaczej wyświetlacze prędkości – to urządzenia ostrzegawczo-informacyjne, które mierzą prędkość pojazdu i ją wyświetlają. Takie urządzenia znajdują się m.in. na ulicy Wojska Polskiego czy ulicy Wrocławskiej w Strzelinie.

Radna Sylwia Korczyńska zapytała, czy jest to sytuacja wiążąca i rozpoczną się działania. Przypomniała, że o radary zabiegała wraz z innymi radnymi i sołtysem w styczniu.

– *15 maja została wydana organizacja ruchu, o którą wniosek 5 maja złożyła Gmina Strzelin do Starostwa Powiatowego. To gmina była podmiotem, który wprowadził organizację ruchu. Gmina wyłoniła firmę i złożyła wniosek. 15 maja dopiero były dokumenty, które pozwalały na to, żeby postępowanie doszło do momentu, w którym zarząd wyraża zgodę* – wyjaśniła starosta Krupa.

Starosta podczas sprawozdania dodała również, że do zarządu wpłynęło pismo z prośbą o ustawienie progu zwalniającego w miejscowości Jegłowa. Pismo zostało przekierowane do Powiatowego Zarządu Dróg.

W Karszowie pojawią się wyświetlacze prędkości. Fot. archiwum Słowa

Marta Dorczyńska

300 tysięcy złotych dla przychodni w Przewornie

Będzie nowoczesny aparat USG i cyfrowa modernizacja placówki

Samodzielny Publiczny Gminny Zakład Opieki Zdrowotnej w Przewornie otrzyma 300 tys. zł dofinansowania w ramach programu FEnIKS „Wsparcie podstawowej opieki zdrowotnej (POZ)". To największy projekt rozwojowy realizowany przez placówkę w ostatnich latach.

PRZEWORNO

Po wielu miesiącach przygotowań, analiz i kompletowania dokumentacji przychodnia w Przewornie otrzymała informację o pozytywnej ocenie złożonego wniosku. Dzięki pozyskanym środkom możliwa będzie modernizacja wyposażenia medycznego oraz dalsza cyfryzacja placówki.

Wartość projektu wynosi 300 tys. zł. Zdecydowana większość środków zostanie przeznaczona na zakup nowoczesnego sprzętu medycznego. Na ten cel zaplanowano 240 tys. zł. W ramach inwestycji przychodnia zakupi między innymi nowoczesny aparat USG oraz doposaży gabinety medyczne. Pozostałe 60 tys. zł zostanie przeznaczone na rozwój systemów teleinformatycznych, oprogramowania oraz dalszą cyfryzację placówki.

Jak podkreśla w mediach społecznościowych SPGZOZ w Przewornie, flagowym elementem projektu będzie właśnie zakup nowoczesnego aparatu USG, który znacząco zwiększy możliwości diagnostyczne przychodni i pozwoli mieszkańcom korzystać z szerszego zakresu badań na miejscu.

– *Po wielu miesiącach przygotowań, analiz, kompletowania dokumentacji i pracy, która często pozostawała niewidoczna na co dzień, otrzymaliśmy informację o pozytywnej ocenie naszego wniosku w ramach programu FEnIKS. To największy projekt rozwojowy realizowany przez SPGZOZ w Przewornie w ostatnich latach* – poinformowała placówka.

Przedstawiciele przychodni podkreślają, że realizacja projektu przyczyni się do poprawy jakości diagnostyki, zwiększenia komfortu pacjentów oraz usprawnienia funkcjonowania placówki.

– *Pozytywna ocena wniosku to duży sukces całego zespołu SPGZOZ w Przewornie i kolejny krok w kierunku nowoczesnej, dostępnej i skutecznej podstawowej opieki zdrowotnej* – podsumowano w komunikacie.

Projekt jest realizowany w ramach programu Fundusze Europejskie na Infrastrukturę, Klimat i Środowisko (FEnIKS) przy wsparciu Narodowego Funduszu Zdrowia.

IW/SPGZOZ

eprasa.pl b1ce1c95cc

Sztuczna inteligencja kontroluje pola

POWIAT

Jednym z punktów obrad podczas ostatniej sesji Rady Powiatu Strzelińskiego, która odbyła się 27 maja, była sytuacja w rolnictwie na terenie naszego powiatu. Pierwszym prelegentem był Krzysztof Słowik – kierownik Biura Powiatowego Agencji Restrukturyzacji i Modernizacji Rolnictwa, który mówił między innymi o działalności agencji, dopłatach dla rolników oraz sytuacji rolniczej i okołorolniczej w naszym powiecie.

– *Za ubiegły rok agencja restrukturyzacji na teren powiatu strzelińskiego wypłaciła wyłącznie z tytułu dopłat bezpośrednich ponad 43 miliony złotych. Gdyby policzyć dopłaty bezpośrednie wypłacane przez 22 lata, to na teren powiatu wpłynęło ponad miliard złotych. Ten miliard złotych na pewno widać w gospodarstwach rolnych* – zaznaczył kierownik.

Kierownik Słowik mówił o pewnych problemach związanych z dopłatami. Zaznaczył, że powinny być one wypłacane faktycznym rolnikom, a nie właścicielom. Na 1640 rolników w powiecie, blisko 50% to rolnicy, którzy mają poniżej 5 hektarów.

– *Dostaliśmy nakaz z Komisji Europejskiej, żeby te sprawy unormować. Prezydent zawetował tę ustawę, bo trzeba sprawdzić, kto jest faktycznym rolnikiem, a kto nie. Zawetował tę ustawę, ale nie powiedział, że to nie będzie ruszane. Powiedział, że obecna ustawa nakłada za duże obowiązki w dokumentacji. Trzeba to uprościć* – mówił Krzysztof Słowik.

Kierownik ARiMR opowiedział również o tegorocznej pogodzie i o tym, jak wpłynęła na rolnictwo w powiecie. Odniósł się do przymrozków, które skutkowały przeoraniem rzepaku przez rolników, a następnie do suszy, przez co można spodziewać się mniejszych plonów. Podjął też kwestię nawozów w związku z wojną i interwencją w Iraku. Na ten moment nie ma żadnego sygnału, czy będą dopłaty do nawozów.

Kolejna poruszona kwestia to sztuczna inteligencja w agencji. Każdy wniosek można złożyć przez internet, ale od kilku lat używana jest technologia sztucznej inteligencji, która wykrywa, co rolnicy w rzeczywistości mają na polach, a co wpisali w deklaracjach. Działa to na podstawie zdjęć lotniczych. Kierownik dodał, że agencja ma zamiar wprowadzić także „Portal dla rolnika", gdzie w jednej aplikacji będzie można załatwić wszystkie sprawy – sprawdzić wpłaty do KRUS-u, złożyć wnioski, a nawet sprawdzić pogodę i czy jest to odpowiedni dzień na użycie jakiegoś środka chemicznego. Radni dopytywali o trudności rolników związane z przymrozkami i ubezpieczenia. Kierownik odpowiedział, że większość rolników jest ubezpieczona, ale te ubezpieczenia nie pokrywają całości strat.

Bez szkolenia nie kupisz oprysków

Kolejnym prelegentem w tym punkcie był Janusz Jachowicz – kierownik strzelińskiego oddziału Wojewódzkiego Inspektoratu Ochrony Roślin i Nasiennictwa we Wrocławiu. Odniósł się do nowych przepisów i mechanizmów ograniczenia dostępności środków ochrony roślin dla osób, które nie posiadają odpowiednich kompetencji. Jak mówił kierownik, nowe rozwiązania są związane z wieloma przypadkami zatruć, w tym śmiertelnymi, środkami ochrony roślin. Środki te nie były należycie stosowane.

Aby zakupić środki ochrony roślin, należy przejść odpowiedni kurs. To szkolenie z zakresu fumigacji (gazowania), które polega na stosowaniu toksycznych środków ochrony roślin metodą gazową. Kurs jest niezbędny do legalnego zakupu substancji. Kierownik Jachowicz mówił o licznych zakupach środków w ubiegłych latach, reklam namawiających do zakupu oraz kontrolach na terenie powiatu strzelińskiego.

– *Byliśmy przerażeni tym, że osoby zupełnie ignorowały zapisy na etykietach. Już nie mówimy o tym, że nie stosowały żadnych masek. Jedna starsza pani opowiadała nam, że ręką sobie sypała te pastylki i wsypywała je do nor kretów* – mówił kierownik Jachowicz.

Najbardziej trujące fumiganty – dokładnie trzy preparaty – zostały wyodrębnione z puli środków ochrony roślin. Nie można ich kupić przez internet, a jedynie w sklepach stacjonarnych przy odpowiedniej ewidencji nabywców. Można je też kupić wyłącznie na fakturę. Inne środki można kupić przez internet, ale nie można ich zamówić do automatów, a strony internetowe mają obowiązek sprawdzić kompetencje osoby, która je kupuje – numer szkolenia, certyfikat kursu oraz datę. Kierownik Jachowicz mówił także o użytkowaniu ilości środków ochrony roślin w Europie oraz na innych kontynentach.

Głos w tym punkcie zabrał także nowy dyrektor strzelińskiej cukrowni Paweł Smoła. Mówił o sytuacji rolniczej związanej z burakami, produkcji w cukrowni oraz na temat fetoru. O tym napiszemy w następnym wydaniu Słowa.

Marta Dorczyńska

Więcej kół gospodyń wiejskich

POWIAT

Kierownik powiatowego biura Agencji Restrukturyzacji i Modernizacji Rolnictwa Krzysztof Słowik podczas ostatniej sesji Rady Powiatu Strzelińskiego mówił o dopłatach dla kół gospodyń wiejskich. Zaznaczył, że w powiecie zarejestrowanych jest 58 kół – w tym 5 czynnych, z czego 53 dostało dopłaty w wysokości łącznie 400 tys. złotych. Aktualnie w gminie Wiązów jest 12 kół i 24 sołectwa, w gminie Strzelin 15 kół i 36 sołectw, a w gminie Przeworno 8 kół i 19 sołectw. Najmniej kół gospodyń wiejskich jest w gminie Kondratowice, bo na 22 sołectwa, kół jest tylko 4. Najwięcej tego typu organizacji jest w gminie Borów – 14 kół gospodyń wiejskich na 25 sołectw. W ubiegłym roku zarejestrowanych kół w całym powiecie było około 40.

– *Jeżeli w 80% wiosek byłyby koła, to tylko z tytułu kół gospodyń na terenie powiatu wpływałoby milion złotych. Proszę o dalszą pomoc i aktywność w zakładaniu kół, bo może uda się więcej* – dodał Krzysztof Słowik.

Ministerstwo zapowiedziało także, że jesienią pojawią się dofinansowania dla zespołów ludowych, które będą działać na podobnych zasadach jak dofinansowania dla kół gospodyń wiejskich.

MD

Czipy dla psów i kotów?

POWIAT

Podczas sesji Rady Powiatu Strzelińskiego kierownik strzelińskiego biura Agencji Restrukturyzacji i Modernizacji Rolnictwa Krzysztof Słowik mówił o Krajowym Rejestrze Oznakowanych Psów i Kotów (KROPiK), który być może zostanie wprowadzony jesienią tego roku. Pojawi się obowiązek zaczipowania wszystkich psów i kotów oraz prowadzenia rejestru psów i kotów. Rejestr ma swoje plusy i minusy, o czym mówił kierownik.

– *Plusem jest to, że jeżeli jakiś pies ucieknie, bo to się zdarza, i ktoś go znajdzie 5 kilometrów dalej, to w ciągu kilku minut będzie mógł sprawdzić, komu ten pies uciekł. Nie będzie takiej dużej bezdomności psów* – zaznaczył kierownik Krzysztof Słowik.

Czipy mają mieć również bezdomne zwierzęta. Na razie ustawa jest projektowana i nie wiadomo, jakie będą jej zapisy oraz kto zajmie się czipowaniem zwierząt i czy będzie to robione na koszt państwa. Pojawiają się dopiero wstępne zapowiedzi.

MD

Dwie drogi na nowo...

POWIAT

Powiat Strzeliński uzyskał kolejne dofinansowania na remonty dróg powiatowych. Na sesji Sejmiku Województwa Dolnośląskiego dofinansowania otrzymały dwa zadania, o które wnioskował Zarząd Powiatu Strzelińskiego. W ramach rekultywacji i ochrony gruntów rolnych starostwo otrzymało prawie 1,7 mln złotych. Środki zostaną przeznaczone na remont dwóch dróg powiatowych.

Jedną z nich jest droga relacji Gołostowice – Wąwolnica w gminie Kondratowice, na którą przeznaczy się 840 tys. złotych. Wyremontowana zostanie także droga Przeworno – Karnków w gminie Przeworno. Kwota remontu również wynosi 840 tys. złotych. Obie drogi zyskają 2 kilometry nowej nawierzchni.

– *Te poziomy dofinansowań od ubiegłego roku zwiększyły się na rzecz powiatów, w związku z tym to jest bardzo dobra wiadomość. Jesteśmy jedynym powiatem, który uzyskał dwa tego typu dofinansowania* – zaznaczyła starosta Krupa.

Starostwo Powiatowe w Strzelinie otrzymało także 60 tys. złotych na zakup nowoczesnego sprzętu informatycznego i pomiarowego dla Wydziału Nieruchomości i Ochrony Środowiska.

MD

eprasa.pl b1ce1c95cc

Bezpieczeństwo na Pierwszym Miejscu: Jak Powiat Strzeliński Inwestuje w Przyszłość i Ochronę Mieszkańców

W czwartek, 28 maja, odbyły się Powiatowe Obchody Dnia Strażaka. Była to podniosła uroczystość, na której tradycyjnie wręczane są medale, odznaczenia oraz awanse służbowe dla funkcjonariuszy Państwowej Straży Pożarnej. To wyjątkowy moment w roku, kiedy lokalna społeczność może głośno podziękować tym, którzy codziennie ryzykują życie dla naszego bezpieczeństwa.

Zarząd Powiatu Strzelińskiego na uroczystości dumnie reprezentowały **Starosta Magdalena Krupa** oraz **Wicestarosta Ewelina Andrzejewska-Bochnak.**

22 maja podpisano umowę wykonawstwo wyczekiwanej przez wielu kierowców przebudowy drogi powiatowej Gołostowice-Prusy

Silne filary obrony cywilnej

W swoim przemówieniu Starosta Magdalena Krupa mocno podkreśliła, jak kluczowa jest rola strażaków – zarówno zawodowych, jak i ochotników – w całym systemie ochrony ludności i obrony cywilnej.

- Bezpieczeństwo mieszkańców Powiatu Strzelińskiego to nasz absolutny priorytet, a strażacy stoją na pierwszej linii tej misji" – zaznaczyła Starosta.

Słowa uznania skierowano również do **Komendanta Powiatowego Państwowej Straży Pożarnej w Strzelinie, Jarosława Łuczaka.** Starosta podziękowała mu za ogromny trud pracy włożony w przeprowadzone remonty oraz modernizację obiektów komendy. To właśnie tam mieści się obecnie nowoczesny magazyn zasobów ochrony ludności i obrony cywilnej Powiatu Strzelińskiego.

Ponad 80 tysięcy złotych na nowoczesny sprzęt dla OSP

Powiat Strzeliński nie ogranicza się jednak tylko do słów wsparcia – idą za nimi realne, finansowe czyny. Doskonałym tego dowodem było przekazanie nowoczesnego sprzętu ratowniczego: **profesjonalnych pilarek oraz zapór przeciwpowodziowych.**

Ekwipunek trafił do **każdej z 16 jednostek OSP** z terenu powiatu, które są ustawowo ustanowionym podmiotem ochrony ludności i obrony cywilnej. Łączna wartość przekazanego sprzętu wyniosła **80 720,00 zł.** Zakup ten został sfinansowany w ramach realizowanego z sukcesem **Programu Ochrony Ludności i Obrony Cywilnej na lata 2025-2026.**

Nowe wyposażenie, które realnie wpłynie na szybkość i skuteczność akcji ratunkowych, otrzymały następujące jednostki:

- **Gmina Borów:** OSP Borek Strzeliński, OSP Borów, OSP Zielenice
- **Gmina Kondratowice:** OSP Kondratowice, OSP Prusy
- **Gmina Przeworno:** OSP Jagielno, OSP Jegłowa, OSP Karnków, OSP Przeworno
- **Gmina Strzelin:** OSP Brożec, OSP Kuropatnik, OSP Nieszkowice, OSP Nowolesie
- **Gmina Wiązów:** OSP Jutrzyna, OSP Łojowice, OSP Wiązów

Edukacja od najmłodszych lat, czyli projekt „OGNIK"

Dbając o przyszłość, Powiat Strzeliński stawia także na edukację i profilaktykę pożarową. Podczas uroczystości Starosta wspomniała o niezwykle ważnym projekcie „OGNIK". To wyjątkowa inicjatywa, dzięki której najmłodsi mieszkańcy powiatu będą mogli w bezpiecznych warunkach uczyć się, jak unikać zagrożeń, jak prawidłowo reagować w sytuacjach kryzysowych oraz jak wezwać pomoc.

Powiat Strzeliński – bezpieczne miejsce do życia

Nowoczesna infrastruktura, doskonale wyposażone jednostki OSP w każdej gminie oraz systemowa edukacja dzieci to dowód na to, że Powiat Strzeliński dynamicznie się rozwija i z odpowiedzialnością patrzy w przyszłość. Dzięki ścisłej współpracy samorządu z logistycznym i bojowym zapleczem straży pożarnej, mieszkańcy mogą czuć się pewnie i bezpiecznie każdego dnia.

Przedstawiciele jednostek OSP tuż po wręczeniu sprzętu

Kolejna ważna inwestycja drogowa staje się faktem!

Troska o bezpieczeństwo mieszkańców to nie tylko doposażanie służb ratunkowych, ale również dynamiczna modernizacja infrastruktury, po której poruszamy się każdego dnia. W Starostwie Powiatowym w Strzelinie zrobiono właśnie kolejny krok ku poprawie komfortu jazdy w regionie.

Oficjalnie podpisana została umowa na wykonawstwo wyczekiwanej przez wielu kierowców przebudowy drogi powiatowej Gołostowice-Prusy, czyli tzw. skrótu koło boiska!

Co warto wiedzieć o tej inwestycji?

- Wartość umowy: Całość zadania opiewa na kwotę ok. 4,2 mln zł.
- Skuteczne dofinansowanie: Połowę środków na ten cel Powiat pozyskał z Rządowego Funduszu Rozwoju Dróg.
- Sprawdzony wykonawca: Prace budowlane zrealizuje renomowana firma Berger Bau Polska.

Oficjalny dokument, w obecności Starosty Magdaleny Krupy oraz Wicestarosty Eweliny Andrzejewskiej-Bochnak, podpisał Dyrektor Powiatowego Zarządu Dróg w Strzelinie, Paweł Czarny.

Kiedy pojedziemy nową drogą?

Dla wszystkich mieszkańców i kierowców mamy świetne wiadomości – zadanie zostanie zrealizowane w ekspresowym tempie, bo jeszcze w tym roku! Termin zakończenia prac przewidziany jest na wrzesień, co oznacza, że już jesienią ułatwi ona codzienną komunikację.

Powiat Strzeliński – bezpieczne i nowoczesne miejsce do życia

Starosta podziękowała społeczności strażackiej za ogromny trud pracy włożony w przeprowadzone remonty oraz modernizację obiektów komendy

Zarząd Powiatu sukcesywnie zmienia oblicze lokalnych dróg, dbając o każdy aspekt codziennego życia mieszkańców. Nowoczesna infrastruktura drogowa, wsparcie dla jednostek OSP w każdej gminie oraz systemowa edukacja dzieci to najlepszy dowód na to, że Powiat Strzeliński rozwija się w sposób zrównoważony i z pełną odpowiedzialnością patrzy w przyszłość.

TS

Starosta Magdalena Krupa i Wicestarosta Ewelina Andrzejewska-Bochnak podczas przekazania pilarki dla OSP Prusy

eprasa.pl b1ce1c95cc

Radni nie przychodzą na komisje

POWIAT

Podczas sesji Rady Powiatu Strzelińskiego przewodniczący Norbert Raba odniósł się do funkcjonowania komisji stałych w ostatnim czasie. Zauważył, że radni nie pojawiają się na komisjach, przez co nie ma kworum i komisje nie mogą obradować nad projektami uchwał.

– *Od dłuższego już czasu z przewodniczącym Ludwikiem Hrycakiem i przewodniczącym Aleksandrem Skorupskim mamy ogromne problemy z nieodbywającymi się komisjami ze względu na brak kworum, co w ostatnim czasie dość często miało miejsce* – mówił przewodniczący Raba.

Przewodniczący poinformował, że jeżeli sytuacja będzie się powtarzać i komisje nie będą się odbywać przez brak kworum to nie będzie usprawiedliwiał nieobecności radnych na komisjach.

– *Nie mnie oceniać to, jak ktoś podchodzi do swoich obowiązków radnego. Każdy ma prawo decydować o tym, czy przychodzi na komisję, czy nie i każdy ma prawo decydować, czy się do komisji zapisuje. Ale w dobrym guście i ludzkiej przyzwoitości jest to, żeby nas o tym informować. Nie może być tak, że przewodniczący wraz z zaproszonymi gośćmi czekają na radnych, którzy nie przychodzą. Komisja się nie odbywa, urzędnicy czekają na referowanie uchwał, członkowie zarządu przychodzą, by przedstawić stanowisko zarządu i nie mają z kim rozmawiać* – dodał.

Raba poinformował, że nieobecności nie będą usprawiedliwiane i będzie potrącana dieta. Prosił też, aby radni informowali o tym, czy będą obecni na komisjach. Wtedy przewodniczący komisji będą mogli zareagować na tę sytuację.

Marta Dorczyńska

Hania oczarowała publiczność

Hania swoim występem oczarowała publiczność

STRZELIN

Liczna widownia, owacje na stojąco i przepiękny repertuar. Uwiecznienie ważnego święta w wyjątkowy muzyczny sposób.

W minionym tygodniu, 28 maja, mieliśmy przyjemność podziwiać i słuchać wyjątkowej artystki - Hani Czajkowskiej. Zanim wokalistka pojawiła się na scenie głos zabrała dyrektor Strzelińskiego Ośrodka Kultury Sylwia Korczyńska, a także burmistrz Dorota Pawnuk.

Hania to lokalna artystka, związana od urodzenia ze Strzelinem. Śpiewając przy fortepianowym akompaniamencie Mateusza Jenczelewskiego, mogła wykazać się ogromnym talentem, skromnością i wspaniałą charyzmą. Z dedykacją dla mam (koncert był organizowany z okazji Dnia Mamy), artystka wybrała repertuar znany publiczności. Były to najbardziej popularne piosenki wybitnych polskich i światowych artystów. Ostatnim utworem w wykonaniu Hani była piosenka Zbigniewa Wodeckiego „Lubię wracać tam gdzie byłem", bo - jak sama wspominała - z wielką chęcią wróci na scenę Strzelińskiego Ośrodka Kultury.

To był wyjątkowy wieczór, pełen wzruszeń, pięknych melodii i wdzięczności. Koncert z pewnością na długo zapadnie w pamięci wszystkich mam oraz pozostałych gości, którzy tego dnia wypełnili salę SOK-u po brzegi.

***

W kolejnym wydaniu zapraszamy do wywiadu z Hanią Czajkowską.

Kuba Pajewski

Zadowoleni z odśnieżania, ale potrzeba remontu

POWIAT

Starosta Magdalena Krupa na ostatniej sesji odniosła się do pisma sołtys wsi Żeleźnik na temat zimowego utrzymania dróg, które dotarło do Zarządu i Powiatowego Zarządu Dróg.

– *Bardzo dziękuję, że sołtys zauważyła pracę zarządu i PZD w zakresie utrzymania dróg. Bardzo miłe są nam wszystkim tego typu pisma* – mówiła starosta Krupa.

Do tej kwestii odniosła się radna Sylwia Korczyńska, która odczytała pismo, w którym sołtys Żeleźnika zaznaczała potrzebę remontu drogi prowadzącej do miejscowości ze względu na jej zły stan techniczny. O potrzebie przebudowy drogi sołtys mówi od prawie 20 lat.

– *Mam nadzieję, że jeżeli chodzi o te pozytywy, to mówiła pani o innym piśmie, a to jest inne pismo. Bo ja żadnych pozytywów nie widzę* – mówiła radna Sylwia Korczyńska.

Starosta odpowiedziała, że radna przeczytała pismo sprzed dwóch sesji. Wyjaśniła jeszcze raz, że pani sołtys napisała pismo w podziękowaniu dla Zarządu i PZD za to, jak wyglądało zimowe utrzymanie dróg i była z tego zadowolona.

– *Jeżeli pani mówi o piśmie, o którym było na poprzedniej sesji, to przypominam pani radnej, że macie większość. Wprowadziliście do budżetu inne zadania i nic nie stało na przeszkodzie, żeby w ramach zadań wprowadzić remont drogi w Żeleźniku zamiast innych zadań* – zaznaczyła starosta Magdalena Krupa.

Radna Korczyńska odpowiedziała, że wprowadzą to zadanie do budżetu.

Marta Dorczyńska

eprasa.pl b1ce1c95cc

Pasja. Wiedza. Przyszłość

DZIEŃ MOTORYZACJI

Podczas Dnia Motoryzacji zaprezentowano zabytkowe pojazdy, ciekawostki z branży samochodowej i pokaz ratownictwa drogowego. Celem imprezy jest rozwinięcie pasji motoryzacji wśród uczniów technikum.

Oficjalne otwarcie Dnia Motoryzacji

STRZELIN

Plac przy strzelińskim technikum zapełnił się maluchami, dużymi fiatami i zagranicznymi pojazdami z lat 70. Nie zabrakło motocykli i motorynek podrasowanych przez młodzież. Była to trzecia edycja imprezy. Do udziału zaproszono pasjonatów starych i nowoczesnych pojazdów. Ciekawostką był prototyp nowej elektrycznej Nysy, która w przyszłości ma być wdrożona do produkcji.

– *To jeden z prototypów z homologowanym podwoziem i szkieletem kabiny docelowego rozwiązania. To projekt pod produkcję, który w przyszłości będzie miał zastosowanie biznesowe. Auto dostawcze i w stu procentach elektryczne* – mówi Robert Smirnoff, prezes zarządu zakładu Nysa i absolwent technikum w Strzelinie.

Tradycyjnie ciekawostką był amerykański radiowóz z Palm Beach na Florydzie ze wzmocnionymi drzwiami i zderzakami do taranowania. Najstarszym pojazdem był Wanderer z 1935 roku. Auto przeszło wiele podczas wojny, a w środku znajdują się jeszcze zaspawane ślady od kul.

– Samochód ma 91 lat. Proszę spojrzeć na zdjęcia, jak zniszczony był przed remontem. Auto brało udział w II wojnie światowej. Ma pełno śladów od odłamków i ma przestrzelony schowek. Kupiłem go, bo chciałem sobie pojeździć po polnych drogach. Nie myślałem, że kiedyś go wyremontuję – opowiada pan Ryszard z Karszowa.

Na imprezie nie zabrakło firm z branży motoryzacyjnej m.in. Rynek Automotive, który dostarcza m.in. części zamienne na rynek wtórny i marketowy.

– *Jesteśmy obecni w skali globalnej. Nasza marka wywodzi się z Niemiec. Mamy dość szerokie spektrum – samochody osobowe i ciężarowe. Teraz wchodzimy z referencjami agro, czyli ciągnikami i maszynami rolniczymi. Na rynku polskim istniejemy od paru ładnych lat. Wspieramy strzelińskie technikum najnowszymi technologiami, np. układami hybrydowymi i szkoleniami* – podkreśla Jerzy Kaparuk, doradca techniczny z firmy Febi.

Zdaniem organizatorów impreza ma pokazać nie tylko poziom motoryzacji, ale zachęcić młodzież do odkrywania pasji motoryzacyjnej. Kolejnym przesłaniem Dnia Motoryzacji jest bezpieczeństwo.

– *Dlatego organizujemy pokazy ewakuacji osób rannych z pojazdu. Są przedstawiciele wydziału ruchu drogowego strzelińskiej policji, którzy odpowiadają na pytania młodzieży dotyczące przepisów. Co roku mamy adeptów, którzy kończą 18 lat. Tłumaczymy, że niekoniecznie moc silników szybkich pojazdów musi być wykorzystywana maksymalnie. Ważne jest bezpieczeństwo własne i pieszych* – opowiada Robert Kozuń, dyrektor Centrum Kształcenia Zawodowego i Ustawicznego w Strzelinie.

Dyrektor tłumaczy, że impreza się rozwija. Przybywa pasjonatów branży mechanicznej wśród młodzieży. Dzień Motoryzacji wsparło Muzeum Motoryzacji w Oławie, którego misją jest zachowanie dziedzictwa motoryzacyjnego i rozpowszechnianie go.

– *Trzecie Dni Motoryzacji są ciągłością zadania, które realizuje szkoła. Wiem, że pasjonatów w tej placówce nie brakuje zarówno wśród kadry, jak i uczniów. Gratuluję dyrektorowi odwagi, że podejmuje się takiego wyzwania* – podkreśliła starosta Magdalena Krupa. Zdaniem współorganizatora Jacka Maćkówki w technikum działa grupa pasjonatów, którzy interesują się zabytkowymi i nowoczesnymi pojazdami.

– *W ubiegłym roku miałem 12 hobbystów. Dzisiaj było ich już czterdziestu. Kupują komarki, romety, małe fiaty i pytają o pomysły na rozwiązania techniczne. Wszyscy czekali na dzisiejszą imprezę. W przyszłości planujemy ją rozbudować* – przekonuje Jacek Maćkówka, kierownik stacji kontroli pojazdów w technikum.

Uczestnicy chętnie rozmawiali z kierowcą rajdowym Grzegorzem Siekluckim, który jest absolwentem strzelińskiego technikum. Rajdowiec od 26 lat staruje w rajdowych mistrzostwach Polski. Łącznie brał udział w ponad stu różnych imprezach. Zawody traktuje jako hobby.

– *Co mogę przekazać młodym? Najważniejsze jest chcieć i nie ustawać w działaniu. Tym autem ostatni raz jechałem w Rajdzie Świdnickim. Zapraszam w ostatni weekend wakacji do Kotliny Kłodzkiej na III Polski Rajd Legend. To również świetna impreza motoryzacyjna* – podkreśla Grzegorz Sieklucki.

Po pokazach ratownictwa medycznego, wszyscy zmotoryzowani zrobili rundkę wokół strzelińskiego rynku. Dyrekcja szkoły dziękuje:

Auto Centrum Matusiewicz (Krzysztof Matusiewicz)
Bilstein Group (J. Kaparuk)
Muzeum Motoryzacji WENA z Oławy
Komenda Powiatowa Państwowej Straży Pożarnej w Strzelinie
Komenda Powiatowa Policji w Strzelinie (Wydział Ruchu Drogowego)
Sieklucki GS Sport
RADERS OF IPA Strzelin (Bronisław Białkowski)
Nysa Zakład Pojazdów S.A (Robert Smirnow)

Trzecie Dni Motoryzacji są ciągłością zadania, które realizuje szkoła

Impreza była okazją do zrobienia pamiątkowych zdjęć

Jacek Bomersbach

Fot. Technikum im. Bohaterów Westerplatte w Strzelinie TS

Przybywa pasjonatów branży mechanicznej wśród młodzieży

Uczestnicy widzieli także ćwiczenia ratownicze w wykonaniu strażaków

Wozy policyjne to współczesne polskie i takie zza oceanu

Miłośników dawnych motocykli nie brakuje

Plac przy Technikum w tym dniu zamienił się w motoryzacyjne serce powiatu

Był także takie samochody...

Historia polskiej motoryzacji

eprasa.pl b1ce1c95cc

Przeworno tętniło muzyką i atrakcjami

Muzyka, występy artystyczne, atrakcje dla najmłodszych i wspólna zabawa – tak upłynęło tegoroczne Święto Gminy Przeworno. Wydarzenie zgromadziło mieszkańców okolicznych miejscowości, którzy przez cały dzień korzystali z przygotowanych przez organizatorów atrakcji.

Gwiazdą wieczoru był Czadoman

Zgromadzonych przywitali: gospodarz wydarzenia – wójt Jarosław Taranek, wicestarosta Ewelina Andrzejewska-Bochnak, wicemarszałek województwa Wojciech Bochnak oraz sekretarz gminy Łukasz Kunderman

PRZEWORNO

W sobotę, 30 maja, odbyło się Święto Gminy Przeworno. Na początku głos zabrał wójt gminy Przeworno Jarosław Taranek, który przywitał mieszkańców i życzył dobrej zabawy. Na wydarzenie przybyli również goście – wicemarszałek województwa dolnośląskiego Wojciech Bochnak i wicestarosta Ewelina Andrzejewska-Bochnak.

– Bardzo się cieszę, że dopisała frekwencja, pogoda i że razem wspólnie będziemy przeżywać tę uroczystość. Mam nadzieję, że to będzie okazja nie tylko do świętowania, ale także do spędzenia wspólnie czasu i przeżywania pozytywnych emocji i wrażeń, które będziemy po latach wspominać – mówił wójt Jarosław Taranek.

Występy podobały się publiczności

Tłumy bawiły się pod sceną

Mieszkańcy świętowali, bawili się i spędzali czas w miłej atmosferze

Na scenie wystąpił zespół Fryt-Band. Lider zespołu, Robert Fryt, od 15 lat pełni funkcję wójta gminy Dziadowa Kłoda

– Chciałem podziękować za zaproszenie na dzisiejsze święto i złożyć najserdeczniejsze pozdrowienia dla mieszkańców. Staram się tutaj przyjeżdżać co roku, bo jest to gmina, w której pracowałem wiele lat temu, ale też z wielkim sentymentem przyjeżdżam tu. Wspólnie z wójtem i z radnym powiatowym Hrycakiem staram się realizować inwestycje ważne dla mieszkańców gminy Przeworno. Gmina jest też jednym z liderów, który pozyskuje środki europejskie. Wyremontowaliśmy niedawno drogę wojewódzką w Sarbach, więc nie zapominamy o gminie Przeworno – mówił wicemarszałek Wojciech Bochnak.

Przewornianie świętowali, bawili się i spędzali wspólnie czas. Na mieszkańców czekało wiele niespodzianek – punkty gastronomiczne, stoisko lokalnego banku oraz wiele zabaw i atrakcji dla dzieci.

Zespół Milano dał koncert w Przewornie

– Chcielibyśmy bardzo podziękować panu wójtowi za zaproszenie do udziału w Święcie Gminy Przeworno. Jesteśmy kolejny rok, kolejne wspaniałe wrażenia. Czujemy się częścią lokalnej społeczności, chcemy tu być i wspólnie świętować razem z naszymi klientami – obecnymi i przyszłymi – mówił Marcin Grajdek, dyrektor Gospodarczego Banku Spółdzielczego w Strzelinie, oddział w Przewornie.

Marcin Grajdek, dyrektor Gospodarczego Banku Spółdzielczego w Strzelinie, oddział w Przewornie

Mieszkańcy Przeworna i okolic mogli obejrzeć występy taneczne grup Tiny Dancers i Energetic Dancers. Na scenie pojawili się także muzycy – zespół Fryt-Band, Milano, a gwiazdą wieczoru był Czadoman. W godzinach wieczornych nie zabrakło tańców pod gwiazdami, którym przewodził DJ Franek.

Tegoroczne Święto Gminy Przeworno po raz kolejny stało się okazją do integracji mieszkańców, wspólnego spędzenia czasu i promocji lokalnej aktywności. Bogaty program wydarzenia, liczne atrakcje oraz zaangażowanie organizatorów sprawiły, że uczestnicy mogli cieszyć się dniem pełnym muzyki, spotkań i dobrej zabawy.

Marta Dorczyńska

eprasa.pl b1ce1c95cc

5-11 czerwca 2026

Treść programu i foto dzięki uprzejmości: Prasowej Agencji Telewizyjnej, Polsatu, TVP1, TVP2, TVN, TV4, TVN7, TV Puls, TV Trwam, TVP Kultura
INFORMUJEMY, ŻE REDAKCJA NIE PONOSI ODPOWIEDZIALNOŚCI ZA ZMIANY W PROGRAMACH TV
Wydawca: Dodatek sp. z o.o., ul. Wiatrakowa 11/3, 85-115 Bydgoszcz, tel. 516-018-821, e-mail: iwona@magraf.pl. Redaktor naczelny: Sławomir Grzmiel
ISSN 1643-2460 • Skład komputerowy: Magraf sp.j.
NR 23

Piątek

13:45 TV PULS

Ja cię kocham, a ty śpisz

Komedia romantyczna, USA, 1995

Lucy (Sandra Bullock) to beznadziejna romantyczka. Pracuje jako kasjerka w kasjerka Chicago Transit Authority. Podczas jednego z pozornie zwyczajnych świątecznych dyżurów jest świadkiem, jak mężczyzna, w którym się podkochuje spada z peronu. Ratuje go od pewnej śmierci, lecz w wyniku nieporozumienia zostaje wzięta za jego narzeczoną. Ciesząc się niespodziewanym łutem szczęścia, nie jest w stanie wyznać prawdy ani jemu, ani jego rodzinie, którą poznaje. Jednak brat mężczyzny zaczyna coś podejrzewać. Lucy będzie musiała zmierzyć się z konsekwencjami swoich kłamstw.

Sobota

02:15 TVP 1

Tylko strach

Dramat, Polska, 1993

Katarzyna Sosnowska, dziennikarka telewizyjna, kiedyś piła przez siedem lat. Od roku jest abstynentką. Chodzi na spotkania Klubu Anonimowych Alkoholików. Mimo że porzuciła nałóg, wciąż nie może ułożyć sobie życia osobistego. Namawia swego partnera Tomka na wspólne mieszkanie. Mężczyzna jednak zbywa ją wykrętem. Na domiar złego w pracy czuje się ciągle na cenzurowanym, udaje silną i przebojową, lecz coraz częściej myśli o butelce koniaku zamkniętej w szafie. Tymczasem w Klubie pojawia się nowa alkoholiczka, młoda kobieta imieniem Bożena, matka dwojga dzieci...

Niedziela

17:55 TV PULS

Dirty Dancing

Obyczajowy, USA, 1987

Jest rok 1963, młoda dziewczyna - Frances - spędza wakacje z rodziną w luksusowym pensjonacie. Mimo to nastolatka strasznie się tam nudzi. Pewnego dnia, podczas zwiedzania ośrodka, natrafia przypadkiem na popis taneczny instruktorów - Penny i Johnny'ego. Dziewczyna jest zachwycona tym co widzi. Frances postanawia się do niego za wszelką cenę zbliżyć. Przy pomocy znajomego udaje jej się wkręcić w grono personelu ośrodka. Kiedy niespodziewanie okazuje się, że partnerka Johnny'ego nie może z nim zatańczyć w zbliżającym się pokazie, Frances widzi, że to szansa dla niej.

Poniedziałek

01:20 POLSAT

Searching

Sensacyjny, USA, Rosja, 2018

Tytułowe „poszukiwanie" to czynność, na której skupia się samotny ojciec, David Kim (John Cho), gdy pewnego dnia jego nastoletnia córka, Margot (Michelle La) przestaje odpowiadać na SMS-y i telefony. Mężczyzna zaczyna się poważnie niepokoić, gdy odkrywa, że szesnastolatka zostawiła w domu swój laptop. Zdesperowany ojciec włamuje się na konto e-mailowe i profil na Facebooku swojej córki, by wszelkimi dostępnymi sposobami dowiedzieć się o niej jak najwięcej i odkrywa, że miała wielu wirtualnych znajomych i... żadnych realnych przyjaciół.

Wtorek

22:45 POLSAT

Barry Seal: Król przemytu

Sensacyjny, USA, Japonia, 2017

Film oparty na niesamowitej historii Barry'ego Seala, pilota z lat 80. i przemytnika narkotyków, który został zwerbowany przez CIA do przeprowadzenia jednej z największych tajnych operacji w historii USA. Szmugler. Informator. Patriota. Barry Seal (Tom Cruise) to człowiek, który swoją biografią mógłby obdzielić kilka osób. Już w wieku piętnastu lat był pilotem, jednym z najzdolniejszych, najlepszych pilotów Ameryki. Miał na koncie również udział w wojnie w Wietnamie. Ku zaskoczeniu swojej żony, Lucy (Sarah Wright), z dnia na dzień porzucił posadę w szanowanych liniach lotniczych...

Środa

23:25 TVN

Diuna

SF, USA, Wielka Brytania, Kanada, 2021

Diuna opowiada historię niezwykłej, pełnej przygód i emocji podróży Paula Atrydy. Temu utalentowanemu młodemu człowiekowi pisane jest wspaniałe przeznaczenie, którego on sam nie jest w stanie pojąć. Najpierw jednak Paul musi się udać na najbardziej niebezpieczną planetę we wszechświecie, żeby ratować rodzinę i rodaków. Na planecie wybucha zażarty konflikt o dostęp do niewystępującej nigdzie indziej, najcenniejszej ze znanych substancji. Wyzwala ona w ludziach ich największy potencjał. Ale wojnę przetrwają tylko ci, którzy pokonają swój strach.

INNE DATY EMISJI: PIĄTEK, 20:00

Czwartek

00:45 TV PULS

Suburra

Thriller, Włochy, Franc., 2015

Gangster znany jako „Samuraj" (Claudio Amendola) chce zamienić Rzymskie nabrzeże w nowe Las Vegas. Wszyscy lokalni bossowie mafijni zgadzają się współpracować dla wspólnego celu. Jednak miejsce to szybko zamienia się w pole bitwy, gdzie przestępcy i politycy bezwzględnie ze sobą walczą. Piekielna konfrontacja potrwa siedem dni i pochłonie wiele ofiar.

PIĄTEK • 5 czerwca

TVP 1

05:15 Złoty chłopak - serial obyczajowy, 2022
06:05 Akacjowa 38 - serial, 2018
07:00 Transmisja Mszy Świętej
07:30 Welon, fura i brawura - reality show
08:00 Serwis Info; Pogoda Info
08:15 Czterdziestolatek - serial, Polska, 1974
09:15 Ranczo - serial komediowy, 2009
10:15 Komisarz Alex - serial krym.
11:05 Ojciec Mateusz - serial
12:00 Serwis Info
12:10 Agrobiznes; Agropogoda
12:40 Magazyn Rolniczy
12:55 Natura w Jedynce - Najsilniejsi na sawannie - fab., Hiszp., 2025
14:00 Złoty chłopak - serial obycz., 2022
15:00 Serwis Info; Pogoda Info

15:25 Gra słów. Krzyżówka - teleturniej
16:00 Dziedzictwo - serial, Turcja
17:00 Teleexpress
17:20 Pogoda
17:25 Jaka to melodia? - teleturniej muzyczny
18:05 Reporterzy - magazyn
18:25 Akacjowa 38 - serial, 2018
19:30 Program inform. 19.30
19:40 Pytanie dnia - rozmowa
20:00 63. KFPP w Opolu - Premiery - 2026
21:55 63. KFPP w Opolu - Hip-hop. Jedno podwórko
23:50 Z biegiem lat, z biegiem dni - serial, Polska, 1980
02:35 Wałęsa. Człowiek z nadziei - film biograficzny, 2013
04:55 Pytanie dnia - rozmowa
05:20 Reporterzy - magazyn

TVP 2

04:40 Na dobre i na złe - Gdzie diabeł mówi dobranoc - serial, Polska, 2023
05:30 M jak miłość - serial, Polska, 2024
06:25 Anna Dymna - spotkajmy się
06:55 Dla niesłyszących - Barwy szczęścia - serial obycz., 2026
07:30 Pytanie na śniadanie - w tym: Serwis Info i Pogoda Flesz
11:30 Operacja zdrowie - magazyn medyczny
12:05 Rodzinka.pl - serial kom.
12:35 Koło fortuny - teleturniej
13:15 Panna młoda - serial obycz., Turcja, 2024
14:05 Va Banque - teleturniej
14:35 Na sygnale - serial fabularyzowany
15:05 La Promesa - serial obycz., 2024

16:00 Koło fortuny - teleturniej
16:35 Familiada - teleturniej
17:20 Panna młoda - serial obycz., Turcja, 2024
18:15 Va Banque - teleturniej
18:50 Jeden z dziesięciu - telet.
19:25 Barwy szczęścia - serial obycz., 2026
19:55 Domowe patenty - felieton
20:05 Rodzinka.pl - serial kom.
20:40 Papillon. Motylek - dram., Hiszp., USA, Czechy, 2017
23:00 Człowiek w żelaznej masce - film przygodowo-historyczny, USA, Wlk. Bryt., 1998
01:15 Dla ciebie wszystko - obycz., USA, 2014
03:25 Księżniczka na Manhattanie - kom. romant., Kan., 2022

TVN

05:40 Uwaga! - program interw.
05:55 Ukryta prawda - program obyczajowy
06:50 Kuchenne rewolucje - W Łodzi w dzielnicy położonej niedaleko od centrum, ale w okolicy dość spokojnej - Bar Świńskie Sprawki otworzyła Marta.
07:45 Dzień Dobry TVN - magazyn poranny
11:25 Kuchenne rewolucje - program kulinarno-rozrywkowy
13:40 Ukryta prawda - program obyczajowy
16:50 Szpital św. Anny - serial obycz., Polska
17:55 Detektywi - program kryminalny
19:00 Fakty
19:30 Sport
19:35 Raport Roland Garros
19:40 Pogoda
19:50 Uwaga! - program interwencyjny

20:00 Diuna - SF, USA, Wlk. Bryt., Kan., 2021 ●
23:20 Zakonnica - horror, USA, 2018. Kiedy młoda zakonnica odbiera sobie życie w klasztorze w Rumunii, Watykan wysyła księdza i nowicjuszkę u progu złożenia ślubów wieczystych, by zbadać sprawę.
01:20 Plan ucieczki - sens., USA, 2013. Ray Breslin (Sylvester Stallone) jest wybitnym specjalistą w dziedzinie zabezpieczeń. Pewnego dnia los wystawi go na niezwykłą próbę.
03:45 Kuba Wojewódzki - talk-show
05:00 Uwaga! - program interw.
05:15 Nauka jazdy - reality show
05:40 Nic straconego

POLSAT

06:00 Nowy dzień
08:00 Halo tu Polsat - program informacyjno-rozrywkowy
11:30 Gliniarze - serial paradokumentalny
14:40 Dlaczego ja? - serial
15:50 Wydarzenia - program informacyjny
16:10 Pogoda
16:15 Interwencja - magazyn reporterów
16:30 Na Ratunek 112 - serial obyczajowy
17:00 Gliniarze - W lesie zostają odkryte zwłoki młodej kobiety, a następnie szczątki zaginionego rok wcześniej mężczyzny.
18:00 Pierwsza miłość - serial obyczajowy
18:50 Wydarzenia - program informacyjny
19:20 Gość Wydarzeń - rozmowa dnia
19:25 Sport
19:40 Pogoda

19:50 Piraci z Karaibów. Klątwa Czarnej Perły - sens., USA, 2003. Jack Sparrow (Johnny Depp) - zawadiacki kapitan pirackiego statku „Czarna perła" - został zdradzony i porzucony na samotnej wyspie. Załogę podburzył jego pierwszy oficer...
23:00 Nowy początek - sens., USA, Kan., Indie, 2016. Dwanaście pozaziemskich statków kosmicznych pojawia się w różnych miejscach Ziemi.
01:30 Ksiądz - sens., USA, 2011
03:30 Nasz Nowy Dom - program rozrywkowy
04:55 Disco Gramy - program muzyczny
05:40 Telezakupy TV Okazje

TVP Kultura

06:10 Tacy byliśmy - Perfect
06:45 Tamte lata, tamte dni - Iwona Bielska - magazyn
07:25 Pan wzywał, Milordzie? - serial kom., Wlk. Bryt., 1988
08:30 Klub profesora Tutki - serial, Polska, 1966
09:00 Zmiennicy - Krzyk ciszy - serial, Polska, 1986
10:10 Retro kino - Uczta Babette - fab., Dania, 1987
12:15 Portrety - Roman Wilhelmi - „Podróże w czasie" - dok., Polska, 2008
12:55 Humor Wiesława Michnikowskiego - program satyryczny, 2017
14:00 Jesienią o szczęściu - fab., Polska, 1985
15:15 Nasz człowiek w Hawanie - fab., Wlk. Bryt., 1959
17:10 Zmiennicy - Antycypacja - serial, Polska, 1986

18:20 Video Killed the Radio Star - Guns N' Roses - Wlk. Bryt., 2011
18:55 Pan wzywał, Milordzie? - serial kom., Wlk. Bryt., 1988
20:00 Królowa Margot - film kostiumowy, Franc., Niemcy, Włochy, 1994
22:45 Powrót Sherlocka Holmesa - Pusty dom - serial, Wlk. Bryt., 1986
23:55 Nigdy nie mów nigdy - sens., USA, 1983
02:20 Noc krótkich filmów - Przed Madrytem - fab., Urugwaj, 2022
02:55 Przynoszę ci dzikość - dokument, Polska, 2024
04:20 Tamte lata, tamte dni - Andrzej Pągowski - mag.
05:05 Legenda „Czarnej Wołgi" - dokument, Polska, 2015

TV Puls

06:00 Policjanci z Miami - serial kryminalny
08:00 Kobra - oddział specjalny - Semir obchodzi 20. rocznicę pracy w policji. Z tej okazji zostaje mu przydzielony nowy partner. Okazuje się, że życie Semira wisi na włosku...
10:00 Maria z przedmieścia - serial obyczajowy
11:55 Nie igraj z aniołem - serial
12:55 Wspaniałe stulecie - serial kostiumowy
13:45 Ja cię kocham, a ty śpisz - kom., USA, 1995. Lucy (Sandra Bullock) Podczas jednego ze świątecznych dyżurów jest świadkiem, jak mężczyzna, w którym się podkochuje spada z peronu... ●
15:55 Kariera frajera - kom., USA, 1998
17:45 Pożyczony narzeczony - kom., USA, 2011

20:00 Transporter: Nowa moc - akcja, Belgia, Chiny, Franc., 2015. Były agent specjalny i najszybszy kurier na świecie - Frank Martin (Ed Skrein) powraca! Ponownie otrzymuje niezwykle ważne zlecenie.
22:00 Non stop - akcja, USA, Franc., 2014. Do zadań agenta Billa Marksa (Liam Neeson) należy dbanie o bezpieczeństwo pasażerów podróżujących samolotami. Podczas jednego z lotów, na telefon Marksa przychodzi wiadomość z żądaniem okupu...
00:05 Kobiety mafii - akcja, Polska, 2018
03:00 Taki jest świat - przegląd wydarzeń z całego globu.

TVN 7

05:20 Ten moment - program opowiada o ludziach i chwilach, które na zawsze odmieniły ich los.
05:55 Szkoła - Uczennica klasy 3c liceum, Anka Miśkiewicz, na osiemnaste urodziny dostała od rodziców samochód. Jej chłopak jest tym zachwycony
08:45 Ukryta prawda - program obyczajowy
11:55 W-11 Wydział Śledczy - Niedaleko świetlicy środowiskowej zginęła jedna z wolontariuszek...
14:00 Detektywi - program kryminalny
15:00 Szpital - program obycz.
16:00 Sędzia Anna Maria Wesołowska - serial sądowy
18:00 Sekrety życia - serial paradokumentalny
19:00 Ukryta prawda - program obyczajowy

20:00 Seks w wielkim mieście - kom., USA, 2008. Cztery niezależne i samodzielne kobiety w poszukiwaniu partnera idealnego. Czy wreszcie się uda? Czy to na pewno będzie to ten jeden, jedyny?
23:10 Wzgórza marzeń - musical, USA, 2021. Aromat cafecito caliente unosi się w powietrzu niedaleko stacji metra przy 181. ulicy w Nowym Jorku, gdzie istny kalejdoskop marzeń nakręca tętniącą życiem i zżytą społeczność.
02:05 Lego Ninjago - przygod., USA, Dania, Australia, 2017
04:10 Dorota was urządzi - program lifestylowy

TV 4

06:00 Strażnik Teksasu - film akcji **07:55** Bogaty Dom - Biedny Dom - program paradok. **08:55** Policjantki i Policjanci - serial paradok. **10:55** Na Ratunek 112 - serial obyczajowy **11:55** Dlaczego ja? - serial paradokumentalny **13:55** Trudne sprawy - program obyczajowy **16:55** Policjantki i Policjanci - serial paradok. **18:00** Łowcy skarbów. Kto da więcej **19:00** Policjantki i Policjanci - serial paradok. **20:00** Gwiazdy Kabaretu - program rozrywk. **22:05** Ewolucja planety małp - sens., USA, 2014 **00:50** STOP Drogówka - serial policyjny **01:55** Love Island. Wyspa miłości - reality show **02:55** Śmierć na 1000 sposobów **03:25** Lubię disco! **04:25** Top 10 - Lista Przebojów **05:30** Telezakupy TV Okazje

TV Trwam

09:35 Św. na każdy dzień **09:45** Jestem mamą **10:00** Inf. dnia **10:15** Dar Wiary **11:15** Śladami s. Heleny Majewskiej **11:35** Natura et Homo **12:00** Anioł Pański **12:03** Inf. dnia **12:20** Głos serca **13:05** Woda i las - źródło życia... **13:30** Msza św. **14:30** Drzwi do lasu **14:55** Słowo życia **15:00** Modlitwa do Bożego Miłosierdzia **15:20** Mocni w Wierze **15:50** Ma się rozumieć **16:00** Inf. dnia **16:10** Natura Obiektywnie **16:40** Ignacy hrabia Mielżyński **17:30** Łączy Nas Historia **17:55** Poczet Wlk. Polaków **18:00** Anioł Pański **18:05** Inf. dnia **18:15** Westerplatte Młodych **19:00** Warto zauważyć... **19:30** Historie Starego Testamentu **19:45** Modlitwa z udziałem dzieci **20:00** Inf. dnia **20:20** Różaniec **20:50** Myśląc Ojczyzna **21:00** Apel Jasnog. **21:20** Inf. dnia **21:40** Polski Punkt Widzenia

eprasa.pl b1ce1c95cc

SOBOTA • 6 czerwca

TVP 1

05:50 Słownik polsko@polski - talk-show prof. J. Miodka
06:20 Balans bieli - magazyn
07:00 Transmisja Mszy Świętej
07:40 Rok w ogrodzie; Rok w ogrodzie Extra - mag.
08:20 Pełnosprawni - magazyn dla niepełnosprawnych
08:50 Ranczo - serial kom., 2009
09:50 Komisarz Alex - serial krym.
10:45 Ojciec Mateusz - serial
11:40 Mali mieszkańcy Półwyspu Iberyjskiego - serial dok., Hiszp., 2026
12:55 Gwiazdy w południe - Fanfan Tulipan - kom., Franc., 2003
14:35 Domowe patenty - felieton
14:45 Okrasa łamie przepisy - magazyn kulinarny
15:20 Tacy byliśmy - Na opolskiej scenie - reportaż
16:00 Dziedzictwo - serial, Turcja

17:00 Teleexpress
17:15 Orędzie Arcybiskupa Adriana Galbasa na Święto Dziękczynienia
17:20 Pogoda
17:30 Rolnik szuka żony - reality show
18:40 Jaka to melodia? - teleturniej muzyczny
19:30 Program inform. 19.30
19:45 Pytanie dnia - rozmowa
20:00 63. KFPP w Opolu - Jubileusz Bogdana Olewicza - 2026
21:55 63. KFPP w Opolu - Kabaret Neo-Nówka. 26-lecie
23:40 Z biegiem lat, z biegiem dni - serial, Polska, 1980
02:15 Tylko strach - dram., Polska, 1993 ●
04:00 Film dokumentalny

TVP 2

05:10 Dla niesłyszących - Barwy szczęścia - serial
06:25 Dla niesłyszących - M jak miłość - serial, Polska, 2026
07:30 Pytanie na śniadanie - w tym: Serwis Info i Pogoda Flesz
10:55 Górna półka smaku - cykl kulinarno-detektywistyczny
11:25 Zmiennicy - Ceny umowne - serial, Polska, 1986
12:30 Festiwal Zaczarowanej Piosenki - Półfinał, 2026 - reportaż
13:05 Panna młoda - serial obycz., Turcja, 2024
14:00 Familiada - teleturniej
14:35 Koło fortuny - teleturniej
15:15 Szansa na sukces. Opole 2026 - widowisko muzyczne

16:20 Na dobre i na złe - Ktoś spał w moim łóżeczku - serial, Polska, 2026
17:20 Panna młoda - serial obycz., Turcja, 2024
18:15 Va Banque - teleturniej
18:45 Wyższa Szkoła Jazdy - magazyn motoryzacyjny
19:10 Słowo na niedzielę - rozmowa
19:25 Rodzinka.pl - serial kom.
20:00 Strażnik - sens., USA, 2006
21:55 W deszczowy dzień w Nowym Jorku - obycz., USA, 2019
23:35 Papillon. Motylek - dram., Hiszp., USA, Czechy, 2017
02:00 Człowiek w żelaznej masce - film przygodowo-historyczny, USA, Wlk. Bryt., 1998

TVN

05:40 Uwaga! - program interwencyjny
05:55 Ukryta prawda - program obyczajowy
06:50 Pogromcy Chaosu - program poradnikowy
07:45 Dzień Dobry TVN - magazyn poranny
11:30 Na Wspólnej Omnibus - serial obycz., Polska
13:25 Ciężarówką przez Malezję - program rozrywkowy
14:30 Clifford: Wielki czerwony pies - film rodzinny, USA, Kan., Wlk. Bryt., 2021
16:35 Poszukiwacze zaginionej arki - przygod., USA, 1981
19:00 Fakty
19:30 Sport
19:35 Raport Roland Garros
19:40 Pogoda
19:45 Uwaga! - program interwencyjny

20:00 P.S. Kocham cię - obycz., USA, 2007. Holly (Hilary Swank) i Gerry (Gerard Butler) znali się od dziecka. Razem dorastali, dojrzewali, i w końcu pokochali. Niestety, ich szczęście nie trwa długo. Gerry okazuje się śmiertelnie chory.
22:45 Trzy tysiące lat tęsknoty - film, Australia, USA, 2022
00:55 Dom w głębi lasu - horror, USA, Kan., 2011
03:00 Szpital św. Anny - serial obycz., Polska
04:00 Uwaga! - program interwencyjny
04:15 Nauka jazdy - reality show
04:45 Recepta na stary dom - program edukacyjny
05:15 Nic straconego

POLSAT

06:00 Nowy dzień
08:00 Halo tu Polsat - program informacyjno-rozrywkowy
11:20 Ewa gotuje - program kulinarny. Sezon grillowy w pełni, więc tym razem Ewa Wachowicz obowiązkowo zrobi coś z rusztu...
11:55 Dziennik cwaniaczka - kom., USA, 2010
13:50 Pokojówka na Manhattanie - kom., USA, 2002
16:20 Kochaj albo rzuć wersja kolorowa - kom., Polska, 1977
18:50 Wydarzenia - program informacyjny
19:15 Prezydenci i Premierzy - rozmowy Jarosława Gugały
19:36 Sport
19:48 Pogoda
19:55 Świętokrzyska Gala Kabaretowa - 2025

23:15 Venom - sens., Chiny, USA, 2018. Za zdemaskowanie nieetycznych działań firmy Life Foundation dziennikarz śledczy, Eddie Brock (Tom Hardy) zapłaci wysoką cenę.
01:45 Złoto pustyni - sens., USA, 1999. Historia małej grupy amerykańskich żołnierzy w Iraku, którzy podczas ostatnich dni konfliktu zbrojnego (w 1991 r.) wyruszają na poszukiwanie skarbu i ta wyprawa drastycznie zmieni ich życie.
04:10 Kabaretowa Ekstraklasa - program rozrywkowy, Polska, 2017
04:40 Disco Gramy - program muzyczny
05:25 Telezakupy TV Okazje

TVP Kultura

06:05 Soliści Lucerne Festival Orchestra - Ravel i Schönberg - koncert, 2023
07:05 Tamte lata, tamte dni - Grzegorz Turnau - mag.
07:45 Od ucha do ucha - Summer 96 • Kajak - filmy animowane
08:20 Ty pójdziesz górą. Eliza Orzeszkowa - dok., Polska, 1978
09:40 Zabawa w chowanego - film TVP, 1985
10:45 Angielskie śniadanie - serial, Włochy, Wlk. Bryt., 1977
11:50 Dokument w podróży - Wenecja, miasto wyrosłe z bagien - dok., Franc., 2024
13:00 Duma i namiętność - dram., USA, 1957
15:25 Serialowa nostalgia - Kariera Nikodema Dyzmy - serial, Polska, 1980

16:30 Uczta Babette - fab., Dania, 1987
18:25 Tadeusz Kantor i Maria Jarema w Wenecji - reportaż
19:00 Konkurs Eurowizji dla Młodych Muzyków - Erywań Armenia - finał - koncert, 2026
21:15 Kraina wielkiego nieba - romans, dram., USA, 2018
23:10 Królowa Margot - film kostiumowy, Franc., Niemcy, Włochy, 1994
01:55 Wydarzenie aktualne
02:25 Eric Clapton - tylko blues - dok., USA, 1995
04:25 Tamte lata, tamte dni - Zygmunt Staszczyk
05:05 Podróże z historią - Prezydenckie siedziby - dok., Polska, 2015

TV Puls

06:00 Kobra - oddział specjalny - Nieznany sprawca wkrada się na profile społecznościowe Jenny Dorn. Po atakach hakerskich niespodziewanie dochodzi do morderstwa.
07:00 Zaklinaczka duchów - Ned prosi Melindę o pomoc, kiedy zostaje ranny przez ducha, który nawiedza jego dziewczynę. Melinda próbuje dowiedzieć się kim jest duch...
09:00 Taki jest świat - przegląd wydarzeń z całego globu.
10:00 Lombard. Życie pod zastaw - Elżbieta Granicka to nowoczesna 45-latka, która wraz ze swoim mężem Ryszardem prowadzi sklep na wsi. Tajemnicą Poliszynela jest to, że najlepszy bimber w okolicy pędzi sołtys. Elżbieta postanawia zwalczyć powszechne we wsi pijaństwo...

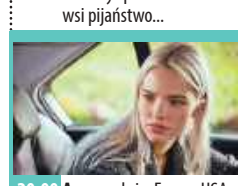

20:00 Anna - akcja, Franc., USA, Kan., Rosja, 2019. Anna (Sasha Luss) to młoda, dziewczyna, która w błyskawicznym tempie z mało znanej modelki z Moskwy wkroczyła na salony i dołączyła do elity. Zjawiają się u niej służby specjalne...
22:20 Kandahar - akcja, USA, 2023. Misja Toma Harrisa (Gerard Butler), agenta CIA działającego na Bliskim Wschodzie nagle zmienia się w desperacką walkę o przetrwanie.
00:55 Kobiety mafii 2 - akcja, Polska, 2019
03:45 Taki jest świat - przegląd wydarzeń z całego globu.
04:15 Menu na miarę
05:00 Dyżur - serial medyczny

TVN 7

05:15 Szkoła - Licealiści Dariusz Teodorczyk i Piotrek Szeląg znają się od dziecka i są najlepszymi przyjaciółmi. Piotr niedawno zorientował się, że jest homoseksualistą, jednak ukrywa to przed przyjacielem...
06:15 Wiza na miłość - serial paradokumentalny
07:10 New Looney Tunes II - animacja
07:55 Sonic: Szybki jak błyskawica II - kom., USA, Jap., 2022
10:25 Zgłoś remont - program lifestylowy
11:25 Mówię Wam - talk-show
12:40 Ukryta prawda - program obyczajowy
14:45 Szpital św. Anny - program obycz.
16:45 Detektywi - program kryminalny
17:45 Bardzo Dziki Zachód - western, USA, 1999

20:00 Ocean's 8 - sens., USA, 2018. Debbie Ocean wychodzi z więzienia i przygotowuje skok życia.
22:20 Wszystko, wszędzie, naraz - przygod., USA, 2022. Evelyn Wang (Michelle Yeoh), borykająca się z trudami codzienności mama w średnim wieku, natrafia na klucz do „multiwersum": sieci przecinających się ze sobą światów, gdzie może zbadać wszystkie drogi życiowe, którymi nie poszła...
01:05 Efekt motyla - sens., USA, Kan., 2004
03:30 Fachowcy - program paradokumentalny
04:10 Dorota was urządzi - program lifestylowy

TV 4

06:00 Łowcy skarbów. Kto da więcej **07:00** Galileo - ciekawostki popularnonaukowe **09:05** JesteśmyDlaDzieci - program edukacyjny **09:30** Galileo - ciekawostki popularnonaukowe **10:30** Mini Galileo - ciekawostki popularnonaukowe
10:40 Galileo - ciekawostki popularnonaukowe, intrygujące zagadki ze świata nauki i techniki **12:45** Bezsenność w Seattle - obycz., USA, 1993 **14:55** Policjantki i Policjanci - serial paradok.
20:00 Sprawiedliwi - Wydział Kryminalny - serial policyjny **00:00** Gwiazdy Kabaretu - program rozrywkowy **02:05** STOP Drogówka - serial policyjny **03:05** Interwencja - magazyn reporterów **03:25** Lubię disco! **04:25** Top 10 - Lista Przebojów **05:30** Telezakupy TV Okazje

TV Trwam

09:00 Weiss **10:00** Informacje dnia **10:15** Retrospekcja **10:20** Dzielna niewiasta **10:35** Słowo życia **10:40** Polski Punkt Widzenia **11:00** Natura Obiektywnie **11:30** Podróż Apostolska Papieża Leona XIV do Hiszpanii **12:00** Anioł Pański **12:03** Inf. dnia
12:20 Ocalić od zapomnienia **12:30** Podróż Apostolska Papieża Leona XIV do Hiszpanii **13:30** Msza św. **14:30** Przegląd Tyg. „Niedziela" **14:35** Słowo życia **14:40** Św. na każdy dzień **14:45** Jak wygrać małżeństwo? **15:00** LEDNICA, 2000 **16:00** Inf. dnia **16:10** Historia PL **17:00** Polka
17:30 LEDNICA, 2000 **18:00** Anioł Pański **18:05** Inf. dnia **18:15** Rozmowy niedok. **19:25** Św. na każdy dzień **19:30** Manna z Nieba **19:45** Modlitwa z udziałem dzieci **20:00** Inf. dnia **20:20** Myśląc Ojczyzna **20:30** Podróż Papieża Leona XIV do Hiszpanii **22:00** LEDNICA, 2000

NIEDZIELA • 7 czerwca

TVP 1

05:25 Sprawa dla reportera
06:20 Słownik polsko@polski - talk-show prof. J. Miodka
06:55 Słowo na niedzielę - rozmowa
07:00 Transmisja Mszy Świętej
08:00 Tydzień - magazyn
08:30 Alternatywy 4 - serial komediowy, 1983
09:50 Stawka większa niż życie - serial sensacyjny
10:55 Ojciec Mateusz - serial
11:55 Między ziemią a niebem
12:00 Anioł Pański, Watykan
12:15 Między ziemią a niebem
12:45 Portret Kapłana - ks. Krystian SDB - reportaż
13:05 BBC w Jedynce - Planeta zmian II - dokument, Wlk. Bryt., 2023
14:15 Dom - Jestem dla Ciebie niedzielą - serial, Polska, 1998

16:00 Dziedzictwo - serial obyczajowy, Turcja
17:00 Teleexpress
17:20 Pogoda
17:35 Żona dla Polaka - reality show
18:40 Jaka to melodia? - teleturniej muzyczny
19:30 Program informacyjny 19.30
19:45 Pytanie dnia - rozmowa
20:00 63. KFPP w Opolu - Jubileusz Lady Pank
21:35 63. KFPP w Opolu - Kiedy mnie już nie będzie. W hołdzie Magdzie Umer i Agnieszce Osieckiej - 2026
23:50 Z biegiem lat, z biegiem dni - serial, Polska, 1980
03:10 Fanfan Tulipan - kom., Franc., 2003

TVP 2

04:40 Dla niesłyszących - Barwy szczęścia - serial obycz., 2026
06:25 Dla niesłyszących - M jak miłość - serial, Polska, 2026
07:30 Pytanie na śniadanie - w tym: Serwis Info i Pogoda Flesz - magazyn poranny
11:20 Domowe patenty - felieton
11:25 Tamte lata, tamte dni - Andrzej Grabowski - magazyn
12:00 Wyspa dzieci czyli muzyczni spadkobiercy zespołu 2 plus 1 - koncert, 2025
14:00 Familiada - teleturniej
14:35 Koło fortuny - teleturniej
15:10 Szansa na sukces. Opole 2026 - widowisko muzyczne

16:15 Tak to leciało - teleturniej
17:15 Harald i Sonja: miłość wbrew regułom - serial, Norwegia, 2025
18:30 Pan Mama - Bonus - serial komediowy, 2026
19:00 Śmietanka towarzyska - kom., USA, 2016
20:40 Wielkie oczy - obycz., USA, Kan., 2014. Historia życia amerykańskiej artystki malarki, Margaret Keane, która tworzyła portrety dzieci z charakterystycznymi wielkimi oczami.
22:40 Strażnik - sens., USA, 2006
00:35 Krucjata - Znak bliźniąt - serial krym., Polska, 2024
01:35 W deszczowy dzień w Nowym Jorku - obycz., USA, 2019
03:20 Akacjowa 38 - serial

TVN

05:40 Uwaga! - program interw.
05:55 Ukryta prawda - program obyczajowy
06:50 Bez kompleksów - program rozrywkowy
07:45 Dzień Dobry TVN - magazyn poranny
11:30 Co za tydzień - program rozrywkowy
12:10 Ugotowani - turniej kulinarny
13:20 Wredne dziewczyny II - kom., USA, 2011
15:30 Pan Samochodzik i templariusze - przygod., Polska, 2023. Pan Tomasz to popularny historyk sztuki i poszukiwacz skarbów. Dołącza trójka harcerzy...
17:55 Kuchenne rewolucje - program kulinarno-rozrywkowy
19:00 Fakty
19:30 Sport
19:35 Raport Roland Garros
19:40 Pogoda

19:45 Indiana Jones i świątynia zagłady - przygod., USA, 1984. Szanghaj, rok 1935. Indiana Jones (Harrison Ford) przeprowadza transakcję z chińskim gangsterem. Przestępca nie ma jednak zamiaru oddać mu obiecanego diamentu...
22:15 Sherlock Holmes - sens., USA, Wlk. Bryt., Niemcy, 2009
00:50 Szefowie-wrogowie II - kom., USA, 2014
03:20 Superwizjer - magazyn reporterów
04:00 Szpital św. Anny - serial obycz., Polska
05:00 Uwaga! - program interwencyjny
05:15 Nauka jazdy - reality show
05:40 Nic straconego

POLSAT

06:00 Nowy dzień
08:00 Halo tu Polsat - poranny program informacyjno-rozrywkowy
11:45 Toy Story 2 - anim., USA, 1999. Nadchodzi lato i Chudy nie może się doczekać, kiedy Andy zabierze go na upragniony obóz kowbojski.
13:45 Madagaskar 2 - anim., USA, 2008
15:45 Piraci z Karaibów. Klątwa Czarnej Perły - sens., USA, 2003. Jack Sparrow (Johnny Depp) - zawadiacki kapitan pirackiego statku „Czarna perła" - został zdradzony i porzucony na samotnej wyspie.
18:50 Wydarzenia - program informacyjny
19:15 Sport
19:25 Pogoda
19:35 Państwo w Państwie - program interwencyjny

20:00 Najmro - sens., Polska, 2019. Komedia akcji, inspirowana historią Zdzisława Najmrodzkiego - gwiazdy przestępczego półświatka i legendarnego króla ucieczek...
22:10 Skołowani - kom., Polska, 2023. Maks (Michał Czernecki) to niepoprawny kobieciarz, a zarazem notoryczny kłamca. Gdy Anna (Marianna Zydek), bierze go za niepełnosprawnego, Maks brnie w kłamstwo...
00:40 Holmes i Watson - kom., USA, Kan., 2018
02:30 Świat według Kiepskich - serial komediowy
04:40 Disco Gramy
05:25 Telezakupy TV Okazje

TVP Kultura

06:15 Historia festiwali opolskich., 1988-1993 - Jak festiwal sięgnął bruku - 1993
07:10 Rozmowy (nie)wygodne - Krystyna Mazurówna
07:50 Od ucha do ucha - Bajnutki - widowisko kameralne, 2026
08:00 Nabożeństwo luterańskie w Jaworze
09:00 Przystań nad Biblią
09:20 Paryska 27 - dokument, Polska, 2026
10:00 Wenecja, miasto wyrosłe z bagien - dokument, Franc., 2024
11:10 Angielskie śniadanie - serial, Włochy, Wlk. Bryt., 1977
12:10 Opole - koncertowe wspomnienia - felieton
12:30 15 Krajowy Festiwal Piosenki Polskiej Opole '77 - Nastroje. Nas troje - koncert, 1977

14:00 Zorro - przygod., Włochy, Franc., 1975
16:10 Kariera Nikodema Dyzmy - serial, Polska, 1980
17:15 Niedziela z... rolami Krzysztofa Kowalewskiego
18:10 Jest sprawa - kom., Polska
20:00 Pan od muzyki - dram., Franc., Szwajc., 2004
21:45 Kulturalni - magazyn
22:40 Banksy: sztuka wyjęta spod prawa - dokument, Wlk. Bryt., 2020
00:45 Noc krótkich filmów - Zakonnica - anim., Fin., 2023
01:10 Kraina wielkiego nieba - romans, dram., USA, 2018
03:05 20-lecie PISF - Koncert muzyki filmowej - 2025
04:40 Piękno wykute w stali - dokument, Polska, 2015

TV Puls

06:00 Taki jest świat - przegląd wydarzeń z całego globu.
06:35 Kobra - oddział specjalny - Ojciec, a zarazem trener młodej bokserki ginie w napadzie. Semir i Alex odkrywają prawdziwe motywy druzgocącej zbrodni.
07:35 Don Matteo: Boski detektyw - serial krym.
09:45 Zaklinaczka duchów - serial fabularny
11:40 Krokodyl Dundee - przygod., Australia, 1986
13:40 Krokodyl Dundee II - przygod., Australia, USA, 1988
15:55 Wasabi: Hubert zawodowiec - kom., Franc., Jap., 2001. Hubert Fiorentini (Jean Reno) ceniony francuski policjant, dowiaduje się o śmierci Miko (Yoki Sakai), z którą niespełna 20 lat temu połączyło go burzliwe uczucie...

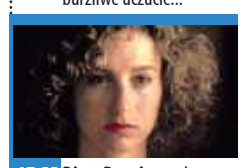

17:55 Dirty Dancing - obycz., USA, 1987. Jest rok 1963, młoda dziewczyna - Frances - spędza wakacje z rodziną w luksusowym pensjonacie. Mimo to nastolatka strasznie się tam nudzi. ●
20:00 Bodyguard zawodowiec - akcja, USA, 2017. Michael Bryce (Ryan Reynolds) musi przetransportować byłego płatnego zabójcę Dariusa Kincaida (Samuel L. Jackson).
22:20 Plan emerytalny - akcja, Kanada, 2023
00:45 Stan gry - akcja, USA, 2009
03:15 Taki jest świat - przegląd wydarzeń z całego globu.
04:00 Dyżur - serial medyczny
05:00 Dzielnica strachu - serial kryminalny

TVN 7

05:05 Szkoła - Gimnazjalistka z 3a, Zuzanna Machnicka, ma niepohamowany apetyt i ciągle je. Uczennica umawia się z Jankiem Lisem, przy którym też nie potrafi się powstrzymać i dojada jego pizzę...
06:00 Wiza na miłość - serial paradokumentalny
06:55 New Looney Tunes II - animacja
07:25 Dzieciak rządzi - kom., USA, 2017. Pewnego dnia, świat siedmioletniego Tima wywraca się do góry nogami, gdy do rodziny dołącza młodszy brat.
09:20 Ukryta prawda - program obyczajowy
15:10 Szpital św. Anny - program obycz.
17:00 Detektywi - program kryminalny
18:00 Madagaskar III - kom., USA, 2012

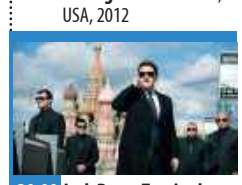

20:00 Jack Ryan: Teoria chaosu - sens., USA, Rosja, 2014. Jack Ryan (Chris Pine) jest finansistą, pracującym w Moskwie dla oligarchy - Viktora Stazova (Kenneth Branagh). Odkrywa, że jego szef planuje przeprowadzić finansowy atak na USA i spowodować gospodarczy krach...
22:20 Oszukać przeznaczenie - horror, USA, 2000
00:20 Wejście smoka - sens., USA, 1973
02:30 Żyjąc z potworem - historie ludzi mieszkających z zabójcą
03:30 Fachowcy - program paradokumentalny
04:10 Dorota was urządzi - program lifestylowy

TV 4

06:00 Łowcy skarbów. Kto da więcej **07:00** Wielkie tajemnice historii - serial dok. **08:50** Galileo - ciekawostki popularnonaukowe, intrygujące zagadki ze świata nauki i techniki **10:50** Mini Galileo - ciekawostki popularnonaukowe,
11:05 Asterix kontra Cezar - animowany, Francja, 1985 **12:45** Ewolucja planety małp - sensacyjny, USA, 2014 **15:30** Drużyna A - sens., USA, 2010 **17:55** Uroczysko - serial kryminalny **20:00** Sprawiedliwi. Trójmiasto
00:00 STOP Drogówka - serial policyjny **01:05** Wielkie tajemnice historii - serial dokumentalny **02:55** Interwencja - magazyn reporterów **03:25** Lubię disco! **04:25** Top 10 - Lista Przebojów **05:30** Telezakupy TV Okazje

TV Trwam

09:25 Przegląd Tyg. „Niedziela" **09:30** Wieluń był pierwszy **10:00** Podróż Apostolska Papieża Leona XIV do Hiszpanii **13:00** Bazylika Bożego Ciała w Krakowie **13:20** Przebudzenie giganta - św. Weronika Giuliani **15:00** Wieś to też Polska
16:00 Inf. dnia **16:10** Koncert życzeń **16:50** Mateczniki Polskości **17:00** Natura et Homo **17:30** Sól ziemi **17:55** Poczet Wlk. Polaków **18:00** Podróż Apostolska Papieża Leona XIV do Hiszpanii **19:30** Baśniowy teatr lalek
20:00 Inf. dnia **20:20** Różaniec **20:50** Myśląc Ojczyzna **21:00** Apel Jasnog. **21:20** Inf. dnia **21:40** Retrospekcja **21:45** Stan Bezp. Państwa **21:55** Św. na każdy dzień **22:00** Mocni Jego mocą **22:45** Jak wygrać małżeństwo? **23:00** Jak my to widzimy **23:30** Tam, gdzie Bóg płacze

eprasa.pl b1ce1c95cc

PONIEDZIAŁEK • 8 czerwca

TVP 1

05:10 Złoty chłopak - serial, 2022
06:00 Akacjowa 38 - serial, 2018
07:00 Transmisja Mszy Świętej
07:30 Studio Raban - magazyn
08:00 Serwis Info; Pogoda Info
08:15 Czterdziestolatek - serial, Polska, 1974
09:10 Ranczo - serial kom., 2009
10:10 Komisarz Alex - serial krym.
11:05 Ojciec Mateusz - serial
12:00 Serwis Info
12:10 Agrobiznes; Agropogoda
12:40 Rok w ogrodzie Extra
12:55 BBC w Jedynce - Planeta zmian II - dok., Wlk. Bryt., 2023
14:00 Złoty chłopak - serial obycz., 2022
15:00 Serwis Info; Pogoda Info
15:25 Gra słów. Krzyżówka - teleturniej
16:00 Dziedzictwo - serial, Turcja
17:00 Teleexpress
17:20 Pogoda

17:25 Jaka to melodia?
18:05 Reporterzy - magazyn
18:25 Akacjowa 38 - serial, 2018
19:30 Program inform. 19.30
19:55 Pytanie dnia - rozmowa
20:10 Sport
20:15 Pogoda
20:30 Prokurator - serial krym., Polska, 2015
21:25 Uczciwy złodziej - fab., USA, 2020
23:15 Fenomen Fogga - dokument, Polska, 2023
00:20 Poznań 56 - dram., Polska, 1996
02:20 Słodkie oczy - film TVP, 1979
03:25 Wykrywacz kłamstw
03:40 Pytanie dnia - rozmowa
04:05 Reporterzy - magazyn
04:20 Oko na Świat - magazyn
04:40 Notacje - dokument

TVP 2

04:35 Na dobre i na złe - serial
05:30 M jak miłość - serial
06:25 Rodzina (nie od) święta - magazyn
06:55 Dla niesłyszących - Barwy szczęścia - serial obycz., 2026
07:30 Pytanie na śniadanie - w tym: Serwis Info i Pogoda Flesz
11:30 Dla niesłyszących - Okrasa łamie przepisy - magazyn kulinarny
12:00 Wyższa Szkoła Jazdy - magazyn motoryzacyjny, 2026
12:35 Koło fortuny - teleturniej
13:15 Panna młoda - serial obycz., Turcja, 2024
14:05 Va Banque - teleturniej
14:35 Na sygnale - serial fabularyzowany
15:05 La Promesa - serial obycz., 2024

16:00 Koło fortuny - teleturniej
16:35 Familiada - teleturniej
17:20 Panna młoda - serial obycz., Turcja, 2024
18:15 Va Banque - teleturniej
18:50 Jeden z dziesięciu - teleturniej
19:25 Barwy szczęścia - serial
20:05 Omnibus - szybcy i mądrzy - teleturniej
20:55 Postaw na milion - teleturniej
21:50 Na sygnale - serial fabularyzowany
22:55 Ludzie i bogowie - serial, 2020
00:45 Na tropach przeszłości - serial krym., Franc., 2022
01:45 Nasz dom w górach - serial obycz., Niemcy, 2018
02:45 Akacjowa 38 - serial

TVN

05:40 Uwaga! - program interw.
05:55 Ukryta prawda - program obyczajowy
06:50 Kuchenne rewolucje - program kulinarno-rozrywkowy
07:45 Dzień Dobry TVN - magazyn poranny
11:20 Doradca smaku - a dzisiaj będzie coś smakowitego: łosoś w cieście francuskim z suszonymi pomidorami i pieczarkami
11:25 Kuchenne rewolucje - program kulinarno-rozrywkowy
13:40 Ukryta prawda - program obyczajowy
16:50 Szpital św. Anny - serial obycz., Polska
17:55 Detektywi - kryminał
19:00 Fakty
19:35 Sport
19:45 Pogoda
19:55 Uwaga! - program interwencyjny

20:15 Na Wspólnej - serial obycz., Polska
20:50 Bitwa o gości - program rozrywkowy
22:00 Na skraju załamania - sens., Wlk. Bryt., 2024
00:05 Matrix - SF, USA, 1999. Nocami Thomas Anderson (Keanu Reeves) udziela się jako genialny haker pod pseudonimem Neo. Jednak od dłuższego czasu czuje, że coś dzieje się z otaczającym światem...
02:55 Co za tydzień - program rozrywkowy
03:35 Szpital św. Anny - serial obycz., Polska
04:35 Uwaga! - program interw.
04:55 Recepta na stary dom - program edukacyjny
05:30 Nic straconego

POLSAT

06:00 Nowy dzień
08:30 Malanowski i Partnerzy - serial kryminalny
09:30 Trudne sprawy - program obyczajowy
11:35 Gliniarze - serial paradokumentalny
14:40 Dlaczego ja? - serial paradokumentalny
15:50 Wydarzenia - program informacyjny
16:15 Pogoda
16:20 Interwencja - magazyn reporterów
16:30 Na Ratunek 112 - serial obyczajowy
17:00 Gliniarze - serial paradokumentalny
18:00 Pierwsza miłość - serial obyczajowy
18:50 Wydarzenia - program informacyjny
19:15 Gość Wydarzeń - rozmowa dnia
19:30 Sport
19:45 Pogoda

19:55 Milionerzy - teleturniej
20:35 Mega hit - Jurassic World - sens., USA, 2015. Pomimo przerażających nieszczęść, które przytrafiły się pierwotnemu parkowi, na jego miejscu stanął jeszcze większy park, który oferuje gościom możliwość podziwiania żywych dinozaurów.
23:10 Salt - sens., USA, 2010
01:20 Searching - sens., USA, Rosja, 2018. Samotny ojciec, David Kim rozpoczyna poszukiwania w sieci, gdy pewnego dnia jego córka, przestaje odpowiadać na SMS-y i telefony. ●
03:45 Ewa gotuje - program kulinarny
04:40 Disco Gramy
05:25 Telezakupy TV Okazje

TVP Kultura

06:15 Tacy byliśmy - Czerwone gitary - reportaż
06:45 Tamte lata, tamte dni - Włodzimierz Nahorny - magazyn
07:25 Pan wzywał, Milordzie? - Ukraść czy pożyczyć? - serial komediowy, Wlk. Bryt., 1988
08:30 Od ucha do ucha - Mój dziadek się schował • Jak działa jamniczek - filmy animowane
09:00 Zmiennicy - Antycypacja - serial, Polska, 1986
10:15 Książę
11:20 Parasolki z Cherbourga - fab., Franc., 1964
13:00 Niepoprawny Belmondo - dok., Franc., 2022
14:05 Angielskie śniadanie - Kosmos 1999 - Oderwanie - serial, Włochy, Wlk. Bryt., 1977
15:10 Goodbye Rockefeller - fab., Polska, 1993

16:55 Zmiennicy - Obywatel Monte Christo - serial, Polska, 1986
18:10 Dźwięk Nowego Jorku: Greg Osby - serial dok., Włochy, 2017
18:55 Pan wzywał, Milordzie? - serial kom., Wlk. Bryt., 1988
20:00 Poniedziałek z Bondem - Goldeneye - sens., USA, Wlk. Bryt., 1995
22:20 Musisz żyć, 1997
00:05 Sibelius. Siedem symfonii - Druga symfonia - serial dok., Fin., 2015
01:35 Kulturalni - magazyn
02:30 Kino nocne - Pan od muzyki - dram., Franc., Szwajc., 2004
04:20 Podróże z historią - Gorączka srebra - dok., Polska, 2016

TV Puls

06:00 Policjanci z Miami - serial kryminalny
08:00 Kobra - oddział specjalny - serial kryminalny
10:00 Maria z przedmieścia - serial obyczajowy
12:00 Nie igraj z aniołem - serial obyczajowy
13:00 Wspaniałe stulecie - serial kostiumowy
14:00 Kurierzy - Roman (Marcin Borchardt) dostarcza klientowi małą przesyłkę, w której, jak się okazuje, jest... test ciążowy z pozytywnym wynikiem. Mężczyzna jest szoku.
15:00 Lombard. Życie pod zastaw - Maja Dębczak, zakochana bez pamięci w swoim czworonogu Koko, zaniedbuje inne aspekty swojego życia - rodzinę, pracę, kontakty towarzyskie - ponieważ najważniejszy w jej życiu jest pies.

17:00 Kurierzy - serial paradokumentalny
18:00 Lombard. Życie pod zastaw - paradokument fabularny
20:00 Najemnik - akcja, RPA, USA, 2006
22:00 Zabić Salazara - akcja, Rum., 2016
00:00 Kolonia karna - akcja, USA, 1994. Kapitan sił specjalnych John Robbins (Ray Liotta) zostaje zesłany do więzienia na tajną wyspę w dżungli Absolom...
02:25 Dzielnica strachu - serial
03:20 Dyżur - serial medyczny
03:55 Menu na miarę - program kulinarny
04:20 Taki jest świat - przegląd wydarzeń z całego globu.
05:00 Dzielnica strachu - serial

TVN 7

05:20 Ten moment - program opowiada o ludziach i chwilach, które na zawsze odmieniły ich los.
05:55 Szkoła - Licealistka Ida Nikiel jest zaślepiona pasją do piłki ręcznej. To zaczyna przeszkadzać jej chłopakowi, z którym Ida w końcu zrywa.
08:45 Ukryta prawda - program obyczajowy
11:55 W-11 Wydział Śledczy - Znaleziono ciała dwóch zastrzelonych mężczyzn. Komisarze podejrzewają, że...
14:00 Detektywi - program kryminalny
15:00 Szpital - program obyczajowy
16:00 Sędzia Anna Maria Wesołowska - serial sądowy
18:00 Sekrety życia - serial paradokumentalny

19:00 Ukryta prawda - program obyczajowy
20:00 Sekret w ich oczach - sens., USA, Wlk. Bryt., Hiszp., Korea Płd., 2015. Duet zgranych śledczych FBI - Jess (Julia Roberts) i Ray (Chiwetel Ejiofor) - ma rozwiązać sprawę brutalnego morderstwa młodej dziewczyny. Gdy na miejscu zbrodni okazuje się, że ofiarą jest córka Jess, kobieta zostaje odsunięta od sprawy.
22:25 Seks w wielkim mieście - kom., USA, 2008
01:25 Morderstwo doskonałe - sens., USA, 1998
03:35 Mówię Wam - talk-show
04:30 Dorota was urządzi - program lifestylowy
05:00 Dzielnica strachu - serial

TV 4

06:00 Strażnik Teksasu - film akcji **07:55** Bogaty Dom - Biedny Dom - program paradok. **08:55** Policjantki i Policjanci - serial paradok. **10:55** Na Ratunek 112 - serial obycz. **11:55** Dlaczego ja? - serial paradok. **13:55** Trudne sprawy - program obyczajowy **16:55** Policjantki i Policjanci - serial paradok. **18:00** Łowcy skarbów. Kto da więcej **19:00** Policjantki i Policjanci - serial paradok. **20:00** Uroczysko - serial krym. **21:00** Sprawiedliwi - Wydział Kryminalny - serial policyjny **22:00** Sprawiedliwi. Trójmiasto **23:05** Legion - sens., USA, 2009 **01:15** Love Island. Wyspa miłości - reality show **02:20** Hardkorowy lombard **02:50** SuperLudzie - serial o osobach z niepełnosprawnościami **05:30** Telezakupy TV Okazje

TV Trwam

09:20 Mateczniki Polskości **09:30** Baśniowy teatr lalek **09:55** Św. na każdy dzień **10:00** Inf. dnia **10:15** Zrozumieć wartość życia - rozmowa z dr Wandą Półtawską **10:30** Podróż Papieża Leona XIV do Hiszpanii **11:20** Stan Bezpieczeństwa Państwa **11:30** Muzeum 303
12:00 Anioł Pański **12:03** Inf. dnia **12:20** Kraina Sanu **13:10** Parafia pw. Świętej Rodziny **13:30** Msza św. **14:30** Burza w Okręgu Krakowskim **15:00** Powstańczym śladem **15:50** Ma się rozumieć **16:00** Inf. dnia **16:10** Sanktuaria polskie **16:30** Porady Medyczne Bonifratrów
17:00 Świadkowie **17:30** Spotkanie Rodziny Radia Maryja **20:00** Inf. dnia **20:20** Różaniec **20:50** Myśląc Ojczyzna **21:00** Apel Jasnog. **21:20** Inf. dnia **21:40** Polski Punkt Widzenia **22:00** Podróż Apostolska Papieża Leona XIV do Hiszpanii

WTOREK • 9 czerwca

TVP 1

05:10 Złoty chłopak - serial obycz., 2022
06:00 Akacjowa 38 - serial, 2018
07:00 Transmisja Mszy Świętej
07:30 Kościół z bliska
08:00 Serwis Info; Pogoda Info
08:15 Czterdziestolatek - serial, Polska, 1974
09:15 Ranczo - serial kom., 2009
10:10 Komisarz Alex - serial krym.
11:05 Ojciec Mateusz - serial
12:00 Serwis Info
12:10 Agrobiznes; Agropogoda
12:40 Magazyn Rolniczy
12:55 Dzikie imperium - Rokselany, złote małpy z Hubei - dok., Franc., 2022
14:00 Złoty chłopak - serial, 2022
15:00 Serwis Info; Pogoda Info
15:25 Gra słów. Krzyżówka - teleturniej
16:00 Dziedzictwo - serial, Turcja
17:00 Teleexpress
17:20 Pogoda

17:25 Jaka to melodia? - teleturniej muzyczny
18:05 Reporterzy - magazyn
18:25 Akacjowa 38 - serial, 2018
19:30 Program inform. 19.30
19:55 Pytanie dnia - rozmowa
20:10 Sport
20:15 Pogoda
20:30 Prokurator - serial krym., Polska, 2015
21:25 Śmierć nadejdzie jutro, USA, Wlk. Bryt., 2002
23:45 Katastrofa Air India. Jak do tego doszło? - dokument, Wlk. Bryt., 2025
00:45 Uczciwy złodziej - fab., USA, 2020
02:35 Poznań 56 - dram., Polska, 1996
04:30 Wykrywacz kłamstw - magazyn

TVP 2

04:40 Na dobre i na złe - serial
05:35 M jak miłość - serial, Polska, 2024
06:30 Ukryta historia. Leśne kościoły - reportaż
06:55 Dla niesłyszących - Barwy szczęścia - serial obycz., 2026
07:30 Pytanie na śniadanie - w tym: Serwis Info i Pogoda Flesz
11:30 Rodzinka.pl - serial kom.
12:35 Koło fortuny - teleturniej
13:15 Panna młoda - serial obycz., Turcja, 2024
14:05 Va Banque - teleturniej
14:35 Na sygnale - serial fabularyzowany
15:05 La Promesa - serial obycz., 2024
16:00 Koło fortuny - teleturniej
16:35 Familiada - teleturniej
17:20 Panna młoda - serial obycz., Turcja, 2024

18:15 Va Banque - teleturniej
18:50 Jeden z dziesięciu - telet.
19:25 Barwy szczęścia - serial obycz., 2026
20:05 Omnibus - szybcy i mądrzy - teleturniej
20:55 Postaw na milion - teleturniej
21:50 Na sygnale - serial fabularyzowany
22:55 Ludzie i bogowie - Dopaść generała - serial, 2020
23:45 Ludzie i bogowie - Fatum - serial, 2020
00:45 Na tropach przeszłości - serial krym., Franc., 2022
01:45 Nasz dom w górach - serial obycz., Niemcy, 2019
02:40 Dzieci wroga - dok., Szwecja, 2021
03:45 Rodzinka.pl - serial kom.

TVN

05:40 Uwaga! - program interw.
05:55 Ukryta prawda - program obyczajowy
06:50 Kuchenne rewolucje - program kulinarno-rozrywkowy
07:45 Dzień Dobry TVN - magazyn poranny
11:20 Doradca smaku - program kulinarny
11:25 Kuchenne rewolucje - program kulinarno-rozrywkowy
13:40 Ukryta prawda - program obyczajowy
16:50 Szpital św. Anny - serial obycz., Polska
17:55 Detektywi - Marta Sawicka prosi detektywów o odnalezienie męża. Jakub Nowacki znajduje w mieszkaniu zaginionego list z pogróżkami.
19:00 Fakty
19:35 Sport
19:45 Pogoda

19:55 Uwaga! - program interw.
20:15 Na Wspólnej - serial obycz., Polska
20:50 Podwójne ryzyko - sens., USA, Niemcy, Kan., 1999
23:05 Kuba Wojewódzki - talk-show
00:10 Star Trek - SF, USA, Niemcy, 2009. Kolejna opowieść o losach załogi USS Enterprise przenosi nas w czasy pierwszej misji kapitana Kirka (Chris Pine) i jego towarzyszy.
02:45 Szpital św. Anny - serial obycz., Polska
03:50 Uwaga! - program interw.
04:05 CSI: Kryminalne zagadki Las Vegas - serial, USA
05:05 Recepta na stary dom - program edukacyjny
05:30 Nic straconego

POLSAT

06:00 Nowy dzień
08:30 Malanowski i Partnerzy - serial kryminalny
09:30 Trudne sprawy - program obyczajowy
11:35 Gliniarze - serial paradokumentalny
14:40 Dlaczego ja? - serial paradokumentalny
15:50 Wydarzenia - program informacyjny
16:15 Pogoda
16:20 Interwencja - magazyn reporterów
16:30 Na Ratunek 112 - serial obyczajowy
17:00 Gliniarze - serial paradokumentalny
18:00 Pierwsza miłość - serial obyczajowy
18:50 Wydarzenia - program informacyjny
19:15 Gość Wydarzeń - rozmowa dnia
19:30 Sport
19:45 Pogoda

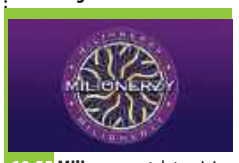

19:55 Milionerzy - teleturniej
20:35 Venom 2: Carnage - sens., USA, 2021
22:45 Barry Seal: Król przemytu - sens., USA, Jap., 2017. Film oparty na niesamowitej prawdziwej historii Barry'ego Seala, pilota z lat 80. i przemytnika narkotyków, który został zwerbowany przez CIA do przeprowadzenia jednej z największych tajnych operacji w historii USA. ●
01:05 Alfa - sens., USA, Kan., 2018
03:20 Nasz Nowy Dom - program rozrywkowy
04:40 Disco Gramy - program muzyczny
05:25 Telezakupy TV Okazje

TVP Kultura

06:15 Tacy byliśmy - Kombi
06:45 Tamte lata, tamte dni - Allan Starski - magazyn
07:25 Pan wzywał, Milordzie? - serial kom., Wlk. Bryt., 1988
08:30 Klub profesora Tutki - serial, Polska, 1966
09:00 Zmiennicy - serial, Polska, 1986
10:15 Zorro - przygod., Włochy, Franc., 1975
12:45 Sagrada Familia - wyzwanie dla Gaudiego - dok., Franc., 2022
13:50 Angielskie śniadanie - serial, Włochy, Wlk. Bryt., 1977
14:55 Wenecja - dram., Polska, 2010
17:05 Zmiennicy - Spotkania z Temidą - serial, Polska, 1986
18:15 Poszukiwacze zaginionych dzieł sztuki: Złoto Gustava Klimta - serial dok., Wlk. Bryt., 2015

18:55 Pan wzywał, Milordzie? - Strajk - serial kom., Wlk. Bryt., 1988
20:00 Teatr Telewizji - Ja, Feuerbach - spektakl teatralny, 2015
21:40 Kino bez granic - Tommaso - fab., Grecja, USA, 2019. Tommaso, grany przez Willema Dafoe, walczy ze swoimi demonami, a przede wszystkim z potężnym ego...
23:45 Nocny dokument - Ingmar Bergman: okiem choreografa - dok., Szwecja, 2016
00:50 Goldeneye - sens., USA, Wlk. Bryt., 1995
03:10 Kulturalni - magazyn
04:05 Turniej o róg królowej - dokument, Polska, 2016

TV Puls

06:00 Policjanci z Miami - serial kryminalny
08:00 Kobra - oddział specjalny - serial kryminalny
10:00 Maria z przedmieścia - serial obyczajowy
12:00 Nie igraj z aniołem - serial obyczajowy
13:00 Wspaniałe stulecie - serial kostiumowy
14:00 Kurierzy - serial paradokumentalny
15:00 Lombard. Życie pod zastaw - paradokument fabularny
17:00 Kurierzy - Roman (Marcin Borchardt) ma do dostarczenia przesyłkę, której gabaryty wskazują na obraz. Adresatką jest 70-letnia Jadwiga, wciąż pełna wigoru wdowa...
18:00 Lombard. Życie pod zastaw - paradokument fabularny

20:00 Tokarev: zabójca z przeszłości - akcja, USA, 2014. Paul Maguire wraz z dwójką przyjaciół przed kilkunastu laty obrabował kuriera rosyjskiej mafii. Pewnego dnia przychodzi jednak czas zapłaty...
22:00 Transporter: Nowa moc - akcja, Belgia, Chiny, Franc., 2015
23:55 Pokerzysta - thriller, USA, 2022
01:55 Lombard. Życie pod zastaw - paradokument
02:45 Dzielnica strachu - serial kryminalny
03:55 Menu na miarę - program kulinarny
04:30 Taki jest świat - przegląd wydarzeń z całego globu.
05:00 Dzielnica strachu - serial

TVN 7

05:20 Ten moment - program opowiada o ludziach i chwilach, które na zawsze odmieniły ich los.
05:55 Szkoła - Licealiście z 1c, Mariuszowi Zawojskiemu, bardzo podoba się koleżanka Nina Sadowska o zdolnościach aktorskich. By ją poderwać, nastolatek decyduje się z nią stworzyć projekt teatralny...
08:45 Ukryta prawda - program obyczajowy
11:55 W-11 Wydział Śledczy - program kryminalny
14:00 Detektywi - program kryminalny
15:00 Szpital - program obycz.
16:00 Sędzia Anna Maria Wesołowska - serial sądowy
18:00 Sekrety życia - serial paradokumentalny
19:00 Ukryta prawda - program obyczajowy

20:00 Dzień próby - sens., USA, 2001. Przed trzynastu laty, gdy detektyw sierżant Alonzo Haris (Denzel Washington) zaczynał służbę w policji wierzył, że zło można zwyciężać stosując się do litery prawa. Podczas wielu lat dramatycznej służby odrzucił ideały...
22:35 Oszukać przeznaczenie - horror, USA, 2000
00:45 Wyścig o złoto - wojenny, Nor., 2022. Fredrik podczas inwazji na Norwegię ma odbić z rąk nazistów całą norweską rezerwę złota.
03:20 Zgłoś remont - program lifestylowy
04:20 Dorota was urządzi - program lifestylowy

TV 4

06:00 Strażnik Teksasu - film akcji **07:55** Bogaty Dom - Biedny Dom - program paradok. **08:55** Policjantki i Policjanci - serial paradok. **10:55** Na Ratunek 112 - serial obyczajowy **11:55** Dlaczego ja? - serial paradokumentalny **13:55** Trudne sprawy - program obyczajowy **16:55** Policjantki i Policjanci - serial paradok. **18:00** Łowcy skarbów. Kto da więcej **19:00** Policjantki i Policjanci - serial paradok. **20:00** Uroczysko - serial krym. **21:00** Sprawiedliwi - Wydział Kryminalny - serial policyjny **22:00** Sprawiedliwi. Trójmiasto **23:00** We krwi - sens., Portoryko, Wlk. Bryt., 2014 **01:20** Love Island. Wyspa miłości - reality show **02:30** Interwencja - magazyn reporterów **02:50** SuperLudzie - serial o osobach z niepełnosprawnościami **05:30** Telezakupy TV Okazje

TV Trwam

09:45 Słowo życia **09:50** Św. na każdy dzień **10:00** Inf. dnia **10:20** Podróż Papieża Leona XIV do Hiszpanii **11:00** Mocni w Wierze **11:35** Słowo życia **11:40** Ma się rozumieć **11:50** Św. na każdy dzień **12:00** Anioł Pański **12:03** Inf. dnia **12:20** Kocham życie
13:05 W sądeckiej krainie **13:30** Msza św. **14:30** Podróż Papieża Leona XIV do Hiszpanii **15:30** Poronin - Parafia Św. Marii Magdaleny **15:50** Ma się rozumieć **16:00** Inf. dnia **16:10** Jestem mamą **16:25** Przyroda w Obiektywie **16:40** Zdrowie z Bożej Apteki
17:00 Puszcza Rudnicka **17:30** Rajd Katyński **17:55** Poczet Wlk. Polaków **18:00** Anioł Pański **18:05** Inf. dnia **18:15** Rozmowy niedok. **19:25** Św. na każdy dzień **19:30** Każdy maluch to potrafi **19:45** Modlitwa z udziałem dzieci **20:00** Podróż Papieża Leona XIV do Hiszpanii **21:30** Myśląc Ojczyzna **21:40** Polski Punkt Widzenia

eprasa.pl b1ce1c95cc

ŚRODA • 10 czerwca

TVP 1

05:10 Złoty chłopak - serial, 2022
06:00 Akacjowa 38 - serial, 2018
07:00 Transmisja Mszy Świętej
07:30 Rodzina (nie od) święta - magazyn
08:00 Serwis Info; Pogoda Info
08:15 Czterdziestolatek - serial, Polska, 1975
09:10 Ranczo - serial kom., 2009
10:10 Komisarz Alex - serial krym.
11:05 Ojciec Mateusz - serial
12:00 Serwis Info
12:10 Agrobiznes; Agropogoda
12:40 Magazyn Rolniczy
12:55 Dzikie imperium - Cziru, koziorożce z Wyżyny Tybetańskiej - dok., Franc., 2022
14:00 Złoty chłopak - serial, 2022
15:00 Serwis Info; Pogoda Info
15:25 Gra słów. Krzyżówka - teleturniej
16:00 Dziedzictwo - serial, Turcja

17:00 Teleexpress
17:20 Pogoda
17:25 Jaka to melodia? - teleturniej muzyczny
18:05 Reporterzy - magazyn
18:25 Akacjowa 38 - serial, 2018
19:30 Program inform. 19.30
19:55 Pytanie dnia - rozmowa
20:10 Sport
20:15 Pogoda
20:30 Prokurator - serial krym., Polska, 2015
21:25 Film dokumentalny
22:25 Niewinni czarodzieje - dramat, Polska, 1960
24:00 Śmierć nadejdzie jutro, USA, Wlk. Bryt., 2002
02:10 Kaziu, Polska Ci dziękuje - dok., Polska, 2006
03:00 Mundial - FIFA World Cup Countdown Concert
04:35 Wykrywacz kłamstw - magazyn
04:05 Pytanie dnia - rozmowa
04:30 Reporterzy - magazyn
04:40 Oko na Świat - magazyn

TVP 2

04:35 Na dobre i na złe - serial obyczajowy
05:30 M jak miłość - serial, Polska, 2024
06:25 Pożyteczni.pl - magazyn
06:55 Dla niesłyszących - Barwy szczęścia - serial obycz., 2026
07:30 Pytanie na śniadanie - w tym: Serwis Info i Pogoda Flesz
11:30 Gwiazdorska kuchnia Ani - magazyn kulinarny
12:00 Rodzinka.pl - serial kom.
12:35 Koło fortuny - teleturniej
13:15 Panna młoda - serial obycz., Turcja, 2024
14:05 Va Banque - teleturniej
14:35 Na sygnale - serial fabularyzowany
15:05 La Promesa - serial obycz., 2024
16:00 Koło fortuny - teleturniej
16:35 Familiada - teleturniej

17:20 Panna młoda - serial obycz., Turcja, 2024
18:15 Va Banque - teleturniej
18:50 Jeden z dziesięciu - telet.
19:25 Barwy szczęścia - serial obycz., 2026
20:05 Omnibus - szybcy i mądrzy - teleturniej
20:55 Postaw na milion - teleturniej
21:50 Na sygnale - serial fabularyzowany
22:55 Ludzie i bogowie - serial, 2020
00:45 Na tropach przeszłości - serial krym., Franc., 2022
01:45 Nasz dom w górach - Siostrzana miłość - serial obycz., Niemcy, 2019
02:45 Implozja: Katastrofa „Titana" - dokument, Kanada, 2024

TVN

05:40 Uwaga! - program interw.
05:55 Ukryta prawda - program obyczajowy
06:50 Kuchenne rewolucje - program kulinarno-rozrywkowy
07:45 Dzień Dobry TVN - magazyn poranny
11:20 Doradca smaku - program kulinarny
11:25 Kuchenne rewolucje - program kulinarno-rozrywkowy
13:40 Ukryta prawda - program obyczajowy
16:50 Szpital św. Anny - serial obycz., Polska
17:55 Detektywi - program kryminalny
19:00 Fakty
19:35 Sport
19:45 Pogoda
19:55 Uwaga! - program interwencyjny
20:15 Na Wspólnej - serial obycz., Polska

20:50 Król Artur: Legenda miecza - przygod., USA, Wlk. Bryt., 2017. Po tym jak ojciec małego Artura zostaje zamordowany, Vortigern (w tej roli Jude Law) - jego wuj, zawłaszcza koronę dla siebie. Artur przechodzi ciężką szkołę życia, dorastając na ulicy.
23:25 Diuna - SF, USA, Wlk. Bryt., Kan., 2021 ●
02:40 Śmierć Diany: dwa śledztwa - serial, Wlk. Bryt.
03:50 Szpital św. Anny - serial obycz., Polska
04:50 Uwaga! - program interwencyjny
05:05 Nauka jazdy - reality show
05:30 Nic straconego

POLSAT

06:00 Nowy dzień
09:30 Trudne sprawy - program obyczajowy
11:30 Gliniarze - paradokument
14:40 Dlaczego ja? - serial paradokumentalny
15:50 Wydarzenia - program informacyjny
16:15 Pogoda
16:20 Interwencja - magazyn reporterów
16:30 Na Ratunek 112 - Mikołaj Nowaczyk wspólnie z żoną Beatą jakiś czas temu podjął decyzję o rozwodzie. Para jednak ukrywa to przed swoją córką...
17:00 Gliniarze - serial paradokumentalny
18:00 Pierwsza miłość - serial
18:50 Wydarzenia - program informacyjny
19:15 Gość Wydarzeń - rozmowa dnia
19:30 Sport; Pogoda
19:55 Milionerzy - teleturniej

20:35 7 rzeczy, których nie wiecie o facetach - kom., Polska, 2016. Siedmiu mężczyzn, siedem kobiet i siedem historii z miłością w roli głównej.
23:05 Jak ukradłem 100 milionów - kom., Polska, 2024. Edward „Ed" Szmal (Antoni Królikowski) ma pieniądze - całe 100 milionów - piękną ukochaną Emi (Zuzanna Zielińska) i głowę na karku. Ale ma też kilka problemów...
01:10 Chiński zodiak - sens., Chiny, 2013
03:35 Nasz Nowy Dom - program rozrywkowy
04:55 Disco Gramy - program muzyczny
05:45 Telezakupy TV Okazje

TVP Kultura

06:10 Tacy byliśmy - Anna Jantar
06:40 Tamte lata, tamte dni - Feliks Falk - magazyn
07:25 Pan wzywał, Milordzie? - serial kom., Wlk. Bryt., 1988
08:25 Klub profesora Tutki - serial, Polska, 1968
09:00 Zmiennicy - serial, 1986
10:10 Wenecja - dram., Polska, 2010
12:30 Legendy Paryża - opowieść o sztuce XIX wieku - 1834-1848, W życiu jak w powieści - serial dok., Franc., 2024
13:30 Kariera Nikodema Dyzmy - serial, Polska, 1980
14:35 Klub szachistów - film TVP, 1967
15:20 Księżniczka w oślej skórze - kom., Franc., 1970
17:00 Zmiennicy - serial, Polska, 1986
18:10 Muzeum Polskiej Piosenki - „Boskie Buenos" - Maanam - 2013

18:30 Informacje kulturalne
18:55 Pan wzywał, Milordzie? - serial kom., Wlk. Bryt., 1988
20:00 Powrót Sherlocka Holmesa - Szkoła Priory - serial, Wlk. Bryt., 1986
21:05 Sonata - fab., Polska, 2021
23:15 Sagrada Familia - wyzwanie dla Gaudiego - dok., Franc., 2022
00:20 Tommaso - fab., Grecja, USA, 2019
02:30 Międzynarodowy Jazzowy Konkurs Skrzypcowy im. Zbigniewa Seiferta - Koncert Laureatów - 2018
03:20 Sibelius. Siedem symfonii - Druga symfonia - serial dok., Fin., 2015
04:50 Smak Torunia - dokument, Polska, 2016

TV Puls

06:00 Policjanci z Miami - serial kryminalny
08:00 Kobra - oddział specjalny - serial kryminalny
10:00 Maria z przedmieścia - serial obyczajowy
12:00 Nie igraj z aniołem - serial obyczajowy
13:00 Wspaniałe stulecie - serial kostiumowy
14:00 Kurierzy - serial paradokumentalny
15:00 Lombard. Życie pod zastaw - Córka 40-letniej Marianny Tygrysiak, wdowie po profesorze akademickim, choruje na mukowiscydozę, więc, aby sfinansować leczenie Alicji, przynosi do lombardu zabytkowy zegarek po zmarłym mężu...
17:00 Kurierzy - serial paradokumentalny
18:00 Lombard. Życie pod zastaw - paradokument fabularny

20:00 Nocny łowca - thriller, Kan., 2018. Zniszczony życiem detektyw Marshall (Henry Cavil) i samozwańczy stróż prawa Cooper (Ben Kingsley) aresztują seryjnego zabójcę, który atakujące wyłącznie kobiety. Wkrótce odkrywają, że to nie oznacza końca problemów.
22:05 Wojownik - akcja, USA, 2011. Tommy Conlon (Tom Hardy), był żołnierz piechoty, chce wystartować w turnieju MMA...
00:55 Drapieżnik - thriller, USA, 2007
03:10 Dzielnica strachu - serial kryminalny
04:15 Menu na miarę - program kulinarny
05:00 Dzielnica strachu - serial

TVN 7

05:20 Ten moment - program opowiada o ludziach i chwilach, które na zawsze odmieniły ich los.
05:55 Szkoła - Beata Okońska z 2b liceum znana jest ze swojej niestałości w związkach. Dziewczyna rzuca obecnego chłopaka bo ten oczekuje od niej większego zaangażowania.
08:45 Ukryta prawda - program obyczajowy
11:55 W-11 Wydział Śledczy - W rozbitym samochodzie policja znajduje pobitą dziewczynę...
14:00 Detektywi - program kryminalny
15:00 Szpital - program obycz.
16:00 Sędzia Anna Maria Wesołowska - serial sądowy
18:00 Sekrety życia - serial paradokumentalny
19:00 Ukryta prawda - program obyczajowy

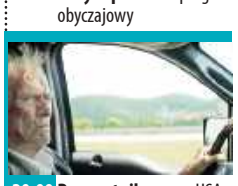

20:00 Przemytnik - sens., USA, Kan., 2018. 80-letni Earl Stone dostaje propozycję pracy jako kurier narkotykowy dla meksykańskiego kartelu.
22:30 Wszyscy święci New Jersey - sens., USA, 2021. Młody Anthony Soprano dorasta w jednym z najbardziej burzliwych okresów w historii New Jersey. Staje się mężczyzną akurat wtedy, kiedy gangsterzy...
01:00 Zakonnica - horror, USA, 2018
03:10 Żyjąc z potworem - historie ludzi mieszkających z zabójcą
04:05 Fachowcy - program paradokumentalny

TV 4

06:00 Strażnik Teksasu - film akcji **07:55** Bogaty Dom - Biedny Dom **08:55** Policjantki i Policjanci **10:55** Na Ratunek 112 - serial obycz. **11:55** Dlaczego ja? - serial paradok. **13:55** Trudne sprawy - program obyczajowy **16:55** Policjantki i Policjanci - serial **18:00** Łowcy skarbów. Kto da więcej **19:00** Policjantki i Policjanci - serial paradok. **20:00** Uroczysko - serial krym. **21:05** Sprawiedliwi - Wydział Kryminalny - serial policyjny **22:05** Sprawiedliwi. Trójmiasto **23:05** Wyspa strachu - sens., USA, 2009 **01:05** Love Island. Wyspa miłości - reality show **02:10** Hardkorowy lombard **02:40** Interwencja - magazyn reporterów **02:55** Śmierć na 1000 sposobów **03:25** Lubię disco! **04:25** Top 10 - Lista Przebojów **05:30** Telezakupy

TV Trwam

09:00 Mocni Jego mocą **09:30** Sanktuaria polskie **09:50** Św. na każdy dzień **10:00** Inf. dnia **10:15** Jestem mamą **10:30** Znak Nadziei **10:50** Podróż Papieża Leona XIV do Hiszpanii **11:40** Myśląc Historia **11:50** Odnaleźć siebie **12:00** Podróż Papieża Leona XIV do Hiszpanii **13:30** Msza św. **14:30** Orędowniczka w codzienności **15:00** Z Ewangelią w Krainie Rajskiego Ptaka **15:50** Ma się rozumieć **16:00** Inf. dnia **16:10** Na zdrowie **16:30** Podróż Papieża Leona XIV do Hiszpanii **17:30** Po stronie prawdy **17:55** Poczet Wlk. Polaków **18:00** Anioł Pański **18:05** Inf. dnia **18:15** Rozmowy niedok. **19:20** Odnaleźć siebie **19:30** Podróż Papieża Leona XIV do Hiszpanii **21:00** Apel Jasnog. **21:20** Inf. dnia **21:40** Polski Punkt Widzenia **22:00** Przetrwaliśmy **22:30** Gdy kwitną kasztany. Nasz Nazaret **23:25** Poznań Bez Serca

CZWARTEK • 11 czerwca

TVP 1

05:10 Złoty chłopak - serial obycz., 2022
06:00 Akacjowa 38 - serial, 2018
07:00 Transmisja Mszy Świętej
07:30 Pełnia Wiary - magazyn
08:00 Serwis Info; Pogoda Info
08:15 Czterdziestolatek - serial, Polska, 1975
09:15 Ranczo - serial kom., 2011
10:10 Komisarz Alex - serial krym.
11:05 Ojciec Mateusz - serial
12:00 Serwis Info
12:10 Agrobiznes; Agropogoda
12:40 To się opłaca - magazyn
13:00 Sprawa dla reportera
14:00 Złoty chłopak - serial obycz., 2022
15:00 Serwis Info; Pogoda Info
15:25 Gra słów. Krzyżówka - teleturniej
16:00 Dziedzictwo - serial, Turcja
17:00 Teleexpress
17:20 Pogoda

17:25 Jaka to melodia? - teleturniej muzyczny
18:05 Reporterzy - magazyn
18:25 Akacjowa 38 - serial, 2018
19:30 Program inform. 19.30
19:55 Pytanie dnia - rozmowa
20:10 Sport
20:15 Pogoda
20:25 Mundial - Meksyk-RPA - mecz
23:35 Morderstwa w Honfleur - film kryminalny, Francja, 2024
01:15 Niewinni czarodzieje - dram., Polska, 1960
02:50 KFPP Opole - 63. KFPP w Opolu - Superjedynki
03:45 Wykrywacz kłamstw - magazyn
04:05 Pytanie dnia - rozmowa
04:30 Reporterzy - magazyn
04:40 Oko na Świat - magazyn

TVP 2

04:30 Na dobre i na złe - serial obyczajowy
05:30 M jak miłość - serial, Polska, 2024
06:20 Operacja zdrowie - magazyn medyczny
06:55 Dla niesłyszących - Barwy szczęścia - serial obycz., 2026
07:30 Pytanie na śniadanie - w tym: Serwis Info i Pogoda Flesz - magazyn poranny
11:30 Rodzinka.pl - serial komediowy
12:35 Koło fortuny - teleturniej
13:15 Panna młoda - serial obycz., Turcja, 2024
14:05 Va Banque - teleturniej
14:35 Na sygnale - serial fabularyzowany
15:05 La Promesa - serial obycz., 2024
16:00 Koło fortuny - teleturniej

16:35 Familiada - teleturniej
17:20 Panna młoda - serial obycz., Turcja, 2024
18:15 Va Banque - teleturniej
18:50 Jeden z dziesięciu - teleturniej
19:25 Barwy szczęścia - serial obycz., 2026
20:05 Omnibus - szybcy i mądrzy - teleturniej
20:55 Kocham Cię, Polsko! - zabawa quizowa
22:30 Daleko od szosy - Prawo jazdy - serial, Polska, 1976
23:50 Ludzie i bogowie - Akwarium - serial, 2020
00:50 O północy w Paryżu - komediodramat, USA, Hiszp., Franc., 2011
02:30 Rodzinka.pl - serial komediowy

TVN

05:40 Uwaga! - program interw.
05:55 Ukryta prawda - program obyczajowy
06:50 Kuchenne rewolucje - program kulinarno-rozrywkowy
07:45 Dzień Dobry TVN - magazyn poranny
11:20 Doradca smaku - program kulinarny
11:25 Kuchenne rewolucje - program kulinarno-rozrywkowy
13:40 Ukryta prawda - program obyczajowy
16:50 Szpital św. Anny - serial obycz., Polska
17:55 Detektywi - program kryminalny
19:00 Fakty
19:35 Sport
19:45 Pogoda
19:55 Uwaga! - program interwencyjny
20:15 Na Wspólnej - serial obycz., Polska

20:50 Kuchenne rewolucje - program kulinarno-rozrywkowy
22:00 Słaba płeć? - kom., Polska, 2015. Zośka (Olga Bołądź) jest atrakcyjna, wykształcona i wie, czego chce. Rodzinne miasteczko zamieniła na warszawską korporację i pnie się po drabinie sukcesu...
00:00 Szefowie-wrogowie II - kom., USA, 2014
02:30 Szpital św. Anny - serial obycz., Polska
03:30 Uwaga! - program interwencyjny
03:45 CSI: Kryminalne zagadki Las Vegas - serial, USA
04:45 Nauka jazdy - reality show
05:15 Nic straconego

POLSAT

06:00 Nowy dzień
08:30 Malanowski i Partnerzy - Malanowski wspólnie z policją próbuje odnaleźć dziewczynę, uprowadzoną przez seryjnego zabójcę.
09:30 Trudne sprawy - program obyczajowy
11:30 Gliniarze - serial paradokumentalny
14:00 Liga Narodów w siatkówce mężczyzn Polska-Słowenia
16:30 Na Ratunek 112 - serial obyczajowy
17:00 Gliniarze - serial paradokumentalny
18:00 Pierwsza miłość - serial obyczajowy
18:50 Wydarzenia - program informacyjny
19:15 Gość Wydarzeń - rozmowa dnia
19:30 Sport
19:45 Pogoda
19:55 Milionerzy - teleturniej

20:35 Tylko nie ty - kom., USA, Australia, 2023. Studentka prawa z Boston University - Bea (Sydney Sweeney) poznaje pracownika Goldman Sachs - Bena (Glen Powell), gdy on... udaje jej męża, aby jej pomóc.
22:50 Projektantka - obycz., Australia, 2015. Kate Winslet jako femme fatale, która powraca do rodzinnego miasteczka, aby naprawić zło z przeszłości.
01:30 Bejbi Blues - obycz., Polska, 2012
03:45 Kabaretowa Ekstraklasa - program rozrywkowy
04:40 Disco Gramy - program muzyczny
05:25 Telezakupy TV Okazje

TVP Kultura

06:15 Tacy byliśmy - 2 plus 1
06:50 Tamte lata, tamte dni - Andrzej Pągowski - magazyn
07:25 Pan wzywał, Milordzie? - serial kom., Wlk. Bryt., 1988
08:30 Klub profesora Tutki - serial, Polska, 1968
09:00 Zmiennicy - serial, Polska, 1986
10:15 Księżniczka w oślej skórze - kom., Franc., 1970
11:55 Klub szachistów - film TVP, 1967
12:40 Anhelli - film krótkometrażowy, 2021
13:05 Reżyserzy - Steven Spielberg - dok., Wlk. Bryt., 2018
14:05 Kariera Nikodema Dyzmy - serial, Polska, 1980
15:10 Jańcio Wodnik - obycz., Polska, 1993
17:05 Zmiennicy - serial, Polska, 1986

18:15 Dzień, w którym umarła gwiazda rocka - Whitney Houston - dok., Wlk. Bryt., 2018
18:55 Pan wzywał, Milordzie? - serial kom., Wlk. Bryt., 1988
20:00 Wałęsa. Człowiek z nadziei - film biograficzny, 2013
22:20 The Rolling Stones - Totally Stripped - dok., Wlk. Bryt., 2016
00:05 Sonata - fabularny, Polska, 2021
02:15 Kino nocne - La Gomera - kom., Niemcy, Rum., Franc., Szwecja, Szwajc., 2019
04:00 Informacje kulturalne - magazyn
04:30 Sekrety browarnego kotła - dokument, 2016

TV Puls

06:00 Policjanci z Miami - serial kryminalny
08:00 Kobra - oddział specjalny - serial kryminalny
10:00 Maria z przedmieścia - serial obyczajowy
12:00 Nie igraj z aniołem - serial obyczajowy
13:00 Wspaniałe stulecie - serial kostiumowy
14:00 Kurierzy - Adamowi (Patryk Cebulski) udało się namówić Dorotę na spotkanie u niego w mieszkaniu, pod pretekstem gry w jej ulubioną grę. Ma jednak pewien problem...
15:00 Lombard. Życie pod zastaw - paradokument
17:00 Kurierzy - Właściciel firmy kurierskiej „Twoja paczka", Jan (Piotr Szwedes), ma problemy kadrowe. Postanawia pomóc kurierom w pracy...

18:00 Lombard. Życie pod zastaw - paradokument fabularny
20:00 Apocalypto - przygod., USA, 2006. Łapa Jaguara - młody wojownik ze spokojnego, żyjącego w harmonii plemienia zostaje pojmany przez okrutnych przybyszów i zmuszony do odbycia niebezpiecznej wyprawy w głąb nieznanego świata
22:30 Boudica: Królowa wojny - przygod., Wlk. Bryt., 2023
00:45 Suburra - thriller, Włochy, Franc., 2015 ●
03:25 Dzielnica strachu - serial kryminalny
04:20 Taki jest świat - przegląd wydarzeń z całego globu.
05:00 Dzielnica strachu - serial

TVN 7

05:20 Ten moment - program opowiada o ludziach i chwilach, które na zawsze odmieniły ich los.
05:55 Szkoła - Kajtek Paczyński z 8b umawia się z Nadią Stachurą, żeby pouczyć się francuskiego. Uczeń chce wykorzystać okazję, żeby poderwać koleżankę...
08:45 Ukryta prawda - program obyczajowy
11:55 W-11 Wydział Śledczy - program kryminalny
14:00 Detektywi - 26-latka zgłasza zaginięcie męża, z którym od tygodnia nie ma kontaktu.
15:00 Szpital - program obycz.
16:00 Sędzia Anna Maria Wesołowska - serial sądowy
18:00 Sekrety życia - serial paradokumentalny
19:00 Ukryta prawda - program obyczajowy

20:00 Czego pragną dziewczyny - kom., USA, 2003. Libby Reynolds (Kelly Preston) przeżyła kiedyś gorący romans z brytyjskim arystokratą, Henrym Dashwoodem (Colin Firth). Jego rodzina zmusiła młodą dziewczynę do wyjazdu z kraju.
22:20 Bardzo Dziki Zachód - western, USA, 1999. Agenci rządu USA West (Will Smith) i Gordon (Kevin Kline)mają przeprowadzić ważną misję.
00:35 Wszystko, wszędzie, naraz - przygod., USA, 2022
03:25 Zgłoś remont - program lifestylowy
04:20 Dorota was urządzi - program lifestylowy

TV 4

06:00 Strażnik Teksasu - film akcji **07:55** Bogaty Dom - Biedny Dom **08:55** Policjantki i Policjanci - serial paradok. **10:55** Na Ratunek 112 - serial obyczajowy **11:55** Dlaczego ja? - serial paradok. **13:55** Trudne sprawy - program obyczajowy **16:55** Policjantki i Policjanci - serial paradok. **18:00** Łowcy skarbów. Kto da więcej **19:00** Policjantki i Policjanci - serial paradok. **20:00** Uroczysko - serial krym. **21:00** Sprawiedliwi - Wydział Kryminalny - serial policyjny **22:05** Sprawiedliwi. Trójmiasto **23:05** Pamięć absolutna - sens., USA, 1990 **01:30** Love Island. Wyspa miłości **02:35** Interwencja - magazyn reporterów **02:55** Śmierć na 1000 sposobów **03:25** Lubię disco! **04:25** Top 10 - Lista Przebojów **05:30** Telezakupy

TV Trwam

09:00 Na zdrowie **09:20** Jeśli ludzie me życzenie spełnią **09:45** Oświadczenie Fundacji Lux Veritatis **10:00** Inf. dnia **10:15** Rozmowy niedok. **11:35** Przyroda i ludzie **12:00** Anioł Pański **12:03** Inf. dnia **12:20** Wykłady z kongresu **12:40** Podróż Papieża Leona XIV do Hiszpanii **13:30** Msza św. **14:20** Przegląd Tyg. „Niedziela" **14:30** Podróż Apostolska Papieża Leona XIV do Hiszpanii **15:30** Mocarz pokory **15:50** Ma się rozumieć **16:00** Inf. dnia **16:10** Z wędką nad wodę **16:35** Sól ziemi **17:05** Akademia pro-life **17:30** Odpowiedzialni za Kościół **17:55** Poczet Wlk. Polaków **18:00** Anioł Pański **18:05** Inf. dnia **18:15** Rozmowy niedok. **19:25** Św. na każdy dzień **19:30** Podróż Apostolska Papieża Leona XIV do Hiszpanii **21:00** Apel Jasnog. **21:20** Inf. dnia **21:40** Polski Punkt Widzenia

eprasa.pl b1ce1c95cc

Sołtysi ze Strzelina na ogólnopolskim spotkaniu

Zmiany mogą ograniczyć rolę sołectw

STRZELIN

W dniach 22–24 maja w Hotelu Uroczysko w Cedzynie koło Kielc odbyło się ogólnopolskie spotkanie „Aktywni w Sołectwach – Cedzyna 2026". W wydarzeniu uczestniczyli sołtysi i sołtyski z całej Polski. Gminę Strzelin reprezentowali: Agnieszka Ruszek – sołtys Gęsińca, Bernadeta Buczak – sołtys Kuropatnika oraz Dawid Białkowski – sołtys Gościęcic.

Program spotkania obejmował m.in. zagadnienia dotyczące funkcjonowania funduszu sołeckiego oraz statutów sołectw. Warsztaty i dyskusje prowadziła Grażyna Jałgos-Dębska, ekspertka ds. sołeckich, która omawiała praktyczne aspekty przepisów oraz rozwiązania stosowane w różnych gminach.

Zdobyta wiedza ma szczególne znaczenie dla przedstawicieli gminy Strzelin w kontekście trwających obecnie konsultacji społecznych dotyczących zmian statutów sołectw. Jak podkreśla uczestniczka spotkania Agnieszka Ruszek, proponowane w gminie Strzelin rozwiązania budzą poważne obawy.

Jednym z najważniejszych problemów jest przesunięcie siły decyzyjnej z poziomu sołectwa na poziom gminy. W praktyce oznacza to ograniczenie wpływu mieszkańców na sprawy lokalne, które dotychczas były rozstrzygane bezpośrednio na zebraniach wiejskich.

W wydarzeniu uczestniczyło trzech sołtysów z gminy Strzelin

Kontrowersje budzi również brak wymogu kworum. W nowych propozycjach decyzje dotyczące całego sołectwa mogą zapadać przy udziale niewielkiej liczby mieszkańców – nawet kilkunastu osób w przypadku Gęsińca. W skrajnych przypadkach oznacza to możliwość podejmowania uchwał, a nawet odwołania sołtysa przez niewielką grupę osób – na przykład podczas jego nieobecności.

Do proponowanych zmian odniosła się Agnieszka Ruszek – sołtys Gęsińca i radna Rady Miejskiej, która po analizie projektu zdecydowała się zgłosić do niego swoje uwagi.

Jak podkreśla, część zapisów proponowanych w Strzelinie, w obecnym kształcie, może realnie ograniczyć wpływ mieszkańców na decyzje dotyczące ich najbliższego otoczenia. – *Jako sołtys Gęsińca i radna Rady Miejskiej zgłosiłam uwagi do projektu nowego statutu sołectwa, ponieważ uważam, że część proponowanych zmian ogranicza wpływ mieszkańców na podejmowanie decyzji dotyczących wsi* – zaznacza.

Najwięcej zastrzeżeń budzi rezygnacja z kworum zebrań wiejskich oraz możliwość podejmowania decyzji bez określonej minimalnej liczby uczestników. Zdaniem Agnieszki Ruszek może to mieć szczególnie negatywne skutki w większych sołectwach.

– *W mojej ocenie szczególnie niekorzystnie wpłynie to na duże sołectwa, takie jak Gęsiniec, gdzie decyzje powinny mieć odpowiednio szerokie poparcie mieszkańców* – podkreśla.

Uwagi dotyczą także zasad zwoływania zebrań wiejskich, procedur wyborczych oraz przejrzystości podejmowanych decyzji. Jak zaznacza sołtys, statuty powinny wzmacniać samorządność, a nie ją ograniczać.

Uczestnictwo w ogólnopolskim spotkaniu pozwoliło sołtysom ze Strzelina skonfrontować proponowane zmiany z rozwiązaniami funkcjonującymi w innych częściach kraju. Jak podkreślają, doświadczenia innych samorządów pokazują, jak istotne jest zachowanie realnego wpływu mieszkańców na funkcjonowanie sołectw.

Zdobyte podczas spotkania informacje i wnioski mogą odegrać ważną rolę w dalszej dyskusji nad kształtem nowych statutów w gminie Strzelin. Czy proponowane zmiany mają służyć bardziej mieszkańcom, czy władzy?

AK

Mamy nowego mistrza

STRZELIN

W dniach 23–24 maja na kortach w Szczawinie i Strzelinie rozegrano turniej tenisa ziemnego organizowany przez Strzelińskie Centrum Sportowo-Edukacyjne. Do rywalizacji przystąpiło 12 zawodników, którzy przez dwa dni walczyli o tytuł mistrzowski. Turniej rozpoczął się od fazy grupowej. Tenisiści zostali podzieleni na cztery grupy, a zwycięzcy każdej z nich awansowali do fazy pucharowej. Mecze stały na wysokim poziomie i dostarczyły kibicom wielu emocji. Najlepszym zawodnikiem turnieju okazał się Piotr Orzechowski, który w finale pokonał Jana Akimenkowa. Warto podkreślić, że Akimenkow do tej pory wygrywał wszystkie turnieje organizowane na terenie gminy Strzelin, dlatego finałowe zwycięstwo Orzechowskiego można uznać za dużą niespodziankę. Trzecie miejsce wywalczył Paweł Madeja, natomiast czwarte zajął Jakub Korgul. Organizatorzy podkreślają, że turniej przebiegał w sportowej atmosferze i już zapowiadają kolejne tenisowe wydarzenia dla mieszkańców gminy Strzelin.

Radosław Kwiatkowski

Pamiątkowe zdjęcie uczestników

Finaliści turnieju

eprasa.pl b1ce1c95cc

Muzyka dawna zawitała do Strzelina

W strzelińskim kościele wystąpiło poznańskie Duo Des Ręveurs

W koncercie uczestniczyli miłośnicy muzyki klasycznej

STRZELIN

W sobotę, 30 maja, w kościele pw. Podwyższenia Krzyża Świętego w Strzelinie odbył się jeden z koncertów w ramach 35. Festiwalu „Maj z muzyką dawną", który od lat przybliża słuchaczom bogactwo muzyki dawnych epok. Festiwal łączy wysoki poziom artystyczny z popularyzacją muzyki dawnej, stwarzając okazję do spotkania z historią, tradycją i pięknem dawnych brzmień.

– *„Maj z muzyką dawną" to festiwal, który odbywa się na terenie województwa dolnośląskiego. Tegoroczna edycja rozpoczęła się w ubiegłym tygodniu koncertami na terenie miasta Wrocławia, a tydzień kończymy dzisiaj w Strzelinie i jutro w Żórawinie. Muzyka dawna to dość ogólne określenie, bo nie ma tej granicy, odkąd zaczyna się muzyka dawna. Tak jak twierdzę, że za chwilę po kolejnych dwóch dekadach, już to, co było trzy dekady wcześniej, może być uważane za muzykę dawną. Oczywiście muzyka dawna bardziej jest kojarzona z muzyką okresu baroku, renesansu czy klasycyzmu. I taką muzykę zaprezentuje dzisiaj właśnie duet w kościele w Strzelinie* – mówił dyrektor artystyczny festiwalu Andrzej Walus.

Dyrektor artystyczny festiwalu Andrzej Walus powitał słuchaczy i przedstawił program koncertu

W strzelińskim kościele wystąpiło poznańskie Duo Des Rêveurs. Wykonawcami byli Justyna Wróblewska – klawesyn – oraz Stanisław Stanicki – wiolonczela barokowa, wiolonczela piccolo.

– *Specjalnie chcemy wychodzić na zewnątrz, żeby ta muzyka, która nie jest tak popularna w dzisiejszych czasach i zapewne nie sprzedawałaby się na biletowanych koncertach w domu kultury, żeby zaprezentować ją publiczności. Kompozytorzy tacy jak Bach czy Händel są odpowiedni, żeby zaprezentować ich utwory w świątyni* – dodał Andrzej Walus.

Wydarzenie zgromadziło mieszkańców powiatu i miłośników muzyki, którzy mieli okazję wysłuchać utworów mistrzów europejskiego baroku w strzelińskiej świątyni. Organizatorem wydarzenia był Ośrodek Kultury i Sztuki we Wrocławiu – Instytucja Kultury Samorządu Województwa Dolnośląskiego.

Marta Dorczyńska

eprasa.pl b1ce1c95cc

WOJEWÓDZTWO DOLNOŚLĄSKIE

Wiadomości z regionu

DOLNY ŚLĄSK

PARTNER STRONY: URZĄD MARSZAŁKOWSKI WOJEWÓDZTWA DOLNOŚLĄSKIEGO

Kolejne 3,3 mln na remonty dróg - Strzelin z rekordowymi środkami z samorządu województwa

Sejmik Województwa Dolnośląskiego na wniosek Zarządu podjął kolejną decyzję w sprawie remontów dróg na terenie powiatu strzelińskiego. To już łącznie 25 odcinków o długości kilkunastu kilometrów, które zostały lub zostaną wyremontowane przy wsparciu z budżetu województwa. W ciągu ostatnich dwóch lat na modernizację infrastruktury drogowej w powiecie strzelińskim samorząd województwa przeznaczył około 30 mln zł. To rekordowa kwota, która realnie poprawia bezpieczeństwo i komfort życia mieszkańców.

Podczas ostatniej sesji Sejmiku Województwa Dolnośląskiego przyznano kolejne środki na remonty lokalnych dróg. Dofinansowanie otrzymały zarówno gminy, jak i powiat strzeliński.

Wsparcie trafiło do:

- Gminy Kondratowice - 480 tys. zł na odcinek Lipowa - Sadowice - Stachów,
- Gminy Przeworno - 450 tys. zł na drogę Jagielno - Samborowice,
- Gminy Strzelin - 510 tys. zł na odcinek Biedrzychów - Strzelin,
- Gminy Wiązów - 225 tys. zł na drogę przy oczyszczalni ścieków,
- Powiatu Strzelińskiego - 840 tys. zł na drogę Gołostowice - Wąwolnica,
- Powiatu Strzelińskiego - 840 tys. zł na odcinek Przeworno - Karnków.

Środki pochodzą z budżetu Województwa Dolnośląskiego, w tym z programu „Ochrona, rekultywacja i poprawa jakości gruntów rolnych". Program od lat wspiera modernizację dróg dojazdowych do gruntów rolnych, które mają ogromne znaczenie nie tylko dla rolników, ale również dla codziennego funkcjonowania mieszkańców, których domy i posesje znajdują się w bliskich odległościach.

Drogi śródpolne, choć często mniej widoczne niż główne arterie komunikacyjne, odgrywają niezwykle ważną rolę w lokalnym systemie komunikacyjnym. To nimi rolnicy dojeżdżają do pól i gospodarstw, przedsiębiorcy prowadzą działalność, a mieszkańcy codziennie przemieszczają się do pracy, szkół czy swoich domów. W wielu miejscowościach ich stan techniczny przez lata wymagał pilnych inwestycji.

- *Powiat strzeliński jest bardzo wspieranym obszarem w zakresie remontów dróg lokalnych. To efekt bardzo dobrej współpracy samorządu województwa z władzami powiatu i gmin. Dzięki temu możemy skutecznie odpowiadać na potrzeby mieszkańców i realizować inwestycje, które przez lata były oczekiwane* - podkreśla **Wicemarszałek Województwa Dolnośląskiego, Wojciech Bochnak.**

Jak zaznacza wicemarszałek, inwestycje drogowe w regionie są jednym z priorytetów obecnej kadencji. Szczególny nacisk kładziony jest na poprawę jakości dróg lokalnych i dojazdowych, które mają znaczenie dla rozwoju obszarów wiejskich oraz bezpieczeństwa mieszkańców.

- *Mówimy o rekordowych środkach dla powiatu strzelińskiego. Około 30 mln zł w ciągu dwóch lat przeznaczyliśmy na remonty dróg wojewódzkich 395 i 396 oraz 22 dróg lokalnych oraz dojazdowych. To pokazuje skalę zaangażowania samorządu województwa w rozwój tej części Dolnego Śląska. Te remonty są możliwe dzięki temu, że znaleźliśmy dodatkowe środki w programach rolnych. W praktyce jednak z modernizacji zniszczonych dróg korzystają na co dzień także kierowcy osobowi i mieszkańcy okolicznych miejscowości. Wpływa to bezpośrednio na komfort życia, w tym na codzienne bezpieczeństwo. Drogi śródpolne często przez długie lata pozostawały zniszczone, teraz to się zmienia na naszych oczach* - dodaje **wicemarszałek Wojciech Bochnak.**

Samorządowcy podkreślają, że kolejne inwestycje drogowe są odpowiedzią na wieloletnie potrzeby mieszkańców i mają znaczenie nie tylko komunikacyjne, ale także gospodarcze. Lepsze drogi oznaczają sprawniejszy transport, łatwiejszy dostęp do terenów rolnych i większą atrakcyjność inwestycyjną całego powiatu. Władze województwa zapowiadają, że współpraca z powiatem strzelińskim będzie kontynuowana również w kolejnych latach, a dalsze inwestycje infrastrukturalne pozostają jednym z najważniejszych elementów rozwoju tej części regionu.

TS

Aktualny stan nawierzchni na drodze powiatowej Przeworno - Karnków

Wicemarszałek Wojciech Bochnak na mównicy podczas ostatniej sesji Sejmiku Województwa Dolnośląskiego

eprasa.pl b1ce1c95cc

Uwaga – cyfra w nawiasie, po ogłoszeniu, oznacza numer gazety w roku 2026, w której po raz pierwszy opublikowano jego treść. Każde ogłoszenie publikujemy w dwóch numerach gazety.

MOTORYZACJA
SAMOCHODY MOTORY

sprzedam, kupię:

* Sprzedam Opla Zafire 7 – osobowy, pojemność 1,7, CDTI, przebieg 214 000 cena 15 000, do negocjacji, więcej informacji pod telefon, tel. 791 201 850 (19-20)

* Sprzedam Mazdę 2, srebrna, 5 osobowa, benzyna, poj. 1 349cm3, rok produkcji 2013, przebieg – 52 800km, bezwypadkowy, klima, radio, podgrzewane fotele, cena 19 700 (do negocjacji), tel. 695 645 078 (19-20)

* Sprzedam Citroen Berlingo 2000r, bez korozji, NW i OC do 31.03.2027, przegląd 04.04.2027, cena 6500zł, tel. 661 483 336 (19-20)

*Sprzedam audi 80 b4, 1992 r., 2.0 benzyna, gaz, Przeworno, cena do uzgodnienia, tel. 669 091 179 (*)

CZĘŚCI SAMOCHODOWE, PRZYCZEPY

sprzedam, kupię:

*Sprzedam felgi stalowe do polo, skody, seata, 5jx14H2 komplet 4 szt. nieużywanych, oryginalnych. Dołożę bezpłatnie łańcuchy śniegowe, cena do negocjacji. Tel. 602 450 170 (1-23)

* Sprzedam felgi ALU 100x15 4szt. Audi/ Seat/ Skoda/ VW, tel. 693 778 798 (19-20)

* Sprzedam koła do Mercedesa letnie, rozmiar 195x65, Mercedes 124, tel. 606 577 470 (20-21)

* Sprzedam 3 lusterka boczne, Fiat 126p, nowe-(cena 100zł), tel. 510 381 639 (20-21)

SPRZĘT ROLNICZY
MASZYNY, CIĄGNIKI, PRZYCZEPY, URZĄDZENIA ITP.

sprzedam, kupię:

* Sprzedam do Bizona Z-56 część uszczelnione pod głowice, fabrycznie nowa 50zł, tarcza dociskowa w dobrym stanie 50zł, tel 77 43 12 141 po 20:00 (20-21)

* Sprzedam opony tylne w dobrym stanie do ciągnika Fergusona 3szt, 124x32 komplet 300zł, tel 77 43 12 141 po 20:00 (19-21)

* Sprzedam walec szer. 110cm wag. ok 100kg, tel. 503 003 864 (18-23)

* Sprzedam maszyny rolnicze, rozrzutnik obornika, rama na kołach 1300zł, tel. 695 135 839 (19-20)

* Sprzedam przyczepka samochodowa do remontu, zarejestrowana i ubezpieczona, 1200zł, tel. 695 135 839 (19-20)

* Sprzedam pompę wtryskową Ursus – C328, tel. 699 800 746 (19-20)

* Sprzedam pług 3 skibowy obrotowy kejs, zabezpieczenia resorowe, pług 4 skibowy Lemken, niebrotowy, tel. 606 577 470 (20-21)

* Sprzedam Ursus 260 koni, zarejestrowany, ubezpieczony, stan dobry, tel. 606 577 470 (20-21)

* Sprzedam przyczepa HW 60-11, ład. 6 ton, wywrotka, przyczepa D-47, wywrot na 3 strony, z nakładkami, tel. 606 577 470 (20-21)

* Sprzedam pszenice, jęczmień, słomę w kostkach, buraki pastewne, ziemniaki sadzeniaki vineta, tel. 713 930 700 (20-21)

* Sprzedam 2szt. kultywatory – 2,2cm szeoka, tel. 604 522 499 (20-21)

* Sprzedam kultywator 2,40m, tel. 697 972 181 (20-21)

* Kupię ciągniki, przyczepy i maszyny rolnicze, Tel. 602 811 423, 713 926 264 (do 54*)

* Sprzedam maszyny rolnicze: ciągnik Ursus C 355, przyczepę, pług, brony, siewnik zbożowy, cyklop, kombajn do ziemniaków, Wiązów, Tel. 504 242 032 (*).

BUDYNKI - LOKALE NIEMIEWSZKALNE

sprzedam, kupię:

Kupię lokal usługowy, Tel. 666 855 484 (do 54).

* Sprzedam tanio budynki (19-20)

* Sprzedam lokal handlowo – usługowy w centrum Borowa, pow. 35, 52m2, ogrzewanie podłogowe, kanalizavja, cena 124 320zł, do lokalu miejsce postojowe, tel. 667 080 945 (20-21)

NIERUCHOMOŚCI MIESZKANIA

WYNAJEM PRZYCZEPEK I LAWETY

Przyczepki o wymiarach przestrzeni ładunkowej: 265 x 126cm
300 x 150cm

Strzelin, tel. 606 28 64 73

wynajem, kupno, zamiana:

* Sprzedam mieszkanie 2pokojowe, kuchnia, łazienka, przedpokój, garaż, piwnica do remontu, 1 piętro – 53m2, w nudynku 4 rodzinnym, w Strzelinie, tel. 503 003 864 (18-20)

* Sprzedam mieszkanie w Stzelinie, osiedle ma skarpie, dwupoziomowe, pow. 111,46m2, z ogródkiem, nowe budownictwo, 4 pokoje, fotowoltaika plus magazyn energii plus pompa ciepła, bezczynszowe, tel. 667 080 945 (20-21)

* Zamienię mieszkanie 40m2, 2 pokoje, kuchnia, łazienka, ogródek w Strzelinie na większe, lub dom, tel. 510 222 940 (20-21)

* Kupię lokal usługowy, Tel. 666 855 484 (*)

* Kupię kawalerkę w Przewornie lub w Strzelinie, tel. 668 432 077 (*)

* Kupię mieszkanie 2- lub 3-pokojowe na osiedlu w Przewornie, Tel. 694 043 166 (*)

BUDYNKI - DOMY

sprzedam, kupię:

*Sprzedam dom jednorodzinny w Strzelinie 213m2, piwnica, okna plastikowe (nowe), pompa ciepła, kominek, 7 pokoi, 2 łazienki, 3 toalety, kuchnia + kuchnia letnia, spiżarnia, ogród z pergolą. Cena 850 tys. zł. Tel. 519 663 598 (3-31)

* Sprzedam dom z warsztatem w Gościęcicach, pow. domu 157m2, pow. warsztatu 240m2, cena za całość 549 000 zł, tel. 667 080 945 (20-21)

GARAŻE

sprzedam, kupie:

Kupię garaż w Strzelinie, tel. 889 971 887 (51)

GRUNTY, DZIAŁKI

sprzedam, kupię:

*Sprzedam działkę budowlaną w Białym Kościele. Cena do uzgodnienia, tel. 531 000 284 (14-36)

* Sprzedam działkę rolną 0.95ha, Stary Wiązów na granicy z miastem Wiązów, tuż przy DK nr 39, nr działki 101/3, tel. 609 203 724(19-20)

* Sprzedam działkę budowlaną w Kuropatniku, blisko lasu, kaczerki, pow. 11arów, media, prąd, woda, kanalizacja w rodze, cena 140 000zł, tel. 667 080 945 (20-21)

TANI, DOBRY WĘGIEL NA SKŁADZIE

ZANIM KUPISZ W SKLEPIE PGG, ZADZWOŃ DO NAS!

JELCZ-LASKOWICE, ul. Wrocławska 10
Teren POLMOZBYTU (za stacją Lotos)

Tel. 607-566-802 • Tel. 607-566-803

- **WĘGIEL KOSTKA** 27 Mj/kg - **1650 zł/t**
- **WĘGIEL ORZECH** 27 Mj/kg - **1490 zł/t** max. 3% popiołu
- **GROSZEK 5-25 mm**, 27 Mj/kg - **1490 zł/t** max. 3% popiołu
- **GROSZEK 5-25 mm**, 23 Mj/kg - **1540 zł/t** (workowany)
- **GROSZEK 5-25 mm**, 27 Mj/kg - **1640 zł/t** (workowany), max. 3% popiołu
- **KOKS ORZECH** 28 Mj/kg - **1690 zł/t**
- **PELLET PRZEMYSŁOWY** - **1500 zł/t** (worki 25 kg)
- **PELLET A1** - **2000 zł/t** (worek 25 kg - **50,00 zł**)
- **DREWNO OPAŁOWE POCIĘTE W KLOCKI** BRZOZA, OLCHA, SOSNA - **250 zł m3**

SPRZEDAŻ RATALNA, TRANSPORT GRATIS DO 15 KM OD 1 TONY

Powiat STRZELIŃSKI

Ogłoszenie

Starosta Strzeliński, działający w imieniu Skarbu Państwa informuje, że do publicznej wiadomości na tablicy ogłoszeń Starostwa Powiatowego w Strzelinie przy ul. Kamiennej 10, na stronie internetowej www.powiatstrzelinski.pl, na stronie Biuletynu Informacji Publicznej www.bip.powiatstrzelinski.pl oraz na stronie podmiotowej Wojewody Dolnośląskiego w Biuletynie Informacji Publicznej został podany do publicznej wiadomości wykaz nieruchomości gruntowej niezabudowanej, stanowiącej własność Skarbu Państwa, przeznaczonej do sprzedaży w trybie przetargu ustnego nieograniczonego, nieruchomość oznaczona geodezyjnie jako działki nr 3,13, 3/10 AM 39, 3/22 i 3/24 AM 33 o łącznej pow. 5,8637 ha.

Osoby, którym przysługuje pierwszeństwo w nabyciu nieruchomości na podstawie przepisów ustawy z dnia 21 sierpnia 1997 roku o gospodarce nieruchomościami (Dz.U.2024.1145 t.j. z dnia 2024.07.30 ze zm.) mogą składać wnioski do Starostwa Powiatowego w Strzelinie w terminie 42 dni od daty wywieszenia wykazu. Nie złożenie wniosku przez osoby uprawnione we wskazanym terminie traktowane będzie jako brak roszczeń o nabycie nieruchomości.

AUTO SZYBY

SPRZEDAŻ MONTAŻ NAPRAWA

STRZELIN | ZĄBKOWICKA 70B

tel. 662 565 316

eprasa.pl b1ce1c95cc

„Wiosna Kresowiaków” w Jutrzynie

WIĄZÓW

W minioną sobotę, 31 maja, w Jutrzynie odbyło się pierwsze spotkanie rodzin kresowych pod nazwą „Wiosna Kresowiaków”. Wydarzenie zgromadziło blisko 60 uczestników, mieszkańców gminy, a także gości z różnych części Polski.

Uroczystości rozpoczęły się Mszą św. w kościele, odprawioną w intencji zmarłych Kresowiaków oraz ich rodzin. Następnie uczestnicy spotkali się w świetlicy, gdzie odbyła się główna część wydarzenia, mająca charakter biesiady i spotkania.

W wydarzeniu uczestniczyły przede wszystkim osoby wywodzące się z Kresów Wschodnich, głównie z terenów dawnego województwa tarnopolskiego, w szczególności z miejscowości Zabojki. Obecni byli także przedstawiciele rodzin związanych z województwem lwowskim. Wśród uczestników znalazł się m.in. Zbigniew Łoza, znany z działalności na rzecz środowisk kresowych.

Inicjatywa zorganizowania wydarzenia wyszła od środowisk związanych z Tarnopolszczyzną, w tym grupy z Grodkowa prowadzonej przez Jana Pałygę, która angażuje się w działania na rzecz zachowania pamięci o dawnych Kresach, m.in. poprzez renowację cmentarzy w Zabojkach. Inspiracją były wcześniejsze spotkania kresowe organizowane w Wiązowie, które skupiały się głównie na społecznościach z rejonu Komarna.

W wydarzeniu wzięli udział goście z różnych miejscowości, m.in. z Częstochowy, Gorzowa, Wrocławia oraz Mokrzeszowa. Informacja o spotkaniu rozchodziła się głównie poprzez kontakty rodzinne oraz internetową grupę „Zabojki”.

Oprawę muzyczną zapewnił chór Ateny, a także spontanicznie utworzony zespół muzyczny. W jego skład weszli Zbigniew Korpowski, Adam, Zbyszek Pater (harmonijka), Andrzej Stadnik (bęben) oraz Staszek Pater. Wspólne śpiewy i muzyka towarzyszyły uczestnikom przez cały wieczór.

Spotkanie miało charakter otwarty i integracyjny. Uczestnicy spędzili wspólnie wiele godzin, a wydarzenie zakończyło się dopiero przed godziną 2 w nocy.

AK

OGRODZENIA
• BETONOWE
• Siatki
• Panele
• Montaż
www.ogrobet-ogrodzenia.pl
PRODUCENT
tel. 77/434 23 20
tel. 607 067 040

PRACA
Pilnie zatrudnimy
Panią do sprzątania
Restauracja Biesiadowo w Strzelinie
Tel. 601 763 227

Kupię miejsce
na Cmentarzu Parafialnym w Strzelinie.
Tel. 602 185 982

* Kupię grunty, tel. 692 471 877 (*)

*Przyjmę w dzierżawę grunty orne na terenie Gminy Strzelin, Borów, Jordanów Śl., Kondratowice, Łagiewniki, tel. 603 197 699 (*)

* Sprzedam grunty w okolicach Piotrkowa Borowskiego. Łąki, pole i las, całość 1,86 ha, tel. 666 388 251 (*)

RÓŻNE

sprzedam, kupię:

*Sprzedam drewno twarde liściaste do kominków lub metry gałęziówkę i rozpałkę w workach, tel. 609 139 104 (7-27)

*Sprzedam fotele biurowe obrotowe ze skóry naturalnej. Elektryczny podgrzewacz 51. stół plastikowy, ogrodowy, składany. Cena do uzgodnienia. Tel. 602 450 170 (1-23)

* Sprzedam świnie prosiaki 10 tygodni, duże 4szt. z własnej chodowli, zaszczepione podchowane, 250zł szt. tel. 77 431 21 41 po 20:00 (20-21)

* Sprzedam stół okrągły o śred. 180cm, drewniany wraz z 5 ławkami do ogrodu, cena 1000zł, tel. 503 003 864 (18-20)

* Sprzedam 2 szt. barakowozy na kołach na kury, gołębie, narzędzia. tel. 607 802 876 (19-20)

* Sprzedam magiel ręczny (zabytek) sprawny, pralka frania sprawna, tel. 699 800 746 (19-20)

* Sprzedam kasety VHS (duża ilość) bombki choinkowe z PRL, rowerki dziecinne, tel. 604 522 499 (20-21)

* Sprzedam pszenicę – czysta, sucha, tel. 604 522 499 (20-21)

* Sprzedam pszenice, jęczmień, słomę w kostkach, buraki pastewne, ziemniaki sadzeniaki vineta, tel. 713 930 700 (20-21)

* Sprzedam piłę do drzewa w raz z silnikiem plus przedłużacz 10 m.p, tel. 664 222 115 (20-24)

* Sprzedam gitary (kilka do wyboru) elektryczne, akustyczne, tel. 501 315 295 (*)

* Sprzedam sprzęt narciarski, narty, buty, gogle, kijki, pokrowiec na narty, buty rozmiar 44 i 45, tel. 721 980 387 (*)

INNE

*Oddam za darmo gruz, tel. 691 521 758 (1-27)

*Oddam bezpłatnie biurka z kontenerkami, komplety. Tel. 602 450 170 (1-21)

*Oddam za darmo wózek, tel. 782 471 900 (19-20)

OFERTY PRACY PUP

Powiatowy Urząd Pracy w Strzelinie, ul. Kamienna 10, tel. 71 3921981 w. 33 informuje o ofertach pracy:

operator/ka urządzeń produkcyjnych (wykształcenie zawodowe, 1 rok doświadczenia zawodowego, Praca w Pęczu);

nauczyciel/ka chóru (wykształcenie wyższe, przygotowanie pedagogiczne);

osoba wykonująca obowiązki pracownika fizycznego (ustalony stopień niepełnosprawności, umiejętność obsługi kosiarki, praca w Strzelinie);

główny księgowy/główna księgowa (wykształcenie wyższe ekonomiczne, min. 3 lata doświadczenia zawodowego, umiejętność podejmowania samodzielnych decyzji, sporządzania sprawozdań, opracowań, planów);

opiekun/opiekunka osób z niepełnosprawnościami do działu utrzymania terenów zielonych ½ etatu (empatia i zrozumienie dla osób z niepełnosprawnościami, prawo jazdy kat. B, mile widziane doświadczenie w prowadzeniu pojazdu typu BUS, doświadczenie w zakresie drobnych napraw oraz prac porządkowych);

pracownik gospodarczy (wykształcenie podstawowe, ustalony stopień niepełnosprawności, praca w Strzelinie);

młodszy specjalista/ka ds. sprzedaży usług finansowych (wykształcenie średnie ogólnokształcące, praca w Strzelinie);

osoba wykonująca pracę przy kamieniu (wykształcenie podstawowe, praca w Górce Sobockiej);

osoba wykonująca prace ślusarsko-spawalnicze (wykształcenie zawodowe, min. 2 lata doświadczenia zawodowego, książeczka spawalnicza, MAG 135v, rysunek techniczny, prawo jazdy kat B, podstawy języka niemieckiego, praca na terenie Niemiec-Magdeburg);

osoby do utrzymania czystości terenu zewnętrznego (wykształcenie podstawowe, 3 miesiące doświadczenia zawodowego, praca w Strzelinie);

osoba wykonująca naprawę maszyn budowlanych, pojazdów ciężarowych (wykształcenie kierunkowe, 5 lat doświadczenia zawodowego, praca w Strzelinie);

operator/operatorka wytłaczarki do tworzyw sztucznych (ustalony stopień niepełnosprawności, wykształcenie średnie zawodowe, mile widziane doświadczenie w pracy fizycznej lub przy obsłudze maszyn, brak przeciwskazań do pracy fizycznej);

osoba wykonująca pracę elektromontera, elektryka, automatyka (wykształcenie zawodowe, obsługa elektronarzędzi, możliwość przyuczenia do wykonywanych prac, transport pracowniczy);

koordynator/koordynatorka pieczy zastępczej (wykształcenie wyższe, prawo jazdy kat. B);

osoba wykonująca obowiązki pracownika socjalnego (wykształcenie wyższe, prawo jazdy kat. B);

oraz wolnych miejscach pracy:

Nadodrzański Oddział Straży Granicznej w Krośnie Odrzańskim prowadzi nabór na stanowisko Funkcjonariusz Staży Granicznej do placówek SG: Kłodzko, Wrocław - Strachowice, Legnica, Zielona Góra, Jelenia Góra, Świecko, Tuplice, Gorzów Wielkopolski, Poznań, Kalisz, Zgorzelec. Szczegółowe informacje pod nr telefonu: 683582076, 683582203, 683582261;

Komendant Wojewódzki Policji we Wrocławiu informuje o rozpoczęciu procedury kwalifikacyjne dla kandydatów do służby w policji na terenie województwa dolnośląskiego. Informacje dotyczące procedury kwalifikacyjnej można uzyskać na stronie internetowej www.dolnoslaska.policja.gov.pl.

ZATRUDNIĘ
STOLARZA
SAMODZIELNEGO
PRACA PRZY DREWNIE
TEL. 602 795 731
(1 ZMIANA)
PRACA

Słowo Regionu
KUPON OGŁOSZENIOWY
kupię | sprzedam | zamienię | wynajmę | dam pracę
Zaznacz tylko jedną z powyższych opcji - niepotrzebne skreśl
opis
Jak zamieścić ogłoszenie:
Ogłoszenia o treści reklamowej (sprzedaż produktów, świadczenie usług itp.) nie są przyjmowane na tym kuponie. W sprawie tego rodzaju ogłoszeń proszę dzwonić pod numer tel. 502 601 247
• Wszystkich zainteresowanych zamieszczeniem ogłoszenia w gazecie informujemy, że treść ogłoszenia przyjmowana jest na tym kuponie wyciętym z gazety (publikowana 2-krotnie nieodpłatnie)
Ogłoszenia dostarczane nie na kuponie są płatne 4 złote (publikowane 1-krotnie). Dotyczy to tylko osób prywatnych, nie firm.
• Ogłoszenia zlecane przez podmioty gospodarcze, instytucje itp. - 6 zł netto. Osoby prywatne 4 zł
• Publikowane będą tylko te ogłoszenia, których tekst napisany będzie drukowanymi literami i w ramach jednego kuponu honorowany jest tylko jeden anons.
• Wszelkie informacje dotyczące publikacji ogłoszeń drobnych dostępne są pod numerem tel. 71/796-0-196.

eprasa.pl b1ce1c95cc

Kuba wicemistrzem Belgii

STRZELIN

Duży sukces odniósł pochodzący ze Strzelina kierowca kartingowy Kuba Dwernicki, który podczas Belgian National Championship wywalczył tytuł Wicemistrza Belgii w kategorii Junior. Zawody uznawane są za jedną z najbardziej prestiżowych i najtrudniejszych imprez sezonu ze względu na bardzo mocną międzynarodową grupę zawodników. Początek weekendu nie należał do łatwych. Nowy układ toru wymagał od zawodnika szybkiego odnalezienia odpowiedniego tempa i ustawień. Z każdym kolejnym treningiem Kuba prezentował jednak coraz lepszą formę, co przełożyło się na bardzo dobre wyniki podczas wyścigów. W półfinale startował z 9. pozycji i awansował na 6. miejsce. W finale ruszał z ósmego pola, a wyścig ukończył na wysokiej 5. pozycji. Ostatecznie Dwernicki zakończył rywalizację na 5. miejscu w klasyfikacji generalnej Belgian National Championship oraz zdobył srebrny medal i tytuł Wicemistrza Belgii w kategorii Junior. To kolejny duży sukces młodego kierowcy ze Strzelina, który systematycznie rozwija swoją karierę i zdobywa cenne doświadczenie na międzynarodowych torach.

Kuba Dwernicki podczas wywiadu

Radosław Kwiatkowski

Świetny debiut pięciolatka

STRZELIN

Sobota 23 maja upłynęła pod znakiem sportowych emocji, celnych strzałów i wielkich powodów do dumy dla reprezentantów Strzelina, którzy rywalizowali podczas zawodów 4x40 – Łucznictwo 3D. Nasi zawodnicy pokazali nie tylko świetną formę, ale także prawdziwego ducha sportowej walki. Największe brawa należą się najmłodszemu uczestnikowi zawodów – zaledwie 5-letniemu Aleksandrowi Ciskowi, który już podczas swojego debiutu wywalczył 2. miejsce w kategorii łuków olimpijskich. To wyjątkowe osiągnięcie robi ogromne wrażenie, szczególnie że młody łucznik trenuje i startuje razem ze swoim tatą oraz starszym, 18-letnim bratem. Rodzinna pasja do łucznictwa stała się pięknym przykładem na to, że sport potrafi łączyć pokolenia i rozwijać wspólne zainteresowania już od najmłodszych lat. Świetny wynik zanotował również Łukasz Cisek, który zdobył 2. miejsce w kategorii BB Normal. Na podium stanęła także Irmina Małyszek, zajmując 3. miejsce w BB Normal. Choć tym razem poza podium znalazł się Wojtek Białek startujący w kategorii BB Expert, rywalizacja była niezwykle wyrównana, a walka trwała do ostatnich strzałów.

Łukasz Cisek z synem Aleksandrem

Radosław Kwiatkowski

Pływacy znów na medal

STRZELIN

Sekcja pływacka Aquapark Granit Strzelin nie zwalnia tempa. Młodzi zawodnicy cały czas trenują, startują i z powodzeniem podbijają kolejne pływalnie w kraju. Tym razem strzelińscy pływacy zaprezentowali się znakomicie podczas VII Ogólnopolskich Zawodów Pływackich – Puchar Sprintu, które odbyły się 23 maja w Żaganiu. Strzeliński klub reprezentowało siedmioro zawodników. Każdy z nich wystartował w trzech konkurencjach, co dało łącznie aż 21 startów. Bilans występu robi ogromne wrażenie – zawodnicy wywalczyli aż 12 medali: 4 złote, 4 srebrne i 4 brązowe. Mimo bardzo intensywnego okresu startowego reprezentanci Strzelina pokazali wielką determinację i sportowy charakter. Efektem były cztery nowe rekordy życiowe, a pozostałe starty również stały na bardzo wysokim poziomie i były bliskie najlepszym wynikom zawodników. Świetne występy przełożyły się także na wysokie miejsca w klasyfikacji. Wyróżnieni zostali: Laura Szczepańska, Franciszek Lorenc, Michalina Bednarska i Ada Truszkowska. Najwięcej powodów do radości przyniosły oczywiście medale. Złote krążki dla Strzelina zdobyli: Ada Truszkowska, która triumfowała dwukrotnie, a także Laura Szczepańska i Michalina Bednarska. Na drugim stopniu podium stawali: Franciszek Lorenc (również dwukrotnie), Laura Szczepańska i Michalina Bednarska. Brązowe medale wywalczyli natomiast: Michalina Bednarska, Franciszek Lorenc, Laura Szczepańska oraz Ada Truszkowska. Kolejny udany występ pokazuje, że sekcja pływacka Aquapark Granit Strzelin rozwija się bardzo dynamicznie, a młodzi zawodnicy coraz śmielej rywalizują z najlepszymi pływakami.

Radosław Kwiatkowski

Michalina Bednarska stanęła na najwyższym stopniu podium

Towarzyski sprawdzian

STRZELIN

W sobotę, 23 maja, na boiskach plażowych przy Publicznej Szkole Podstawowej nr 3 im. Żołnierza Polskiego w Strzelinie odbył się Towarzyski Turniej Siatkówki Plażowej. Wydarzenie zgromadziło liczne zawodniczki oraz kibiców, którzy stworzyli świetną sportową atmosferę i dopingowali uczestniczki przez cały dzień. Do rywalizacji przystąpiło aż 21 par. W turnieju udział wzięło 10 duetów z Sobótki oraz 11 par reprezentujących Strzelin. Mecze stały na bardzo wysokim poziomie i dostarczyły wielu emocji zarówno zawodniczkom, jak i publiczności. Po serii zaciętych spotkań triumfowały reprezentantki Strzelina – Milena Żygadło i Emilka Jabłońska, podopieczne trenera Zdzisława Macelucha. Strzeliński duet zaprezentował świetną formę, dominując na piasku i pewnie sięgając po zwycięstwo w całym turnieju. Organizatorzy podkreślają, że wydarzenie było nie tylko sportową rywalizacją, ale także okazją do integracji i wspólnego promowania aktywności fizycznej. Nie zabrakło pozytywnej energii, sportowego ducha oraz dobrej zabawy. Turniej po raz kolejny pokazał, że Strzelin potrafi organizować udane wydarzenia sportowe, które przyciągają młodych zawodników i kibiców z regionu. Nasze młodziczki w dniach 27–28 maja rywalizowały w Turnieju Siatkówki Plażowej „Obłędna Plaża" w Zbąszyniu. Poziom był wysoki, emocji nie brakowało, a po zmaganiach czekało na dziewczyny ognisko integracyjne. Nasz klub reprezentowało sześć par. Do 1/16 turnieju awansowały m.in. Lena Buczek i Gabriela Grzywniak, które odpadły po meczu z reprezentantkami Polski.

Nasze siatkarki w Zbąszyniu

Radosław Kwiatkowski

Reprezentanci Strzelina podczas zawodów

eprasa.pl b1ce1c95cc

Postraszyli Rokitę

Miniony weekend, 30–31 maja, przyniósł mieszane nastroje kibicom drużyn z powiatu strzelińskiego, występujących w klasie okręgowej oraz klasach A. Powody do zadowolenia mieli jedynie sympatycy UKS-u Karnków, który przywiózł komplet punktów z trudnego pojedynku w Burgrabicach.

POWIAT

W klasie okręgowej jedynym reprezentantem naszego regionu pozostaje Strzelinianka, która podejmowała trzecią drużynę ligi – Rokitę Brzeg Dolny. Gospodarze świadomie oddali inicjatywę rywalom, koncentrując się na dobrej organizacji gry w defensywie i szybkich atakach po przejęciu piłki. Taka taktyka przyniosła efekt jeszcze przed przerwą. Po składnej akcji na listę strzelców wpisał się Mikołaj Ponichtera, dając Strzeliniance prowadzenie 1:0. Po zdobyciu bramki miejscowi mieli jeszcze kilka bardzo dobrych okazji do podwyższenia wyniku i przejęcia pełnej kontroli nad spotkaniem. Zabrakło jednak skuteczności. Mimo przewagi gości w posiadaniu piłki, Strzelinianie byli bardzo zdyscyplinowani i konsekwentnie realizowali założenia taktyczne. O losach meczu zdecydowały jednak dwa stałe fragmenty gry. Najpierw po dośrodkowaniu z rzutu wolnego nikt nie przeciął lecącej piłki, a ta zaskakująco wpadła do bramki gospodarzy. Chwilę później Rokita zdobyła zwycięskiego gola bezpośrednio z rzutu rożnego, wygrywając 2:1. Po tej kolejce Strzelinianka zajmuje ósme miejsce w tabeli. Liderem pozostaje Polonia Bielany Wrocławskie.

Kacper Olaniuk dwukrotnie wyciągał piłkę z własnej bramki

Radość piłkarzy z Karnkowa po zwycięstwie

W opolskiej klasie A nasz region reprezentuje UKS Karnków. 30 maja zespół zmierzył się na wyjeździe z Sudetami Burgrabice i zanotował cenne zwycięstwo 3:1. Bohaterem spotkania został Filip Grzesik, który dwukrotnie pokonał bramkarza gospodarzy. Trzeciego gola dla UKS-u zdobył Patryk Wiśniewski. Dzięki wygranej Karnków utrzymuje szóste miejsce w tabeli. Na czele stawki pozostaje Orzeł Reńska Wieś. We wrocławskiej klasie A kibice z powiatu strzelińskiego trzymali kciuki za Ludów Śląski oraz walczący o utrzymanie LKS Brożec. Niestety, obie drużyny musiały uznać wyższość rywali. Ludów Śląski przegrał ze Starym Śleszowem 0:4. Choć do przerwy utrzymywał się bezbramkowy remis, po zmianie stron goście całkowicie przejęli inicjatywę i zdobyli cztery bramki. Jeszcze trudniejsza staje się sytuacja LKS-u Brożec, który uległ Koronie Osiek 1:3. Honorowego gola dla zespołu z Brożca zdobył Tomasz Kubiak. Warto odnotować, że wszystkie trzy trafienia dla zwycięzców były autorstwa zawodników z Ukrainy.

Radosław Kwiatkowski

24. kolejka gr. III (opolskiej) klasy A, 30-31 V:

LZS Kamienica Nyska 1-6 LZS Dziewiętlice
LZS Czarnolas 0-3 Ogrodnik Chróścina Nyska
LZS Jasienica Górna 3-4 LKS Rusocin
LZS Buków (k. Nysy) 3-0 Góral Sidzina
Sudety Burgrabice 1-3 UKS Karnków
Orzeł Reńska Wieś 5-3 LZS Polski Świętów

Wyniki 28. kolejki klasy okręgowej, 30-31 V:

Polonia Trzebnica 4-1 Sokół Marcinkowice
MKP Wołów 3-2 Zenit Międzybórz
Wratislavia Wrocław 2-6 Błysk Kuźniczysko
KS Łozina 0-3 Polonia Bielany Wrocławskie
Strzelinianka Strzelin 1-2 Rokita 1946 Brzeg Dolny
Piast Żerniki (Wrocław) 2-4 WKS Wierzbice
Orzeł Pawłowice (Wrocław) 6-0 Piast Lutynia

Wyniki 28. kolejki klasy A, gr. IV, 30-31 V:

KP Ludów Śląski 0-4 LZS Stary Śleszów
Galakticos Solna 0-2 GKS Kobierzyce
Korona Osiek 3-1 LKS Brożec
Rapid Domaniów 0-1 KS Żórawina
Zorza Zabardowice 0-7 Energetyk Siechnice
KP Kobierzyce 1-3 Ślęża Sobótka

Tabela klasy A, gr. IV:

	(mecze,	punkty,	bramki)
1. KS Żórawina	28	67	100-21
2. GKS Kobierzyce	28	65	103-45
3. Galakticos Solna	28	65	75-28
4. Energetyk Siechnice	28	60	77-36
5. KP Kobierzyce	28	50	72-55
6. Korona Osiek	28	49	67-39
7. Ślęża Sobótka	28	38	51-40
8. KP Ludów Śląski	28	34	48-51
9. Polonia II Bielany Wr.	27	32	44-60
10. LZS Stary Śleszów	28	32	59-83
11. Polonia Jaszowice	27	30	49-73
12. Rapid Domaniów	28	25	40-74
13. Sparta Wrocław	27	25	26-73
14. LKS Brożec	28	23	28-70
15. Burza Bystrzyca	27	21	35-73
16. Zorza Zabardowice	28	20	40-93

Kierunek na medal

STRZELIN

W środę, 27 maja, na Stadionie Olimpijskim we Wrocławiu odbyły się Mistrzostwa „Orientuj się w Aglomeracji" w biegu na orientację. W zawodach uczestniczyli nasi uczniowie, którzy rywalizowali z rówieśnikami z Aglomeracji Wrocławskiej. Celem wydarzenia było promowanie biegu na orientację, zdrowego stylu życia oraz aktywnego spędzania czasu na świeżym powietrzu. Uczestnicy zdobyli nowe doświadczenia, wiedzę i umiejętności, a każdy z nich otrzymał pamiątkową koszulkę. Duży sukces odniósł Igor Siewicki, uczeń Szkoły Podstawowej nr 4 w Strzelinie, który zdobył 2. miejsce w kategorii M6.

Radosław Kwiatkowski

Igor Siewicki na drugim miejscu podium

eprasa.pl b1ce1c95cc

Ślęza zrobiła wielki krok do awansu

POWIAT

W dniach 30–31 maja rozegrano kolejne spotkania w grupie VI klasy B. Kibice nie mogli narzekać na brak emocji, ponieważ niemal w każdym meczu padło wiele bramek, a wyniki znacząco wpłynęły na układ tabeli. W sobotnim spotkaniu Świteź Wiązów przegrała przed własną publicznością z Orłem Biały Kościół 3:4. Jeszcze większe emocje przyniosła niedziela. Czarni Kondratowice oddalili się od mistrzowskiego tytułu, przegrywając z Ogniskiem Przeworno 3:4. Zwycięzcy zdołali odrobić straty i odwrócić losy spotkania. Bohaterem zespołu został Marcin Gryf, który dwukrotnie wpisał się na listę strzelców. Remisem 2:2 zakończyło się starcie Gromnika Kuropatnik z KS-em Kurów. Dubletami popisali się Adrian Wiatrowski w barwach gości oraz Przemysław Wiśniewski po stronie Gromnika. Cenne zwycięstwo odniósł Borek Strzeliński, który pokonał Feniksa Pławna 3:2. W ekipie pokonanych dwie bramki zdobył Adrian Wiatrowski, a ozdobą spotkania było jego efektowne trafienie przewrotką. W zespole zwycięzców na listę strzelców wpisał się między innymi Mateusz Wiśniowski. Nie odbył się mecz Iskry Janówek ze Zrywem Chociwel. Goście się nie stawili, więc drużyna z Chociwela dopisała do swojego dorobku trzy punkty za walkower. Pewne zwycięstwo odniosła Strzelinianka II Strzelin, która na wyjeździe pokonała Nefryt Jordanów Śląski 6:4, potwierdzając swoją wysoką skuteczność w ofensywie. Największe zainteresowanie wzbudzał jednak hit kolejki. Lider tabeli, Ślęza Borów, mierzył się z wiceliderem z Jegłowej. Stawką było pierwsze miejsce w tabeli. Po emocjonującym meczu piłkarze z Borowa zwyciężyli 3:2 i powiększyli przewagę nad najgroźniejszym rywalem do czterech punktów. Do siatki dla Ślęzy trafiali Marcel Stawiarski, Tomasz Gawlas oraz Miłosz Werba. Dzięki wygranej zespół z Borowa jest już o krok od powrotu na wyższy szczebel rozgrywkowy. Do zakończenia sezonu pozostały tylko trzy kolejki, a sytuacja lidera jest bardzo komfortowa.

Ślęza Borów odniosła ważne zwycięstwo

Radosław Kwiatkowski

Wyniki 23. kolejki gr. VI klasy B, 30-31 V:

Nefryt Jordanów Śląski – Strzelinianka II 4:6
Kwarcyt Jegłowa – Ślęza Borów 2:3
Iskra Janówek – Zryw Chociwel 0:3
Feniks Pławna – Borek Strzeliński 2:3
Gromnik Kuropatnik – KS Kurów 2:2
Świteź Wiązów – Orzeł Biały Kościół 3:4

Tabela klasy B, gr. VI:

	(mecze,	punkty,	bramki)
1. Ślęza Borów	23	56	125-39
2. Kwarcyt Jegłowa	23	52	119-44
3. Czarni Kondratowice	23	51	138-35
4. Strzelinianka II Strzelin	23	51	123-39
5. Ognisko Przeworno	23	48	88-59
6. Nefryt Jordanów Śl.	23	46	87-45
7. Starter/Orzeł Biały K.	23	40	71-61
8. Zryw Chociwel	23	33	81-88
9. Świteź Wiązów	23	30	64-79
10. Gromnik Kuropatnik	23	28	53-82
11. KS Kurów	23	18	43-108
12. Feniks Pławna	23	10	31-83
13. KP 86 Borek Strz.	23	7	16-138
14. Iskra Janówek	23	6	28-167

Ponad 500 uczestników rajdu

W niedzielę, 31 maja, odbyła się czwarta edycja Eko Rajdu Rowerowego „Strzelin dla Środowiska". Wydarzenie po raz kolejny przyciągnęło miłośników aktywnego wypoczynku oraz całe rodziny, które chciały spędzić czas na świeżym powietrzu, promując jednocześnie ekologiczny styl życia.

STRZELIN

Rajd wystartował o godzinie 10 w Parku Miejskim w Strzelinie. Organizatorzy przygotowali dwie trasy – leśną oraz rodzinną. Ta druga została dodatkowo podzielona na cztery grupy w zależności od poziomu zaawansowania uczestników, dzięki czemu każdy mógł znaleźć wariant odpowiedni do swoich możliwości. Trasa prowadziła głównie drogami szutrowymi i należała do łatwych, co sprzyjało udziałowi rodzin z dziećmi. Bezpieczeństwo uczestników zapewnili organizatorzy oraz służby zabezpieczające przejazd. W rajdzie wystartowało ponad 500 osób. Wydarzenie nie miało charakteru rywalizacji sportowej – nie prowadzono klasyfikacji ani pomiaru czasu. Najważniejsze były wspólna jazda, dobra zabawa i integracja mieszkańców. Meta rajdu została zlokalizowana w Ośrodku Wypoczynkowym „Nad Stawami" w Białym Kościele. Na uczestników czekał tam rodzinny piknik pełen atrakcji. Każdy rowerzysta otrzymał pamiątkowy medal oraz poczęstunek w postaci kiełbaski z grilla i gorącej zupy. Dla pierwszych stu zapisanych do rajdu dzieci do 12. roku życia przygotowano specjalne pakiety gadżetów.

Organizatorzy dobrze zabezpieczyli trasę

Organizatorzy zadbali również o bogaty program towarzyszący. Dużym zainteresowaniem cieszyły się rodzinne warsztaty budowy domków dla zapylaczy oraz warsztaty tworzenia makram z niepotrzebnych ubrań. Uczestnicy mogli także wziąć udział w rodzinnej grze terenowej oraz odwiedzić liczne stoiska edukacyjne i promocyjne. Swoją działalność prezentowały między innymi Gmina Strzelin oraz program „Czyste Powietrze". Obecni byli również przedstawiciele: Nadleśnictwa Henryków, Komendy Powiatowej Policji w Strzelinie oraz druhowie z Ochotniczej Straży Pożarnej w Nowolesiu. W wydarzeniu uczestniczyły także lokalne firmy, organizacje i instytucje, w tym Korba Strzelin, sala zabaw Dziecinada, Koło Gospodyń Wiejskich oraz Sołectwo Dobrogoszcz. Najmłodsi mogli korzystać z dmuchanego zamku, placu zabaw i piaszczystej plaży. Nie zabrakło również konkursów i zabaw z nagrodami. Na miejscu działała kawiarnia, a dodatkową atrakcją był rozgrywany na sąsiednich boiskach turniej siatkówki plażowej.

W rajdzie udział wzięli także najmłodsi

IV Eko Rajd Rowerowy „Strzelin dla Środowiska" po raz kolejny pokazał, że aktywność fizyczna, edukacja ekologiczna i integracja mieszkańców mogą iść w parze. Organizatorami wydarzenia byli Gmina Strzelin, Nadleśnictwo Henryków, Strzelińskie Centrum Sportowo-Edukacyjne oraz Komenda Powiatowa Policji w Strzelinie. Miłośnicy dwóch kółek nie muszą długo czekać na kolejne wyzwania. Trwają już zapisy do następnej dużej imprezy rowerowej w regionie – Strzelińskiego Maratonu Rowerowego.

Radosław Kwiatkowski

Przedstawiciele Dziecinady przygotowali tor przeszkód z nagrodami

eprasa.pl b1ce1c95cc

"Tylko to, co gotujesz z miłością, jest naprawdę smaczne" Alison Singh Gee

Kronika kulinarna

Lubicie dzielić się przepisami? Szukacie drobnej przekąski, którą można zabrać ze sobą na wycieczkę, do szkoły czy pracy? Zajrzyjcie do dzisiejszego przepisu.

BORÓW

Dzielenie się przepisami sprawiało mi ogromną radość na długo zanim zaczęłam pisać dla Was kronikę kulinarną. Dzięki takiej wymianie do dziś wiele ciekawych i nietypowych dań gości w mojej kuchni, a moje przepisy mogły się komuś przydać. Wszystko zawsze zaczyna się od rozmowy. Tak też było i tym razem. Rozmawiałyśmy przy okazji spotkania Klubu Bibliotecznego w Borowie o wypiekach. Podzieliłam się z paniami moim przepisem, a pani Kazia Cieśla postanowiła go przetestować. Okazało się, że bardzo smakują jej:

Ciastka upieczone przez panią Kazię. Pani Kazia, oprócz pieczenia, robi także piękne szydełkowe serwety, które są ozdobą każdego stołu

Ciastka owsiane:

Składniki: 1 margaryna lub masło, 2 jajka, 1 szkl. mąki, 2,5 szkl. płatków owsianych, 1 szkl. cukru, 1 łyżeczka proszku do pieczenia.

Sposób przygotowania: Wszystkie składniki dobrze wymieszać. Z ciasta robić kuleczki i rozpłaszczać na wyłożonej papierem do pieczenia blasze (układać dalej od siebie, bo inaczej się skleją). Piec przez 15-20 min. w 180 stopniach.

Uwagi: Można dodać orzechy lub migdały. Ja zazwyczaj daję 3/4 szkl. cukru.

Pani Kazi bardzo dziękuję za zdjęcia ciastek, które upiekła. Cieszę się, że smakują. A Was zachęcam do takiej wymiany przepisami i przesyłania swoich na adres e-mail: przepis@sloworegionu.pl

Sabina Zawer

Co? Gdzie? Kiedy?

Klasa okręgowa, 6 VI:
WKS Wierzbice – Strzelinianka (godz. 15)

Klasa A, gr. IV, 7 VI:
Burza Bystrzyca – Ludów Śląski (godz. 17)
LKS Brożec – Solna (godz. 17)

Klasa A, gr. III (opolska), 7 VI:
UKS Karnków – LZS Buków (godz. 17:30)

Klasa B, gr. VI, 4-7 VI:
KS Kurów – Feniks Pławna (4 VI, godz. 12)
Zryw Chociwel – Nefryt Jordanów Śląski (6 VI, godz. 17)
Borek Strzeliński – Iskra Janówek (7 VI, godz. 11)
Orzeł Biały Kościół – Kwarcyt Jegłowa (7 VI, godz. 14)
Ognisko Przeworno – Świteź Wiązów (7 VI, godz. 15)
Strzelinianka II – Czarni Kondratowice (7 VI, godz. 17)
Ślęza Borów – Gromnik Kuropatnik (7 VI, godz. 18)

Radosław Kwiatkowski

NIEZALEŻNY TYGODNIK LOKALNY - SŁOWO REGIONU STRZELIŃSKIEGO

SŁOWO Regionu

Wydawca: Agencja Reklamowo Wydawnicza - **SŁOWO REGIONU STRZELIŃSKIEGO s.c.**
SIEDZIBA REDAKCJI: 57-100 Strzelin, ul. Mickiewicza 8, tel./fax 71/796-0-196
www.sloworegionu.pl, e-mail: redakcja@sloworegionu.pl

Redakcja: Andrzej Kaczmarek - redaktor naczelny, Wojciech Cerkowniak - zast. redaktora naczelnego, Radosław Kwiatkowski (sport), Magdalena Ziółkowska, Jacek Bomersbach, Marta Dorczyńska

Współpraca: asp. Aleksandra Bezrąk (oficer prasowy KPP w Strzelinie), mł. bryg. Jarosław Łuczak (PSP w Strzelinie), Katarzyna Olędzka, Dariusz Stępień,

Korekta: Magdalena Ziółkowska
Grafika: *Katarzyna Kaczmarek*
DZIAŁ REKLAMY: Radosław Sych, 502 601 247, e-mail: reklama@sloworegionu.pl
Dystrybucja: tel. 692 48 77 64 **Nakład do 3000 sztuk**
Druk: Drukarnia Polska Presse Sp. z o.o., Sosnowiec
Materiałów niezamówionych redakcja nie zwraca. Zastrzegamy sobie prawo do skracania tekstów i zmiany tytułów. Redakcja nie ponosi odpowiedzialności za treść reklam i ogłoszeń.
(TS) *- tekst sponsorowany*

eprasa.pl b1ce1c95cc

Rodzinna zabawa i moc atrakcji

W sobotę, 30 maja, teren Szkoły Podstawowej nr 5 im. Bolka I Świdnickiego w Strzelinie tętnił życiem. W godzinach od 12 do 16 odbył się Bolkowy Festyn Rodzinny, który przyciągnął liczne grono uczniów, rodziców, nauczycieli oraz mieszkańców miasta. Organizatorem wydarzenia była Szkoła Podstawowa nr 5 wraz z Radą Rodziców.

STRZELIN

Na uczestników czekało mnóstwo atrakcji przygotowanych z myślą o całych rodzinach. Na scenie prezentowali się uczniowie szkoły, którzy zachwycili publiczność występami wokalnymi, tanecznymi oraz artystycznymi. Dużym zainteresowaniem cieszył się także pokaz iluzji oraz występy taneczne przygotowane przez szkołę tańca Paradoks. Podczas festynu nie zabrakło również aktywności sportowych. Jednym z najciekawszych punktów programu był mecz siatkówki „Uczniowie kontra Rodzice". Po zaciętej rywalizacji zwycięstwo odnieśli rodzice, wygrywając spotkanie 3:0. Uczestnicy mogli także wziąć udział w ćwiczeniach prowadzonych przez EMFIT.

Na terenie szkoły działało wiele stoisk tematycznych. Swoją ofertę prezentowali m.in. przedstawiciele banku PKO, przygotowano także stoisko druku 3D, stanowisko Fundacji ProNatura poświęcone nietoperzom oraz stoisko Strzelińskiego Ośrodka Kultury, gdzie dzieci mogły skorzystać z malowania twarzy, zrobić kolorowe tatuaże, pobawić się bańkami mydlanymi i otrzymać balonowe upominki. Dużą popularnością cieszyła się również strefa edukacyjna „Czytanie na polanie", zachęcająca najmłodszych do kontaktu z książką. Nie zabrakło także przejażdżek konnych przygotowanych przez szkołę jazdy konnej Maera.

Na uczestników czekały liczne smakołyki. Można było skosztować gofrów, tostów, deserów, lemoniady, kawy, herbaty oraz przysmaków z grilla. Miłośnicy motoryzacji podziwiali prezentowane samochody sportowe i motocykle. Szczególnym zainteresowaniem cieszyła się loteria fantowa, w której wygrywał każdy los. Największe emocje wzbudziła nagroda główna – rodzinny wyjazd dla czterech osób do Legolandu o wartości kilku tysięcy złotych.

Wśród gości wydarzenia znaleźli się również przedstawiciele służb mundurowych. Dzieci mogły spotkać Komisarza Lwa, porozmawiać z funkcjonariuszami policji oraz strzelińskimi strażakami, którzy prezentowali sprzęt i opowiadali o swojej pracy. W festynie uczestniczyła także burmistrz Strzelina, Dorota Pawnuk, która podkreślała znaczenie takich inicjatyw dla lokalnej społeczności. Burmistrz wzięła również udział w losowaniu nagród głównych. Dyrektor szkoły Sylwia Koperska nie kryła zadowolenia z przebiegu wydarzenia i dziękowała wszystkim osobom zaangażowanym w jego organizację. Szczególne podziękowania skierowała do rodziców, nauczycieli, pracowników szkoły oraz sponsorów, którzy od wielu tygodni przygotowywali festyn i wspólnie zadbali o jego sukces.

W organizację wydarzenia aktywnie włączyła się Rada Rodziców, której przewodniczącym jest Marcin Suchara. To właśnie dzięki zaangażowaniu rodziców oraz nauczycieli udało się stworzyć wydarzenie pełne atrakcji, integrujące szkolną społeczność i promujące rodzinne spędzanie czasu. Bolkowy Festyn Rodzinny po raz kolejny pokazał, że Szkoła Podstawowa nr 5 potrafi skutecznie łączyć edukację, zabawę i integrację mieszkańców. Piękna pogoda, bogaty program i znakomita atmosfera sprawiły, że wydarzenie można zaliczyć do wyjątkowo udanych.

Radosław Kwiatkowski

Organizatorzy byli bardzo zadowoleni z imprezy

Uczniowie zaprezentowali wspaniałe występy

Oldboje

STRZELIN

W połowie maja w Kłodzku odbył się Turniej Oldbojów o Puchar Wójta Gminy Kłodzko. Świetnie zaprezentowała się drużyna oldbojów ze Strzelina, która sięgnęła po zwycięstwo i zdobyła główne trofeum. Drugie miejsce zajęła Polonia Trzebnica, a na najniższym stopniu podium uplasowała się Lechia Dzierżoniów. W barwach strzelińskiej drużyny gościnnie wystąpił były reprezentant Polski w piłce nożnej Michał Masłowski, wychowanek Strzelinianki Strzelin. Był jednym z liderów zwycięskiej drużyny, a jego dobra gra została doceniona przez organizatorów. Wychowanek Strzelinianki został wybrany najlepszym zawodnikiem całego turnieju.

Radosław Kwiatkowski

Zwycięski zespół ze Strzelina

Rozwadowska zagra w Ekstralidze

STRZELIN

To wielki sukces dla kobiecego futbolu i ogromny powód do dumy dla Strzelina. Pochodząca z naszego miasta Marta Rozwadowska razem z drużyną Ślęzy Wrocław wywalczyła historyczny awans do Ekstraligi Kobiet. Piłkarki Ślęzy przypieczętowały sukces w wyjątkowych okolicznościach. W decydującym spotkaniu rozegranym w Warszawie, na stadionie przy Łazienkowskiej, pokonały Legię Warszawa 3:1. Tym samym wrocławski klub po raz pierwszy w historii awansował do najwyższej klasy rozgrywkowej w Polsce. Dla Marty Rozwadowskiej to kolejny ważny krok w piłkarskiej karierze. Swoje pierwsze futbolowe kroki stawiała w Strzeliniance, gdzie rozwijała talent i pasję do piłki nożnej. Dziś jest częścią drużyny, która zapisała się w historii dolnośląskiego futbolu. Awans Ślęzy oznacza także, że w przyszłym sezonie kibice będą świadkami wrocławskich derbów w Ekstralidze Kobiet. Rywalem Ślęzy będzie bowiem Śląsk Wrocław, którego zawodniczką jest kolejna piłkarka związana ze Strzelinem – Katarzyna Musiałowska. Obie zawodniczki należą do grona najbardziej utalentowanych młodych piłkarek regionu i otrzymują powołania do młodzieżowych reprezentacji Polski. To pokazuje, że w Strzelinie nie brakuje piłkarskich talentów.

Marta Rozwadowska jest piłkarką Ślęzy

Radosław Kwiatkowski

eprasa.pl b1ce1c95cc