ISSN 1232-1931

TYGODNIK POWIATOWY

GAZETA MYSZKOWSKA

cena 4,90zł
(w tym 5% VAT)
4360 egz. + 451 abonament cyfrowy
Nr 49 (1445) rok XXVIII 9.11.2002- 8.12.2022
ISSN 1232-1931

UKAZUJE SIĘ OD 1993r. W GMINACH: MYSZKÓW, ŻARKI, PORAJ, KOZIEGŁOWY, NIEGOWA, KROCZYCE, WŁODOWICE, LELÓW, JANÓW

IM GORZEJ W SZPITALU TYM LEPIEJ PICHECIE?

Dorota Kaim-Hagar radna Rady Powiatu Myszkowskiego pyta w interpelacji, czy szpitalowi potrzebny jest Naczelny Lekarz Szpitala, który pracuje jedną godzinę dziennie, za co dostaje 9000 miesięcznie. Wychodzi 320 zł za godzinę pracy. Chodzi o Wojciecha Pichetę, który jest też Przewodniczącym Rady Powiatu Zawierciańskiego i rządzi w powiecie razem z PiS-em. Tyle za godzinę pracy większość lekarzy nie jest w stanie zarobić nawet w prywatnym gabinecie, czy na dyżurach. Wszystko w sytuacji, gdy szpital dosłownie „tonie w długach”.

dok. na str. 4

Wojciech Picheta Przewodniczący Rady Powiatu Myszkowskiego

WĘGIEL! WĘGIEL PRZYWIEŹLI!

Na zdjęciu: aktorka Janina Traczykówna u Stanisława Barei zagrała kilka ról, w tym kobietę z wioski, uradowaną sensacyjną wiadomością: węgiel przywieźli!

„Przywieźli wyngiel! Wyngiel! Wyngiel je we wiosce! – Wojna będzie… Przed wojną tyż był” **-rzmiał słynny dialog z filmu „Miś” Stanisława Barei. Pierszą część słynnego dialogu wypowiedziała aktorka Janina Traczykówna grająca w filmie Stanisława Barei „MIŚ” postać kobiety z wioski, do której przywieziono węgiel.**

Od razu prostujemy, że „węgiel” to jedyna poprawna pisownia tego ważnego jesienią 2022 słowa. Inna wypowiedź, już współczesna o węglu, należy do Prezesa NBP Adama Glapińskiego, który mówił: „Proszę się nie martwić, wyngliel będzie”. A węgla nie ma, albo jak jest to jest go bardzo, bardzo mało.

dok. na str. 3

eprasa.pl b25381cd07

Bezpieczny dom, bezpieczne mieszkanie

Policjanci radzą co zrobić aby uchronić swój dom przed włamanie. Kilka porad, do których warto się stosować.

- Zawsze zamykaj za sobą drzwi. Dobrą rzeczą jest domofon, który dla złodzieja może być pierwszą przeszkodą do pokonania.

- Po zmroku zasłaniaj okna, nawet gdy mieszkasz na wyższych piętrach. Włamanie z reguły poprzedza obserwacja mieszkania z zewnątrz. Odsłonięte okna pozwalają poznać jego rozkład i ustalić miejsca, w których znajdują się wartościowe przedmioty.

- Nigdy nie zostawiaj kluczy, w „umówionym" miejscu (np. pod wycieraczką czy na parapecie). Ich znalezienie nie sprawi złodziejowi żadnych trudności.

- Nie wkładaj w drzwi kartek informujących, gdzie jesteś i o której wrócisz. Znajomi, którzy mieli Cię odwiedzić mogą nie przyjść, a złodziej wie ile ma czasu na włamanie.

- Gdy musisz na chwilę wyjść, zostaw w kuchni włączone radio - stwarza pozory, że mieszkanie „żyje". Strata prądu niewielka, a głos może złodzieja zmylić.

- Gdy wyjeżdżasz na kilka dni, zostaw znajomym kluczyk do skrzynki pocztowej. Zalegająca korespondencja sygnalizuje, że w mieszkaniu nikogo nie ma. Poproś też sąsiadów, aby zbierali ulotki spod drzwi.

- Poproś zaufaną osobę, aby przychodziła do Twojego mieszkania i otwierała okna. Ty przed wyjazdem koniecznie je zamknij.

- Niech zaufana osoba wpada wieczorami i zapala światła. Jeśli nie masz takiej osoby, zainstaluj urządzenie zapalające światło z nadejściem zmroku.

- Do remontu mieszkania, czy naprawy sprzętu zamawiaj wyłącznie polecone ekipy.

- Gdy zgubisz klucze, natychmiast wymień choć jeden zamek. Może wcale ich nie zgubiłaś, tylko zostały Ci skradzione?

- Nie opowiadaj w osiedlowym sklepiku, że właśnie wyjeżdżasz.

- Nie chwal się, że kupiłeś wartościowe rzeczy. Nie mów, że sprzedałaś samochód i nie wiesz w co zainwestować pieniądze.

- Nie trzymaj wszystkich pieniędzy i kosztowności w jednym miejscu.

- Gdy zorientujesz się, że ktoś obcy był w mieszkaniu, natychmiast zawiadom policję. Niczego nie ruszaj, nie zamykaj okien, nie sprzątaj. Zawiadom też policję, gdy zaniepokoją Cię np. odgłosy dochodzące z mieszkania sąsiadów. Nagła przeprowadzka sąsiadów, wizyta kilku osób u samotnej sąsiadki lub wyjący pies powinny wzbudzić podejrzenie.

PAMIĘTAJ! Nie ma lepszego zabezpieczenia Twojego mieszkania niż dobry sąsiad. Niech Cię nie irytuje, kiedy otwiera drzwi, gdy do Ciebie przychodzą goście. Możesz być pewna/pewien, że jeśli przyjdzie złodziej, sąsiad sprawdzi kto u Ciebie zagościł. Sam też interesuj się obcymi osobami będącymi na klatce schodowej np. zapytaj kogo szukają. (red)

UKRADŁ SPAWARKĘ I CHCIAŁ JĄ SPRZEDAĆ WŁAŚCICIELOWI

(Myszków) We wrześniu ubiegłego roku Policjanci z Myszkowa zostali powiadomieni o kradzieży spawarki wartej 7.000 zł. Nieznany sprawcy wykorzystując nieuwagę pracowników skradł ją z firmy, która wykonywała usługę na ulicy Jaworznickiej.

Ku zaskoczeniu poszkodowanej firmy złodziej skontaktował się z nimi proponując sprzedaż spawarki. Kryminalni natychmiast podjęli działania, które doprowadziły do zatrzymania sprawcy kradzieży. Jest nim 38-letni mieszkaniec Myszkowa, który w ubiegłym roku dokonał kradzieży spawarki. W mieszkaniu sprawcy Kryminalni znaleźli również skradziony 5 lat temu rower. Mężczyzna usłyszał zarzuty i grozi mu do 5 lat. (red)

Policjaci w myszkowskiem Liceum

(Myszków) Policjanci z Wydziału Ruchu Drogowego myszkowskiej komendy spotkali się z uczniami Liceum Ogólnokształcącego w Myszkowie. Podczas spotkania, mundurowi omówili kwestie, związane z bezpieczeństwem w ruchu drogowym.

Głównym celem spotkania z uczniami było ograniczenie zdarzeń drogowych i ich skutków wśród młodych kierowców. Policjanci omówili również zmiany w przepisach ruchu drogowego, które zostały ostatnio bardzo zaostrzone. Zwracali także uwagę na problem pijanych kierowców, brawury i „krótkowzroczności" za kierownicą oraz wynikającej z tego liczby wypadków. Na koniec każdy uczeń mógł przymierzyć alkogogle i narkogogle symulujące stan po spożyciu alkoholu i narkotyków. (red)

GMINA ŻARKI OSTRZEGA MIESZKAŃCÓW

(Żarki) Gmina Żarki przestrzega mieszkańców przed oszustami, którzy podają się za pracowników firmy dokonujących obmiarów nieruchomości. Na terenie Gminy jest prowadzony obmiar na zlecenie Starostwa Powiatowego w Myszkowie, ale pracownicy tej firmy dokonują wszelkich czynności na zewnątrz. Nie wchodzą do domów! (red)

GAZETA MYSZKOWSKA TYGODNIK POWIATOWY

Redakcja:
42-300 Myszków
ul. Sikorskiego 53/3

www.gazetamyszkowska.pl

GAZETA MYSZKOWSKA ukazuje się w piątek od 1993r. **Telefony do redakcji:** (34) 313 71 20 +48 536 334 438
Wydawca: „MyszPress" s.c. **Redaktor Naczelny:** Jarosław Mazanek j.mazanek@gazetamyszkowska.pl **tel. 602 514 030**
Zespół redakcyjny: Edyta Superson esuperson@gazetamyszkowska.pl **SPORT:** Tomasz Urbański turbanski@gazetamyszkowska.pl Antoni Starowicz (ekspert podatkowy), Zdzisława Moskwińska (New York), Damian Liszczyk, Piotr Suszek, Czesław Orliński, Sebastian Michalak sebastian11346@o2.pl Współpraca: Aleksandra Makieła, Kamil Ambroży. Zdjęcia www.freepik.com
REDAKCJA I BIURO OGŁOSZEŃ: 42-300 Myszków ul. Sikorskiego 53/3 (34) 313 71 20 redakcja@gazetamyszkowska.pl gazetamyszkowska@pro.onet.pl
NASZE NOWE GODZINY PRACY: Pn-Wt 9^{00}-15^{00} SRODA 9^{00}-16^{00} CZWARTEK 9^{00}-12^{00} PIĄTEK nieczynne
Reklama: Sylwia Mazanek sylwia.mazanek@myszpress.pl tel. 602 398386 Nr konta do wpłat: MyszPress 51 2490 0005 0000 4530 6719 7466

Druk: POLSKA PRESS Sp. z o.o. Oddział Poligrafia Drukarnia Sosnowiec
Materiałów niezamówionych redakcja nie zwraca. Zaznaczamy sobie prawo skracania listów i tekstów nadesłanych. Za treść ogłoszeń i reklam redakcja nie odpowiada.

eprasa.pl b25381cd07

WĘGIEL! WĘGIEL PRZYWIEŹLI! ze str. 1

Węgiel na Mikołaja!

W gminie Żarki, której urzędnicy dwoją się i troją, żeby jak najszybciej dostarczyć węgiel, który rząd miał zapewnić w cenie do 2000 zł/tonę mieszkańcy złożyli 533 wnioski, na w sumie 800 ton węgla: osoby, których wnioski zostały rozpatrzone pozytywnie będą informowane telefonicznie o procedurze związanej z odbiorem węgla w ramach pierwszej transzy. Wnioski są rozpatrywane systematycznie zgodnie z kolejnością zgłoszenia -piszą urzędnicy.

I jest pierwsza, by nie powiedzieć sensacyjna wiadomość: **WĘGIEL DOJECHAŁ!** Co prawda tylko 53 z 800 zamówionych ton, czyli dokładnie 6,6% planu, ale nie można powiedzieć, że węgla nie ma. Węgiel jest! I my, rząd Zjednoczonej Prawicy, tym węglem otwieramy oczy niedowiarkom!

„Gmina Żarki ma umówiony pierwszy odbiór węgla w preferencyjnej cenie. Dokładnie 54 tony ekogroszku Karlik mają być odebrane w dniu 6 grudnia z KWK Piast-Ziemowit Ruch Wola. Nie ma terminów w zakresie dostarczenia innych frakcji węgla -pisali kilka dni temu żareccy urzędnicy.

Następna dostawa węgla do Żarek ma być przed Wigilią, i jeżeli urzędnicy będą mieli siłę i chęć pakować ten węgiel w woreczki w Wigilię, to rządowy węgiel po 2000 zł być może rozgrzeje domy mieszkańców gminy na Boże Narodzenie. Niektórych mieszkańców.

Odbiór dla gminy Żarki z kopalni KWK Wesoła:

Orzech - 23 grudnia - 8 samochodów 216 ton
Groszek II - 22 grudnia - 2 samochody - 54 tony
27 grudnia - 2 samochody - 54 tony
29 grudnia - 3 samochody - 81 ton
30 grudnia - 2 samochody - 54 tony

„Gmina Żarki ze strony formalnej jest w pełni przygotowana do odbioru węgla z kopalni. Wszystkie formalności z gminnej strony wykonano bez jakiekolwiek zwłoki." -czytamy w komunikacie.

Procentowo jakby lepiej jest z dostawami węgla w gminie Koziegłowy. Spytaliśmy urzędników jak im idzie i tu do 5 grudnia aż 130 rodzin węgiel

już ma w domach, czy w piwnicach. Niektórzy dumnie wystawiają go przed domami drażniąc sąsiadów bogactwem. Jedyny mankament, że trzeba dla węgla tak wyeksponowanego zapewnić 24 godzinną ochronę.

-Do 5 grudnia 2022 r. do Gminy i Miasta Koziegłowy wpłynęło w sumie 606 wniosków, które zostały zweryfikowane pozytywnie na 909 ton węgla i ekogroszku. Do dnia dzisiejszego węgiel na podstawie złożonych wniosków otrzymało 130 gospodarstw -informuje **Krzysztof Suliga** z Urzędu Miasta i Gminy Koziegłowy.

Czy to urok burmistrza Jacka Ślęczki, od lat kolaborującego z PiS-em, czy europosłanki Jadwigi Wiśniewskiej z Koziegłów, ale widać to gołymi oczami, że w Koziegłowach, licząc 1,5 tony na dom, jest już ton prawie 200 z 909 zamówionych, czyli już 21% planu! I to przed Mikołajem! Czysta to spekulacja, że powodem nierówności jest to, że władzy koziegłowskiej jakby bliżej do PiS-u niż żareckiej, choć i w gminie Żarki połowa mieszkańców w ostatnich wyborach głosowała na PiS. A węgiel jedzie nierówno i coś jest na rzeczy, skoro różnice w tempie dostaw sięgają kilkunastu procent… Czyżby w kopalniach i innych państwowych spółkach dostarczających węgiel do gmin listy kolejkowe były sporządzane nie według kolejności zgłoszeń, tylko wg procenta oddanych głosów na Zjednoczoną Prawicę? Ale to by oznaczało, że PiS karze swoich wyborców z gmin, gdzie procentowo było ich mniej!

Skład PGG z Siamoszyc wozi do 8 gmin. I to całkiem sprawnie!

W Szczekocinach burmistrz Jacek Lipa chwali się, że dostarcza węgiel nawet taniej, niż rządowy limit. Cena dla mieszkańców gminy to 1845 zł za tonę. Rządowy węgiel dostarcza skład z Siamorzyc, firma JB Sebastian Jarząbek. To oficjalny skład węgla Polskiej Grupy Górniczej, który -jak się dowiadujemy- wozi rządowy węgiel do Myszkowa, Kroczyc, Irządz, Niegowy, Łaz, Żarnowca. I oczywiście Szczekocin.

-Ostro rozwozimy, idzie nam akcja dobrze, na święta wszyscy będą mieć węgiel. Już mamy rozwiezione w niektórych gminach nawet 40-50% zamówień. Dokładnie, to niech pan pyta w gminach -mówi jeden z pracowników składu.

Sprawdziliśmy, jak to przykładowo wygląda w gminie Kroczyce:

-Gmina Kroczyce podpisała umowę z Polską Grupą Górniczą S.A. dotyczącą sprzedaży węgla na potrzeby zakupów preferencyjnych przez osoby fizyczne w gospodarstwach domowych. W aktualnie obowiązującej ofercie Gminie Kroczyce przyznano 108 ton orzecha z KWK Row Ruch Marcel oraz 270 ton ekogroszku z KWK Piast Ziemowit ruch Wola.

Dla naszych mieszkańców w imieniu Gminy sprzedaż prowadzą 3 lokalne składy węgla. Cena za 1 tonę 1.504,00 zł netto tj. brutto 1.849,92 zł -pisze Ewa Kaziród-Kula Sekretarz Gminy Kroczyce.

Okazuje się, że Kroczyce mają nawet zapas węgla: -Aktualny stan magazynu: 69,4 t orzecha, 85,36 t ekogroszku. Sprzedano już 31t orzecha, 42t ekogroszku. Złożono łącznie 476 wniosków, z których wynika zapotrzebowanie na 527t orzecha, 162t ekogroszku. Bezpośrednio obsługą mieszkańców zajmuje się GOPS w Kroczycach -pisze pani Sekretarz z Kroczyc.

Dostawy węgla to obecnie sprawa najwyższego szczebla, omawiana omawiana na posiedzeniach Rady Ministrów, a nawet w gremium jeszcze ważniejszym, czyli podczas obrad Komitetu Centralnego PiS, dzisiejszego odpowiednika KC PZPR. Mamy przecież sytuację do PRL-u bardzo podobną, że mamy rząd, który udaje, że rządzi, i ośrodek władzy realnej na Nowogrodzkiej.

W sprawie dystrybucji węgla rząd zwołuje konferencje prasowe, a namiestnicy rządu w terenie, czyli Wojewodowie, mają obowiązek przekazywać niżej, jak dobrze władzy idzie rozwożenie węgla, fotografując się na tle naszego „polskiego złota". Na Śląsku, na wczoraj taką konferencję na wczoraj zwołał Wojewoda Śląski. Dostaliśmy nawet współrzędne geograficzne, żeby nie pobłądzić. Jak uda nam się tam być, zrobimy relację, z tego wiekopomnego wydarzenia: *„informujemy, że jutro /**8 grudnia/ o godz. 12:00** w Mysłowicach wojewoda śląski Jarosław Wieczorek weźmie udział w konferencji prasowej dot. dystrybucji węgla. Miejsce konferencji: w pobliżu kopalni Wesoła (ul. Piastów Śląskich); współrzędne: 50°10'41.0"N 19°06'28.2"E"* -pisze biuro prasowe wojewody.

Jarosław Mazanek

5 rzeczy, które możesz zrobić dla swojego ciała i zdrowia już teraz

Przełom roku to czas podsumowań, czyli dobry moment na wprowadzenie w życie nowych, zdrowszych nawyków. Od czego zacząć?

Zregeneruj skórę

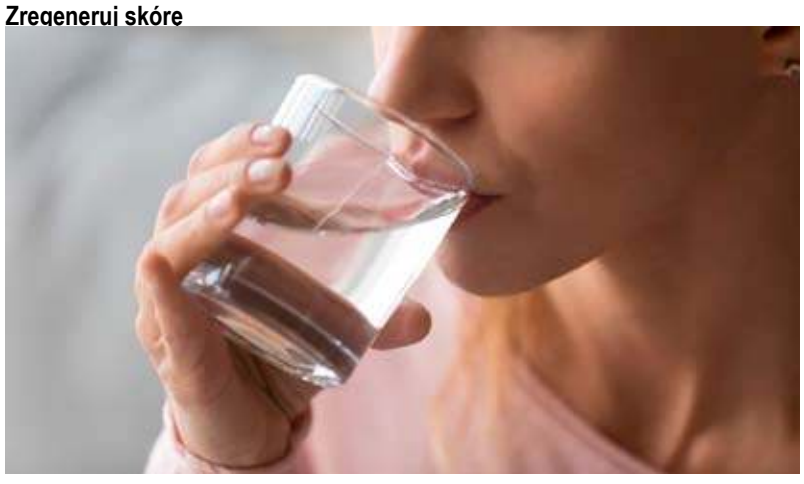

Twoja skóra zimą może być w złej kondycji - kaloryfery i suche powietrze – szczególnie, kiedy więcej przebywamy w domu – na pewno jej nie sprzyjają. A jeśli dodatkowo skóra ma tendencję do przetłuszczania, to zimowe temperatury niestety dodatkowo mobilizują gruczoły łojowe do pracy. To już dwa argumenty za tym, by zainwestować w porządne nawilżenie i zaopatrzyć się w odpowiednie produkty, które pomogą przetrwać niesprzyjający skórze czas.

Pij wodę

Samo nawilżenie skóry kosmetykami nie wystarczy i trudno wypatrywać zmian bez nawadniania się od wewnątrz. Dlatego zadbaj o to, by regularnie sięgać po wodę. Kiedy przyzwyczaisz swój organizm do tego, że regularnie dostarczasz mu płynów, sam będzie wołać o więcej. Pamiętaj również, że woda to nie tylko to, co nalewasz do szklanki. Jedząc jabłko albo grejpfruta również dbasz o nawodnienie.

Zacznij się więcej ruszać

Pogoda na zewnątrz może nie zawsze sprzyja aktywności na świeżym powietrzu, ale pandemia sprawiła, że wiele osób odkryło dla siebie ćwiczenia i treningi online. Wymówka, że mróz i ciemno już nie działa! Nie, oglądanie meczu w telewizji to nie to samo, co gra w piłkę, a miłośnicy sportów zimowych już jakiś czas temu rozpoczęli sezon. Warto śledzić, gdzie warstwa białego puchu pozwala na odrobinę sportowego szaleństwa w plenerze.

Ogranicz palenie

Umówmy się – niektórym po prostu trudno z dnia na dzień rzucić palenie. Ale da się je ograniczyć i mniej szkodzić zdrowiu. Alternatywy dla papierosów, czyli e-papierosy i podgrzewacze tytoniu są nawet o 95- 99 proc. mniej szkodliwe od zwykłych papierosów i co więcej, mogą stać się skutecznym narzędziem do rzucenia palenia. Z raportu brytyjskiej instytucji zdrowia publicznego Public Health England wynika, że Brytyjczycy wybierają e-papierosy (wapowanie) jako wiodącą metodę rzucenia palenia. Jeśli ktoś chce znacząco ograniczyć skutki palenia tytoniu może też wybierać spośród różnych dostępnych na rynku urządzeń do jego podgrzewania, np. glo new heating technology. Warto wiedzieć, że mniej szkodliwą alternatywą dla tradycyjnych papierosów mogą też być saszetki nikotynowe.

Zbadaj się

Nawet najlepsze kosmetyki, odpowiednie odżywianie czy nawodnienie nie pomogą rozwiązać pewnych problemów bez pomocy specjalisty. Dlatego pamiętaj o regularnych badaniach profilaktycznych, zrób je także wtedy, jeśli nie dostrzegasz żadnych niepokojącym symptomów. Profilaktyka to podstawa! (red)

reklama

eprasa.pl b25381cd07

IM GORZEJ W SZPITALU

dok. ze str. 1

Jeszcze kilka tygodni temu zadłużenie Szpitala Powiatowego w Myszkowie, czyli SP ZOZ Myszków było podawane w kwocie 34 mln. Teraz już co najmniej 38 mln zł. Tym bardziej szokuje oświadczenie majątkowe radnego Pichety, który wykazał, że w 2022 roku zarobił 617 tysięcy. Na rękę prawie 505 tysięcy. Etat to tylko 69 tys., reszta „działalność własna". Picheta nie wyjaśnia, choc to jego obowiązek, co to za działalność własna, ale wg nas chodzi o inne umowy, w tym umowy cywilne, zawierane z SP ZOZ Myszków lub na jego rzecz. Wg naszej wiedzy Picheta nie prowadzi prywatnego gabinetu, przynajmniej nie ujął tego w oświadczeniu. Całe jego dochody to różne usługi na rzecz SP ZOZ: dyżury, godzinka dzienne jako Naczelny Lekarz Szpitala, przychodnie. Gdyby pracował codziennie 8 godzin dla SP ZOZ, przez 365 dni w roku, co wydaje się fizycznie niemożliwe, wychodzi prawie 190 zł/godzinę. A jest jeszcze na etacie! Kto uwierzy, że to możliwe do wykonania?

„Kruk krukowi oka nie wykole? Starosta zbada uczciwie, czy naczelny lekarz jest do czegoś potrzebny?

O zbadanie warunków pracy Naczelnego Lekarza Szpitala zwróciła się radna Dorota Kaim-Hagar w interpelacji do Starosty Myszkowskiego Piotra Kołodziejczyka. Pisze w niej m. in: *„Zwracam się z interpelacją o przedstawienie stanowiska w sprawie warunków zatrudnienia Naczelnego Lekarza Szpitala Wojciecha Pichety, o których radni zostali poinformowani w sprawie obrad Komisji Rewizyjnej oraz Oświaty i Polityki Zdrowotnej w dniu 23.11.2023r. Naczelny Lekarz Szpitala osobiście oznajmił, że pracuje na tym stanowisku jedną godzinę dziennie, 7 godzin tygodniowo. Proszę o zapoznanie się członków zarządu (powiatu) z Zakresem Obowiązków Naczelnego Lekarza Szpitala i w odpowiedzi na interpelację przedstawienie wniosków, czy wg członków Zarządu Powiatu obowiązki NLSz są wykonywane w sposób należyty przez Wojciecha Pichetę, m. in. czy są dokumenty sporządzane lub sygnowane przez NLSz mogące potwierdzić wykonywane obowiązki.*

Pragnę nadmienić, że wobec bardzo trudnej sytuacji finansowej SP ZOZ w Myszkowie zainteresowanie opinii publicznej tym tematem jest bardzo duże, o czym świadczy artykuł w Gazecie Myszkowskiej z 25 listopada 2022" -pisze radna Dorota Kaim-Hagar.

Dorota Kaim-Hagar radna Rady Powiatu Myszkowskiego

Sprawa dla prokuratury? Ale to już chyba po wyborach…

Od lat wiadomo, że upolityczniona prokuratura niechętnie bada sprawy, które mogą zagrozić politykom PiS-u lub ich koalicjantom. Ale radna Kaim-Hagar uważa, że ujawnione w naszym artykule wątpliwości dotyczące zamówień publicznych w SP ZOZ, być może powinny być zbadane przez ten organ. Chodzi szeroko mówiąc o dziwne okoliczności nagłego zwolnienie pracowników zamówień publicznych, powierzenia ich obowiązków firmie zewnętrznej, gdy pracownikom dalej się płaci i umowę na obsługę prawną szpitala. Co najmniej tyle i aż tyle. Obszernie sprawę opisaliśmy w artykule:

„SZPITAL WYRZUCA PRACOWNIKÓW KTÓRZY ZWRACALI UWAGĘ NA NIEPRAWIDŁOWOŚCI?" w Gazecie Myszkowskiej nr 47 z 25-11-2022.

Piszemy w nim, że dyrektor SP ZOZ Adam Miśkiewicz na szereg pytań nie udzielił odpowiedzi od 10 listopada. Obszerny fragment artykułu, jako jego zapowiedź opublikowaliśmy 24 listopada rano na portalu gazetamyszkowska.pl. W tym pytania, na które nie było odpowiedzi. Mógł tę zapowiedź przeczytać również dyrektor Miśkiewicz, który tego dnia przysługiwał się obradom Rady Powiatu Myszkowskiego, i pewnie tak się stało, gdyż o 15:03 dostaliśmy odpowiedź na pytania.

Na pytanie, kto wykonuje umowę na usługi prawne dla SP ZOZ o treści: „2. Czy to prawda, że umowę wykonuje firma Jurator Kancelaria Radców Prawnych, która w tym postępowaniu zaproponowała cenę za usługę ok. 5x droższą?" odpowiedź jest wymijająca:

„Wybór obecnego wykonawcy usługi został dokonany w odrębnym postępowaniu (negocjacje jednym wykonawcą)" -pisze dyrektor Adam Miśkiewicz.

Dlaczego Jurator który odpadł?

GDZIE NA JARMARKI BOŻONARODZENIOWE w okolicy?

Jarmark bożonarodzeniowy wywodzi się z terenów Niemiec i Austrii. Tam już w XIII w. na placach i głównych targowiskach miast organizowano w okresie adwentu i w czasie świąt Bożego Narodzenia specjalne kiermasze. Jarmarki stały się również popularne w naszym kraju. Gdzie możemy je spotkać.

W ten weekend 9-11 grudnia na zabytkowym osiedlu Nikiszowiec swoje produkty zaoferuje uczestnikom jarmarku 170 wystawców. Stoiska jak zwykle będą zajmowały sporą część ulic zabytkowego Nikiszowca. Jarmark na Nikiszu potrwa trzy dni. Będzie go można odwiedzić: w piątek, 9 grudnia między 14:00 a 20:00, w sobotę i niedzielę, 10-11 grudnia, od 11:00 do 20:00.

17 grudnia ponownie odbędzie się Jarmark w Żarkach. W godzinach 8.00-12:00 Targowisko miejskie ul. Piaski, naprzeciwko wejścia do Pawilonu Hermes. W ramach jarmarku wyroby rękodzielnicze zaprezentują Koła Gospodyń Wiejskich a także społeczność ukraińska. Do zakupienia będą liczne ozdoby świąteczne, ciasta, pierniki a także słynne ukraińskie pielmieni.

W ramach jarmarku prowadzona będzie akcja charytatywna. Dochód z części stoisk bedzie przeznaczony na rzecz chorego, potrzebującego wsparcia finansowego mieszkańca gminy Żarki Przemka Pilisa.

9 i 10 grudnia organizatorzy zapraszają na Jarmark w Zawierciu Plac św. Jana Pawła II. W piątek w godz. 12.00- 20.00 a w sobotę w godzinach 9:00-20:00 będzie można kupić świąteczne przysmaki oraz rękodzieło. W sobotę od godz. 13:30 Jarmarkowe Koncertowanie: występy dzieci z zawierciańskich szkół podstawowych i przedszkoli, występ Zespołu Pieśni i Tańca Zawiercie oraz zespołu Małe Zawiercie oraz Zawierciańskich Chórów: Capella Vartiensis i Tutti, solistów z MOK i podopiecznych z Centrum LOGOARTIS.

Odbędą się również kreatywne warsztaty z Biblioteką Zawiercie, Zawierciańskim Forum Młodzieży, Młodzieżową Radą Miasta i Świetlicą Środowiskową OWDiR im. A. Kołodziejczyk, Gwiazdą wieczoru będzie zespół INO ROS.

Szczekociny zapraszają 11 grudnia na kiermasz bożonarodzeniowy. Rozpoczęcie kiermaszu na rynku o godz. 15.00. W programie występy artystyczne, przyjazd Świętego Mikołaja oraz zaświecie ozdób świątecznych i choinki.

Jarmark w Siewierzu odbędzie się w sobotę 17 grudnia 2022 r. w godzinach od 09.00 do 15.00 na Rynku.

Odwiedzający kramy będą mogli poznać tradycyjne smaki kuchni regionalnej, a także zakupić wyjątkowe produkty spożywcze oraz oryginalne rękodzieło, które z pewnością znajdą swoje miejsce zarówno pod choinką, jak i na świątecznym stole. (red)

eprasa.pl b25381cd07

TYM LEPIEJ PICHECIE?

Adam Miświewicz dyrektor SP ZOZ

Dyrektor Miśkiewicz odmówił odpowiedzi, czy obsługę prawną dla SP ZOZ wykonuje Jurator Kancelaria Radców Prawnych T. Smolczewski i Wspólnicy sp. jawna z Katowic, ale możemy być chyba pewni, że usługi wykonuje właśnie ta spółka, która -co warto zauważyć- swoje usługi wyceniła na 147.600 zł. Jednak przy ofercie tej firmy w „Zawiadomieniu o wyniku postępowania" z 16. maja jest uwaga, że „cena przekracza wartość szacunkową Zamawiającego".

Jeden ze zwolnionych pracowników SP ZOZ zapewnia nas, że widział dokumenty podpisywane przez tę firmę, że to z Jurator podpisano nową umowę: *-Skoro pan adwokat Wodo z jakichś powodów się wycofał, SP ZOZ powinien rozpisać nowe postępowanie przetargowe, albo przynajmniej podjąć rozmowy z kolejnymi oferentami.*

-Dyrektor odpisuje nam, że rozmowy przeprowadzono z jedną firmą, nie podał nazwy.

-Widziałem dokumenty podpisywane przez firmę Jurator, więc zapewne z nimi podpisano umowę. Podobno za kwotę zbliżoną do tej z oferty.

Rok 2021, w którym radny Wojciech Picheta zarobił 617.900 zł. !

Ciekawe, dlatego dyrektor nie odpowiada na zadanie pytanie, czy usługi prawnicze wykonuje firma o którą pytamy, która w ofercie dała cenę 5x większą niż najtańsza oferta?

Przypomnimy: ofertę najtańszą dał adwokat Bartłomiej Wodo, z ceną 29.520 zł. W rozmowie telefonicznej z redakcją mec. Wodo stwierdził, przypomnimy tę wypowiedź: *„-Zaoferowałem niską cenę, gdyż moja kancelaria była na początku roku na początku działalności. Nie uważam, żeby była to cena zbyt niska. Wiem, że wybrano moją kancelarię, ogłoszono to, ale do podpisania umowy nie doszło. Nie wiem, z jakiego powodu, nikt z SP ZOZ się ze mną w tej sprawie nie kontaktował* -mówi adwokat Bartłomiej Wodo.

Co ciekawe, odpowiedź SP ZOZ którą otrzymaliśmy 24. listopada jest merytorycznie dokładnie odwrotna: *„W wyniku rozstrzygnięcia konkursu na obsługę prawną szpitala podpisano umowę z mecenasem Bartłomiejem Wodo. Za porozumieniem stron, umowa o obsługę prawną z panem mecenasem Wodo została rozwiązana po ok. półtora miesiąca 23 czerwca 2022"* -pisze dyrektor Miśkiewicz.

Pytaliśmy też, dlaczego już po rozstrzygnięciu konkursu, pracownicy, później zwolnieni ze skutkiem natychmiastowym, musieli pisać wyjaśnienia, dlaczego wygrała najtańsza oferta. „Jakie były Pańskie pytania do członków Komisji? -pytamy. *„Dyrekcja szpitala zwróciła się z prośbą o wyjaśnienia z uwagi na fakt, że wyłoniony oferent nie posiadał doświadczenia w obsłudze podmiotów leczniczych"* -czytamy w odpowiedzi z 24.11 godz 15:03.

Kancelaria mec. Wodo była najtańsza, niecałe 30 tys. Jak się okazuje, jednak podpisano z nim umowę, którą później rozwiązano. Dyrektor Miśkiewicz potwierdza, że negocjacje przeprowadzono tylko z jedną firmą, i zapewne jest to Jurator, który zaoferował cenę 147 tysięcy. Nie znamy końcowej kwoty, ale warto przypomnieć, że były aż 3 firmy, które mieściły się w kwocie, jaką SP ZOZ chciał przeznaczyć:

1. Kancelaria Radcy Prawnego Justyna Karwel z Katowic, oferta z ceną 73.800 zł

2. Kancelaria Adwokacka adw. Jakub Musiał z Katowic, oferta z ceną 83.984,40 zł

3. Kancelaria Adwokacka adw. Axel Odowski z Gliwic, oferta z ceną 118.080 zł

Wszystkie 3 oferty „bez uwag". Przy ofercie firmy JURATOR czytamy za to: „cena oferty przekracza wartość szacunkową Zamawiającego".

Dlaczego SP ZOZ nie zaprosił do rozmów żadnej z firm 1, 2 lub 3 tylko przeprowadził je „z jednym wykonawcą"?

Wróćmy na koniec do interpelacji radnej Doroty Kaim-Hagar która pisze: *„proszę o przeprowadzenie postępowania wyjaśniającego dotyczącego wyłonienia wykonawcy w zapytaniu ofertowym na „Kompleksową obsługę prawną na rzecz SP ZOZ w Myszkowie" w kwietniu br. Powołując się na doniesienia Gazety Myszkowskiej istnieje podejrzenie, że mogło dojść w tym zakresie do popełnienia przestępstwa, co w mojej ocenie obliguje Zarząd Powiatu do dogłębnej analizy w/w zagadnienia".*

WOJCIECH PICHETA. O NIM MÓWIŁ MINISTER NIEDZIELSKI?

Zarobki radnego Wojciecha Pichety, a chodzi tylko o to, co zarobił w SP ZOZ Myszków bez diety radnego czy dochodów z najmu to 617.644 zł. „Na czysto" 504.900 zł. Picheta nie ujawnia ile dokładnie, z jakich umów zarabia, bo etat to tylko 69.486 zł. Więcej, (szacujemy, że 108 tys rocznie) za godzinę pracy dziennie ma jako Naczelny Lekarz Szpitala. Gdy na sesji powiatu temat jego szokująco wysokich dochodów w SP ZOZ wrócił w dyskusji, Picheta tłumaczył publicznie, że ma „nienormowany czas pracy". W przerwie sesji już od nas powiedział z szerokim uśmiechem, że zarobił tak dużo „bo był COVID". Oraz, że: „inni też dużo zarobili".

Do wysokich zarobków lekarzy odniósł się niedawno Minister Zdrowia Adam Niedzielski, komentując słowa Jarosława Kaczyńskiego, który mówił o „pogoni za pieniądzem" wśród lekarzy.

Wg. danych za 2019 rok, przytoczonych przez min. Niedzielskiego, średnie wynagrodzenie lekarzy wyniosło 26 tysięcy. Ale „mówimy o zarobkach, które sięgają nawet 60-70 tysięcy miesięcznie -powiedział w Polsat News minister zdrowia. U Wojciecha Pichety z SP ZOZ Myszków to tylko 51.470 zł miesięcznie.

Przyjrzeliśmy się zarobkom radnego Wojciecha Pichety w poprzednich latach, które wykazał w oświadczeniu majątkowym:

Rok 2018 kiedy szpital nie był jeszcze tak koszmarnie zadłużony: 370.873 zł. Rok później nawet mniej, bo w sumie 250.200 zł z etatu i działalności własnej. Prawdziwe El Dorato to rok 2021, w którym zarobił 617.900 zł. Jak sam tłumaczy: „bo był Covid". Jako Naczelny Lekarz Szpitala ma obowiązek dbać o właściwe wykonanie kontraktów, aby szpital zarabiał. Tymczasem niektóre oddziały (na sesji wymieniono dziecięcy jako przykład) w bardzo dużym procencie nie wyrobiły kontraktu, albo odsyłały pacjentów z Izby Przyjęć. Ale co zrobi Naczelny Lekarz Szpitala przez godzinę dziennie?

O sprawę pyta radna Dorota Kaim-Hagar: „Szokująco wysoka kwota 600 tysięcy jaką zarobił Wojciech Picheta w SP ZOZ w Myszkowie w roku 2021 budzi wątpliwości, co do należytego nadzoru ze strony organu tworzącego nad SP ZOZ-em borykającym się z coraz trudniejszą sytuacją finansową, kiedy zaciągnięto już kredyt, a radni apelują (w tym radny Wojciech Picheta) o przekazywanie SP ZOZ wsparcia finansowego."

Jarosław Mazanek

reklama

eprasa.pl b25381cd07

OPERATOR LINII PRODUKCYJNEJ

Miejsce pracy Klucze, okolice Olkusza

OFERUJEMY:
2 systemy do wyboru

4-BRYGADOWY
płaca zasadnicza + premia + dodatki (za pracę w nocy, za brak absencji chorobowych, za 4 brygady aż **800 zł brutto**, za dojazd)

2-ZMIANOWY - NOWOŚĆ!
płaca zasdanicza + premia + dodatki (za brak absencji chorobowych, za dojazd)

Zakres obowiązków

- Obsługa i nadzór nad prawidłową pracą linii
- Wykonywanie niezbędnych regulacji linii, zmian formatowych, ustawień
- Wykonywanie systematycznych kontroli jakościowych produktów
- Ścisła współpraca z liderem zmiany oraz służbami utrzymania ruchu

Poszukiwane kompetencje

- Wykształcenie średnie lub zawodowe o profilu technicznym
- Doświadczenie w pracy przy liniach produkcyjnych
- Umiejętność ustawiania maszyn i urządzeń pracujących przy liniach prod.
- Chęć do uczenia się i rozwoju

Więcej ofert pracy oraz więcej informacji na stronie
www.velvetcare.com
Osoby zainteresowane prosimy o przesłanie CV na adres
hr@velvetcare.com

START PROGRAMU ZEWNĘTRZNYCH POLECEŃ PRACOWNICZYCH!

Teraz każdy może polecić znajomego do pracy w Velvet CARE - nie tylko Pracownicy firmy 🙂

Masz pracę i nie chcesz jej zmieniać, a znasz kogoś kto według Ciebie byłby idealnym pracownikiem Velvet CARE? 🤔
Wyślij nam CV tej osoby, oczywiście za jej zgodą, jeśli ta osoba zostanie zatrudniona - otrzymasz produkty higieniczne Velvet! 😉

Link oraz regulamin programu zewnętrznych poleceń pracowniczych:
https://velvetcare.elevato.net/pl/polecam-do-pracy-w-velvet-care,j,1189

eprasa.pl b25381cd07

33 tys. pobranych aplikacji mZUS

Aplikacja mZUS uruchomiona została w połowie listopada, a już do tej pory 33 tys. razy ściągnięto ją na urządzenia mobilne. Umożliwia ona szybki dostęp do informacji i wniosków o świadczenia dla rodziny, np. „500 plus" czy „Dobry start"

Aplikacja mZUS została uruchomiona 14 listopada tego roku. 33 tysięcy urządzeń mobilnych ma zainstalowaną i połączoną z Platformą Usług Elektronicznych ZUS aplikację. - Przez aplikację mobilną złożono ponad 1,5 tys. wniosków na ok. 2,1 tys. dzieci, w tym: 628 wniosków „Dobry start" oraz 878 wniosków „500+". - Z aplikacji można skorzystać na urządzeniach mobilnych z systemami operacyjnymi Android i iOS. Jest do pobrania bezpłatnie ze sklepów Google Play i App Store. Aktualnie aplikacja mZUS przeznaczona jest dla osób, które mogą skorzystać ze świadczeń dla rodzin. W początkowym okresie funkcjonowania klienci mogli złożyć za jej pośrednictwem wnioski o świadczenie „Dobry start" i „500 plus". Na ten moment termin składania wniosków o 300 plus już się skończył, natomiast rodzice wciąż mogą składać wnioski o świadczenie wychowawcze „Rodzina 500 plus", czyli: DS-R, DS-O, DS-S oraz SW-R i SW-O – informuje Beata Kopczyńska, regionalny rzecznik prasowy ZUS województwa śląskiego. (red)

Poraj: KONCERT ŚWIĄTECZNY W „BAJCE"

Już w najbliższą sobotę (10 grudnia) odbędzie się świąteczny koncert. Zapraszamy Państwa na to niezwykłe wydarzenie do sali widowiskowo - kinowej „Bajka" w Poraju o godz. 17.00.

Podczas sobotniego koncertu, będziecie Państwo mieli możliwość zakupu świątecznego rękodzieła artystycznego oraz świątecznych wypieków przygotowanych przez KGW „Być Kobietą". Szczegóły na plakacie. (red)

I NIE MA BANKU! ING ZNIKA Z PORAJA. CZY NA ZAWSZE?

Dosłownie w środę czytelnicy zaalarmowali nas, że nagle, bez zapowiedzi zniknął oddział Banku ING w Poraju. Oddział ING mieścił się w budynku Urzędu Gminy Poraj. ING nie ma więc obecnie w gminie Poraj żadnego oddziału ani bankomatu.

Nieoficjalnie mówi się w Poraju, że ING wróci, ale jak powstanie nowy budynek. Nie zdążyliśmy spytać biura prasowego banku, co jest powodem likwidacji oddziału i czy to prawda, że ING do Poraja wróci w inne miejsce. W plotkach wymieniano lokalizację w pobliżu marketu Wafelek. Ale zastrzegamy, że to informacja zasłyszana na mieście.

ING nie dając żadnych informacji do swoich klientów, o powodach zamknięcia oddziału, popełnia spory błąd wizerunkowy. Niejedna osoba odbija się od drzwi, gdy podjeżdża pod gminę, do banku, a tu banku nie ma!

To zresztą nie jedyna wizerunkowa wpadka ING w ostatnich tygodniach. Klienci ING otrzymywali wiadomości mailowe, o zablokowaniu rachunku, konieczności aktualizacji aplikacji. To oczywiście próba oszustwa, próba włamania na konto lub na komputer. Ważne, żeby nie klikać w linki w takich wiadomościach. Już po adresie nadawcy można zauważyć, że to fałszywy mail. Ale osoba nieostrożna, klikając w link, może paść ofiarą złodziei. Nie zauważyliśmy, aby ING ostrzegało przed tymi oszustami. Generalnie trzeba być bardzo ostrożnym w otwieraniu załączników, klikaniu w linki gdy wiadomości czy to mailowe, czy sms-y przychodzą od banków, operatorów telefonicznych, firm dostarczających prąd, gaz czy inne usługi powszechne. (JotM)

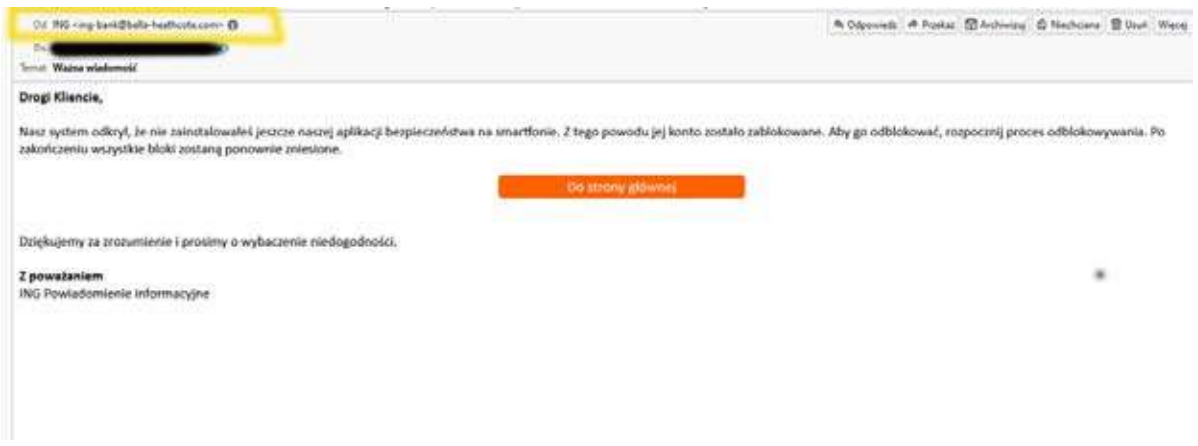

Od: ING <ing-bank@bella-heathcote.com>
Do: [redacted]
Temat: Ważna wiadomość

Odpowiedz | Przekaż | Archiwizuj | Niechciane | Usuń | Więcej

Drogi Kliencie,

Nasz system odkrył, że nie zainstalowałeś jeszcze naszej aplikacji bezpieczeństwa na smartfonie. Z tego powodu jej konto zostało zablokowane. Aby go odblokować, rozpocznij proces odblokowywania. Po zakończeniu wszystkie bloki zostaną ponownie zniesione.

Do strony głównej

Dziękujemy za zrozumienie i prosimy o wybaczenie niedogodności.

Z poważaniem
ING Powiadomienie informacyjne

reklama

Przychodnia Lekarska J.Kleszczewski
Zawiercie ul. Parkowa 12
pełny zakres usług
FIZJOTERAPEUTYCZNYCH

-fizykoterapia
(ćwiczenia w fizjoterapeutą)
-krioterapia
-laseroterapia
-pole magnetyczne
(magnetoterapia)
-ultradźwięki
-fonoforeza
-diatermia krótkofalowa

Zabiegi wykonywane przez zespół fizjoterapeutów z tytułami magistra

Przystępne ceny!
Zamawianie zabiegów:
tel. 32 67 71 496

eprasa.pl b25381cd07

Rosną potrzeby pożyczkowe Polaków.

Trzech na czterech wnioskujących o pożyczkę jej nie otrzyma

Gdyby nowe regulacje dla kredytów konsumenckich obowiązywały w sierpniu 2022 roku, to aż trzech na czterech konsumentów, którym udzielono wówczas pożyczki, nie otrzymałoby finansowania. Po wejściu w życie tzw. ustawy antylichwiarskiej Polacy poszukujący pieniędzy zostaną wypchnięci z legalnego rynku do szarej strefy – alarmują autorzy raportu pt. „Dlaczego Polakom grozi wykluczenie finansowe" przygotowanego przez CRIF, Federację Konsumentów i Fundację Rozwoju Rynku Finansowego. To oznacza, że poza jakimkolwiek systemem ochrony konsumenckiej znalazłoby się 235 tys. miesięcznie i nawet 3 mln Polaków rocznie.

Jak pokazuje badanie, w wyniku rosnącej inflacji i wojny w Ukrainie sytuacja finansowa ponad połowy polskich rodzin pogorszyła się w ciągu ostatniego roku, a aż 60 proc. przewiduje załamanie się domowego budżetu w ciągu kwartału. Najdotkliwiej odczuwamy wzrost opłat i rachunków – tak twierdzi czterech na pięciu respondentów. W związku z tą sytuacją co trzeci badany planuje wziąć pożyczkę na zaspokojenie bieżących wydatków. Z tej grupy co piąty Polak chce przeznaczyć pieniądze na zakup opału na zimę: węgla, gazu czy drewna.

– Z przeprowadzonych przez nas badań, a także wpływających do nas skarg i rozmów, które prowadzimy z konsumentami, wiemy, że nastroje finansowe wśród Polaków są raczej pesymistyczne. Coraz więcej konsumentów sygnalizuje nam, że mają problemy ze spłatą bieżących zobowiązań i coraz mniejszą poduszkę finansową – mówi agencji Newseria Biznes Michał Herde, prezes warszawskiego oddziału Federacji Konsumentów.

Dla dużej części konsumentów, którzy szukają dodatkowego zastrzyku pieniędzy, dostęp do finansowania może być niedługo mocno utrudniony. Przepisy tzw. ustawy antylichwiarskiej, nad którą pracuje Senat, mogą sprawić, że zamiast z legalnych źródeł finansowania Polacy będą zmuszeni szukać pieniędzy w szarej strefie.

– Pandemia, inflacja i wojna spowodowały, że wszyscy mamy obawy o to, czy niedługo wystarczy nam na zwykłe opłacenie rachunków – mówi Michał Herde. – Ci, którzy mają jeszcze oszczędności, w tym momencie z nich żyją, spłacają swoje zobowiązania i mają coraz mniejszą poduszkę finansową. Z drugiej strony Polacy starają się też pozyskiwać pieniądze na bieżące opłaty z różnych źródeł kredytowych czy pożyczkowych.

Dziś 8 proc. badanych deklaruje chęć wzięcia pożyczki w celu utrzymania dotychczasowego poziomu życia, a co czwarty nie wyklucza podjęcia zobowiązania finansowego w razie potrzeby. Większość osób zamierza przeznaczyć to ewentualne zobowiązanie na sfinansowanie bieżących wydatków (35 proc.) i opłacenie rachunków (31 proc.), remont mieszkania (28 proc.) albo organizację zbliżających się świąt Bożego Narodzenia (26 proc.) bądź zakup opału na zimę (22 proc.).

– Takie natychmiastowe potrzeby Polacy najchętniej finansują kartą kredytową. W drugiej kolejności to jest kredyt bądź pożyczka w banku, a później szukamy finansowania u rodziny lub znajomych. Tylko co 10. konsument zaciąga takie zobowiązanie w instytucjach pożyczkowych – mówi Agnieszka Wachnicka, prezes Fundacji Rozwoju Rynku Finansowego, organizacji reprezentującej czołowe instytucje pożyczkowe w Polsce, która jest współautorem raportu pt. „Dlaczego Polakom grozi wykluczenie finansowe".

Ta ostatnia opcja, czyli pożyczka gotówkowa, wkrótce może być już niedostępna dla dużego grona konsumentów. Powodem jest tzw. ustawa antylichwiarska, czyli nowe przepisy dotyczące kredytu konsumenckiego udzielanego przez banki, SKOK-i oraz firmy pożyczkowe. Na początku października tego roku przyjął je Sejm, a obecnie są procedowane przez Senat.

Najważniejszym założeniem tzw. ustawy antylichwiarskiej jest prawie trzykrotne obniżenie limitu kosztów pozaodsetkowych w kredytach konsumenckich z obecnych 55 do 20 proc. Nowa regulacja ma w założeniu działać prokonsumencko i chronić pożyczkobiorców poprzez obniżenie opłat. Jednak organizacje konsumenckie oraz organizacje branżowe oceniają, że efekty mogą być odwrotne do zamierzonych. Radykalne obniżenie limitu kosztów pozaodsetkowych – do poziomu znacznie niższego aniżeli próg opłacalności – spowoduje bowiem, że z rynku finansowego znikną oferty legalnie działających firm pożyczkowych. A ponieważ banki wprost deklarują, że nie będą zainteresowane obsługiwaniem Polaków poszukujących pożyczek, nawet ok. 3 mln konsumentów straci dostęp do jakiegokolwiek finansowania.

– Procedowana ustawa mocno wpłynie na kształt rynku firm pożyczkowych. Mniejsze firmy będą musiały zaprzestać albo bardzo ograniczyć swoją działalność. Duże podmioty, które dzisiaj z powodzeniem finansują plany wielu Polaków, też będą musiały jakoś funkcjonować w tym nowym, bardzo trudnym reżimie – mówi Agnieszka Wachnicka. – Ustawa wprowadza również m.in. zakaz emisji obligacji, co de facto oznacza problem z pozyskiwaniem finansowania na akcję kredytową i podnosi jego koszty. Ustawa wprowadza też bardzo wysokie koszty nadzoru nad rynkiem pożyczkowym i restrykcyjne obowiązki badania zdolności kredytowej. To również będzie wpływać na podwyższenie kosztów funkcjonowania firm pożyczkowych. Dlatego można się spodziewać, że bardzo duża część tych firm po prostu wyjdzie z rynku.

Branża finansowa zwraca uwagę na fakt, że ustawodawca nie przedstawił żadnej oceny skutków wprowadzenia tej nowej regulacji ani analizy tego, jak wpłynie ona na rynek, poziom wykluczenia finansowego Polaków czy wzrost szarej strefy. Dlatego trzy instytucje – Federacja Konsumentów, CRIF oraz Fundacja Rozwoju Rynku Finansowego – przedstawiły własne wyliczenia.

– Przeprowadziliśmy badania ankietowe wśród 19 największych firm pożyczkowych w Polsce, dotyczące wpływu tych proponowanych ograniczeń kosztów pozaodsetkowych na akcję kredytową. Następnie te dane nałożyliśmy na całą naszą bazę, obejmującą ponad 7 mln weryfikacji dla ponad 900 tys. konsumentów w branżowym systemie wymiany danych w 2022 roku. Z tej analizy wynika, że po wejściu w życie ustawy antylichwiarskiej liczba klientów obsługiwanych przez instytucje pożyczkowe zmniejszy się o ok. 60 proc. w porównaniu z liczbą Polaków, którzy otrzymują pożyczki na obecnych warunkach – mówi Piotr Badura, wiceprezes zarządu CRIF w Polsce.

Jak wskazuje, przy obecnie obowiązujących limitach pozaodsetkowych kosztów kredytu (maksymalnie 25 proc. kwoty kredytu i 30 proc. za każdy rok trwania umowy kredytowej przy jednoczesnym limicie łącznych kosztów na poziomie 100 proc. całkowitej kwoty kredytu) ok. 1/3 polskich konsumentów nie może liczyć na finansowanie. Jeśli nowe regulacje obowiązywałyby już w sierpniu tego roku, trzy czwarte wnioskujących o pożyczkę osób dostałoby decyzję odmowną.

– Istnieje bardzo duże zagrożenie, że proponowane zmiany spowodują wtłoczenie tych konsumentów w szarą albo czarną strefę, a tam nikt nie przestrzega przepisów ustawy o kredycie konsumenckim, który dobrze chroni dzisiaj konsumentów – uważa Michał Herde.

– Część z nich stanie przed dylematem, co w tej sytuacji zrobić: czy rezygnować ze swoich planów i potrzeb, czy szukać go poza legalnym rynkiem, w prawdziwej lichwie – mówi Agnieszka Wachnicka (red) Newseria

reklama

EKO GWAJM Sp. z o.o.

TWOJE ODPADY TO NASZ PROBLEM

Firma EKO-GWAJM Sp. z o.o. z siedzibą w Ogrodzieńcu działa na polskim rynku od 2001 roku.

W ramach prowadzonej działalności firma specjalizuje się w świadczeniu specjalistycznych usług na rynku zagospodarowania odpadów przemysłowych.

Specjalizujemy się w kompleksowej obsłudze podmiotów gospodarczych i administracji samorządowej w zakresie ustawowych obowiązków dotyczących ochrony środowiska związanych z gospodarką odpadami, w tym działalności polegającej na profesjonalnej likwidacji nielegalnych składowisk odpadów oraz zagospodarowaniu odpadów niebezpiecznych i innych niż niebezpieczne, w tym zbieraniem, transportem a następnie i przekazywaniem do instalacji ostatecznego zagospodarowania.

Spółka posiada ponad 20 letnie doświadczenie i wyspecjalizowany personel w pracach polegających na demontażu pokryć dachowych zawierających azbest oraz czyszczeniu instalacji przemysłowych jak również specjalistyczny, niezbędny sprzęt oraz własny transport samochodowy.

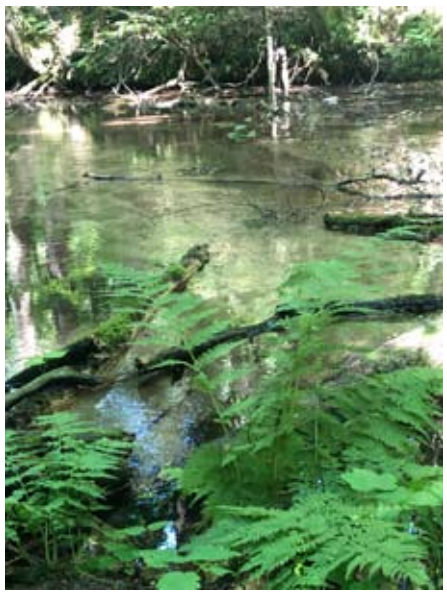

Demontujemy, zbieramy oraz transportujemy odpady niebezpieczne zawierające azbest świadcząc usługi zarówno dla osób fizycznych, spółdzielni mieszkaniowych oraz podmiotów gospodarczych.

Prowadzone procesy odbioru i zagospodarowania oraz pakowania i transportu odpadów przemysłowych, niebezpiecznych i innych niż niebezpieczne z miejsca wytwarzania do instalacji ostatecznego odzysku i przetwarzania wyróżnia wieloletnie doświadczenie w branży, wysoki standard postępowania z odpadami, realizacja usług zgodnie z obowiązującymi procedurami i przepisami w tym zakresie a przede wszystkim postępowanie z odpadami w sposób bezpieczny dla środowiska naturalnego z podstawowym założeniem przekazania odpadów do procesów ostatecznego odzysku i wytwarzania surowców z odpadów możliwych do ponownego wykorzystania.

Spółka oferuje również pełnoetatowe, stałe zatrudnienie oraz atrakcyjne warunki finansowe dla pracowników.

Zapraszamy do współpracy gwarantując profesjonalną obsługę w zakresie zagospodarowania odpadów przemysłowych oraz likwidacji szkód w środowisku.

EKO GWAJM Sp. z o.o. Ogrodzieniec ul. Kościuszki 212 tel. 32 67 32 150, 32 6734 133

e-mail: biuro@eko-gwajm.pl www.eko-gwajm.pl

eprasa.pl b25381cd07

Dla firm z branży drzewnej i meblarskiej posiadanie tego certyfikatu jest wymogiem

Lasy Państwowe zapowiadają rezygnację z ważnego międzynarodowego certyfikatu

Certyfikat FSC jest gwarantem zrównoważonej gospodarki leśnej. Informuje potencjalnego klienta, że – kupując drewno i produkty z drewna oznaczone tym certyfikatem – nie przyczynia się do niszczenia środowiska naturalnego. Dla większości działających w Polsce firm z branży drzewnej i meblarskiej posiadanie tego certyfikatu jest wymogiem, bez którego nie mogą sprzedawać produktów na zagranicznych rynkach. To dlatego zapowiedzi kolejnych regionalnych dyrekcji Lasów Państwowych o zamiarze rezygnacji z certyfikacji FSC wywołują takie obawy. Przedsiębiorcy ostrzegają, że doprowadzi to do spadku ich konkurencyjności i utraty odbiorców m.in. w Skandynawii, Niemczech czy Francji.

– FSC to nie jest polski wymysł, to jest coś, co obowiązuje w całym cywilizowanym świecie. Odbiorcy oczekują od nas dostaw właśnie tej certyfikacji, oczekują dokumentów potwierdzających, że poruszamy się w ramach standardów FSC. To otwiera polskim produktom furtkę na rynki zagraniczne – mówi agencji Newseria Biznes Rafał Baniak, prezes Pracodawców RP.

Międzynarodowy certyfikat FSC (Forest Stewardship Council) służy ochronie leśnych ekosystemów. Daje gwarancję, że oznaczone nim drewno pochodzi z lasów, które są gospodarowane zgodnie z zasadami zrównoważonej gospodarki leśnej. Informuje też potencjalnego klienta, że kupuje drewno, które zostało pozyskane w legalny sposób, a drewniane meble, panele, drzwi czy okna zostały wyprodukowane z poszanowaniem środowiska.

– Dzisiaj coraz więcej firm przykłada wagę do tego, żeby produkować w sposób jak najmniej emisyjny, z jak najmniejszym negatywnym wpływem na środowisko. A certyfikat FSC jest potwierdzeniem tego, że drewno używane do produkcji naszych okien jest pozyskiwane w sposób zrównoważony. Da się oczywiście wyprodukować okno bez certyfikatu na drewno, ale ono będzie dużo mniej pożądane na rynku, klienci nie będą go chętnie kupować – mówi Adam Ambrozik, dyrektor ds. korporacyjnych VELUX Polska. – Drewno jest podstawowym materiałem w większości okien dachowych, dlatego dbamy, aby pozyskiwanie tego surowca do produkcji nie miało negatywnego wpływu na środowisko. Spełnienie tego zobowiązania umożliwia firmie zakup certyfikowanego drewna. W 2021 roku 100 proc. drewna używanego do produkcji okien VELUX w Polsce pochodziło z certyfikowanych i zrównoważonych lasów.

Certyfikat ten jest powszechnie uznawany przez firmy z branż związanych z przemysłem leśno-drzewnym. Dla wielu polskich przedsiębiorstw posiadanie go jest podstawowym wymogiem, który umożliwia im nawiązanie współpracy z zagranicznymi partnerami.

– Certyfikat FSC pozwala polskim firmom z branży drzewnej i meblarskiej prowadzić działalność na terenie całego świata – podkreśla posłanka PSL Urszula Pasławska, przewodnicząca sejmowej Komisji Ochrony Środowiska.

– Ten certyfikat to jest wymóg naszych klientów i konsumentów, którzy oczekują tego, aby nasze produkty były zrobione z surowców pochodzących ze zrównoważonych źródeł. Wymóg posiadania tego certyfikatu jest coraz częstszą praktyką rynkową – dodaje Adam Ambrozik.

Polska plasuje się w światowej czołówce pod względem powierzchni certyfikowanych lasów. Certyfikatem FSC jest objęte prawie 7 mln ha, co stanowi około 72 proc. powierzchni krajowych lasów. To wynik konsensusu, który od końca lat 90. panował pomiędzy Lasami Państwowymi i sektorem prywatnym. Certyfikat uzyskały wtedy Regionalne Dyrekcje Lasów Państwowych w Gdańsku, Krakowie, Katowicach i Szczecinku. Teraz, po ponad 20 latach, kolejne dyrekcje z niego rezygnują. Jako pierwsza taki zamiar ogłosiła w marcu br. RDLP w Gdańsku, a później także jednostki w Toruniu, Szczecinku i Łodzi.

Lasy Państwowe argumentują, że rezygnacja z certyfikatu FSC to efekt mało transparentnych i niekorzystnych zapisów umowy licencyjnej z organizacją FSC International. Mają one pozbawiać Lasy Państwowe wpływu na kształt krajowych kryteriów certyfikacji oraz narzucać szereg rozwiązań ograniczających zdolność do zarządzania lasami, oddając faktyczne decyzje w zakresie prowadzenia gospodarki leśnej w gestię zewnętrznej organizacji. Ta zaś odpowiedziała, że umowa licencyjna jest dokumentem, który zarządcy lasów podpisują co pięć lat, przy recertyfikacji FSC, a jednostki Lasów Państwowych wcześniej nie zgłaszały zastrzeżeń do jej zapisów.

– FSC jest standardem akceptowanym nie tylko w Polsce, ale w całej Unii Europejskiej i na całym świecie. Jest grupa krajów, która wymaga takiej certyfikacji, a na rynku jest szereg graczy, którzy zgodzili się poruszać w jej ramach i handlować w oparciu o tę certyfikację. Tak więc ciężko mówić o tym, że coś jest w tym obszarze nieczytelne – mówi Rafał Baniak. – Rezygnacja z certyfikacji FSC to potężny cios dla polskiej gospodarki, zwłaszcza dla branży meblarskiej i wszystkich branż pokrewnych.

Decyzja Lasów Państwowych wywołała obawę branży drzewnej i meblarskiej, które bez certyfikatu FSC będą mieć problem z odbiorami swoich towarów i utrzymaniem zagranicznych kontraktów. Przedsiębiorcy wskazują, że ich klienci i partnerzy szybko zaczną szukać certyfikowanych dostawców z innych państw. Utrata zagranicznych rynków może być poważnym zagrożeniem dla eksportu polskich mebli i produktów drewnopochodnych na Zachód, a w szczególności do Skandynawii i do takich krajów jak USA, Szwajcaria czy Francja.

– Dzisiaj branża drzewna to jest prawie 10 proc. produktu krajowego brutto, branża meblarska tworzy ponad 2 proc. PKB, dlatego bardzo ważne jest, aby trzymać standardy, aby być w klubach wśród najlepszych firm, najlepszych producentów, mieć kontrahentów na całym świecie – mówi Urszula Pasławska.

– Certyfikat FSC jest szczególnie popularny na rynkach zachodnich, takich jak Niemcy, Holandia czy Francja, a tam trafia 90 proc. produkcji naszych okien i generalnie stolarki okiennej z Polski. Nasza branża jest liderem eksportu, ale brak certyfikatu FSC dla produktów pochodzących z Polski spowoduje zamknięcie tych rynków i spadek konkurencyjności polskich firm za granicą – mówi Adam Ambrozik. – Na rynku są inne certyfikaty, ale ten jest najpowszechniej stosowany przez firmy, najbardziej rozpoznawalny i szczególnie pożądany wśród klientów na rynkach zachodnich. Zdecydowanie jest to rozwiązanie, które nie będzie łatwo zastępowalne w krótkim czasie.

To zaś może oznaczać zagrożenie dla działalności branży drzewnej i pochodnych. Jak wskazywał dyrektor Ogólnopolskiej Izby Gospodarczej Producentów Mebli Michał Strzelecki, tylko w tym obszarze rynku konsekwencje mogą dotknąć kilku tysięcy firm zatrudniających blisko 200 tys. pracowników i eksportujących ponad 80 proc. swoich wyrobów wartości bliskiej 60 mld zł.

– Branża meblarska to jeden z naszych produktów eksportowych. Ma potencjał do tego, żeby stać się okrętem flagowym, jeżeli chodzi o polski eksport, i to już się dzieje. Jeżeli pozbawimy ją certyfikacji FSC, to firmy będą zmuszone do ograniczenia swojej działalności, a ludzie stracą miejsca pracy – mówi Rafał Baniak.

– Ten temat był już przedmiotem prac Komisji Ochrony Środowiska. Staraliśmy się rozmawiać ponad politycznym sporem, ale Ministerstwo Rozwoju i Technologii, które jest odpowiedzialne za wsparcie gospodarki i przedsiębiorców, nie potrafiło odpowiedzieć, jakie skutki będzie miało wyjście z tej certyfikacji. W związku z tym na pewno będziemy się temu przyglądać i zwoływać posiedzenie Komisji Środowiska, aby zadawać pytania, monitorować sprawę i chronić polską gospodarkę – zapowiada Urszula Pasławska.

(red) Newseria

Ten certyfikat zmusza Lasy Państwowe do przestrzegania zasad zrównoważonej gospodarki leśnej. W sumie objętych nim jest 72 proc. polskich lasów.

W TYM ROKU REJESTRACJA ON-LINE I OSOBISTA!

Zarejestruj się przez Internet lub osobiście i dołącz do wybranego sztabu i kwestuj z tekturową puszką lub kwestuj online zakładając swoją eSkarbonkę. Za pomocą strony https://iwolontariusz.wosp.org.pl/ złożysz wniosek o zostanie wolontariuszem 31. Finału WOŚP w przystępny sposób, wypełniając formularz zgłoszeniowy online.

Pamiętaj, że osoby niepełnoletnie powinny poprosić opiekuna (rodzica) o pomoc i założenie konta opiekuna wolontariusza. Elektroniczne zgłoszenie do sztabu nie jest jednoznaczne z zostaniem wolontariuszem - zostaniesz poinformowany o decyzji sztabu mailowo lub w zakładce „Wiadomości" na swoim koncie iWolontariusza. Pamiętaj, że każdy sztab ma ograniczoną liczbę miejsc, zgłoszenie niepotwierdzone może zostać odrzucone.

Więcej informacji na stronie: https://www.wosp.org.pl/final/dla-wolontariuszy

W razie potrzeby można również zadzwonić lub napisać w wiadomości prywatnej: Daria Latos, darialatos8@gmail.com, tel. 577 031 691

Rejestracja osobista możliwa jest w remizie OSP w Żarkach (ul. Ofiar Katynia 3) w terminach:

17 grudnia w godz. 10.00 -14.00
18 grudnia w godz. 18.00-20.00
19 grudnia w godz. 16.00 -18.00
21 grudnia w godz. 16.00 -18.00

!!! Rejestracja potrwa do 31 grudnia 2022 !

Z rowerowego bidonu PTTK M-2

(Myszków) 1 grudnia z myszkowskimi turystami się spotkał, w obecności prezes Zarządu MSM Elżbiety Matysiewicz oraz przewodniczącej Rady Nadzorczej Małgorzaty Rolki, burmistrz Myszkowa Włodzimierz Żak.

W toku zebrania wysoko oceniono 45 sezon turystyczny rowerzystów. Myszkowianie mają za sobą 111 wycieczek z udziałem dziewięciuset turystów, którzy w okresie pierwszych jedenastu miesięcy zdobyli 266 odznak krajoznawczych i turystycznych.

Najaktywniejsi turyści zostali uhonorowani pucharami i dyplomami; są nimi Andrzej Zysiak, Tadeusz Wychowski i Jan Imiełowski. Dyplom i puchar otrzymał także najaktywniejszy turysta w kategorii senior- Ryszard Konopka. Prezes klubu Marian Kotarski właśnie wrócił z XX Walnego Zjazdu PTTK, w którym uczestniczył jako jeden ze 125 delegatów z całego kraju. Warto przypomnieć, że Osiedlowy Klub Turystyczny PTTK „M-2" założono w 1978 r. (red)

eprasa.pl b25381cd07

Obowiązkowe ubezpieczenia nie zapewniają rolnikom pełnej ochrony. Nie zawsze zagwarantują odszkodowanie za szkody powstałe po silnym wietrze czy nawalnym deszczu

Huragany, zalania, grad, uderzenie pioruna i intensywne opady śniegu to pięć najczęstszych przyczyn szkód w gospodarstwach rolnych – wynika ze statystyk Compensy za 2021 rok. Wszystkie te zjawiska wiążą się ze złymi warunkami atmosferycznymi i nie sposób ich przewidzieć. Natomiast obowiązkowe OC i ubezpieczanie budynków wchodzących w skład gospodarstwa nie zapewnia rolnikom pełnej ochrony z uwagi na szereg wyłączeń, które dotyczą np. definicji deszczu nawalnego czy prędkości wiatru wymaganej do wypłaty odszkodowania z polisy. Dlatego też rozszerzenie takiej ochrony o dodatkowe dobrowolne ubezpieczenie jest w zasadzie koniecznością. Zwłaszcza że rolnik może ubezpieczyć siebie, rodzinę i cały swój majątek w jednej polisie, łączącej ubezpieczenie dobrowolne i obowiązkowe w zakresie majątkowym i osobowym.

– Obowiązkowe ubezpieczenia dla rolników nie obejmują całego mienia w gospodarstwie rolnym. Taka obowiązkowa polisa skupia się wyłącznie na budynkach. Natomiast w gospodarstwie rolnym rolnik posiada dodatkowe mienie, takie jak maszyny, ziemiopłody, zwierzęta oraz mienie osobiste zgromadzone w budynku mieszkalnym. I ochronie tego majątku służą właśnie ubezpieczenia dobrowolne – wyjaśnia agencji Newseria Biznes Andrzej Paduszyński, dyrektor Departamentu Ubezpieczeń Indywidualnych w Compensa TU SA Vienna Insurance Group.

Przyjęta w 2003 roku ustawa o ubezpieczeniach obowiązkowych nakłada obowiązek zawarcia umowy ubezpieczenia na wszystkich rolników, którzy posiadają gospodarstwo o łącznej powierzchni co najmniej 1 ha. Każdego roku są oni zobowiązani do ubezpieczenia budynków od pożaru i innych zdarzeń losowych, jak np. powódź czy silny wiatr, który grozi zerwaniem dachu. Zgodnie z ustawą każdy rolnik zobowiązany jest również do wykupienia obowiązkowej polisy OC, która zabezpiecza rolnika, mieszkającą z nim rodzinę i wszystkich tych, którzy pracują w gospodarstwie rolnym.

Ponadto rolnicy korzystający z dopłat bezpośrednich są też zobowiązani do wykupienia ubezpieczenia na co najmniej 50 proc. powierzchni upraw rolnych, które są objęte takim dofinansowaniem. Zobowiązuje ich do tego ustawa o ubezpieczeniach upraw rolnych i zwierząt gospodarskich z 2005 roku.

– Rolnicy najczęściej wykupują pierwsze dwa wymienione ubezpieczenia, ponieważ w zasadzie każdy musi je mieć. Natomiast ubezpieczenie upraw i zwierząt gospodarskich muszą mieć tylko ci, którzy pobierają dopłaty, więc ono najczęściej nie jest wykupywane – mówi Andrzej Paduszyński.

Właściciele gospodarstw, którzy mają wykupione obowiązkowe ubezpieczenie budynków rolnych i OC rolnika, ale zależy im na szerszej ochronie, mają do wyboru szereg dodatkowych opcji w ramach dobrowolnych polis. Mogą objąć nią np. sprzęt rolniczy, maszyny i narzędzia, zwierzęta gospodarskie, zmagazynowane na terenie gospodarstwa ziemiopłody czy materiały i zapasy, jak np. opał albo środki do uprawy roślin, a także sprzęt elektroniczny. Co istotne, rolnik może wszystko to ubezpieczyć w ramach jednej polisy.

– W Compensie łączymy te ubezpieczenia – mamy na jednej polisie obowiązkowe ubezpieczenie budynków oraz ubezpieczenie dodatkowego mienia, czyli właśnie m.in. maszyn, zwierząt gospodarskich, płodów rolnych składowanych w stodole czy w budynku magazynowym etc. – mówi dyrektor Departamentu Ubezpieczeń Indywidualnych w Compensie. – Taka polisa jest coraz popularniejsza, około 90 proc. rolników ubezpieczonych w Compensie posiada aktualnie właśnie takie ubezpieczenie.

Ekspert podkreśla, że rozszerzenie ochrony o dobrowolne ubezpieczenie jest w zasadzie koniecznością, ponieważ obowiązkowa polisa nie gwarantuje pełnej ochrony z uwagi na szereg wyłączeń.

– Ubezpieczenie obowiązkowe to jest minimum. Jest w nim ujęty szeroki zakres ryzyk, ale od dobrowolnej polisy różni się w kilku punktach. Mowa tu przede wszystkim o wietrze: w obowiązkowym ubezpieczeniu odszkodowanie zostanie wypłacone dopiero, kiedy wiatr będzie wiał z prędkością większą niż 24 m/s, czyli około 87 km/godz. Natomiast w większości ubezpieczeń dobrowolnych ta granica jest dużo niższa i wynosi ok. 13 m/s, czyli 47 km/godz. Dobrowolne ubezpieczenie stwarza więc większą szansę na to, że szkoda zostanie pokryta – mówi Andrzej Paduszyński.

Jak wskazuje, kolejne różnice pomiędzy obowiązkowym i dobrowolnym ubezpieczeniem dotyczą definicji deszczu nawalnego oraz działania śniegu i lodu. W ramach dobrowolnej polisy ujęte jest ponadto ryzyko zalania, którego obowiązkowa polisa nie zawiera.

– Nowością w ubezpieczeniach rolniczych jest coś, co jest już dość często spotykane w przypadku innego rodzaju polis, czyli tzw. assistance – mówi ekspert. – W Compensie mamy ubezpieczenie Home Assistance, które zapewnia dodatkowe usługi, np. dekarza, ślusarza czy szklarza, oraz ubezpieczenie Medical Assistance obejmujące np. wizytę lekarza czy pielęgniarki czy usługi rehabilitanta.

Jak wynika z danych KRUS, w ciągu trzech kwartałów tego roku do kasy zgłoszono blisko 9 tys. wypadków, o 2,5 proc. mniej niż w analogicznym okresie 2021 roku. Najczęstsze zdarzenia powodujące uszczerbki na zdrowiu rolników i ich pracowników to upadek (49,9 proc. wypadków), uderzenie, przygniecenie, pogryzienie przez zwierzęta (12,4 proc.) oraz pochwycenie i uderzenie przez części ruchome maszyn i urządzeń (11,9 proc.).

Oprócz obowiązkowej polisy OC rolnicy mogą również wykupić ubezpieczenie OC w życiu prywatnym. Obejmuje ono wypadki, które nie powstały w wyniku pracy na gospodarstwie, jak np. stłuczenie przez dziecko szyby w domu sąsiada, wypadek spowodowany na wakacjach czy szkody spowodowane przez psa. Jedną z dodatkowych opcji jest również ubezpieczenie na wypadek zachorowania na nowotwór złośliwy, którym rolnik może objąć nie tylko siebie, ale i współmałżonka oraz dzieci. (red)

Gra toczy się o zero- Iga Świątek mobilizuje do pomocy w ramach Szlachetnej Paczki. Jeszcze w piątek można wybrać potrzebującą rodzinę

„W tenisie najważniejsze jest, żeby uzyskać jak największą liczbę punktów, jak najszybciej. Ale w Szlachetniej Paczce dążymy do czegoś innego. Tutaj najważniejszą liczbą jest zero. Nie zostawmy bez wsparcia żadnej rodziny w potrzebie!" – mówi Iga Świątek, która już po raz trzeci organizuje Szlachetną Paczkę dla wybranej rodziny. Zero na liczniku Szlachetnej Paczki, o które w tym roku gra także Iga, oznacza, że wszystkie rodziny włączone do programu otrzymają pomoc. „Pomóżmy Szlachetnej Paczce, osiągnąć najlepszy wynik. Wejdźmy na www.szlachetnapaczka.pl i wyzerujmy licznik rodzin potrzebujących pomocy" – dopinguje tenisistka.

„Pomaganie razem ze Szlachetną Paczką stało już się moją tradycją. Zachęcam wszystkich do tego, żeby również weszli na stronę www.szlachetnapaczka.pl i wybrali rodzinę, którą chcieliby wesprzeć. Można to robić do najbliższego piątku, 9 grudnia" – apeluje Iga Świątek.

Sukces z wynikiem ZERO

Dobry wynik jest ważny. Decyduje o wygranej. W sporcie liczy się ten najwyższy. Istnieją jednak wyjątkowe sytuacje, w których najlepszy wynik to ZERO. Tak jest w przypadku Szlachetnej Paczki.

Zero, na liczniku rodzin Szlachetnej Paczki, będzie oznaczać, że każda z rodzin, która czekała na pomoc, znalazła swojego darczyńcę. To ważne, żeby nie zawieść nadziei tych, którzy czekają na wsparcie. Czasu zostało już bardzo niewiele, ale każdy z nas ma wpływ na to, by nikt nie został bez pomocy.

Nie zostawmy bez wsparcia żadnej potrzebującej rodziny. Pomóc może każdy – wejdź na www.szlachetnapaczka.pl i wybierz rodzinę. Masz czas do piątku, 9 grudnia. Komu w tym roku pomaga Iga Świątek?

Iga Świątek w ramach Szlachetnej Paczki pomaga już po raz trzeci. Tym razem wspiera 3-osobową rodzinę, panią Adriannę i jej dwoje dzieci: 12-letnią córkę Monikę i 4-letniego syna Bartka. Mąż pani Adrianny zmarł dwa lata temu, od tego czasu kobieta samodzielnie zmaga się z trudami codzienności. Opieka nad dziećmi nie pozwala jej podjąć pracy na pełny etat. Przeszkodą jest również brak samochodu i to, że mieszkają daleko od miasta. Pani Adrianna stara się poprawić sytuację rodziny. Ma talent plastyczny, robi piękne choinki i ozdoby świąteczne.

Dobro to wynik dzielenia! Wejdź na www.szlachetnapaczka.pl i pomóż tym, którzy najbardziej tego potrzebują. (red)

11.12. Akcja krwiodawstwa

Zapraszamy na ostatnią w tym roku akcje krwiodawstwa, która odbędzie się przy remizie OSP w Żarkach 11 grudnia 2022 (niedziela). Dawcą może zostać zdrowa osoba w wieku od 18 do 65 lat, niezbędny jest dokument ze zdjęciem stwierdzający tożsamość wraz z numerem PESEL oraz adresem zamieszkania/ zameldowania, waga powyżej 50 kg.

Przed oddawaniem krwi należy zjeść lekkostrawny posiłek oraz zadbać o odpowiednie nawodnienie organizmu, nie wolno spożywać alkoholu ani innych substancji zmieniających nastrój, należy ograniczyć palenie papierosów.

Osoby zaszczepione muszą odczekać do oddania krwi (różny okres w zależności od producenta szczepionki).

Akcja jest organizowana przez OSP Żarki we współpracy z Regionalnym Centrum Krwiodawstwa i Krwiolecznictwa w Katowicach. (red)

eprasa.pl b25381cd07

Tenis stołowy

III GRAND PRIX MYSZKOWA W TENISIE STOŁOWYM

(Myszków) W niedzielę 13 listopada w hali MOSiR-u w Myszkowie odbył się turniej z cyklu turniejów Grand Prix Myszkowa w tenisie stołowym w kategorii open, którego organizatorami są Miejski Ośrodek Sportu i Rekreacji w Myszkowie oraz TRS Millenium. Listopadowy turniej był trzecim rozegranym w obecnym sezonie. W turnieju udział wzięło 18 zawodników z powiatu myszkowskiego.

W niedzielę 13 listopada w hali MOSiR-u w Myszkowie odbył się turniej z cyklu turniejów Grand Prix Myszkowa w tenisie stołowym w kategorii open, którego organizatorami są Miejski Ośrodek Sportu i Rekreacji w Myszkowie oraz TRS Millenium. Listopadowy turniej był trzecim rozegranym w obecnym sezonie. W turnieju udział wzięło 18 zawodników z powiatu myszkowskiego. Zwycięzcą został Sylwester Miśtai, który zainkasował 50 punktów i wysunął się na prowadzenie w ogólnej klasyfikacji z dorobkiem 96 punktów. Drugie miejsce zdobył Piotr Gęsiarz wskakując na dwunastą lokatę w ogólnej klasyfikacji, a trzecie miejsce w grudniowych zawodach zdobył Krzysztof Juszczyk zajmujący w klasyfikacji generalnej drugą lokatę.

Ostatni tegoroczny turniej z cyklu Grand Prix Myszkowa w tenisie stołowym zaplanowane jest na niedzielę 11 grudnia.

Wyniki rywalizacji w trzecim Grand Prix Myszkowa w tenisie stołowym:

1. Sylwester Miśta 50 pkt
2. Piotr Gęsiarz 46 pkt
3. Krzysztof Juszczyk 44 pkt
4. Zbigniew Męcik 42 pkt
5. Jarosław Krawczyk 40 pkt
6. Maciej Lamer 38 pkt
7. Jacek Żelezik 36 pkt
8. Arkadiusz Dziub 34 pkt
9. Sławomir Wawryło 32 pkt
10. Jakub Skopura 30 pkt
11. Zbigniew Jaworski 28 pkt
12. Damian Jurczak 26 pkt
13. Aleksander Szymański 24 pkt
14. Jan Wieczorek 22 pkt
15. Jakub Koza 20 pkt
16. Jakub Orlik 18 pkt
17. Piotr Laskowski 16 pkt
18. Patyk Sipiora 14 pkt

Podsumowanie rozgrywek w tenisie stołowym - wyniki sezon 2022 – 2023 po trzech turniejach:

1. Sylwester Miśta 96 pkt
2. Krzysztof Juszczyk 94 pkt
3. Jan Wieczorek 86 pkt
4. Jarosław Krawczyk 86 pkt
5. Marcin Konopka 82 pkt
6. Zbigniew Męcik 82 pkt
7. Maciej Lamer 80 pkt
8. Machał Machewski 72 pkt
9. Piotr Giemza 68 pkt
10. Damian Juszczyk 62 pkt
11. Zbigniew Jaworski 60 pkt
12. Piotr Gęsiarz 46 pkt
13. Wojciech Żywiołek 44 pkt
14. Mariusz Banaszek 42 pkt
15. Jacek Żelezik 36 pkt
16. Krystian Mider 36 pkt
17. Sławomir Szewczyk 34 pkt
18. Arkadiusz Dziub 34 pkt
19. Maciej Pułowiec 32 pkt
20. Sławomir Wawryło 32 pkt
21. Dariusz Hamiga 30 pkt
22. Jakub Skopura 30 pkt
23. Tomasz Pluta 24 pkt
24. Aleksander Szymański 24 pkt
25. Jakub Koza 20 pkt
26. Jakub Orlik 18 pkt
27. Piotr Laskowski 16 pkt
28. Patyk Sipiora 14 pkt (**tu**), **foto:** MOSiR Myszków

Piłka nożna

PLANY SPARINGOWE MKS-U MYSZKÓW

(Myszków) MKS Myszków, która rundę jesienną w IV lidze śląskiej grupie 1 zakończyła na siódmej pozycji podał listę sparingpartnerów przed wiosennymi spotkaniami ligowymi. Rundę rewanżową MKS rozpocznie od meczu u siebie 11 marca z Dramą Zbrosławice.

MKS Myszków, która rundę jesienną w IV lidze śląskiej grupie 1 zakończyła na siódmej pozycji podał listę sparingpartnerów przed wiosennymi spotkaniami ligowymi. Rundę rewanżową MKS rozpocznie od meczu u siebie 11 marca z Dramą Zbrosławice. W styczniu MKS wznowi treningi przed rudną wiosenną w IV lidze. W okresie przygotowawczym do rundy wiosennej myszkowianie zaplanowane mają osiem spotkań kontrolnych. Pierwszy sprawdzian przed wiosenną rundą MKS przejdą 28 stycznia, gdy na własnym boisku podejmą drużynę Piliczanki Pilica, która w krakowskiej lidze okręgowej jest liderem po rundzie jesiennej. Liga wystartuje 11 marca.

Sparingi MKS-u Myszków przed rudną wiosenną:

28.01 – MKS Myszków – Piliczanka Pilica
04.02 - MKS Myszków – Przemsza Siewierz
08.02 - MKS Myszków – RKS Raków (CLJ)
11.02 – Zieloni Żarki - MKS Myszków
15.02 – RKS Radomsko - MKS Myszków
18.02 - MKS Myszków – Znicz Kłobuck
25.02 – Pniówek Pawłowice - MKS Myszków
04.03 – Górnik Zabrze (CLJ) - MKS Myszków (**tu**)

Zawodnicy z Masłońskiego na Turnieju Bokserskim w Siewierzu

Trzech zawodników Klubu Sekcji Bokserskiej Polonii Poraj - San Paulo Masłońskie walczyło w Turnieju Bokserskim w Siewierzu. Do walk zgłoszeni zostali młodzicy: Robert Czechowski i Mateusz Wcisło, którzy wygrali swoje walki oraz Tymon Mynarek, którego na punkty pokonał czeski zawodnik.

W minioną sobotę (3 grudnia) zorganizowano w Siewierzu Turniej Bokserski. Sekcję Bokserską Polonii Poraj - Klub San Paulo Masłońskie reprezentowało trzech zawodników: Robert Czechowski (waga 60 kg), ,Tymon Mynarek (waga 63 kg) i Mateusz Wcisło (waga 66 kg). Wszyscy to czternastoletni młodzicy.

Start w Turnieju Bokserskim relacjonuje ks. Zbigniew Dudek: Podczas turnieju, jako dziesiątą walkę stoczył Mateusz Wcisło z zawodnikiem z Oświęcimia Igorem Jaroszem. Była to walka wyrównana, spokojna z niewielką przewagą Mateusza w każdej rundzie. Stosunkiem głosów 2:1, sędziowie przyznali zwycięstwo Mateuszowi Wcisło. Jako czternastą walkę wieczoru, bardzo dramatyczne spotkanie, Tymona Mynarka z Czechem pochodzenia romskiego Samuelem Mirga, dobrze zbudowanego chłopca. Czech nastawił się na ciągły atak kończący bardzo silnym ciosem. Jego ciosy wyglądały bardzo groźnie. Tymon przyjął taktykę uników, zejść z pola ciosu i możliwych szybkich, technicznych uderzeń. To była walka, podczas której Tymon musiał uruchomić szybkość, z której słynie i niezwykłą inteligencję, która go charakteryzuje. Walka trwała trzy rundy. „Chciałem go poddać po drugiej rundzie, ale Tymon mi zabronił „. Tymon wyszedł z tej walki cały , a sędziowie uznali Czecha za zwycięzcę.

Przedostatnią walkę stoczył Robert Czechowski z Borysem Cebertem z Będzina. Dominował we wszystkich trzech rundach. Niestety w drugiej rundzie pojawiły się małe problemy z brzuchem ale zawodnik dotrwał do końca i wrócił do domu \ze złotym medalem. Dziękujemy naszym zawodnikom za piękne, sportowe postawy – podsumowuje ks. Zbigniew Dudek. (red)

eprasa.pl b25381cd07

Piłka siatkowa, PlusLiga

SIATKARZE ALURONU NIE SPUSZCZAJĄ Z TONU

Barkom Każany Lwów - Aluron CMC Warta Zawiercie 0:3 (20:25, 20:25, 23:25)

(Zawiercie) W niedzielę 4 grudnia Aluron CMC Warta Zawiercie zmierzył się w wyjazdowym meczu z Barkom Każany Lwów. Było to spotkanie w ramach trzynastej kolejki siatkarskiej PlusLigi, które zakończyło się zwycięstwem Jurajskich Rycerzy 3:0. A we wtorek 6 grudnia o godzinie 18:30 w spotkaniu czternastej kolejki siatkarskiej PlusLigi Jurajscy Rycerze we własnej hali podjęli MKS Ślepsk Malow Suwałki, wynik i opis tego spotkania podamy w kolejnym wydaniu.

W niedzielę 4 grudnia Aluron CMC Warta Zawiercie zmierzył się w wyjazdowym meczu z Barkom Każany Lwów. Było to spotkanie w ramach trzynastej kolejki siatkarskiej PlusLigi, które zakończyło się zwycięstwem Jurajskich Rycerzy 3:0.

Początek spotkania, które rozgrywane było w Krakowie stał pod znakiem walki punkt za punkt, a jako pierwsi po kontrze Bartosza Kwolka odskoczyli goście 5:3. Gospodarze się nie poddawali, przy serwisach Artema Smoliara złapali kontakt, a kiedy mocną zagrywkę dołożył Julius Firkal, był remis 12:12. Jurajscy Rycerze szybko przywrócili prowadzenie na swoją stronę, w ataku nie zawodził Konarski (17:14), mocno zagrywał Kwolek (20:15). Tym razem Barkom nie odrobił strat, przyjezdni dość pewnie doprowadzili do piłki setowej (24:19) i choć blokiem zapunktował Władysław Szczurow, to atak Kwolka zakończył tę odsłonę.

Ukraińcy wyciągnęli wnioski i przez blisko połowę drugiego seta dotrzymywali kroku Aluronowi. Już nie tylko Julius Firkal, ale także Vasyl Tupchii i Jonas Kvalen punktowali. Po ataku Norwega, gospodarze objęli prowadzenie po raz ostatni 14:13. Seria udanych zagrań Bartosza Kwolka i ataki Dawida Konarskiego, pozwoliły zawiercianom odskoczyć na dystans 18:23. Ostatecznie seta wygrał Aluron 20:25 i w spotkaniu prowadził 0:2.

W trzecim secie Jurajscy Rycerze nadal kontrolowali przebieg gry za pomocą najprostszych środków. Środkowi Michał Szalacha i Miłosz Zniszczoł nie mieli zbyt wielu okazji, aby wykazać się w ataku. Z drugiej strony nic w tym dziwnego, bowiem ich skuteczność ofensywna była daleka od przyzwoitej. Na szczęście poziom trzymało trio Kwolek - Konarski - Waliński, co pozwalało trzymać rywali na dystans przez blisko pół seta. Nerwowo zrobiło się dopiero po zagrywkach Artema Smoliara, gdy gospodarze doprowadzili do remisu 17:17. Swój rytm gry w końcówce złapał Vasyl Tupchii, do tego kapitalnie funkcjonowała obrona lwowian. Zawiercianie zmuszeni byli wspiąć się na wyżyny swoich umiejętności, aby skruszyć opór rywali. Decydujące okazały się atak Bartosza Kwolka w końcówce. To skruszyło defensywę gospodarzy i rozstrzygnęło losy niedzielnego starcia.

W kolejnym ligowym meczu Aluron CMC Warta Zawiercie zmierzy się w wyjazdowym meczu z Cuprum Lubin. Spotkanie zaplanowane jest na sobotę 10 grudnia, na godzinę 17:30.

***

Barkom Każany Lwów - Aluron CMC Warta Zawiercie 0:3 (20:25, 20:25, 23:25)

Składy:

Barkom Każany Lwów: Kvalen, Shchurov, Tupchii, Firkal, Yenipazar, Smoliar, Kanaiev (libero) oraz Kuher, Holoven, Mazenko

Aluron CMC Warta: Waliński, Zniszczoł, Konarski, Kwolek, Tavares, Szalacha, Danani (libero) oraz Łaba, Dulski, Kozłowski. Trener: Michał Winiarski.

MVP: Bartosz Kwolek.

Wynik trzynastej kolejki PlusLigi:

Asseco Resovia Rzeszów - PSG Stal Nysa 3:0

Projekt Warszawa - BBTS Bielsko-Biała 3:0

PGE Skra Bełchatów – Jastrzębski Węgiel 3:2

LUK Lublin - MKS Ślepsk Malow Suwałki (odwołany)

Indykpol AZS Olsztyn - Cuprum Lubin 3:0

Grupa Azoty ZAKSA Kędzierzyn-Koźle - Cerrad Enea Czarni Radom 3:2

Barkom Każany Lwów - Aluron CMC Warta Zawiercie 0:3

Trefl Gdańsk - GKS Katowice 3:1

Wynik czternastej kolejki PlusLigi (wyniki i opis podamy w kolejnym wydaniu):

PSG Stal Nysa - Projekt Warszawa

Aluron CMC Warta Zawiercie - MKS Ślepsk Malow Suwałki

Jastrzębski Węgiel - Cerrad Enea Czarni Radom

Indykpol AZS Olsztyn – PGE Skra Bełchatów

LUK Lublin - Cuprum Lubin

BBTS Bielsko-Biała - Barkom Każany Lwów

GKS Katowice - Grupa Azoty ZAKSA Kędzierzyn-Koźle

Trefl Gdańsk - Asseco Resovia Rzeszów

Aktualna tabela PlusLigi:

1. Jastrzębski Węgiel	13 - 34 - 36:9
2. Asseco Resovia Rzeszów	13 - 32 - 34:10
3. Aluron CMC Warta Zawiercie	13 - 32 - 35:12
4. Grupa Azoty ZAKSA Kędzierzyn-Koźle	12 - 25 - 28:15
5. Trefl Gdańsk	13 - 24 - 26:17
6 MKS Ślepsk Malow Suwałki	13 - 21 - 27:26
7. PGE Skra Bełchatów	13 - 21 - 28:26
8. PSG Stal Nysa	13 - 20 - 24:23
9. GKS Katowice	13 - 17 - 22:28
10. Projekt Warszawa	13 - 17 - 23:24
11. Indykpol AZS Olsztyn	13 - 17 - 23:26
12. LUK Lublin	13 - 16 - 23:31
13. Cuprum Lubin	13 - 13 - 17:30
14. Barkom Każany Lwów	13 - 11 - 19:35
15. Cerrad Enea Czarni Radom	12 - 7 - 11:32
16. BBTS Bielsko-Biała	13 - 2 - 6:38

Zestawy par piętnastej kolejki PlusLigi:

MKS Ślepsk Malow Suwałki - BBTS Bielsko-Biała

Cuprum Lubin - Aluron CMC Warta Zawiercie (10 grudnia, godzina 17:30)

PGE Skra Bełchatów - LUK Lublin

Cerrad Enea Czarni Radom - Indykpol AZS Olsztyn

Projekt Warszawa - Trefl Gdańsk

Asseco Resovia Rzeszów – GKS Katowice

Jastrzębski Węgiel - Grupa Azoty ZAKSA Kędzierzyn-Koźle

Barkom Każany Lwów - PSG Stal Nysa (**tu**), **foto:** aluroncmc.pl

Biegi Przełajowe

GMINNE BIEGI PRZEŁAJOWE

(Choroń) W środę 26 października w Choroniu odbyły się Gminne Biegi Przełajowe. W malowniczej scenerii Alei Lipowej na start stanęli chłopcy i dziewczęta ze szkół podstawowych klas IV-VIII. Patronat nad zawodami objęła Wójt Gminy Poraj Katarzyna Kaźmierczak.

W środę 26 października w Choroniu odbyły się Gminne Biegi Przełajowe. W malowniczej scenerii Alei Lipowej na start stanęli chłopcy i dziewczęta ze szkół podstawowych klas IV-VIII. Patronat nad zawodami objęła Wójt Gminy Poraj Katarzyna Kaźmierczak. Na starcie zameldowali się chłopcy i dziewczęta ze szkół podstawowych w Poraju, Jastrzębiu, Żarkach-Letnisku i Choroniu. W ostatecznej klasyfikacji najlepszą okazali się uczniowie ze szkoły Podstawowej z Poraja, która zdobyła łącznie 11 medali (cztery złote, dwa srebrne i pięć brązowych). Drugie miejsce przypadło SP z Żarek-Letniska, a trzecie SP Jastrząb.

Najszybsi w nogach okazali się: Szkoły podstawowe dziewczęta

kl. IV:

1. Oliwia Markiewicz – SP Żarki-Letnisko
2. Antonina Cygan – SP Żarki-Letnisko
3. Karolina Rzepecka – SP Poraj

eprasa.pl b25381cd07

4. Julia Kamińska – SP Jastrząb
kl. V
1.Kaja Mynarek – SP Żarki-Letnisko
2. Anna Michalska – SP Choroń
3. Antonina Masłoń – SP Choroń
4. Alicja Byrska – SP Poraj
kl. VI
1.Natasza Fesz – SP Żarki-Letnisko
2. Łucja Piecuch – SP Żarki-Letnisko
3. Zuzanna Kumor – SP Żarki-Letnisko
4. Julia Kukla – SP Poraj
kl. VII
1. Lena Pluta – SP Jastrząb
2. Maria Flasza – SP Poraj
3. Iga Sosnowicz – SP Poraj
4. Oliwia Pluta – SP Jastrząb
kl. VIII
1. Maja Maszczyk – SP Poraj
2. Nadia Masłoń – SP Żarki-Letnisko
3. Amelia Tkacz – SP Poraj

4. Patrycja Gocyła – SP Żarki-Letnisko

Szkoły podstawowe chłopcy

kl. IV
1. Oliwier Maszczyk – SP Poraj
2. Emilian Wawrzyniak – SP Żarki-Letnisko
3. Bartosz Puchała – SP Jastrząb
4. Tymon Maźniewski – SP Poraj
kl. V
1. Witold Rzepecki – SP Poraj
2. Antoni Gacek – SP Choroń
3. Borys Szczepańczyk – SP Żarki-Letnisko
4. Filip Iwański – SP Żarki-Letnisko
kl. VI
1. Ryszard Rogala – SP Jastrząb
2. Jakub Wójcicki – SP Jastrząb
3. Tymon Bogusz – SP Poraj
4. Borys Kurdziel – SP Poraj
kl. VII
1. Radosław Hajdak – SP Poraj
2. Antoni Popiołek – SP Żarki-Letnisko
3. Piotr Szecówka – SP Poraj
4. Michał Mrowiec – SP Choroń
kl. VIII
1. Igor Wójcicki – SP Jastrząb
2. Bartosz Zemła – SP Poraj
3. Mateusz Cierpiał – SP Choroń
4. Mikołaj Ratman – SP Poraj

Ostateczna kolejność klasyfikacji medalowej wyglądała następująco:
1. SP Poraj 11 medali (4 zł., 2 sr., 5 br.)
2. SP Żarki-Letnisko 10 medali (3 zł.,5 sr., 2 br.)
3. SP Jastrząb 5 medali (3 zł.,1 sr.,1 br.)
4. SP Choroń 4 medale (2 sr.,2 br.)

(**tu**), **foto:** UG Poraj

Piłka siatkowa, Liga mistrzów

PIERWSZA PORAŻKA ALURONU W EUROPEJSKICH ROZGRYWKACH

Aluron CMC Warta Zawiercie - Berlin Recycling Volleys 1:3 (21:25, 25:20, 27:29, 25:27)

(Zawiercie) W meczu trzeciej kolejki siatkarskiej ligi mistrzów zawodnicy Aluronu CMC zagrali przed własną publicznością z niemieckim BR Volleys. Mecz rozegrany został w środę 30 listopada i zakończył się pierwszą porażka podopiecznych Michała Winiarskiego, którzy ulegli berlińskiej drużynie 1:3.

W meczu trzeciej kolejki siatkarskiej ligi mistrzów zawodnicy Aluronu CMC zagrali przed własną publicznością z niemieckim BR Volleys. Mecz rozegrany został w środę 30 listopada i zakończył się pierwszą porażka podopiecznych Michała Winiarskiego, którzy ulegli berlińskiej drużynie 1:3. Goście od początku sprawiali Aluronowi sporo kłopotów. Po atakach Timothee Carle oraz Marka Sotoli prowadzili 7:5. Taka przewaga gości utrzymywała się przez większość seta. W końcówce podopieczni Michała Winiarskiego zdołali doprowadzić do remisu 18:18, ale dobra gra blokiem i zagrywką rywali nie pozwoliła na więcej. Przyjezdni wygrali pierwszego seta do 21.

Drugi set miał już zupełnie inny przebieg. Dzięki skuteczności Urosa Kovacevicia Jurajscy Rycerze wyszli na prowadzenie 10:7. Gospodarze przeważali nad Berlin Recycling Volleys skutecznością w ataku oraz w zagrywce. W pewnym momencie obie ekipy dzieliło nawet pięć oczek 19:14. Berlińczycy walczyli o odrobienie strat, ale bezskutecznie. Partię zakończył udany atak z drugiej linii Urosa Kovacevicia.

Trzeci set był pełny walki. Siatkarze Aluronu gonili wynik, mając kilka punków straty. Jedna przez złe zagrywki nie potrafili odrabiać strat. Jednak zdołali pomimo tego doprowadzić do wyrównania 15:15. I od tego momentu gra toczyła się punkt za punkt. Jednak to goście mieli pierwsi piłkę setową, po zagraniu Nehemiah Mote 23:24. Przyjezdni mieli jeszcze cztery kolejne szanse na zakończenie zwycięsko tej partii i wykorzystali tą ostatnią.

Dobrą grę goście kontynuowali w kolejnej secie. Mieli niewielką przewagę od początku. Dużo w tej części gry punktów zdobył Anton Brehme. Aluron ciągle nie mógł wcelować się z zagrywki. Jednak gospodarze nie dawali za wygraną. Po tym jak na zagrywkę zadaniowo wszedł Patryk Łaba, odrobili dwa punkty i na tablicy wyników pojawił się remis 21:21. Końcówka seta toczyła się punkt za punkt, a potem na przewagi. I ponownie to goście mieli piłki setowe, którą wykorzystali kończąc seta 25:27 i mecz wynikiem 1:3.

W czwartej kolejce siatkarskiej ligi mistrzów Aluron CMC Warta Zawiercie podejmie u siebie Hebar Pazardżik. Mecz rozegrany zostanie w środę 14 grudnia o godzinie 18:00.

***

Aluron CMC Warta Zawiercie - Berlin Recycling Volleys 1:3 (21:25, 25:20, 27:29, 25:27)

Składy:

Aluron CMC Warta: Tavares, Konarski, Zniszczoł, Szalacha, Kwolek, Kovacević, Danani (libero) oraz Kozłowski, Dulski, Łaba. **Trener:** Michał Winiarski.

Berlin Recycling Volleys: Tille, Sotola, Mote, Brehme, Schott, Carle, Tsuiki (libero) oraz Ronkainen, Dosanjh, Kessel. **Trener:** Cedric Enard.

MVP: Dawid Dulski.

Wyniki spotkań trzeciej kolejki siatkarskiej Ligi Mistrzów grupy B:

Aluron CMC Warta Zawiercie - Berlin Recycling Volleys 1:3

Hebar Pazardżik – Halkbank Ankara 2:3

Tabela siatkarskiej Ligi Mistrzów grupy B:

1. Aluron CMC Warta Zawiercie	3 – 6 – 7:5
2. Berlin Recycling Volleys	3 – 5 – 7:6
3. Halkbank Ankara	3 – 5 – 7:6
4. Hebar Pazardżik	3 – 2 – 5:9

Zestaw par czwartej kolejki siatkarskiej Ligi Mistrzów grupy B:

Aluron CMC Warta Zawiercie - Hebar Pazardżik (14 grudnia, godzina 18:00)

Berlin Recycling Volleys - Halkbank Ankara (**tu**), **foto:** aluroncmc.pl

eprasa.pl b25381cd07

OGŁOSZENIA DROBNE

USŁUGI

PRANIE, CZYSZCZENIE
Karcherem dywanów, tapicerek. 500-200-337

Transport, przeprowadzki. 724/782-830

Udrożnianie, czyszczenie rur kanalizacyjnych (WUKO). 513/309-345

Mycie, czyszczenie kostki. 724/782-830

Koszenie, karczowanie, przycinanie tui. 513/309-345

Inspekcja rur kamerą, usuwanie zatorów, WUKO. 724/782-830

OPRÓŻNIANIE MIESZKAŃ 724/782-830

ZŁOTA RĄCZKA -NAPRAWY AWARIE 513/309-345

CZYSZCZENIE DYWANÓW, tapicerek, OZONOWANIE. Tel. 504/369-534

Pranie tapicerki, dywanów, narożników, tapicerki samochodowej, dojazd do klienta gratis. www.usunplame.pl tel. 513-896-064

Rębak, rozdrabnianie gałęzi lub wynajem 724-782-830

Wywóz szamba 501-554-661, (34)313-54-54

Emerytura z ZUS, kapitał początkowy kompleksowa obsługa. tel. 693-145-999

Videofilmowanie 698-940-044

Naprawa komputerów i laptopów. Dojazd do klienta. Tel. 601-623-740

Naprawa: kuchnie gazowo- elektryczne, lodówki, zmywarki, witryny, lady, pralki automatyczne wirnikowe, wirówki, instalacje elektryczne tel. 506-655-874

Złota rączka praca różna tel. 600-826-895

Transport BUS-em 3,5T DMC ładowność 1,7 tony Tel.502-356-798

Usługi asenizacyjne. Opróżnianie przydomowych oczyszczalni ścieków! Do 12 m3. 733-237-222

TRANSPORT- wywrotka do 8 ton, kiper na 3 strony. 509-177-715

USŁUGI BUDOWLANE

DOCIEPLENIA BUDYNKÓW- WOLNE TERMINY, solidnie, fachowo i terminowo, kosztorys gratis. Tel. 502/702-175, www.agra-docieplenia.pl

DACHY więźby, usługi dekarskie, podbitki, zadaszenia tarasów. 508-454-992

Gładzie, gipsowanie, malowanie, tapetowanie. Solidnie i tanio 508-043-678

Profesjonalne wykańczanie wnętrz, adaptacja poddaszy, łazienki, tarasy, balkony. Tanio i solidnie. Zapraszam. 788-474-118

Wylewki maszynowe. Duże doświadczenie tel. 506-052-057

MUROWANIE, tynki, ogrodzenia. Tel. 603-075-050

MALOWANIE, gipsowanie, płytki, struktura, sufity podwieszane. Tel. 603-075-050

Gładzie, malowanie. 668-139-360

AZBEST demontaż i utylizacja 791-973-030

Usługi remontowe, gładzie gipsowe, malowanie, kafelkowanie, płyty kartongips. 796-792-214

Usługi koparko- ładowarką z wywrotką, minikoparką. Roboty ziemne, wyburzenia, transport materiałów, sprzedaż kruszywa. tel.508-830-837

Zajmujemy się budową obiektów „pod klucz". Oferujemy pełen wachlarz usług budowlanych i instalatorskich. Zapraszamy do kontaktu 730-558-666

REMONTY, kafelkowanie 695-774-479

Więźby, pokrycia dachowe, podbitki. 502-023-510 603-968-668

Blacharstwo Budowlane- Kompleksowe pokrycia dachów, blacha, dachówka, gonty, papa remonty budowlane. Zadaszenia nad tarasami, altanki. 739-011-775

Drobne remonty, naprawy i malowanie. 516-349-170

Gipsowanie, malowanie tel. 508-500-492

Malowanie pokoi. Wolne terminy! 798-950-347

DOM i OGRÓD

Szkółka Krzewów Ozdobnych. Myszków ul. Kościuszki 195 tel. 501-457-137

Sprzedam drewno na opał liściaste, sosna i mieszane tel. 661-050-665

Sprzedam osprzęt „Husqvarna" szelki, maska, noże, olej 663-364-156

Sprzedam: siarczan miedzi, fosforan amonu, kwas winowy 663-364-156

Karczowanie, oczyszczanie działek 667 083 782

NAUKA

ANGIELSKI- korepetycje i konwersacje. tel. 667-576-398

Matematyka.535-784-369

Matematyka 737-925-902

Korepetycje język polski szkoła podstawowa, Doświadczony nauczyciel, Myszków. 722-293-357

DAM PRACĘ

Firma obuwnicza FOX w Żarkach zatrudni szewca. Tel. 609-800-664

Przyjmę do prac ogólnobudowlanych, wykończeniowych, również do przyuczenia. Atrakcyjne warunki. Ubezpieczenie. Praca cały rok. tel. 508-830-837

Zatrudnimy pracownika administracyjno-biurowego, umowa o pracę, praca stacjonarna w Myszkowie. Atrakcyjne warunki. Ubezpieczenie. tel. 797-727-171

Zatrudnimy pracownika na stanowisko: MAGAZYNIER. Praca stała lub sezonowa, Myszków, tel. 508-830-837

Praca na autotransporterze na terenie Niemiec w systemie 2/1 lub 3/1. Znajomość języka niemieckiego nie jest wymagana. Zatrudnienie bezpośrednio w niemieckiej firmie transportowej. Zakwaterowanie w samochodzie. Zapewnione wsparcie drugiego doświadczonego kierowcy. Wymagania: prawo jazdy kat. C+E, karta kierowcy, ważne badania i kwalifikacje zawodowe. Wynagrodzenie brutto 2.400 euro. 797-945-563

Z.P.H Admar Siedlec gmina Janów zatrudni kierowniczkę do prowadzenia sklepów firmowych tel. 603-916-855 admar83@poczta.fm

Przyjmę do dociepleń tel. 504-362-205

Przyjmę do pracy szyjące, stołowe lub cały zespół, rejestracja, stała praca tel. 531-031-013

Producent Choinek zatrudni osoby na stanowisko: składacz, magazynier praca całoroczna tel. 502-276-559

Zatrudnię kierowcę do sklepu Market w Janowie tel. 603-916-855

Zatrudnię na umowę o pracę osoby do szycia cholewek. Wymagane doświadczenie. 501-557-687

Zatrudnię kierowcę C+ E w podwójnej obsadzie chłodnia hakowa- międzynarodówka wyjazdy 5-dniowe. Zatrudnię kierowca C podwójna obsada międzynarodowe. Zatrudnię kierowcę C + E chłodnia kraj- wyjazdy dzienne.Zatrudnię kierowcę C+E w pojedyńczej obsadzie wyjazdy 2-tygodniowe lub 3- tygodniowe do uzgodnienia. Pełne zatrudnienie. tel. 607-513-514

Przyjmę do pracy na stanowisko szewc: do drasanie i klejenie spodów. Może być praca po godzinach. Atrakcyjne warunki zarobkowe tel. 502-785-433 Praca w Żarkach

KALAN KEBAB poszukuje kierowcy. Informacje w lokalu. Praca od zaraz! Myszków ul. Sikorskiego 53/3

SPRZEDAM

Pralki automatyczne, lodówki oraz naprawa. Tel. 506-655-874

Sprzedam tanio meble dziecięce i łóżko tel. 605-640-954

Węgiel EKO-GROSZEK Polski, kopania Wesoła. Kaloryczność 28 tys., suchy, workowany. 669-981-705

MASZYNY I URZĄDZENIA SPRZEDAM

Silnik elektryczny 1,1kW, betoniarkę 250L tanio. Stan bdb. 662-570-319

KUPIĘ

Kupię złom, AGD. 661-682-280

STARE WAZONY SZKŁO SERWISY, RZECZY PRL 513/309-345

Stare zabawki, gry, komputery, Unitra Tonsil, Commodore, Atari, Amiga, wazony PRL, lampy 724-782-830

NIERUCHOMOŚĆ- DO WYNAJĘCIA

Pomieszczenie wynajmę, 80 mkw +pomieszczenia socjalne. Myszków-Mrzygłód. Tanio! 787-713-411

Mieszkanie 2 pokoje z kuchnią. Myszków Wierzchowina. 660-928-177

Wynajmę mieszkanie kawalerkę umeblowana tel. 512-390-286

IMPERIA DYLAND
SYSTEMY OSŁON SŁONECZNYCH
Myszków Słowackiego 88
/Baza Jurajskiej/
czynne pn – pt 8:00-16:00

NAJTANIEJ!
NAJSZYBCIEJ!
NAJLEPIEJ!
- MARKIZY, PERGOLE
- ROLETY WEWNĘTRZNE
- ŻALUZJE POZIOME I PIONOWE
- SYSTEMY SZYN ALUMINIOWYCH
- KARNISZE
- POMIAR, MONTAŻ, WYCENA
tel kom. 517 369 743
34 313 42 96

JUREX
"JUREX" ul. Wojsławicka 29 42-350 Koziegłowy
tel. 034/314 12 63
SKŁAD OPAŁU

reko
gospodarka odpadami
Firma REKO Prime Sp. z o.o. w Myszkowie
poszukuje pracownika na stanowisko
Elektryk z uprawnieniami SEP
Telefon do kontaktu- 796 904 332

DAREX PHU
w sprzedaży:
MIAŁ
1700 ZŁ/TONA
tel. 34 313 13 57

OGŁOSZENIA DROBNE PRZYJMOWANE SĄ DO ŚRODY KAŻDEGO TYGODNIA DO GODZ. 16.00

eprasa.pl b25381cd07

Mieszkanie 47 mkw Myszków ul.Leśna, 2 pokoje. 606-858-502

NIERUCHOMOŚĆ- SPRZEDAM

Sprzedam mieszkanie 62 m2, 1 piętro w stanie deweloperskim Myszków ul. Kościuszki obok Urzędu Miasta tel. 795-225-341

Dom nowy okolice Myszkowa 130m2/960m2 445 tysięcy. 604-323-822

Sprzedam dom z poddaszem użytkowym i dużą działką 4600 m2 oraz garażem, budynkiem gospodarczym i stodołą Wilkowiecko niedaleko Częstochowy, Atrakcyjna cena !!! tel. 792-840-842

Sprzedam działkę budowlaną w Myszkowie 1257m2 tel. 693-631-623

Sprzedam- dom z poddaszem użytkowym na działce 4600m2, garażem, budynkiem gospodarczym. Atrakcyjna cena tel. 792-840-842

Sprzedam dom 150 m2 z działką około 4600 m2 tel.792-840-842

NIERUCHOMOŚĆ- KUPIĘ

Kupię ziemię rolną w Zabijaku, Pińczycach, Hucie Starej, Potaszni 3,50-5 zł/m2. 604-323-822

MOTORYZACJA

Złomowanie Pojazdów- zaświadczenie i gotówka od ręki, dojazd do klienta 794-560-010

Nasza firma świadczy usługi w zakresie recyklingu pojazdów, auto kasacji. Wypłacamy atrakcyjne kwoty za pojazdy do kasacji. Przekonaj się, ile możesz zarobić na aucie oddanym do złomowania w naszej Stacji Demontażu Pojazdu. Od ręki zaświadczenie o kasacji i wszystkie formalności. Zadzwoń lub przyjedź. Za każdy pojazd płacimy gotówką. Dojeżdżamy na terenie Śląska i Małopolski. Tel. 733-044-044 https://www.autozlom5.pl

AUTO- SPRZEDAM

VW Jetta poj. 1,6 2008r, stan bardzo dobry, 115.000km, cena do uzgodnienia. 609-798035

Sprzedam Audi A6. C6 rok 2006 tel. 512-617-029

AUTO- MOTO CZĘŚCI- SPRZEDAM

Opony zimowe używane 13-18" felgi stalowe 669-842-245

Opony zimowe marki Hankook 235/60/R18 używane 1 zimę stan bardzo dobry. tel. 602-398-386

AUTO- KUPIĘ

Auto skup od właściciela. Pilnie kupię! Gotówka i umowa od ręki. Tel.535-988-450

Kupię każde sprawne, uszkodzone, zepsute. 508-331-536

Odkupie pojazd po wypadku w każdym stanie technicznym. Po unieruchomiony przyjadę własną lawetą. Prowadzę legalny skup aut powypadkowych. 570801222 Skupujemy auta powypadkowe w każdym stanie technicznym Również mocno rozbite i unieruchomione. Jesteśmy legalną firmą, od lat działającą na rynku. Oferujemy minimum formalności, uczciwe ceny i miłą obsługę. Sprawdź! Dojeżdżamy do dowolnego miejsca na terenie Śląska i Małopolski. Tel. 570 801 222 http://www.skupsamochodowpowypadkowych.pl

ROLNICTWO

SPRZEDAŻ POKRYĆ DACHOWYCH

Kompleksowe pokrycia dachowe

tel. 739 011 775

Myszków ul. Dworska 69

Zboże tel. 791-963-505.

Sprzedam pszenicę tel. 788-584-950.

Sprzedam zboże i siano tel. 608-436-062.

Tanio sprzedam ziemniaki jadalne i siano w kostkach tel. 796-898-902.

Sprzedam siano w kostkach i pszenicę tel. 885-804-369.

ZDROWIE

Przychodnia Lekarska J. Kleszczewski. Zawiercie Parkowa 12. Pełny zakres usług FIZJOTERAPEUTYCZNYCH: fizykoterapia, krioterapia, kaseroterapia, pole magnetyczne (magnetoterapia), ultradźwięki, fonoforeza, diatermia krótkofalowa. Przystępne ceny. Zamawianie zabiegów: 32-67-71-496.

Psycholog- Skuteczne sesje psychologiczne zdalnie- www.infinitymetherapy.com tel. 519-562-027.

STOMATOLOG NFZ protetyka leczenie Myszków tel. 608 727 838.

STOMATOLOG NFZ protetyka leczenie Myszków tel. 608 727 838 .

STOMATOLOG NFZ protetyka leczenie Myszków tel. 608 727 838.

USŁUGI FINANSOWE

Poszukiwanie dokumentów do emerytury, kapitału początkowego tel. 693-145-999.

Radca Prawny Jadwiga Kwiecień Kancelaria Prawna Sp.k Myszków ul. Kwiatkowskiego 1/18a, tel. 791-732-142, e-mail : radca@jadwigakwiecien.pl, www. jadwigakwiecien.pl- porady prawne i procesy w sprawach: cywilnych (zasiedzenie, uwłaszczenie, spadki, zachowek, podział majątku, odwołanie darowizny), rodzinnych (rozwód, alimenty, władza rodzicielska), rent i emerytur, karnych, upadłość konsumencka.

Centrum Doradztwa Finansowego S.C. tel 32-260-00-33 kom 516-516-611.

RÓŻNE

Poszukuję osoby, która pomoże spisać na papier lub elektronicznie moje wspomnienia dla potomnych. Mile widziana osoba, która pamięta dawne czasy, by sama mogła dopisać - poprawić swoje uwagi do moich opowieści. Telefon 667-211-703.

ZWIERZĘTA- ODDAM

Oddam 3-miesięcznego pieska w dobre ręce 791-020-400.

MYSZKÓW PRZYJMĘ KAŻDĄ ILOŚĆ GRUZU

tel. 604-409-779

Gabinet Weterynaryjny "MATWET"

Lek. wet. Mateusz Piecuch

Żarki Letnisko, ul. Jasna 4

tel. 608/062-916

DAREX PHU

PRZYJMĘ KIEROWCĘ NA SKOCZKA Myszków i Radomsko

Informacja tel. 604/ 409-779

DAREX PHU

zatrudnimy:

KIEROWCĘ NA NORWEGIĘ

Na stałe i na skoczka

Informacja

tel. 604/ 409-779

OGŁOSZENIA DROBNE PRZYJMOWANE SĄ DO ŚRODY KAŻDEGO TYGODNIA DO GODZ. 16.00

eprasa.pl b25381cd07

OGŁOSZENIA DROBNE

LECZNICE WETERYNARYJNE

Gabinet Weterynaryjny „Animal- Centrum" ul. Sikorskiego 24 Myszków tel. 34-313-31-48, 787-264-224, 609-463-739.

GAZETA MYSZKOWSKA KURIER ZAWIERCIAŃSKI

PRZY ZAMÓWIENIU REKLAMY LUB OGŁOSZENIA DROBNEGO W GAZECIE MYSZKOWSKIEJ I KURIERZE ZAWIERCIAŃSKIM DODATKOWY RABAT

20%

MYSZKÓW, UL. SIKORSKIEGO 53/3

Tel. 34 313 71 20

KOREPETYCJE/ SZKOLENIA

Szukasz urządzonego lokalu pod korepetycje lub szkolenia !

Wynajem biura pod korepetycje „na godziny" TANIO!

TEL. 602-398-386

Gazeta Myszkowska

w prenumeracie cyfrowej!

wejdź na eprasa.pl

MATRYMONIALNE

Kawaler 46 lata, brunet 186 cm wykształcenie średnie, bez nałogów pozna panią do wspólnego życia, stały związek tel. 726-600-496.

Dojrzała kobieta pozna pana w wieku 45-50 lat do stałego związku. Bez nałogów. 791-339-316.

Pan 60 lat bezdzietny niezależny finansowo pozna Panią do lat 65 bez nałogów z możliwością zmiany miejsca zamieszkania około 50 km od Myszkowa tel. 793-700-865.

WYNAJMIJ ADRES FIRMOWY! w START-up Cafe

Rozpoczynasz działalność, zakładając np. sklep internetowy, ale boisz się kosztów wynajęcia lokalu. Nawet najmniejsze biuro to czynsz, prąd, ogrzewanie. Wiele osób w takiej sytuacji rejestruje firmę w miejscu zamieszkania, w domu, mieszkaniu. To rozwiązanie ma jedną ogromną wadę: kontrola skarbówki, ZUS-u, sanepidu a nawet Inspekcji Pracy może się zastać w sypialni! Myjesz zęby, a tu kontrola US!

Możesz tego uniknąć wynajmując adres dla firmy!

START-up Cafe ul. Sikorskiego 53/3

Twoja firma może mieć prestiżowy adres jak Gazeta Myszkowska!

PAKIET PODSTAWOWY- adres dla firmy (umowa najmu) odbiór i przekazywanie korespondencji

PAKIET BIZNES- PODSTAWOWY + miejsce na przechowywanie dokumentacji, możliwość korzystania z komputera, internetu

PAKIET BIZNES PREMIUM -PAKIET BIZNES +serwis kawowy, pokój do spotkań z kontrahentami, dostęp do urządzeń biurowych (ksero, drukarka), obsługa sekretariatu.

Twoje prawdziwe biuro bez wysokich kosztów utrzymania biura!

Usługę START-up Cafe oferuje MyszPress s.c. z siedzibą w Myszkowie ul. Sikorskiego 53/3 tel. 34 3137120. Kontakt: jaroslaw.mazanek@myszpress.pl tel. 602 514030

JAK ZAMÓWIĆ OGŁOSZENIE

Zachęcamy do zlecania nam ogłoszeń drobnych i reklam telefonicznie: 34 3137120 Wyślij sms-em treść ogłoszenia, z informacją przez ile tygodni ma się ukazywać na nr: 536 334 438 lub mailowo: reklama@gazetamyszkowska.pl Odeślemy wycenę, poprosimy o wpłatę. Nr konta do wpłat: MyszPress 51 2490 0005 0000 4530 6719 7466 W polu „tytułem" wpisujemy nr telefonu z ogłoszenia lub nr zlecenia.
Ogłoszenie drobne zamówione przez www.gazetamyszkowska.pl od razu ukaże się w internecie i kolejnych wydaniach Gazety Myszkowskiej.

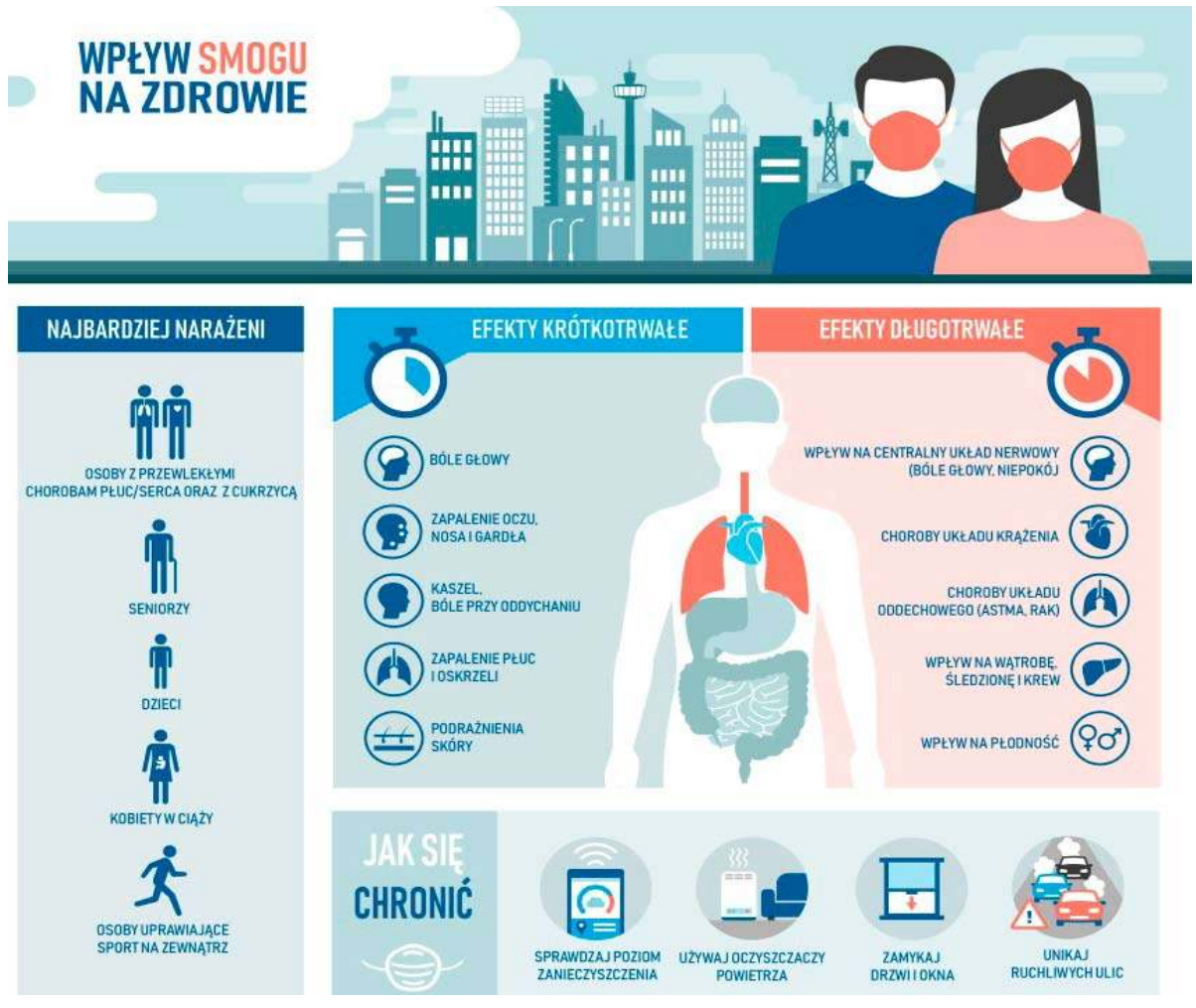

eprasa.pl b25381cd07

11 LAT AKCJI CHARYTATYWNEJ W MYSZKOWIE

POD PATRONATEM BURMISTRZA MIASTA MYSZKOWA WŁODZIMIERZA ŻAKA

MYSZKÓW ROZWIJA MOŻLIWOŚCI

MDK

pomocna FUNDACJA

Pomoc osobom niepełnosprawnym
Zorganizowanie wsparcia terapeutycznego i rehabilitacyjnego

8 grudnia 2022
9 grudnia 2022

godzina 18:00
SALA WIDOWISKOWA
MDK w MYSZKOWIE

ELLA Z FRELLA

OBSADA

Larisa Sobczyk-Pluta
Julia Musialik
Kasia Dewor
Zosia Konieczniak
Magdalena Piłka-Szczepańczyk
Mikołaj Millard
Kuba Szczepańczyk
Maja Zaczkowska
Martyna Bogacz
Gabrysia Szczepańczyk
Ola Brymora
Amelia Wcisło
Jerzy Woszczyk
Sylwester Bręczewski
Adrian Wnuk
Beata Pochodnia
Daria Sobczyk
Małgorzata Kitala-Miroszewska
Włodzimierz Żak
Grzegorz Sikorski
Marek Ferdynand
Sylwia Męcik
Magda Zaczkowska
Agnieszka Szafrańska
Łukasz Wcisło
Andrzej Sutkowski
Sławomir Dymczyk
Małgorzata Czyż
Marta Muszczak
Justyna Sobczyk
Beata Kubalska
Małgorzata Musialik
Nina Millard
Katarzyna Miklas
Paweł Kromołowski
Robert Czerwik
Mariusz Karkocha
Marian Tylkowski
Tomasz Brymora
Mariusz Szczepański
Karol Kaptacz
Rafał Wierzchowski
Jan Szczepanek
Nikola Kondela
Alicja Wolińska
Bartek Dyl
Szymon Bilnicki

Śpiew i głosy gościnnie: Ewelina Ruciińska, Julia Tkacz, Kamila Góral, Tosia Suchecka, Natalia Kopacz, Sebastian Ruciński, Janusz Zalewski, Robert Płachecki
Dźwięk, nagrania, montaż: Sebastian Ruciński, Janusz Zalewski **Filmy, fotosy, multimedia, montaż:** Adrian Wnuk
Scenografia: Łukasz Wcisło **Choreografia:** Daria Sobczyk **Asystent reżysera:** Marta Płachecka
Produkcja, współpraca: Miejski Dom Kultury, Gmina Myszków, Fundacja Pomocna
Współpraca reżyserska: Daria Sobczyk, Adrian Wnuk **Pomysł, adaptacja, teksty piosenek, reżyseria:** Tomek Szulakowski

BILETY CEGIEŁKI: 70 ZŁ, 50 ZŁ ORAZ 30 ZŁ DO NABYCIA W KASIE MDK

SPONSOR GŁÓWNY

schumacher

SPONSORZY

psb MRÓWKA

Kinga Hotel restauracja

DENART TRAVEL denartravel.pl

Restauracja La Stazione

ORLE GNIAZDO HUCISKO

Salon Fryzjerski IMAGE Małgorzata Łapeta

eprasa.pl b25381cd07

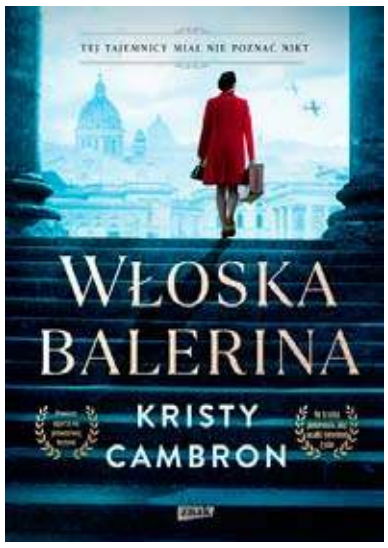

Książka Kristy Cambron „Włoska balerina”

„Całą tę historię zachowam w tajemnicy, dopóki nie będziesz gotowa, aby ją wyjawić”.

Julia Bradbury jest wybitną primabaleriną. Zachwyca tańcem na prestiżowych scenach. Kiedy wybucha druga wojna światowa, nie waha się ani chwili i wstępuje do armii. Chce zostać telefonistką lub sanitariuszką. Los ma dla niej jednak inny plan. Julia wciąż musi tańczyć. Na dodatek w parze z mężczyzną, który przed laty boleśnie złamał jej serce.

Szeregowy Courtney Coleman zostawił w rodzinnym mieście ukochaną i kłopoty, w które nieustannie wpadał. Wcielony do armii jako sanitariusz wciąż sobie powtarza: „To wojna! Nie wolno ci się angażować!”. Wszystkie postanowienia tracą moc, kiedy Court ratuje z getta małą dziewczynkę. Za wszelką cenę postanawia ocalić jej niewinne życie.

Losy trojga niezwykłych bohaterów splatają się w rzymskim szpitalu otoczonym przez nazistów. Czy mogą sobie zaufać? Jak uniknąć śmierci, kiedy za drzwiami krąży oddział uzbrojonych żołnierzy? Jakie tajemnice skrywa dziecięca walizka? I czyją historię odkryją stare listy?

„Włoska balerina” - książka Cambron

Kristy Cambron, mistrzyni powieści historycznych, przenosi nas do świata, w którym poświęcenie i odwaga jednej osoby mają realny wpływ na życie przyszłych pokoleń. Jej zapierająca dech w piersiach, oparta na prawdziwych wydarzeniach powieść pokazuje, że przeszłość znajduje odbicie w teraźniejszości, a o niewinność i piękno warto walczyć bez względu na cenę.

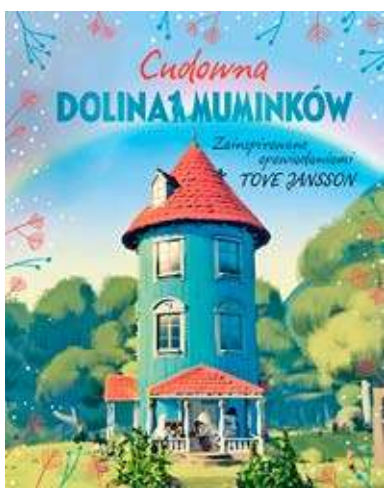

Cudowna Dolina Muminków Amanda Li

Książka Amandy Li „Cudowna Dolina Muminków”

„Nie ma to jak długa nieobecność, żeby sobie przypomnieć, że wszędzie dobrze, ale w domu najlepiej”.

Muminki przeżyły wielką przygodę i powracają do cudownej Doliny Muminków! Dołącz do nich, gdy poznają nowych przyjaciół, Migotka i Bobka, stawiają czoła naelektryzowanym Hatifnatom, urządzają przyjęcie-niespodziankę i dokonują wielkiego włamania.

Bogato ilustrowane opowieści prosto z Doliny Muminków są idealne na pierwszą lekturę dla najmłodszych czytelników 3+. Wprowadzą dziecko w świat pełen wyobraźni, który uczy przyjaźni, wrażliwości i otwartości.

To połączenie klasyki z nowoczesnością jest pomostem między pokoleniami!

W serii ukazały się:

• „Przygody w Dolinie Muminków”

• „Więcej przygód w Dolinie Muminków”

• „Powrót do Doliny Muminków”

„Cudowna Dolina Muminków” - książka Amandy Li

Opowieści o Muminkach zostały przetłumaczone na ponad 30 języków i doczekały się niemal 20 ekranizacji. Ten zbiór, zainspirowany opowiadaniami Tove Jansson, został uzupełniony o wyjątkowe ilustracje z najnowszego serialu „Dolina Muminków”; w brytyjskiej wersji pani Filifionce głosu udzieliła Kate Winslet!

Zagubiony Anioł - książka Magdaleny Kordel

Nie jest samotny ten, kto ma kogoś do kochania.

Rok temu Michalina odważyła się wypowiedzieć skryte życzenia, a dziś aż trudno jej uwierzyć we własne szczęście. Mała Klara, zakochany po uszy Konstanty i troskliwa Nela każdego dnia przypominają jej o tym, jak wielką moc mają anioły. Pierwsze święta w ich nowym domu będą dokładnie takie, jak zaplanowała – wypełnione zapachem mandarynek, melodią wspólnie śpiewanych kolęd i magią świętowania tych szczególnych dni w gronie najbliższych.

Jednak nie dla wszystkich grudzień jest czasem radosnych przygotowań. Haśka oddałaby wiele, aby zapewnić swojej córeczce ciepło i bezpieczeństwo. Ukrywając się z Tosią przed ludźmi, którym nigdy nie powinna ufać, czuje, że jest sama przeciwko światu. I że jak nigdy dotąd potrzebuje jakiegoś znaku. Czegoś, co dałoby jej choć cień nadziei na to, że ona i jej córeczka mają szansę na chleb, którego nie zabraknie, grube rękawiczki i rozgrzany piec. Na to, żeby kochać. Na zwyczajne życie. Bez fajerwerków. Ot, normalne, codzienne bycie razem.

Gdy Michalina po raz pierwszy spotyka zziębniętą i samotną dziewczynę z maleńkim dzieckiem, widzi w niej cząstkę siebie z przeszłości. Wraz z najbliższymi postanawia podarować jej to, co najcenniejsze – nadzieję na lepsze jutro. Jednak czy Haśka będzie gotowa zaufać aniołom, które los postawi na jej drodze?

Zagubiony anioł to pełna ciepła historia o tym, że cuda, te małe i te nieco większe, mogą nam się zdarzyć każdego dnia, a szczęściem warto się dzielić nie tylko od święta.

Opowieść starego lustra Dorota Gąsiorowska

Znak literanova

W magicznej atmosferze świąt wszystko może się zdarzyć… nawet najmniej prawdopodobne podróże i spotkania

Na jednej z malutkich, klimatycznych ulic Krakowa skrył się sklepik z antykami. Magia przeszłości unosi się nad starymi przedmiotami z duszą, których historie tylko czekają na opowiedzenie…

W sklepiku od kilku lat pracuje Alicja, która mieszka w kamienicy naprzeciwko. Co roku, patrząc na taniec pierwszych płatków śniegu, cieszy się na nadchodzące Boże Narodzenie. Teraz jednak dziewczyna ma przeczucie, że ten grudzień i te święta okażą się inne niż wszystkie… A kiedy otrzymuje nieoczekiwany prezent – stare, kryształowe lustro – zaczynają dziać się rzeczy, których nie jest w stanie wyjaśnić.

„Opowieść starego lustra” - książka Gąsiorowskiej

Alicja trafia do dziewiętnastowiecznego dworu i spotyka ludzi, których nigdy nie mogłaby poznać… A później, równie niespodziewanie, wraca do swojego mieszkanka na poddaszu. Choć wydaje jej się, że to był tylko dziwny sen – podróż powtarza się i to kilka razy. W dodatku w życiu Alicji pojawia się dwóch mężczyzn, każdy równie intrygujący. Czy dziewczyna będzie w stanie wybrać jednego z nich? Czy to, co wydarzyło się w starym dworze wpłynie na jej współczesne życie? Jakie zadanie przed nią stoi? I dlaczego to właśnie Alicja musi je wykonać?

Chrup! Mlask! Mniam! Rozszerzanie diety i żywienie starszaka

Michalina Klukowska

Rozszerzanie diety dziecka jest naturalnym etapem jego rozwoju. Jest też etapem stresującym i pełnym wątpliwości. Kiedy zacząć? Karmić łyżeczką czy wybrać BLW? I co, jeśli dziecko nie chce jeść?

Michalina Klukowska przeprowadzi Cię przez rozszerzanie diety bezstresowo i bezboleśnie. A kiedy już uczcisz sukces pierwszym brokułem, sięgnij po drugą część książki. Dowiesz się, jak karmić starsze dziecko, jak ukształtować dobre nawyki żywieniowe swojego dziecka i jak pomóc mu nawiązać dobre relacje z jedzeniem.

Teatru im. Adama Mickiewicza ul. Kilińskiego 15 Częstochowa
GRUDZIEŃ 2022 r.

09.12 Piątek godz. 08.30, 10.30, 12.30
Czerwony Kapturek– spektakl z Mikołajem- Scena Duża
10.12 Sobota godz. 19.00
Cudowna terapia Scena Kameralna
11.12 Niedziela godz. 19.00
Cudowna terapia- Scena Kameralna
15.12 Czwartek godz. 19.00
Cudowna terapia Scena Kameralna
17.12 Sobota godz. 19.00
Grupa krwi- Scena Duża
18.12 Niedziela godz. 19.00
Grupa krwi- Scena Duża
30.12 Piątek godz. 19.00
Skandal w rodzinie - PREMIERA
Scena Duża
31.12 Sobota godz. 18.00, 21.00
Sylwester w Teatrze
Skandal w rodzinie

O Dzika noc

Gdy grupa najemników atakuje posiadłość zamożnej rodziny, Święty Mikołaj musi wkroczyć, aby uratować dzień (i Boże Narodzenie).

Więcej na stronie cinema-city.pl

Informator

PRZYDATNE TELEFONY

Pogotowie gazowe	992
Pogotowie elektro-energ.	991
Pogotowie ratunkowe	999
Informacja PKP	703/402-802
Straż Pożarna	998, 313-15-41
Pogotowie wod-kan.	313-20-11
Patrol Interwencyjny Straży Miejskiej	602-396-451
Taxi Myszków	313-29-99
Telefon ekologiczny	313-21-42
Straż Miejska	313-21-42
Powiatowy Urząd Pracy	313-50-20
Urząd Pocztowy	313-19-19
GOPR Grupa Jurajska	985 601/100-300
Ogólnopolska poradnia dla dorosłych w kryzysie emocjonalnym, nr bezpłatny PN-PT 14.00-22.00	116 123
Policja	
Koziegłowy	315-32-03
Myszków	315-32-00

Kierunek: Księżyc!

Czasami lepiej posłuchać młodszej siostry! Pewnej nocy Piotrek odkrywa, że mała Ania zniknęła.

Gdy próbowała pomóc w spełnieniu magicznej przepowiedni gadającemu robaczkowi, panu Żukosławowi, porwał ją zły Lunos. Aby uratować siostrę, chłopiec nie ma wyjścia – musi udać się za nią na Księżyc! Podczas tej nieprawdopodobnej wyprawy połączy swe siły ze strzegącym dziecięcych snów Piaskunem, weźmie udział w kosmicznym wyścigu po Drodze Mlecznej i poprosi o wsparcie Nocną Wróżkę. Zanim Piotrek odnajdzie Anię, czeka go mnóstwo przygód. Niekiedy starszy brat może mieć większą moc niż niejeden superbohater!

Więcej na stronie cinema-city.pl

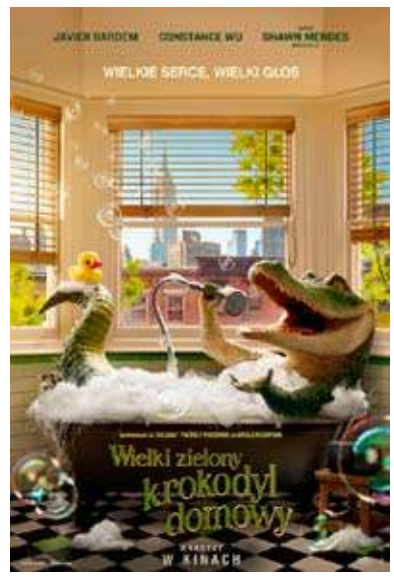

Wielki zielony krokodyl domowy

Kiedy rodzina Primmów przeprowadza się do Nowego Jorku, ich syn Josh z trudem przystosowuje się do nowej szkoły i nowych przyjaciół. Wszystko to zmienia się, kiedy chłopiec poznaje Lyle'a – śpiewającego krokodyla (Shawn Mendes), który uwielbia kąpiele, kawior i muzykę oraz mieszka na strychu ich domu. Dwójka szybko się zaprzyjaźnia, ale kiedy na Lyle'a czyha zły sąsiad, pan Grumps (Brett Gelman), Primmowie muszą połączyć siły z właścicielem Lyle'a, Hectorem P. Valenti (Javier Bardem), aby pokazać światu, że nie ma nic złego w wielkim śpiewającym krokodylu o wspaniałej osobowości.

Więcej na stronie cinema-city.pl

eprasa.pl b25381cd07

Święta w pastelach. Kolorowe pomysły na dekoracje z poinsecjami

Marzą Ci się beztroskie święta? Eksperci ze Stars for Europe (SfE) prezentują pomysły na kolorowe, świąteczne stoły, wieńce adwentowe i motywy kwiatowe, w których poinsecje, subtelne dodatki i delikatne, pastelowe odcienie tworzą radosny nastrój.

Świeże, wesołe, kolorowe: dekoracje stołu z poinsecjami

Pięknie udekorowany stół stanowi idealne miejsce na uroczysty posiłek w gronie rodziny lub przyjaciół. Poniższe dekoracje stołu pokazują, że styl świąteczny i nieformalny nie musi się wykluczać. Wyglądają świeżo i radośnie, nie tylko dzięki kolorowym poinsecjom.

Ta świąteczna dekoracja stołu w delikatnych, pastelowych odcieniach jest lekka i subtelna. Zestawienie dodatków w chłodnych odcieniach bladego błękitu i stonowanego różu sprawia, że efektowne, kolorowe przylistki poinsecji doskonale się na tym tle wybijają. Świeczniki w różnych odcieniach niebieskiego stanowią dodatkowy akcent kolorystyczny.

Pastelowe odcienie pomimo bogatego wystroju sprawiają, że ten świąteczny stół nabrał lekkości. Poinsecje w kolorze różowym, żółtym i morelowym na środku jako kwiaty doniczkowe i cięte dodają świątecznego charakteru, natomiast kaktusy i rajskie jabłuszka świeżości.

Pozostałe dodatki i meble, od krzeseł po zastawę, świece, serwetki i bombki na choince nawiązują do odcieni poinsecji i tworzą harmonijną całość.

Impreza świąteczna trwa! Na tym nowoczesnym stole każdy talerz jest udekorowany ciętą poinsecją na powitanie gości. Ton w ton zestawione cięte poinsecje, ostrokrzew i amarylis to główne motywy kwiatowe. Ułożony z nich morelowy bukiet dopełniają pastelowe odcienie żółtych i różowych gwiazd betlejemskich.

Pastelowa patera w stylu vintage

Pastelowe odcienie, vintage i DIY - trzy trendy dekoratorskie łączą się w tej pięknej paterze. Ten stojak z talerzy i szklanek jest szybki do wykonania i dzięki kolorowym, miniaturowym poinsecjom w małych puszkach uatrakcyjni każdy kawowy stolik. Do wykonania tej patery potrzebne są trzy różnej wielkości talerze (np. talerz obiadowy, deserowy i spodek), ozdobne szklanki lub wazony, mały szklany wazon, ceramiczny lub dobrej jakości klej uniwersalny, kolorowe miniaturowe poinsecje i małe puszeczki do wykorzystania jako osłonki.

Krok 1: Najpierw ustal kolejność szklanek lub wazonów i zdecyduj, czy mają być one ustawione podstawą, czy otworem skierowanym do góry. Następnie sklejaj kolejne talerze i szklanki. Nałóż klej na podstawę lub krawędź szklanki i dociśnij do płytki do całkowitego zaschnięcia kleju. Potrzebujesz trzech talerzy i dwóch szklanek do trzypoziomowej patery.

Krok 2: Posadź kolorowe, miniaturowe poinsecje w foremkach i ułóż je na paterze. Ważne: Poczekaj, aż klej całkowicie wyschnie.

Krok 3: Na koniec, jako „wykończenie" przyklej mały szklany wazon na górnym talerzu, napełnij go wodą i umieść w nim ciętą poinsecję. Gotowe! (red)

eprasa.pl b25381cd07

KRZYŻÓWKA z HASŁEM Nr 47 (2022)

Litery z pól ponumerowanych od 1 do 21 utworzą rozwiązanie niniejszej krzyżówki

1	2	3	4	5	6	7	8	9	10	11	12	13	14	15	16	17	18	19	20	21

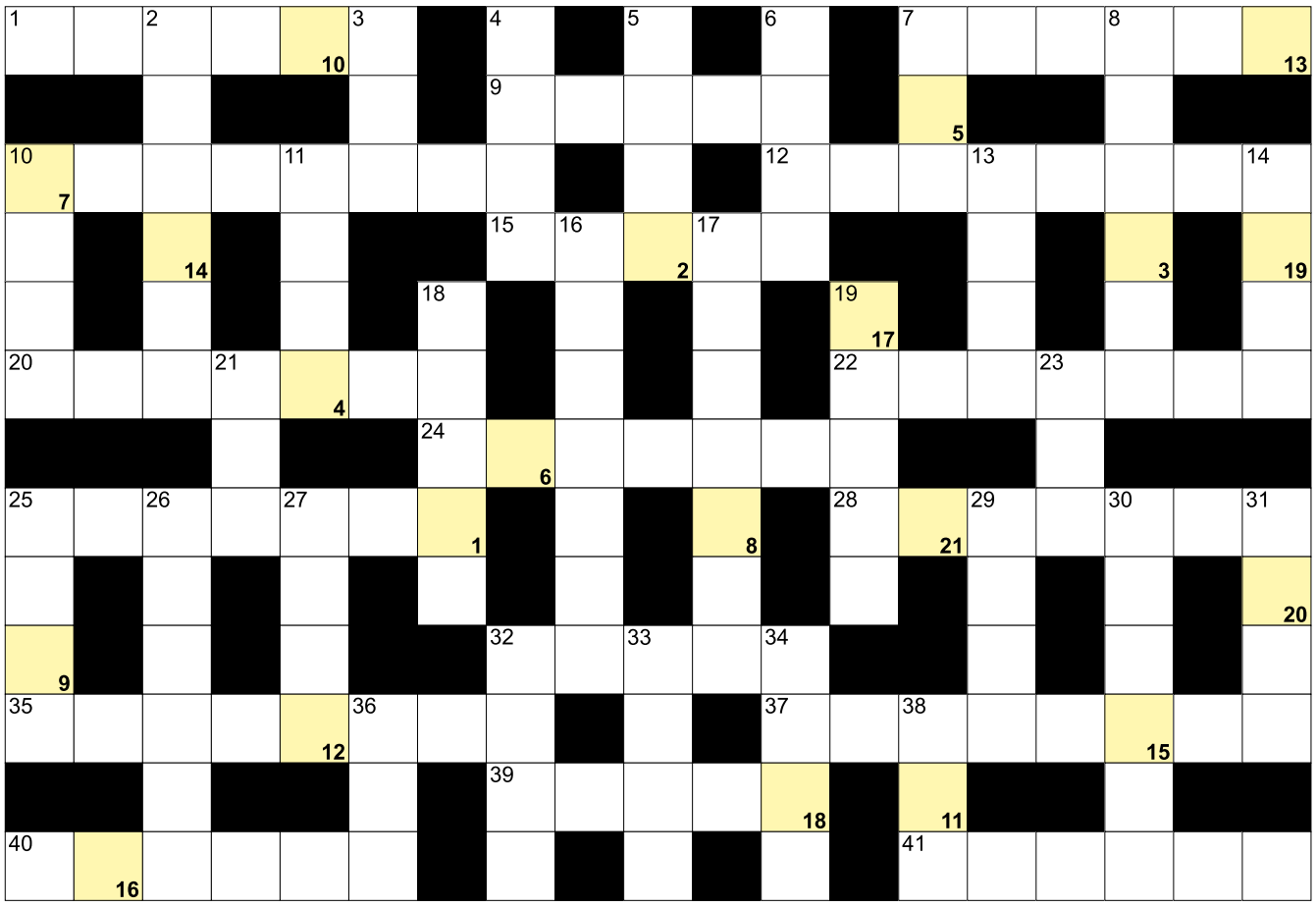

POZIOMO: 1) pierwiastek Pd; 7) muzyka Boba Marleya; 9) skrzyżowanie o ruchu okrężnym; 10) treser, poskramiacz lwów i tygrysów; 12) stolica Syrii; 15) omamy, przywidzenia; 20) chodzi w niej ksiądz; 22) gliniana misa do ucierania ciasta; 24) bogatka i modra, ptaki; 25) opiekun zbiorów muzealnych; 28) Martha, żona Jana Kiepury; 32) grupa oderwana od partii, frakcja; 35) amerykański stan ze stolicą w Annapolis; 37) samotne wzniesienie lub skały; 39) pierwiastek Ru; 40) matka boga Odyna; 41) niejedna uchwalona przez Sejm;

PIONOWO: 2) skocznia narciarska w szwedzkim Falun; 3) z papierosa i z komina; 4) stolica austriackiej Styrii; 5) babiloński bóg, ojciec Marduka; 6) rocznice ślubu; 7) inaczej o cyganie; 8) huk towarzyszący błyskawicy; 10) Bolesław, napisał "Lalkę"; 11) warkocz komety; 13) azjatycki alkohol anyżowy; 14) imię córki Gałczyńskiego; 16) z sobotą i niedzielą; 17) czeska żona Mieszka I; 18) imię tytułowego "Sztukmistrza z Lublina"; 19) niejeden wrzucany do kosza; 21) oskarżenia lub małżeński; 23) kolorowe na pasiece; 25) pierwiastek Cd; 26) Mario, były prezydent Portugalii; 27) waluta w mitycznym Hadesie; 29) paleta barw lub dźwięków; 30) bałkańska wódka ze śliwek; 31) Hz dla fizyka; 32) przepływa przez Oławę; 33) plamy na sierści; 34) słynna Lisa z obrazu Leonarda da Vinci; 36) Alina dla bliskich; 38) dziewiętnasta litera alfabetu greckiego.

JOLKA z HASŁEM Nr 47 (2022)

Hasło z kolorowych pól, czytane pionowo, utworzy rozwiązanie:

Ujawniliśmy spółgłoski "W". Miejsce wpisu haseł - do odgadnięcia.

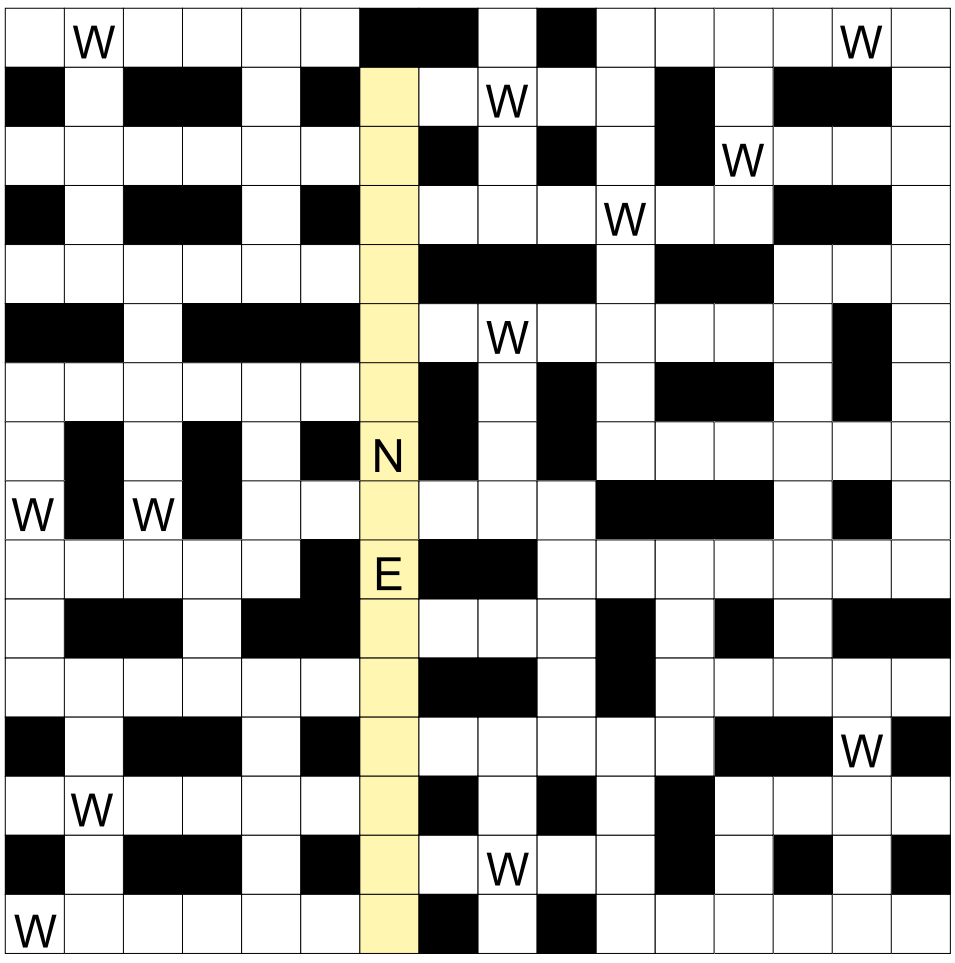

ludzik z piórnika, bohater u Marii Kownackiej; część województwa; pierwiastek Am; urzędowy strój sędziego; królewski to dusiciel z Afryki; mierna w szkole; maszyna do mycia naczyń; rodzinne miasto Juwenalisa; Yannick, były francuski tenisista; choroba Takahary; wypływa z wulkanu; przeciwieństwo syntezy; przepływa przez Melbourne; niedźwiedź szary inaczej; serwis społecznościowy z tweetami; ojczyzna Odyseusza; ... Street, nowojorska ulica z giełdą; nie ma rodzeństwa; muchy i komary; pelargonia pachnąca inaczej; Dzong Un, koreański dyktator; Jowisz i Saturn; waluta Papui-Nowej Gwinei; telewizja ojca Rydzyka; stolica Mali; szachy lub brydż; skazał na śmierć Antygonę; Oscar, autor "Portretu Doriana Graya"; zrzesza ratowników górskich; utleniona z apteki; inaczej brawa, oklaski; mocna nić szewska; biblijny budowniczy Arki; fruwa nad plażą; stolica Bhutanu; Wschodni ze stolicą w Dili; niejeden w składzie kolejki linowej; octowa do śledzi; zapach, woń spalenizny; antonim zamknięcia; kauczukowiec inaczej; domowe urządzenie z zamrażarką; samochód osobowy.

Sprawdź się w Naszym SUDOKU:

Wypełnij poniższe diagram 9×9 w taki sposób, aby w każdym wierszu, w każdej kolumnie oraz w każdym z dziewięciu pogrubionych kwadratów 3×3 znalazło się po jednej cyfrze od 1 do 9:

7	6	3			5			9
	1	5			2	3	7	
9	2	8			4			1
			5	3		9	8	
	3		6		9	2	5	
		9		2			1	
			2	1		7	4	
	5		4				3	
	8			5	3	1		

	2		5		7			
	4		2		8	7		1
					1	4	8	
1	5					2		
9	6		7		2	1		
	8				6	9	4	
2		6		7		5	1	4
5	1	8			4	3	6	
		7	1					9

WYKREŚLANKA: znajdź poniżej 20 warzyw. Wykreślisz je wszystkie od góry do dołu, od lewej do prawej oraz na ukos. Znajdź i wykreśl wyrazy: batat, pomidor, cebula, chrzan,cukinia, papryka, czosnek, fasola, dynia, kalafior, groch, kapusta, marchew, sałata, rukola, szczaw, soja, koper, patison, seler.

D	U	B	L	I	N	I	R	K	A
R	U	I	N	Y	S	Z	Ł	O	P
U	P	S	Z	C	Z	A	W	Ł	A
K	G	R	O	C	H	C	Z	A	T
O	A	M	A	D	E	R	A	W	I
L	I	P	A	B	Y	C	Z	A	S
A	G	C	U	K	I	N	I	A	O
K	Ł	L	Z	S	O	G	I	P	N
Ł	A	M	E	O	T	P	Ł	A	T
O	S	L	A	B	S	A	E	P	M
S	E	M	A	R	U	N	O	R	A
R	A	T	S	F	C	M	E	Y	L
W	A	Ł	G	O	I	H	A	K	I
T	U	R	A	D	J	O	E	A	N
Ł	O	P	O	T	R	A	R	W	K
S	T	R	O	F	A	S	O	L	A

eprasa.pl b25381cd07