PONIEDZIAŁEK
10|08|2026

DZIENNIK ELBLĄSKI

24 LATA

cena 4,99 zł (w tym 8% VAT)

ISSN 0137-9127

ISSN 0137-9127 NR INDEKSU 350176 \\\ NR 122 (21 721)

KTO ZA TO ODPOWIE?

Fot. Zbigniew Woźniak

Jesteśmy niechlubnym liderem \2

Za mało o historii Olsztyna \4

Wieże Jasnej Góry coraz bliżej \6

Ile zdobędziemy medali? \15

eprasa.pl b47824387e

NA RONDZIE PROSTO. DWA „WYCZYNY" NAGRAŁY KAMERY MONITORINGU

W ciągu kilku dni na rondzie na drodze S5 w miejscowości Wirwajdy (gmina Ostróda) doszło do dwóch podobnych „wyczynów". Oba przypadki zarejestrowały kamery monitoringu.

Fot. KPP Ostróda

30 lipca oraz 2 sierpnia na drodze S5 na wysokości miejscowości Wirwajdy doszło do dwóch zdarzeń drogowych o bardzo podobnym przebiegu.

Jak ustalili policjanci będący na miejscu obu zdarzeń, kierujący pojazdów nie dostosowali prędkości do panujących warunków ruchu, w wyniku czego wjechali na skrzyżowanie o ruchu okrężnym i przejechali przez jego centralną część.

Na szczęście uczestnicy obu zdarzeń nie odnieśli obrażeń wymagających hospitalizacji. Badanie stanu trzeźwości wykazało, że kierujący byli trzeźwi.

- APELUJEMY DO WSZYSTKICH KIEROWCÓW O ZACHOWANIE SZCZEGÓLNEJ OSTROŻNOŚCI ORAZ DOSTOSOWANIE PRĘDKOŚCI DO WARUNKÓW PANUJĄCYCH NA DRODZE – PRZEKAZUJĄ POLICJANCI Z OSTRÓDZKIEJ KOMENDY.

Przed rondem na drodze S5 w rejonie miejscowości Wirwajdy obowiązuje stopniowe ograniczenie dopuszczalnej prędkości, które ma umożliwić bezpieczne wytracenie prędkości przed wjazdem na skrzyżowanie o ruchu okrężnym. Funkcjonariusze przypominają, że znaki drogowe oraz wprowadzone ograniczenia nie są przypadkowe, ich celem jest zwiększenie bezpieczeństwa wszystkich uczestników ruchu.

Zbliżając się do ronda należy odpowiednio wcześniej zmniejszyć prędkość, uważnie obserwować oznakowanie oraz sytuację na drodze. Chwila nieuwagi lub zlekceważenie obowiązujących ograniczeń może doprowadzić do niebezpiecznych zdarzeń.

Fot. PAP

JESTEŚMY NIECHLUBNYM LIDEREM

Szacunkowe dane Ministerstwa Rodziny, Pracy i Polityki Społecznej wskazują, że w lipcu stopa bezrobocia rejestrowanego wyniosła 5,9 proc. To o 0,1 punktu procentowego więcej niż miesiąc wcześniej. Pod koniec lipca w urzędach pracy figurowało 907,3 tys. osób bezrobotnych, czyli o 5,8 tys. więcej niż na koniec czerwca.

Resort pracy poinformował, że najwyższy poziom bezrobocia, podobnie jak miesiąc wcześniej, odnotowano w powiatach: szydłowieckim na Mazowszu (22,8 proc.), brzozowskim na Podkarpaciu (19,3 proc.) oraz przysuskim w województwie mazowieckim (18,4 proc.). Najniższe wskaźniki zanotowano natomiast w powiecie poznańskim (1,4 proc.), a także w Poznaniu i Warszawie, gdzie stopa bezrobocia wyniosła po 1,6 proc.

W ujęciu wojewódzkim bezrobocie rejestrowane kształtowało się od 3,8 proc. w Wielkopolsce do 9,3 proc. w województwie warmińsko-mazurskim. W porównaniu z czerwcem spadek o 0,1 punktu procentowego odnotowano jedynie w województwie zachodniopomorskim. W pięciu regionach wskaźnik wzrósł o 0,1 punktu procentowego, natomiast w pozostałych dziesięciu utrzymał się na niezmienionym poziomie.

Na koniec lipca w rejestrach urzędów pracy znajdowało się 907,3 tys. bezrobotnych. To o 0,6 proc. więcej niż miesiąc wcześniej oraz o 76,5 tys. osób, czyli 9,2 proc., więcej niż rok wcześniej. W ciągu miesiąca do urzędów pracy zgłosiło się około 98,6 tys. nowych osób bezrobotnych. Było to o 14,8 tys. więcej niż w czerwcu, ale jednocześnie o 9,8 tys. mniej niż w lipcu ubiegłego roku.

- Najczęściej wskazywanymi przez bezrobotnych głównymi powodami rejestracji w urzędzie pracy było uzyskanie ubezpieczenia zdrowotnego (na ten powód wskazało 40,8 proc. bezrobotnych, z którymi przeprowadzono wywiady) oraz uzyskanie pomocy w podjęciu pracy (39,7 proc.) - przekazało MRPiPS.

Ministerstwo poinformowało także, że według wstępnych danych w lipcu z rejestrów urzędów pracy wyłączono około 91,6 tys. osób. To o 6,5 tys. mniej niż w czerwcu, ale jednocześnie o 17 tys. więcej niż rok wcześniej.

- Wzrost wyrejestrowań r/r to efekt większej niż przed rokiem liczby bezrobotnych, którzy podjęli pracę niesubsydiowaną, ale też większej liczby wyrejestrowanych z powodu braku kontaktu z PUP co najmniej raz na 90 dni (od czerwca 2025 urzędy pracy zaczęły wdrażać ustawę o rynku pracy i służbach zatrudnienia, która zmieniła m.in. zasady utraty statusu bezrobotnego z powodu braku kontaktu z urzędem). Spadek wyrejestrowań m/m związany jest m.in. ze spadkiem liczby rozpoczynających programy aktywizacyjne - wskazało MRPiPS.

Z wstępnych informacji wynika również, że w lipcu pracodawcy zgłosili do urzędów pracy 37,8 tys. wolnych miejsc pracy oraz ofert aktywizacji zawodowej. Oznacza to wzrost o 2,9 tys. ofert względem czerwca, ale jednocześnie spadek o 8,1 tys. w porównaniu z analogicznym okresem ubiegłego roku.

Resort zwrócił również uwagę, że według metodologii Eurostatu stopa bezrobocia w Polsce w czerwcu wyniosła 3,1 proc. Niższy wskaźnik w Unii Europejskiej odnotowano jedynie w Bułgarii i na Cyprze, gdzie wyniósł po 3 proc.

PAP/RED.

WYDAWCA GALINDIA Sp. z o.o. ul. Tracka 7b, 10-364 Olsztyn

Maciej Matera redaktor naczelny zarzad@gazetaolsztynska.pl

DYREKTOR BIURA REKLAMY Agnieszka Weder-Grygielewicz a.weder@gazetaolsztynska.pl 885 998 201

Michał Podolak, zastępca red. naczelnego

Zuzanna Leszczyńska, zastępca red. naczelnego

REDAKTORZY WYDANIA Michał Podolak wydawca@gazetaolsztynska.pl; Artur Dryhynycz sport@gazetaolsztynska.pl

WYDANIE ONLINE Ania Głazek internet@gazetaolsztynska.pl 519 839 562

GAZETAOLSZTYNSKA.PL redakcja@gazetaolsztynska.pl tel. 502 499 515

PRENUMERATA E-WYDAŃ prenumerata@gazetaolsztynska.pl 502 499 531

REKLAMA W OLSZTYNIE ul. Tracka 7b tel. 885 998 201 reklama@gazetaolsztynska.pl

CENTRALNE BIURO OGŁOSZEŃ tel. 514 800 517

REDAKCJA W ELBLĄGU Ewelina Gulińska ul. Rybacka 35 82-300 Elbląg tel. 505 766 681 gazeta@dziennikelblaski.pl

REKLAMA W ELBLĄGU Elwira Kowalska ul. Rybacka 35, 82-300 Elbląg tel. 604 408 305 reklamy@dziennikelblaski.pl

PRENUMERATA E-WYDAŃ prenumerata@dziennikelblaski.pl 502 499 531

DRUK Polska Press Sp. z o.o. Oddział Poligrafia Drukarnia w Białymstoku Ignatki, ul. Przemysłowa 26 16-001 Kleosin

Redakcja nie zwraca niezamówionych tekstów oraz zastrzega sobie prawo dokonywania skrótów w publikowanych listach i nadesłanych materiałach. Redakcja nie odpowiada za treść ogłoszeń. Wydawca zastrzega sobie prawo odmowy przyjęcia ogłoszenia sprzecznego z zasadami moralnymi lub prawem.

eprasa.pl b47824387e

KTO ZA TO ODPOWIE?

Ponad 200 gości hotelowych, w tym uczestników i opiekunów kolonii, ewakuowano z hotelu przy ul. Kanarkowej w Olsztynie z powodu uszkodzenia jednej ze ścian zewnętrznych podczas prac budowlanych – podała w sobotę policja. W zdarzeniu nikt nie został poszkodowany.

Fot. Zbigniew Woźniak

Kom. Anna Balińska z olsztyńskiej policji przekazała PAP, że w sobotę po południu podczas prac budowalnych przy budynku doszło do uszkodzenia jednej z zewnętrznych ścian hotelu. Z tego powodu goście hotelu Manor zostali ewakuowani przez obsługę hotelową i strażaków.

- Ewakuowano 90 gości indywidualnych oraz uczestników i opiekunów dwóch kolonii, z których jedna liczy 130, a druga 15 osób – wyjaśniła.

Podała, że w zdarzeniu nikt nie został poszkodowany. Miejsce zabezpieczali policjanci i straż pożarna.

- Nadzór budowlany zdecydował o zamknięciu obiektu do poniedziałku. W tym dniu będzie prowadził dalsze czynności i podejmie kolejne decyzje, co dalej - poinformował mł. bryg. Jakub Kowalski z Państwowej Straży Pożarnej w Olsztynie.

Obiekt w sezonie wakacyjnym przyjmuje grupy kolonijne. W swojej ofercie na lato przewiduje pobyty zorganizowanych grup dzieci i młodzieży.

REKLAMA

Prezydent Olsztyna

informuje, że w siedzibie Urzędu Miasta Olsztyna, w dniach **od 10 sierpnia 2026 r. do 31 sierpnia 2026 r.**, podane zostały do publicznej wiadomości wykazy nieruchomości przeznaczonych ***do zbycia lub oddania w użytkowanie, najem, dzierżawę lub użyczenie***.
Wykazy znajdują się też w Biuletynie Informacji Publicznej prowadzonym przez Urząd Miasta Olsztyna pod adresem **bip.olsztyn.eu**.

PREZYDENT OLSZTYNA

557260TBR-a-G

eprasa.pl b47824387e

ZA MAŁO O HISTORII OLSZTYNA

Mieszkańcy wskazali swoje preferencji, co do charakteru nowego miejsca wystawienniczego w dawnych Koszarach Dragonów.

Nieruchomość znajduje się przy ulicy Dąbrowskiego 3 i 3a i jest własnością Instytutu Północnego im. Wojciecha Kętrzyńskiego. Jeszcze w latach 80. i 90. XX wieku wypiekano tam pieczywo dla żołnierzy, a piekarze oprócz pracy na rzecz wojska sprzedawali chleb okolicznym mieszkańcom.

Obiekt cieszył się w przeszłości dużym zainteresowaniem środowisk artystycznych. W 2012 roku zrodził się pomysł, by utworzyć w nim Centrum Kreatywnej Przedsiębiorczości „Piekarnia". Miało ono łączyć komercyjną działalność z niezależnymi inicjatywami kulturalnymi. Projekt nie został jednak zrealizowany. Zamiast tego w budynku ulokował się skład metali kolorowych.

Blisko rok temu radni zdecydowali o sprzedaży tej nieruchomości z bonifikatą. Teren wraz z budynkami warty był nieco ponad 2,4 mln zł. Cena uwzględniająca 90-procentowy upust wyniosła 240 tys. zł. Transakcja została sfinalizowana w sierpniu 2025 roku.

Instytut Północny im. Wojciecha Kętrzyńskiego otrzymał właśnie dofinansowanie z Ministerstwa Kultury i Dziedzictwa Narodowego na opracowanie projektu modernizacji dawnej garnizonowej piekarni przy ulicy Dąbrowskiego 3. Kwota 145 tys. zł pozwoli przygotować pełną dokumentację wielobranżową i uruchomić kolejny etap przekształcania Koszar Dragonów w kulturalne centrum Olsztyna. Budynek jest zabytkowy, więc wszystko musi być uzgodnione z konserwatorem zabytków. Gdy formalności będą gotowe, zacznie się właściwy remont. Jeśli wszystko pójdzie zgodnie z planem, to pierwszych gości nowe miejsce wystawiennicze na mapie Olsztyna będzie mogło przyjąć pierwszych gości w ciągu trzech lat.

Ze swojej strony Instytut Północny chce, by to mieszkańcy regionu mieli wpływ na kształt tego, co miałoby być w nim prezentowane. Służyła temu ankieta skierowana do mieszkańców regionu i Olsztyna. Jej celem było poznanie „zainteresowań i pragnień związanych z planowaną wystawą stałą traktującą o przeszłości Warmii i Mazur".

– ODPOWIEDZI UDZIELONE W TEJ ANKIECIE POZWOLĄ NA LEPSZE DOSTOSOWANIE SCENARIUSZA WYSTAWY DO KONKRETNYCH GRUP ODBIORCÓW. EKSPOZYCJA TA MA ZA ZADANIE UKAZYWAĆ HISTORIĘ WARMII I MAZUR W XX WIEKU Z JEJ TRUDNYMI, WRĘCZ DRAMATYCZNYMI MOMENTAMI – ZWRACAŁA SIĘ DO MIESZKAŃCÓW REGIONU DYREKCJA INSTYTUTU PÓŁNOCNEGO.

Wyniki ankiety właśnie zostały zebrane i opracowane. Jakie są wnioski? – Wnioski mamy przede wszystkim dwa – mówi dyrektor Kiełbki. – Z jednej strony, zapytani mieszkańcy o to, czy oferta kulturalna Olsztyna jest wystarczająca, odpowiadali, że tak. I to jest ponad 60 proc. respondentów. Ale jednocześnie, kiedy zapytaliśmy, czy historia Olsztyna jest pokazywana w wystarczający sposób, to odpowiadali, że nie.

Konsekwencją tej ostatnie sprawy jest fakt, że wypełniający ankietę byli zgodni, co do konieczności powstania miejsca, w którym właśnie historia Olsztyna byłaby w wystarczający sposób prezentowana. Jeżeli chodzi o zakres czasowy, to wskazywano na lokalną historię XX wieku. – Czyli czas największych zmian, które tu zachodziły, czyli kwestie tożsamościowe, poszukiwanie swojego odniesienia do otoczenia – dodaje dyrektor Kiełbik.

Co ciekawe, około 70 proc. osób biorących w ankiecie, to mieszkańcy z wyższym wykształceniem i czynni zawodowo.

Inwestycja w dawną piekarnię to kolejny element szerszego planu rewitalizacji Koszar Dragonów. W historycznych obiektach działa już klub muzyczny, w którym odbywają się koncerty i stand-upy. Od maja co niedzielę na terenie byłych koszar odbywa się pchli targ. Trwają też przygotowania do rewitalizacji jednego z budynków przez Kościół zielonoświątkowy, a w kolejnym zaplanowano miejską bibliotekę.

GRZEGORZ SZYDŁOWSKI

Garnizonowa piekarnia to obiekt o charakterze poprzemysłowym, wpisany do gminnej ewidencji zabytków. Powstał około 1886-1887 roku i był rozbudowywany do 1905 roku jako część zabudowań urzędu prowiantowego podległego dowództwu olsztyńskiego garnizonu. Budynek ma dwie nadziemne kondygnacje; powierzchnia zabudowy wynosi 716 m², a powierzchnia użytkowa niemal 1003 m².

REKLAMA

przetarg

Burmistrz Miasta i Gminy Frombork

ogłasza

drugi przetarg ustny nieograniczony na sprzedaż nieruchomości zabudowanej budynkiem mieszkalnym, oznaczonej według ewidencji gruntów jako działka o numerze 88, o powierzchni 0,0309 ha, obręb Jędrychowo, gmina Frombork.

Nieruchomość jest własnością Miasta i Gminy Frombork, nie jest obciążona żadnymi długami i ciężarami oraz posiada urządzoną księgę wieczystą nr EL1B/00003599/6 w Sądzie Rejonowym w Braniewie w V Wydziale Ksiąg Wieczystych.

Cena wywoławcza sprzedaży nieruchomości wynosi 15 000,00 złotych, słownie: piętnaście tysięcy złotych.

Warunkiem uczestniczenia w przetargu jest wpłacenie do dnia 09 września 2026 roku na konto Urzędu Miasta i Gminy Frombork w Braniewsko-Pasłęckim Banku Spółdzielczym Filii we Fromborku nr 59 8313 0009 0060 0170 2000 0040 wadium w pieniądzach w wysokości 1 500,00 złotych, słownie: jeden tysiąc pięćset złotych.

Przetarg odbędzie się w dniu 11 września 2026 roku o godzinie 8.00, w sali posiedzeń Urzędu Miasta i Gminy Frombork.

I przetarg odbył się w dniu 09.07.2026 r. i nie został rozstrzygnięty.

Burmistrz Miasta i Gminy Frombork zastrzega sobie prawo odstąpienia od przeprowadzenia przetargu z uzasadnionej przyczyny.

Szczegółowe informacje na temat przetargu można uzyskać w Urzędzie Miasta i Gminy we Fromborku, w pokoju nr 11, telefon: 55 231 58 12 lub na stronie internetowej www.frombork.bip.net.pl.

8926 sez r-a-G

eprasa.pl b47824387e

REMONT JUŻ NIEWYMAGANY

Najemca prywatny, więc miasto już nie nalega na remont budynku po byłym przedszkolu w centrum Olsztyna.

Sprawa dotyczy budynku po byłym Przedszkolu Miejskim nr 6 przy ul. Pieniężnego. To jedna z dwóch takich placówek, która została zlikwidowana pod koniec 2024 roku. Miasto uzasadniało decyzję złym stanem technicznym. To zabytkowy obiekt. Wśród najważniejszych prac do wykonania są: naprawa konstrukcji dachu, wymiana posadzek w salach zajęć, wymiana stolarki okiennej, renowacja elewacji, w tym uzupełnienie ubytków gzymsów. Dodatkowo nie ma możliwości zainstalowania windy gastronomicznej, więc garnki z gorącymi posiłkami przez lata były noszone po schodach, co również nie wpływało – zdaniem ratusza – na bezpieczeństwo tam przebywających, jak i personelu placówki. Miasto argumentowało, że konieczne remonty (m.in. naprawa dachu, wymiana posadzek i stolarki) byłyby zbyt kosztowne i czasochłonne.

Z tego powodu, władze miasta, zdecydowały o likwidacji znajdującego się przedszkola przy ul. Pieniężnego. Ta decyzja wywołała falę protestów rodziców dzieci uczęszczających do tej placówki. Sprzeciwiali się aktywnie. Wywieszali transparenty z hasłami takimi jak „STOP likwidacji publicznych przedszkoli!" i organizowali spotkania z radnymi. Podczas jednej z sesji rady miasta zdesperowani rodzice przynieśli ze sobą symboliczną łopatę, którą wręczyli prezydentowi Robertowi Szewczykowi, zarzucając mu „grzebanie" publicznej edukacji.

Przedmiotowy budynek przekazany został w administrację Zakładowi Lokali i Budynków Komunalnych w Olsztynie i przeznaczony został do oddania w najem w trybie przetargowym. Przetarg odbył się 31 lipca. Do udziału w postępowaniu przystąpił jeden oferent.

– LOKAL ZOSTAŁ WYLICYTOWANY PRZEZ ORGANIZACJĘ POZARZĄDOWĄ Z PRZEZNACZENIEM NA UTWORZENIE I PROWADZENIE SZKOŁY PODSTAWOWEJ DLA DZIECI Z AUTYZMEM. WYLICYTOWANA STAWKA CZYNSZU TO 6,10 ZŁ/M² NETTO PLUS VAT. UMOWA NAJMU ZOSTANIE ZAWARTA NA CZAS NIEOZNACZONY – INFORMUJE PATRYK PULIKOWSKI, RZECZNIK RATUSZA.

Czy przed rozpoczęciem zajęć szkolnych w budynku byłego przedszkola przy ul. Pieniężnego nowy najemca będzie musiał wykonać jakiekolwiek remonty? Miasto nie nalega. – Jeżeli najemca oceni, że będą konieczne prace, będzie musiał je realizować pod nadzorem konserwatorskim, bowiem budynek jest zabytkowy – odpowiada Patryk Pulikowski. **GS**

WKRÓTCE RUSZĄ NEGOCJACJE

Projekt budowy nowej siedziby Olsztyńskiego Teatru Lalek wchodzi w kolejny etap. Miasto wyłoniło zwycięzcę konkursu architektonicznego i przygotowuje się do rozpoczęcia rozmów z pracownią, która ma opracować pełną dokumentację projektową inwestycji.

Nowoczesny obiekt ma powstać przy ul. Tadeusza Mazowieckiego, w sąsiedztwie hali Urania. Najwyżej ocenioną koncepcję przygotowała warszawska pracownia PLUS3 Architekci. Sąd konkursowy docenił przede wszystkim harmonijne wpisanie budynku w otaczającą przestrzeń, odpowiednio dobraną skalę inwestycji oraz funkcjonalność odpowiadającą potrzebom współczesnej sceny teatralnej. Wysoko oceniono również zastosowanie rozwiązań proekologicznych, w tym możliwość wykorzystania drewnianej konstrukcji CLT.

Do udziału w konkursie zgłosiło się 17 pracowni architektonicznych. Po etapie kwalifikacji zaproszenie do opracowania koncepcji otrzymało 14 zespołów, z których sześć złożyło swoje projekty. Autorzy zwycięskiej pracy otrzymali nagrodę w wysokości 50 tys. zł oraz zaproszenie do negocjacji dotyczących przygotowania dokumentacji projektowej. Rozmowy mają rozpocząć się 17 sierpnia.

- Olsztyński Teatr Lalek to miejsce z ogromnym dorobkiem, świetnym zespołem i publicznością, która od pokoleń wraca na jego spektakle - mówi prezydent Olsztyna Robert Szewczyk. - Chcemy zrobić kolejny krok, żeby stworzyć dla niego przestrzeń na miarę jego możliwości i ambicji. Wiemy, że będzie to duża inwestycja, dlatego od początku szukamy możliwości jej współfinansowania ze środków zewnętrznych. Nowa perspektywa unijna daje nam realną szansę, by ten projekt zrealizować.

Szacuje się, że realizacja inwestycji będzie kosztowała co najmniej 70 mln zł. Samorząd pozyskał już wcześniej 300 tys. zł z Ministerstwa Kultury i Dziedzictwa Narodowego na przygotowanie dokumentacji projektowej.

- Warmia i Mazury mają ogromny potencjał kulturalny, dlatego tak ważne jest tworzenie nowoczesnej infrastruktury, która pozwoli go jeszcze lepiej wykorzystać - stwierdza Maciej Wróbel, sekretarz stanu w Ministerstwie Kultury i Dziedzictwa Narodowego. - Cieszę się, że dzięki wsparciu ministerstwa udało się sfinansować przygotowanie dokumentacji projektowej nowej siedziby Olsztyńskiego Teatru Lalek. To pierwszy, ale bardzo ważny krok na drodze do realizacji tej inwestycji.

Na znaczenie funduszy unijnych dla rozwoju regionów zwraca uwagę również przedstawiciel Ministerstwa Funduszy i Polityki Regionalnej.

- Fundusze europejskie od lat zmieniają polskie miasta i regiony, a województwo warmińsko-mazurskie bardzo na tym korzysta - podkreśla Jacek Karnowski, sekretarz stanu w Ministerstwie Funduszy i Polityki Regionalnej. - To nie tylko drogi czy infrastruktura techniczna, ale także miejsca, które budują wspólnotę, rozwijają mieszkańców i wzmacniają lokalną tożsamość. Kultura jest jednym z takich obszarów. Ważne jest, aby samorządy miały możliwość realizowania ambitnych projektów, które będą służyć mieszkańcom przez dziesięciolecia.

O potrzebie nowoczesnej siedziby mówi także dyrektor teatru.

- Mamy wspaniałych aktorów, świetny zespół i wiele sukcesów za nami - dodaje Tomasz Kaczorowski, dyrektor OTL. - Żeby dalej się rozwijać, potrzebujemy miejsca, które odpowie na potrzeby współczesnego teatru i naszych odbiorców.

Mieszkańcy zainteresowani efektami konkursu mogą obejrzeć wszystkie zgłoszone prace podczas wystawy pokonkursowej przygotowanej w Urzędzie Miasta Olsztyna. Ekspozycja będzie dostępna do 14 sierpnia w godzinach funkcjonowania magistratu.

ŹRÓDŁO: UM OLSZTYNA

Fot. Zbigniew Woźniak

eprasa.pl b47824387e

Jutro u Matki zameldują się Mazury i Powiśle, a w środę dołączy Warmia

Fot. Pielgrzymki Piesze - Photo Dynamic SK

WIEŻE JASNEJ GÓRY CORAZ BLIŻEJ

Jutro, 11 sierpnia, na Jasną Górę wejdą pielgrzymi z diecezji ełckiej i elbląskiej. Po setkach kilometrów zostały im ostatnie godziny drogi. Warmińscy pątnicy także są na finiszu — do Częstochowy dotrą w środę, 12 sierpnia.

Nogi bolą już od dawna. Plecaki wydają się cięższe niż na początku, buty mają za sobą setki kilometrów, a pobudki przed świtem nikogo już nie dziwią. Ale teraz coraz częściej wraca jedno zdanie: już naprawdę blisko. Pątnicy z Warmii, Mazur i Powiśla są na ostatnich kilometrach drogi do Matki Bożej Częstochowskiej.

Jutro swój cel osiągnie 34. Ełcka Pielgrzymka Piesza. W poniedziałek pielgrzymi zmierzają do Mykanowa, gdzie czeka ich ostatni nocleg przed Częstochową. We wtorek pobudka będzie o godz. 4, a o godz. 5 kolumna ruszy na ostatnie 18 kilometrów. Po odpoczynkach w Lubojni i Kiedrzynie pątnicy mają wejść na Jasną Górę około godz. 10.30. O godz. 11 odprawiona zostanie Msza św.

Ełcka pielgrzymka wyruszyła 28 lipca. Tworzą ją pątnicy m.in. z Ełku, Suwałk, Augustowa, Giżycka, Pisza, Gołdapi i Olecka. Idą w dwóch kolumnach, zachowując tradycyjne nazwy grup: Suwałki, Augustów, Jaćwingowie Ełk, Sambia, Jaćwież Giżycko i Galindia Pisz. Tegoroczne hasło brzmi „Uczniowie–Misjonarze". Organizatorzy od początku przypominają, że pielgrzymka to nie turystyczny marsz, ale „rekolekcje w drodze" — czas modlitwy, pokuty, wspólnoty i radosnego świadectwa.

Pielgrzymi niosą przy tym nie tylko własne sprawy. Jeszcze przed wyjściem zbierali intencje ludzi, którzy sami nie mogli wyruszyć. Prośby o zdrowie, zgodę w rodzinie, nawrócenie, podziękowania za otrzymane łaski — wszystko to idzie razem z nimi. Właśnie dlatego dla wielu sens pielgrzymki mieści się w prostym geście: każdy kolejny krok można komuś ofiarować.

Jutro na Jasną Górę dotrze również 34. Elbląska Pielgrzymka Piesza. Jej uczestnicy wyruszali z Elbląga, Malborka, Sztumu, Kwidzyna, Morąga i Iławy. Pielgrzymują w czterech grupach diecezjalnych i jednej franciszkańskiej. Do pokonania mają blisko 500 kilometrów. Tegoroczne hasło brzmi „Idź i głoś".

Skalę wysiłku dobrze pokazuje trasa grupy franciszkańskiej „Franciszek". W ciągu 13 dni przechodzi ona 430,7 kilometra. Były dni, gdy pątnicy mieli do pokonania ponad 40 kilometrów. W poniedziałek przechodzą 23,8 kilometra ze Strzelec Wielkich do Ostrów nad Okszą. Na wtorek zostanie im ostatnie 21,9 kilometra — przez Nową Wieś i Antoniów prosto na Jasną Górę.

Przed wejściem przychodzi jeszcze jeden szczególny moment — Górka Przeprośna. To ostatni dłuższy postój, czas pojednania, przeprosin i podziękowań. Po kilkunastu dniach wspólnej drogi ludzie, którzy dzielili zmęczenie, modlitwę, posiłki i noclegi, mogą powiedzieć sobie to, na co w codziennym biegu często brakuje czasu. A potem zostają już wieże Jasnej Góry i ostatnie kilometry do ukochanej Maryi.

Ostatnie dziesiątki kilometrów mają przed sobą także warmińscy pątnicy. 43. Warmińska Pielgrzymka Piesza wyruszyła 31 lipca z Gietrzwałdu. W poniedziałek idzie z Woli Krzysztoporskiej przez Parzniewice, Łękińsko i Łuszczanowice do Sulmierzyc. We wtorek trasa poprowadzi przez Nową Brzeźnicę, Ważne Młyny i Cykarzew do Radostkowa. W środę pozostanie ostatni etap przez Dudki, Lubojnę i Wolę Kiedrzyńską do Częstochowy.

Warmiacy idą w grupach św. Andrzeja i św. Wojciecha. Tegoroczne słowa są bardzo konkretne: „Po tym wszyscy poznają, żeście uczniami moimi, jeśli się będziecie wzajemnie miłowali". Jeszcze przed wyruszeniem ks. Paweł Szumowski tłumaczył „Gazecie Olsztyńskiej", że ma to być widoczne właśnie na drodze: we wzajemnej pomocy, wspólnym radosnym marszu i niesieniu pokoju.

I chyba właśnie ta radość najlepiej przebija się także do internetu. Warmińska Pielgrzymka Piesza nagrała w drodze własny muzyczny hit, który pojawił się w rolce na facebookowym profilu pielgrzymki. Nagranie szybko zaczęło żyć własnym życiem — polubiły je tysiące internautów. Pielgrzymi śpiewają, idą i pokazują, że nawet po setkach kilometrów można mieć w sobie energię, humor i zwyczajną radość bycia razem.

Wspólnotę budują także ludzie spotykani po drodze. Kolejne miejscowości stają się na kilka godzin pielgrzymim domem. Jest miejsce na odpoczynek, posiłek, wodę, wysuszenie rzeczy po deszczu i opatrzenie zmęczonych stóp. Dla gospodarzy to kilka godzin gościny, dla idących — często spotkanie, które zostaje w pamięci na długo. Sama istota pielgrzymowania opiera się przecież nie tylko na dojściu do celu, ale na wspólnym przeżyciu każdego dnia i każdego kolejnego odcinka drogi.

Za nimi są już setki kilometrów. Przed nimi — ostatnie dziesiątki. Jutro u Matki zameldują się Mazury i Powiśle. W środę dołączy Warmia. A kiedy pojawią się wieże Jasnej Góry, licznik kilometrów przestanie być najważniejszy. Zostanie to, z czym każdy przez te dni szedł: intencja, wdzięczność, prośba i nadzieja, że z tej drogi wróci się choć trochę innym człowiekiem.

JAN BERDYCKI

eprasa.pl b47824387e

PONIEDZIAŁEK • 10 sierpnia

TVP 1

05:00 Splątane losy - serial, 2024
05:50 Akacjowa 38 - serial, 2018
07:00 Transmisja Mszy Świętej
07:30 Studio Raban - magazyn
08:00 Serwis Info; Pogoda Info
08:15 Chłopi - serial, Polska, 1972
09:15 Ranczo - serial kom., 2013
10:05 Komisarz Alex - serial krym.
11:05 Ojciec Mateusz - serial
12:00 Serwis Info
12:10 Agrobiznes; Agropogoda
12:40 Rok w ogrodzie Extra
12:55 Podróż pelikanów - tajemnica australijskiego outbacku - dokument, Niemcy, 2021
14:00 Splątane losy - serial, Turcja, 2024
15:00 Serwis Info; Pogoda Info
15:25 Gra słów. Krzyżówka - teleturniej
16:00 Dziedzictwo - serial, Turcja
17:00 Teleexpress
17:20 Pogoda

17:25 Jaka to melodia? - teleturniej muzyczny
18:05 Reporterzy - magazyn
18:25 Akacjowa 38 - serial, 2018
19:30 Program inform. 19.30
19:55 Pytanie dnia - rozmowa
20:10 Sport
20:15 Pogoda
20:30 Lekkoatletyka - Mistrzostwa Europy
23:05 Tour de Pologne - kroniki
23:15 Świat bez fikcji - Bruce Willis - dok., Franc., 2024
00:20 Miasto z morza - obycz., Polska, 2009
02:30 Karta. Archipelag pamięci - dok., Polska, 2023
03:30 Wykrywacz kłamstw - magazyn
03:50 Pytanie dnia - rozmowa
04:10 Reporterzy - magazyn
04:20 Oko na Świat - magazyn

TVP 2

05:00 Rodzinka.pl - serial kom.
05:30 M jak miłość - serial, Polska, 2024
06:25 Rodzina (nie od) święta - magazyn
06:55 Dla niesłyszących - Barwy szczęścia - serial obycz., 2026
07:30 Pytanie na śniadanie - w tym: Serwis Info i Pogoda Flesz
11:30 Dla niesłyszących - Okrasa łamie przepisy - magazyn kulinarny
12:00 Wyższa Szkoła Jazdy - magazyn motoryzacyjny
12:35 Koło fortuny - teleturniej
13:15 Panna młoda - serial obycz., Turcja, 2024
14:05 Va Banque - teleturniej
14:35 Na sygnale - serial fabularyzowany
15:05 La Promesa - serial obycz., 2024

16:00 Koło fortuny - teleturniej
16:35 Familiada - teleturniej
17:20 Panna młoda - serial obycz., Turcja, 2024
18:15 Va Banque - teleturniej
18:50 Jeden z dziesięciu - telet.
19:25 Barwy szczęścia - serial obycz., 2026
20:05 Omnibus - szybcy i mądrzy - teleturniej
20:55 Postaw na milion - teleturniej
21:50 Na sygnale - serial fabularyzowany
22:55 Matlock - serial, USA, 2024
00:40 Karol, władca Hiszpanii - serial kostiumowy, Hiszp., 2015
01:35 W cieniu śmierci - serial, Fin., 2018
02:30 Akacjowa 38 - serial
03:25 Rodzinka.pl - serial kom.

TVN

05:40 Uwaga! - program interwencyjny
05:55 Ukryta prawda - program obyczajowy
06:50 Kuchenne rewolucje - program kulinarno-rozrywkowy
07:45 Dzień Dobry Wakacje
11:20 Doradca smaku - program kulinarny
11:25 Kuchenne rewolucje - program kulinarno-rozrywkowy
12:35 Ukryta prawda - program obyczajowy
15:45 Detektywi - program kryminalny
16:50 Szpital św. Anny - serial obycz., Polska
17:55 Młode gliny - serial krym., Polska
19:00 Fakty
19:35 Sport
19:45 Pogoda
19:55 Uwaga! - program interwencyjny

20:15 Na Wspólnej - serial obycz., Polska
20:50 Szpieg, który mnie rzucił - kom., USA, Kan., Niemcy, Węgry, Holandia, 2018. Życie Audrey i Morgan zostanie wywrócone do góry nogami, gdy okaże się, że były chłopak Audrey jest tajnym superagentem...
23:20 Transformers: Przebudzenie bestii - przygod., USA, Kan., Wlk. Bryt., N. Zel., Peru, Węgry, Chiny, 2023
01:50 Co za tydzień - program rozrywkowy
02:35 Uwaga! - program interw.
02:50 Wallander 2 - serial, Szwec., Niemcy, Dania, Nor., Fin.
04:45 Nauka jazdy - reality show
05:15 Recepta na stary dom

POLSAT

06:00 Nowy dzień
09:15 Malanowski i Partnerzy - Klientem Malanowskiego jest Paweł Matuszczyk. Mężczyzna chce wiedzieć, czy dziewczyna, z którą chciałby spędzić życie, ma wobec niego również uczciwe jak on zamiary.
10:20 Trudne sprawy - program obyczajowy
11:20 Gliniarze - paradokument
13:25 Dlaczego ja? - serial paradokumentalny
15:30 Wydarzenia - program informacyjny 24
15:50 Pogoda
15:55 Milionerzy - teleturniej
16:35 Gliniarze - serial paradokumentalny
18:50 Wydarzenia - program informacyjny
19:15 Gość Wydarzeń - rozmowa dnia
19:35 Sport
19:45 Pogoda

20:00 Mega hit - Kingsman: Złoty krąg - sens., USA, Wlk. Bryt., 2017. Gdy londyńska kwatera Kingsmanów zostaje zniszczona, brytyjscy agenci odkrywają, że w USA istnieje organizacja szpiegowska o równie długiej i bogatej historii...
23:05 Patriota - sens., USA, Niemcy, 2000. Dobiega końca wojna z Francuzami, w której krwawymi czynami wsławił się kolonista, brytyjski poddany, oficer Benjamin Martin (Mel Gibson)
02:45 Misjonarz - sens., USA, 2007
04:50 Disco Gramy - program muzyczny
05:40 Telezakupy TV Okazje

TVP Kultura

06:05 Afisz kulturalny ekstra
06:20 Gwiazdozbiór TVP Rozrywka - Piotr Szczepanik - reportaż
06:45 Tamte lata, tamte dni - Włodzimierz Nahorny
07:25 Rawhide - Incydent z odkażaniem bydła - western, USA, 1959
08:30 Od ucha do ucha - Kwartecik • Tygrys bez pasków
09:00 Rodzina Leśniewskich - serial przygod. TVP, 1978
10:10 Hania - film TVP, 1984
11:50 Franz Kafka - Pisarz między światami - dok., Austria, 2018
12:50 Jak namalować Monę Lisę - dok., Wlk. Bryt., 2021
14:00 Kosmos 1999 - serial, Wlk. Bryt., 1977
15:05 Zakazane piosenki - film wojenny, 1946
16:55 Rodzina Leśniewskich - serial przygod. TVP, 1978

18:10 Dźwięk Nowego Jorku - Bilal - serial dok., Wł., 2017
18:55 Rawhide - Incydent z mistrzem ringu - western, USA, 1959
20:00 Alibi na lato - Ptasiek - dramat., USA, 1984 ●
22:10 La Gomera - komedia, Niemcy, Rum., Franc., Szwecja, Szwajc., 2019
24:00 Muzyka w zabytkach - Muzyka Luwru - dok., Franc., 2022
01:00 Kulturalni - magazyn
01:55 Młode strzelby - western, USA, 1988
03:50 Historia wśród fal - dokument, Polska, 2016
04:35 W poszukiwaniu Sir Waltera Scotta - dok., USA, 2021
05:35 Teledyski

Stopklatka

06:00 Kabaretowe hity - program rozrywk., Polska, 2024
06:50 Wojciech Cejrowski. Boso przez Świat - serial podróżniczy, Polska, 2009
07:50 Robert Makłowicz - serial kulinarny, Polska, 2023
09:40 Zagadki kryminalne panny Fisher - serial krym., Austr., 2015
10:55 Górski lekarz - serial dramat, Niem., 2021
12:55 Zagadki kryminalne panny Fisher - serial krym., Austr., 2015. Doktor Mac informuje panią detektyw, że niedaleko szpitala znaleziono w płytkim grobie ciało chłopca...
14:00 Zajazd. Będzie się działo - prog. rozrywk., Pol., 2025
16:00 Katastrofy w przestworzach - dokument, Kanada
19:00 Aukcja w ciemno - dokument, USA, 2013

20:00 Szpica - akcja, Chiny, 2020. Tajna firma ochroniarska jest ostatnią nadzieją na przetrwanie dla księgowego po tym, jak został namierzony przez najbardziej zabójczą organizację najemników na świecie.
22:05 Ekstradycja - serial krym., Polska, 1995
00:40 Bez litości - serial krym., USA, 2011. Policjanci witają w swoich szeregach nowego członka zespołu, Sarah Montgomery. Jednocześnie próbują rozpracować złożoną sieć dostawców narkotyków w Seattle.
04:40 Falenicka Atlantyda - dokument, Polska, 2020

TVN 7

05:20 Ten moment - program paradokumentalny
05:55 Szkoła - program obycz.
08:45 Ukryta prawda - program obyczajowy
11:50 W-11 Wydział Śledczy
13:55 Kryminalni - serial krym.
15:00 Szpital - program obycz.
17:00 Sędzia Anna Maria Wesołowska - serial sądowy
18:00 SOS Ekipy w akcji - program policyjny
19:00 Ukryta prawda - program obyczajowy
20:00 Karol. Człowiek, który został papieżem - miniserial obycz., Polska, Franc., Kan., Niemcy, Włochy
22:10 Bez kompleksów - program rozrywkowy
23:10 Magic Mike: Ostatni taniec - kom., USA, 2023
01:35 After II - obycz., USA, 2020
03:40 Fachowcy - paradokument
04:20 Dorota was urządzi - program lifestylowy

TV Puls

06:00 Policjanci z Miami - serial
08:00 Kobra - oddział specjalny
10:00 Zaklinaczka duchów - serial fabularny
11:00 Kotka - serial, Meksyk, 2014
12:00 Nie igraj z aniołem - serial
13:00 Wspaniałe stulecie - serial
14:00 Kurierzy - paradokument
15:00 Lombard. Życie pod zastaw - paradokument
17:00 Kurierzy - paradokument
18:00 Lombard. Życie pod zastaw - paradokument
20:00 Klub zabójców - akcja, USA, 2023
22:10 Hooligans 3 - akcja, Wlk. Bryt., 2013
00:00 Amerykański Sicario - akcja, USA, 2021
02:05 Dzielnica strachu - serial
03:00 Lombard. Życie pod zastaw - paradokument
04:00 Taki jest świat - przegląd wydarzeń
04:25 Menu na miarę
05:00 Dzielnica strachu - serial

TV 4

06:00 Strażnik Teksasu - film akcji **07:55** Bogaty Dom - Biedny Dom - program paradok. **08:55** Policjantki i Policjanci - serial paradok. **10:55** Na Ratunek 112 - serial obycz. **11:55** Dlaczego ja? - serial paradok. **13:55** Trudne sprawy - program obycz. **16:55** Policjantki i Policjanci - serial paradok. **18:00** Łowcy skarbów. Kto da więcej **19:00** Policjantki i Policjanci - serial paradok. **20:00** Uroczysko - serial krym. **21:05** Sprawiedliwi. Trójmiasto **22:05** Sprawiedliwi - Wydział Kryminalny - serial policyjny **23:05** Ostra jazda - sens., Franc., Belgia, 2017 **01:20** Love Island. Wyspa miłości - reality show **02:25** Hardkorowy lombard **02:55** SuperLudzie - serial o osobach z niepełnosprawnościami **05:30** Telezakupy TV Okazje

TV Trwam

09:20 Mateczniki Polskości **09:30** Baśniowy teatr lalek **09:55** Św. na każdy dzień **10:00** Inf. dnia **10:15** Rozmowy niedok. **11:20** Stan Bezp. Państwa **11:30** Warto być ojcem **12:00** Anioł Pański **12:03** Inf. dnia **12:20** Historia Obrazu Matka Boska AK **13:00** Człowiek bez twarzy **13:30** Msza św. **14:30** Republika Pawłowska **15:00** Sanktuarium Maria Schutz **15:50** Ma się rozumieć **16:00** Inf. dnia **16:10** Sanktuaria polskie **16:30** Porady Medyczne Bonifratrów **17:00** Świadkowie **17:30** Moja parafia **17:55** Poczet Wlk. Polaków **18:00** Anioł Pański **18:05** Inf. dnia **18:15** Rozmowy niedok. **19:00** Msza św. **20:00** Inf. dnia **20:20** Różaniec **20:50** Kartka z kalendarza - Powstanie Warszawskie **21:00** Apel Jasnog. **21:20** Inf. dnia **21:40** Polski Punkt Widzenia **22:00** Z wędką nad wodę **22:25** Serce ojca

WTOREK • 11 sierpnia

TVP 1

05:00 Splątane losy - serial, 2024
05:50 Akacjowa 38 - serial, 2018
07:00 Transmisja Mszy Świętej
07:30 Kościół z bliska
08:00 Serwis Info; Pogoda Info
08:15 Chłopi - serial, Polska, 1972
09:15 Ranczo - serial kom., 2015
10:05 Komisarz Alex - serial krym.
11:05 Ojciec Mateusz - serial
12:00 Serwis Info
12:10 Agrobiznes; Agropogoda
12:40 Magazyn Rolniczy
12:55 Włochy - ostatnie dzikie zakątki - Wody brachiczne - dok., Włochy, 2023
14:00 Splątane losy - serial, 2024
15:00 Serwis Info; Pogoda Info
15:25 Gra słów. Krzyżówka - teleturniej
16:00 Dziedzictwo - serial, Turcja
17:00 Teleexpress
17:20 Pogoda
17:25 Jaka to melodia? - teleturniej muzyczny

18:05 Reporterzy - magazyn
18:25 Akacjowa 38 - serial, 2018
19:30 Program inform. 19.30
19:55 Pytanie dnia - rozmowa
20:10 Sport
20:20 Pogoda
20:30 07 zgłoś się - serial krym., 1981
22:00 BAT 21 - dram., USA, 1988
23:50 Kate Middleton: życie w fotografiach - dok., Niemcy, 2024
00:50 O północy w Paryżu - komediodramat, USA, Hiszp., Franc., 2011
02:35 Chłopiec na galopującym koniu - obycz., Polska, 2006
03:55 Wykrywacz kłamstw - magazyn
04:15 Pytanie dnia - rozmowa
04:35 Reporterzy - magazyn

TVP 2

04:35 Na dobre i na złe - serial obyczajowy
05:35 M jak miłość - serial, Polska, 2024
06:25 Kościoły łaski - reportaż
06:55 Dla niesłyszących - Barwy szczęścia - serial obycz., 2026
07:30 Pytanie na śniadanie - w tym: Serwis Info i Pogoda Flesz
11:30 Rodzinka.pl - serial kom.
12:35 Koło fortuny - teleturniej
13:15 Panna młoda - serial obycz., Turcja, 2024
14:05 Va Banque - teleturniej
14:35 Na sygnale - serial fabularyzowany
15:05 La Promesa - serial obycz., 2024
16:00 Koło fortuny - teleturniej
16:35 Familiada - teleturniej
17:20 Panna młoda - serial obycz., Turcja, 2024

18:15 Va Banque - teleturniej
18:50 Jeden z dziesięciu - telet.
19:25 Barwy szczęścia - serial obycz., 2026
20:05 Omnibus - szybcy i mądrzy - teleturniej
20:55 Postaw na milion - teleturniej
21:50 Na sygnale - serial fabularyzowany
22:55 Berlin Ku'damm 59 - serial, Niemcy, 2018
23:50 Pitbull - serial policyjny, 2008
00:50 Karol, władca Hiszpanii - serial kostiumowy, Hiszp.
01:45 W cieniu śmierci - serial, Fin., 2018
02:40 Bez maski - Michael Jackson - dok., Wlk. Bryt., 2021
03:35 Rodzinka.pl - serial kom.

TVN

05:40 Uwaga! - program interwencyjny
05:55 Ukryta prawda - program obyczajowy
06:50 Kuchenne rewolucje - program kulinarno-rozrywkowy
07:45 Dzień Dobry Wakacje
11:20 Doradca smaku - program kulinarny
11:25 Kuchenne rewolucje - program kulinarno-rozrywkowy
12:35 Ukryta prawda - program obyczajowy
15:45 Detektywi - program kryminalny
16:50 Szpital św. Anny - serial obycz., Polska
17:55 Młode gliny - serial krym., Polska
19:00 Fakty
19:35 Sport
19:45 Pogoda
19:55 Uwaga! - program interwencyjny

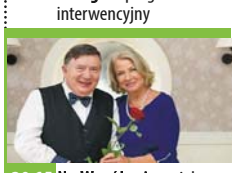

20:15 Na Wspólnej - serial obycz., Polska
20:50 Pod ścianą - przygod., Wlk. Bryt., 2022. Gdy silna burza zaskakuje wspinaczy i odcina wszelką nadzieję na ratunek, ich jedyną szansą na przetrwanie jest wzajemne zaufanie i instynkt przetrwania.
23:15 Kuba Wojewódzki - talk-show
00:25 Mad Max: Na drodze gniewu - przygod., USA, Australia, 2015
02:55 Uwaga! - program interw.
03:15 Detektywi - program kryminalny
04:15 Nauka jazdy - reality show
04:50 Recepta na stary dom - program edukacyjny

POLSAT

06:00 Nowy dzień
09:15 Malanowski i Partnerzy - W biurze Malanowskiego zjawiają się Grażyna i Wojciech Gałęzowscy, którzy niepokoją się o swoją dwudziestoletnią córkę, Irminę...
10:20 Trudne sprawy - program obyczajowy
11:20 Gliniarze - serial paradokumentalny
13:25 Dlaczego ja? - serial paradokumentalny
15:30 Wydarzenia - program informacyjny 24
15:50 Pogoda
15:55 Milionerzy - teleturniej
16:35 Gliniarze - serial paradokumentalny
18:50 Wydarzenia - program informacyjny
19:15 Gość Wydarzeń - rozmowa dnia
19:35 Sport
19:45 Pogoda

20:00 Niezniszczalni 3 - sens., USA, Franc., 2014. W Afryce Niezniszczalni atakują ze śmigłowca pociąg, pędzący do więzienia wojskowego. Unicestwiają strażników, aby wydostać więziennego transportu byłego członka tej grupy, o ksywie Doktor Śmierć (Wesley Snipes)
22:45 Kokainowy Rick - obycz., USA, 2018. Nastolatek Rick (Richie Merritt) pochodzi z dość biednej rodziny i imponuje mu życie na granicy prawa.
01:05 Mega hit - Kingsman: Złoty krąg - sens., USA, Wlk. Bryt., 2017
04:40 Disco Gramy - program muzyczny
05:25 Telezakupy TV Okazje

TVP Kultura

06:05 Afisz kulturalny ekstra
06:15 Gwiazdozbiór TVP Rozrywka - Piotr Szczepanik - reportaż
06:45 Tamte lata, tamte dni - Allan Starski - magazyn
07:25 Rawhide - Incydent z mistrzem ringu - western, USA, 1959
08:30 Manifesta - Zagłębie Ruhry - reportaż
09:00 Rodzina Leśniewskich - serial przygod. TVP, 1978
10:15 Złote koło - film kryminalny, 1971
12:00 Śpiewała Ewa Demarczyk - dok., Polska, 2020
13:15 Dekalog - Dziewięć - film TVP, 1988
14:25 Kosmos 1999 - serial, Wlk. Bryt., 1977
15:30 W samo południe - western, USA, 1952
17:05 Rodzina Leśniewskich - serial przygod. TVP, 1978

18:20 Poszukiwacze zaginionych dzieł sztuki: Światło przewodnie, Turner - serial dok., Wlk. Bryt., 2015
18:55 Rawhide - Incydent przy studni Jacoba - western, USA, 1959
20:00 Teatr Telewizji - Kobra - Kompozycja na cztery ręce - spektakl, 1974 ●
21:45 Turysta - dram., Franc., Nor., Szwecja, 2014
23:55 Powrót do domu - dokument, Fin., 2023
01:25 Kino nocne - Ptasiek - fab., USA, 1984 ●
03:35 Kulturalni - magazyn
04:30 Podróże z historią - Owczym pędem - dokument, Polska, 2016
05:15 Teledyski

Stopklatka

06:00 Kabaretowe hity - program rozrywk., Polska, 2024
06:50 Wojciech Cejrowski. Boso przez Świat - serial podróżniczy, Polska, 2009. Autor przybliża kulturę, wierzenia i zwyczaje ludzi mieszkających w niedostępnych rejonach globu.
07:50 Robert Makłowicz - serial kulinarny, Polska, 2023
09:40 Zagadki kryminalne panny Fisher - serial krym., Austr., 2015
10:55 Górski lekarz - serial dramat, Niem., 2021
12:55 Zagadki kryminalne panny Fisher - serial krym., Austr., 2015
14:00 Zajazd. Będzie się działo - prog. rozrywk., Pol., 2025
16:00 Katastrofy w przestworzach - dokument, Kan.
19:00 Aukcja w ciemno - dokument, USA, 2013

20:00 Kryptonim Banshee - thriller, USA, 2022. Caleb, były zabójca rządowy pojawia się ponownie, gdy jego równie zabójczy protegowany, znany jako Banshee, odkrywa, że za głowę Caleba wyznaczono nagrodę.
21:55 Za linią wroga - dramat, Wlk. Bryt., 2020. Grupa żołnierzy zostaje wysłana za linię wroga z ryzykowną misją - muszą uwolnić rąk nazistów naukowca, zajmującego się bronią jądrową.
23:50 Rozmowy kontrolowane - kom., Polska, 1991
02:00 Gangsterzy i Filantropi - kom., Polska, 1962
03:55 Wielka majówka - kom., Polska, 1981

TVN 7

05:20 Ten moment - program paradokumentalny
05:55 Szkoła - program obycz.
08:45 Ukryta prawda - program obyczajowy
11:50 W-11 Wydział Śledczy - program kryminalny
13:55 Kryminalni - serial krym.
15:00 Szpital - program obycz.
17:00 Sędzia Anna Maria Wesołowska - serial sądowy
18:00 SOS Ekipy w akcji - program policyjny
19:00 Ukryta prawda - program obyczajowy
20:00 Kursk - sens., Franc., Belgia, Luks., Rum., Kan., USA, 2018 ●
22:35 Matrix: Zmartwychwstania - SF, USA, Australia, 2021
01:30 300: Początek imperium - przygod., USA, 2014
03:35 Zgłoś remont
04:30 Usterka - program poradnikowy

TV Puls

06:00 Policjanci z Miami - serial
08:00 Kobra - oddział specjalny - serial kryminalny
10:00 Zaklinaczka duchów - serial fabularny
11:00 Kotka - serial, Meksyk, 2014
12:00 Nie igraj z aniołem - serial
13:00 Wspaniałe stulecie - serial
14:00 Kurierzy - paradokument
15:00 Lombard. Życie pod zastaw - paradokument
17:00 Kurierzy - paradokument
18:00 Lombard. Życie pod zastaw - paradokument
20:00 Odwet - akcja, USA, 2018
22:00 Ulice zbrodni - akcja, 2021
23:55 Poza wszelkimi podejrzeniami - akcja, USA, 2019
02:00 Dzielnica strachu - serial
03:00 Lombard. Życie pod zastaw - paradokument
04:00 Menu na miarę
04:35 Taki jest świat - przegląd wydarzeń
05:00 Dzielnica strachu - serial

TV 4

06:00 Strażnik Teksasu - film akcji **07:55** Bogaty Dom - Biedny Dom - program paradok. **08:55** Policjantki i Policjanci - serial paradok. **10:55** Na Ratunek 112 - serial obyczajowy **11:55** Dlaczego ja? - serial paradokumentalny **13:55** Trudne sprawy - program obyczajowy **16:55** Policjantki i Policjanci - serial paradok. **18:00** Łowcy skarbów. Kto da więcej **19:00** Policjantki i Policjanci - serial paradok. **20:00** Uroczysko - serial krym. **21:05** Sprawiedliwi. Trójmiasto **22:05** Sprawiedliwi - Wydział Kryminalny - serial policyjny **23:05** Zaułek koszmarów - sens., USA, Meksyk, Kan., 2021 **02:20** Love Island. Wyspa miłości **03:20** SuperLudzie - serial o osobach z niepełnosprawnościami **05:30** Telezakupy TV Okazje

TV Trwam

09:00 Papież Polak do Rodaków **10:00** Inf. dnia **10:15** Jak my to widzimy **10:45** Zew natury **11:00** Mocni w Wierze **11:35** Słowo życia **11:40** Ma się rozumieć **11:50** Św. na każdy dzień **12:00** Anioł Pański **12:03** Inf. dnia **12:20** Granica **13:05** Blask prawdy **13:30** Msza św. **14:30** O. Rafał, kto go nie zna? **15:00** Zadziwiający świat chrząszczy **15:50** Ma się rozumieć **16:00** Inf. dnia **16:10** Jestem mamą **16:25** Przyroda w Obiektywie **16:40** Zdrowie z Bożej Apteki **17:00** Wierzę w Boga **17:30** Rajd Katyński **17:55** Poczet Wlk. Polaków **18:00** Anioł Pański **18:05** Inf. dnia **18:15** Rozmowy niedok. **19:25** Św. na każdy dzień **19:30** Każdy maluch to potrafi **19:45** Modlitwa z udziałem dzieci **20:00** Inf. dnia **20:20** Różaniec **20:50** Kartka z kalendarza - Powstanie Warszawskie **21:00** Apel Jasnog. **21:20** Inf. dnia

eprasa.pl b47824387e

ŚRODA • 12 sierpnia

TVP 1

05:00 Splątane losy - serial, Turcja, 2024
05:50 Akacjowa 38 - serial, 2018
07:00 Transmisja Mszy Świętej
07:30 Rodzina (nie od) święta - magazyn
08:00 Serwis Info; Pogoda Info
08:15 Chłopi - serial, Polska, 1972
09:15 Ranczo - serial kom., 2015
10:10 Komisarz Alex - serial krym.
11:05 Ojciec Mateusz - serial
12:00 Serwis Info
12:10 Agrobiznes; Agropogoda
12:40 Magazyn Rolniczy
12:55 Włochy - Śródziemnomorski step - dok., Włochy, 2023
14:00 Splątane losy - serial, Turcja, 2024
15:00 Serwis Info; Pogoda Info
15:25 Gra słów. Krzyżówka - teleturniej

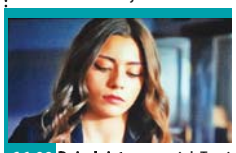

16:00 Dziedzictwo - serial, Turcja
17:00 Teleexpress
17:20 Pogoda
17:25 Jaka to melodia? - teleturniej muzyczny
18:05 Reporterzy - magazyn
18:25 Akacjowa 38 - serial, 2018
19:30 Program inform. 19.30
19:55 Pytanie dnia - rozmowa
20:10 Sport
20:15 Pogoda
20:30 07 zgłoś się - serial krym., 1981
21:45 Czarne złoto - przygod., Katar, Franc., 2011
24:00 Pokolenie - dram., Polska, 1954
01:40 BAT 21 - dram., USA, 1988
03:25 Wykrywacz kłamstw
03:40 Pytanie dnia - rozmowa
04:05 Reporterzy - magazyn
04:15 Oko na Świat - magazyn

TVP 2

04:35 Na dobre i na złe - serial obyczajowy
05:30 M jak miłość - serial, 2024
06:25 Pożyteczni.pl - magazyn
06:55 Dla niesłyszących - Barwy szczęścia - serial obycz., 2026
07:30 Pytanie na śniadanie - w tym: Serwis Info i Pogoda Flesz
11:30 Rodzinka.pl - serial kom.
12:35 Koło fortuny - teleturniej
13:15 Panna młoda - serial obycz., Turcja, 2024
14:05 Va Banque - teleturniej
14:35 Na sygnale - serial fabularyzowany
15:05 La Promesa - serial obycz., 2024
16:00 Koło fortuny - teleturniej
16:35 Familiada - teleturniej
17:20 Panna młoda - serial obycz., Turcja, 2024
18:15 Va Banque - teleturniej

18:50 Jeden z dziesięciu - telet.
19:25 Barwy szczęścia - serial obycz., 2026
20:05 Omnibus - szybcy i mądrzy - teleturniej
20:55 Postaw na milion - teleturniej
21:50 Na sygnale - serial fabularyzowany
22:55 Berlin Ku'damm 59 - serial, Niemcy, 2018
23:50 Pitbull - serial policyjny, 2008. Joachim oskarżony o pobicie Evy, trafia do aresztu...
00:50 Karol, władca Hiszpanii - serial kostiumowy, Hiszp., 2015
01:45 W cieniu śmierci - serial, Fin., 2018
02:40 Mistrzynie - dok., Polska, 2025

TVN

05:40 Uwaga! - program interwencyjny
05:55 Ukryta prawda - program obyczajowy
06:50 Kuchenne rewolucje - program kulinarno-rozrywkowy
07:45 Dzień Dobry Wakacje
11:20 Doradca smaku - program kulinarny
11:25 Kuchenne rewolucje - program kulinarno-rozrywkowy
12:35 Ukryta prawda - program obyczajowy
15:45 Detektywi - program kryminalny
16:50 Szpital św. Anny - serial obycz., Polska
17:55 Młode gliny - serial krym., Polska
19:00 Fakty
19:35 Sport
19:45 Pogoda
19:55 Uwaga! - program interwencyjny

20:15 Na Wspólnej - serial obycz., Polska
20:50 Kogel mogel - kom., Polska, 1988
23:05 Szukając sprawiedliwości - sens., USA, 1991. Od czasu, gdy Richie osiedlił się na Brooklynie i zaczął prowadzić swe interesy, nikt już nie czuł się tu spokojnie...
00:55 Kuchenne rewolucje - program kulinarno-rozrywkowy
02:00 Uwaga! - program interwencyjny
02:15 Wallander 2 - serial, Szwec., Niemcy, Dania, Nor., Fin.
04:10 Detektywi - program kryminalny
05:05 Zamieszkać na plaży - program edukacyjny

POLSAT

06:00 Nowy dzień
09:15 Malanowski i Partnerzy - Do Malanowskiego zgłasza się zaniepokojony ojciec - zaginęła jego córka.
10:20 Trudne sprawy - program obyczajowy
11:20 Gliniarze - Gangsterzy przesłuchują swojego dilera - ktoś mu ukradł samochód z dużą ilością towaru. Diler obiecuje dorwać złodzieja.
13:25 Dlaczego ja? - serial paradokumentalny
15:30 Wydarzenia - program informacyjny 24
15:50 Pogoda
15:55 Milionerzy - teleturniej
16:35 Gliniarze - serial paradokumentalny
18:50 Wydarzenia - program informacyjny
19:15 Gość Wydarzeń - rozmowa dnia
19:30 Sport
19:40 Pogoda

19:55 Komediowa środa - Jeszcze większe dzieci - kom., USA, 2013. Lenny (Adam Sandler) nie może zapomnieć superwakacji sprzed trzech lat, które spędził z przyjaciółmi z dzieciństwa. Nostalgia zwycięża zdrowy rozsądek i razem z żoną i ich dziećmi postanawia przeprowadzić się z Los Angeles do rodzinnego miasteczka
22:05 50 pierwszych randek - kom., USA, 2004 ●
00:15 Jutro będzie futro - kom., USA, 2010
02:30 Nasz Nowy Dom - program rozrywkowy
04:55 Disco Gramy - program muzyczny
05:40 Telezakupy TV Okazje

TVP Kultura

06:05 Afisz kulturalny ekstra
06:20 Gwiazdozbiór TVP Rozrywka - Alicja Majewska, Włodzimierz Korcz - reportaż
06:45 Tamte lata, tamte dni - Artur Barciś - magazyn
07:30 Rawhide - Incydent przy studni Jacoba - western, USA, 1959
08:35 Rzecz Polska - Fotel 366 Józefa Chierowskiego - dok., 2018
09:00 Rodzina Leśniewskich - serial przygod. TVP, 1978
10:10 Dekalog - Dziewięć - film TVP, 1988
11:20 Lucyna - obycz., Polska, 1986
12:50 Giganci sztuki - Vincent van Gogh - dok., Niemcy, 2021
14:05 Noce i dnie - serial, Polska, 1977
15:15 Jasminum - obycz., Polska, 2005

17:15 Dziewczyna i chłopak - serial, Polska, 1977
18:15 Psalm stojących w kolejce - Krystyna Prońko - 2013
18:30 Informacje kulturalne
18:55 Rawhide - Incydent z trzynastym sędzią - western, USA, 1959
20:00 Powrót Sherlocka Holmesa - serial, 1986
21:05 Czerwone maki - fab., Polska, 2024
23:20 Informacje kulturalne
23:50 Turysta - dram., Franc., Nor., Szwecja, 2014
02:00 Enter, Perpetus - koncert
03:00 Muzyka Luwru - dok., 2022
04:00 W świecie Łemków - dokument, Polska, 2016
04:40 Emil Karewicz. Portret aktora - dok., Polska, 2003
05:30 Teledyski

Stopklatka

06:00 Kabaretowe hity - program rozrywk., Polska, 2024
06:50 Wojciech Cejrowski. Boso przez Świat - serial podróżniczy, Polska, 2009
07:50 Robert Makłowicz - serial kulinarny, Polska, 2023. Odwiedzimy bośniackie miasto Livno, słynące z wybornych serów.
09:45 Zagadki kryminalne panny Fisher - serial krym., Austr., 2015
10:55 Górski lekarz - serial dramat, Niem., 2021
12:55 Zagadki kryminalne panny Fisher - serial krym., Austr., 2015
14:00 Zajazd. Będzie się działo - program rozrywk., Polska, 2025
16:00 Katastrofy w przestworzach - dokument, Kan.
19:00 Aukcja w ciemno - dokument, USA, 2013

20:00 Ława Przysięgłych - krym., USA, 2003. W Stanach Zjednoczonych dochodzi do precedensowego procesu przeciwko producentowi broni, w którym stawką jest wielomilionowe odszkodowanie. Jeden z przysięgłych postanawia wykorzystać sprawę do swoich celów
22:45 Żelazny rycerz - akcja, Wlk. Bryt., 2011. Król Jan zaczyna gromadzić armię na południowym wybrzeżu Anglii, z zamiarem ponownego władania nad baronami oraz krajem.
01:05 Dobre zabijanie - dramat, USA, 2014
03:30 Chłopi - serial obyczajowy
05:35 Kemping - kom., Polska, 2014

TVN 7

05:20 Ten moment - program paradokumentalny
05:55 Szkoła - program obycz.
08:45 Ukryta prawda - program obyczajowy
11:50 W-11 Wydział Śledczy - program kryminalny
13:55 Kryminalni - serial krym.
15:00 Szpital - program obycz.
17:00 Sędzia Anna Maria Wesołowska - serial sądowy
18:00 SOS Ekipy w akcji
19:00 Ukryta prawda - program obyczajowy
20:00 Reminiscencja - sens., USA, 2021
22:35 Nad życie - obycz., Polska, 2012
00:35 W krzywym zwierciadle: Europejskie wakacje - kom., USA, 1985
02:30 Żyjącz potworem - historie ludzi mieszkających z zabójcą
03:25 Fachowcy - paradokument
04:00 Usterka - poradnik
04:35 Dorota was urządzi

TV Puls

06:00 Policjanci z Miami - serial
08:00 Kobra - oddział specjalny - serial kryminalny
10:00 Zaklinaczka duchów - serial fabularny
11:00 Kotka - serial, Meksyk, 2014
12:00 Nie igraj z aniołem - serial
13:00 Wspaniałe stulecie - serial
14:00 Kurierzy - paradokument
15:00 Lombard. Życie pod zastaw - paradokument
17:00 Kurierzy - paradokument
18:00 Lombard. Życie pod zastaw - paradokument
20:00 Apocalypto - przygod., USA, Meksyk, Wlk. Bryt., 2006
22:35 Immortals. Bogowie i Herosi - przygod., USA, Kan., Wlk. Bryt., 2011
00:55 Nowe imperium - przygod., Włochy, Hiszp., 2006
03:05 Dzielnica strachu - serial
04:00 Lombard. Życie pod zastaw - paradokument
05:00 Dzielnica strachu - serial

TV 4

06:00 Strażnik Teksasu - film akcji **07:55** Bogaty Dom - Biedny Dom - program paradok. **08:55** Policjantki i Policjanci - serial paradok. **10:55** Na Ratunek 112 - serial obyczajowy **11:55** Dlaczego ja? - serial paradokumentalny
13:55 Trudne sprawy - program obyczajowy **16:55** Policjantki i Policjanci - serial paradok. **18:00** Łowcy skarbów. Kto da więcej **19:00** Policjantki i Policjanci - serial paradok. **20:00** Uroczysko - serial krym. **21:00** Sprawiedliwi. Trójmiasto
22:00 Sprawiedliwi - Wydział Kryminalny - serial policyjny **23:00** Leon zawodowiec - sens., Franc., USA, 1994 ● **01:25** Love Island. Wyspa miłości **02:25** Hardkorowy lombard **02:55** Śmierć na 1000 sposobów **03:25** Lubię disco! **04:25** Top 10 - Lista Przebojów **05:30** Telezakupy TV Okazje

TV Trwam

09:30 Sanktuaria polskie **09:50** Św. na każdy dzień **10:00** Audiencja Generalna Ojca Św. Leona XIV z Watykanu **11:10** Mateczniki Polskości **11:25** Jestem mamą **11:40** Myśląc Historia **11:50** Odnaleźć siebie **12:00** Anioł Pański **12:03** Inf. dnia **12:20** Stan wojenny w Polsce
13:00 Polonia **13:30** Msza św. **14:30** Razem możemy wszystko **15:00** Wielkopolanie nad Wisłą - Generał Kazimierz Raszewski **15:50** Ma się rozumieć **16:00** Inf. dnia **16:10** Na zdrowie **16:30** Rozmowy o edukacji **17:00** Po stronie prawdy
17:55 Poczet Wlk. Polaków **18:00** Anioł Pański **18:05** Inf. dnia **18:15** Rozmowy niedok. **19:20** Odnaleźć siebie **19:30** Bóg z nami **19:45** Modlitwa z udziałem dzieci **20:00** Inf. dnia **20:20** Różaniec **20:50** Myśląc Ojczyzna **21:00** Apel Jasnog. **21:20** Inf. dnia **21:40** Polski Punkt Widzenia

CZWARTEK • 13 sierpnia

TVP 1

05:00 Splątane losy - serial, 2024
05:50 Akacjowa 38 - serial, 2018
07:00 Transmisja Mszy Świętej
07:30 Pełnia Wiary - magazyn
08:00 Serwis Info; Pogoda Info
08:15 Chłopi - serial, Polska, 1972
09:15 Ranczo - serial kom., 2015
10:10 Komisarz Alex - serial krym.
11:05 Ojciec Mateusz - serial
12:00 Serwis Info
12:10 Agrobiznes; Agropogoda
12:40 Magazyn Rolniczy
12:55 Przybysze wśród zwierząt - dok., Franc., 2024
14:00 Splątane losy - serial, 2024
15:00 Serwis Info; Pogoda Info
15:25 Gra słów. Krzyżówka - teleturniej
16:00 Dziedzictwo - serial, Turcja
17:00 Teleexpress
17:20 Pogoda
17:25 Jaka to melodia? - teleturniej muzyczny
18:05 Reporterzy - magazyn

18:25 Akacjowa 38 - serial, 2018
19:30 Program inform. 19.30
19:55 Pytanie dnia - rozmowa
20:10 Sport
20:15 Pogoda
20:30 Ojciec Mateusz - serial
21:25 Sprawa dla reportera
22:25 Siłaczka - dok., Polska, 2024
23:30 Szabla od komendanta - komediodramat, Polska, 1995
01:25 Pokolenie - dram., Polska, 1954
02:55 Tajemnice królewskiej posiadłości - Clarence House - dok., Wlk. Bryt., 2023
03:40 Wykrywacz kłamstw
04:00 Pytanie dnia - rozmowa
04:20 Reporterzy - magazyn
04:30 Oko na Świat - magazyn

TVP 2

04:35 Na dobre i na złe - serial obyczajowy
05:30 M jak miłość - serial, Polska, 2024
06:25 Operacja zdrowie - magazyn medyczny
06:55 Dla niesłyszących - Barwy szczęścia - serial obycz., 2026
07:30 Pytanie na śniadanie - w tym: Serwis Info i Pogoda Flesz
11:30 Rodzinka.pl - serial kom.
12:35 Koło fortuny - teleturniej
13:15 Panna młoda - serial obycz., Turcja, 2024
14:05 Va Banque - teleturniej
14:35 Na sygnale - serial fabularyzowany
15:05 La Promesa - serial obycz.
16:00 Koło fortuny - teleturniej
16:35 Familiada - teleturniej
17:20 Panna młoda - serial obycz., Turcja, 2024

18:15 Va Banque - teleturniej
18:50 Jeden z dziesięciu - teleturniej
19:25 Barwy szczęścia - serial obycz., 2026
20:05 63. KFPP w Opolu - Premiery, 2026
20:55 Kocham Cię, Polsko! - zabawa quizowa
22:30 Czas honoru - Powstanie - „Modlitwa o życie" - serial, Polska, 2014
23:20 Czas honoru - Powstanie - „Dziewczyna z tulipanami" - serial, Polska, 2014
00:15 Pitbull - serial policyjny, 2008
01:15 Ostatnia akcja - kom. sens., Polska, 2009
02:50 Tak to się robi w Marsylii - serial, Franc., 2024

TVN

05:40 Uwaga! - program interwencyjny
05:55 Ukryta prawda - program obyczajowy
06:50 Kuchenne rewolucje - program kulinarno-rozrywkowy
07:45 Dzień Dobry Wakacje
11:20 Doradca smaku - program kulinarny
11:25 Kuchenne rewolucje - program kulinarno-rozrywkowy
12:35 Ukryta prawda - program obyczajowy
15:45 Detektywi - Detektyw Maks Adamski jest świadkiem wypadku samochodowego, w którym kierowca potrącił nastoletnią dziewczynkę. Pogotowie zabiera nastolatkę do szpitala.
16:50 Szpital św. Anny - serial obycz., Polska
17:55 Młode gliny - serial krym., Polska

19:00 Fakty
19:35 Sport
19:45 Pogoda
19:55 Uwaga! - program interwencyjny
20:15 Na Wspólnej - serial obycz., Polska
20:50 Kuchenne rewolucje - program kulinarno-rozrywkowy
22:00 Duchy moich byłych - kom., USA, 2009
00:00 Grunt to rodzinka - kom., Franc., 2004
02:00 Weź mnie za rękę - obycz., Australia, 2024
04:10 Uwaga! - program interwencyjny
04:25 Kwatery Hitlera - program dokumentalny
05:20 Nauka jazdy - reality show

POLSAT

06:00 Nowy dzień
09:15 Malanowski i Partnerzy - Magda Dębska spotyka się z Leną, swoją dawną koleżanką. Spotkanie kończy się tragicznie - w mieszkaniu Leny dziewczyny znajdują jej martwą współlokatorkę.
10:20 Trudne sprawy - program obyczajowy
11:20 Gliniarze - serial paradokumentalny
13:25 Dlaczego ja? - serial paradokumentalny
15:30 Wydarzenia - program informacyjny 24
15:50 Pogoda
15:55 Milionerzy - teleturniej
16:35 Gliniarze - serial paradokumentalny
18:50 Wydarzenia - program informacyjny
19:15 Gość Wydarzeń - rozmowa dnia
19:30 Sport
19:45 Pogoda

19:55 Miłość na nowo - kom., USA, 2023. Aby poradzić sobie z utratą narzeczonego, Mira Ray (Priyanka Chopra) wysyła serię romantycznych SMS-ów na jego stary numer telefonu... lecz został on już przypisany nowemu właścicielowi - Robowi Burnsowi (Sam Heughan).
22:10 Miasto aniołów - obycz., USA, Niemcy, 1998. Anioł zakochuje się w lekarce, która właśnie straciła pacjenta na stole operacyjnym.
00:45 John Tucker musi odejść - kom., USA, Kan., 2006
02:35 Nasz Nowy Dom - program rozrywkowy
04:55 Disco Gramy
05:40 Telezakupy TV Okazje

TVP Kultura

06:20 Alicja Majewska, Włodzimierz Korcz - rep.
06:45 Feliks Falk - magazyn
07:25 Rawhide - Incydent z trzynastym sędzią - western, USA, 1959
08:30 Informacje kulturalne
09:00 Dziewczyna i chłopak - serial, Polska, 1977
10:00 Jasminum - obycz., Polska, 2005
12:00 Reżyserzy - Barry Levinson - dok., 2018
13:00 Jules i Jim - fab., Franc., 1962
14:55 Barbara i Jan - serial, 1964
16:10 Dom moich synów - film TVP, 1975
17:20 Dziewczyna i chłopak - serial, Polska, 1977
18:15 Dzień, w którym umarła gwiazda rocka - Elvis Presley - dok., Wlk. Bryt., 2018
18:55 Rawhide - Incydent w nawiedzonych górach - western, USA, 1959

20:00 Stan i Ollie - fab., Wlk. Bryt., Kan., USA, 2018. Rok 1953. Laurel (Steve Coogan) i Hardy (John C. Reilly), najbardziej znany na świecie duet komediowy, wyrusza na wyczerpującą trasę teatralną po Wielkiej Brytanii.
21:45 Blur kontra Oasis, wojna o britpop - dok., Franc., 2014
22:55 Czerwone maki - fab., Polska, 2024
01:10 Kino nocne - Anna i wilki - dram. obycz., Hiszp., 1973
03:00 Informacje kulturalne
03:30 Bursztynowym szlakiem - dok., Polska, 2016
04:15 Film noir. Klasyka noir - serial dokumentalny, Wlk. Bryt., 2022
05:15 Muzyka w sieci
05:35 Teledyski

Stopklatka

06:00 Kabaretowe hity - program rozrywk., Polska, 2024
06:50 Wojciech Cejrowski. Boso przez Świat - serial podróżniczy, Polska, 2009
07:50 Robert Makłowicz - serial kulinarny, Polska, 2023
09:40 Zagadki kryminalne panny Fisher - serial krym., Austr., 2015
10:55 Górski lekarz - serial dramat, Niem., 2021
12:55 Zagadki kryminalne panny Fisher - serial krym., Austr., 2015
14:00 Zajazd. Będzie się działo - program rozrywk., Polska, 2025
16:00 Katastrofy w przestworzach - dokument, Kanada. Kulisy najgłośniejszych katastrof lotniczych ostatnich lat.
19:00 Aukcja w ciemno - dokument, USA, 2013

20:00 Alex Cross - krym., USA, 2011. pracujący w FBI detektyw i psycholog Alex Cross zostaje w środku nocy wezwany na miejsce zbrodni. Ofiarą jest młoda kobieta, którą oprawca zamęczył na śmierć.
22:20 Człowiek mafii - akcja, USA, 2015. Pracownik kasyna Vaughn wszelkimi sposobami stara się zdobyć pieniądze na leczenie chorej córki...
00:00 Krzyk - horror, USA, 1996
02:35 Kamerdyner - dramat, Polska, 2018. Mateusz, nisko urodzony i wychowany wśród arystokratów sierota cierpi z powodu zakazanej miłości, podczas gdy trzy narody walczą o kontrolę nad jego okolicą.

TVN 7

05:20 Ten moment - program paradokumentalny
05:55 Szkoła - program obycz.
08:45 Ukryta prawda - program obyczajowy
11:50 W-11 Wydział Śledczy - program kryminalny
13:55 Kryminalni - serial krym.
15:00 Szpital - program obycz.
17:00 Sędzia Anna Maria Wesołowska - serial sądowy
18:00 SOS Ekipy w akcji - program policyjny
19:00 Ukryta prawda - program obyczajowy
20:00 Gliniarz z Beverly Hills - kom., USA, 1984 ●
22:20 Sherlock Holmes: Gra cieni - sens., USA, 2011
00:55 Constantine - horror, USA, Niemcy, 2005
03:25 Zgłoś remont - program lifestylowy
04:20 Dorota was urządzi - program lifestylowy

TV Puls

06:00 Policjanci z Miami - serial
08:00 Kobra - oddział specjalny - serial kryminalny
10:00 Zaklinaczka duchów - serial fabularny
11:00 Kotka - serial, Meksyk, 2014
12:00 Nie igraj z aniołem - serial
13:00 Wspaniałe stulecie - serial
14:00 Kurierzy - paradokument
15:00 Lombard. Życie pod zastaw - paradokument
17:00 Kurierzy - paradokument
18:00 Lombard. Życie pod zastaw - paradokument
20:00 Leo: Ogrodnik zawodowiec - akcja, Franc., 2025
22:10 Uliczny wojownik - akcja, USA, Jap., 1994
00:05 Kobiety mafii - akcja, Polska, 2018
02:55 Dzielnica strachu - serial
03:50 Menu na miarę
04:35 Taki jest świat - przegląd wydarzeń
05:00 Dzielnica strachu - serial

TV 4

06:00 Strażnik Teksasu - film akcji **07:55** Bogaty Dom - Biedny Dom - program paradok. **08:55** Policjantki i Policjanci - serial paradok. **10:55** Na Ratunek 112 - serial obyczajowy **11:55** Dlaczego ja? - serial paradokumentalny
13:55 Trudne sprawy - program obyczajowy **16:55** Policjantki i Policjanci - serial paradok. **18:00** Łowcy skarbów. Kto da więcej **19:00** Policjantki i Policjanci - serial paradok. **20:00** Uroczysko - serial krym. **21:05** Sprawiedliwi. Trójmiasto
22:05 Sprawiedliwi - Wydział Kryminalny - serial policyjny **23:10** Depresja kilera - kom., Franc., 2023 **01:20** Love Island. Wyspa miłości - reality show **02:25** Hardkorowy lombard **02:55** Śmierć na 1000 sposobów **03:25** Lubię disco! **04:25** Top 10 - Lista Przebojów **05:30** Telezakupy

TV Trwam

09:30 Warkocz królewny Wisły **09:45** Oświadczenie Fundacji Lux Veritatis **10:00** Inf. dnia **10:15** Rozmowy niedok. **11:25** Myśląc Ojczyzna **11:35** Przyroda i ludzie **12:00** Anioł Pański **12:03** Inf. dnia **12:20** Wykłady naukowe **12:50** Mateczniki Polskości
13:00 Wypłyń na głębię **13:20** Przegląd Tyg. „Niedziela" **13:30** Msza św. **14:30** Zapiski ze świętości Prymasa Tysiąclecia **15:00** Po stronie prawdy **15:50** Ma się rozumieć **16:00** Inf. dnia **16:10** Z wędką nad wodę **16:35** Sól ziemi **17:05** Akademia pro-life
17:30 Odpowiedzialni za Kościół **17:55** Poczet Wlk. Polaków **18:00** Anioł Pański **18:05** Inf. dnia **18:15** Rozmowy niedok. **19:25** Rodzinny Ogród Zoologiczny „Królestwo Stworzenia" **20:00** Inf. dnia **20:20** Różaniec **20:50** Kartka z kalendarza - Powstanie Warszawskie **21:00** Apel Jasnog. **21:20** Inf. dnia

eprasa.pl b47824387e

KRZYŻÓWKA z HASŁEM

Litery z pól ponumerowanych od 1 do 16 utworzą rozwiązanie niniejszej krzyżówki

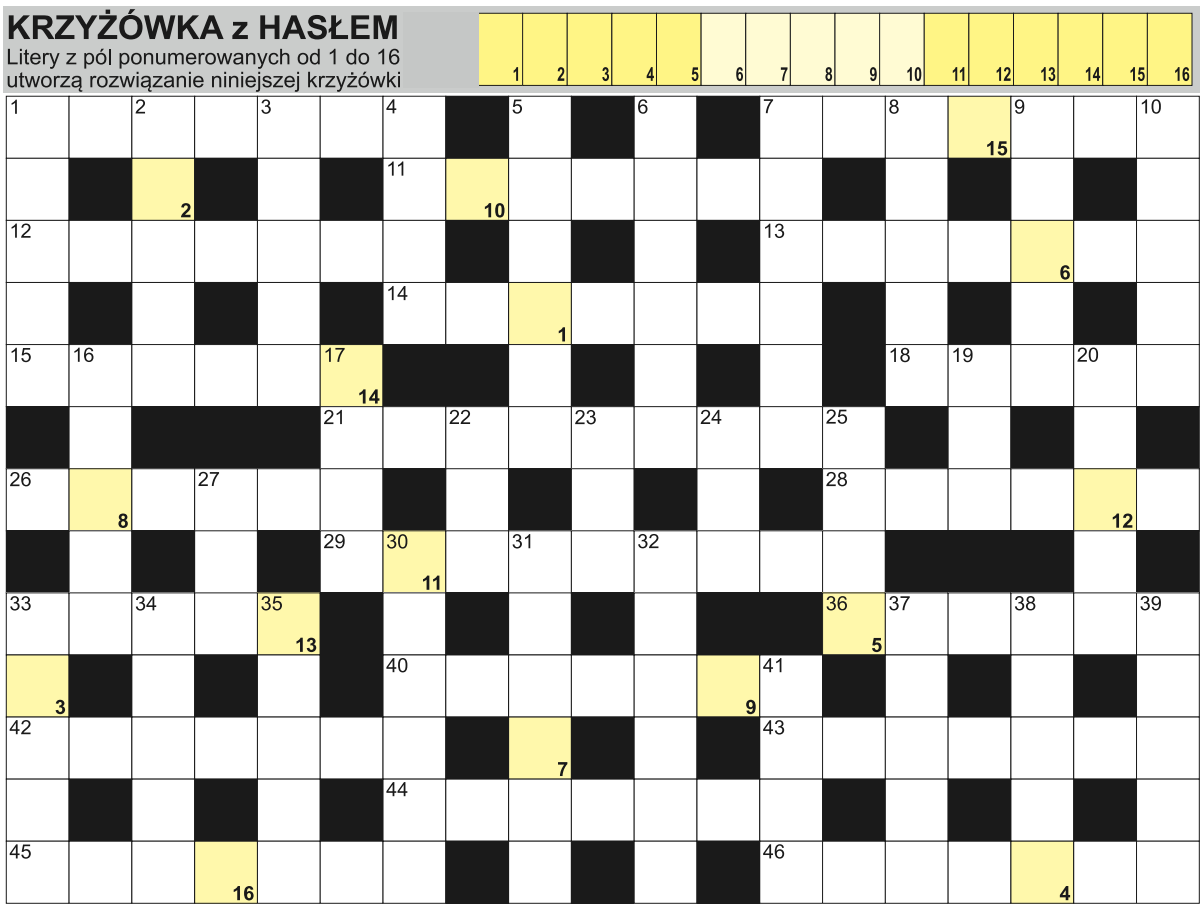

POZIOMO: 1) śmieszny film; 7) boranatrokalcyt inaczej; 11) irlandzki likier do kawy; 12) padają jesienią; 13) stolica Bhutanu; 14) rodzinne miasto Tomasza Kota; 15) papużak afrykański; 18) Jorge, napisał "Kakao"; 21) zasób możliwości, zdolności; 26) śniadaniowe do mleka; 28) jeden z krasnoludków Królewny Śnieżki; 29) ostra wymiana zdań, kłótnia; 33) rynek w dawnej Grecji; 36) buraki z chrzanem; 40) Romain, autor "Jana Krzysztofa"; 42) z plecakiem na szlaku; 43) zapas; 44) dobra ocena w szkole; 45) tworzone kredkami; 46) inaczej nudności.

PIONOWO: 1) drużyna narodowa; 2) słup z flagą; 3) gruba deska; 4) brat Kaina; 5) samotnicy bez pary; 6) żołnierz w niewoli; 7) uchwalana w Sejmie; 8) żona Zygmunta Krasińskiego; 9) inaczej posocznica; 10) największe jezioro Nowej Zelandii; 16) więcej niż nawyk; 17) powszechny lub towarów; 19) do mycia podłogi; 20) ogrodniczy lub budowlany w markecie; 22) przepływa przez Gironę; 23) biblijny budowniczy Arki; 24) budowla piętrząca rzekę; 25) kłamać, oszukiwać; 27) przodek krowy; 30) drogowi lub morscy; 31) octowa do śledzi; 32) bławatki na polu; 33) król od Okrągłego Stołu; 34) przykrycie stołu; 35) Lupin z książek Maurice'a Leblanca; 37) marynarski lub gordyjski; 38) ryba nazywana "japończykiem"; 39) gwałtowne napady; 41) waluta Armenii.

JOLKA z HASŁEM

Hasło z kolorowych pól z literami "Ą" oraz "E" utworzy rozwiązanie:

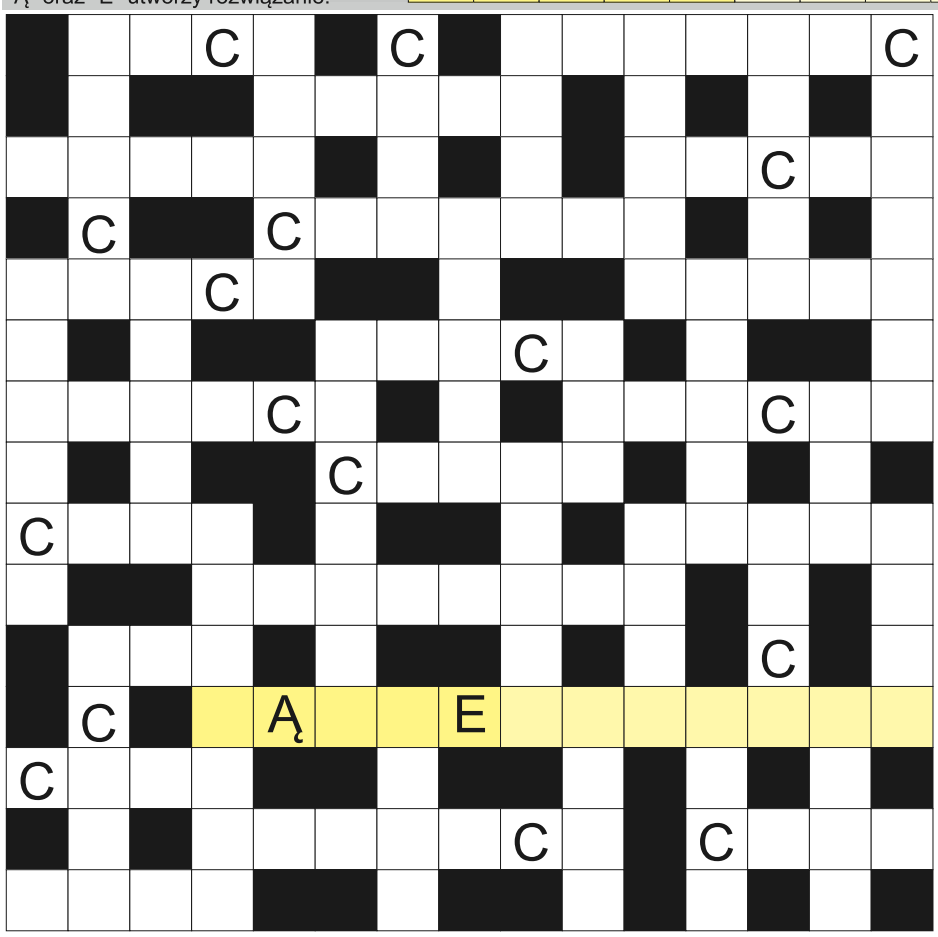

Na diagramie ujawniliśmy wszystkie spółgłoski "C" i dwie litery rozwiązania. Miejsce wpisu haseł do odgadnięcia. Rozwiązaniem jest hasło z kolorowych pól z oznaczonymi literami "Ą" i "E".

Malczewski, malarz; francuski lub wiolinowy; pierwiastek Sn; spichlerz zbożowy; pustkowie i barbarzyńcy; sprężynowy w łóżku; dawniej neuroza; przepływa przez Toruń; napoleonki lub markizy; jego stolicą Ndżamena; miejsce gry aktorów; więzienne pokoje; Ignacy, subiekt z "Lalki" Prusa; oddział ratunkowy w szpitalu; wyznaczone porcje żywności; dawna stolica Niemiec; francuski ser de Meaux; błękitne nad głowami; olbrzymy z jednym okiem; najwyższy szczyt Japonii; obniżana przy wyprzedaży; rzeka w Hobart; lichy, tandetny obraz; Disney, twórca Myszki Miki; ... Blanc, najwyższy w Alpach; wiązanki pogrzebowe inaczej; Blair, były brytyjski premier; ... coupe, wydłużone nadwozie; rzeka w Porto; koreańska marka samochodu; Pekka Nikkola, fiński skoczek; renkloda, śliwa domowa; mordownik, roślina; Szewińska i Santor; rakieta świetlna; zapalany na grobie; kraj z Mosulem; Samuel, autor "Czekając na Godota"; Tajlandia kiedyś; słodki ziemniak; przysięgłych w sądzie; najwyższy szczyt Starej Płaniny; zawiesina do barwienia drewna; chrząszcz cieśla.

Sprawdź się w SUDOKU: wypełnij diagram 9×9 w taki spo-sób, aby w każdym wierszu, w każdej kolumnie i w każdym z dziewięciu pogrubionych kwadratów 3×3 znalazło się po jednej cyfrze od 1 do 9:

		4	3					1
		7		9	1	2	4	
1	9			4		8		
7		9	2			5		6
		2		5			3	
				7	6	9	1	2
4		5		8				
2	7					1	5	8
			6	2	5	3	7	

	8		4		9	3	6	
2	6				8			4
	7				1		2	
6		4	8		2		5	1
	1	2	7		5			3
			1			4	8	
1						2	7	6
	4		2		7			8
7	2	8						5

WYKREŚLANKA: znajdź 20 nazwisk znanych kompozytorów. Wykreślisz je od góry do dołu, od lewej do prawej oraz na ukos: Elsner, Bach, Mozart, Chopin, Górecki, Strauss, Kilar, Różycki, Wagner, Haydn, Bizet, Debussy, Brahms, Orff, Rytel, Borodin, Salieri, Pacini, Lehar, Liszt:

P	A	C	I	N	I	R	Z	K	O
G	S	E	Z	Ó	Ó	B	S	I	S
L	Ó	D	A	Ż	B	Ó	R	L	O
I	L	R	Y	L	M	I	H	A	B
N	O	C	E	O	I	L	Z	R	A
A	K	H	Z	C	E	S	A	E	K
I	B	A	C	H	K	H	Z	Ó	T
G	R	H	A	B	M	I	Ż	T	Y
T	A	R	A	S	U	S	Z	B	Ż
S	E	D	R	Y	T	E	L	O	O
Ż	A	L	E	R	D	W	Ó	R	E
C	H	L	A	B	A	N	F	O	L
Z	A	U	I	G	U	F	T	D	S
E	S	B	N	E	F	S	Z	I	N
S	H	E	G	Ó	R	S	S	N	E
I	R	C	H	O	P	I	N	Y	R

eprasa.pl b47824387e

KRZYŻÓWKA z HASŁEM

Litery z pól ponumerowanych od 1 do 14 utworzą rozwiązanie niniejszej krzyżówki

1 2 3 4 5 6 7 8 9 10 11 12 13 14

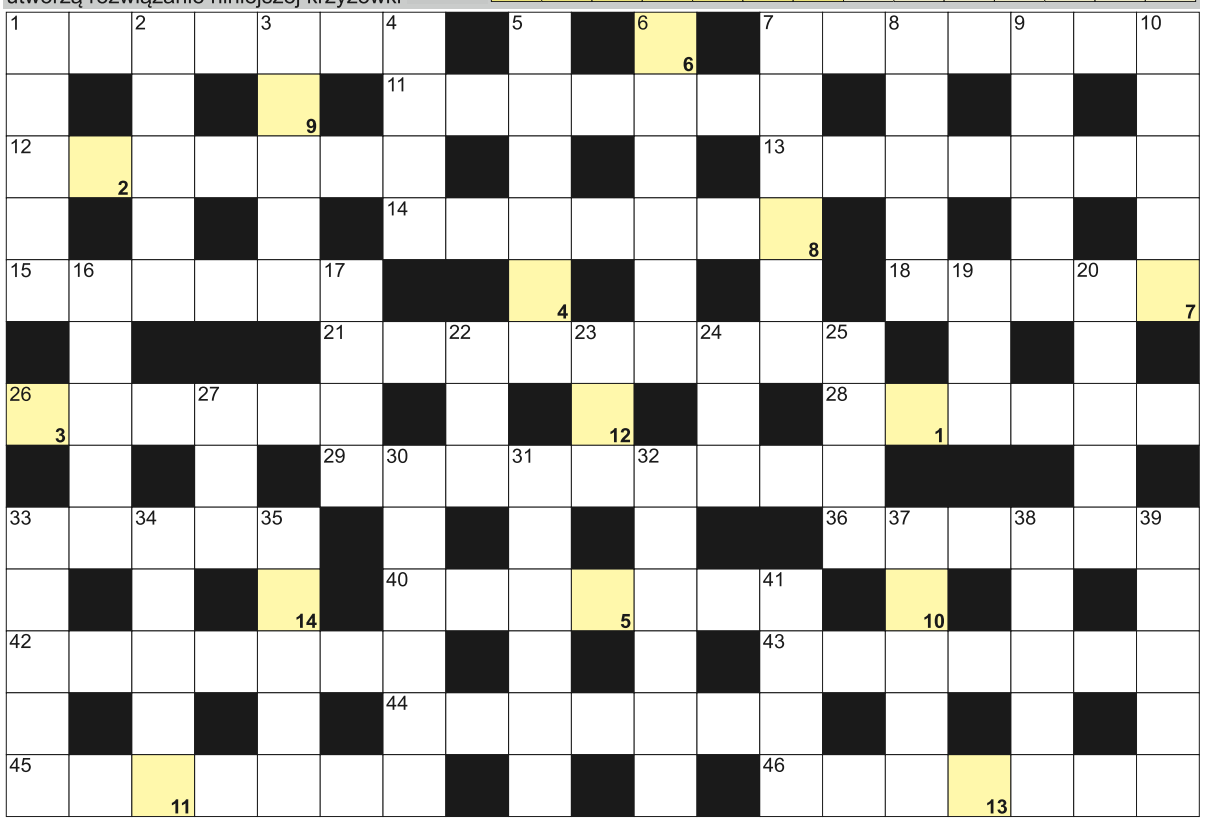

POZIOMO: 1) twarz na obrazie; 7) inaczej wisteria; 11) wynik mnożenia; 12) niejeden na lotnisku; 13) gigant, kolos; 14) wziernik do ucha; 15) na szczycie wulkanu; 18) dawny japoński szpieg i zabójca; 21) substytut inaczej; 26) oddzielają sąsiadów w bloku; 28) Loyola, założyciel zakonu Jezuitów; 29) dawna siedziba władz miejskich; 33) złoto i rtęć; 36) największy stan w USA; 40) rzymski bóg nieba; 42) jej stolicą Abudża; 43) dwudziesta litera alfabetu greckiego; 44) naczynia na stole; 45) stolica Wysp Salomona; 46) mieszka we Lwowie. **PIONOWO:** 1) w szlufkach spodni; 2) pomost przeładunkowy; 3) Rainer Maria, poeta austriacki; 4) Josip Broz, były prezyent Jugosławii; 5) stolica Komorów; 6) ciupaga dla alpinisty; 7) wiązane z siana lub żyta, kopki; 8) Viktor, premier Węgier; 9) największa wyspa Filipin; 10) stolica Nowej Kaledonii; 16) porcje żywności; 17) stolica Włoch; 19) Fleming, pisarz od Jamesa Bonda; 20) Braciak, polski aktor; 22) czarodziej, czarnoksiężnik; 23) grecka bogini zorzy porannej; 24) polskie wojsko rezerwowe; 25) ogon lisa; 27) mała Alicja; 30) i Japończyk, i Chińczyk; 31) bodziec do działania; 32) Barbara, Miss Polonia 2007; 33) namalował "Dziewczęta na moście"; 34) nazywany śledziem soswińskim; 35) gąsienica motyla; 37) kowbojska lina do łapania bydła; 38) małe, kameralne sale; 39) autor cyklu "Nad głębiami"; 41) waluta Kambodży.

JOLKA z HASŁEM

Hasło z kolorowych pól z literami "M" oraz "E" utworzy rozwiązanie:

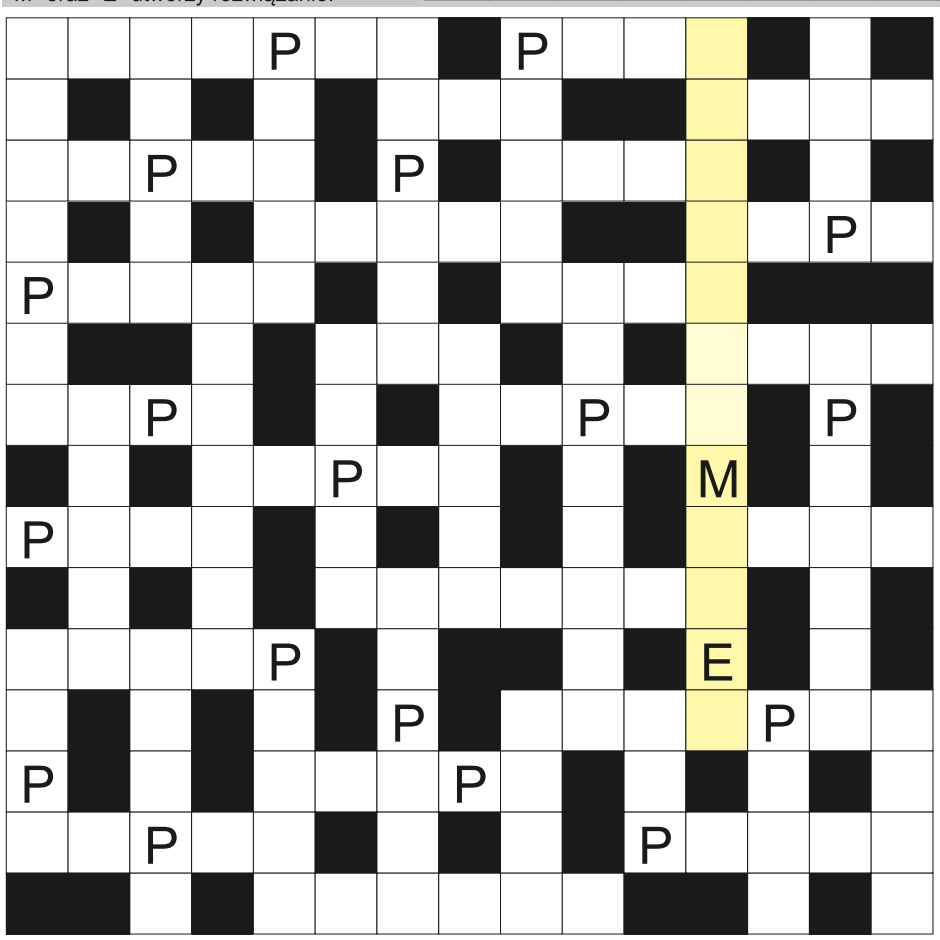

Na diagramie po lewej ujawniliśmy wszystkie spółgłoski "P" i dwie litery rozwiązania. Miejsce wpisu haseł do odgadnięcia. Rozwiązaniem jest hasło z kolorowych pól z oznaczonymi literami "M" oraz "E".

miejska oaza zieleni; pracuje za sterami; namiotowe lub naftowe; francuska agencja informacyjna; waluta Indonezji; święto patrona parafii; Baruch, filozof niderlandzki; stolica Jemenu; skrzynka na głosy; Sherwood i Birnam; bez opieki, bez dozoru; ogród z lwami; pierwiastek K; antonim straty; grono, zespół; góry z Mont Blanc; węzeł, zaciągnięta pętla; niedorośl krzewinkowa inaczej; koń ze skrzydłami; kosmetyk do rzęs; wiązka światła lub zboża; pogotowie w górach; słomiany na głowie; niejedna w partyturze; stolica Australii Zachodniej; w dal lub o tyczce; droga wyścigu; mała mapa; dawna broń sieczna; marny grunt dla rolnika; A dla fizyka; Guzowska z ringu; trunek na Sylwestra; po nim wyprost; odpis, duplikat; stół sklepowy, lada; Aladyna lub uliczna; przyjmuje statki lub samoloty; do mycia włosów; miasto Richarda Wagnera; napoleonka, albo ekler; postrzałowa lub cięta; szybki bieg konia; cuchnący to sterculia foetida.

Sprawdź się w SUDOKU: wypełnij diagram 9×9 w taki spo-sób, aby w każdym wierszu, w każdej kolumnie i w każdym z dziewięciu pogrubionych kwadratów 3×3 znalazło się po jednej cyfrze od 1 do 9:

9		2		7	8			
1	8					7	6	
	7		5					
7	5				6		8	4
4		6				1	5	7
	1			4	5	3	9	6
	2					5		9
6		9			7	8	3	
			9	8	4		7	

		5	3	4	2		8	
4								
6	8		1				5	
		4		1			3	
1	3	2	6		5			
	9		7		4	1		2
	4				1	7		
2		6	4	7	3	8		1
	7	1	9		6		4	

WYKREŚLANKA: znajdź 20 wyrazów kojarzących się z muzyką. Wykreślisz je od góry do dołu, od lewej do prawej oraz na ukos: muzyka, parkiet, balet, scena, tango, piruet, salsa, partner, walc, rytm, śpiew, szkoła, lekcja, kankan, zabawa, bale, impreza, takt, oberek, kroki:

K	I	M	P	R	E	Z	A	B	A
Ś	R	O	D	A	S	Ł	T	O	W
L	E	G	B	Z	R	A	G	A	Ś
I	G	Ł	K	E	N	K	L	P	L
W	A	O	D	G	R	C	I	R	A
Y	Ł	Ś	O	O	S	E	H	E	D
A	U	L	Z	P	W	C	K	Z	T
P	K	U	B	A	L	E	E	A	U
P	I	K	E	R	B	K	B	N	B
T	Ś	R	U	T	R	A	W	T	A
Ś	A	O	U	N	L	N	W	R	N
O	S	K	R	E	S	K	I	A	E
S	Z	I	T	R	T	A	N	S	R
L	E	K	C	J	A	N	L	Y	W
O	M	U	Z	Y	K	A	T	S	Y
T	Y	T	U	S	Y	M	A	Ł	A

eprasa.pl b47824387e

Co, gdzie, kiedy?

Olsztyńskie kina \ Olsztyn

11 SIERPNIA

Venus i Adonis

Olsztyn
Fabuła opiera się na klasycznym micie z Metamorfoz Owidiusza, znanym też z poematu Szekspira. Bogini miłości Wenus, rażona strzałą własnego syna Kupidyna, zakochuje się w pięknym śmiertelniku Adonisie. Między nimi rodzi się namiętność – pełna czułości, ale i dworskiej finezji. Wenus zachęca Adonisa do polowania, choć ten wolałby pozostać u jej boku. Tragiczny finał jest nieunikniony: Adonis ginie od ciosu dzika, a Wenus pozostaje w żałobie. Opera nie kończy się jednak samą tragedią – w prologu i aktach pojawiają się lekcje Kupidyna dla małych amorków, żartobliwe sceny i chóry, które balansują między komizmem a głębokim liryzmem. Muzyka Blowa jest intymna, pełna wdzięku i angielskiej melancholii: delikatne melodie smyczków, bogate basso continuo i chóry o niezwykłej ekspresji tworzą klimat, w którym miłość i śmierć splatają się w jedną, nieuniknioną opowieść.
Godz. 18.00, Sala Koncertowa Filharmonii, ul. Głowackiego 1.

11 SIERPNIA

Spotkanie z Wojciechem Chmielarzem

Olsztyn
Czy można zrozumieć zło? Skąd się bierze i dlaczego tak często kryje się tam, gdzie najmniej się go spodziewamy? Na te pytania w swojej najnowszej powieści próbuje odpowiedzieć Wojciech Chmielarz – jeden z najpopularniejszych polskich autorów kryminałów, który tym razem zaskakuje czytelników pełnoprawnym horrorem. Tym razem mamy ogromną przyjemność zapowiedzieć, że autor będzie w Olsztynie!
Godz. 18.00, Biblioteka Mulitmedialna Planeta 11, al. Piłsudskiego 44.

13 SIERPNIA

Szanty w MOK Olsztyn

Olsztyn
W co drugi czwartek będziemy spotykać się na scenie przy Targu Rybnym, by – niczym kibice piłkarskiej reprezentacji Norwegii – powiosłować wspólnie w rytm doskonałej zabawy. Tym razem do dźwięków doskonałych szantowych kapel! Wiemy doskonale, jak dużą popularnością cieszą się wśród Was okolice muzyki szuwarowo-bagiennej i turystycznej, dlatego tym serdeczniej zapraszamy do wspólnego kołysania się i ciągania muzycznych fałów na Starym Mieście!
Godz. 19.00, pl. Targ Rybny.

MUZEUM WARMII I MAZUR W OLSZTYNIE
Wystawy stałe
wtorek – niedziela 9.00-16.00 , poniedziałek - nieczynne

Mikołaj Kopernik mieszkaniec olsztyńskiego zamku

Wystawa w całości poświęcona słynnemu astronomowi. Na ekspozycji zobaczyć można m.in. tablicę astronomiczną - jedyny zachowany instrument używany przez Kopernika, dzięki któremu wyznaczył moment równonocy wiosennej, kopernikowski inkunabuł medyczny – jedyną zachowaną w zbiorach polskich książkę z biblioteki Kopernika, a także szereg listów i dokumentów napisanych przez najznamienitszego mieszkańca olsztyńskiego zamku.

DOM „GAZETY OLSZTYŃSKIEJ"
wtorek – niedziela 9.00-16.00, poniedziałek - nieczynne

„Gazeta Olsztyńska" (1886-1939)

Ekspozycja pokazuje historię wydawnictwa, sylwetki jego twórców oraz poruszaną na łamach pisma problematykę – historię polskiej Warmii. Na wystawie można obejrzeć unikatowe egzemplarze pisma, dokumenty i zdjęcia, elementy wyposażenia zecerni oraz maszyny drukarskie. Szczególnie cenna jest jedyna ocalała, po całkowicie zniszczonym przez Niemców wydawnictwie, pamiątka – kilkadziesiąt drukarskich czcionek. Zmodernizowana ekspozycja wzbogacona została o nowe wątki tematyczne, między innymi opinie czytelników o roli i znaczeniu pisma w kształtowaniu ich postaw życiowych. Nowa aranżacja wystawy jest stylizowana na starą drukarnię.

Olsztyn. Szkice do dziejów miasta

Głównym tematem prezentacji są ludzie, którzy swym życiem oraz działalnością miasto i jego historię tworzyli, a także osoby wybitne i znane, dla których Olsztyn był miejscem urodzenia. Na ekspozycji zobaczyć można pamiątki i dokumenty związane z Janem z Łajs, Mikołajem Kopernikiem, Łukaszem Dawidem, Albertem Nowiejskim, Michałem Bartolomowiczem, Janem Krzysztofem Geese, Piotrem Poleskim, Janem Antonim Blankiem, Erichem Mendelsohnem, Feliksem Nowowiejskim, Marią Zientarą-Malewską, Emilią Sukertową-Biedrawiną, Eugenią Śnieżko-Szafnaglową, Henrykiem Panasem, Andrzejem Wakarem, Marianem Bublewiczem i Tadeuszem Nowakowskim.

Przyznając się do polskości. Szkoły polskie na Warmii i Mazurach (1929-1939)

Wystawa ukazuje rolę szkół w kształtowaniu oraz podtrzymywaniu polskiej tożsamości i świadomości narodowej.

Okna historii. W 130-lecie powstania „Gazety Olsztyńskiej" (1886–1939)

Plenerowa wystawa fotograficzna Okna historii przygotowana została z okazji przypadającej 16 kwietnia 2016 r. 130. rocznicy ukazania się pierwszego numeru niezwykle zasłużonej dla historii polskiej Warmii, „Gazety Olsztyńskiej". We wnękach okiennych Muzeum Domu „Gazety Olsztyńskiej" – w latach 1920–1939 siedziby wydawnictwa pisma – umieszczono dwanaście zdjęć prezentujących siedzibę gazety oraz wnętrze zecerni z lat 20/30 ubiegłego wieku, założycieli i redaktorów gazety, a także członków rodziny Pieniężnych, dla których dom na obecnym Targu Rybnym był domem rodzinnym.

MUZEUM PRZYRODY
wtorek – niedziela 9.00 – 16.00, poniedziałek - nieczynne

Zwierzęta Warmii i Mazur

Na wystawie zgromadzono ponad 250 gatunków zwierząt, od żubra - największego współcześnie żyjącego, lądowego ssaka Europy, po niewielkich rozmiarów owady. Na ekspozycji można obejrzeć, między innymi, maleńkie ryjówki, wspaniałe orły, ginące już kraski, żółwia błotnego, czy dwumetrowego suma, a także wiele innych ciekawych przedstawicieli naszej fauny. Wystawę uzupełniają barwne fotogramy prezentujące różne typy siedlisk, w których występują prezentowane zwierzęta.

Obce i nowe gatunki zwierząt kręgowych w faunie Warmii i Mazur

Na wystawie zaprezentowano tzw. gatunki obce, czyli te, którym w rozprzestrzenieniu w sposób bezpośredni lub pośredni pomógł człowiek, jak np.: szczur wędrowny, jeleń sika, daniel, muflon, jenot, szop pracz, bażant szlachetny. Drugą grupę stanowią gatunki nowe, które na teren Warmii i Mazur trafiły w wyniku naturalnej ekspansji jak np.: synogarlica turecka, hełmiatka, droździk, rybitwa białoskrzydła, rybitwa białowąsa, mewa srebrzysta, łabędź krzykliwy, czapla biała, żołna.

Ptaki z różnych stron świata

Na ekspozycji przedstawiono 29 okazów ptaków pochodzących z różnych kontynentów. Faunę afrykańską reprezentują, m. in. struś afrykański, perlice, turako fioletowy. Z terenu Azji pochodzą: pawie indyjskie, bielik olbrzymi, olśniak himalajski, bażant królewski, gęś tybetańska, śnieżyca cesarska, mandarynka. Z południa Europy: sęp płowy, modrzyk, a z północy naszego kontynentu bernikla obrożna, bernikla białolica, myszołów włochaty, alka krzywonosa.

KONDOLENCJE / REKLAMA

Kondolencje w związku z przedwczesnym odejściem naszego nauczyciela z projektu historycznego „Tratwa"
p. Ryszarda Michalskiego
kierują w szczególności do najbliższej rodziny, uczniowie grupy z I Liceum Ogólnokształcącego w Olsztynie

OGŁOSZENIA DROBNE

NIERUCHOMOŚCI
sprzedam
WWW.DOMKIHOLENDERSKIE.EU, 503-103-703

PRACA
dam pracę
ZATRUDNIĘ OPIEKUNA ZWIERZĄT DOMOWYCH, TEL: 505 114 392
ZATRUDNIĘ w Gospodarstwie Rolnym, 601-772-124

TURYSTYKA
WCZASY dla Seniora - Krynica Morska od 1249zł / Stegna od 1449zł - zapisy- Tel. 690-283-853/ (22)834-95-29

ROLNICTWO
zwierzęta hodowlane
KURY nioski z jajem, 600500710.
SKUP koni, bydła, 606-954-202

ARKA
USŁUGI POGRZEBOWE
ARKA
Elżbieta Michałowska Anna Michałowska
OLSZTYN (Zatorze), ul. M. Zientary-Malewskiej 2A
89 534 72 42, 605 635 908
OLSZTYN (Jaroty), ul. Herberta 16/24
(wejście od Wilczyńskiego, naprzeciw „Medyka")
89 526 66 01, 605 665 909
www.arkaolsztyn.pl
Całodobowy przewóz zmarłych
13126opb1-a-G

eprasa.pl b47824387e

Z RZĄDU I SAMORZĄDU

Marcin Kuchciński, marszałek województwa warmińsko-mazurskiego

Trwa druga połowa wakacji, a wielu z nas powoli wybiega myślami w stronę powszednich obowiązków. Kiedy jednak patrzę na to, co przygotowaliśmy na Warmii i Mazurach, mam pewność, że najciekawszy moment lata dopiero się zaczyna. Druga część sierpnia przyniesie ogromną dawkę energii.

Od 12 sierpnia oczy sportowej Europy zwrócą się na Stare Jabłonki.

Nad jeziorem Szeląg Mały odbędą się historyczne, pierwsze w Polsce Mistrzostwa Europy CEV EuroBeachVolley. Zobaczymy 64 topowe duety ze starego kontynentu, poczujemy niesamowity doping tysięcy kibiców i po raz kolejny przekonamy się, jak wspaniale światowa rywalizacja komponuje się z naszymi lasami i jeziorami.

Bezpośrednio po emocjach siatkarskich zapraszam Państwa do Olsztyna na Olsztyn Green Festival. To wyjątkowa impreza, bo łączy relaks na łonie natury z najlepszą muzyką. Plan na idealny dzień? Rano sportowe emocje, po południu rower lub kajak, a wieczorem plenerowe koncerty nad wodą.

Tak zaplanowany sierpień pokazuje pełny potencjał Warmii i Mazur: aktywnego, otwartego i pełnego pasji regionu. Chcę, abyśmy wszyscy z dumą czerpali z tego czasu jak najwięcej. Spotykajmy się, bawmy i korzystajmy z lata. Do zobaczenia na trybunach, przed sceną, na plaży czy na jeziorze!

Radosław Król, wojewoda warmińsko-mazurski

W jeden weekend trafiłem do dwóch światów wyrastających z historii. Festiwal Kultury Mazurskiej w Sorkwitach i Slavia Festival w Rybakach różnią się skalą, językiem i formą, a jednak spotykają się w jednym ważnym punkcie: pokazują, że tożsamość najlepiej czuje się w ruchu.

W Sorkwitach Mazury mówiły muzyką, językiem, rękodziełem, kuchnią i opowieścią. W Rybakach, w sercu Warmii, historia zeszła z kart podręczników między ludzi i przejawiała się żywo: w rzemiośle, rekonstrukcji, obrzędach, dźwiękach i codzienności sprzed wieków. W obu miejscach widziałem przede wszystkim ciekawość. Także u młodych ludzi, którzy chcą wiedzieć, skąd wyrasta świat, w którym dziś żyją.

Warmia i Mazury mają pod tym względem szczególną biografię. Granice, państwa, języki i ludzie zmieniali się tu wielokrotnie. Z tych warstw powstał region o bardzo wyrazistym charakterze. Mazurskość jest jednym z jego najważniejszych źródeł, a słowiańskie dziedzictwo prowadzi tę opowieść jeszcze głębiej, do wspólnego alfabetu.

Lubię takie wydarzenia również dlatego, że przypominają prostą rzecz: region buduje się równolegle z betonu, asfaltu, instytucji, pamięci i emocji. Drogi skracają dystans, inwestycje poprawiają jakość życia, bezpieczeństwo daje spokój. Kultura sprawia, że miejsce nabiera własnego głosu.

I właśnie ten głos słychać było w ten weekend bardzo wyraźnie. Raz po mazursku, raz w rytmie dawnej Słowiańszczyzny. W obu przypadkach brzmiał współcześnie i przykuwał uwagę swoimi opowieściami.

Robert Turlej, członek zarządu województwa warmińsko-mazurskiego

Zamkowy dziedziniec jako widownia, mury sprzed wieków jako tło dla aktorów. Tak wygląda lato na Warmii i Mazurach podczas VII Festiwalu Teatru Jaracza w Zabytkach Warmii i Mazur. Od maja olsztyński teatr prezentuje swoje spektakle w wyjątkowych przestrzeniach regionu, a najlepsze dopiero przed nami.

Od sierpnia do 10 października teatr odwiedzi kolejne miejscowości regionu. Widzowie zobaczą spektakle m.in. w Lidzbarku Warmińskim, Pasłęku, Dobrym Mieście, Ełku i Sztynorcie. Na scenie pojawi się głośny „Vader. Wojna totalna", ale także cenione „Więzi rodzinne" i kameralna „Sztuka".

Każda z tych przestrzeni nada spektaklom zupełnie inny charakter.

Dziedziniec przedzamcza w Lidzbarku Warmińskim czy Zamek Krzyżacki w Pasłęku dają aktorom scenografię, jakiej nie zbuduje żaden teatr.

Nie trzeba jechać do dużego miasta, by przeżyć wieczór z teatrem na najwyższym poziomie. Wystarczy przyjechać do jednego z tych miejsc.

Konsekwentnie stawiamy na kulturę jako wizytówkę Warmii i Mazur, równie ważną jak turystyka i przyroda. Serdecznie zapraszam do udziału w kolejnych spektaklach festiwalu. Szczegółowy program oraz informacje o biletach dostępne są na stronie: teatr.olsztyn.pl.

Mateusz Szauer, wicewojewoda warmińsko-mazurski

Stabilność ekonomiczna oraz poczucie finansowego bezpieczeństwa polskich rodzin to kluczowe wartości, które w obliczu globalnych wstrząsów wymagają stanowczych i przemyślanych działań ze strony organów państwowych. Sytuacja geopolityczna na świecie stawia przed nami poważne wyzwania dotykające bezpośrednio każdego z nas – mieszkańców Warmii i Mazur oraz całej naszej Ojczyzny. Gdy po wybuchu konfliktu na Bliskim Wschodzie doszło do zablokowania strategicznej cieśniny Ormuz, światowe rynki naftowe zareagowały natychmiastowym, drastycznym wzrostem cen surowca. Konsekwencje tego kryzysu szybko stały się dotkliwie odczuwalne na stacjach benzynowych, uderzając bezpośrednio w budżety domowe oraz koszty prowadzenia wszelkiej działalności gospodarczej.

Odpowiedzialne państwo nie mogło pozostać biernym obserwatorem tak niebezpiecznych procesów. W odpowiedzi na narastający kryzys rząd Premiera Donalda Tuska podjął zdecydowane kroki wprowadzając skuteczny program „Ceny Paliw Niżej". System ten funkcjonował od końca marca do końca czerwca 2026 roku i przyniósł absolutnie wymierne, bezdyskusyjne efekty. Dzięki konsekwentnej polityce osłonowej Polki i Polacy zyskali dostęp do jednych z najniższych cen paliw w całej Unii Europejskiej! W skali całego kraju program ten przyniósł około 4,7 miliarda złotych oszczędności w portfelach obywateli. To realne wsparcie, które w trudnym momencie zabezpieczyło polskie gospodarstwa domowe przed szokiem cenowym.

Po chwilowej stabilizacji cen, jaką obserwowaliśmy w pierwszej połowie lipca dziś na stacjach znów zmagamy się z wysokimi kosztami tankowania. Koncerny paliwowe, wykorzystując międzynarodowe zawirowania, generują nadmierne zyski kosztem portfeli zwykłych kierowców. Aby ukrócić ten proceder, rząd przygotował sprawiedliwą ustawę, której efektem byłby dodatkowy wpływ do budżetu państwa w wysokości 4 miliardów złotych z nadmiernych zysków koncernów paliwowych, które najbardziej korzystają na kryzysie. Środki te miały być w całości przeznaczone na wznowienie i dalsze funkcjonowanie programu CPN.

Niestety, Prezydent RP nie podpisał tej kluczowej ustawy, blokując tym samym niższe ceny paliw dla Polek i Polaków. To decyzja wyjątkowo szkodliwa i niezwykle trudna do zaakceptowania. Rząd Premiera Donalda Tuska nie składa jednak broni w walce o interes obywateli i usilnie pracuje nad optymalnym rozwiązaniem zastępczym, które skutecznie wesprze polskich kierowców. Sprawiedliwa ochrona portfeli obywateli w walce z rynkową chciwością pozostaje naszym nadrzędnym obowiązkiem.

ZAPRASZAMY NA NASZĄ STRONĘ INTERNETOWĄ: GAZETAOLSZTYNSKA.PL,
GDZIE W ZAKŁADCE „OPINIE I PUBLICYSTYKA" ZNAJDZIECIE PAŃSTWO SZEREG KOMENTARZY OSÓB ZE ŚWIATA POLITYKI.

eprasa.pl b47824387e

NIEWIADOMA I SPORTOWA KRADZIEŻ...

W polityce faulują zapewne bardziej, ale w sporcie też. Nagroda Fair Play przyznawana jest od lat właśnie dlatego, że postawy zgodne z duchem czystego sportu wcale nie są powszechne. Piszę o tym w kontekście kolejnego skandalu w wielkim świecie profesjonalnego sportu - chodzi o to, co stało się wobec polskiej zawodniczki w kolarskim Tour de France. Specjalne zepchniecie jej na barierki podczas przedostatniego etapu TdF przez zawodniczkę z zespołu jej największej rywalki to barbaria w czystej postaci. Charakterystyczne, że szefostwo legendarnego wyścigu wieloetapowego w ogóle nie zareagowało na ten faul z premedytacją. A to oznacza jedno: zachętę do takich czy podobnych praktyk w przyszłości. To obrzydliwe. Znamienne skądinąd, że rzecz cała dzieje się we Francji - w ojczyźnie Pierre de Coubertine'a , twórcy nowożytnych igrzysk olimpijskich. To on przecież wymyślił słynną dewizę „olimpiad", jak nieprawidłowo, ale powszechnie określa się igrzyska. Brzmiała ona, że „ważny jest udział, nie zwycięstwo". Oczywiście to idealizm, ale jego drugą stroną nie powinno być zwycięstwo za wszelką cenę, po trupach, „per fas et nefas", jak to określali starożytni Rzymianie. Nasza najlepsza kolarka, triumfatorka Tour de France sprzed dwóch lat, Katarzyna Niewiadoma -Phinney była tak wściekła - i słusznie! - że po zakończeniu etapu do Nicei przerwała telewizyjny wywiad swojej rywalce tylko po, aby zapytać, czy jest po tym co zrobiła z siebie zadowolona. Równie oburzony był jej amerykański mąż. Cóż, niektórym triumf uzyskany nawet w takich warunkach, kosztem elementarnych wartości i zasad też jest miły. W sporcie wygrana jest solą rywalizacji, ale taka wygrana może być tylko zakalcem w sportowym cieście.

Katarzyna Niewiadoma-Phinney

Fot. PAP

Spotkało to akurat polską sportsmenkę, która w świecie zawodowego cyklizmu znana jest jako ta, która przestrzega reguł, nigdy nie była podejrzewana o doping, potrafi okazać szacunek największym rywalkom. Cóż, to doprawdy biało-czarny film. I sportowa kradzież. Szkoda, że doszło do tego w profesjonalnym peletonie kultowego wyścigu. Wielka szkoda, że poszkodowaną jest reprezentantka Biało-Czerwonych. Nie pierwszy raz. I jak znam sportowe, brutalne życie - nie ostatni...

RYSZARD CZARNECKI

REKLAMA

47626otbr-b -G

eprasa.pl b47824387e

DRUGA WYGRANA STOMILU

PIŁKA NOŻNA\\\ Stomil Olsztyn odniósł drugie zwycięstwo w tegorocznym sezonie IV ligi. Olsztynianie u siebie 1:0 pokonali Tęczę Bikupiec.

Fot. Emil Marecki

• STOMIL OLSZTYN - TĘCZA BISKUPIEC 1:0
1:0 - Banul (31)

W Olsztynie doszło do starcia dwóch kandydatów do awansu. Samo spotkanie mocno jednak rozczarowało, a kibice zamiast gradu bramek oglądali typowe „szachy dla koneserów". O losach całego pojedynku zadecydowała jedna udana akcja gospodarzy, a raczej fatalny błąd gości. Drugi komplet punktów w sezonie Stomil zgarnął dzięki trafieniu Jakuba Banula.

– O wyniku zadecydowała pierwsza bramka – powiedział po meczu Maciej Szostek, trener Tęczy. – Przeciwnik wykorzystał nasz błąd i w dość kuriozalnych okolicznościach strzelił do pustej bramki z ponad trzydziestu metrów. Biorę na siebie pełną odpowiedzialność za tę porażkę. Na pierwszą połowę obrałem złą strategię, która po prostu się nie sprawdziła – mimo że zawodnicy w pełni zrealizowali moje założenia. W drugiej części nasza gra wyglądała już znacznie lepiej. Podniesiemy się po tym niepowodzeniu. To dopiero druga kolejka i jestem przekonany, że w kolejnych spotkaniach będziemy już sięgać po zwycięstwa.

– To było przede wszystkim bardzo trudne spotkanie z wymagającym i świetnie zorganizowanym rywalem – powiedział po meczu Michał Kraszewski, trener Stomilu. – Zespół Tęczy przed sezonem był upatrywany jako jeden z kandydatów do awansu i myślę, że to się nie zmieni – z pewnością będą w czołówce tabeli. Mieliśmy swój pomysł na ten mecz. Pierwsza połowa przebiegła pod nasze dyktando, natomiast druga należała już do Tęczy. Rywale częściej dostarczali piłkę w nasze pole karne, ale wiedzieliśmy, czego się spodziewać. Nasz blok obronny był bardzo dobrze ustawiony. W jednej czy dwóch sytuacjach dopisało nam trochę szczęścia, choć przeciwnicy również mieli go sporo po swojej stronie – jak w pierwszej połowie, gdy Szymek dogrywał do Wuja, ale piłka nie dotarła do niego tak, jakbyśmy chcieli, czy przy uderzeniu Stacha Hrebenia. **EM**

Fot. PAP

OLSZTYNIANKA MISTRZYNIĄ ŚWIATA JUNIORÓW!

LEKKOATLETYKA\\\ Anastazja Kuś (AZS UWM Olsztyn) została mistrzynią świata juniorów w biegu na 400 m. W amerykańskim Eugene uzyskała 51,06 i ustanowiła rekord Polski juniorów.

Polka stoczyła zaciętą walkę o zwycięstwo. Drugie miejsce zajęła reprezentantka gospodarzy Ataja Stephanie-Vazquez, która finiszowała z wynikiem 51,36. Brąz przypadł Tiannie Springer z Gujany – 51,76.

Kuś do Stanów Zjednoczonych przyjechała z jasno określonym celem – chciała znaleźć się na podium, choć po cichu liczyła na jeszcze więcej.

- Myślałam, że zdobycie medalu będzie taką bezpieczną opcją, natomiast złota zupełnie się nie spodziewałam. W trakcie biegu cały czas czułam jednak, że jestem na medalowej pozycji. Wiedziałam, że jestem w stanie to wyciągnąć i trzeba walczyć do samego końca – relacjonowała zawodniczka, cytowana przez Polski Związek Lekkiej Atletyki.

Losy zwycięstwa rozstrzygnęły się na ostatnich metrach. Kuś długo znajdowała się w ścisłej czołówce, a na finiszu zdołała wyprzedzić rywalkę ze Stanów Zjednoczonych.

- Kiedy wychodziłam na ostatnią prostą, myślałam, że będę druga za Amerykanką. Bardzo chciałam jednak zdobyć ten złoty medal i ostatkami sił udało mi się wyszarpać go na ostatnich metrach. To było niesamowite – powiedziała Polka, która poprawiła najlepszy w historii Polski wynik w kategorii do lat 20 na dystansie 400 metrów.

Młoda lekkoatletka nie będzie miała jednak wiele czasu na świętowanie, bo z Eugene poleciała do Birmingham, gdzie dzisiaj rozpoczną się mistrzostwa Europy seniorów.

- Cel na ten sezon już zrealizowałam, zdobywając złoty medal MŚJ, dlatego teraz mogę podejść do kolejnego startu ze spokojną głową – podsumowała Kuś.

PAP/RED.

eprasa.pl b47824387e

ILE ZDOBĘDZIEMY MEDALI?

LEKKOATLETYKA W niedzielę Polacy trenowali na głównej arenie mistrzostw Europy w Birmingham. Lekkoatleci podkreślali, że stadion mocno przypomina im obiekt w Bydgoszczy. Już w poniedziałek biało-czerwoni mają szansę na pierwsze medale, m.in. w mikście 4x400 m i na 100 m, gdzie startuje Ewa Swoboda.

Fot. PAP
Anita Włodarczyk

Maksymilian Szwed w rozmowie z PAP na Alexander Stadium przyznał, że nie boi się w poniedziałek dwóch startów jednego dnia.

- PORANNY BIEG INDYWIDUALNY ELIMINACYJNY NIE POWINIEN SIĘ ODBIĆ NA WIECZORNYM MIKŚCIE. BĘDĘ GO ZACZYNAŁ, TAKI JEST PLAN. RESZTA SOBIE NA PEWNO ŚWIETNIE PORADZI. CHCEMY WYWALCZYĆ MEDAL - PODKREŚLIŁ NAJSZYBSZY POLSKI 400-METROWIEC.

- W składzie miksta ma znaleźć się także rekordzistka Polski w biegu na 400 m, brązowa medalistka olimpijska z Paryża Natalia Bukowiecka. - Moje starty indywidualne są w drugiej połowie mistrzostw, więc nie ma żadnej kolizji. Wystawiamy mocny skład i będziemy walczyć - wskazała Bukowiecka.

Paweł Fajdek

O kolejny medal do przebogatej kolekcji chce także walczyć Anita Włodarczyk. Trzykrotna mistrzyni olimpijska była na otwartym treningu wyluzowana i spokojna. W tym roku rzuciła już ponad 75 metrów. - Poszedł sygnał do Europy, że nie wolno mnie lekceważyć - powiedziała Włodarczyk, która sobotę obchodziła 41. urodziny.

- Koło jest dobre. Byleby nie padał deszcz, bo wtedy będzie lodowisko - oceniła.

Pieczołowicie z kołem zapoznawał się także Paweł Fajdek. W tym roku rzucił już ponad 82 metry i chce wrócić w Wielkiej Brytanii na ścieżkę medalową.

Specjalistka od 400 m ppł Anna Gryc w świetnym humorze długo ćwiczyła na arenie głównej mistrzostw, podobnie jak polskie sztafety. Przyznała, że obiekt jest kameralny, nieco odsłonięty, więc problemy może sprawiać wiatr.

Natalia Bukowiecka

- CHCĘ IŚĆ TUTAJ KROK PO KROKU. NAJPIERW AWANS DO PÓŁFINAŁU, POTEM MYŚLENIE O FINALE - PODKREŚLIŁA GRYC. ONA TAKŻE GOTOWA JEST WESPRZEĆ POLSKIE SZTAFETY.

Maksymilian Szwed przyznał, że obiekt w Birmingham przypomina mu stadion w Bydgoszczy. - Trochę jak na mistrzostwach Polski się czuję. W hotelu jest ok, jest co jeść, nie ma kłopotu. Fasolki i bekonu nie ruszam, to nie moje klimaty. Na śniadanie raczej owsianeczka, bułka, dżemik. Nie jestem wymagający - skwitował.

Polacy robili sobie na arenie głównej mistrzostw wiele zdjęć. Jeden z członków ekipy rzucił, że warto, aby było przynajmniej tyle medali, co fotek podczas zawodów, które potrwają od poniedziałku do niedzieli 16 sierpnia. Polskę reprezentować będzie 74 zawodników. **PAP/RED.**

Maksymilian Szwed

Ewa Swoboda

eprasa.pl b47824387e

MAGAZYN TURYSTYCZNY

Polska • Świat • Warmia i Mazury

Wakacyjne wydanie już w sprzedaży!

Wybierz kierunek na lato!

WŁOSKI RAJ NAD MORZEM

TAJEMNICA ALHAMBRY

RAJSKIE OBLICZE CYPRU

CZY SĄ TU WAMPIRY?

BIAŁYSTOK ODKRYWA KARTY

Magazyn dostępny w:

- EMPIK
- LOTNISKA
- DWORCE
- SALONIKI PRASOWE
- PUNKTY SPRZEDAŻY PRASY W CAŁEJ POLSCE

48026otbr-a-G

eprasa.pl b47824387e