ISSN 11897-2640

Piątek
19 marca 2021 r.
Nr 22 (29422)
nakład 3000
Rok XXIX ISSN 1897-2640
Cena 2,50 zł
(w tym 5% VAT)
POLSKI WYDAWCA

DZIENNIK NOWOGARDZKI

Nasz Region:
Pomorze Zachodnie

Skrzyżowanie S-6 i drogi 106 - węzeł Nowogard Północ

Powstanie McDonald!

OŚRODEK REHABILITACJI I ODNOWY BIOLOGICZNEJ
reVital
Z okazji *Świąt Wielkanocnych*
BONY PODARUNKOWE
na zabiegi fizykalne i masaże
NOWE USŁUGI:
- SUCHE IGŁOWANIE - technika akupunktury minimalizująca ból w napiętych mięśniach
- kompleksowa rehabilitacja STAWÓW SKRONIOWO-ŻUCHWOWYCH
kontakt@revitalnowogard.pl • ul. 3 Maja 46 • Nowogard
Informacje w gabinecie lub tel. 609 456 577
www.revitalnowogard.pl

Wojewoda wezwał prezydium Rady Miejskiej w Nowogardzie do przestrzegania prawa…

Kiedy się skończy ta żenada?

Zakład Pogrzebowy GDANIEC
Zmarł Twój najbliższy...
Zadzwoń 91 419 04 94
telefon całodobowy
Goleniów
ul. Wolińska 9
Maszewo - Nowogard - Przybiernów - Stepnica - Wolin - Kamień Pom. - Szczecin

HAGA
SZKOLENIA SPECJALISTYCZNE
SZKOLENIA WSPARCIE DOŚWIADCZENIE
KURS OPERATORA MASZYN BUDOWLANYCH
NOWOGARD
START 13 MARCA 2021
575 521 549
biuro@ehaga.pl
www.EHAGA.pl

Nie oszczędzają lasu

Coraz więcej śmieci…

Zwolnienia podatkowe z poślizgiem

auto gaz
naprawa i montaż instalacji
mechanika
rozrządy, zawieszenia…
więcej na www.giejbo.pl
ul. B.Chrobrego 29, Goleniów, tel. 91 407 33 07, kom. 606 948 278

Przez nieuwagę… powalił drzewo

REKLAMA

a2 optyk
Nasze atuty:
• specjalistyczne badanie widzenia
• badania okulistyczne i optometryczne wykonane przez specjalistów (np. pod kątek doboru soczewek progresywnych)
• dobór soczewek kontaktowych
• profesjonalizm, rzetelność
• wieloletnie doświadczenie w branży
• nowoczesne narzędzia pracy
Kolekcje: MENRAD DAVIDOFF JOOP! MORGAN VOGUE
Zapraszamy
Nowogard • ul. Kościuszki 2cde
tel. 91 392 18 11

Targowisko Miejskie
Kiosk Spoż.-Rybny
Poleca duży wybór ryb - prosto z kutra
świeżych morskich, słodkowodnych i mrożonych
• Ryby wędzone - Makrela d. (PROMOCJA)
• Ryby mrożone - bez lodu (glazury)
• Solone Matiasy i solone śledzie bez głowy
• Matiasy lekko solone (bardzo smaczne)
• Sałatki rybne, ryby po grecku - duży wybór
• Masło makrelowe, kotlety rybne
• Surówki z kapusty oraz smaczne przyprawy
Przyjmujemy zamówienia: sobota, poniedziałek
W związku z ekologią PROSIMY o swoje opakowania foliowe lub wiaderka na świeżą rybę
Promocja ziemniaki od rolnika 15 kg - 15 zł
tel. 693 572 534
Zapraszamy 8 - 16

REKLAMA

mikulski nieruchomości
Goleniów/Szczecin/Nowogard/Stargard/Świnoujście/Kołobrzeg/Gdańsk
www.mikulski-nieruchomosci.pl

eprasa.pl b567d67260

W skrócie

Poszukiwany jest właściciel… Mieszkańcy twierdzą, że auto stoi w tym miejscu już od ponad pół roku. Czerwony Opel Astra ma przebite opony i wybite szyby. Wystawiony jest na widok publiczny obok placu manewrowego przy ul. Zielonej i co chwila pojazdem interesują się kolejne osoby, które wewnątrz pozostawiają pamiątki po spożytym alkoholu.

Takich aut na terenie miasta przybywa. Największa uciążliwość to zajmowanie miejsc parkingowych. Gorzej może być w przyszłości, gdy degradacja auta i znajdujących się wewnątrz płynów eksploatacyjnych, doprowadzić może do zniszczeń, zagrażając tym samym najbliższemu otoczeniu.

Prawdziwy dylemat może czekać odpowiedzialnych za utrzymanie dróg w mieście. Na ulicy Dworcowej sytuacja jest tragiczna, i to od lat, choć co jakiś czas prowadzone są częściowe prace polegające na uzupełnieniu ubytków w jezdni. Jak będzie w tym roku, gdy zapowiadany jest początek przebudowy łącznika z ulicą 700-lecia? Czy takie częściowe prace na tym odcinku będą miały sens, mając na uwadze fakt, że późnym latem ma być gotowy projekt i na jego podstawie będą mogły rozpocząć się prace na tym terenie?

REKLAMA

Unieważniamy kredyty frankowe (CHF)
Odzyskujemy nadpłacony kapitał
Darmowa analiza umowy kredytowej
Zadzwoń:
503617739 519831493

Na DW 144 za Wierzbięcinem

Przez nieuwagę... powalił drzewo

Kierujący pojazdem ciężarowym marki Man, 43-letni mieszkaniec powiatu Stargardzkiego, utracił panowanie nad pojazdem w wyniku czego zahaczył dłużycą o przydrożne drzewa. Niefrasobliwość kierowcy zaskutkowała powaleniem auta oraz sporej wielkości drzewa na drogę. Wszystko działo się na odcinku DW nr 144 za Wierzbięcin w stronę Dobrej. Za popełnione wykroczenie został pouczony. Przez kilka godzin trwały też utrudnienia w ruchu na wskazanym odcinku.

Do groźnego zdarzenia na drodze wojewódzkiej nr 144 w okolicy miejscowości Wierzbięcin doszło we wtorek, 16.03.2021 r., o godz. 9:40. Informacja o zdarzeniu do Stanowiska Kierowania Komendanta Powiatowego PSP w Goleniowie wpłynęła chwilę później. W zgłoszeniu mowa była o uderzeniu w drzewo samochodu ciężarowego na drodze wojewódzkiej nr 144, pomiędzy miejscowością Wierzbięcin a Dobra (na wysokości zjazdu na Osowo).

Jak podaje rzecznik KPP w Goleniowie, w związku z powstałą kolizją powalone drzewo blokowało pasy ruchu. Utrudnienia dla kierujących potrwały do ok. godziny 12. Na miejsce zdarzenia skierowano dwa zastępy Straży Pożarnej z PJRG Nowogard oraz OSP Osowo. Choć widok, jaki zastali strażacy mógł wywołać grozę, to w zdarzeniu na szczęście nikt nie odniósł obrażeń.

Więcej informacji dotyczących samego zdarzenia drogowego przekazała rzecznik KPP w Goleniowie. Jak ustalili policjanci, wina leżała po stronie kierowcy samochodu, który nie przewidział tego, że wysuniętym pionowo wysięgnikiem zainstalowanym na aucie może zahaczyć o przydrożne drzewo.

- Kierujący pojazdem marki Man, 43-letni mieszkaniec powiatu Stargardzkiego utracił panowanie nad pojazdem w wyniku czego zahaczył dłużycą o przydrożne drzewa, co zaskutkowało powaleniem jednego znich na drogę. Kierujący był trzeźwy. Za popełnione wykroczenie został pouczony - podała rzecznik KPP w Goleniowie, mł. asp. Anna Dygas.

Foto. KP PSP Goleniów psa

Foto. PSP Goleniów

Wysięgnik samochodu ciężarowego zaczepił się o drzewo i przez to pojazd wywrócił się na bok.

REKLAMA

KOMPLEKSOWE USŁUGI POGRZEBOWE ORAZ KAMIENIARSKIE
USŁUGI POGRZEBOWE
MEMORIS
KONTAKT CAŁODOBOWY:
693 230 190
ŚR Śmigiel Ryszard
KONTAKT KAMIENIARSTWO:
601 595 069
91 392 18 14
TRUMNY - URNY - PRZEWOZY - EKSHUMACJE
NAGROBKI - GROBOWCE
ZNICZE - WIEŃCE - WIĄZANKI
UL. CMENTARNA 3, 72-200 NOWOGARD
do każdego pogrzebu organizowanego przez naszą firmę obudowa grobu gratis
www.memoris.eu
e-mail: memoris.zp@o2.pl
www.kamieniarstwo-smigiel.pl
e-mail: puhp.smigiel@wp.pl

REKLAMA

USŁUGI BUDOWLANE
PIT-BUD
Piotr Kudliński
- docieplenia
- murowanie
- prace glazurnicze
- usługi elektryczne
- klimatyzacje
- kompleksowe wykończenia budynków
Tel. 609 309 048

eprasa.pl b567d67260

Skrzyżowanie S-6 i drogi 106- węzeł Nowogard Północ

Powstanie McDonald!

W mijającym tygodniu do redakcji DN dotarła informacja dotycząca planów budowy pod Nowogardem restauracji McDonald. Wszystko to dzięki sprzedaży działki w pobliżu węzła komunikacyjnego Nowogard-Północy, gdzie ma stanąć lokal gastronomiczny typu fast-food.

Jak udało nam się ustalić, w okolicy węzła Północ obwodnicy Nowogardu (powiat goleniowski) została zakupiona działka, na której ma powstać pierwsza w gminie restauracja McDonald. Jak podaje nasz informator, działkę na ten cel sprzedał jeden z mieszkańców Karska. A chodzi dokładnie o teren położony za Warnkowem, przy drodze 106, po lewej stronie tuż przed węzłem Północ na wysokości istniejącej zagrody dla dzikich zwierząt.

Działka sprzedana pod budowę McDonalda

Zapytaliśmy pisemnie biuro McDonalda w Polsce o bardziej szczegółowe informacje, w tym czy jest już harmonogram prac na budowę obiektu, w którym mieścić się będzie restauracja i kiedy ewentualnie planowane jest otwarcie restauracji? Spytaliśmy także o charakterystykę obiektu - czy to będzie drive thru (o czym świadczyć może bliskość węzła komunikacyjnego), czy to będzie podobna restauracja jak ta w miejscowości Goleniów? Zapytaliśmy również, ile osób planuje się zatrudnić i kiedy ruszy rekrutacja?

Niestety do czasu zamknięcia bieżącego wydania DN nie pozyskaliśmy więcej informacji w sprawie. Najczęściej jest tak, że większe koncerny o swoich planach ekspansji inwestycyjnej lokalną społeczność informują w ostatniej chwili, już na samym etapie przygotowania do budowy restauracji. Niczego jednak nie przesądzajmy i być może na dniach otrzymamy więcej informacji ws. inwestycji w pobliżu Nowogardu.

To może nie być jedyny większy lokal gastronomiczny, jaki będzie mógł powstać przy przebiegu drogi S6. Także w toku jest postępowanie na wyłonienie dzierżawcy, na granicy gminy Nowogard z gminą Płoty, w MOP Wyszogóra. W planie oprócz budowy stacji paliw i toalet dla podróżnych, jednym z kluczowych zapisów jest budowa restauracji. Nie jest żadną tajemnicą, że o tego typu miejsca zabiegają więksi gracze branży gastronomicznej.

Red

McDonald zlokalizowany w Żdżarach pod Goleniowem

Restauracja w środku

REKLAMA

Wymiana butli
11 kg, 33 kg
z propan butanem, propanem
a także do zasilania wózków widłowych.
Zapraszamy do stałej współpracy
tel. 606 930 398
www.gazak.pl

REKLAMA

USŁUGI ŁADOWARKĄ
ŁYŻKA I WIDŁY
rozładunek i załadunek palet i towarów sypkich
teł. 787 809 825

REKLAMA

GINEKOLOG-POŁOŻNIK
lek. spec. Małgorzata Borowska-Janik
przyjmuje **w każdy wtorek**
Praxis tel. 91 39 20 787
pełen zakres usług (badanie, USG, cytologia)

MS BIOSS
SERWIS SKLEP KOMPUTEROWY
NAPRAWIAMY:
TELEFONY
TABLETY
LAPTOPY
NAWIGACJE
SKURUJEMY LAPTOPY
NOWOGARD, UL. 700 LECIA 15 (NAD APTEKĄ I PIĘTRO)
TEL. 792-22-88-96

UWAGA!!! **OPAŁ**
Atrakcyjne ceny
węgiel, koks, drewno, brykiet drzewny, pelet
(towar luzem i workowany)
Zapewniamy transport
PPUH 'EDBA'
Nowogard ul. Nadtorowa 12
tel. 91 39 22 329
kom. 601 150 620
WYSOKA JAKOŚĆ POLSKI WĘGIEL
DODATKOWE GRATISY

JF. FURMAŃCZYK
KOMPLEKSOWE USŁUGI POGRZEBOWE
ul. Cmentarna 1a • 72-200 Nowogard • tel. 913 921 767, 602 350 318, 692 354 065 24h
www.furmanczyk.com.pl; asfurmanczyk@poczta.onet.pl; jfnowogard@poczta.onet.pl
TRUMNY • URNY • PRZEWOZY
NAGROBKI • GROBOWCE
KWIATY • WIEŃCE • WIĄZANKI
NOWOGARD: **ul. Cmentarna 1a**, tel. 913 921 466
ul. Kościuszki 35a, tel. 913 925 755, • **ul. Nadtorowa** 3a, tel. 913 920 577
DOBRA: ul. Ofiar Katynia, tel. 913 914 441 • **ŁOBEZ**: ul. Wojska Polskiego, tel. 913 970 397

eprasa.pl b567d67260

Kiedy będzie można ubiegać się o ulgi?

Zwolnienia podatkowe z poślizgiem

Ma to być jedna z pomocy przedsiębiorcom w czasie pandemii koronawirusa. Jednak na razie złożenie wniosku ws. ulgi podatku od nieruchomości pozostaje w sferze fikcji. Urząd miasta wniosków nie przyjmuje, gdyż czeka na zakończenie postępowania nadzorczego prowadzonego przez RIO. Jak długo? Nie wiadomo, choć wyniki kontroli powinny być już znane.

W poniedziałek do naszej redakcji zwrócił się jeden z lokalnych przedsiębiorców, który wskazywał na problemy dot. realizacji zwolnień podatkowych w gminie Nowogard.

- Uchwała radnych ws. ustalenia zwolnień dot. podatku od nieruchomości została podjęta na początku lutego br. Obecnie minęliśmy już półmetek marca, a w dalszym ciągu nie możemy, jako przedsiębiorcy, złożyć nawet wniosku o zwolnienie. W międzyczasie minął termin zapłaty raty podatku za 2021 rok. Oczywiście zapłaciłem, ale liczyłem, że zwolnienie podatkowe możliwe będzie wcześniej, jeszcze przed wniesieniem podatku za ten rok. Jeśli już w końcu będzie można złożyć wniosek, to też liczę, że odbywać się to będzie, mając na uwadze negatywne doświadczenia z roku ubiegłego, w możliwie najmniej zbiurokratyzowany sposób, tak aby cała procedura przebiegała bez zbędnych formalności. Tym bardziej, że pracownicy biura opłat UM Nowogard mają orientację ws. prowadzonej przez nas działalności - przekazał w rozmowie z DN jeden z lokalnych przedsiębiorców.

W założeniu uchwała z 4 lutego br. w sprawie zwolnień od podatku od nieruchomości grup przedsiębiorców, których płynność finansowa uległa pogorszeniu w związku z ponoszeniem negatywnych konsekwencji ekonomicznych z powodu COVID-19 (wirusa SARS-CoV-2), miała objąć większą grupę podatników niż ta, jaka uzyskała wsparcie w 2020 roku. Zgodnie z zapisami, dotyczy jedynie zwolnienia podatkowe od października 2020 roku, czyli ostatni kwartał roku. W sytuacji, prawidłowego złożenia wniosku, przedsiębiorca za 2020 rok będzie mieć nadpłatę, co wiązać się będzie z tym, że w tym roku zapłaci finalnie mniej.

Jak na razie te zapewnienia nie mogą doczekać się realizacji. Jak przekazali pracownicy Biura Opłat i Podatków, telefony od przedsiębiorców ws. zwolnień podatkowych na mocy podjętej przez RM 4 lutego, pojawiają się codziennie jednak złożyć wniosku (przynajmniej w tym tygodniu) dalej nie było można.

Przedsiębiorcy czekają na możliwość złożenia wniosku w urzędzie

Co ciekawe, w Dzienniku Urzędowym Województwa Zachodniopomorskiego uchwała RM w Nowogardzie została umieszczona (decyzją Wojewody) już 5 marca br., więc teoretycznie ma już moc obowiązywania. Z drugiej strony jej zapisy są jeszcze weryfikowane pod kątem ich zgodności z prawem wyższego rzędu przez Regionalną Izbę Obrachunkową. Posiedzenie w tej sprawie miało odbyć się 10 marca, ale do tej pory wyników czynności sprawdzających dalej nie ma. Na posiedzenie zaproszenie otrzymali przedstawiciele prezydium Rady Miasta, aby bronić stanowiska rady w podjętej uchwale. Jeśli okazałoby się, że RIO znajdzie błędy formalne w podjętej przez radnych uchwale, nie wejdzie ona w życie, a w Dzienniku Urzędowym zostanie umieszczona korekta decyzji. Jednak wyjść jest kilka: uchwała może zostać uchylona w całości lub w części. W najgorszym przypadku trzeba będzie całą procedurę wszczynać od początku, co jeszcze bardziej odwlecze termin uzyskania zwolnień podatkowych przez przedsiębiorców.

Próbę ustalenia faktów podjęliśmy też w czwartek, 18 marca, na chwilę przed zamknięciem bieżącego wydania DN. Niestety, pomimo tego, że od dnia 10 marca minął już ponad tydzień, dalej do biura Rady Miejskiej nie trafiła informacja z RIO ws. rozstrzygnięcia nadzorczego dot. tej uchwały.

Radni w ostatnim czasie przyjęli także uchwałę dotyczącą zmniejszenia wymiaru opłaty alkoholowej w punktach, gdzie alkohol sprzedawany jest na miejscu. Ta uchwała również nie jest jeszcze zamieszczona w Dzienniku Urzędowym Województwa. To jednak jest zrozumiałe, gdyż uchwała (po zmianach) trafiła pod obrady dopiero w połowie lutego br.

Przemysław Saja

Nie oszczędzają lasu

Coraz więcej śmieci…

Nielegalne wysypiska śmieci to w Polsce niezmienny problem. Jak zauważają mieszkańcy, w ostatnim czasie problem stał się jeszcze bardziej zauważalny, gdyż sprawcy pozostawiają śmieci nawet tuż przy drodze leśnej. Takim przykładem jest zaniedbywany ostatnio Smoczak.

Na terenie gminy Nowogard stale pojawiają się nowe miejsca, w których ludzie pozostawiają niezabezpieczone odpadki. Ich zaleganie może być groźne dla środowiska i człowieka. Zachowanie części mieszkańców, którzy chcą uzyskać krótkotrwały efekt w postaci braku ponoszenia części opłat za wywóz śmieci lub z wygody wolą pozostawić odpady w pobliskim lesie, to niestety codzienność dla osób chcących przespacerować się po niegdyś dzikim terenie.

- Teraz nawet krótki wypad za miasto do lasu, czy to przejście się wokół Smoczaka, nie należy do przyjemności. Wszystko z powodu wszechogarniających śmieci, które spotykane są na każdym kroku. Czego tutaj nie ma? Opony, plastik, sprzęt RTV i AGD, czy gruz… Wydaje się, że jest tego coraz więcej a śmieci wyrzucane są tuż przy samej drodze – zauważa mieszkaniec, który w tej sprawie zgłosił się do DN.

Opony nie powinny być ozdobą lasu

To nie tylko niszczenie estetyki krajobrazu. Wszystko prowadzi do zanieczyszczeń gleby oraz wielu innych niebezpieczeństw, jak m.in. uwalniania substancji lotnych powodujących samozapłony. Przeciwdziałanie nielegalnym wysypiskom śmieci to trudny temat. Bez współpracy mieszkańców, ciężko będzie na dłuższą metę zaradzić problemowi. Odpowiedzialnością za to zadanie obarczone są samorządy terytorialne, np. gminy. Także na samym końcu koszt zostanie i tak przeniesiony na podatnika, oczywiści w przypadku, gdy gmina postanowi zająć się już samymi skutkami, czyli likwidacją dzikich wysypisk.

Red

Zużyte części sprzętu AGD wyrzucone tuż przy drodze

eprasa.pl b567d67260

Wojewoda wezwał prezydium Rady Miejskiej w Nowogardzie do przestrzegania prawa…

Kiedy się skończy ta żenada?

Z uwagi na zaistniały stan faktyczny, przypominam Panu Przewodniczącemu o konieczności rzetelnego wykonywania obowiązków przewodniczącego organu stanowiącego jednostki samorządowej, prowadzenia obrad Rady Miejskiej w Nowogardzie zgodnie z zasadami określonymi w ustawie… oraz przestrzegania przepisów powszechnie obowiązującego prawa **- czytamy w konkluzji pisma Wojewody Zachodniopomorskiego, skierowanym do przewodniczącego Rady Miejskiej w Nowogardzie - M. Nieradki z PiS. Odrębne pismo z podobnym upomnieniem otrzymała też wiceprzewodnicząca rady J. Pawlak z Nowej.**

Wojewoda w pismach datowanych na dzień 15.03.21 rok, skierowanych do przewodniczącego i do wiceprzewodniczącej Rady Miejskiej w Nowogardzie ustosunkował się do kolejnej już skargi skierowanej do niego jako organu nadzoru (wojewoda zgodnie z ustawą nadzoruje przestrzeganie prawa przez organy samorządu) dotyczącej notorycznego łamania ustawowych zasad prowadzenia obrad Rady Miejskiej w Nowogardzie, przez duet przewodniczących PiS-Nowa, czyli przez M. Nieradkę z PiS i J. Pawlak z Nowej. Tym razem skarga dotyczyła sesji zwołanych w trybie nadzwyczajnym na dzień 20 i 29 stycznia 2021.

Data im nie pasowała czy co…?

W przywołanych pismach Wojewody (w większości fragmentów o identycznej treści) czytamy na wstępie: „pomimo zwołanych w trybie nadzwyczajnym, na dzień 20 stycznia 2021 r. oraz 29 stycznia 2021 r. sesji Rady Miejskiej w Nowogardzie, zarówno Pan Przewodniczący, jak i Wiceprzewodnicząca organu stanowiącego Gminy Nowogard nie stawili się na posiedzeniach, w konsekwencji sesje - zwołana na wniosek Burmistrza Nowogardu oraz wniosek Klubu Radnych LEWICA i PSL - nie odbyły się, bowiem nie było osoby upoważnionej do otwarcia posiedzeń, jak i ich prowadzenia, … Z nadesłanych wyjaśnień wynika, że obrady nie odbyły się z powodu braku kworum, (radni PiS-Nowa także gremialnie nie przybyli na te sesje – dop. DN) a także pozostałych członków prezydium Rady Miejskiej" - dalej wojewoda cytuje treść wyjaśnień przewodniczących – *„jako Rada Miejska mamy przyjęty plan pracy na każde półrocze danego roku i zgodnie z planem zwoływane są sesje i realizowane zadania wynikające z ustawy o samorządzie gminnym jak i statutu gminy. Sesje w tzw. trybie nadzwyczajnym na wniosek Burmistrz bądź 1/4 ustawowego składu rady winny być zwoływane w sprawach nagłych i niecierpiących zwłoki - Zatem podnoszony przez skarżących brak sesji w sprawie wprowadzenia zmian do budżetu gminy Nowogard na rok 2021 nie było sprawą nagłą, uchwała ta mogła poczekać do sesji planowej…"* - poucza Wojewodę w nadesłanych wyjaśnieniach Jowita Pawlak.

Wojewoda na to spokojnie i rzeczowo

„Ustosunkowując się do stanowiska Pani Wiceprzewodniczącej" - pisze wojewoda do wice i podobnie także w piśmie do przewodniczącego – *„wskazać należy; że kwestię odbywania posiedzeń przez organ stanowiący gminy reguluje art. 20 ustawy o samorządzie gminnym. Zgodnie z ust. l tego przepisu ustawodawca przewidział także i możliwość zwołania sesji… na wniosek wójta (burmistrza) lub co najmniej 1/4 ustawowego składu rady gminy, przy czym do wniosku tego powinien być dołączony porządek wraz z projektami uchwał. -W takim przypadku przewodniczący rady zobowiązany jest zwołać sesję na dzień przypadający w ciągu 7 dni od dnia złożenia wniosku. Z uwagi na odmienny od zwyczajowego sposób zwołania sesji, przyjęte jest nazywanie takich obrad organu stanowiącego mianem „sesji nadzwyczajnej", chociaż prawodawca nie posługuje się tym określeniem.* ***Podkreślenia wymaga, że norma zawarta w art. 20 ust. 3 ustawy o samorządzie gminnym ma charakter bezwzględnie obowiązujący i nie przyznaje ani przewodniczącemu ani Wiceprzewodniczącej rady gminy uprawnienia do dokonywania oceny zasadności złożonego wniosku o zwołanie sesji pod względem celowości, pilności podjęcia proponowanych uchwał, oraz oceny czy złożony wniosek dotyczy spraw niecierpiących zwłoki****. Jeśli wniosek jest formalnie poprawny, to przewodniczący rady powinien zwołać sesję w terminie określonym ww. przepisem a także zapewnić jej prawidłowy bieg. W tej sytuacji bowiem, to organ wykonawczy gminy (czyli burmistrz - dop. DN), albo radni decydują czy zwołanie sesji jest celowe oraz potrzebne. Rola przewodniczącego, a w przypadku jego nieobecności wiceprzewodniczącego rady sprowadza się do sprawdzenia spełnienia ustawowych przesłanek koniecznych do zwołania „sesji nadzwyczajnej", tj. zbadania czy wniosek złożyła osoba uprawniona i czy spełnia on wymogi formalne. Przepisy ustawy nie przewidują też ograniczeń w zakresie częstotliwości korzystania przez burmistrza lub uprawnioną grupę radnych z kompetencji do wystąpienia z Wnioskiem w tej sprawie. W ocenie, organu nadzoru, stanowisko Pani Wiceprzewodniczącej, zgodnie z którym brak sesji w sprawie wprowadzenia zmian do budżetu gminy Nowogard na rok 2021 nie było sprawą nagłą i uchwała ta mogła poczekać do sesji planowej! jest sprzeczne z intencją prawodawcy i normą wynikającą z art. 20 ust. 3 ustawy o samorządzie gminnym.* ***Jak wskazano powyżej; norma zawarta w tym przepisie ma charakter bezwzględnie obowiązujący****."* - wyczernienia tekstu jak w oryginale.

Może pomoże …

W efekcie Wojewoda zatem uznał całkowicie zasadność skargi na sposób postępowania M. Nieradki z PiS i J. Pawlak z Nowej złożonej przez radnych nie należących do większości PiS- Nowa i ponownie wezwał parę przewodniczących obradom rady w Nowogardzie do przestrzegania prawa, pisząc: *„**z uwagi na zaistniały stan faktyczny... przypominam Panu Przewodniczącemu (i pani Wiceprzewodniczącej - w drugim piśmie) o konieczności rzetelnego wykonywania obowiązków przewodniczącego organu stanowiącego jednostki samorządowej, prowadzenia obrad Rady Miejskiej w Nowogardzie zgodnie z zasadami określonymi w ustawie… oraz przestrzegania przepisów powszechnie obowiązującego prawa…**"*. Czy kolejne już wystąpienie Wojewody zwracające uwagę duetowi przewodniczących PIS- Nowa z nowogardzkiej rady na konieczność znajomości i przestrzegania prawa (co oczywiście staje się już żenujące i zawstydzające dla lokalnej społeczności) pomoże tym radnym i tej radzie zająć się wreszcie rozstrzyganiem problemów gminy a nie kompleksów poszczególnych radnych? – to się okaże. Sądząc po dotychczasowych doświadczeniach wyciąganie wniosków i uczenie się, nie należy do silnych stron większości PiS- Nowa w nowogardzkiej radzie i jej kierownictwa.

sm

Powiat

Dyrektorzy poszukiwani

18 marca upubliczniono ogłoszenie dotyczące planowanego naboru na stanowiska dyrektorów trzech szkół prowadzonych przez powiat a prowadzących działalność na terenie gminy Nowogard.

Z sześciu szkół i placówek oświatowych, dla których organem prowadzącym jest powiat goleniowski, trzy z nich prowadzą swoją działalność w Nowogardzie. A są to: Zespół Szkół nr 1 im. Stanisława Staszica w Nowogardzie przy ul. Ks. J. Poniatowskiego, Specjalny Ośrodek Szkolno-Wychowawczy w Nowogardzie (również ks. J. Poniatowskiego) oraz Specjalistyczna Poradnia Terapeutyczna dla Dzieci, Młodzieży i ich Rodzin w Nowogardzie przy ul. 3 Maja 44.

Oferty kandydatów będą musiały zawierać m.in. koncepcję funkcjonowania placówki, życiorys z opisem przebiegu pracy zawodowej czy udokumentowany staż pracy pedagogicznej. Należy je składać w zamkniętych kopertach w terminie do dnia 8 kwietnia 2021 r., do godz. 15:00 w siedzibie Starostwa Powiatowego przy ul. Dworcowa 1 w Goleniowie.

psa

Zespół Szkół nr 1 w Nowogardzie

PODZIĘKOWANIA

Serdeczne podziękowania
dla **Pani Dyrektor Justyny Sawickiej i pań opiekunek**
z **Prywatnego Zakładu Opiekuńczo-Pielęgnacyjnego**
w Nowogardzie
za troskę i opiekę nad **Darkiem**
składa Rodzina

eprasa.pl b567d67260

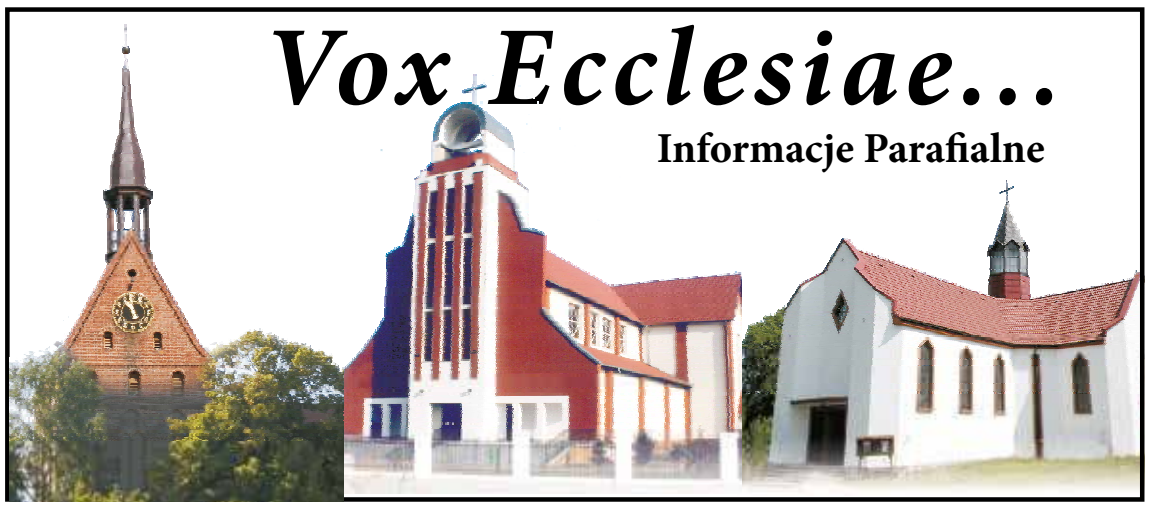

5 NIEDZIELA WIELKIEGO POSTU

21 marca 2021 • Jr 31, 31-34 • Ps 51 • Hbr 5, 7-9 • J 12, 20-33

Słowa Ewangelii według Świętego Jana: *Jezus Wśród tych, którzy przybyli, aby oddać pokłon Bogu w czasie święta, byli też niektórzy Grecy. Oni więc przystąpili do Filipa, pochodzącego z Betsaidy Galilejskiej i prosili go, mówiąc: «Panie, chcemy ujrzeć Jezusa». Filip poszedł i powiedział Andrzejowi. Z kolei Andrzej i Filip poszli i powiedzieli Jezusowi. A Jezus dał im taką odpowiedź: «Nadeszła godzina, aby został otoczony chwałą Syn Człowieczy. Zaprawdę, zaprawdę, powiadam wam: Jeśli ziarno pszenicy, wpadłszy w ziemię, nie obumrze, zostanie samo jedno, ale jeśli obumrze, przynosi plon obfity. Ten, kto kocha swoje życie, traci je, a kto nienawidzi swego życia na tym świecie, zachowa je na życie wieczne. Kto zaś chciałby Mi służyć, niech idzie za Mną, a gdzie Ja jestem, tam będzie i mój sługa. A jeśli ktoś Mi służy, uczci go mój Ojciec. Teraz dusza moja doznała lęku i cóż mam powiedzieć? Ojcze, wybaw Mnie od tej godziny. Ależ właśnie dlatego przyszedłem na tę godzinę. Ojcze, wsław imię Twoje!». Wtem rozległ się głos z nieba: «Już wsławiłem i jeszcze wsławię». Stojący tłum to usłyszał i mówił: «Zagrzmiało!» Inni mówili: «Anioł przemówił do Niego». Na to rzekł Jezus: «Głos ten rozległ się nie ze względu na Mnie, ale ze względu na was. Teraz odbywa się sąd nad tym światem. Teraz władca tego świata zostanie wyrzucony precz. A Ja, gdy zostanę nad ziemię wywyższony, przyciągnę wszystkich do siebie». To mówił, oznaczając, jaką śmiercią miał umrzeć. (J 12, 20-33)*

Piewców sukcesu można dziś znaleźć niemal wszędzie. Ze sztucznym uśmiechem na twarzy doradzają, jak uniknąć kryzysów, jak szybko i łatwo zrealizować marzenia, jak przekraczać, co nieprzekraczalne. Od młodości bombardowani informacjami, że należy inwestować w siebie, gromadzić różne doświadczenia, zdobywać kolejne tytuły, pniemy się po szczeblach kariery. Panicznie boimy się porażki. Paraliżuje nas lęk, że przegramy wyścig, że podłożą nam nogę, że nie podołamy. Skoncentrowani na własnym „sukcesie" nie dostrzegamy, że w maratonie tym wcale nie biegniemy razem, lecz absolutnie sami, że innych – świadomie bądź nie – wykosiliśmy gdzieś po drodze. Gratulowano nam osiągnięć i nadzwyczajnych wyników. Chwalono, a nawet stawiano za wzór. Obiecywano bowiem pełnię szczęścia! W zamian, tymczasem, otrzymaliśmy doskwierającą samotność, głuche ściany i wydoskonalone ego. A przecież mieliśmy owocować…

Ziarno, by przyniosło plon, musi zostać najpierw rzucone w ziemię. Truizm. Paść w ziemię to wiedzieć, kim się naprawdę jest, to znać swój etap i swoje miejsce w życiu. Ziarno wyrasta natomiast na glebie, którą Pan przygotował każdemu z nas. Grunt to odkryć ten etap i to miejsce. Ziarno, by przyniosło plon, musi także obumrzeć, inaczej zostaje tylko samo. Samotne. Kresem obumierania nie jest więc śmierć, lecz życie i związana z nim obietnica obfitości. Z czego zatem mamy obumierać? Z tego, co nie jest naszą ziemią, z wszystkich iluzji i dążeń, które mają budować wyłącznie nas. Mamy obumierać ze wszystkiego, co nie jest wolą Pana. Potrzeba nam bardzo obumierania z naszej teologicznej zarozumiałości i triumfalizmu, również tego kościelnego.

Nie ma się co łudzić: nie jest to proces łatwy, choć nauczono nas odruchów obronnych oraz „poprawnych" odpowiedzi. Wmówiono nam, że istnieją sposoby, by tę dychotomię zagłuszyć. Prawdziwy chrześcijanin jednak przed obumieraniem nie ucieknie, bo chrześcijaństwo zakłada przejście przez śmierć do życia. Nie samemu, lecz z Nim, podążając Jego śladami. Nie bez powodu zasłaniamy dziś w kościołach krzyże, bo potrzebujemy na nowo uczyć się spoglądania na śmierć – nie jako cel, lecz jako na konieczny etap, który w Nim i z Nim mamy przejść, którego kresem jest prawdziwe życie i chwała.

Jeszcze jedna myśl, która się rodzi: kochamy swoje życie. Najlepiej, żeby było długie i szczęśliwe. Choć często to życie szczęśliwe rozumiemy jako życie przyjemne, wygodne, materialnie ustabilizowane, pozbawione trudu i cierpienia. I zabiegamy o to, aby coraz wygodniej żyć i coraz więcej mieć.

Święty Jan Paweł II w czasie homilii na Westerplatte w 1987 roku przestrzegał, by pragnienie, ażeby „więcej mieć", nie przeszkodziło w tym, aby „bardziej być". Zwracając się zwłaszcza do ludzi młodych, mówił tak: „Wasze powołania i zawody są różne. Musicie dobrze rozważyć, w jakim stosunku - na każdej z tych dróg - pozostaje „bardziej być" do „więcej mieć". Ale nigdy samo „więcej mieć" nie może zwyciężyć. Bo wtedy człowiek może przegrać rzecz najcenniejszą: swoje człowieczeństwo, swoje sumienie, swoją godność. To wszystko, co stanowi też perspektywę „życia wiecznego".

Postawa „więcej mieć" to postawa brania, zagarniania. To nieumiejętność dzielenia się z innymi tym, co posiadamy - nie tylko rzeczami materialnymi, ale również dzielenia się swoim czasem, swoją miłością. To postawa egoistyczna – kochanie jedynie siebie samego i swojego życia. Postawa „bardziej być", a więc postawa człowieka dojrzałego, w sposób nierozerwalny wiąże się z miłością innych. A w prawdziwej miłości, bardziej od tego, aby brać i mieć, myślimy o tym, aby dawać i się dzielić. Dopiero gdy zaczynamy w swoim życiu realizować słowa Pana Jezusa, że „więcej szczęścia jest w dawaniu aniżeli w braniu", dopiero gdy zaczynamy żyć nie tylko dla siebie, ale i dla innych, gdy zaczynamy kochać nie tylko siebie, ale i innych, dopiero wtedy zaczynamy „bardziej być".

Trzeba sobie jednak jasno powiedzieć, że to jest trudne, gdyż wiąże się z przekraczaniem własnego egoizmu, zakorzenionego w nas pragnienia, by „więcej mieć". Jeśli zdobędę się na odwagę, aby „bardziej być" – być dla innych, czyli kochać – wtedy będę mniej mieć, wtedy będę w jakiś sposób obumierać. Prawdziwa miłość wiąże się z obumieraniem, z rezygnacją z siebie.

„Zaprawdę, zaprawdę powiadam wam: Jeżeli ziarno pszenicy wpadłszy w ziemię nie obumrze, zostanie tylko samo, ale jeżeli obumrze, przynosi plon obfity". Decyzja należy do mnie, a raz podjętą, muszę nieustannie ponawiać. Plon obfity – to nie tylko ziemskie szczęście w najgłębszym tego słowa znaczeniu, ale i obietnica zachowania swego życia na życie wieczne. Prośmy Pana Jezusa o odwagę wybierania postawy „bardziej być" i o siłę do wierności tej postawie w codziennych sytuacjach naszego życia.

Rafał J. Sorkowicz SChr

W TYCH DNIACH ODESZLI DO WIECZNOŚCI

Wiesław Nowaczyk: lat 64, zmarł 15.03.2021r., pogrzeb odbył się 18.03.2021r., na cmentarzu w Nowogardzie.

Franciszek Jurek: lat 75, zmarł 15.03.2021r., pogrzeb odbędzie się 19.03.2021r., o godz. 13:00 na cmentarzu w Nowogardzie.

***Zakład Usług Pogrzebowych w Nowogardzie, Sebastian Furmańczyk i* MEMORIS Zakład Pogrzebowy Grzegorz Śmigiel**

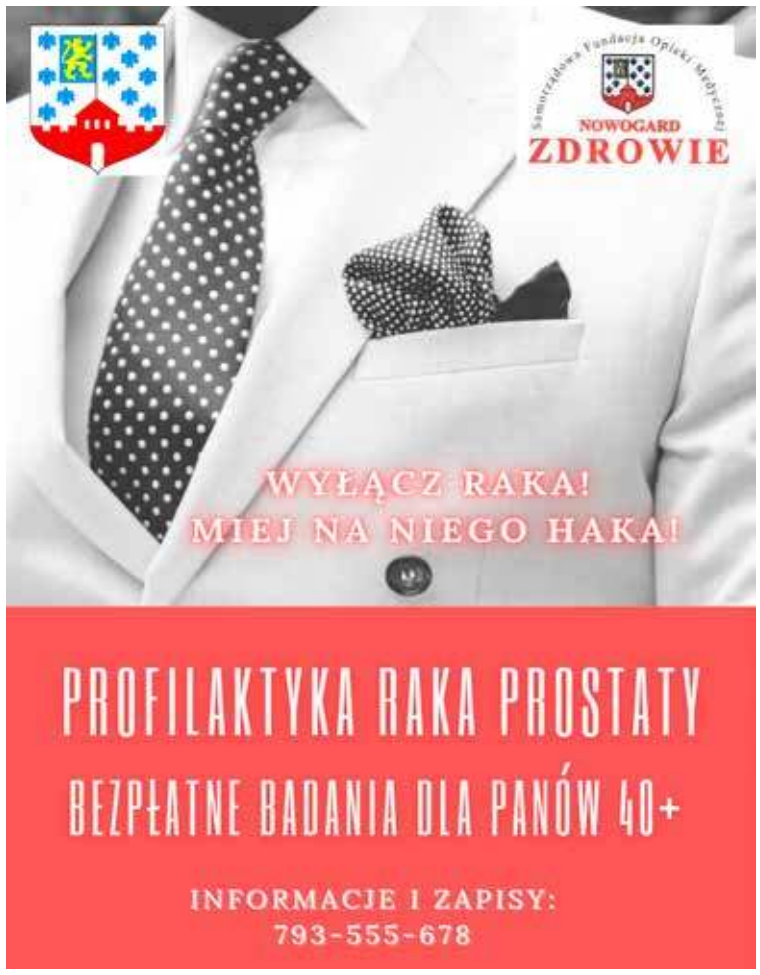

PODZIĘKOWANIA

Wszystkim, którzy wsparli nas słowami otuchy i serdeczną myślą uczestnicząc w uroczystościach pogrzebowych

śp. Jerzego Stankiewicza

pragniemy wyrazić serdeczne podziękowanie, wdzięczność i szacunek

pogrążona w smutku Rodzina

eprasa.pl b567d67260

Czy to powolne wygaszanie nowogardzkich filii?

Po pomoc z rozliczeniem do Goleniowa

Jeśli ktoś będzie chciał skonsultować bezpośrednio rozliczenie swojego podatku dochodowego za 2020, to u nas w Nowogardzie nie ma takiej możliwości. Dyrektor US w Goleniowie w tym roku nie zdecydował się na uruchomienie punktu zeznań w pomieszczeniach ratusza. Powodem obostrzenia związane z pandemią COVID-19. To nie pierwszy taki przypadek, gdy w czasie pandemii zawiesza się działanie filii urzędów w naszym mieście.

Z punktu przyjmowania rozliczeń zeznań podatkowych korzystały co roku nie tylko osoby starsze, ale wszyscy ci, którzy mieli problem z prawidłowym wypełnieniem deklaracji i jej złożeniem za pomocą środków komunikacji elektronicznej. Takie problemy mogą występować najczęściej w przypadku, gdy trzeba uwzględnić źródła przychodów z wielu źródeł, czy też uwzględnić wszystkie możliwe ulgi podatkowe. Punkt zlokalizowany do tej pory był w pomieszczeniach, do których prowadziło boczne wejście do UM Nowogard, czyli w ścisłym centrum miasta. Było tak do ubiegłego roku, gdy po raz pierwszy zawieszono jego dotychczasową działalność. W tym roku dzieje się już więc tak po raz drugi.

- Informujemy, że z powodu panującej pandemii Urząd Skarbowy w Goleniowie NIE URUCHOMIŁ PUNKTU PRZYJMOWANIA ZEZNAŃ PODATKOWYCH, który zazwyczaj był zlokalizowany w budynku Urzędu Miejskiego w Nowogardzie przy placu Wolności 1. Sprawdzanie poprawności wypełnienia zeznań oraz ich przyjmowanie leży tylko i wyłącznie w gestii pracowników Urzędu Skarbowego w Goleniowie, nie zaś urzędników magistratu, którzy nie są w stanie Państwu w tym pomóc, ponieważ to nie należy do ich obowiązków służbowych. Działanie tego punktu dotychczas było możliwe dzięki dobrej współpracy między burmistrzem Robertem Czaplą a dyrektorem Urzędu Skarbowego w Goleniowie. Niestety, sytuacja panująca w całym kraju, a związana z COVID-19 sprawiła, że w tym roku dyrektor US w Goleniowie nie zdecydował się na otwarcie wspomnianego Punktu. Prosimy więc, aby wszelkie sprawy związane z rozliczeniem podatku, czy też pozyskaniem papierowej wersji poszczególnych PIT-ów, kierować bezpośrednio do US w Goleniowie – czytamy w komunikacie UM Nowogard.

Już po ogłoszeniu informacji przez UM Nowogard, pojawiły się głosy mieszkańców miasta niezadowolonych z takiej decyzji. Warto dodać, że decyzja zapadła przed tygodniem, gdy jeszcze nie były znane plany zamknięcia gospodarki od 20 marca br.

- Niestety, część z nas, która od wielu już lat korzystała z pomocy przy rozliczeniu PIT-a nie będzie miała takiej możliwości. Szkoda, bo nie jest to taka mała grupa osób i wbrew przekonaniu, konsultować też chcą się młode osoby. Urząd Skarbowy na nasze prawidłowe rozliczenie nie będzie też czekał na ustanie pandemii. Było naprawdę wiele czasu, aby zagwarantować mieszkańcom gminy bezpieczne warunki w innym lokalu, jeśli obecne ciasne pomieszczenie z tyłu urzędu nie spełnia minimalnych norm, jeśli tylko taki jest powód zawieszenia punktu w tym roku – żali się jeden z mieszkańców miasta.

I my postanowiliśmy się skontaktować z Urzędem Skarbowym w Goleniowie, w sprawie organizacji punktu rozliczeń podatkowych. Próbowaliśmy zarówno w sekretariacie, jak i pod drugim numerem telefonu, pod którym dyżuruje pracownik odpowiedzialny za organizację takiego punktu w Nowogardzie. Wskazano jedynie, że od udzielania informacji prasie jest rzecznik… w szczecińskim KAS.

- Czy była brana pod uwagę inna lokalizacja takiego punktu? W naszym mieście, z instytucji publicznych nie funkcjonuje jedynie Urząd Miasta. Swoje filie ma również starostwo, w tym Urząd Pracy, który zlokalizowany jest tuż obok – zapytaliśmy ostatecznie rzecznik KAS w Szczecinie. Na odpowiedź czekamy.

US w Goleniowie

Punkt mieścił się z drugiej strony budynku UM Nowogard

Mieszkańcy liczą, że czas pandemii nie będzie okazją do powolnego wygaszania instytucji takich, jak punkt rozliczeń podatkowych Urzędu Skarbowego czy filii Wydziału Ruchu Drogowego Starostwa Powiatowego, znajdujący się w byłym hotelu przy placu Wolności. O ile w tym drugim przypadku, sekretarz powiatu deklarowała przywrócenie wydziału komunikacji w Nowogardzie po zniesieniu obostrzeń, to tak naprawdę obecnie wiadomo tyle co nic.

Zupełnie inaczej byłoby, gdyby kilka lat temu zrealizowano pomysł Stowarzyszenia Partnerstwo i Rozwój i jego przewodniczącego Pawła Słomskiego i dokonano zmiany nazwy na powiat goleniowsko-nowogardzki i tym samym rozłożono partnersko instytucje starostwa na Goleniów i Nowogard.

psa

Strefa zagrożona skażeniem biologicznym…

W budynku Urzędu Miasta przy placu Wolności 5, jak można wyczytać na oznakowaniu znajdującym się przy wejściu, na schodach, została umieszczona „strefa zagrożenia skażeniem biologicznym". Jednocześnie nie ma żadnych przeciwskazań, aby korzystać z usług notariusza czy banku prowadzącego działalność w tym samym budynku. Obok zresztą wywieszono zaproszenie na II piętro budynku przy placu Wolności 5.

Wszystko ma związek z dodatnimi wynikami z badań części pracowników Urzędu Miasta, pracujących właśnie w tym budynku. Okazuje się, że skierowanie na odosobnienie (w przypadku osób zakażonych) oraz na kwarantannę (podejrzenie zakażenia) to tylko część obostrzeń, jakie zostały wprowadzone w urzędzie. Na początku marca pojawiły się też informacje mówiące o „zakazie wejścia" do urzędu.

Dla wzmocnienia przekazu postanowiono bezpośrednio przy schodach prowadzących na I piętro budynku przy placu Wolności wszystkich petentów ostrzec informacją o „Strefie zagrożenia skażeniem biologicznym". Przynajmniej więc w teorii wejście do budynku, pomimo odizolowania osób bezpośrednio narażonych na kontakt z wirusem, powinno być zabronione.

Z drugiej strony, w przyjętej strategii w walce z koronawirusem w UM Nowogard, można odnaleźć pewną niekonsekwencję w zamykaniu przestrzeni publicznej dla petentów, gdyż w tym samym budynku, na II piętrze, cały czas czynna jest Kancelaria Notarialna a na parterze funkcjonuje placówka Banku PKO BP.

psa

PODZIĘKOWANIA

Serdeczne podziękowania wszystkim, którzy uczestniczyli w ostatniej drodze

śp. Dariusza Rybarczyka

składa pogrążona w smutku Rodzina

eprasa.pl b567d67260

Zaledwie dwa tygodnie pozostały do rozpoczęcia Narodowego Spisu Powszechnego Ludności i Mieszkań 2021. Będzie on realizowany w pełni przy użyciu interaktywnego formularza spisowego dostępnego na stronie GUS. Po raz pierwszy w historii polskiej statystyki publicznej samospis internetowy będzie obowiązkowy. Oczywiście jeśli ktoś (np. ze względu na zaawansowany wiek, stan zdrowia czy niepełnosprawność) nie będzie się w stanie samospisać, pomogą mu w tym rachmistrze – bezpośrednio i telefonicznie.

Obowiązkiem spisowym objęte będą:

- osoby fizyczne stale zamieszkałe i czasowo przebywające w mieszkaniach, budynkach i innych zamieszkanych pomieszczeniach niebędących mieszkaniami na terenie Polski, osoby fizyczne niemające miejsca zamieszkania;
- mieszkania, budynki, obiekty zbiorowego zakwaterowania i inne zamieszkane pomieszczenia niebędące mieszkaniami.

Lista miejsc, gdzie będzie można dokonać samospisu będzie opublikowana w odpowiednim czasie na stronie GUS i stronie spisu.

W szczególnie uzasadnionych przypadkach (gdy osoba objęta obowiązkiem spisowym nie będzie mogła wypełnić w żaden sposób formularza elektronicznego) rachmistrze spisowi będą kontaktowali się z tymi osobami telefonicznie lub osobiście, aby pomóc w dopełnieniu obowiązku spisowego.

Czym jest spis?

Spis ludności to – jak podaje Encyklopedia PWN – podstawowe badanie i źródło danych z zakresu statystyki ludności, które ma na celu zebranie informacji o jej stanie i strukturze wg ustalonych cech demograficznych i społeczno-zawodowych, w oznaczonym momencie, na określonym terytorium.

Spisy realizowane są zgodnie z zaleceniami i standardami organizacji międzynarodowych, jak UE i ONZ, co umożliwia dokonywanie porównań międzynarodowych. Zgodnie z Art. 4 Rozporządzenia (WE) Nr 763/2008 Parlamentu Europejskiego i Rady z dnia 9.07.2008 r. w sprawie spisów powszechnych ludności i mieszkań, państwa członkowskie UE zobligowane są do zbierania danych statystycznych. Warto zaznaczyć, że dotacje unijne oraz liczba miejsc w Parlamencie Europejskim przyznawane są m.in. w zależności od liczby mieszkańców danego kraju, opracowanej na podstawie spisów ludności.

Spisy powszechne to czas, kiedy państwo, zadając obywatelom kilka pytań, stara się zdiagnozować: „ilu nas jest", „kim jesteśmy" i „jak żyjemy". Spisy powszechne obejmują całą populację ludności i mieszkań (w przypadku narodowego spisu powszechnego ludności i mieszkań) lub gospodarstw rolnych (w przypadku powszechnego spisu rolnego). Oznacza to, że dane uzyskiwane w wyniku spisu powszechnego pochodzą od wszystkich obywateli. Co istotne, w przypadku wielu cech demograficzno-społecznych, jak np. wyznanie, narodowość czy stopień niepełnosprawności, spisy powszechne są dla państwa jedynym źródłem danych.

Uzyskane podczas spisu powszechnego dane indywidualne są opracowywane i przedstawiane w postaci agregatów danych o różnych przekrojach i na różnych poziomach podziału terytorialnego i administracyjnego kraju. Wyniki spisu umożliwiają analizę i ocenę zróżnicowania przemian demograficznych i społecznych w dowolnych przekrojach. Na ich podstawie rząd podejmuje najważniejsze decyzje gospodarcze i społeczne na kolejne lata.

Powszechny spis ludności powinien spełniać trzy warunki: powszechności (obejmować całą ludność), jednoczesności (musi być przeprowadzony w określonym czasie), imienności (każda osoba ma zostać spisana z imienia i nazwiska). Dodatkowo w Polsce stosuje się zasady periodyczności (spisy odbywają się wg zaleceń ONZ co 10 lat) oraz bezpośredniości (odpowiedzi na pytania spisowe udziela bezpośrednio osoba spisywana, w wyjątkowych sytuacjach jej najbliżsi domownicy).

Dane spisowe służą do konstruowania operatów losowania dla reprezentacyjnych badań społecznych, dlatego też tak ważne jest posiadanie przez GUS aktualnego operatu (wykazu mieszkań i budynków), będącego podstawą do losowania prób do badań przeprowadzanych w okresach między spisowych. Dodatkowo, prowadzone przez statystykę publiczną coroczne badania bilansowe weryfikowane są wynikami spisów.

Więcej o Narodowym Spisie Powszechnym 2021 przeczytacie Państwo tutaj : https://spis.gov.pl

Ustawa o Narodowym Spisie Powszechnym Ludności i Mieszkań : https://spis.gov.pl/ustawa-o-nsp/

W przypadku jakichkolwiek wątpliwości bądź pytań związanych z Narodowym Spisem Powszechnym 2021 prosimy o kontakt z Gminnym Biurem Spisowym Urzędu Miejskiego w Nowogardzie, tel.91 39 26 226, tel.91 39 26 225 lub tel.91 39 26 227. Członkowie Gminnego Biura Spisowego chętnie pomogą Państwu i udzielą wyczerpujących odpowiedzi na państwa pytania.

eprasa.pl b567d67260

Dzień Liczby Pi w II Liceum Ogólnokształcącym

Matematyka wokół nas

14 marca (w zapisie amerykańskim 3.14, czyli przybliżenie liczby Pi i równocześnie dzień urodzin Alberta Einsteina) od wielu lat jest Dniem Liczby Pi. Uczniowie II Liceum Ogólnokształcącego w Nowogardzie już po raz ósmy wzięli udział w obchodach tego święta popularyzującego wiedzę matematyczną. W tym roku nawet pandemia tego nie zmieniła - tylko formuła musiała być inna.

Uczniowie wzięli udział w różnorakich działaniach takich jak konkurs fotograficzny, tworzenie memów, udział w wykładach (oczywiście online), prezentacjach oraz quizach dotyczących liczby Pi.

- Największym zainteresowaniem cieszył się konkurs fotograficzny - mówi Magdalena Motała, pomysłodawczyni i koordynatorka akcji.

- Uczniowie oderwali się od komputerów i ruszyli w plener w poszukiwaniu symboli matematycznych ukrytych w otaczającej ich przyrodzie. Ze zdjęć nadesłanych przez nich cyfr powstał plakat z rozwinięciem liczby Pi.

Konrad Dobrowolski II BG

Plakat ten można będzie zobaczyć na stronie II Liceum Ogólnokształcącego.

Innym ciekawym pomysłem była recytacja wiersza Wisławy Szymborskiej pt. „Liczba Pi"

„...Korowód cyfr składających się na liczbę Pi, nie zatrzymuje się na brzegu kartki, potrafi

4 Konrad Dobrowolski II BG

ciągnąc się po stole, przez powietrze, przez mur, liść, gniazdo ptasie, chmury, prosto w niebo, przez całą nieba wzdętość i bezdenność..."

Recytacja w wykonaniu kilku osób ilustrowana była rozwinięciem liczby Pi, utworzonym ze

Amelia Wojciechowska III C

zdjęć nadesłanych na konkurs fotograficzny. Film zmontowała uczennica klasy 2CP - Weronika Pasik.

Na zakończenie uczniowie wzięli udział w akcji „u-Pi-ec Pi" i przy cieście ozdobionym z tej okazji mogli po niedzielnym obiedzie porozmawiać ze swoimi bliskimi o matematyce.

Dziękujemy wszystkim zaangażowanym w obchody „Liczby Pi", a zainteresowanych szczegółami akcji zapraszamy do odwiedzenia naszej strony lo2nowogard.edu.pl

Inf. II LO w Nowogardzie

Zielone Przedszkole

Dzień Dinozaura

Wszystkie zielone przedszkolaki hucznie obchodziły Światowy Dzień Dinozaura.

Dzieci poznały skomplikowane nazwy pradawnych gadów, wcielały się w role archeologów oraz odgadywały zagadki o dinozaurach. Wszystkie grupy uczestniczyły również w Dino – zawodach sportowych. Radości ze wspólnej zabawy nie było końca. Z utęsknieniem czekamy na kolejny Dzień Dinozaura.

Inf. Zielone Przedszkole

Uczniowie II LO z sukcesami

Mimo pandemii, nie zwalniają tempa!

Mimo trwającej pandemii, utrudniającej bardzo szkolną codzienność, uczniowie II Liceum Ogólnokształcącego faktycznie nie zwalniają tempa. Zakończone w ostatnim czasie konkursy i olimpiady uwieńczone zostały spektakularnymi sukcesami.

Hubert Jasiński, uczeń klasy II po przejściu kolejnych etapów Olimpiady Filozoficznej, uzyskał rekomendację do etapu centralnego, zdobywając tytuł laureata etapu okręgowego

Hubert Jasiński, uczeń klasy IIbg, po przejściu kolejnych etapów Olimpiady Filozoficznej, uzyskał rekomendację do etapu centralnego, zdobywając tytuł Laureata etapu okręgowego. Należy dodać, że Hubert uczestniczył także w etapie okręgowym Olimpiady Literatury i Języka Polskiego.

Agata Marczuk, uczennica klasy Ic, i znalazła się w gronie finalistów etapu okręgowego Olimpiady Literatury i Języka Polskiego

Agata Marczuk, uczennica klasy Ic, olimpijska debiutantka, z rewelacyjnymi wynikami uzyskanymi w etapie pisemnym Olimpiady Literatury i Języka Polskiego, uczestniczyła w etapie ustnym i znalazła się w gronie finalistów etapu okręgowego.

Poza tym, uczniowie II LO, wierni wieloletniej tradycji szkoły, przystąpili do eliminacji powiatowych 66. Ogólnopolskiego Konkursu Recytatorskiego. I kolejny raz nie zawiedli! W sali widowiskowej Nowogardzkiego Domu Kultury, we wtorek, 16 marca 2021r., na scenie zaprezentowały się: Agata Marczuk z klasy Ic i Julia Burzyńska z kl. IIIb. Debiutująca w tym konkursie Julia Burzyńska otrzymała wyróżnienie, natomiast Agata Marczuk, mająca już duże doświadczenie w recytacji i spore sukcesy, zdobyła tytuł Laureata i będzie reprezentować powiat goleniowski w eliminacjach wojewódzkich, które odbędą się w kwietniu w Zamku Książąt Pomorskich w Szczecinie.

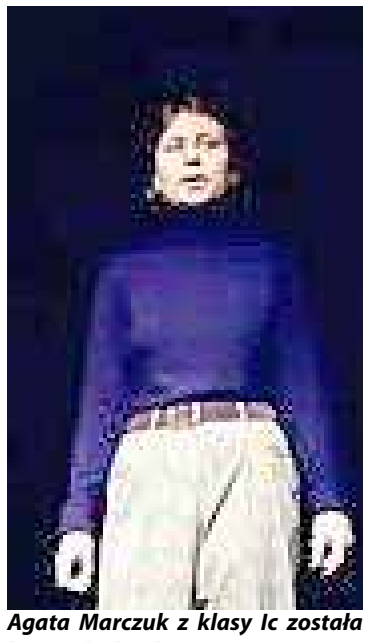

Agata Marczuk z klasy Ic została laureatką konkursu. Foto. NDK

Julia Burzyńska z kl. IIIb

Bardzo duże zaangażowanie uczniów w tych trudnych warunkach zasługuje na szczególne wyróżnienie.

Opiekę nad działaniami polonistyczno-filozoficzno-artystycznymi sprawuje polonistka pani Izabela Koladyńska.

Inf. II LO

eprasa.pl b567d67260

Dzień Świętego Patryka

Dnia 17 marca, w Zielonym Przedszkolu zrobiło się bardzo zielono i radośnie. Razem z Panią Kasią – nauczycielką języka angielskiego – przedszkolaki obchodziły irlandzkie święto – Dzień Świętego Patryka.

Wszystkie zielone przedszkolaki pochwaliły się przygotowanymi wspólnie z rodzicami pułapkami ze złotem na skrzata Leprechaun'a oraz wspólnie odtańczyły irlandzki taniec.

Inf. Zielone Przedszkole

Kącik kolekcjonera

10 zł. Adama Heydla

25 marca 2021 roku, Narodowy Bank Polski wprowadza do obiegu srebrną monetę o nominale 10 zł z serii „Wielcy polscy ekonomiści" – „Adam Heydel".

Adam Heydel (1893–1941) był polskim ekonomistą i publicystą politycznym. Ukończył studia prawnicze na Uniwersytecie Jagiellońskim, a od 1927 r. wykładał na tej uczelni ekonomię. Przez krótki czas służył w dyplomacji. Sympatyzował z obozem narodowo-demokratycznym, jednak nie angażował się bezpośrednio w aktywność polityczną. Krytykował politykę sanacji, co przyczyniło się do zwolnienia go z pracy na UJ w 1933 r. Na uczelnię powrócił cztery lata później, jako profesor zwyczajny. Szefował Instytutowi Ekonomicznemu przy Polskiej Akademii Umiejętności, w którym redagował czasopismo „Studia Ekonomiczne". W 1939 r. Heydel został aresztowany przez niemieckich okupantów w ramach akcji „Sonderaktion Krakau", a następnie wywieziony do obozu koncentracyjnego w Sachsenhausen. Zwolniony na początku 1940 r., zaangażował się aktywnie w życie konspiracyjne, za co zapłacił uwięzieniem. Zesłany w 1941 r. do obozu Auschwitz-Birkenau, został rozstrzelany przez Niemców w egzekucji zbiorowej.

Heydel był zadeklarowanym liberałem gospodarczym. Opowiadał się za ideą wolnego rynku i energicznie przeciwstawiał polityce interwencyjnej państwa. Swój sprzeciw wobec nadmiernych regulacji argumentował ekonomicznie i politycznie, podkreślając, że gospodarcza działalność państwa na dłuższą metę będzie nieopłacalna, a ograniczenie praw jednostek przyniesie uwiąd demokracji parlamentarnej. Heydel jako sympatyk austriackiej szkoły ekonomii, główną przyczynę zaburzeń gospodarczych upatrywał w nadmiernej podaży pieniądza prowadzącej do przeinwestowania, a w konsekwencji do spadku produkcji i wzrostu bezrobocia.

Wśród głównych prac Adama Heydla warto wymienić następujące pozycje: Podstawowe zagadnienia metodologiczne ekonomii, Przyczynowość w ekonomii, Kapitalizm i socjalizm wobec etyki, Myśli o kulturze.

Jego zainteresowania nie ograniczały się jedynie do ekonomii. Pasjonowała go szczególnie sztuka, czego wyrazem jest obszerna monografia poświęcona twórczości Jacka Malczewskiego.

Na rewersie monety znajdują się wizerunek Adama Heydla oraz daty jego urodzin i śmierci. Na awersie widnieje cytat pochodzący z artykułu Kapitalizm i socjalizm wobec etyki.

NBP/ Opr. Red

Nowe obostrzenia od 20 marca

Już nie w poszczególnych województwach, ale w całym kraju wprowadzone będą nowe obostrzenia mające na celu zwalczenie pandemii Sars-Cov-2. Ich prezentacja odbyła się na konferencji prasowej MZ, w środę. Wśród wprowadzanych obostrzeń powrót do nauki zdalnej dla wszystkich uczniów. Minister zaapelował też do administracji o pracę zdalną.

Środa to kolejny dzień dobowych wzrostów potwierdzonych przypadków Covid-19. Resort zdrowia poinformował przed południem, że badania potwierdziły zakażenie koronawirusem u 25 052 osób (dla porównania w środę tydzień temu było to 17 260 nowych przypadków, a dwa tygodnie temu - 15 698 przypadków). Po południu po posiedzeniu Rządowego Zespołu Zarządzania Kryzysowego, minister zdrowia Adam Niedzielski poinformował o konieczności rozszerzenia obostrzeń.

Winna brytyjska odmiana

Zdaniem ministra winne jest rozprzestrzenienie się w Polsce brytyjskiej mutacji koronawirusa, która powoduje, że liczba nowych zachorowań oraz osób hospitalizowanych znacząco wzrosła.

- Aby zmniejszyć tempo rozwoju COVID-19, musimy ograniczyć mobilność społeczną, która jest kluczowa w walce z koronawirusem – wskazywał w trakcie konferencji minister.

Od 20 marca do 9 kwietnia w całej Polsce, będą obowiązywały następujące ograniczenia. Swoją działalność muszą zawiesić:

- hotele (wyjątkiem są m.in. hotele robotnicze, a także noclegi świadczone w ramach podróży służbowych – dokładny katalog wyjątków wraz z wymaganym potwierdzeniem odbywania podróży służbowej znajdzie się w rozporządzeniu);
- galerie handlowe – z wyjątkiem m.in.: sklepów spożywczych, aptek i drogerii, salonów prasowych, księgarni, sklepów zoologicznych i z artykułami budowlanymi. W galeriach handlowych nadal będą mogły działać m.in. usługi fryzjerskie, optyczne, bankowe, pralnie;
- teatry, muzea, galerie sztuki (możliwa jest jednak organizacja prób i ćwiczeń, a także wydarzeń online);
- kina (zakaz projekcji filmów dotyczy również domów i ośrodków kultury);
- baseny (wyjątkiem są baseny w podmiotach wykonujących działalność leczniczą i dla członków kadry narodowej);
- sauny, solaria, łaźnie tureckie, salony odchudzające, kasyna;
- stoki narciarskie;
- kluby fitness i siłownie;
- obiekty sportowe (mogą działać wyłącznie na potrzeby sportu zawodowego i bez udziału publiczności).

Ważne!

Ze względów bezpieczeństwa, wszyscy uczniowie w Polsce – w tym także w klasach 1-3 – będą uczyć się zdalnie. W całym kraju zalecamy także pracę on-line – wszędzie tam, gdzie jest to możliwe.

Jak wskazywał minister A. Niedzielski, trudna sytuacja związana z COVID-19 wymaga ograniczenia naszej aktywności społecznej – niestety także podczas Świąt Wielkanocnych.

- Jeśli chcemy wrócić do czasów sprzed pandemii, musimy być odpowiedzialni. Powinniśmy więc rozważyć, czy w okresie świąt nie ograniczyć naszych kontaktów wyłącznie do grona najbliższej rodziny, a ewentualne spotkania przełożyć na inny, bardziej bezpieczny czas. Wiele zależy od nas samych. Dbajmy o siebie i swoją rodzinę. Pamiętaj o zachowaniu dystansu, dezynfekcji rąk, noszeniu maseczki i częstym wietrzeniu pomieszczeń – zaznaczył minister.

Red

POMTOR NOWOGARD
POMTOR II
OKRĘGOWA STACJA KONTROLI POJAZDÓW
ZGL/003
72-200 Nowogard, ul. Boh. Warszawy 71
Czynne
Pon. - Pt 7:00 - 17:00
Sobota 8:00 - 13:00
Tel. 88 77 66 106

Ogłoszenia i REKLAMA w gazecie
karolinasb@djmedia.pl
Tel. 506 638 789

Nova Ink Tattoo & Piercing
Studio Tatuażu oraz Piercingu
NOVA Ink Tatoo & Piercing
tel. 724 105 242
ul. Boh. Warszawy 42F
Godziny otwarcia:
Pon-śr. 10-16 • Czwartek 10-18 • piątek 10-16
Sobota do indywidualnego ustalenia

eprasa.pl b567d67260

Klasa okręgowa

Rozgrywki zawieszone

W najbliższą niedzielę nie dojdzie do potyczki Pomorzanina Nowogard z Mierzynianką Mierzyn. Przyczyną jest zawieszenie rozgrywek piłkarskich od IV ligi w dół. Decyzja wojewódzkiej centrali związkowej jest podyktowana ogólnopolskimi restrykcjami, które wejdą w życie 20 marca, i jak na razie mają potrwać do 9 kwietnia.

Jak w czwartek podał Zachodniopomorski Związek Piłki Nożnej, zgodnie z komunikatem Ministerstwa Zdrowia, od 20 marca 2021 roku na terenie całego kraju wprowadzone zostaną obostrzenia, polegające m.in. na zamknięciu obiektów sportowych, które obejmą również rozgrywki amatorskie. Tym samym do dnia 9 kwietnia 2021 roku, wszystkie rozgrywki seniorskie od IV ligi do klasy B na terenie województwa Zachodniopomorskiego zostają zawieszone.

- *Restrykcje te nie dotyczą rozgrywek młodzieżowych drużyn zrzeszonych w strukturach ZZPN od kategorii A1 do G2. Rozgrywki te będą się odbywały zgodnie z zaplanowanymi terminarzami rundy wiosennej. W chwili obecnej Wydział Gier i Ewidencji ZZPN prowadzi konsultacje z klubami IV ligi na temat statusu ich piłkarzy i możliwości dalszego prowadzenia rozgrywek w tej klasie rozgrywkowej, mimo wprowadzonych obostrzeń. O wyniku tych konsultacji oraz podjętej decyzji poinformujemy osobnym komunikatem. Ponadto informujemy, iż Zarząd Zachodniopomorskiego Związku Piłki Nożnej na etapie planowania rozgrywek sezonu 2020/2021, uwzględnił możliwość wprowadzenia obostrzeń w postaci czasowego zawieszenia rozgrywek. Obecna przerwa w rozgrywkach nie stanowi zagrożenia dla dokończenia rozgrywek w pełnym wymiarze* – czytamy w komunikacie ZZPN.

Mecz Pomorzanina miał się odbyć w niedzielę, 21 marca, o godz. 16:00. Mecz miał się odbyć w Policach przy ul. Pomarańczowej, ale już dziś wiadomo, że do niego nie dojdzie. W przypadku, gdy pojawią się nowe informacje ws. harmonogramu rozgrywek klasy okręgowej, czym prędzej poinformujemy wszystkich kibiców Pomorzanina.

psa

Stary Nowogard piórkiem Jacka Szumińskiego

W 1998 roku zorganizowano wystawę prac plastycznych, jednego z pensjonariuszy nowogardzkiego DPS p. Jacka Szumińskiego. Na podstawie fotografii z końca XIX i początków XX wieku zamieszczonych w książce „Naugard in Pommeren" wyd. 1995, pan J. Szumiński wykonał zestaw rysunków różnych miejsc w Nowogardzie z czasów, gdy zdjęcia były wykonywane. Zaprezentujemy w kolejnych wydaniach DN poszczególne rysunki, które znalazły się na wspomnianej wystawie.

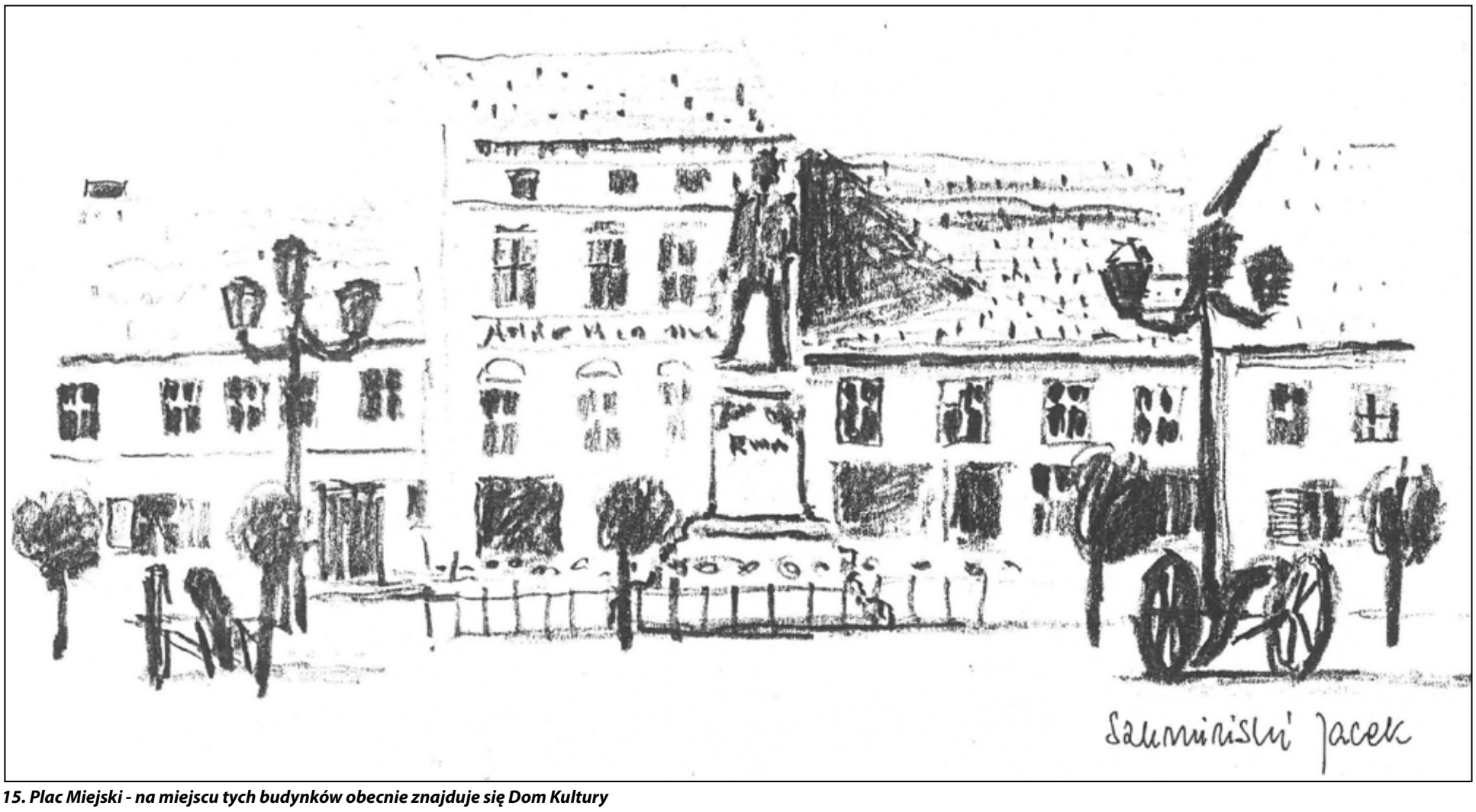

15. Plac Miejski - na miejscu tych budynków obecnie znajduje się Dom Kultury

eprasa.pl b567d67260

COOLTUROWNIK

Nr 59

dla dzieci i młodzieży

ZRÓB TO SAM

Szczypiorek w doniczce wyhodować możecie sami.
Potrzebne rzeczy: cebula dymka, ziemia oraz doniczka.
Koniecznie pamiętajcie o podlewaniu. Smacznego :-)

MAKARY (2)

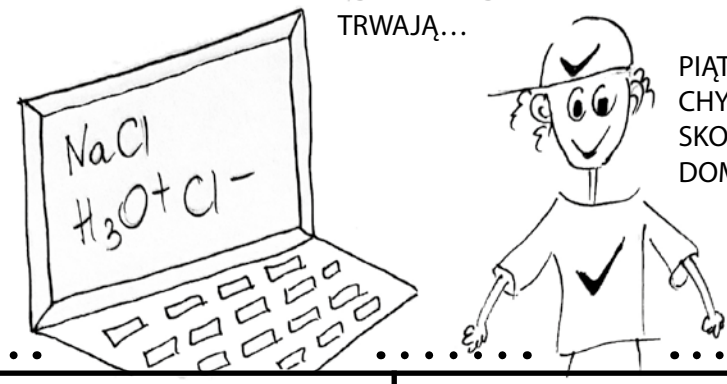

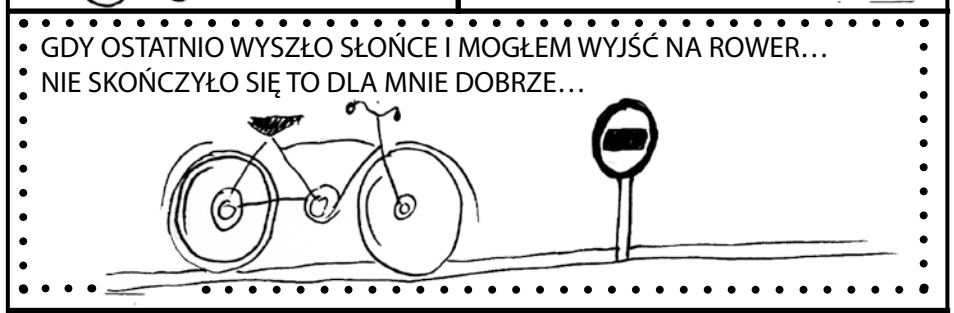

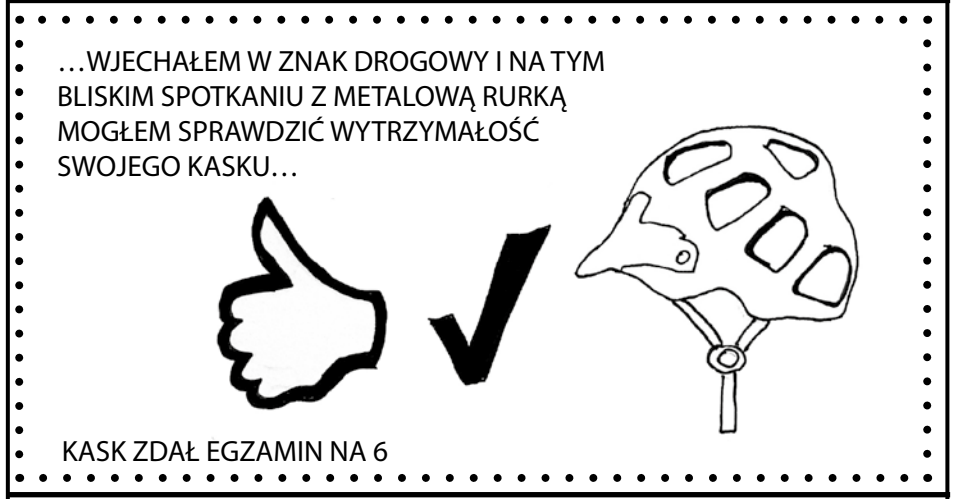

Młody artysta

Do wygrania **BON O WARTOŚCI 20 ZŁ** do odebrania w Redakcji DN. Aby wziąć udział w losowaniu nagród, należy wysłać lub przynieść pokolorowane prace do redakcji Dziennika. **Sponsorem nagrody są firma BIUREX i DN.**

Tekst i rysunki Edyta Przystupa

eprasa.pl b567d67260

Otrzymały powołanie do kadry narodowej w boksie

Boks to potężny zastrzyk adrenaliny

Dwie młode zawodniczki z gminy Nowogard, trenujące na co dzień w goleniowskim Taurusie, zostały powołane na zgrupowanie kadry narodowej w boksie, które odbędzie w Zakopanem. To nie przypadek, gdyż zarówno Marika Woźniak, jak i Maja Razik mają za sobą już pierwsze sukcesy w kraju. Jak same mówią, boks to dla nich przede wszystkim mnóstwo adrenaliny, która wydziela się za każdym razem, gdy wychodzą na ring.

Mieszkanka Wierzbięcin Marika Woźniak oraz Maja Razik z Brzozowa, na co dzień są zawodniczkami Taurusa Goleniów. Niestety, w Nowogardzie nie miały możliwości szlifowania swoich umiejętności w tradycyjnym boksie, choć warto też dodać, że dzieci i młodzież mają możliwości do szkolenia brazylijskiego ju-jitsu. Ich przygoda ze sportami walki rozpoczęła się blisko dwa lata temu.

- Oglądałem z bratem i z rodzicami filmy, których motywem przewodnim były sztuki walki. Swoją przygodę rozpocząłam tu w Nowogardzie, trenując ju-jitsu i bardzo szybko okazało się, że charakterystyczna dla tego sportu walka na parterze to nie jest dla mnie. Także w 2019 roku trafiłem do trenera Remigiusza Gajewskiego do Goleniowa i w ten sposób już od blisko dwóch lat kontynuuję moją przygodę z boksem - mówi Marika Woźniak.

Podobnie było w przypadku Mai Razik. To przede wszystkim ciekawość i poszukiwanie produktywnego spędzenia wolnego czasu. Pierwsze kroki w boksie postawiła, podobnie jak Marika, w listopadzie 2019 roku. Także trafiła na zajęcia Taurusa i bardzo szybko okazało się, że jest to dla niej idealne miejsce do rozwoju.

- Co ważne to pomoc trenera, który na początku poświęcił wiele czasu, aby wprowadzić w świat boksu, zaprezentować go w sposób ciekawy. Oprócz tego jest jeszcze jedna rzecz, która przyciąga młodych ludzi do sportów walki. Chodzi o adrenalinę, jaka pojawia się w czasie sparingów, nie mówiąc już o zawodach o stawkę. – opowiada Maja.

Bez pracy i poświęcenia nie ma rezultatów. A łatwo nie jest… Treningi kilka razy w tygodniu, na które trzeba dojechać własnym transportem, kilka godzin ćwiczenia techniki, siły i wytrzymałości – to tylko część przygotowań, w których biorą udział. Do tego, co nie mniej ważne, przygotowanie mentalne oraz pilnowanie diety. To jest ogromna zmiana, jeśli ktoś nie miał do czynienia wcześniej z takim reżimem, który zmienia praktycznie wszystkie sfery życia.

- Co do predyspozycji, jakie powinny być, to bardzo ważna jest silna psychika. Jeśli już się wejdzie na ring to trzeba być gotowym na wszystko. Podstawowa zasada, to nie wolno się bać, gdyż wówczas pojedynek zawsze kończy się źle. Mamy oczywiście ochraniacze, ale to nie znaczy, że nie można oberwać. To się zdarza i to nieczęsto. Widok zawodnika, który schodzi z ringu bardzo mocno poturbowany to nie jest w przypadku boksu taka rzadkość – twierdzi Marika.

To również zupełnie nowe doświadczenie dla rodziców, którzy decydują się pomóc w sportowym rozwoju swoich pociech.

- Na samym początku byłam wręcz przerażona, jak się tam tłuką. Teraz to już kwestia przyzwyczajenia. Jestem praktycznie na wszystkich sparingach. Dziękuję też trenerowi, który mnie nie wygania z treningu. To jest coś fajnego, gdyż jest to sport wymagający. Jak czasami patrzę co tam się wyprawia na tych treningach, to ja bym chyba ducha wyzionęła. – mówi mama Mai.

Maja Razik wygrywa przed czasem w pierwszej rundzie z poobijaną zawodniczką z Nowego Sącza i tym samym zameldowała się w finale el. ME

Maja Razik wygrywa przez RSC w drugiej rundzie walkę finałową i zdobywa 1 miejsce w Ciechocinku w trakcie eliminacji do Mistrzostw Europy

Marika Woźniak z trenerem po walce finałowej, gdy zajęła 1. miejsce w eliminacjach do Ogólnopolskiej Olimpiady Młodzieży w Ciechocinku 27 lutego br.

Po blisko dwóch latach treningów pojawiły się pierwsze sukcesy zawodniczek z gminy Nowogard. I tak, Maja Razik na el. Do ME, które odbyły się w Ciechocinku pod koniec lutego br., wygrała obie swoje walki i dzięki temu dostała się do ME w kategorii do 64 kg. (jako młodziczka). Mistrzostwa Europy zgodnie z zapowiedzią odbędą się w sierpniu 2021 roku, ale jeszcze nie wiadomo, które miasto będzie gospodarzem zawodów. Z kolei miesiąc później, we wrześniu odbędą się Mistrzostwa Polski.

Sukcesy ma za sobą także Marika Woźniak, która w ubiegłym roku została… Mistrzynią Śląska. W trakcie walki finałowej swoją przeciwniczkę pokonała nokautem w drugiej rundzie przed czasem. Później zanotowała dwie wygrane walki na el. MP. Ostatecznie została Wicemistrzynią Polski.

- Najważniejsze dla nas to jest to, że do tej pory nie odwołano zawodów sportowych z powodu COVID-19. Zajęcia stacjonarne zostały wstrzymane na pewien czas tylko na samym początku w marcu i kwietniu 2020 roku. Wówczas trener łączył się z zawodniczkami za pomocą komunikatora internetowego, tak aby przynajmniej w ten sposób wykonać część pracy – mówią pięściarki.

Dotychczas zajęcia zawodników Taurusa Goleniów prowadzone były w salce w jednej ze szkół w Goleniowie. Trener Remigiusz Gajewski woli jednak niezależność, dzięki czemu będzie mógł prowadzić zajęcia o dowolnej porze każdego dnia. Tym bardziej, że zawodnicy muszą przygotowywać się do walki na mistrzostwach nie tylko krajowych. Klub otrzymał lokal po Teatrze Brama znajdujący się za amfiteatrem, w użyczenie od goleniowskiego TBS. Klucze już są, plany remontu również. Jeśli wszystko dobrze pójdzie, zawodnicy od maja, będą mogli trenować w nowej siedzibie. Teraz za pośrednictwem portalu zrzutka.pl, zbiera pieniądze na remont. W akcję zaangażowani są również rodzice.

Miniony tydzień przyniósł kolejne bardzo dobre wieści. Zawodniczki zresztą nie ukrywały, że jest to jeden z celów do realizacji w 2021 roku. Najpierw Maja Razik jako młodziczka, została powołana na zgrupowanie Kadry Narodowej, które odbędzie się w Zakopanem. Do niej dołączy też Marika Woźniak (jako czwarta zawodniczka Taurusa), która weźmie udział w zgrupowaniu kadetek razem z Mają. Wyjazd do Zakopanego zaplanowany był w czwartek, 18 marca. Obu naszym reprezentantkom oraz zawodnikom z regionu życzymy powodzenia w trakcie zgrupowania kadry narodowej!

Przemysław Saja

Reprezentacja klubu Taurus Goleniów zameldowała się w Ciechocinku na zawodach będących przepustką do ME

eprasa.pl b567d67260

Ogłoszenia drobne

Cena 1 zł za słowo - NIERUCHOMOŚCI
70 gr za słowo - pozostałe działy

NIERUCHOMOŚCI

- Sprzedam 5 udziałów ok. 300 m² jeden w działce nr 92/9 obręb 0001 Nowogard nad jeziorem – super dla wędkarzy – na kempingi lub kontenery. Tel. 00491727890131
- Sprzedam mieszkania wraz z garażem : trzy pokoje o powierzchni 50m² oraz czteropokojowe – 84m² do remontu. Tel. 799 308 004
- Sprzedam działkę ogrodową przy ul. 15 lutego 5 ara bez altanki. Tel. 696 404 840
- Sprzedam mieszkanie przy ul. Poniatowskiego 22, 3 pokojowe, 66m², I piętro. Tel. 696 404 840
- Sprzedam budynek mieszkalny w Żabowie. Tel. 695 359 355
- Kawalerka umeblowana do wynajęcia. Tel. 698 669 875
- Sprzedam mieszkanie w Nowogardzie 58 m² - 3 pokoje. Tel. 600 461 824
- Sprzedam mieszkanie 4 pokojowe w centrum Nowogardu. Tel. 607 487 710
- Sprzedam działkę budowlaną na Asnyka. Tel. 537 756 673
- Zamienię pawilon handlowy na mieszkanie na parterze. Tel. 727 51 05 16
- Sprzedam działkę ogrodową z altaną przy 15 lutego. Tel. 668 439 259
- Sprzedam mieszkania wraz z garażem trzy pokoje o pow. 50m² oraz czteropokojowe o pow. 84 m² do remontu. Tel. 799 308 004
- Sprzedam działkę 80 ar. Tel. 609 24 58 16
- Do wynajęcia mieszkanie pokój+kuchnia. Tel. 667 966 644
- Sprzedam mieszkanie dwupokojowe w centrum Nowogardu. Tel. 667 966 644
- Sprzedam działkę budowlaną w Kościuszkach uzbrojona woda, prąd, gaz. Tel. 602 267 382

SPRZEDAM
działkę budowlaną
2349m² Kościuszki-Osina
cena 125 000 zł.
Tel: 518 896 031

- **Sprzedam działkę budowlaną uzbrojoną w Osinie, o pow. 15 ar. Cena 75 tys. Tel. 608 665 419**
- Do wynajęcia duża kawalerka 36 m², centrum Nowogardu. Tel. 602 474 266
- Wynajmę kawalerkę w domu jednorodzinnym. Tylko osoby pracujące. tel. 501 343 040
- Sprzedam działkę budowlaną na obrzeżach Nowogardu z warunkami zabudowy. tel. 512 922 539
- Sprzedam 2 działki budowlane 1000 m i 2000 m w Nowogardzie z warunkami zabudowy. Tel. 503 991 804
- Sprzedaż działki ul. Asnyka pod zabudowę domu jednorodzinnego. Tel. 501 307 666
- Sprzedam działkę budowlaną na Osiedlu Słonecznym o pow. 13,76 ar. Cena 83 tys. Posiada wodę, kanalizację miejską, podłączony prąd, z warunkami zabudowy. Tel. 693 850 197
- **Szukam garażu do wynajęcia w okolicach 15 lutego. Tel. 783 484 836**
- Sprzedam działkę 3000 mkw z warunkami zabudowy w Kościuszkach. Wszystkie media dostępne, dojazd drogą asfaltową. Tel. 508 211 575

MOTORYZACJA

- Sprzedam 4 rowery, jeden elektryczny, skuter 4 SUW w bardzo dobrym stanie. Oryginalną przyczepkę do łodzi, Golf 4 w benzynie 2000 rocznik. Tel. 724 017 625
- Rover 75 rok 2001 poj. 1951, opony letnie i zimowemz fel. Cena do uzg. Więcej informacji pod nr 693 877 559
- Peugeot 508 tanio sprzedam. Serwisowany w ASO, 1 właściciel, 204 KM, diesel, biała perła. Stan tech. idealny. Tel. 508 211 575
- Sprzedam motor Romet 125 do remontu. Tel. 538 640 164
- Sprzedam Opel- Zafira, 1,6, rok 2001, 7-osobowy, benzyna-gaz, hak. Przebieg 185 000km. tel. 690 090 402
- Sprzedam Fiat Stilo rocznik , stan dobry. Tel. 607 729 933
- Sprzedam samochód Ford Focus – disel, rok 2000, cena do uzgodnienia. Tel. 91 57 905 77
- Kupię przyczepę wywrotkę może być do remontu. tel 782 655 123 lub 669 653 515
- Kupię ładowarkę teleskopową, koparko-ładowarkę stan bez znaczenia, może być do remontu tel. 782 655 123 lub 669 653 515
- Sprzedam felgi stalowe do Mazdy 15", 4 szt, tel. 605 522 340

ROLNICTWO

- **Kurki nioski odchowane powyżej 7 tyg. sprzedaż od 06.04 Gospodarstwo Drobiarskie Żabowo 13. Tel. 510 127 838 , 502 530 452**
- Ziemniaki sadzeniaki i jadalne Gala sprzedam. Tel. 795 916 988
- Sprzedam prosięta. Tel. 692 222 840
- Sprzedam obornik bydlęcy i króliki. Tel. 692 125 122
- Sprzedam grykę. Tel. 502 853 573
- Potrzebny traktorzysta. Strzelewo. Tel. 502 853 573
- Sprzedam jałówkę. Tel. 91 39 18 307
- Sprzedam namiot foliowy duży 30x6 m. Tel. 502 853 573
- Sprzedam tuczniki mięsne, siewnik Poznaniak, stan b. dobry, ciągnik C360 lub Zetor. Tel. 696 807 922
- Sprzedam łąkę z oczkiem wodnym i gruntem ornym o pow. 2,22 ha w Karsku obok obwodnicy. Tel. 662 95 95 26
- **Szkółka w Karsku poleca bardzo duży wybór drzew owocowych, róże pienne i krzaczaste, tuje szmaragd wysokość 70-80 cm 10 zł/sztukę. Tel. 606 106 142**
- Sprzedam groch odmiana Batuta. Tel. 531 302 840
- Sprzedaż jałówek rasy Limousine. Tel. 782 429 405
- Sprzedam ciągnik C411, sprawny, cena 5900 zł; oraz ciągnik Hino-Moto, 18 KM, cena 7500 zł. Tel. 696 807 922.
- Orka pługiem obracalnym, talerzówka ciężka, siew agregatem. Tel. 608 01 39 95
- **Sprzedam gęsi, kaczki, kury. Tel. 782 429 405**
- KUPIĘ przyczepę leśną samozaładowczą (Palms farma lub inne), rozsiewacz wapna RCW, siewnik talerzowy. Może być do remontu. Tel 782 655 123 lub 669 653 515
- KUPIĘ ciągnik URSUS ZETOR MTZ lub inny, stan obojętny może być do remontu. Tel 782 655 123 lub 669 653 515
- Sprzedam siano w kostkach i słomę. Tel. 782 036 086
- Koszenie mulczowanie łąk. Belowanie siana i słomy, tel 608 01 39 95
- Sprzedam słomę w kostkach 795 911 886

USŁUGI

- **BEST WALL. Gładzie i malowanie hydrodynamiczne. Świadczę usługi natryskowo za pomocą znanych i sprawdzonych materiałów renomowanych marek. Zrobię wycenę za darmo. Kontakt: 609328144**
- Wykańczanie, malowanie, szpachlowanie płyty i panele. Tel. 782 413 824
- Usługi transportowe, przeprowadzki. Tel. 696 138 406
- Kompleksowe remonty i wykończenia wnętrz, glazurnictwo. Tel. 798 523 288
- Koszenie traw, ścinka drzew, drzewek przy domach, również na wyciągniku, przygotowywanie działek pod budowę domu. Tel. 781 012 581
- Stawianie budynków od podstaw, dachy, wykończenia wnętrz oraz łazienki. tel. 693 288 667
- Remonty mieszkań i budowa domów od podstaw tel. 531 121 970
- Szpachlowanie, malowanie, panele, tapetowanie, regipsy i inne. Tel. 666 047 905
- Remonty i wykończenia. Tel. 608 364 330
- Wykończenie wnętrz, malowanie, szpachlowanie, regipsy itp. Tel. 782 246 649
- Wypełniam dokumenty do ZUS na emerytury, renty, kapitał początkowy. Tel. 507 433 700
- Pracę elektryczne. Tel. 607 729 933
- Remonty , szpachlowanie, malowanie. tel. 504 595 424
- Panele fotowoltaiczne, pompy ciepła, dostawa, montaż, dotacje. tel. 504 595 424
- Naprawa maszyn do szycia i nie tylko. Tel. 698 360 272
- Montaż klimatyzacji i systemów wentylacyjnych tel. 607 329 710
- Usługi glazurniczo-ogólnobudowlane, płytkowanie, szpachlowanie, malowanie, kompletne wykończenie wnętrz. 537 275 547
- **Prace ogólnoremontowe. Tel. 724 557 987**
- **Regulacja, naprawa, konserwacja okien i drzwi. Tel: 695 181 070**
- **Docieplanie budynków, malowanie, szpachlowanie, glazura, hydraulika, regipsy, adaptacja poddaszy. Tel. 600 626 268**
- **Usługi remontowo-wykończeniowe, gładzie szpachlowe, malowanie, układanie paneli, sufity podwieszane. Tel. 725 671 890**
- Wykańczanie, malowanie, szpachlowanie, płyty i panele 782 413 824
- **PRANIE-MAGIEL,PRANIE DYWANÓW, WYKŁADZIN, TAPICERKI MEBLOWEJ SAMOCHODOWEJ/ SKÓRZANEJ MATERIAŁOWEJ / POŚCIELI WEŁNIANEJ / LANOLINĄ/SPRZĄTANIE: CZYSZCZENIE FUG.TEL.604 373 143 , 794 229 083.**
- **Pranie tapicerki meblowej oraz dywanów. Sprzątanie domów. ROMTEX Tel. 668 15 15 16**
- **Czyszczenie parą również grzejników. Tel. 668 15 15 16**
- Remont na każdą kieszeń. Tel. 609 715 839
- **Malowanie, montaż paneli podłogowych i inne drobne naprawy wykona "złota rączka". 91 39 22 783, 784 79 22 70**
- Naprawa RTV Sawicki. 888 330 606
- Firma budowlana z wieloletnią działalnością przyjmie zlecenie na budowę domów od podstaw, przekładek dachów, docieplenia, układanie kostki, różne rodzaje. Tel. 607 137 081;
- MS BIOSS. Sprzedajemy Naprawiamy za gotówkę na raty laptopy tablety telefony. Skupujemy laptopy telefony. Adres Nowogard 700Lecia 15 I piętro nad apteką tel 91-577-53-73 lub 792-228-896
- Zwrot podatku z pracy rodzinne, urlopowe: Niemcy, Holandia, Austria, Anglia, Belgia, Norwegia. Tel. 71 385 20 18, 601 759 797
- Transport, przeprowadzki, opróżnienie mieszkań, piwnic, gratów. Tel 668 343 638
- AGENCJA REKLAMOWA VIZART, oprawianie prac w 2 minuty, bindowanie, wydruki, ksero, laminowanie, Nowogard ul. 700 lecia 15 (nad sklepem zielarskim)Tel. 605 522 340
- Wyburzamy, budujemy i remontujemy. 668 343 638

z Goleniowa
KRETA • KORFU • ZAKYNTHOS
RIWIERA TURECKA • ALBANIA
Zadzwoń! Napisz! Przygotujemy ofertę specjalną dla Ciebie i Twoich bliskich!
MARGO Goleniów, www.margo.goleniow.pl
tel. 571 412 716; 91 419 09 00

Firma Live. Mycie
www.czyszczeniemaszyn.com.pl
Tel. 788 586 652
Zamgławianie pomieszczeń
- mieszkania
-hale, magazyny

eprasa.pl b567d67260

- **Usługi Fryzjerskie Męskie w domu klienta Sudomierski. Tel. 536 867 154, 91 39 22 063**

PRACA

- Praca w Niemczech malowanie, szpachlowanie. Tel. 0049 172 56 69042
- Poszukuje pracowników ogólnobudowlanych i wykończeń wnętrz na terenie Hanoweru i okolic. Mile widziane prawo jazdy kat. B oraz działalność gospodarcza. Oferuje zakwaterowanie i dojazd do pracy. Tel. 662 528 427
- Potrzebuję opiekunki do osoby leżącej. Tel. 668 797 310
- Przyjmę pomocnika montażysty mebli wymagane prawo jazdy, wynagrodzenie 4800-6000 zł. Wyjazdy od pon. do piątku. Tel. 781 060 250
- Przyjmę ludzi do łapania kur na fermie drobiu. Tel. 606 509 093
- Pilnie zatrudnię doświadczona i dyspozycyjna opiekunkę do osoby starszej, leżącej. Jest możliwość zamieszkiwania. Kontakt pod nr telefonu 500 269 827
- Zatrudnię pracownika do obsługi klienta w CUK ubezpieczenia. Tel. 510 100 263
- Zatrudnię mechanika samochodów ciężarowych. 885 555 263
- **Do dociepleń z doświadczeniem i do pomocy, umowa o pracę. Tel. 782 860 130**
- Praca w Szwecji/okolice Goteborg. Szukam stolarzy/budowlańców do pracy w Szwecji. Wszelkie informacje pod nr telefonu: +46 762 18 55 66 – Daniel

INNE

- Sprzedam stół i 6 krzeseł, Goleniów . Tel. 606 893 630
- Sprzedam bramę garażową oraz bramę wjazdową. 609 24 58 16
- Sprzedam wózek inwalidzki, materac przeciwodleżynowy i koncentrator tlenu. Tel 667 966 644
- Sprzedam piec CO w dobrym stanie. Tel. 667 966 644
- Sprzedam balkonik rehabilitacyjny 4 kołowy, nowy. Tel. 782 250 948
- Skuteczna rehabilitacja dla osób po przebytej chorobie COVID-19. Tel. 605 785 735
- Sprzedam drzewo opałowe tel. 889 354 058
- Sprzedam Facelę. Tel. 604576048
- **Kupię piły Husqvarna, Sthil, uszkodzone, zatarte. Cena 100 zł. Tel. 725 534 407**
- **Drewno opałowe mieszane tanio. Tel. 506 012 706**
- **Przyjmę telewizor płaski LCD mały. Tel. 661 672 036**
- sprzedam dywan do pokoju dziecięcego z wizerunkiem tygrysa czarno biały, tel. 605 522 340
- Sprzedam panel prysznicowy ze stali nierdzewnej, tel. 605 522 340
- Sprzedam opał buk, dąb, brzoza, łupane lub w klockach 650 zł za przyczepę. 665 445 518
- Przyjmę za symboliczną cenę zamrażarkę szufladową. Tel. 888 839 609
- Sprzedam zegarek Samsung Galaxy Gear Fit, nowy, tel. 605 522 340
- Sprzedam szafkę kuchenną brązowo-biała, z płytą indukcyjną, z blatem, tel. 605 522 340
- **Drewno, bukowe, dębowe, pocięte, porąbane. Tel. 603 353 789**
- **Sprzedam drewno opałowe. 667 788 820**
- Do wynajęcia zagęszczarka – 400 kg. 790 285 382
- **Piec gazowy c.o. dwufunkcyjny wiszacy firmy vaillant - junkers--bosch niemiecki do mieszkania, domu z gwarancja serwisowa cena od 1.000zl tel 691 686 772**

Zmogania z niepełnosprawnością to nie jest wyzwanie dla jednej osoby. DZIAŁAJMY RAZEM!

avalon FUNDACJA

KRS: 0000270809
CEL SZCZEGÓŁOWY:
Paulig, 3953

Mam na imię Krzysztof. Pochodzę z małej wsi w Zachodniopomorskim. Od 2006 r. choruję na stwardnienie rozsiane.
Mam spastyczny niedowład lewej strony i prawej strony ciała, od roku jestem już osobą leżącą, potrzebującą pomocy osób drugich. Ważna jest dla mnie rehabilitacja, która opóźni niepełnosprawność ruchową. Chciał bym mieć możliwość korzystania z turnusów rehabilitacyjnych i sprzętu rehabilitacyjnego, by żyć "normalnie". Bardzo proszę o pomoc.

PROSZĘ O POMOC W CODZIENNYM FUNKCJONOWANIU

Przekazując 1% podatku FUNDACJI AVALON z dopiskiem Paulig, 3953 dają mi Państwo szansę na to, iż będę mógł samodzielnie funkcjonować.

Dziękuję i pozdrawiam Krzysztof Paulig

AUTO-SERWIS Arkadiusz Czuba
car autoteile
Ponad 10-letnie doświadczenie w pracy na stanowisku mechanik w serwisie TOYOTY
przeglądy okresowe w TOYOTACH i nie tylko
- naprawy bieżące
- serwis klimatyzacji
- przeglądy okresowe
- serwis opon
- diagnostyka komputerowa
- wymiana rozrządu
- oleje CASTROL
- akumulatory Bosch, Varta

Zapewniamy atrakcyjne ceny
Sąpolnica 25
72-200 Nowogard
tel. 608 690 831

AUTO- CZĘŚCI *Jacek Tworek*
SKLEP, • WARSZTAT SAMOCHODOWY
- *KLIMATYZACJA: naprawa + serwis*
- *SZYBY SAMOCHODOWE: montaż i naprawa*
- *MECHANIKA i DIAGNOSTYKA AUT*

Profesjonalna obsługa, nowoczesny sprzęt
tel. 668 477 803, 662 195 926
ul. ks. J. Poniatowskiego 31C • NOWOGARD
(wyjazd na Stargard)

WARSZTAT SAMOCHODOWY
ŚCIEŻKA DIAGNOSTYCZNA
Profesjonalna naprawa od A do Z
SZYBY SAMOCHODOWE
OSOBOWE, CIĘŻAROWE I MASZYNY
NA WYMIAR PLANDEKI NA WYMIAR
Ul. Nadtorowa 12
tel 91 39 20 131
kom 601860716
UDZIELAMY GWARANCJI NA WYKONANE USŁUGI
Ul. Kilińskiego 26
tel 91 39 25 627
kom 601897368

REKLAMA
SYSTEMY ALARMOWE
TV PRZEMYSŁOWA
„A.M.Z."
tel. 605 369 028
72-100 Goleniów, ul. Szarych Szeregów 7
Zestawy alarmowe dla biur lub domów
TV przemysłowa • Domofony • Wideofony

REKLAMA
GABINET ORTOPEDYCZNY
lek. med. Mariusz Piwowarski
specjalista ortopedii i traumatologii narządu ruchu
Tel. 600 397 039
72-200 Nowogard, ul. Boh. Warszawy 4b

PODKOWA II - KOMIS- rzeczy nowe i używane
ul. Woj. Polskiego *(były sklep sportowy)*
Tel. 667 146 793

ATERIMA MED
Opiekunki w Niemczech
Sprawdzone oferty!
Tel. 91 506 55 55
Nawet 1500 EUR netto
+ PREMIA 300 EUR (brutto)

Firma transportowa
zatrudni kierowców kat. C+E
na trasach Poska-Szwecja, Polska Dania
Kontakt: 605 197 371

ZAWIADOMIENIE
Grupa AA Mieszko ZOSTAŁA PRZENIESIONA
do Klubu Abstynenta "Hania" ul. Zamkowa 13
Mityngi:
Wtorek 9.00, Niedziela 15.00

Poszukujemy pomocnika
przy pracach wykończeniowych.
Tel. 790 590 363

Upadłość konsumencka
Masz długi, których nie możesz spłacić, nie prowadzisz działalności, nie masz majątku.
Pomogę zgłosić upadłość.
Konsultacje darmowe
Tel. 669 681 080,
www.szczecin-syndyk.pl
restrukturyzacjakonsumenta@gmail.com

KUPIĘ DREWNO
tartaczne
świerk, sosna, brzoza, topola
tel. 697 174 369

SYSTEMY ANTENOWE
MONTAŻ - SERWIS TV SAT
cyfrowy polsat HD
nc+HD
nc+HD na kartę
TV cyfrowa DVB-T
instalacje elektryczne
Dariusz Pawelec
tel. 795-279-165
POGOTOWIE SERWISOWE

Ogłoszenia w gazecie
karolinasb@djmedia.pl
Tel. 506 638 789

WYNAJEM KONTENERÓW
wywóz odpadów
Tel. 667 146 793

BRAMY
Metalowe przęsła ogrodzeniowe
692 758 826

eprasa.pl b567d67260

Usługi Remontowo-Budowlane
Ceny do negocjacji
784 612 587

POMOC DROGOWA
Andrzej Słomski
Tel. 665 770 442

Wynajmę halę
na działalność lub magazyn o pow. 766 m² lub 855 m² przy ul. Nadtorowej w Nowogardzie
tel. 785 400 106

Sprzedam
działkę przemysłową 37 arów
tel. 603 450 718

SPRZEDAM
mieszkanie 72 m²
działka 3 ary+1/4 strychu
Rokita 5/1
72-110 Przybiernów
cena 99.000 zł
Tel. 534-138-912

Sprzedam działkę niezabudowaną
przy ul. Nadtorowej o pow. 6727 m²
tel. 785 400 106

Sprzedam działkę
23 ar pod działalność gospodarczą przy ul. Górnej 4.
Tel. 695 400 600

Agro-BusinessTrade SP. Z O.O.

POSZUKUJE
KIEROWCÓW KAT. C+E

WYMAGANIA:
- aktualne prawo jazdy kategorii C+E
- świadectwo kwalifikacji zawodowej
- aktualne orzeczenie psychologiczne
- cyfrowa karty kierowcy

OFERUJEMY:
- atrakcyjne wynagrodzenie wypłacane w terminie
- nowoczesne auta marki DAF, MERCEDES, MAN.
- praca w systemie tygodniowym
- ubezpieczenie grupowe

TELEFON: +48 603 129 069 • +48 785 900 833
Jedności Narodowej 23A • 72-130 Maszewo
e-mai : biuro@agro-business.pl

Agro-BusinessTrade SP. Z O.O.

ZATRUDNI
Specjalista ds. logistyki / Spedytor / Logistyk

Opis stanowiska :
Osoba zatrudniona na tym stanowisku będzie odpowiedzialna za kompleksową organizację pracy taboru transportowego.
Zakres obowiązków :
- planowanie i organizowanie transportu oraz prowadzenie związanej z nim dokumentacji
- monitoring i nadzór nad realizowanymi zleceniami
- rozwój bazy klientów i przewoźników

Oczekiwania :
- wykształcenie kierunkowe, preferowane wyższe (atutem będzie wykształcenie związane z transportem, logistyką etc.),
- doświadczenie w transporcie krajowym i/lub międzynarodowym,
- znajomość języka niemieckiego umożliwiająca swobodną komunikację, będzie dodatkowym atutem,
- komunikatywność i zdolności interpersonalne,
- odporność na stres, odpowiedzialność za powierzone i wykonywane zadania,
- bardzo dobra znajomość pakietu MS Office (szczególnie Excel),
- Prawo jazdy kat. B.

Oferujemy :
- pracę w stabilnej i dynamicznie rozwijającej się firmie,
- atrakcyjne wynagrodzenie,

Rodzaj pracy: Pełny etat

TELEFON: +48 603 129 069 • +48 785 900 833
Jedności Narodowej 23A • 72-130 Maszewo
e-mai : biuro@agro-business.pl

PRACA OPIEKA NIEMCY! PROMEDICA24
Wyjedź na świąteczny kontrakt
i zarób nawet 16 700zł + do 300 EURO bonusu!
Nie znasz niemieckiego? Nauczymy Cię przed wyjazdem.
Szczecin, Al. Niepodległości 31. Zadzwoń tel. 517 176 102

eprasa.pl b567d67260

Kompletna usługa sprzętu komputerowego

1. czyszczenie kompletne skrzynki komputerowej
2. porządkowanie okablowania wewnątrz komputera
3. Deinstalacja systemu Windows wraz ze sterownikami całego komputera
4. Diagnoza Komputerowa
5. Wymiana past termoprzewodzących na procesorach i kartach graficznych
6. Składanie od zera komputerów do gier bądź prac biurowych
7. Wymiana podzespołów komputerowych
8. Doradztwo odnośnie całego sprzętu komputerowego w przypadku np. złożenie nowego komputera w rozsądnej cenie
9. Dojazd do klienta
10. 100% Satysfakcji

To samo tyczy się również laptopów

W razie pytań proszę o kontakt
kom: **786 873 311**
mail: **kamiliwan6@gmail.com**

SPRZEDAM DREWNO

kominkowe, opałowe
buk, jesion, dąb, brzoza
tel. 691 466 441

FIRMA AGRO TRANS SP. Z O.O.
Z SIEDZIBĄ W OSOWIE 13, 72-200 NOWOGARD

ZATRUDNI KIEROWCĘ KAT. C+E
Kontakt
502 671 607

KRZYŻÓWKA

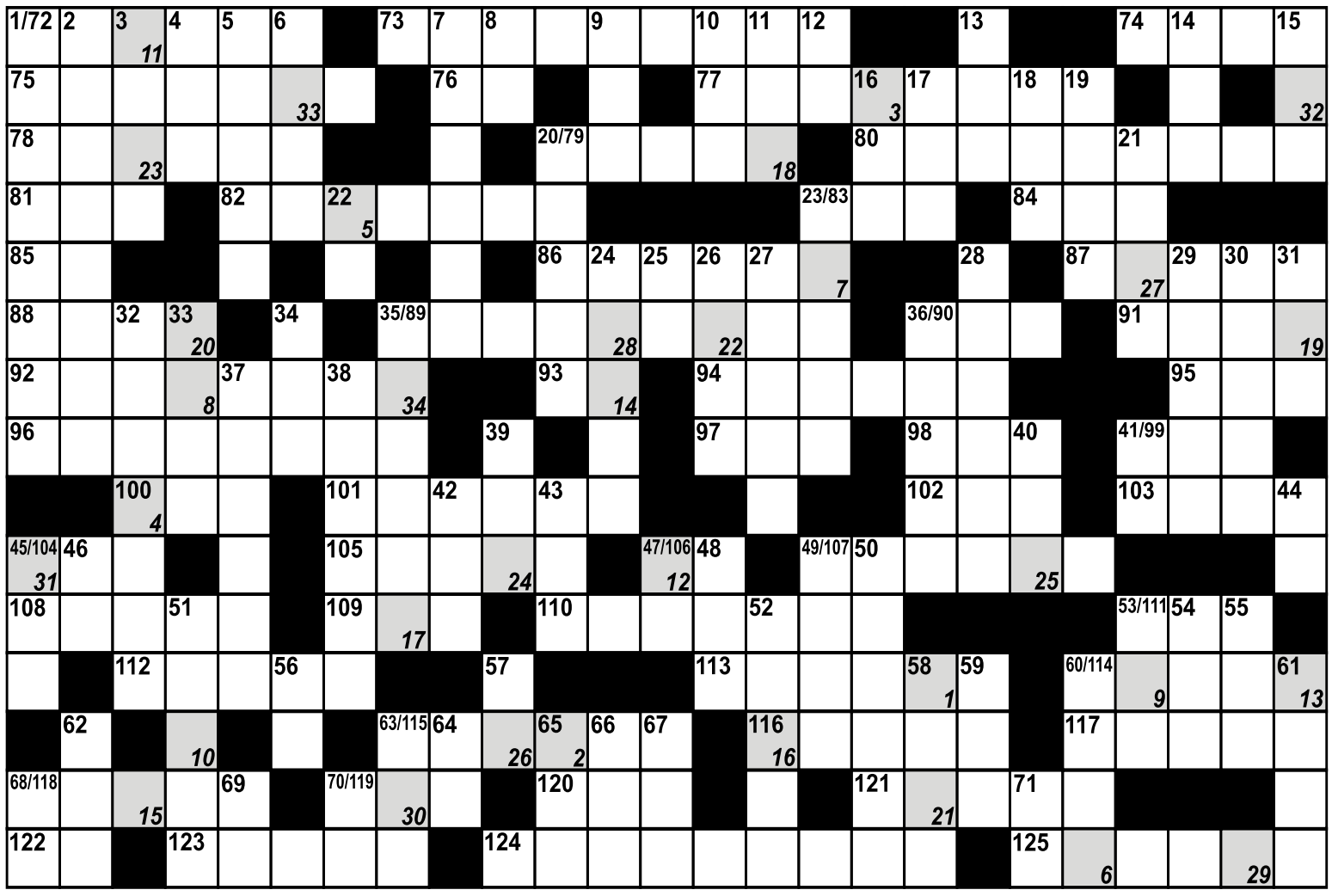

1	2	3	4	5	6	7	8	9	10	11	12	13	14	15	16	17	18	19	20	21	22	23	24	25	26	27	28	29	30	31	32	33	34

Pionowo:
1. antyczny ornament
2. majaczenie
3. naprzeciwko wylotu
4. e pół tonu wyżej
5. średniowieczny władca afrykański
6. amerykański tygodnik
7. port Japonii
8. symbol erbu
9. trudno topliwy metal l.a.76
10. miasto w Japonii (Honsiu), ośrodek kultu religijnego z kompleksem świątyń shintoistycznych
11. okres dziejowy
12. płyta kompaktowa
13. unos
14. opowiada bajki
15. ischias, nerwoból
16. tamte kobiety
17. żołnierz Chrobrego
18. jeden z sędziów w Hadesie
19. gwóźdź programu
20. miasto w Grecji, ośr. turystyczny, zabytkowe świątynie bizantyjskie
21. rzadkie imię męskie
22. rzeka w Rosji
23. pława
24. część wagi, na którą kładzie się ważony towar
25. oznaczenie jednostki paskal
26. imię Pugaczowej
27. ozdobna płytka glazury
28. jednostajna praca
29. miasto w Turcji
30. bojaźń, lęk
31. bez połysku
32. zarodek ludzki
33. narkoman
34. Elżbieta
35. wędliniarz
36. antylopa z Etiopii
37. nitkowata komórka w zarodniku mszaków
38. zmawianie się, konspirowanie
39. artykuły gospodarstwa domowego
40. zwierzęta do zejścia na nie
41. przed si
42. nandu
43. drewniana zatyczka osi koła
44. szlam
45. z Kofi Annanem na czele
46. symbol niklu
47. konspiracyjna organizacja wojskowa
48. chroni państwo
49. tatarak
50. Waldemar, premier
51. kotka wierzbowa
52. roślina lecznicza
53. wymarły ptak z Nowej Zelandii
54. l. a. 68
55. niewolnik dawniej
56. iloraz inteligencji
57. komputer osobisty
58. dopływ Dunaju
59. przedstawienie nagiego ciała ludzkiego w sztuce
60. morski skorupiak
61. rude futro
62. mocna zasada
63. sztuka po łacinie
64. konspiracyjna organizacja wojskowa
65. można go mieć na kogoś
66. skusiła Adama
67. krzyżówka dromadera z baktrianem
68. bóg egipski
69. 100 mkw.
70. zgoda, w porządku
71. litera grecka.

Poziomo:
72. okres postu
73. członek SS
74. przodek Baska
75. np. prawosławie
76. 100 mkw.
77. np. ind
78. decyduje o płci dziecka
79. miasto w Saksonii
80. pierwsza pietruszka
81. jednostka informacji
82. pantera
83. wyższy urzędnik w dawnej Turcji
84. genetyczny zapis
85. symbol erbu
86. matador
87. przewód stykający się z gruntem
88. służy do połowu ryb
89. przewodniczący sejmu
90. pajęcza nie do szycia
91. niższa lub wyższa parlamentu
92. koleżanka, kamratka
93. ad acta
94. cichy, tłumiony płacz
95. ...„King" Cole
96. erka
97. syn Posejdona
98. rzeźbiarz, malarz i poeta francuski
99. wieś nad Liwcem
100. kwasy w komórce
101. miasto w płd. Algerii
102. oles, grąd
103. rywal Sony
104. powieść Zbigniewa Brodzkiego
105. zbiór głównych zasad wiary
106. symbol złota
107. brunatny minerał
108. powieść Barbary Gordon
109. Trojanowska dla przyjaciół
110. metropolia Cypru
111. paryski burmistrz
112. jezioro obok Morąga
113. głosiciel jakiejś idei
114. z rafy w pierścionku
115. Akwizgran
116. krzykliwy lub grubodzioby
117. tytuł uczonych żydowskich
118. waluta Indii
119. mityczny świat zmarłych
120. miasto w Birmie
121. model opla
122. symbol srebra
123. prawy dopływ Kury
124. puszka dla oszczędnych
125. debata, dyskusja.

PODPOWIEDŹ: ALOSOM, APATYT, CLOU, IZNIK, NGOLA, UARGLA.

Rozwiązanie krzyżówki dla dorosłych : ***Nie żył ten kto nie kochał***
Elżbieta Antolak, Henryk Poncak, Natalia Furmańczyk, Justyna Grenda, Zofia Karbowiak, Lucyna Andrzejczak, Martyna Grenda, Nikola Walaszczyk, Paweł Rajszel, Maria Sowińska, Jolanta Kozioł, Teresa Pasik, Małgorzata Woźniak, Szymon Rybarczyk, Jadwiga Patecka, Pelagia Feliksiak, Cecylia Furmańczyk, Iwona Stodulska
Zwycięzcy prenumeraty: ***Małgorzata Woźniak, Jolanta Kozioł***
GAZETY dla zwycięzców losowania do odebrania w redakcji, ul. Boh. Warszawy 7a

Dla naszych najmłodszych :
Igor Grenda, Lena Antolak, Nadia Grenda, Antoś Nadolski, Wiktoria Antolak, Bartek Feliksiak, Marcin Patecki, Tomek Gostyński, Amelka Walaszczyk, Asia Karska
Zwycięzca: ***Marcin Patecki***

KUPON
Imię i nazwisko ..... tel. .....
ROZWIĄZANIE .....

Kupon wraz z rozwiązaniem należy dostarczyć do redakcji. Spośród nadesłanych kuponów zostanie wylosowana nagroda ufundowana przez Wydawnictwo.

eprasa.pl b567d67260

1% dla Fabianka na leczenie i rehabilitację

FUNDACJA DZIECIOM „ZDĄŻYĆ Z POMOCĄ”

KRS: 0000037904

Cel szczegółowy 1%

„31445 Ławniczek Fabian”

Darowizny można wpłacać na konto:

42 2490 0005 0000 4600 7549 3994

Tytułem: **31445 Fabian Ławniczek**

Darowizna na pomoc i ochronę zdrowia

POLSAT DZIECIOM

Przekaż 1% Rozlicz się z sercem

SARA MICHALSKA

W formularzu **PIT** wpisz nr **KRS 0000135921**

CEL SZCZEGÓŁOWY 1%” podaj 7256 SARA MICHALSKA

PROSZĘ O ZAZNACZENIE POLA WYRAŻAM ZGODĘ

Wpłaty prosimy kierować na konto:

FUNDACJA POLSAT

PLUS BANK S.A. o/Warszawa

21 1680 1248 0000 3333 4444 5555

Tytułem: 7256 SARA MICHALSKA

Zwracamy się z prośbą o przekazanie 1% podatku na rehabilitację Andrzeja i jednocześnie dziękujemy za okazaną życzliwość i zrozumienie.

Andrzej wraz z rodziną

Wypadek, któremu uległ Andrzej 9 kwietnia 2013 r. na zawsze zmienił jego życie – w wyniku upadku z wysokości doznał rozległego urazu mózgowo-czaszkowego, złamania żeber oraz miednicy. Przez wiele miesięcy pozostawał w bardzo złym stanie neurologicznym. Powrót Andrzeja do zdrowia to proces długotrwały – miesiące ćwiczeń z rehabilitantem oraz logopedą dają efekty, z których bardzo się cieszymy. Jako rodzina chcielibyśmy zapewnić Andrzejowi dalszą rehabilitację, która jest jednak bardzo kosztowna, dlatego zwracamy się do Państwa z prośbą o wsparcie w postaci przekazania 1 % podatku.

PRZEKAŻ 1% PODATKU dla Andrzeja

Jeśli chcesz pomóc Andrzejowi, przekaż 1% podatku:

W formularzu PIT wpisz numer:

KRS 0000338389

W rubryce „Informacje uzupełniające – cel szczegółowy 1%” podaj:

10327 - Grupa OPP – Andrzej Bielas (Nowogard)

Szanowni Darczyńcy, prosimy o zaznaczenie w zeznaniu podatkowym pola:

„Wyrażam zgodę”

INFORMATOR LOKALNY - NOWOGARD

Telefony alarmowe

Policja - 997, 112
Komisariat Policji Nowogard - 91 57 92 316
Straż pożarna - 998
Posterunek PSP Nowogard - 91 39 20 118
Pogotowie ratunkowe - 999
Stacja Pogotowia Ratunkowego w Nowogardzie - 91 43 26 103
Pogotowie gazowe - 992
Pogotowie energetyczne - 991
Pogotowie wodn.-kanal. (PUWiS) - 91 392 07 11; 994

Dyżur nocny

Nocna i Świąteczna Opieka Zdrowotna - 91 39 78 430; 609 361 999; 665 283 928

Przychodnie - poradnie

Szpital - centrala - 91 392 13 56
Praxis - SZOZ - 91 392 07 87
Praxis - Centrum okulistyczno-optyczne - 91 39 27 272
POZ Przychodnia przyszpitalna - 91 392 18 00; 91 392 18 06
Medyk - 91 392 29 21
PRAXIS 2 - M. Drobińska - 91 392 59 43
NZOZ “Sanus” - 91 392 69 60
NZOZ “Pro-med” - 91 392 67 40
NZOZ “Leks” - 91 392 25 25
- 91 392 68 25
NZOZ “Baby-med” - 91 885 44 25
Mardent - gabinety lekarskie - 91 392 26 33
Revital - Ośrodek Rehabilitacji i Odnowy Biologicznej - 91 392 14 67; 609 456 577
Pielęgniarki Środow.-Rodzinne - 91 392 09 26
Specjalistyczna Poradnia Terapeutyczna dla dzieci, młodzieży i ich rodzin - 91 392 07 43
Warsztaty terapii zajęciowej - 91 392 52 82
Zakład domowej opieki długoterminowej - 91 39 26 531; 509 142 650

Stomatologia

Praxis - Centrum stomatologiczne - 91 392 69 99
Pracownia protetyki stomatologicznej - Danuta Drapikowska 91 392 68 70
Protetyka stomatologiczna - Elżbieta Wysocka i Kazimierz Trojanowski - 91 392 61 07
“Nowo-dental” B. Szulejko - 695 264 677
- 91 392 14 67
“Dental - med” - 91 392 20 98
Lek. stom. H. Sporzyńska-Czausz - 603 705 630
Gabinety stomatologiczne "LUXdental" - 509 77 00 19, 91 434 97 09
MARDENT - 604 793 056; 536 048 616
Lek. Stom. Andrzej Rynkiewicz pogotowie stomatologiczne - 607 771 777
lek. Stom. D. Wałęga - Bąk pogotowie stomatologiczne - 604 441 609
lek. stom. A Mogilnicka - 506 606 955
lek. stom. E. Rosa - 532 512 703
lek. stom. D. Czernikiewicz - 603 705 639
91 392 66 39
lek. stom. M. Andrzejewska - 693 162 241
lek. stom. Krystyna Szeronos - 601 736 804

Urzędy

Urząd Miejski - 91 392 62 00
Biuro Obsługi Interesanta w UM - 91 392 62 14
Biuro Rady w UM - 91 392 62 10
Urząd Stanu Cywilnego - 91 392 62 30
Wydział Gospodarki Komunalnej, Mieszkaniowej i Ochrony Środow. - 91 392 62 43
Wydział spraw społecznych i obywatelskich
Meldunki - 91 392 62 13
Dowody osobiste - 91 392 62 15
Zarządzanie kryzysowe - 91 392 62 34
Wydział Gospodarki Nieruchomościami Geodezji i Rolnictwa - 91 392 62 26
Wydział Rozwoju Lokalnego, Funduszu, Kultury i Sportu - 91 392 62 93
Wydział Inwestycji i Remontów - 91 392 62 41
Biuro Podatków i Opłat - 91 392 62 17
Referat Edukacji - 91 392 54 64
Zarząd Budynków Komunalnych - 91 392 62 67
Powiatowy Urząd Pracy f/Nowogard - 91 392 13 76
91 392 18 13
Powiatowy Inspektorat Weterynarii - 91 392 11 18
w nagłych wypadkach - 609 740 647

Wydział Komunikacji

Rejestracja pojazdów - 91 579 27 02
Prawo jazdy - 91 579 27 03
Fax - 91 392 18 52

OPS - Ośrodek Pomocy Społecznej

Kierownik - Dorota Maślana - 91 392 62 48
Świadczenia rodzinne - A. Lalik - 91 392 62 68
Dział usług opiekuńczych - B. Ziółkowska - 91 392 02 00

Poczta

ul. 3 Maja - 91 392 13 00
91 392 11 83
ul. Warszawska - 91 392 08 34

Nadleśnictwo Nowogard - 91 392 06 40
Zakład Karny Nowogard - 91 432 66 00

Gabinety weterynaryjne

Danuta Czerwińska ul. J. Wybickiego 2 - 603 705 665
Animal-Vet ul. 3 Maja 50 - 666 135 133
Janusz Soroka ul. L. Okulickiego 6 - 570 656 616
Zdzisław Truszyński ul. T. Kościuszki 21 - 91 392 18 01
Mirosław Berezowski ul. Roosevelta 38 - 91 392 08 14

Szkoły

Szkoła Podstawowa nr 1 - 91 392 6 2 70
Szkoła Podstawowa nr 2 - 91 392 6 2 74
Szkoła Podstawowa nr 3 - 91 392 6 2 91
Szkoła Podstawowa nr 4 - 91 392 3 0 28
SP w Długołęce - 91 391 04 92
SP w Orzechowie - 91 391 09 94
SP w Strzelewie - 91 391 02 24
SP w Żabowie - 91 391 06 94
SP w Błotnie - 91 391 01 90
SP w Wierzbięcinie - 91 291 07 95
I Liceum Ogólnokształcące - 91 392 02 13
Liceum Ogólnokształcące nr II - 91 392 51 07
ZSP im. Stanisława Staszica - 91 392 11 62
Prywatne Liceum Ogólnokształcące Zaoczne Centrum Edukacji Zdroje - 91 392 54 94
Prywatne Policealne Studium Zawodowe - 91 392 21 81
Specjalny Ośrodek Szkolno - Wychowawczy - 91 392 01 08

Przedszkola i żłobki

Przedszkole nr 1 ul. Żeromskiego - 91 392 62 86
Przedszkole nr 3 ul. J. Poniatowskiego - 91 392 62 88
Przedszkole nr 4 ul. T. Kościuszki - 91 392 62 87
Zielone Przedszkole ul. Zielona - 91 392 66 91; 505 388 292
Artystyczne Przedszkole Kraina Fantazjiul. Gen. J. Bema - 660 797 838
“Promyczek” Specjalistyczny punkt przedszkolny, ul. Boh. Warszawy - 609 931 469
Niepubliczny Żłobek "Maluszkowo" ul. ks. Racibora - 534 015 943
Niepubliczny “Malinowy Żłobek” ul. Boh. Warszawy - 604 873 917

Kultura

Miejska Biblioteka Publiczna
Dyrektor - 91 392 62 60
Czyt. dla dorosłych - 91 392 62 61
Nowogardzki Dom Kultury
Sekretariat - 91 392 62 83
Biuro kina/ dział imprez i promocji - 91 392 57 79
Kasa - 91 392 62 62

Parafie Rzymskokatolickie

Parafia pw. WNMP - 91 392 63 70; 506 08 13 28
Parafia pw. Św. Rafała Kalinowskiego - 91 392 10 04
Parafia pw. MB Fatimskiej - 91 392 15 92

Usługi pogrzebowe

J. Furmańczyk, Zakład Pogrzebowy - 91 392 17 67
S. Furmańczyk, Usługi Pogrzebowe - 692 354 065
MEMORIS Grzegorz Śmigiel - 693 230 190

Apteki

Centrum Zdrowia ul. 700-lecia - 91 576 21 39
Majowa ul. 3 Maja - 91 307 07 08
Cefarm ul. Plac Wolności - 91 392 02 03
Cardia ul. 700 - lecia - 91 392 13 30
Niebieska ul. 15 Lutego - 91 432 61 77
Asa ul. Warszawska - 91 392 04 94
Niebieska 2 ul. Kościuszki - 91 579 08 30
Nowa Farmacja ul. Bohaterów Warszawy - 91 573 04 37

Taksówki - 91 392 02 60

Pomoc drogowa

Grzegorz Irzymski - 91 392 24 02
601 893 944
Andrzej - 665 770 442
Krzysztof Pietrzak - 601 938 293
R&J MIX - 608 731 620

INFORMATOR LOKALNY - OSINA

Urząd Gminy

Wójt - 91 391 03 90
Kierownik USC, St. ds. obywatelskich i ewidencji ludności - 508 499 549
St. ds. podatków i opłat - 508 499 661
St. ds. zarządzania kryzysowego, obrony cywilnej i ochrony środowiska - 508 499 580
Stanowisko pracy ds. gospodarki odpadami - 508 499 247
St. ds. obsługi organów Gminy, działalności gospodarczej, kultury i zdrowia - 508 499 567
St. ds. funduszy zewnętrznych, promocji, turystyki i sportu - 508 499 620

OPS - Ośrodek Pomocy Społecznej

Kierownik Anna Kaliczyńska - 508 499 534
Pracownicy socjalni - 508 499 561
508 499 483
Asystent rodziny Patrycja Bielej - 508 499 621

Gminna Biblioteka Publiczna

Kierownik Krzysztof Górecki - 91 391 03 05

Szkoła Podstawowa im. B. Malinowskiego
Dyrektor Tatiana Olbert - 91 391 03 89
Sekretariat - 91 391 03 80

Przychodnie

NZOZ “Proximus” - 91 391 03 10
Punkt apteczny - 91 391 16 11
Poczta - 91 391 03 23
Parafia pw. NP NMP w Osinie - 91 391 03 86

eprasa.pl b567d67260

ROZKŁAD JAZDY KOMUNIKACJI MIEJSKIEJ

OS. BEMA – UL. KOŚCIUSZKI 36 - UL. RADOSŁAWA

LP	Dworce i przystanki	TAM	TAM	TAM	TAM	TAM	TAM	TAM	TAM	TAM	TAM	TAM
		E, F	E, F	E, F	E, F	E, F	E, F	E, F	E, F	D	D	D
1	**Osiedle Bema**	5:30	6:05	7:00	8:05	11:15	12:20	13:30	14:55	15:55	16:55	17:45
2	ul. Bema 1	5:31	6:07	7:02	8:07	11:17	12:22	13:32	14:57	15:57	16:57	17:47
3	ul. Armii Krajowej 17	5:33	6:09	7:04	8:09	11:19	12:24	13:34	14:59	15:59	16:59	17:49
4	ul. Kościuszki 36	5:34	6:11	7:06	8:11	11:21	12:26	13:36	15:01	16:01	17:01	17:51
5	ul. Romualda Traugutta	5:36	6:12	7:07	8:12	11:22	12:27	13:37	15:02	16:02	17:02	17:52
6	ul. Wojska Polskiego 4	5:37	6:13	7:08	8:13	11:23	12:28	13:38	15:03	16:03	17:03	17:53
7	ul. Kościelna	5:38	6:14	7:09	8:14	11:24	12:29	13:39	15:04	16:04	17:04	17:54
8	**Dworzec PKS**	5:40	6:17	7:12	8:17	11:27	12:32	13:42	15:07	16:07	17:07	17:57
9	ul. 3 Maja	<	<	7:14	8:19	<	12:34	<	<	16:09	<	<
10	ul. Bankowa	5:41	6:18	7:16	8:21	11:28	12:36	13:43	15:08	16:11	17:08	17:58
11	ul. 15 Lutego	5:42	6:20	7:18	8:23	11:30	12:38	13:45	15:10	16:13	17:10	18:00
12	ul. Żeromskiego SP2	5:43	6:21	7:19	8:24	11:31	12:39	13:46	15:11	16:14	17:11	18:01
13	ul. Poniatowskiego	<	6:23	<	<	<	12:41	13:48	15:13	16:16	17:13	<
14	ul. Żeromskiego	5:44	6:24	7:20	8:25	11:32	12:42	13:49	15:14	16:17	17:14	18:02
15	ul. Boh. Warszawy „Szkoła"	5:45	6:25	7:21	8:26	11:33	12:43	13:50	15:15	16:18	17:15	18:03
16	ul. Boh. Warszawy „POM"	5:46	6:26	7:22	8:27	11:34	12:44	13:51	15:16	16:19	17:16	18:04
17	**ul. Radosława**	5:47	6:27	7:23	8:28	11:35	12:45	13:52	15:17	16:20	17:17	18:05

UL. RADOSŁAWA – UL. KOŚCIUSZKI 36 – OS. BEMA

LP	Dworce i przystanki	POW	POW	POW	POW	POW	POW	POW	POW	POW	POW	POW
		E, F	E, F	E, F	E, F	E, F	E, F	E, F	E, F	D	D	D
1	**ul. Radosława**	5:47	6:30	7:27	8:33	11:50	12:50	14:30	15:25	16:25	17:25	18:05
2	ul.Boh.Warszawy „GS"	5:48	6:31	7:28	8:34	11:51	12:51	14:31	15:26	16:26	17:26	18:06
3	ul.Boh.Warszawy „ZS ORLIK"	<	<	7:30	8:36	<	12:53	<	<	<	<	<
4	ul. Boh. Warszawy 7	5:50	6:33	7:32	8:38	11:53	12:55	14:33	15:28	16:28	17:28	18:08
5	ul. Poniatowskiego	<	6:36	7:35	8:41	11:56	12:58	<	15:31	16:31	17:31	<
6	ul. 700 Lecia	5:51	6:38	7:37	8:43	11:58	13:00	14:34	15:33	16:33	17:33	18:09
7	ul. 5-go Marca	5:53	6:40	7:39	8:45	12:00	13:02	14:36	15:35	16:35	17:35	18:11
8	ul. Kościuszki 36	5:55	6:42	7:41	8:47	12:02	13:04	14:38	15:37	16:37	17:37	18:13
9	ul. Romualda Traugutta	5:56	6:43	7:42	8:48	12:03	13:05	14:39	15:38	16:38	17:38	18:14
10	ul. Wojska Polskiego 4	5:57	6:44	7:43	8:49	12:04	13:06	14:40	15:39	16:39	17:39	18:15
11	ul. Armii Krajowej 46	5:58	6:45	7:44	8:50	12:05	13:07	14:41	15:40	16:40	17:40	18:16
12	ul. Armii Krajowej 29	5:59	6:46	7:45	8:51	12:06	13:08	14:42	15:41	16:41	17:41	18:17
13	ul. Bema 9	6:00	6:47	7:46	8:52	12:07	13:09	14:43	15:42	16:42	17:42	18:18
14	**Osiedle Bema**	6:02	6:49	7:48	8:54	12:09	13:11	14:45	15:44	16:44	17:44	18:20

OS. BEMA - UL. KOŚCIUSZKI 36 - DWORZEC PKS

LP	Dworce i przystanki	TAM
		E, F
1	**Osiedle Bema**	8:59
2	ul. Bema 1	9:00
3	ul. Armii Krajowej 17	9:02
4	ul. Kościuszki 36	9:03
5	ul. Romualda Traugu	9:05
6	ul. Wojska Polskiego	9:06
7	ul. Kościelna	9:07
8	**Dworzec PKS**	9:09

DWORZEC PKS - UL. WOJ. POLSKIEGO 4 - OS. BEMA

LP	Dworce i przystanki	TAM
		E, F
1	**Dworzec PKS**	10:50
2	ul. 3 Maja	10:52
3	ul. Bankowa	10:54
4	ul. 5-go Marca	10:56
5	ul. Kościuszki 36	10:58
6	ul. Romualda Traugutta	10:59
7	ul. Wojska Polskiego 4	11:00
8	ul. Armii Krajowej 46	11:01
9	ul. Armii Krajowej 29	11:02
10	ul. Bema 9	11:03
11	**Osiedle Bema**	11:05

OBJAŚNIENIA:
D - kursuje od poniedziałku do piątku oprócz świąt
E - kursuje od poniedziałku do soboty oprócz świąt
F - kursuje dnia 1 listopada i 24 grudnia
< - nie zatrzymuje się

ROZKŁAD JAZDY PKP

Odjazdy / *Departures*
Nowogard

14 III – 12 VI 2021

godzina odjazdu	peron / tor	pociąg	godziny przyjazdów do stacji pośrednich	godzina przyjazdu do stacji docelowej
4:48	II 1	PR - R 88641	Wyszomierz 4:53, Osina 4:57, Mosty 5:02, Goleniów 5:11, Kliniska 5:21, Szczecin Załom 5:25, **Szczecin Dąbie 5:33**, Szczecin Zdroje 5:36	**Szczecin Główny 5:49**
			①-⑤ ∅ *5 IV, 3 V, 3 VI;*	
5:45	II 1	PR - R 88643	Wyszomierz 5:50, Osina 5:54, Mosty 5:59, Goleniów 6:07, Kliniska 6:18, Szczecin Załom 6:22, **Szczecin Dąbie 6:29**, Szczecin Zdroje 6:32	**Szczecin Główny 6:44**
			①-⑥;	
6:58	II 1	PR - R 88622	Żabowo 7:06, Płoty 7:15, Baszewice 7:22, Gryfice 7:29, Górzyca Reska 7:35, Gąbin 7:40, Trzebiatów 7:46, Bieczyno Pomorskie 7:52, Karcino 7:56, Głowaczewo 8:00, Stary Borek 8:04, Kołobrzeg Stadion 8:10	**Kołobrzeg 8:15**
			①-⑤ ∅ *5 IV, 3 V, 3 VI;*	
8:02	II 1	PR - R 88645	Wyszomierz 8:07, Osina 8:11, Mosty 8:16, **Port Lotniczy Szczecin Goleniów 8:22**, Goleniów 8:39, Kliniska 8:49, **Szczecin Dąbie 8:58**, Szczecin Zdroje 9:02	**Szczecin Główny 9:14**
			①-⑦ ∅ *4-5 IV;*	
9:14	I 3	PR - R 88613	Wyszomierz 9:19, Osina 9:23, Mosty 9:28, **Port Lotniczy Szczecin Goleniów 9:34**, Goleniów 9:51, Kliniska 10:00, **Szczecin Dąbie 10:09**, Szczecin Zdroje 10:13, Szczecin Port Centralny 10:22	**Szczecin Główny 10:26**
			15 III-30 IV ①-⑤ ∅ *2 IV, 5 IV; 19 V-11 VI* ①-⑤ ∅ *3-4 VI;*	
9:14	I 3	PR - R 88613	Wyszomierz 9:19, Osina 9:23, Mosty 9:28, **Port Lotniczy Szczecin Goleniów 9:34**, Goleniów 9:51, Kliniska 10:00, **Szczecin Dąbie 10:09**, Szczecin Zdroje 10:13	**Szczecin Główny 10:27**
			4-18 V ①-⑤;	
10:17	II 1	PR - R 88624 REGA	Płoty 10:33, Gryfice 10:45, Trzebiatów 11:00, Bieczyno Pomorskie 11:06, Karcino 11:09, Głowaczewo 11:14, Stary Borek 11:17, Kołobrzeg Stadion 11:23	**Kołobrzeg 11:27**
			⑥⑦ ⊕ *5 IV, 3 V, 3 VI;*	
10:19	I 3	PR - R 88647	Wyszomierz 10:24, Osina 10:28, **Port Lotniczy Szczecin Goleniów 10:38**, Goleniów 10:56, Kliniska 11:06, **Szczecin Dąbie 11:16**, Szczecin Zdroje 11:20	**Szczecin Główny 11:32**
12:07	II 1	PR - R 88626 POMERANIA	Płoty 12:22, Baszewice 12:29, Gryfice 12:36, Górzyca Reska 12:42, Gąbin 12:47, Trzebiatów 12:54, Bieczyno Pomorskie 12:59, Karcino 13:03, Głowaczewo 13:07, Kołobrzeg Stadion 13:15	**Kołobrzeg 13:20**
			①-⑦ ∅ *4-5 IV;*	
13:19	II 1	PR - R 88628	Żabowo 13:27, Płoty 13:36, Baszewice 13:43, Gryfice 13:50, Górzyca Reska 14:13, Gąbin 14:18, Trzebiatów 14:24, Bieczyno Pomorskie 14:30, Karcino 14:33, Głowaczewo 14:38, Kołobrzeg Stadion 14:45	**Kołobrzeg 14:50**
			①-⑤ ∅ *5 IV, 3 V, 3 VI;*	
14:37	II 1	PR - R 88649	Wyszomierz 14:42, Osina 14:46, Mosty 14:51, Goleniów 15:00, Kliniska 15:15, Szczecin Załom 15:19, **Szczecin Dąbie 15:27**, Szczecin Zdroje 15:33	**Szczecin Główny 15:47**
			①-⑦ ∅ *4 IV;*	
15:27	II 1	PR - R 88630	Żabowo 15:36, Płoty 15:45, Baszewice 15:52, Gryfice 15:58, Górzyca Reska 16:04, Gąbin 16:09, Trzebiatów 16:15, Bieczyno Pomorskie 16:21, Karcino 16:25, Głowaczewo 16:29, Stary Borek 16:33, Kołobrzeg Stadion 16:39	**Kołobrzeg 16:44**
			①-⑦ ∅ *4 IV;*	
16:31	II 1	PR - R 88651	Wyszomierz 16:36, Osina 16:40, Mosty 16:45, **Port Lotniczy Szczecin Goleniów 16:51**, Goleniów 17:08, Kliniska 17:18, Szczecin Załom 17:22, **Szczecin Dąbie 17:29**, Szczecin Zdroje 17:32, Szczecin Port Centralny 17:41	**Szczecin Główny 17:45**
			14 III-3 V;	
16:31	II 1	PR - R 88651	Wyszomierz 16:36, Osina 16:40, Mosty 16:45, **Port Lotniczy Szczecin Goleniów 16:51**, Goleniów 17:08, Kliniska 17:18, Szczecin Załom 17:22, **Szczecin Dąbie 17:28**, Szczecin Zdroje 17:32	**Szczecin Główny 17:43**
			4 V-12 VI;	
17:14	II 1	PR - R 88632	Żabowo 17:22, Płoty 17:31, Baszewice 17:38, Gryfice 17:46, Górzyca Reska 17:57, Gąbin 18:02, Trzebiatów 18:08, Kołobrzeg Stadion 18:24	**Kołobrzeg 18:29**
18:24	II 1	PR - R 88653	Wyszomierz 18:29, Osina 18:33, Mosty 18:38, **Port Lotniczy Szczecin Goleniów 18:44**, Goleniów 19:01, Kliniska 19:12, Szczecin Załom 19:16, **Szczecin Dąbie 19:23**, Szczecin Zdroje 19:26	**Szczecin Główny 19:39**
19:48	II 1	PR - R 88634	Żabowo 19:56, Płoty 20:05, Baszewice 20:12, Gryfice 20:19, Górzyca Reska 20:25, Gąbin 20:30, Trzebiatów 20:36, Bieczyno Pomorskie 20:42, Karcino 20:46, Głowaczewo 20:50, Stary Borek 20:54, Kołobrzeg Stadion 21:00	**Kołobrzeg 21:04**
			①-⑥ ∅ *5 IV, 1 V, 3 V, 3 VI;*	
19:50	I 3	PR - R 88655	Wyszomierz 19:55, Osina 19:59, **Port Lotniczy Szczecin Goleniów 20:09**, Goleniów 20:26, Kliniska 20:36, Szczecin Załom 20:40, **Szczecin Dąbie 20:47**, Szczecin Zdroje 20:50, Szczecin Port Centralny 20:59	**Szczecin Główny 21:03**
			14-28 III ⑦; *31 III-1 IV, 11-25 IV* ⑦ ⊕ *5-6 IV; 3 V, 23 V-6 VI* ⑦ ⊕ *3 VI, 5 VI;*	
19:50	I 3	PR - R 88655	Wyszomierz 19:55, Osina 19:59, **Port Lotniczy Szczecin Goleniów 20:09**, Goleniów 20:26, Kliniska 20:35, Szczecin Załom 20:39, **Szczecin Dąbie 20:46**, Szczecin Zdroje 20:49	**Szczecin Główny 21:03**
			9 V, 16 V;	
21:04	II 1	PR - R 88636	Płoty 21:19, Baszewice 21:26, Gryfice 21:33, Trzebiatów 21:48, Kołobrzeg Stadion 22:04	**Kołobrzeg 22:10**

objaśnienia skrótów / abbreviations
PR - POLREGIO sp. z o.o.
R - REGIO

objaśnienia znaków / symbols
2 - 2 klasa / Second class seats
2 - tylko 2 klasa / 2nd class seats only
♿ - wagon z miejscami dla osób na wózkach - z windą/rampą / car with seats for disabled passengers - with a lift/ramp
🚲 - wagon przystosowany do przewozu rowerów - liczba miejsc ograniczona / wagon adopted to the transport of bicycles – limited number of places
✈ - połączenie z lotniskiem / connection to airport

objaśnienia znaków / symbols
- dostęp do WiFi / WiFi access
- dostępne miejsce do przewijania dziecka / baby changing space available
❄ - klimatyzacja / air conditioning
- terminy kursowania / days of operation
∅ - oprócz / except
⊕ - oraz / and also
① - w poniedziałki / Mondays
⑤ - w piątki / Fridays
⑥ - w soboty / Saturdays
⑦ - w niedziele / Sundays

ROZKŁAD JAZDY BUSÓW

ADAM FEDEŃCZAK

Szczecin-Nowogard 6:35; 7:30; 9:25; 10:35; 11:40: 12:25; 13:50; 14:55; 15:15; 16:05; 18:05; 19:30

Nowogard-Szczecin 5;15; 5;50; 8;00; 8:35; 9:15; 10:20; 12:10; 12:55; 13:20; 14:20; 16:20; 18:00

Busy kursują od poniedziałku do piątku.

RESKO -Nowogard godz. 7:15; 15.40;
Nowogard – RESKO godz. 15.10; 19.15;
Nowogard 6:30 - Radowo 7:00 - **Łobez** 7:35
Łobez 15.25 - Radowo 15.50 - **Nowogard**

Rozkłady Przewozy Osobowe Magdalena i Tomasz Fedeńczak

Nowogard - Szczecin 7.10, 10.55, 15,00
Szczecin - Nowogard 9,10, 13.10, 17.10
Nowogard - Stargard 5.20, 6.00
Stargard - Nowogard 14.30, 15.55

REGULARNA LINIA MIKROBUSOWA SEROCKI

Tel. 91 392 16 64, 0601 89 35 14
Nowogard-Szczecin - 6:20; 9:40; 13:35; 17:15
Szczecin-Nowogard - 8:00; 11:10; 15:40; 18:50
SOBOTA Nd-Szn 9:40; 13:35; Szn-Nd 11:10; 15:40
W niedzielę busy nie kursują

PRZEWÓZ OSÓB - ROMAN BIŃCZYK

- Linia Regularna TEL. 607 310 591

Nowogard-Goleniów-Szczecin
5.45 (6,E,X), 8.45 (1,3,5), 8.55 (E), 14.35 (E), 14.50 (7,E,C), 15.05 (7,C), 15.52 (E), 18.40 (5,6,E,C)

Szczecin-Goleniów-Nowogard
7.05 (6,E,X), 10.45 (E), 11.25 (1,3,5,E,X), 16.20 (E), 16.35 (7,C), 17.30 (E), 20,40 (5,6,C,E) *(odjaz z pl. Św. Ducha)*

Nowogard-Dobra Now.-Łobez 7.40

Łobez-Dobra Now.-Nowogard 11.35

1-6 - dni tygodnia; E - kursuje od pn.-sob. oprócz świąt; C - nie kursuje 1.01., w pierwszy dzień wielkanocny oraz 25 i 26.12 ; X - nie kursuje w dni świąteczne

studio reklamy vizart Excellent
Nowogard
ul. 700 lecia 15
(nad Apteką Cardia, I Piętro)
e-mail: reklamavizart@wp.pl
www.reklamavizart.pl
Tel: 605 522 340
Zapraszamy
Pon.-Pt. 8-18, Sobota 9-14
REKLAMA W GAZETACH
SZYBKI CZAS REALIZACJI
NOWOŚĆ TYLKO U NAS !
FOLIA ONE WAY VISION KLEJONA OD WEWNĄTRZ szyby !
REKLAMY
PIECZĄTKI
KONKURENCYJNE CENY
- WYDRUKI WIELKOFRMAT., BANERY
- TABLICE, SZYLDY, KASETONY, SIATKI
- REKLAMA NA: POJAZDACH, ODZIEŻY
- LITERY PRZESTRZENNE, FLAGI, inne
- POLIGRAFIA, WIZYTÓWKI, ULOTKI, PLAKATY, FOLDERY
- GAZETKI, ZAPROSZENIA, WIDOKÓWKI, STRONY www, inne
- KSERO DO A4, A3 (KOLOR, CZARNOBIAŁE)
- LAMINOWANIE DOK. DO A4, A3, inne
- BINDOWNIE PRAC, OPRAWIANIE PRAC
- WYDRUKI PRAC, DOKUMENTÓW w 5 minut
Największy wybór okładek Tylko u NAS

Informacja PKS 91 392 18 87 lub 91 469 83 15

Dziennik Nowogardzki ukazuje się we wtorki i piątki na terenie gmin: Nowogard, Osina.
Redakcja: Przemysław Saja *redaktor naczelny* - *tel. 501 294 118*, Piotr Słomski, Marcin Simiński *współpraca*, Jarek Dąbrowski *redaktor techniczny*
Adres redakcji: 72-200 Nowogard, ul. Boh. Warszawy 7A, Tel. 91 392 21 65, Tel. /fax 91 392 50 87;
e-mail: dziennik@dzienniknowogardzki.pl. Wydawca: DJ Media sp. z o.o.
Redakcja nie odpowiada za treść reklam i ogłoszeń, zastrzega sobie prawo adiustacji tekstów.

eprasa.pl b567d67260

#SZCZEPIMYSIĘ

DLACZEGO WARTO?

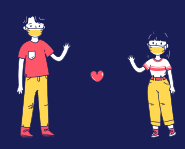

Bo chcemy być razem,

Bo chcemy spędzać czas z rodziną,

Bo tęsknimy za naszymi bliskimi,

Bo to szczepienie jest jak każde inne,

Bo chcemy imprez i koncertów,

Bo chcemy wrócić do normalności.

OPRACOWANIE GRAFICZNE: WSSE w Szczecinie

Źródło: WWW.GOV.PL/SZCZEPIMYSIE
https://www.facebook.com/GISgovpl/

#SZCZEPIMYSIĘ

Szczepienie nie zwalnia Z ODPOWIEDZIALNOŚCI

PAMIĘTAJ:

- wśród nas są osoby starsze i schorowane - zadbaj o ich bezpieczeństwo,
- stosuj obowiązujące zasady,
- silny, zdrowy organizm jest mniej podatny na infekcję,

- unikaj spotkań w szerszym gronie pow. 5 osób,
- zachowuj co najmniej 1,5m dystansu od innych osób,

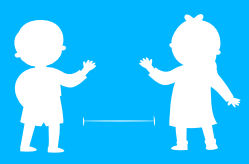

- używaj środka do dezynfekcji rąk, który zawiera co najmniej 60% alkoholu, myj ręce wodą z mydłem,
- skuteczne mycie rąk trwa co najmniej 30 sekund,

- **ZASŁANIAJ USTA I NOS!** w miejscach publicznych m.in. na zakupach, w galerii handlowej, w urzędzie, banku, kościele, u fryzjera/kosmetyczki, u lekarza, w przychodni, w komunikacji publicznej, podczas obsługi klienta/interesanta,

- szczepionki pozostają jedynym skutecznym narzędziem w zmaganiach z chorobami zakaźnymi,
- nabywanie odporności po szczepieniu jest procesem rozłożonym w czasie.

OPRACOWANIE GRAFICZNE: WSSE w Szczecinie

Źródło: WWW.GOV.PL/SZCZEPIMYSIE
https://www.facebook.com/GISgovpl/

Kancelaria Radcy Prawnego
r.pr. Agnieszka Warian
ul. Wojska Polskiego 3 • Nowogard • **tel. 661 267 054**
I piętro pok. 117 • czynne od pn-pt od 9 do 17
W każdą środę w godz. 10-15 po wcześniejszym umówieniu telefonicznym
Kancelaria udziela bezpłatnych porad prawnych

SKUP AUT GOTÓWKA OD RĘKI
• stan bez znaczenia • umowa sprzedaży •
DYSPONUJEMY WŁASNYM TRANSPORTEM
tel. 505 771 769

DOZ dbam o zdrowie
APTEKA (franczyza DOZ)
Apteka Majowa w Nowogardzie
ZATRUDNI
Kierownika apteki (od 07.2021)
Technika farmacji lub na staż (od 04.2021)
Umowa o pracę.
CV na adres biuro@anmedica.pl lub
kontakt pod numerem tel. 783 744 001

BIURO RACHUNKOWE
mgr inż. Jerzy Banuch
mgr Hanna Banuch
Nowogard
ul. Mikołaja Reja 9
Zapraszamy Codziennie
tel. 91 39 22 308
kom. 606 891 449
Usługi:
- **książka przychodów i rozchodów** Posiadamy Licencję Ministerstwa Finansów
- **księgi handlowe, ZUS**
- **inne usługi księgowe**

OKNO
FABRYKA OKIEN i DRZWI PCV i ALU
Nowogard
ul. 3 Maja 31
HIT CENOWY
GEALAN 9000 / 83 mm - trzy uszczelki
tel./fax 91 392 56 39 tel. 91 392 12 77

Chcesz dać ogłoszenie - reklamę w gazecie
na powiatach: goleniowskim, gryfińskim, łobeskim, stargardzkim
zadzwoń: 506 638 789, 91 392 21 65, napisz: karolinasb@djmedia.pl

eprasa.pl b567d67260