Piątek
12 lutego 2021 r.
Nr 12 (2932)
nakład 3000
Rok XXIX ISSN 1897-2640
Cena 2,50 zł
(w tym 5% VAT)
POLSKI WYDAWCA
ISSN 1897-2640

DZIENNIK NOWOGARDZKI

Zakończenie prac przy ul. Zielonej w 2022 roku

Gardno znów buduje mieszkania

Koronawirus w przedszkolu

Nasi wspominają Szurkowskiego

Wynajmę lokal o pow. 70m²
w Nowogardzie ul. 3 Maja 46
(przy aptece „Majowej")
składający się z: 4 pomieszczeń, poczekalni
i 2 pomieszczeń sanitarnych
na usługi lub biura
Lokal ma dopuszczenia sanepidu na przychodnię medyczną
nr tel. 694 440 201 lub 695 264 677

Ulica jak rwący potok

Szczepienia nawet w weekend

REKLAMA
Przyjmę do pracy w Biurexie
Wymagane prawo jady
TEL. 501 549 818

REKLAMA
Przyjmę do pracy mechanika
kosiarek i pilarek spalinowych
Atrakcyjne wynagrodzenie
TEL. 608 328 095

REKLAMA
epaka.pl
PUNKT NADAŃ I ODBIORU PRZESYŁEK
epaka.pl - punkt nadań i odbioru
epaka.pl NOWOGARD
NAJTAŃSZE PRZESYŁKI W MIEŚCIE
ul.Batalionów Chłopskich 1a
72-200 Nowogard
tel. 572 909 582
nowogard@epaka.pl

Gabinet Psychologiczny i Psychoterapii
Marta Żetecka-Krugła
Psycholog, psychoterapeuta, specjalista terapii uzależnień
NOWOGARD
ul. Wojska Polskiego 3
I piętro, pok. 111
Tel. 695 644 097
email: marta.krugla@gmail.com
(istnieje możliwość umówienia konsultacji online)

ae optyk
Nasze atuty:
• specjalistyczne badanie widzenia
• badania okulistyczne i optometryczne wykonane przez specjalistów (np. pod kątek doboru soczewek progresywnych)
• dobór soczewek kontaktowych
• profesjonalizm, rzetelność
• wieloletnie doświadczenie w branży
• nowoczesne narzędzia pracy
Kolekcje: MENRAD DAVIDOFF JOOP! MORGAN VOGUE
Zapraszamy
Nowogard • ul. Kościuszki 2cde
tel. 91 392 18 11

auto gaz
naprawa i montaż instalacji
mechanika
rozrządy, zawieszenia...
więcej na www.giejbo.pl
ul. B.Chrobrego 29, Goleniów, tel. 91 407 33 07, kom. 606 948 278

Zakład Pogrzebowy GDANIEC
Zmarł Twój najbliższy...
Zadzwoń 91 419 04 94
telefon całodobowy
Goleniów
ul. Wolińska 9
Maszewo - Nowogard - Przybiernów - Stepnica - Wolin - Kamień Pom. - Szczecin

mikulski nieruchomości
Goleniów/Szczecin/Nowogard/Stargard/Świnoujście/Kołobrzeg/Gdańsk
www.mikulski-nieruchomosci.pl

eprasa.pl b5a6c8bb1f

W skrócie

Do kolejnej dewastacji doszło, po byłym kiosku kosmetyczno-prasowym, przy ul. Wojska Polskiego. Zdewastowany obiekt nie tylko nie może być wizytówką terenu okalającego szpital, ale może powodować problemy, gdyż co chwila dochodzi w tym miejscu do aktów wandalizmu. Istnieje przypuszczenie, że drzwi wejściowe do obiektu zostały wyłamane przez nierozpoznanych dotąd sprawców, po to, aby można było się dostać do środka i w ten sposób przetrwać najniższe temperatury, które dotąd były i nadal są spodziewane w tych dniach.

Schody prowadzące z ulicy 3 Maja nad jezioro są zwykle pomocne mieszkańcom, zwłaszcza, aby szybciej przedostać się na drugi koniec miasta. W przypadku znacznego oblodzenia ich nawierzchni trzeba już bardzo uważać, gdyż nie wszystkie stopnie są posypane piaskiem równomiernie a przez to bezpieczne. Nie ma nawet za co się złapać, ponieważ brak poręczy, w przeciwieństwie do innych zejść wytyczonych nad jezioro.

Kolejny nowogardzianin, tym razem funkcjonariusz SW, uzyskał awans zawodowy w Szczecinie. Kpt. Grzegorz Gibas, który przez wiele lat pełnił służbę w Zakładzie Karnym w Nowogardzie, w dniu 8 lutego został powołany, przez Dyrektora Okręgowego Służby Więziennej w Szczecinie ppłk Arkadiusza Tomczaka, na stanowisko zastępcy Dyrektora Aresztu Śledczego w Szczecinie. Gratulacje.

Jak za dawnych lat

Na wniosek nowogardzkiego ZBK w trzech punktach na terenie miasta zostały we wtorek, 9 lutego, zainstalowane koksowniki.

Wszystko ma związek ze znacznym obniżeniem temperatury w ciągu ostatnich dni. W nocy temperatura może spaść nawet do kilkunastu stopni poniżej zera.

Koksowniki zostały ustawione przy dwóch przystankach komunikacji miejskiej przy ul. 700 Lecia oraz Kościuszki. Ogrzać się też mogą pasażerowie w oczekiwaniu na przyjazd busów na dworcu przy ul. Rzeszowskiego. Mają one pełnić swoją rolę do czasu poprawy warunków atmosferycznych.

Red.

Znaleziono klucze

W ubiegłą sobotę, na terenie sklepu Netto w Nowogardzie znaleziono klucze. Jeśli ktoś z naszych Czytelników rozpoznaje podany na zdjęciu plik kluczy może zgłosić się do redakcji DN przy ul. Bohaterów Warszawy, w godzinach pracy biura, po odbiór zguby.

Zaginął pies ZIKO

Dnia 27.01.2021r, w Nowogardzie w rejonie ul. Boh. Warszawy za Orlikiem oddalił się pies maści czarnej, wysokie długie łapy, długi ogon. Jest łagodny. Jeśli ktoś go widział lub się nim zaopiekował bardzo proszę o kontakt pod nr tel**. 608 504 648.**

REKLAMA

KOMPLEKSOWE USŁUGI POGRZEBOWE
ORAZ KAMIENIARSKIE
USŁUGI POGRZEBOWE
MEMORIS
KONTAKT CAŁODOBOWY:
693 230 190
ŚR Śmigiel Ryszard
KONTAKT KAMIENIARSTWO:
601 595 069
91 392 18 14
TRUMNY - URNY - PRZEWOZY - EKSHUMACJE
NAGROBKI - GROBOWCE
ZNICZE - WIEŃCE - WIĄZANKI
UL. CMENTARNA 3, 72-200 NOWOGARD
do każdego pogrzebu organizowanego przez naszą firmę obudowa grobu gratis
www.memoris.eu
e-mail: memoris.zp@o2.pl
www.kamieniarstwo-smigiel.pl
e-mail: puhp.smigiel@wp.pl

REKLAMA

USŁUGI BUDOWLANE
PIT-BUD
Piotr Kudliński
- docieplenia
- murowanie
- prace glazurnicze
- usługi elektryczne
- klimatyzacje
- kompleksowe wykończenia budynków
Tel. 609 309 048

eprasa.pl b5a6c8bb1f

Zakończenie prac przy ul. Zielonej w 2022 roku

Gardno znów buduje

To pierwsza taka inwestycja spółdzielcza od 1983 roku. Od grudnia 2020 roku trwa tu budowa nowego bloku mieszkalnego. Dzięki temu zmieni się krajobraz przy ulicy Zielonej. Zakończenie prac przewidziane jest najpóźniej na I połowę 2022 roku.

Inwestorem jest SM Gardno a sama inwestycja (dokumentacja budowlana i projekt) prowadzona jest od blisko pięciu lat). W listopadzie 2020 roku doszło do rozstrzygnięcia przetargu, z kolei w grudniu przy ulicy Zielonej wbito szpadel rozpoczynając nie tylko symbolicznie, ale faktycznie prace budowlane 16-mieszkaniowego bloku.

Za stronę projektową odpowiada młody architekt Maciej Dumin z pracowni MID (Miejskie Inwestycje Deweloperskie). Efekt prac architektonicznych można już podziwiać na udostępnionej przez spółdzielnię wizualizacji. Obok tekstu prezentujemy efekty tych prac.

Jak podaje pracownia na swojej stronie internetowej, budynek mieszkalny wielorodzinny projektowany został jako uzupełnienie rewitalizacji terenu osiedla mieszkaniowego przy ulicy Zielonej.

- Projekt zakłada wyburzenie niedziałającej kotłowni oraz wiaty garażowej oraz wybudowanie w ich miejsce nowego bloku mieszkalnego. W ten sposób położone w sąsiedztwie jeziora osiedle ma szanse stać się kompletnym, dobrze funkcjonującym kwartałem mieszkaniowym – czytamy na stornie projektanta.

Pod względem wizualnym nowy budynek mieszkalny ma zamknąć obszar osiedla przy ulicy Zielonej i będzie na nasze lokalne warunki jedną z perełek.

Projekt architektoniczny bloku przy ul. Zielonej

Trwają prace przy ul. Zielonej. Na początku trwało wyburzanie części pozostałej kotłowni

- To jest bardzo ciekawy projekt, tym bardziej cieszę się, że możemy jako Spółdzielnia i jako inwestor w całym przedsięwzięciu uczestniczyć. Całość obecnie jest na etapie wyburzania pozostałości po kotłowni. Tempo prac uzależnione jest od warunków pogodowych, jednak nie mam żadnych obaw, że terminy zostaną dotrzymane – powiedział prezes SM Gardno Jan Smolira.

W chwili obecnej całkowity koszt prac nie jest jeszcze znany. Zakończenie prac planowane jest na I połowę 2022 roku. Wszystko zgodnie z umową (na 18 miesięcy) zawartą z firmą odpowiedzialną za przeprowadzenie inwestycji. Jest nią znane w Nowogardzie Przedsiębiorstwo Budowlane Zbigniewa Ptaszyńskiego.

Warto dodać, że jest to pierwsza budowa bliku mieszkalnego wykonywana przez Spółdzielnię Mieszkaniową Gardno od wielu lat. Po raz ostatni spółdzielnia przeprowadziła podobną inwestycję w 1983 roku.

Przemysław Saja

REKLAMA

Wymiana butli
11 kg, 33 kg
z propan butanem, propanem
a także do zasilania wózków widłowych.
Zapraszamy do stałej współpracy
tel. 606 930 398
www.gazak.pl

REKLAMA

Unieważniamy kredyty frankowe (CHF)
Odzyskujemy nadpłacony kapitał
Darmowa analiza umowy kredytowej
Zadzwoń:
503617739 519831493

REKLAMA

USŁUGI ŁADOWARKĄ
ŁYŻKA I WIDŁY
rozładunek i załadunek palet i towarów sypkich
teł. 787 809 825

REKLAMA

Podejmę opiekę
nad osobą starszą, niepełnosprawna, pomogę w czynnościach domowych.
Tel. 691 928 122

MS BIOSS
SERWIS SKLEP KOMPUTEROWY
NAPRAWIAMY:
TELEFONY
TABLETY
LAPTOPY
NAWIGACJE
SKUPUJEMY LAPTOPY
NOWOGARD, UL. 700 LECIA 15 (NAD APTEKĄ I PIĘTRO)
TEL. 792-22-88-96

UWAGA!!! **OPAŁ**
Atrakcyjne ceny
węgiel, koks, drewno, brykiet drzewny, pelet
(towar luzem i workowany)
Zapewniamy transport
PPUH 'EDBA'
Nowogard ul. Nadtorowa 12
tel. 91 39 22 329
kom. 601 150 620
WYSOKA JAKOŚĆ POLSKI WĘGIEL
DODATKOWE GRATISY

JF. FURMAŃCZYK
KOMPLEKSOWE USŁUGI POGRZEBOWE
ul. Cmentarna 1a • 72-200 Nowogard • tel. 913 921 767, 602 350 318, 692 354 065 24h
www.furmanczyk.com.pl; asfurmanczyk@poczta.onet.pl; jfnowogard@poczta.onet.pl
TRUMNY • URNY • PRZEWOZY
NAGROBKI • GROBOWCE
KWIATY • WIEŃCE • WIĄZANKI
NOWOGARD: **ul. Cmentarna 1a**, tel. 913 921 466
ul. Kościuszki 35a, tel. 913 925 755, • **ul. Nadtorowa** 3a, tel. 913 920 577
DOBRA: ul. Ofiar Katynia, tel. 913 914 441 • **ŁOBEZ**: ul. Wojska Polskiego, tel. 913 970 397

eprasa.pl b5a6c8bb1f

Poznaliśmy 8 zwycięzców gminnego konkursu

Wybrano najładniejszą aranżację świąteczną

W czwartek, 11 lutego, w Ratuszu odbył się finał gminnego konkursu na Najładniejszą Aranżację 2020r. Łącznie wpłynęło 12 zgłoszeń, z czego aż 8 zostało nagrodzonych. Jak co roku, od 7 lat w okresie świątecznym Burmistrz Nowogardu ogłasza konkurs dla mieszkańców Gminy, na najładniej ustrojony dom, balkon czy posesję. W odróżnieniu do lat poprzednich, w tym roku po raz pierwszy oceniane były witryny sklepowe.

W ślad za tym poszła zmiana w formule konkursu. I tak, po raz pierwszy komisja składająca się z 3 pracowników Wydziału Gospodarki Komunalnej, Mieszkaniowej i Ochrony Środowiska oceniała aranżacje w trzech kategoriach: budynek jednorodzinny, balkon lub okno i witryna sklepowa. Łącznie wpłynęło 12 zgłoszeń, z czego aż 8 zostało nagrodzonych. Podczas prezentacji zwycięzców tegorocznej edycji konkursu i wręczenia nagród, burmistrz podziękował uczestnikom za zaangażowanie i udział w konkursie.

- *To ważne, aby w okresie świątecznym poczuć miłą atmosferę, sprawić innym radość, a nawet wzbudzić zachwyt. Na pewno takie dekoracje umilają świąteczny czas przechodniom, za co w ich imieniu dziękuję Państwu i gratuluję zwycięstwa* – powiedział na wstępie burmistrz R. Czapla.

Dzięki pięknie przyozdobionym witrynom oraz balkonom miasto dostaje dodatkowego blasku, co jest wartością samą w sobie.

W kategorii budynek jednorodzinny wolnostojący – zgłosiło się 7 rodzin, przyznano 3 nagrody:

Za zajęcie I miejsca – bon o wartości 2 000 zł dla Państwa Ewy i Zbigniewa Grzelak

Za zajęcie II miejsca – bon o wartości 1 000 zł dla Pani Anny Domagała

Za zajęcie III miejsca – bon o wartości 500 zł dla Państwa Ewy i Sebastiana Źróbek

Oficjalne ogłoszenie wyników konkursu

W kategorii balkon lub okno w budynkach wielorodzinnych - 4 rodziny zgłosiły swój udział, przyznano również 3 nagrody:

Za zajęcie I miejsca – bon o wartości 1 000 zł dla Pani Pauliny Kozłowskiej

Za zajęcie II miejsca – bon o wartości 500 zł dla Państwa Ingi i Tomasza Markowskich

Za zajęcie III miejsca – bon o wartości 200 zł dla Pana Marcina Stasiaka

Przyznano również nagrodę specjalną za wytrwałość i stały udział w konkursie – bon o wartości 200 zł dla Pana Filipa Ochman

Jedna z nagrodzonych aranżacji

Nagroda za najładniejszą witrynę sklepową dla właściciela zakładu Jerzego Furmańczyka

W kategorii witryna sklepowa zgłosiła się 1 działalność handlowa, przyznano więc jedną nagrodę

Za zajęcie I miejsca – bon o wartości 1 000 zł dla Pana Jerzego Furmańczyka

- Powołana komisja miała bardzo trudne zadanie, nie ukrywamy, że wszystkie aranżacje zgłoszone do konkursu były bardzo piękne, nadawały miastu i wsiom w Gminie świąteczny klimat i cieszyły oko, rozświetlały nasze ulice i pomimo braku w tamtym okresie śniegu, podtrzymywały świąteczną atmosferę. Jednak decyzję trzeba było podjąć i prace mieszkańców ocenić. Oceny dokonano w oparciu o takie kryteria jak: ogólne walory dekoracyjne, wrażenie estetyczne i atrakcyjność (0 - 10 pkt.), nawiązanie do tradycji świąteczno – noworocznej (0-5 pkt.), oryginalność i indywidualność dekoracji (0- 10 pkt.). Gratulacje dla wszystkich nagrodzonych!

Opr. Red

Chodnik i miejsca postojowe

Jest przetarg na Leśną

Jest to jedna z pierwszych inwestycji w roku budżetowym 2021, która ma szanse zostać zrealizowana. Mowa o chodniku przy ul. Leśnej wraz z sześcioma miejscami postojowymi dla samochodów. Być może jeszcze w lutym poznamy wykonawcę i niebawem zaczną się też prace.

W poniedziałek, 8 lutego br. burmistrz Robert Czapla podpisał zapytanie ofertowe na budowę chodnika przy ul. Leśnej w Nowogardzie. Mowa o odcinku ok. 50 m. drogi, przy której znajduje się sklep sieci Żabka.

Obecnie wzdłuż ulicy Leśnej po obu stronach zlokalizowany jest chodnik z kostki brukowej, płyt chodnikowych oraz płyt jumbo, które są w bardzo złym stanie - posiadają liczne wyboje oraz ubytki w nawierzchni. Najwyższy czas to zmienić, gdyż ten fragment jest istotny dla wszystkich pieszych kierujących się od strony miasta ulicą Gen. J. Bema i skręcają w stronę bloków mieszkalnych.

Przedmiot zamówienia obejmuje w szczególności remont i wymianę nawierzchni chodnika, parkingów i zjazdów. Chodnik będzie miał wysokość 10 cm, w całości z kostki brukowej ma być w nawiązaniu do istniejącego chodnika, w kolorze czerwonym. Z kolei parking i wjazdy w kolorze szarym. Remont przewiduje też wymianę istniejących zjazdów oraz wykonanie po prawej stronie jezdni 6 miejsc postojowych.

Termin składania ofert mija 23.02.2021, o godz. 9.00. Umowa ma zostać podpisana z wykonawcą, który poda najniższą cenę. Wiele wskazuje na to, że budowa chodnika przy ul. Leśnej to inwestycja, która jako pierwsza ma szansę być zrealizowana biorąc pod uwagę nowe inwestycje w 2021r (nie przechodzące z roku ubiegłego). Choć z drugiej strony UM wolał podać bezpiecznie dość odległy termin zakończenia prac – to 30 listopada 2021 roku.

psa

Fragment ok. 50 sfatygowanego chodnika doczeka się remontu

eprasa.pl b5a6c8bb1f

W wyniku awarii sieci na ulicy Rzeszowskiego

Zamieniła się rwący potok

Około południa, w środę, 10 lutego pracownicy PUWiS zostali wezwani na ulicę Rzeszowskiego, gdzie dała o sobie znać kolejna, w nie tak dużym odstępie czasu, awaria sieci wodociągowej. Tym razem usterka była tak poważna, że cała jezdnia aż do ul. 3 Maja zamieniła się w rwący potok.

O sprawie, po godz. 12:00, poinformował nas jeden z Czytelników. Jak wskazywał doszło do poważnej awarii w okolicy Dworca PKS przy ul. Rzeszowskiego, a konsekwencje usterki odczuwają także kierowcy jadący ul. 3 Maja. Potwierdzeniem wystąpienia awarii było słabsze, niż zazwyczaj ciśnienie w kranie, który dał się odczuć nawet na ulicy Bohaterów Warszawy, ale i na terenie całego miasta.

Na miejscu pojawiliśmy się ok. godz. 12.30. Pracowało tam już kilku pracowników PUWiS. Do pracy użyto nawet ciężkiego sprzętu, aby móc dotrzeć do źródła awarii.

W międzyczasie cała ulica Stanisława Rzeszowskiego, od wjazdu na Pocztę do wylotu w okolicach ulicy Dworcowej, zamieniła się w rwący potok. O tym jak duża tym razem była to awaria świadczy fakt, że nadmiarowe ilości wody, które wydobywały się z pękniętej sieci, dały się również odczuć kierowcom jadącym ulicą 3 Maja.

Około godz. 15 pojawił się komunikat firmy PUWiS w tej sprawie.

- Przedsiębiorstwo Usług Wodnych i Sanitarnych Sp. z o.o. w Nowogardzie informuje, iż z powodu rozszczelnienia sieci wodociągowej przy ulicy Stanisława Rzeszowskiego wystąpiła przerwa w dostawie wody. Służby wodociągowe przystąpiły do usunięcia awarii. Usunięcie awarii może potrwać do 3 godzin. Za powstałe niedogodności związane z brakiem wody uprzejmie przepraszamy – czytamy w komunikacie.

To już kolejna awaria wodociągu na przestrzeni ostatnich dni. Podobnie jak poprzednio jest to skutek fatalnego stanu technicznego sieci na terenie miasta.

Red.

Prace rozpoczęły się już po godz. 12

Ulica zamieniła się w potok

Trwają próby dostania się do źródła awarii

Zniesienie obostrzeń tutaj nie pomoże

Lodowisko pozostanie zamknięte

Obostrzenia zostają zniesione, jednak obecna zima, przynajmniej dla wszystkich amatorów jazdy na lodzie w naszym mieście pozostanie stracona. W ostatnie tygodnie lutego nie ma już możliwości, aby uruchomić sztuczne lodowisko na Orliku. Powodem są koszty niewspółmierne do korzyści wynikających z uruchomienia obiektu.

Poluzowanie obostrzeń oraz wspaniała zimowa pogoda spowodowała, że do naszej redakcji zwrócili się z mieszkańcy z pytaniem dotyczącym możliwości otworzenia jeszcze w tym miesiącu Białego Orlika, czyli lodowiska znajdującego się przy ul. Bohaterów Warszawy.

- Jeszcze w zeszłym roku informowano nas, że ze względu na COVID-19 obiekt będzie zamknięty. Jednak czy jest szansa, w momencie, gdy poluzowane niedawno zostały zasady uczestniczenia w zajęciach sportowych na świeżym powietrzu, aby otworzyć obiekt jeszcze w tym miesiącu, przynajmniej do końca lutego? Jak na razie sprzyja pogoda, są ujemne temperatury. Z tego co wiem, także piłkarze amatorzy wracają do gry, jak i inne dyscypliny sportowe, które można uprawiać na otwartej przestrzeni. Czemu więc lodowisko miałoby być dalej zamknięte – sugeruje jeden z mieszkańców.

We wtorek, czyli już po zniesieniu części obostrzeń pojawił się komunikat dyrektora II LO w Nowogardzie. Poinformowano w nim, że będzie można korzystać z Orlika, jednak dopiero od marca br. Wynika z tego, że nie będzie już możliwe uruchomienie lodowiska przynajmniej tej zimy.

- Co prawda obecnie obowiązujące przepisy zezwalają na podjęcie aktywności na otwartej przestrzeni. Również pogoda zachęca do uprawienia zimowych sportów np. na lodowisku, to jednak biorąc pod uwagę fakt, że obiekt miałby być czynny zaledwie do końca lutego, jego uruchomienie wiązałoby się ze zbyt dużymi kosztami niewspółmiernymi do korzyści. Niestety sezon zimowy na Orliku jest już stracony. Inaczej byśmy myślimy, gdyby to jeszcze był styczeń, ale nie w połowie lutego. Bardziej w tej chwili myślimy już o wiośnie br. Mamy już podpisaną umowę z osobą, która według rozpiski będzie udostępniać dzieciom, młodzieży i dorosłym obiekt od początku marca. W związku z tym już teraz zapraszam wszystkich chętnych do rezerwacji terminów na Orliku, o ile nie będzie do tego żadnych przeciwskazań sanitarnych - przekazał dyrektor II LO w Nowogardzie Leszek Becela.

W przypadku sportów zimowych pozostają więc, w przypadku najmłodszych, jedynie sanki, które możemy użyć na każdej większej górce. Pamiętajmy tylko, aby zabawa na białym puchu odbywała się w sposób bezpieczny.

Od 1 marca br. Orlik będzie czynny 7 dni w tygodniu. Od pon. do pt. w godz. od 16 do 20. W sobotę od 9 do 13 i od 14 do 21. Z kolei w niedziele od 14 do 21.

Trenerem środowiskowym nadzorującym korzystanie z obiektu, podobnie jak w roku ubiegłym, będzie Pan Marcin Zakrzewski.

psa

W lutym br. już nie nastąpi otwarcie obiektu

eprasa.pl b5a6c8bb1f

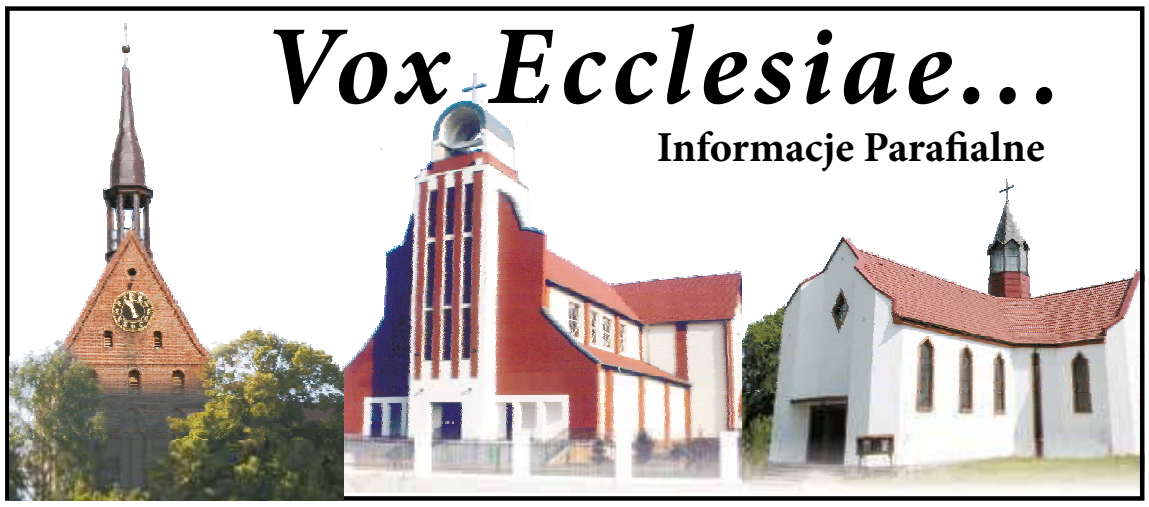

6 NIEDZIELA W CIĄGU ROKU

14 lutego 2021 • Kpł 13, 1-2. 45-46 • Ps 32 • 1 Kor 10, 31 – 11, 1 • Mk 1, 40-45

Słowa Ewangelii według św. Marka: *Pewnego dnia przyszedł do Jezusa trędowaty i upadłszy na kolana, prosił Go: «Jeśli zechcesz, możesz mnie oczyścić». A Jezus, zdjęty litością, wyciągnął rękę, dotknął go i rzekł do niego: «Chcę, bądź oczyszczony». Zaraz trąd go opuścił i został oczyszczony. Jezus surowo mu przykazał i zaraz go odprawił, mówiąc mu: «Bacz, abyś nikomu nic nie mówił, ale idź, pokaż się kapłanowi i złóż za swe oczyszczenie ofiarę, którą przepisał Mojżesz, na świadectwo dla nich». Lecz on po wyjściu zaczął wiele opowiadać i rozgłaszać to, co zaszło, tak że Jezus nie mógł już jawnie wejść do miasta, lecz przebywał w miejscach pustynnych. A ludzie zewsząd schodzili się do Niego. (Mk 1, 40-45)*

Trąd w Biblii nie jest jedynie nieznośną chorobą. To „rytualna definicja", na mocy której grzech był przyczyną tej szkaradnej choroby, a chorego wyłączano ze wspólnoty żywych (… tak wówczas sądzono). Od tej pory trędowaty błąkał się po pustkowiach. Nierzadko mieszkał w pieczarach, pod ziemią, jak umarły. Grzech był przyczyną trądu i dlatego nieszczęśnik stawał się nie tylko chory, ale co gorsza: nieczysty. Od tej pory etykieta „trędowaty" wyczerpywała to, kim był skażony człowiek.

W tym świetle spotkanie trędowatego z Jezusem jest szczególnie poruszające. Jezus nie odrzuca rytualnych znaczeń Prawa, ale je wypełnia. Na szczerą prośbę trędowatego: „Jeśli chcesz, możesz mnie oczyścić", zawarte w niej wyznanie wiary i pełne oddanie się pod osąd Jezusa, Nauczyciel odpowiada równie szczerym współczuciem, „zdjęty litością", okazuje moc („chcę, bądź oczyszczony!"). Pan nie waha się wyciągnąć ręki do nieczystego i dotknąć go. Z chwilą, gdy trędowaty oddaje się w Jego moc, Sędzia okazuje łagodność, litość i miłosierdzie. Przywraca zhańbionego do społeczności. Według Prawa dotknięcie trędowatego oznaczało dla Chrystusa, że do wieczora On sam pozostanie nieczysty. Czyżby? Zdaje się, że Chrystus Pan tym razem przez gest powtarza wyzwanie rzucone Żydom: „Zburzcie tę świątynię, a w trzy dni ją odbuduję". Dotyka trędowatego, ponieważ doskonale zdaje sobie sprawę z tego, kim jest.

Wyciąga rękę jak kapłan, który poprzez ten gest utożsamiał się ze zwierzęciem, zanim zostało zarżnięte na ofiarę. Wyciągnięta dłoń oznaczała, że ten, kto składa ofiarę, staje się z nią jedno. Podnosi dłoń jak król, który wstrzymuje wyrok, okazuje łaskę, rozstrzyga spór. Mocą danej mu władzy wyznacza granice i rozdaje dziedzictwo. Wskazuje tych, którzy do niego należą. W końcu, jak prorok unosi ramię, by Boża moc zstąpiła na ziemię czy to w postaci ognia, wichru rozdzielającego wody, czy błogosławieństwa. Zawsze po to, by przywrócić przestrzeń Boskiej obecności w świecie. Chrystus jako kapłan, król i prorok dotyka trędowatego: utożsamia się z nim, czyni go swoim dziedzicem, uzdrawia mocą Bożego daru. Przywraca go do społeczności żywych. Sam natomiast przyjmuje hańbę, którą tamten dźwigał – Krzyż, przez który ostatecznie wszystkich nieczystych uwolni od trądu.

Współcześni trędowaci to również ci, którym nie pozwalamy do nas podejść. Uprzedzenia, dystans czy niechęć eliminują w nas jakikolwiek gest miłości, który możemy ofiarować drugiemu człowiekowi. Współcześnie trędowaci to Ci, którzy poprzez naszą postawę języka są odizolowani od społeczeństwa. Jezus nie tylko pozwala podejść trędowatemu, ale również daje mu się dotknąć. Łamie w ten sposób dotychczasowe schematy i myślenie ludzi, którzy żyli wokół Niego. Ta zmiana miała uzdrawiający wpływ nie tylko na trędowatego, ale także ludzi, którzy żyli obok niego. Jezus jednym gestem przemienił serca i postawę nie tylko jednego trędowatego, ale także i wielu ludzi…

Rafał J. Sorkowicz SChr

W TYCH DNIACH ODESZLI DO WIECZNOŚCI

Mieczysław Pankała: lat 83, zmarł 8.02.2021r., pogrzeb odbędzie się 13.02.2021r., o godz. 12:00 na cmentarzu w Nowogardzie.

Leon Żywalewski: lat 75, zmarł 9.01.2021r., pogrzeb odbędzie się 13.02.2021r., o godz. 13:00, Msza św. w Kościele w Dobrej, pochówek na cmentarzu w Dobrej.

Jan Jacewicz: lat 75, zmarł 10.02.2021r., pogrzeb odbędzie się 12.02.2021r., o godz. 12:00 na cmentarzu w Nowogardzie.

Zakład Usług Pogrzebowych w Nowogardzie, Sebastian Furmańczyk i MEMORIS Zakład Pogrzebowy Grzegorz Śmigiel

„Cieśla" – poruszająca książka o św. Józefie

W ogłoszonym przez papieża Franciszka „Roku św. Józefa" z radością oddajemy w państwa dłonie genialną, wyjątkową i zjawiskową książkę pt. „CIEŚLA" autorstwa Oliviera Le Gendrea, przypomnianą i wydaną dzięki staraniom ks. Krzysztofa Musiałka SChr oraz Fundacji św. Katarzyny.

„Cieśla" zdaje się być książką wyjątkową, z wielu powodów. Chyba jeszcze nikt nie odważył się w tak oryginalny sposób opisać życie Józefa, małżonka Maryi i ziemskiego ojca Jezusa. Olivier Le Gendre, po mistrzowsku, jak na dobrego pisarza przystało, przenosi nas w sam środek historii człowieka, który dzięki swojej cierpliwości, wierze oraz nieustannej duchowej walce, stał się Patronem i Opiekunem całego Kościoła. Le Gendre, wierny ewangelicznym przekazom, snując bez pośpiechu swoją literacką opowieść, próbuje zrozumieć, wejść jak najgłębiej w świat przeżyć, doświadczeń i najważniejszych wydarzeń w życiu Józefa.

W sposób niekonwencjonalny, bez napompowanej teologii, prosto i poetycko zarazem, francuski pisarz opisuje kolejne etapy duchowej drogi cieśli z Nazaretu. Stajemy się powoli jakby najbliższym przyjacielem Józefa, który zwierza się nam z tego, co niesie w sercu. Z każdą przeczytaną stronicą, czytelnik po cichu odkrywa w historii Józefa swoją własną historię, w której nie brakuje znaków zapytania i wielu bolesnych chwil, także na drodze wiary, gdzie nasza kruchość zderza się z tym, co niewidzialne, z nadzieją wbrew nadziei.

„Cieśla" Oliviera Le Gendrea jest książką wolną od stereotypów i sztampowego myślenia, do których tak mocno przywykliśmy, gdy nam opowiadają o świętych. Poznając historię młodego Józefa, zakochanego w młodziutkiej Maryi, dojrzewającego powoli do pełni czułego ojcostwa, odkrywamy, jak wiele owoców przynosi nieustanne zmaganie się ze sobą i z planami Boga. Odwieczny domaga się od Józefa wiary, ślepego zaufania, zawsze jakby niemożliwego w danym momencie i za każdym razem wymagającego odważnej decyzji. Skąd my to znamy?...

Możliwe, że to najpiękniejsza (z dostępnych dziś na rynku) książka o św. Józefie. Chyba jeszcze nikt nie pisał z taką pasją o historii człowieka, któremu Jezus tak wiele zawdzięcza i który tak wiele zawdzięcza Jezusowi. Po przeczytaniu książki jeszcze bardziej pojmujemy, dlaczego warto zaprzyjaźnić się duchowo ze św. Józefem, oddając się pod jego opiekę, jak to zrobili Maryja i Jezus. Cudowna lektura na Wielki Post, w Roku Św. Józefa. Książka, która wwierca się w duszę, prowokuje do modlitwy, wzbudza odwagę, by razem z Józefem nieść bez lęku to wszystko, co wydaje się nam nie do uniesienia.

Książkę „Cieśla" Oliviera Le Gendrea można zakupić: w goleniowskim kościele św. Katarzyny (zakrystia, stanowisko Caritasu), w księgarni przy Sanktuarium NSPJ w Szczecinie, w sklepiku z dewocjonaliami przy Kościele św. Jana w Stargardzie oraz drogą mailową (kontakt: krzysztofm@post.pl). Cena: 15 zł.

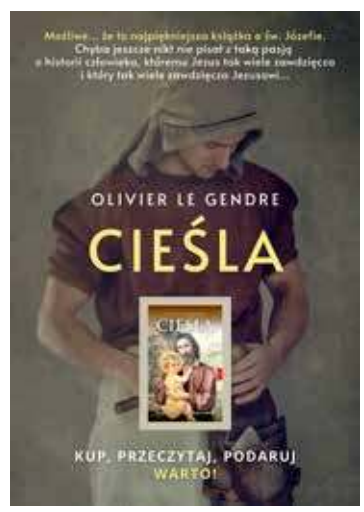

„Cieśla",
Olivier Le Gendre
tłum. Lilla Danilecka, wydawnictwo Promic
format: 125 x 196 mm, liczba stron: 128

eprasa.pl b5a6c8bb1f

Glicko

Tu też powstanie siłownia

W tym roku na pewno powstanie projekt, ale w nieco dalszej przyszłości należy spodziewać się finalizacji inwestycji, polegającej na budowie siłowni na świeżym powietrzu w miejscowości Glicko.

Jak podaje rzecznik UM Nowogard, w ostatnim czasie zostało rozstrzygnięte postępowanie na wykonanie projektu siłowni na świeżym powietrzu w miejscowości Glicko. Co ciekawe, na zapytanie ofertowe wpłynęło 9 ofert, z których najtańszą złożyło Outsider Studio Projektowe Natalia Paja z Lublina za kwotę 3970 zł brutto. Rozstrzygnięcie postępowania jest kontynuacją dobrej współpracy pomiędzy burmistrzem a sołtyską Glicka Karoliną Ogiewa, co bezpośrednio doprowadziło do podpisania 23 listopada ubiegłego roku porozumienia w sprawie bezpłatnego używania terenu o pow. 600 m2 wraz z budynkiem stanowiącym własność Gminy Nowogard. Właśnie na tym terenie planowane jest zainstalowanie siłowni. *Red*

Siłownia powstać ma na terenie gminy Nowogard

Granty dla sołectw

Ważne dla mieszkańców obszarów wiejskich zadania, będą mogły być zrealizowane dzięki środkom z budżetu województwa. Właśnie rusza piąta edycja marszałkowskiego konkursu „Granty sołeckie", w której do zdobycia, na jeden projekt inwestycyjny, jest 10 tys. zł.

Celem konkursu jest wyróżnienie gminy, sołectwa, podejmującego wartościowe inicjatywy na rzecz lokalnej społeczności takie jak: podnoszenie jakości i bezpieczeństwa życia mieszkańców, wzmacnianie udziału społeczności w podejmowaniu decyzji lokalnych, a także realizacja przedsięwzięć o charakterze kulturalnym, edukacyjnym, turystycznym i sportowym. Dodatkowo punktowane będą także projekty wspierające działania ekologiczne.

Otrzymane w konkursie środki, będą mogły zostać wykorzystane m.in. na: miejsca aktywności sportowej, ścieżki spacerowe, place zabaw, siłownie pod chmurką czy modernizacje świetlic. Zwiększy się również bezpieczeństwo lokalnej społeczności. Dzięki konkursowym funduszom możliwe będzie utworzenie ścieżek rowerowych, chodników czy wiat przystankowych.

W konkursie mogą uczestniczyć gminy reprezentujące sołectwa, działające na obszarach wiejskich województwa zachodniopomorskiego. Wnioski można składać od 12 lutego do 12 marca 2021 r. Oferty przyjmowane będą w formie elektronicznej za pośrednictwem generatora – Witkac.pl. Jedno sołectwo może złożyć jeden wniosek z projektem nieprzekraczającym całkowitej wartości 25 tys. zł, na jego realizację można otrzymać 10 tys. zł dofinansowania. W konkursie wyłonionych zostanie 180 laureatów, przy czym z danej gminy wśród laureatów mogą znaleźć się maksymalnie 2 sołectwa. Pula środków w konkursie to 1,8 mln zł.

Regulamin konkursu dostępny na stronie: http://www.grantysoleckie.wzp.pl.

Inf. własna

Kącik Kolekcjonera

0 euro z Zamkiem Piastowskim

Polskie emisje banknotów pamiątkowych o nominale 0 euro, w 2021 roku rozpoczął Powiat Raciborski z głównym motywem Zamku Piastowskiego.

Nakład zamknięty tego banknotu wynosi 5000 sztuk i został wykonany tylko w wersji normalnej. Numizmatyków może dodatkowo zaciekawić motyw monety na banknocie, a mianowicie halerza księstwa raciborskiego z XV wieku. Z uwagi na to, że rok 2020 został naznaczony pandemią COVID-19, część zaplanowanych emisji będzie miała dodatkowo wersję Anniversary.

Jeszcze w 2021 oraz 2022 roku zaplanowana została emisja serii banknotów poświęconych „Orłom Górskiego". Emitentem będzie Muzeum Spotu i Turystyki w Warszawie, zaś cykl rozpocznie legendarny trener Kazimierz Górski. Powodem jest fakt, że w tym roku obchodzona jest 100. rocznica Jego urodzin przez wielu uznawanego za Selekcjonera wszech czasów Reprezentacji Polski. Partnerem emisji będzie Fundacja Kazimierza Górskiego. *Red*

Tenisiści na WTK juniorów

Po przerwie świąteczno-noworocznej wróciły turnieje wojewódzkie z udziałem naszych tenisistów stołowych.

To był bardzo dobry występ naszych zawodników po przerwie

Z rewelacyjnej strony zaprezentowała się nasza młodzież zrzeszona w Visonex LUKS Top Wierzbięcin, w dniu 7 lutego 2021 roku:

Hubert Wajda - I miejsce
Mikołaj Olejnik - II miejsce
Konrad Pyra - IV miejsce
Antek Rachwał - V miejsce

Tym samym Hubert zagwarantował sobie udział w GP Polski w Sępólnie Krajeńskim. Gratulacje!

Red., Foto. Visonex LUKS Top Wierzbięcin

eprasa.pl b5a6c8bb1f

GMINA NOWOGARD

Burmistrz Nowogardu zaprasza do składania ofert na realizację zadania:

„ Budowa oświetlenia w ul. Sikorskiego w Nowogardzie "

DODATKOWE INFORMACJE :

Dodatkowych informacji udziela Pani Katarzyna Tracz , tel. 913926240 e-mail: inwestycje@nowogard.pl

Wszystkich zainteresowanych zapraszamy do zapoznania się ze szczegółami ogłoszenia na stronie www.bip.nowogard.pl

Dokumenty należy złożyć w zamkniętej kopercie w terminie do dnia **22.02.2021r. do godz. 9.00** na adres Biuro Obsługi Interesanta Gmina Nowogard ul. Plac Wolności 1; 72-200 Nowogard z adnotacją: **„ Budowa oświetlenia w ul. Sikorskiego w Nowogardzie"**

www.nowogard.pl

GMINA NOWOGARD

ZAPRASZAM do składania ofert na realizację zadania:

„Budowa chodnika przy ulicy Leśnej"

DODATKOWE INFORMACJE:

Dodatkowych informacji udziela, Pan Krystian Ustyjańczuk tel. 913926240 e-mail: inwestycje@nowogard.pl

Wszystkich zainteresowanych zapraszamy do zapoznania się ze szczegółami ogłoszenia na stronie www.bip.nowogard.pl

Dokumenty należy złożyć w zamkniętej kopercie w terminie do dnia **23.02.2020r. do godz. 9.00**

w Biurze Obsługi Interesanta Urzędu Miejskiego

Gmina Nowogard ul. Plac Wolności 1; 72-200 Nowogard z adnotacją: **„Budowa chodnika przy ulicy Leśnej"**

Robert Czapla
Burmistrz Nowogardu

www.nowogard.pl

POMTOR II
OKRĘGOWA STACJA KONTROLI POJAZDÓW
ZGL/003
72-200 Nowogard, ul. Boh. Warszawy 71
Czynne
Pon. - Pt 7:00 - 17:00
Sobota 8:00 - 13:00
Tel. 88 77 66 106

Kompleksowe usługi elektryczne
- instalacje elektryczne
- instalacje odgromowe
- usuwanie awarii elektrycznych
- pomiary okresowe i odbiorcze
- podłączenia sprzętu AGD z wpisem do karty gwarancyjnej

Tel. 664 514 538

Wykonujemy tanio
Banery • Laminowanie
Wycinane naklejki • Wydruki kolorowe
Kompleksowe usługi: Introligatorskie i Poligraficzne
Nowogard • ul. Boh. Warszawy 7A
tel. 91 392 21 65

eprasa.pl b5a6c8bb1f

Pozytywny wynik i nauka zdalna

Koronawirus w przedszkolu

Kolejne przedszkole zmuszone jest na kilka dni, w związku z potwierdzonym przypadkiem zarażenia się Sars-Cov-2, zawieszenia stacjonarnych zajęć.

Koronawirus a przede wszystkim sztywne zasady postępowania w momencie wykrycia pozytywnego badania na COVID-19, po raz kolejny destabilizuje stacjonarny trybie nauki w placówce oświatowej gminy Nowogard. Tym razem mowa o przedszkolu „Kraina Fantazji" mieszczącym się przy ul. Gen. Józefa Bema.

Decyzję o zawieszeniu zajęć stacjonarnych i tym samym wprowadzenia nauczania w trybie zdalnym zalecił goleniowski Sanepid. Informacja datowana jest na 8 lutego br., jak przewiduje procedura decyzja trafiła już do UM Nowogard i samej placówki.

Powodem jest oczywiście pozytywny wynik u jednego z pracowników przedszkola. Jak się dowiadujemy, łącznie kwarantanną zostało objętych 17 dzieci i 2 wychowawców z dwóch grup dzieci uczęszczających do przedszkola.

Na pocieszenie trzeba dodać, że czas, na jaki zostały dzieci skierowane na kwarantannę, mija już dziś, w piątek, 12 lutego.

psa

Szczepienia nawet w weekend

W niedzielę nauczyciele

Od poniedziałku, 8 lutego trwał rejestracja nauczycieli nowogardzkich szkół, którzy wyrazili chęć zaszczepienia się przeciw COVID-19.

Na naszym terenie tak jak w całej Polsce to nie w przychodniach, ale w szpitalu prowadzone będą szczepienia nauczycieli. Dzięki temu, że jak największa ilość pedagogów zostanie poddana procedurze możliwy będzie szybszy powrót wszystkich uczniów do szkolnych ławek. Zapisy do szczepień dla nauczycieli zgodnie z ministerialnym rozporządzeniem zakończyły się w środę

Jak podaje dyrektor nowogardzkiego szpitala Kazimierz Lembas, obecnie (według danych z czwartku, 11 lutego) na liście zapisanych do tych szczepień znajduje się 239 nauczycieli. W nowogardzkim SPSR szczepienie będą nie tylko nasi nauczyciele, ale również pracownicy oświaty z Osiny, Dobrej, Radowa, czy Reska. Akcja samych szczepień prowadzona

będzie nawet w weekendy. Zgodnie z harmonogramem pierwsza setka zapisanych na listę osób będzie szczepiona w najbliższą niedzielę. W ich przypadku będzie to podanie pierwszej dawki. W odstępie 21 dni trzeba wiec będzie odwiedzić szpital ponownie.

Od niedawna rząd udostępnił wszystkim zainteresowanym interaktywną mapę szczepień na stronie gov.pl. Dzięki temu można pozyskać wiedzę także na temat zaawansowania prowadzonej akcji dla wszystkich grup dotąd objętych szczepieniem. O ile nie są dostępne dane z poszczególnych gmin, to już informacja dot. powiatów daje pewien obraz postępu akcji. I tak, do tej pory w całym powiecie goleniowskim zaszczepiono 3032 osoby. Dzienna średnia liczba szczepień to 276 . Łącznie drugą dawką udało się zaszczepić już 740 osób. Jest to wynik nieco lepszy od pozostałych okolicznych powiatów, oczywiście z wyjątkiem największej aglomeracji – Szczecina. Zestawienie ilości zaszczepionych w poszczególnych powiatach na dzień 11 lutego prezentujemy obok tekstu.

psa

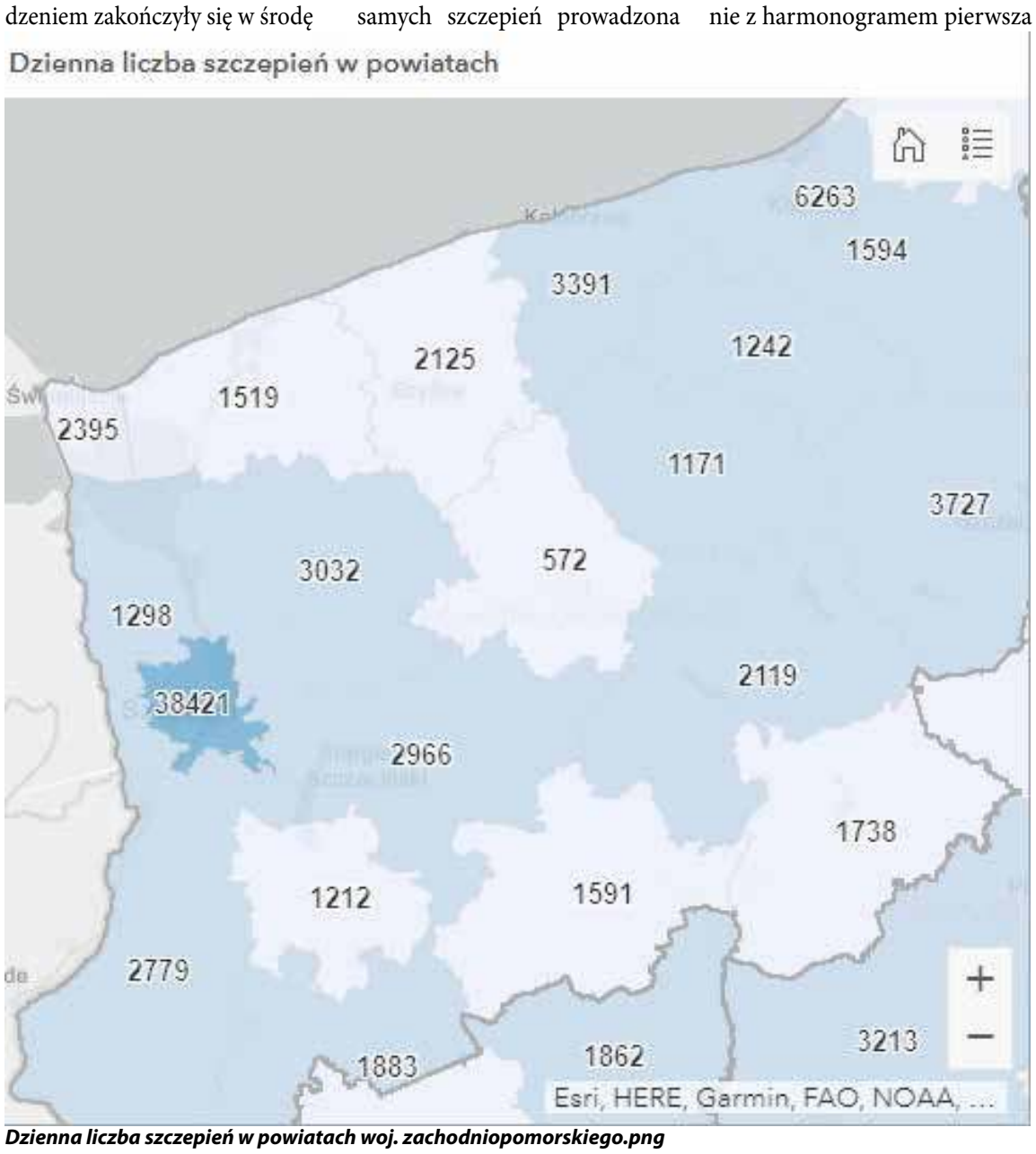

Dzienna liczba szczepień w powiatach woj. zachodniopomorskiego.png

Znaleziono telefon i klucz

We wtorek do naszej redakcji przyniesiono kolejną zgubę w postaci telefonu marki Sony (zabezpieczony hasłem) oraz klucz prawdopodobnie do skrzynki. Zostały znalezione przy zejściu z ulicy Ludwika Waryńskiego a ścieżką dookoła jeziora. Oba znaleziska prezentujemy obok. Do odbioru są w siedzibie redakcji DN.

eprasa.pl b5a6c8bb1f

Historia najlepszego kolarza–amatora świata

Wspomnienie o Ryszardzie Szurkowskim

Jak już informowaliśmy w ubiegły wtorek, dnia 1 lutego zmarł jeden z najbardziej utytułowanych polskich sportsmenów XX wieku, kolarz Ryszard Szurkowski. Młodszym kibicom sportu prezentujemy jego sylwetkę. Przy okazji przedstawiamy, w niewielkiej części, jego związki z naszym miastem i naszymi kolarzami.

Postać zmarłego w poniedziałek, 1 lutego br., Ryszarda Szurkowskiego warta jest przypomnienia szczególnie młodszemu pokoleniu, które nie miało okazji śledzić jego sukcesów na bieżąco w latach 60-tych czy 70-tych.

R. Szurkowski urodził się 12 stycznia 1946 w Świebodowie. Pochodził z Dolnego Śląska. Kolarstwo zaczął uprawiać w Miliczu, m.in. dzięki relacjom Polskiego Radia z Wyścigu Pokoju, z których usłyszał o sukcesach w tym wyścigu Stanisława Królaka. Zauważony przez trenera kadry narodowej szosowców Henryka Łasaka oraz lekarza reprezentacji Zbigniewa Rusina został ostatecznie kolarzem szosowym, będąc od 1969 członkiem kadry narodowej. Wówczas to po raz pierwszy wystartował w Wyścigu Pokoju i od razu stanął na drugim miejscu podium.

Kolejne lata to pasmo wielu osiągnięć, dzięki którym Ryszard Szurkowski zyskał miano najlepszego kolarza-amatora na świecie. Był wszechstronnym kolarzem niemal we wszystkich specjalnościach jazdy szosowej, choć – jak sam przyznawał – jego najsilniejszą stroną były zwycięstwa w tzw. jednoetapowych klasykach (np. przedolimpijski wyścig w Monachium w 1971). Sporadycznie występował również na torze, ale bez większych sukcesów.

Wieloletnie doświadczenie i uczestnictwo w wielu wyścigach sprawiło, że był świetnym taktykiem, mającym zmysł orientacji i właściwej oceny przebiegu walki na szosie. Z tego względu wybierano go na kapitana polskiego zespołu. Przez najbliższych kolegów z kolarskiego peletonu nazywany przydomkiem „Bibi".

Czterokrotnie (w latach 1970, 1971, 1973 i 1975) wywalczył pierwsze miejsce w Wyścigu Pokoju. W sumie w tych zawodach przejechał 89 etapów (z czego 52 w koszulce lidera), wygrał 13 etapów, a 9 razy był drugi oraz 9 razy trzeci. Oprócz tego był dwukrotnym wicemistrzem olimpijskim, czterokrotnym medalistą mistrzostw świata oraz dwunastokrotnym mistrzem Polski.

Realizował się nie tylko jako kolarz. W czasie PRL był również posłem na Sejm, trenerem, działaczem sportowym, a także prezesem Polskiego Związku Kolarskiego.

Odnotowania warte są również fakty z jego życia osobistego. Przeżył osobistą tragedię w związku z zamachem 11 września 2001 na World Trade Center w Nowym Jorku. Na miejscu zginął jego syn, 31-letni Norbert, który pracował na 104. piętrze jednej z wież, która tego dnia runęła.

W tych dniach można też wspomnieć o jego związkach z naszym miastem. Pierwsze z nich można wskazać już na początku jego kariery sportowej. Ryszard Szurkowski co prawda był trzeci w wyścigu Tour de Pologne w 1969 roku, ale po drodze bardzo dobrze wyglądały jego starty na Ziemi Nowogardzkiej. Po bardzo dobrym starcie zajął 1. miejsce na 7. Etapie na trasie Kołobrzeg – Nowogard. Tak samo następnego dnia zajął równie dobrą lokatę na 8. Etapie na odcinku Nowogard – Strzelce Krajeńskie.

Na zdjęciu od lewej Rajmund Zieliński, Lesław M. Marek, Ryszard Szurkowski i Wojciech Matusiak

Także już po zakończeniu kariery chętnie korzystał z zaproszenia w nasze strony. Tak choćby było w 2008 roku w Nowogardzie z okazji wyścigu kolarskiego Bałtyk Karkonosze. Przez lata była to jedna z większych imprez, która odbywała się w naszym mieście. Kryterium uliczne to okazja do nagrodzenia najlepszych na danym odcinku kolarzy. Także najmłodsi mogli poczuć atmosferę wielkiego sportowego świata, gdyż mieli okazję nie tylko zrobić sobie zdjęcie z Mistrzem, ale wjechać na metę tuż przed pokonaniem linii mety przez zawodowych kolarzy. Właśnie z tego wydarzenia obok tekstu prezentujemy zdjęcia Ryszarda Szurkowskiego m.in. razem z naszym olimpijczykiem Rajmundem Zielińskim oraz kolarzem, również olimpijczykiem, Wojciechem Matusiakiem.

Jak wspomina Ryszard Posacki, nowogardzki trener najmłodszych kolarzy, ze środowiskiem naszych kolarzy Ryszard Szurkowski, w dużej mierze dzięki Zbigniewowi Szczepkowskiemu (zmarł w 2019) utrzymywał kontakt na przestrzeni kolejnych lat.

- Jeszcze trzy lata temu zgodził się ufundować puchary dla najlepszych zawodników Mikołajkowego Wyścigu Kolarskiego. Zawsze w takiej sytuacji, na miarę możliwości, wspomagał działalność naszego nowogardzkiego klubu kolarskiego. Wystarczyło tylko jedno słowo po wizycie u niego w domu w Warszawie i już nie musieliśmy się martwić przynajmniej o nagrody dla kolarzy. Oczywiście pozostaną po Nim wspomnienia, pamiątki, także prezenty. Poza kolarstwem uwielbiał tenis ziemny. Był człowiekiem charakternym obdarzonym wielką siłą woli, ale jednocześnie serdecznym, co zjednywało mu ludzi – wspomina R. Posacki.

Do późnych lat pozostawał aktywnym. Jeszcze przed trzema laty startował w zawodach kolarskich dla weteranów. Jak wspomina trener nowogardzkich kolarzy, w maju 2018 roku nasi zawodnicy z LKK Nowogard wzięli udział w XX Ogólnopolskim Wyścigu Kolarskim o Puchar Ryszarda Szurkowskiego. Wówczas bardzo dobrze spisał się młody wychowanek LKK Nowogard Hubert Grygowski. W tym samym czasie swoją karierę jako oldboy kontynuował słynny kolarz. Z uwagi na przygotowania do kolejnego wyścigu oldboyów, mógł wziąć udział jedynie w rozpoczęciu imprezy. W czasie, gdy odbywała się dekoracja zwycięzców był już w drodze na kolejne swoje zawody.

W tym samym 2018 roku, jesienią, mając już 73 lata na karku skorzystał z zaproszenia do startu w wyścigu w niemieckiej Kolonii. I to był ostatni jego występ na rowerze. Choć nawet po fatalnym w skutkach wypadku, po którym był niemal całkowicie sparaliżowany, wierzył, że zdoła wrócić do sprawności. Ostatecznie pokonał do nowotwór.

Ryszard Szurkowski zmarł 1 lutego 2021 w Radomiu. W ubiegły piątek, w Świątyni Opatrzności Boskiej w Warszawie odbyła się ceremonia pogrzebowa. Pośmiertnie został odznaczony Krzyżem Wielkim Orderu Odrodzenia Polski.

Pogrzeb Ryszarda Szurkowskiego odbędzie się 13 lutego Msza św. w kościele, pochówek na cmentarzu przykościelnym w Wierzchowicach koło Świebodowa, jego rodzinnej miejscowości.

psa

Foto. pochodzi z opracowania „Kronika LZS" – (2012), pod redakcją Franciszka Karolewskiego

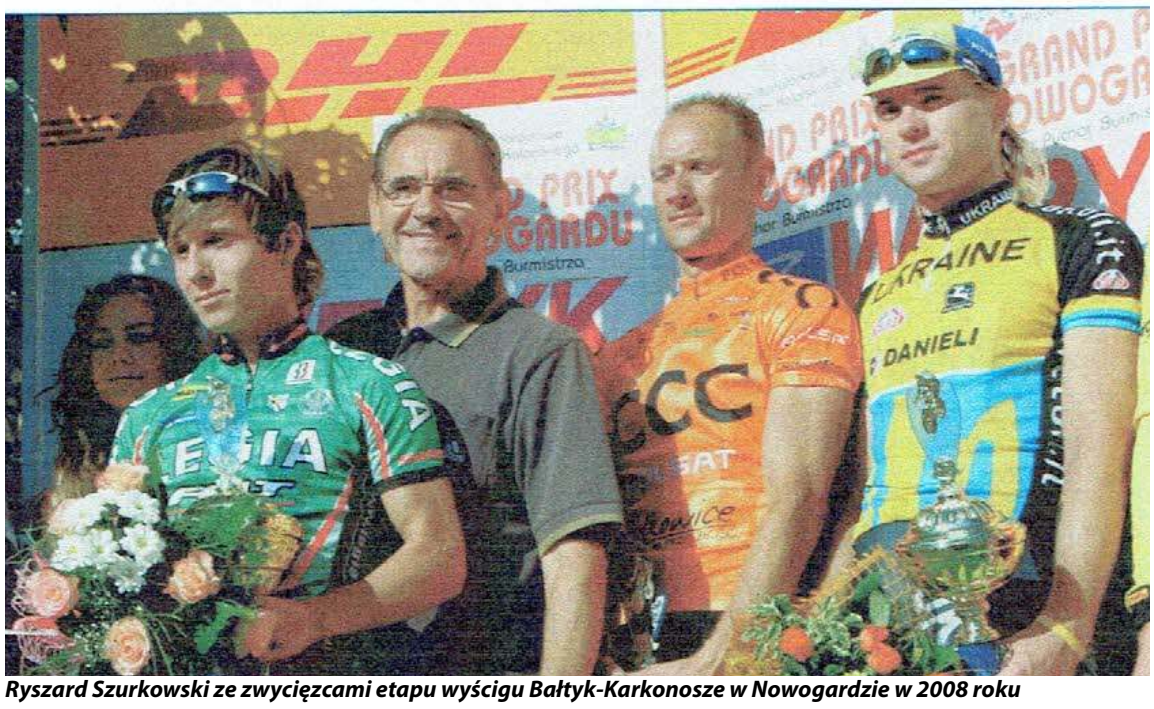

Ryszard Szurkowski ze zwycięzcami etapu wyścigu Bałtyk-Karkonosze w Nowogardzie w 2008 roku

eprasa.pl b5a6c8bb1f

Obostrzeń coraz mniej, także na boisku

Pozostaje tylko grać

Przygotowania Pomorzanina Nowogard są już na ostatniej prostej przed rundą wiosenną. Piłkarze trenują dwa razy w tygodniu, grają też sparingi. Co cieszy, w międzyczasie znoszone są obostrzenia co do uprawiania sportu na powietrzu, więc na razie nie zanosi się na przesunięcie startu rundy wiosennej ligi.

Do tej pory piłkarze Pomorzanina Nowogard rozegrali trzy spotkania kontrolne przed startem rozgrywek na wiosnę. W pierwszym spotkaniu z Sokołem Pyrzyce padł remis 1:1. Taki sam rezultat udało się uzyskać z Iną Goleniów. Dużo lepiej naszym zawodnikom poszło w meczu z Olimpem Gościno (5:1). Spotkanie zaplanowane było także w czwartek, 11 lutego. W tym przypadku planów nie pokrzyżował koronawirus, ale pogoda – intensywne opady śniegu. Spotkanie ma zostać rozegrane w następny czwartek. Z kolei w sobotę dojdzie do meczu z Regą Trzebiatów. W planach jest też dodatkowy termin, podczas którego rywalem naszego zespołu ponownie ma być Sokół Pyrzyce.

O ile nie dojdzie do skutku, o czym wspominaliśmy już wcześniej, V runda Pucharu Polski ZZPN, w trakcie której Pomorzanin miał zagrać u siebie z Gryfem Kamień Pomorski, to start rozgrywek ligowych na wiosnę wydaje się niezagrożony. Do tej pory piłkarze klubów zrzeszonych w ZZPN trenowali za zgodą piłkarskiego związku. Także teraz po zniesieniu kolejnych obostrzeń nikomu nie przyjdzie do głowy zakazu rozgrywania spotkań. Od piątku, 12 lutego, „odmrożona" zostaje wszelka aktywność sportowa na otwartej przestrzeni. Można więc będzie znów, zachowując

Foto. Archiwum

reżim sanitarny, korzystać między innymi z boisk piłkarskich.

Jak podaje ZZPN, zespoły z niższych lig będą więc mogły bez obaw wznowić przygotowania do rundy wiosennej oraz rozgrywać mecze sparingowe.

- I choć ogłoszone decyzje obowiązywać będą na razie tylko przez dwa tygodnie (licząc od dnia wprowadzenia ich w życie), rozpoczęcie rundy wiosennej, zgodnie z terminarzami przygotowanymi przez Wojewódzkie Związki Piłki Nożnej, jest bardzo prawdopodobne - czytamy w komunikacie ZZPN.

Przypomnijmy, że zgodnie z harmonogramem rozgrywek pierwsze ligowe spotkanie na wiosnę zaplanowane jest na 6 marca. Przeciwnikiem Pomorzanina, będzie zespół Prawobrzeża Świnoujście. Spotkanie zostanie rozegrane na wyjeździe. W pierwszym pojedynku jesienią Pomorzanin wygrał 3:0.

psa

Stary Nowogard piórkiem Jacka Szumińskiego

W 1998 roku zorganizowano wystawę prac plastycznych, jednego z pensjonariuszy nowogardzkiego DPS p. Jacka Szumińskiego. Na podstawie fotografii z końca XIX i początków XX wieku zamieszczonych w książce „Naugard in Pommeren" wyd. 1995, pan J. Szumiński wykonał zestaw rysunków różnych miejsc w Nowogardzie z czasów, gdy zdjęcia były wykonywane. Zaprezentujemy w kolejnych wydaniach DN poszczególne rysunki, które znalazły się na wspomnianej wystawie.

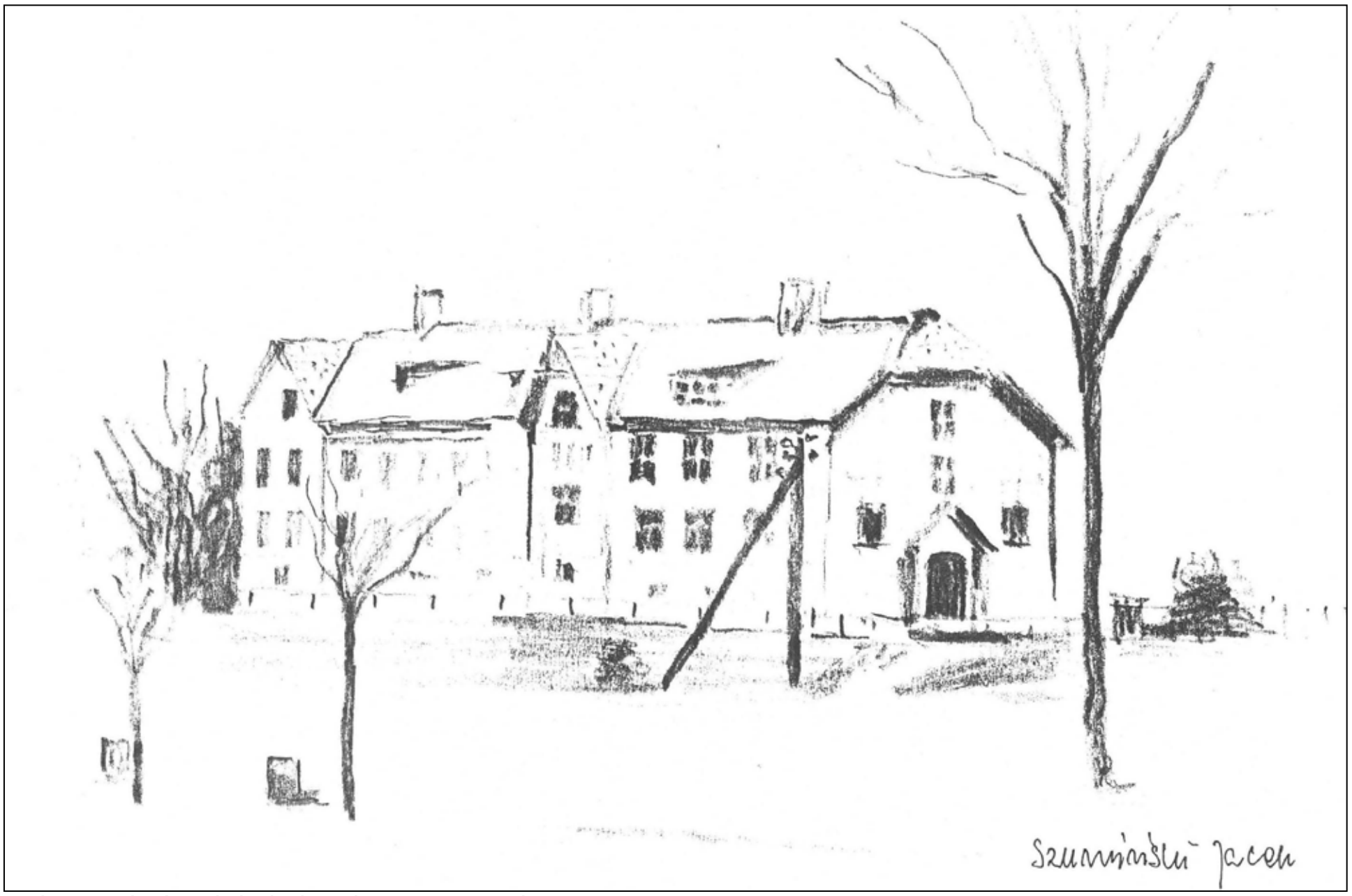

10. Ulica Kościuszki - obecnie budynek należący do DPS nr 1 w Nowogardzie

eprasa.pl b5a6c8bb1f

COOLTUROWNIK

Nr 55

dla dzieci i młodzieży

WYDARZENIA KULTURALNE

Na stronie internetowej

https://kulturadostepna.pl

znajdziecie ciekawe wydarzenia, koncerty, ciekawe miejsca, wystawy, odwiedzicie teatry, posłuchacie koncertów muzycznych oraz otrzymacie dostęp do wielu innych propozycji kulturalnych.

Dostęp online do różnego rodzaju wydarzeń kulturalnych jeszcze przez jakiś czas musi nam wystarczyć, więc zachęcam was serdecznie do odwiedzania KULTURY DOSTĘPNEJ w Internecie. Zapewniam was , że każdy znajdzie tam coś dla siebie ☺

KULTURA DOSTĘPNA | NARODOWE CENTRUM KULTURY

ZRÓB TO SAM

PODWODNY ŚWIAT

Dzisiaj pokażę wam jak zrobić podwodny świat, który będzie zamknięty w szklanym słoiku.

POTRZEBNE MATERIAŁY:

pusty słoik z nakrętką, mocny klej odporny na wodę, muszelki, plastikowe figurki, drewniane patyczki, brokat lub kolorowe koraliki, woda destylowana.

WYKONANIE:

1. Wewnętrzną część nakrętki posmaruj klejem, przymocuj do nakrętki muszelki, korale, patyczki lub figurkę plastikową. Zostaw nakrętkę na kilka godzin do wyschnięcia.
2. Wypełnij słoik w dwóch trzecich wodą destylowaną.
3. Dodaj do wody łyżkę brokatu, gwiazdki lub małe koraliki tak, żeby mogły pływać w wodzie.
4. Posmaruj brzegi słoika tym samym klejem.
5. Nałóż nakrętkę na słoik i ostrożnie ją zakręć.
6. Zostaw na kilka godzin słoik z zakrętką ku górze.
7. Po kilku godzinach postaw słoik na zakrętce i obserwuj swój podwodny świat.

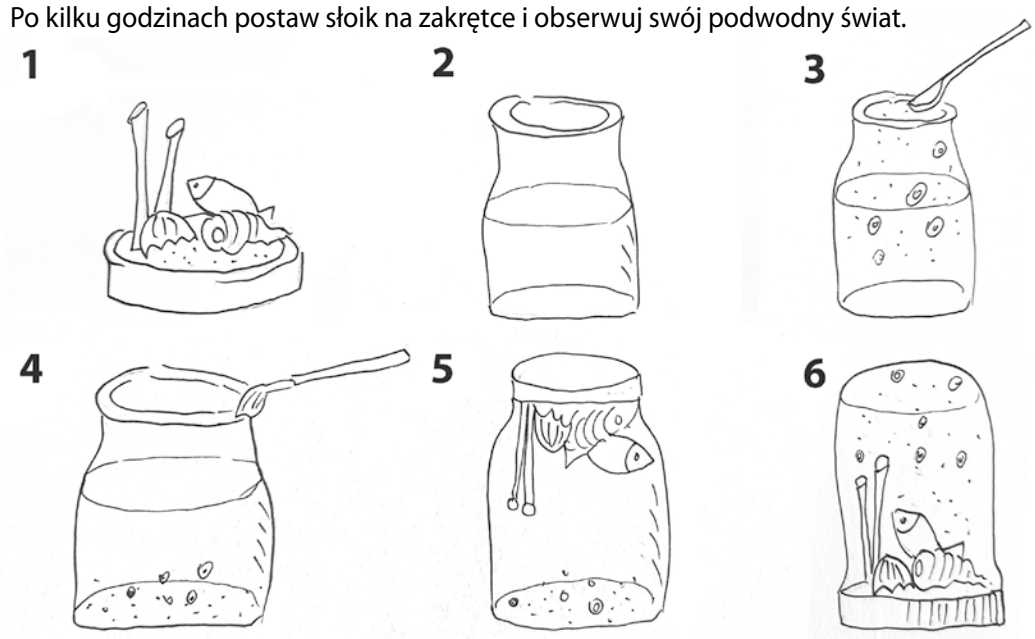

Młody artysta

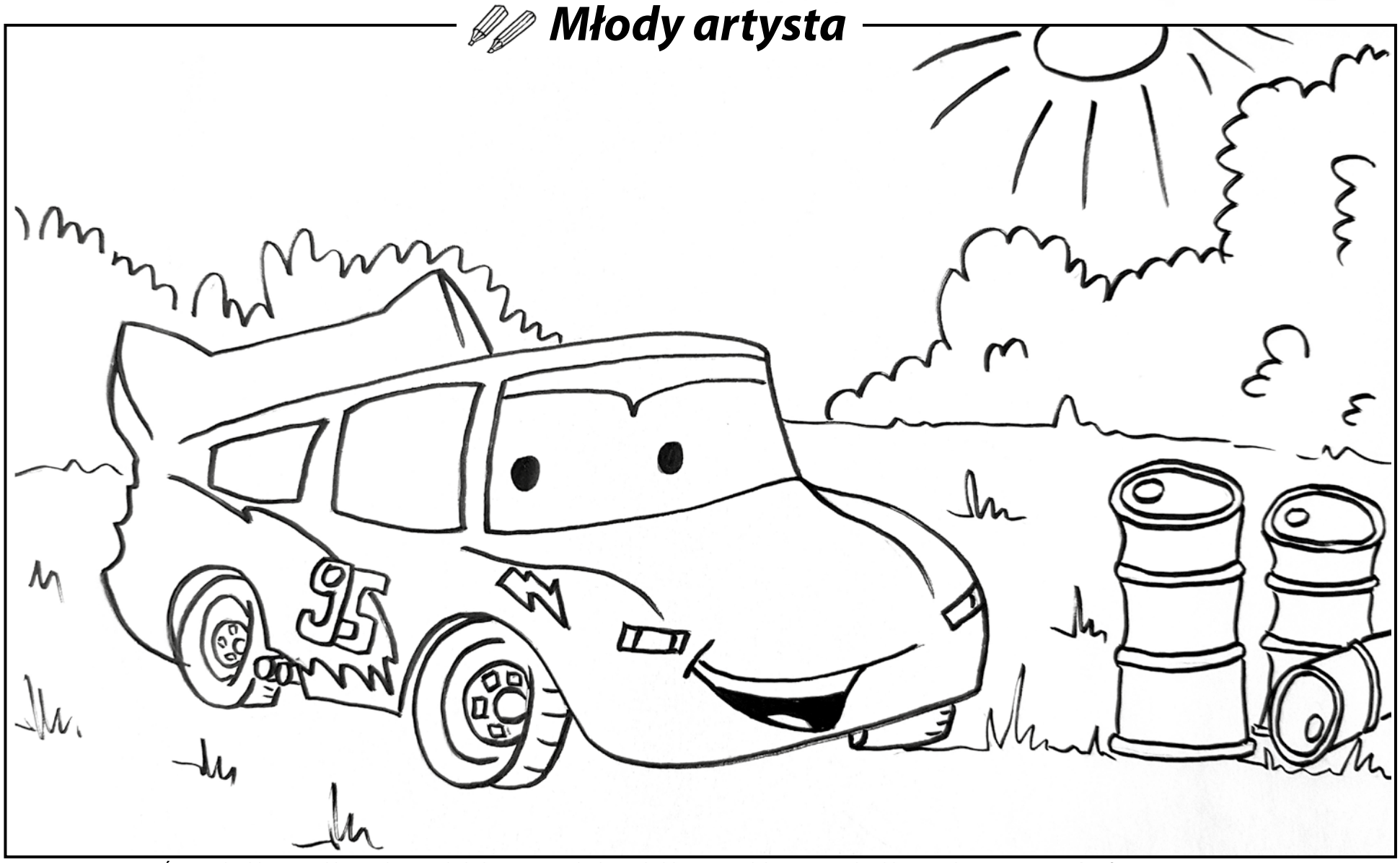

Do wygrania **BON O WARTOŚCI 20 ZŁ** do odebrania w Redakcji DN. Aby wziąć udział w losowaniu nagród, należy wysłać lub przynieść pokolorowane prace do redakcji Dziennika. **Sponsorem nagrody są firma BIUREX i DN.**

Tekst i rysunki Edyta Przystupa

eprasa.pl b5a6c8bb1f

Na głosowanie czas do 17 lutego

Kto zostanie piłkarzem roku?

Ruszyło coroczne głosowanie w plebiscycie „Piłkarz Roku". Potrwa jeszcze tylko kilka dni, a dokładnie do 17 lutego włącznie. Kibice wybierają najpopularniejszych zawodników w województwie, także na poziomie klasy okręgowej. O głosy stara się, również Mikołaj Bobrowski z Pomorzanina Nowogard.

Plebiscyt już po raz siódmy organizowany jest przez Zachodniopomorski Związek Piłki Nożnej. Partnerami są „Głos Szczeciński", „Głos Koszaliński", portal ligowiec.net i TVP Szczecin.

Fani wybierają najlepszych ich zdaniem zawodników roku 2020. Jak wiemy był to rok szczególny. Piłka nożna podobnie, jak wszystkie dyscypliny zatrzymała się w marcu, tuż po rozpoczęciu futbolowej wiosny. Do restartu rozgrywek doszło wyłącznie w wyższych klasach piłkarskich. W nowym sezonie, choć z przeszkodami, udało się jednak przeprowadzić całą rundę jesienną.

Kibice w plebiscycie mogą głosować na piłkarzy grających we wszystkich klasach rozgrywkowych nie tylko mężczyzn, ale też kobiet. W wyższych ligach zespoły mogły wytypować w konkursie po dwóch i trzech graczy. Z kolei w niższych już tylko po jednym.

W tym roku zaszło kilka zmian. Po raz pierwszy na piłkarzy można głosować poprzez stronę organizatora, czyli Zachodniopomorski Związek Piłki Nożnej na Facebooku (facebook.com/zzpnszczecin). Tradycyjnie swoje głosy można oddawać także za pośrednictwem portalu ligowiec.net.

- Po zakończeniu głosowania podsumujemy oddane głosy na obu platformach i podsumujemy zabawę. W tym roku z oczywistych względów musieliśmy zrezygnować z organizacji Balu Piłkarza. Finałowa gala jednak się odbędzie i z pewnością będzie ona jedyną w swoim rodzaju. Obok nagród rozdanych przez kibiców, swoje wyróżnienia nada także Kapituła Plebiscytu. Nie zabraknie nagród takich jak „Piłkarz Roku", czy „Inwestycja Sportowa Roku", ale pojawi się także kilka nowych kategorii – zapowiadają organizatorzy.

Do konkursu został zgłoszony też Mikołaj Bobrowski z Pomorzanina Nowogard. Naszego piłkarza można odnaleźć oczywiście wśród pozostałych nominowanych z klasy okręgowej. Nasz zawodnik do tej pory uzbierał blisko 40 głosów, także warto, aby wszyscy ci, którzy jeszcze nie oddali głosu i mają ku temu możliwości, przekazali swoje wsparcie.

W gronie zawodników ekstraklasy o miano Piłkarza Roku stara się trzech zawodników Dumy Pomorza. Są to bramkarz Dante Stipica, Benedict Zech oraz Damian Dąbrowski.

Głosowanie na każdym poziomie rozgrywek potrwa do dnia 17 lutego.

psa

Nominowany w konkursie na piłkarza roku Mikołaj Bobrowski

Mieszkańcy podkarmiają ptactwo

Potrzeba chęci i trochę czasu

Mieszkańcy Nowogardu pamiętają o ptactwie w czasie, gdy zapanowały iście polarne temperatury. Często to także rodzinne wypady nad jezioro, gdzie międzypokoleniowo przekazuje się dobre praktyki w zakresie dokarmiania kaczek czy łabędzi.

Pan Tadeusz z swoimi prawnuczkami w trakcie karmienia ptactwa w ostatnią środę

Ogromna większość ptactwa jeziora nowogardzkiego w czasie, gdy panują minusowe temperatury skupiona jest na fragmencie niezamarzniętej dotąd tafli jeziora przy fontannie. To ułatwia wszystkim zainteresowanym pomocą zwierzętom w tych trudnych dniach.

- Nie potrzeba wiele, aby wspomóc zwierzęta, które w czasie srogiej zimy mają trudności w zdobyciu pokarmu. Pamiętać trzeba tylko, aby nie podkarmiać ptaków chlebem. Lepiej kupić trochę paszy, która nie kosztuje tak wiele lub przynieść trochę rozdrobnionych warzyw. Ptaki zawsze będą zadowolone - opowiada pan Tadeusz, który w środę po południu wraz ze swoimi prawnuczkami postanowił nakarmić ptactwo nad jeziorem.

psa

OGŁOSZENIE

Burmistrz Nowogardu
serdecznie zaprasza do udziału w konkursie

na Najładniejszą Fotografię Zimową 2021 r.

Zapraszam wszystkich mieszkańców miasta i gminy Nowogard do uczestnictwa w **I Edycji Konkursu na Najładniejszą Fotografię Zimową 2021 r.** Konkurs ma na celu pobudzenie aktywności mieszkańców w okresie zimowym, promowanie walorów przyrodniczych miasta i gminy Nowogard poprzez zachęcanie mieszkańców do odkrywania i podziwiania urokliwych zakątków.

Tematem konkursu jest:

1. Wykonanie telefonem bądź aparatem fotograficznym interesującej fotografii z terenu miasta lub gminy Nowogard, odzwierciedlającej piękno przyrody - krajobraz w porze zimowej.
2. Zrobiona fotografia ma przedstawiać obiekt, krajobraz, charakterystyczne ciekawe miejsce lub zjawisko naturalne zaobserwowane w czasie warunków zimowych.

Najbardziej atrakcyjne zdjęcia zostaną nagrodzone.
Zgłoszenia można składać do **19 lutego 2021 r.**

Gorąco zachęcam wszystkich mieszkańców naszej gminy do udziału w konkursie.
Szczegóły konkursu znajdują się na stronie internetowej Urzędu Miejskiego w Nowogardzie www.nowogard.pl lub pod nr tel. 91 392 62 42.

Burmistrz Nowogardu
Robert Czapla

eprasa.pl b5a6c8bb1f

Ogłoszenia drobne

Cena 1 zł za słowo - NIERUCHOMOŚCI
70 gr za słowo - pozostałe działy

NIERUCHOMOŚCI

- Sprzedam 2 działki budowlane 1000 m i 2000 m w Nowogardzie z warunkami zabudowy. Tel. 503 991 804
- Kawalerka do wynajęcia w centrum. Tel. 667 260 581
- Sprzedam działkę budowlaną w centrum Nowogardu. Tel. 509 424 606
- Sprzedam mieszkanie w Nowogardzie. Tel. 515 400 573
- Sprzedam dom w Karsku. tel. 604 861 431
- Kupię dom do niedużego remontu w okolicach Nowogardu, może być bliźniak. Za rozsądną cenę. Tel. 788 566 432
- Sprzedaż działki ul. Asnyka pod zabudowę domu jednorodzinnego. Tel. 501 307 666
- Sprzedam mieszkanie 58m^2, 3 pokoje. Tel. 600 461 824
- Zamienie lub sprzedam dwa pokoje z kuchnią w Wierzbięcinie na kawalerkę w Nowogardzie. Tel. 607 244 076
- Garaż wynajmę Boh. W-wy 25. Tel. 603 490 315
- Kupię lokal użytkowy w Nowogardzie tel. 574 878 078
- Sprzedam podzielone ostatecznie działki budowlane od 950m^{2}do 1400m^{2}w Krasnołęce, 8km od Nowogardu. Niektóre z lasem. Dojazd drogą asfaltową, media w drodze. Tel. 513 041 637
- Sprzedam działkę budowlaną na Osiedlu Słonecznym o pow. 13,76 ar. Cena 83 tys. Posiada wodę, kanalizację miejską, podłączony prąd, z warunkami zabudowy. Tel. 693 850 197

SPRZEDAM
działkę budowlaną
2349m^2 Kościuszki-Osina
cena 125 000 zł.
Tel: 518 896 031

- **Szukam garażu do wynajęcia w okolicach 15 lutego. Tel. 783 484 836**
- Sprzedam działkę 3000 mkw z warunkami zabudowy w Kościuszkach. Wszystkie media dostępne, dojazd drogą asfaltową. Tel. 508 211 575

MOTORYZACJA

- Sprzedam motor Romet 125 do remontu, ubezpieczony. Tel. 538 640 164
- Sprzedam Fiat Stilo rocznik , stan dobry. Tel. 607 729 933
- Sprzedam samochód Ford Focus – disel, rok 2000, cena do uzgodnienia. Tel. 91 57 905 77
- Sprzedam Fiata Uno rocznik 2002. Tel. 691 199 916
- Sprzedam koła zimowe do BMW, alufelgi.Tel. 796 965 432
- Sprzedam Fiata Stilo disel. Tel. 607 729 933
- **Sprzedam skuter YAMAHA cena 1800 zł. Tel. 91 350 31 59**
- Ford Transit, wywrotka, rocznik 2000. Sprzedam 7 tys. złotych. Tel. 889 354 058
- 4 opony letnie Zeetex 215/60 r16 z 2020 r. sprzedam, 500 zł. Tel. 697 412 804
- Nissan Micra automat r. prod. 2000, sprawny technicznie, ubezpieczony sprzedam, cena 2800 do negocjacji . Tel. 697 412 804
- Kupię przyczepę wywrotkę może być do remontu. tel 782 655 123 lub 669 653 515
- Kupię ładowarkę teleskopową, koparko-ładowarkę stan bez znaczenia, może być do remontu tel. 782 655 123 lub 669 653 515
- Sprzedam felgi stalowe do Mazdy 15", 4 szt, tel. 605 522 340

ROLNICTWO

- Sprzedam siano w belotach, ziemniaki jadalne Gala i pszenżyto z żytem. Tel. 91 39 18 307
- Sprzedam prosiaki. 607 541 101
- **Sprzedam silniki elektryczne na wózku z kablem 7kW i 10kW, opryskiwacz 400 litrowy, dmuchawę do zboża, przyczepkę do przewozy zwierząt itd., kamień polny. Tel. 606 576 417**
- Sprzedam prosiaki. Tel. 725 806 787
- Sprzedam sianokiszonkę. Tel. 668 316 103
- Orka pługiem obracalnym, talerzówka ciężka, siew agregatem. Tel. 608 01 39 95
- **Sprzedam gęsi, kaczki, kury. Tel. 782 429 405**
- KUPIĘ przyczepę leśną samozaładowczą (Palms farma lub inne), rozsiewacz wapna RCW, siewnik talerzowy. Może być do remontu. Tel 782 655 123 lub 669 653 515
- KUPIĘ ciągnik URSUS ZETOR MTZ lub inny, stan obojętny może być do remontu. Tel 782 655 123 lub 669 653 515
- Ziemniaki Vineta, Denar i odpad, siano w kostkach sprzedam, 660 287 092
- Sprzedam króliki. 690 801 204
- Sprzedam siano w kostkach i słomę. Tel. 782 036 086
- Koszenie mulczowanie łąk. Belowanie siana i słomy, tel 608 01 39 95
- **Orka, talerzówka ciężka, siew agregatem. 608 01 39 95**
- Sprzedam słomę w kostkach 795 911 886

USŁUGI

- Stawianie budynków od podstaw, dachy, wykończenia wnętrz oraz łazienki. tel. 693 288 667
- Remonty mieszkań i budowa domów od podstaw tel. 531 121 970
- Szpachlowanie, malowanie, panele, tapetowanie, regipsy i inne. Tel. 666 047 905
- Remonty i wykończenia. Tel. 608 364 330
- Wykończenie wnętrz, malowanie, szpachlowanie, regipsy itp. Tel. 782 246 649
- Wypełniam dokumenty do ZUS na emerytury, renty, kapitał początkowy. Tel. 507 433 700
- Pracę elektryczne. Tel. 607 729 933
- „Złota rączka", drobne naprawy wod.-kanalizacyjne, spawanie itp. Tel. 664 045 415
- Montaż wszelkiego rodzaju mebli z paczek. Kuchnie, komody, szafy, łóżka itp. Możliwy również transport tel. 606883936
- Usługi ziemne minikoparką. Tel. 500 789 687
- Remonty , szpachlowanie, malowanie. tel. 504 595 424
- Panele fotowoltaiczne, pompy ciepła, dostawa, montaż, dotacje. tel. 504 595 424
- Naprawa maszyn do szycia i nie tylko. Tel. 698 360 272
- Montaż klimatyzacji i systemów wentylacyjnych tel. 607 329 710
- Usługi glazurniczo-ogólnobudowlane, płytkowanie, szpachlowanie, malowanie, kompletne wykończenie wnętrz. 537 275 547
- **Prace ogólnoremontowe. Tel. 724 557 987**
- Złota rączka – drobne naprawy hydrauliczne, elektryczne, spawanie itp. Tel. 664 045 415
- **Regulacja, naprawa, konserwacja okien i drzwi. Tel: 695 181 070**
- Wykańczanie, malowanie, szpachlowanie płyty i panele. Tel. 782 413 824
- Usługi Krawieckie, Nowogard, ul. 700Lecia 20d, przy markecie „POLO", Zapraszamy, tel. 887-08-03-55
- Koszenie trawy traktorkiem i glebogryzarką. Sprzedaż drewna opałowego. 665 544 518
- **Remonty od A-Z. 732 973 655**
- **Usługi remontowo-wykończeniowe, gładzie szpachlowe, malowanie, układanie paneli, zabudowy karton gips. Tel. 725 671 890**
- Prace elektryczne. tel. 607 729 933
- **Docieplanie budynków, malowanie, szpachlowanie, glazura, hydraulika, regipsy, adaptacja poddaszy. Tel. 600 626 268**
- **Usługi remontowo-wykończeniowe, gładzie szpachlowe, malowanie, układanie paneli, sufity podwieszane. Tel. 725 671 890**
- Wykończenia wnętrz, docieplenia, usługi ogólnobudowlane. Tel. 695 530 256
- Usługi transportowe. Transport i przeprowadzki. Tel. 696 138 406
- **Transport, przeprowadzki. Tel. 600 182 682**
- Wykańczanie, malowanie, szpachlowanie, płyty i panele 782 413 824
- **PRANIE-MAGIEL,PRANIE DYWANÓW, WYKŁADZIN, TAPICERKI MEBLOWEJ SAMOCHODOWEJ/ SKÓRZANEJ MATERIAŁOWEJ / POŚCIELI WEŁNIANEJ / LANOLINĄ/ SPRZĄTANIE: CZYSZCZENIE FUG.TEL.604 373 143 , 794 229 083.**
- **Pranie tapicerki meblowej oraz dywanów. Sprzątanie domów. ROMTEX Tel. 668 15 15 16**
- **Czyszczenie parą również grzejników. Tel. 668 15 15 16**
- Remont na każdą kieszeń. Tel. 609 715 839
- **Malowanie, montaż paneli podłogowych i inne drobne naprawy wykona "złota rączka". 91 39 22 783, 784 79 22 70**
- Naprawa RTV Sawicki. 888 330 606
- Firma budowlana z wieloletnią działalnością przyjmie zlecenie na budowę domów od podstaw, przekładek dachów, docieplenia, układanie kostki, różne rodzaje. Tel. 607 137 081;
- MS BIOSS. Sprzedajemy Naprawiamy za gotówkę na raty laptopy tablety telefony. Skupujemy laptopy telefony. Adres Nowogard 700Lecia 15 I piętro nad apteką tel 91-577-53-73 lub 792-228-896
- Zwrot podatku z pracy rodzinne, urlopowe: Niemcy, Holandia, Austria, Anglia, Belgia, Norwegia. Tel. 71 385 20 18, 601 759 797
- Transport, przeprowadzki, opróżnienie mieszkań, piwnic, gratów. Tel 668 343 638
- AGENCJA REKLAMOWA VIZART, oprawianie prac w 2 minuty, bindowanie, wydruki, ksero, laminowanie, Nowogard ul. 700 lecia 15 (nad sklepem zielarskim)Tel. 605 522 340
- Wyburzamy, budujemy i remontujemy. 668 343 638
- **Usługi Fryzjerskie Męskie w domu klienta Sudomierski. Tel. 536 867 154, 91 39 22 063**

PRACA

- Zatrudnię pracownika do obsługi klienta w CUK ubezpieczenia. Tel. 510 100 263
- Praca w Niemczech. Malowanie, płytki. Tel +491725669042
- Potrzebna pomoc domowa do starszej osoby ok. 4 godziny dziennie. Tel 00491725669042
- Zatrudnię kierowcę na trasie Szwecja-Polska -Czechy. Tel. 533 508 930
- Zlecę usunięcie wad i usterek powstałych z powodu remontu dachu. Tel. 604 164 710
- Zaopiekuję się osobą starszą za mieszkanie. Tel. 510 850 488
- Przyjmę pracownika na budowę, 15 zł/h na rękę na początek. Tel. 514 706 530

z Goleniowa
KRETA • KORFU • ZAKYNTHOS
RIWIERA TURECKA • ALBANIA
Zadzwoń! Napisz! Przygotujemy ofertę specjalną dla Ciebie i Twoich bliskich!
MARGO Goleniów, www.margo.goleniow.pl
tel. 571 412 716; 91 419 09 00

eprasa.pl b5a6c8bb1f

- **Poszukuje pracy, mężczyzna, lat 39 , prawo jazdy kat. B, własny samochód. Tel. 534 843 424**
- **Zatrudnię pielęgniarkę do przychodni Praxis, bardzo dobre warunki finansowe, 3 tygodniowy urlop płatny. Tel. 604 422 221**
- **Zatrudnię rejestratorkę i pracownika do sklepu optycznego. Tel. 604 422 221**
- Opieka nad osobą starszą na terenie Nowogardu. Tel. 669 746 337
- Zatrudnię mechanika samochodów ciężarowych. 885 555 263
- **Do dociepleń z doświadczeniem i do pomocy, umowa o pracę. Tel. 782 860 130**
- Praca w Szwecji/okolice Goteborg. Szukam stolarzy/budowlańców do pracy w Szwecji. Wszelkie informacje pod nr telefonu: +46 762 18 55 66 – Daniel
- **Zatrudnię elektryków mogą być emeryci cały, pół, ćwierć etatu praca na budowie lub w warsztacie. Tel. 606 824 461**

INNE

- Sprzedam kuchenkę indukcyjną z piekarnikiem na prąd. Nowa, zapakowana. Cena 400 zł. Tel. 798 699 635
- Sprzedam drzewo opałowe tel. 889 354 058
- **Sprzedam łóżko dziecięce, stan bardzo dobry, cena 160 zł. Tel. 607 289 885**
- Sprzedam Facelę. Tel. 604576048
- **Kupię piły Husqvarna, Sthil, uszkodzone, zatarte. Cena 100 zł. Tel. 725 534 407**
- **Drewno opałowe mieszane tanio. Tel. 506 012 706**
- FAO-FAR -4367 zestaw do zrywku i podwozu drewna + MTZ. 665 544 518
- **Przyjmę telewizor płaski LCD mały. Tel. 661 672 036**
- sprzedam dywan do pokoju dziecięcego z wizerunkiem tygrysa czarno biały, tel. 605 522 340
- Sprzedam panel prysznicowy ze stali nierdzewnej, tel. 605 522 340
- Zlecę rozbiórkę drewnianej stodoły za pozyskany materiał. Tel. 509 615 300, 502 649 104
- **Sprzedam głośnik JBL Party 30x300 stan idealny, na gwarancji , 1400 zł. Tel. 668 086 354 (wieczorem)**
- Sprzedam opał buk, dąb, brzoza, łupane lub w klockach 650 zł za przyczepę. 665 445 518
- Przyjmę za symboliczną cenę zamrażarkę szufladową. Tel. 888 839 609
- Sprzedam zegarek Samsung Galaxy Gear Fit, nowy, tel. 605 522 340
- Sprzedam szafkę kuchenną brązowo-biała, z płytą indukcyjną, z blatem, tel. 605 522 340
- **Drewno, bukowe, dębowe, pocięte, porąbane. Tel. 603 353 789**
- **Sprzedam drewno opałowe. 667 788 820**
- Do wynajęcia zagęszczarka – 400 kg. 790 285 382
- **Piec gazowy c.o. dwufunkcyjny wiszacy firmy vaillant - junkers-bosch niemiecki do mieszkania,domu z gwarancja serwisowa cena od 1.000zl tel 691 686 772**

Zmagania z niepełnosprawnością to nie jest wyzwanie dla jednej osoby. DZIAŁAJMY RAZEM!

avalon FUNDACJA

KRS: 0000270809
CEL SZCZEGÓŁOWY:
Paulig, 3953

Mam na imię Krzysztof. Pochodzę z małej wsi w Zachodniopomorskim. Od 2006 r. choruję na stwardnienie rozsiane.
Mam spastyczny niedowład lewej strony i prawej strony ciała, od roku jestem już osobą leżącą, potrzebującą pomocy osób drugich. Ważna jest dla mnie rehabilitacja, która opóźni niepełnosprawność ruchową. Chciał bym mieć możliwość korzystania z turnusów rehabilitacyjnych i sprzętu rehabilitacyjnego, by żyć "normalnie". Bardzo proszę o pomoc.

PROSZĘ O POMOC W CODZIENNYM FUNKCJONOWANIU

Przekazując 1% podatku FUNDACJI AVALON z dopiskiem Paulig, 3953 dają mi Państwo szansę na to, iż będę mógł samodzielnie funkcjonować.

Dziękuję i pozdrawiam Krzysztof Paulig

AUTO - SERWIS Arkadiusz Czuba
car autoteile
Ponad 10-letnie doświadczenie w pracy na stanowisku mechanik w serwisie TOYOTY
przeglądy okresowe w TOYOTACH i nie tylko
- naprawy bieżące
- serwis klimatyzacji
- przeglądy okresowe
- serwis opon
- diagnostyka komputerowa
- wymiana rozrządu
- oleje CASTROL
- akumulatory Bosch, Varta

Zapewniamy atrakcyjne ceny
Sąpolnica 25
72-200 Nowogard
tel. 608 690 831

AUTO- CZĘŚCI *Jacek Tworek*
SKLEP, • WARSZTAT SAMOCHODOWY
• *KLIMATYZACJA: naprawa + serwis*
• *SZYBY SAMOCHODOWE: montaż i naprawa*
• *MECHANIKA i DIAGNOSTYKA AUT*
Profesjonalna obsługa, nowoczesny sprzęt
tel. 668 477 803, 662 195 926
ul. ks. J. Poniatowskiego 31C • NOWOGARD
(wyjazd na Stargard)

WARSZTAT SAMOCHODOWY
ŚCIEŻKA DIAGNOSTYCZNA
Profesjonalna naprawa od A do Z
SZYBY SAMOCHODOWE
OSOBOWE, CIĘŻAROWE I MASZYNY
NA WYMIAR PLANDEKI NA WYMIAR
Ul. Nadtorowa 12
tel 91 39 20 131
kom 601860716
UDZIELAMY GWARANCJI NA WYKONANE USŁUGI
Ul. Kilińskiego 26
tel 91 39 25 627
kom 601897368

REKLAMA

SYSTEMY ALARMOWE
TV PRZEMYSŁOWA
„A.M.Z."
tel. 605 369 028
72-100 Goleniów, ul. Szarych Szeregów 7
Zestawy alarmowe dla biur lub domów
TV przemysłowa • Domofony • Wideofony

REKLAMA

GABINET ORTOPEDYCZNY
lek. med. Mariusz Piwowarski
specjalista ortopedii i traumatologii narządu ruchu
Tel. 600 397 039
72-200 Nowogard, ul. Boh. Warszawy 4b

PODKOWA II - KOMIS- rzeczy nowe i używane
ul. Woj. Polskiego *(były sklep sportowy)*
Tel. 667 146 793

ATERIMA MED
Opiekunki w Niemczech
Sprawdzone oferty!
Tel. 91 506 55 55
Nawet 1500 EUR netto
+ PREMIA 300 EUR (brutto)

Firma transportowa
zatrudni kierowców kat. C+E
na trasach Poska-Szwecja, Polska Dania
Kontakt: 605 197 371

ZAWIADOMIENIE
Grupa AA Mieszko ZOSTAŁA PRZENIESIONA
do Klubu Abstynenta "Hania" ul. Zamkowa 13
Mityngi:
Wtorek 9.00, Niedziela 15.00

Poszukujemy pomocnika
przy pracach wykończeniowych.
Tel. 790 590 363

Upadłość konsumencka
Masz długi, których nie możesz spłacić, nie prowadzisz działalności, nie masz majątku.
Pomogę zgłosić upadłość.
Konsultacje darmowe
Tel. 669 681 080,
www.szczecin-syndyk.pl
restrukturyzacjakonsumenta@gmail.com

KUPIĘ DREWNO
tartaczne
świerk, sosna, brzoza, topola
tel. 697 174 369

SYSTEMY ANTENOWE
MONTAŻ - SERWIS TV SAT
cyfrowy polsat HD
nc+HD
nc+HD na kartę
TV cyfrowa DVB-T
instalacje elektryczne
Dariusz Pawelec
tel. 795-279-165
POGOTOWIE SERWISOWE

Ogłoszenia w gazecie
karolinasb@djmedia.pl
Tel. 506 638 789

WYNAJEM KONTENERÓW
wywóz odpadów
Tel. 667 146 793

BRAMY
Metalowe przęsła ogrodzeniowe
692 758 826

eprasa.pl b5a6c8bb1f

Usługi Remontowo-Budowlane
Ceny do negocjacji
784 612 587

POMOC DROGOWA
Andrzej Słomski
Tel. 665 770 442

Wynajmę halę
na działalność lub magazyn o pow. 766 m² lub 855 m² przy ul. Nadtorowej w Nowogardzie
tel. 785 400 106

Sprzedam
działkę przemysłową 37 arów
tel. 603 450 718

SPRZEDAM
mieszkanie 72 m²
działka 3 ary+1/4 strychu
Rokita 5/1
72-110 Przybiernów
cena 99.000 zł
Tel. 534-138-912

Sprzedam działkę niezabudowaną
przy ul. Nadtorowej o pow. 6727 m²
tel. 785 400 106

Sprzedam działkę
23 ar pod działalność gospodarczą przy ul. Górnej 4.
Tel. 695 400 600

Agro-BusinessTrade SP. Z O.O.

POSZUKUJE
KIEROWCÓW KAT. C+E

WYMAGANIA:
- aktualne prawo jazdy kategorii C+E
- świadectwo kwalifikacji zawodowej
- aktualne orzeczenie psychologiczne
- cyfrowa karty kierowcy

OFERUJEMY:
- atrakcyjne wynagrodzenie wypłacane w terminie
- nowoczesne auta marki DAF, MERCEDES, MAN.
- praca w systemie tygodniowym
- ubezpieczenie grupowe

TELEFON: +48 603 129 069 • +48 785 900 833
Jedności Narodowej 23A • 72-130 Maszewo
e-mai : biuro@agro-business.pl

Agro-BusinessTrade SP. Z O.O.

ZATRUDNI
Specjalista ds. logistyki / Spedytor / Logistyk

Opis stanowiska :
Osoba zatrudniona na tym stanowisku będzie odpowiedzialna za kompleksową organizację pracy taboru transportowego.
Zakres obowiązków :
- planowanie i organizowanie transportu oraz prowadzenie związanej z nim dokumentacji
- monitoring i nadzór nad realizowanymi zleceniami
- rozwój bazy klientów i przewoźników

Oczekiwania :
- wykształcenie kierunkowe, preferowane wyższe (atutem będzie wykształcenie związane z transportem, logistyką etc.),
- doświadczenie w transporcie krajowym i/lub międzynarodowym,
- znajomość języka niemieckiego umożliwiająca swobodną komunikację, będzie dodatkowym atutem,
- komunikatywność i zdolności interpersonalne,
- odporność na stres, odpowiedzialność za powierzone i wykonywane zadania,
- bardzo dobra znajomość pakietu MS Office (szczególnie Excel),
- Prawo jazdy kat. B.

Oferujemy :
- pracę w stabilnej i dynamicznie rozwijającej się firmie,
- atrakcyjne wynagrodzenie,

Rodzaj pracy: Pełny etat

TELEFON: +48 603 129 069 • +48 785 900 833
Jedności Narodowej 23A • 72-130 Maszewo
e-mai : biuro@agro-business.pl

PRACA OPIEKA NIEMCY! PROMEDICA24
Wyjedź na świąteczny kontrakt
i zarób nawet 16 700zł + do 300 EURO bonusu!
Nie znasz niemieckiego? Nauczymy Cię przed wyjazdem.
Szczecin, Al. Niepodległości 31. Zadzwoń tel. 517 176 102

eprasa.pl b5a6c8bb1f

Kompletna usługa sprzętu komputerowego

1. czyszczenie kompletne skrzynki komputerowej
2. porządkowanie okablowania wewnątrz komputera
3. Deinstalacja systemu Windows wraz ze sterownikami całego komputera
4. Diagnoza Komputerowa
5. Wymiana past termoprzewodzących na procesorach i kartach graficznych
6. Składanie od zera komputerów do gier bądź prac biurowych
7. Wymiana podzespołów komputerowych
8. Doradztwo odnośnie całego sprzętu komputerowego w przypadku np. złożenie nowego komputera w rozsądnej cenie
9. Dojazd do klienta
10. 100% Satysfakcji

To samo tyczy się również laptopów

W razie pytań proszę o kontakt
kom: **786 873 311**
mail: **kamiliwan6@gmail.com**

SPRZEDAM DREWNO
kominkowe, opałowe
buk, jesion, dąb, brzoza
tel. 691 466 441

FIRMA AGRO TRANS SP. Z O.O.
Z SIEDZIBĄ W OSOWIE 13, 72-200 NOWOGARD
ZATRUDNI KIEROWCĘ KAT. C+E
Kontakt
502 671 607

KRZYŻÓWKA

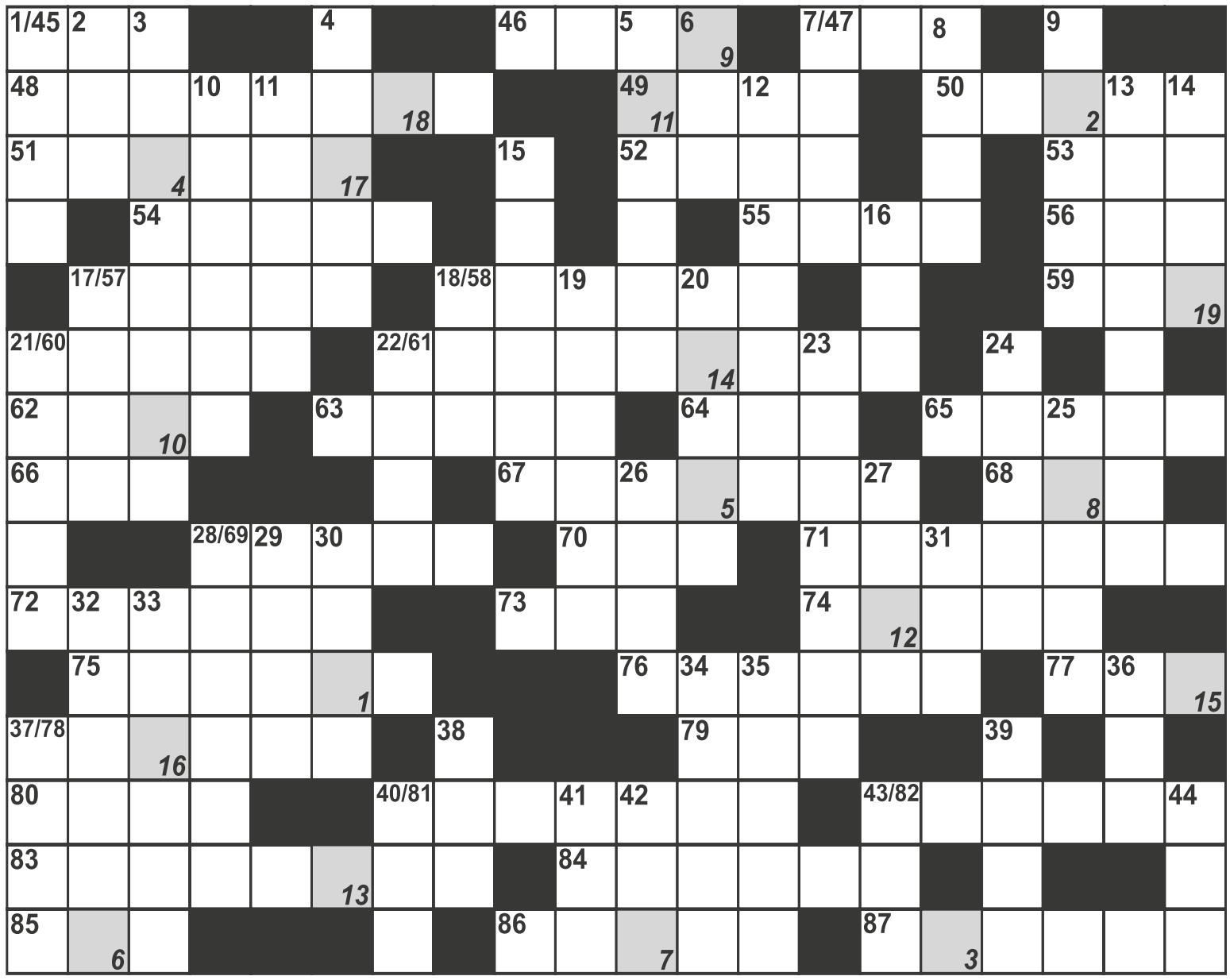

1	2	3	4	5	6	7	8	9	10	11	12	13	14	15	16	17	18	19

Pionowo:
1. może być o tyczce
2. mieszka w Bangkoku
3. kwiat arystokratka
4. imię męskie 9.IX
5. Christian, mistrz olimp. w dziesięcioboju (1988)
6. roztwór koloidowy
7. wulkan w Islandii
8. izba niższa parlamentu w Irlandii
9. dawny szlachecki wierzchni ubiór męski z XVII w.
10. w galarecie nie plecie
11. król Mariandynów
12. ros. strój kobiecy
13. John, austral. pływak, mistrz olimp. (1960)
14. bawół z Celebesu
15. syn Boreasza
16. l. a. 68
17. groźny wyraz twarzy
18. Polska do 1989
19. starorzymski dom czynszowy
20. słynna twierdza w Londynie
21. brąz do włosów
22. klasa jachtu Kusznierewicza
23. bada słuch
24. rozległy stożek piaskowy osadzony przez lodowiec
25. święty ..., naczynie ostatniej wieczerzy
26. mąż Sawy
27. trawi żelazo
28. kurtka Eskimosa
29. rude futro
30. syberyjskie miasto nad Irtyszem
31. Gillan, wokalista słynnej grupy Deep Purple
32. tipi Indian Ameryki Północnej
33. udusił Desdemonę
34. dawniej chłop, najemnik
35. ostra marynata warzywna
36. hamuje popędy
37. najprostsze rośliny plechowe
38. kolega selera
39. biletowa na dworcu
40. wiatr spadający z wierzchołków górskich
41. nasyp
42. szczyt Filipin
43. artykuły gospodarstwa domowego
44. córka Uranosa.

Poziomo:
45. okrągła liczba
46. pasza dla konia
47. wypatrywany z bocianiego gniazda
48. imię damskie
49. żeglarz hiszpański
50. palma kate-szowa
51. opiekun pasierba
52. pękate, albo spłaszczone naczynie z szyjką z gliny lub kamionki
53. drewniana zatyczka osi koła
54. gra na lodzie z czarnym krążkiem
55. waluta w Kampuczy, 100 senów
56. matka Learcha
57. ... Białoszewski
58. płyta pod bazą filaru
59. imię ze starej piosenki
60. bóg świata zmarłych
61. wróg Francuzów
62. mąż Enidy
63. zamieniona w migdałowiec
64. jednostka mocy
65. miasto w Indiach
66. rozstrzyga w sprawach administracyjnych
67. dawniej pamiątka
68. graniczyła z RFN
69. pasek dokle-jony do czeku
70. gatunek gibbona
71. buty sportowe
72. list bez podpisu
73. duże naczynie
74. poeta fr. - rumuńskiego pochodzenia (1896-1963)
75. żona Dariusza i matka Kserksesa
76. najwyższy głos w chórze
77. dół po bombie
78. srebrzystobiały, kowalny metalo właściwościach zasadowych
79. matka Heliosa
80. kolor wrzosu
81. habenda
82. żużlowy klub Torunia
83. bramkarz
84. odmiana bajki
85. Midori ..., japońska łyżwiarka
86. dawna miara roli
87. nić szewska.

PODPOWIEDŹ: ATOSSA, FEN, KONDRADAS, LON, LYKOS, TZARA

Rozwiązanie krzyżówki dla dorosłych : Człowiek to produkt uboczny miłości

Justyna Matusiak, Pelagia Feliksiak, Kaja Komarnicka, Cecylia Furmańczyk, Halina Stefańska, Elżbieta Antolak, Aldona Gostyńska, Józef Górzyński, Lucyna Andrzejczak, Justyna Grenda, Henryk Poncak, Renta Pol, Szymon Rybarczyk

Zwycięzcy prenumeraty: Renata Pol, Halina Stefańska

GAZETY dla zwycięzców losowania do odebrania w redakcji, ul. Boh. Warszawy 7a

Dla naszych najmłodszych : Sebastian Stępień, Amelia Walaszczyk, Antoś Nadolski, Wiktoria Matusiak, Wiktoria Antolak, Nadia Grenda, Asia Karska, Igor Grenda

Zwycięzca: Amelia Walaszczyk

KUPON

Imię i nazwisko ..... tel. .....

ROZWIĄZANIE .....

Kupon wraz z rozwiązaniem należy dostarczyć do redakcji. Spośród nadesłanych kuponów zostanie wylosowana nagroda ufundowana przez Wydawnictwo.

eprasa.pl b5a6c8bb1f

1% dla Fabianka na leczenie i rehabilitację

FUNDACJA DZIECIOM „ZDĄŻYĆ Z POMOCĄ”

KRS: 0000037904

Cel szczegółowy 1%

„31445 Ławniczek Fabian”

Darowizny można wpłacać na konto:

42 2490 0005 0000 4600 7549 3994

Tytułem: **31445 Fabian Ławniczek**

Darowizna na pomoc i ochronę zdrowia

POLSAT DZIECIOM

Przekaż 1% Rozlicz się z sercem

SARA MICHALSKA

W formularzu **PIT** wpisz nr **KRS 0000135921**

CEL SZCZEGÓŁOWY 1%” podaj 7256 SARA MICHALSKA

PROSZĘ O ZAZNACZENIE POLA WYRAŻAM ZGODĘ

Wpłaty prosimy kierować na konto:

FUNDACJA POLSAT

PLUS BANK S.A. o/Warszawa

21 1680 1248 0000 3333 4444 5555

Tytułem: 7256 SARA MICHALSKA

Zwracamy się z prośbą o przekazanie 1% podatku na rehabilitację Andrzeja i jednocześnie dziękujemy za okazaną życzliwość i zrozumienie.

Andrzej wraz z rodziną

Wypadek, któremu uległ Andrzej 9 kwietnia 2013 r. na zawsze zmienił jego życie – w wyniku upadku z wysokości doznał rozległego urazu mózgowo-czaszkowego, złamania żeber oraz miednicy. Przez wiele miesięcy pozostawał w bardzo złym stanie neurologicznym. Powrót Andrzeja do zdrowia to proces długotrwały – miesiące ćwiczeń z rehabilitantem oraz logopedą dają efekty, z których bardzo się cieszymy. Jako rodzina chcielibyśmy zapewnić Andrzejowi dalszą rehabilitację, która jest jednak bardzo kosztowna, dlatego zwracamy się do Państwa z prośbą o wsparcie w postaci przekazania 1 % podatku.

PRZEKAŻ 1% PODATKU dla Andrzeja

Jeśli chcesz pomóc Andrzejowi, przekaż 1% podatku:

W formularzu PIT wpisz numer:

KRS 0000338389

W rubryce „Informacje uzupełniające – cel szczegółowy 1%” podaj:

10327 - Grupa OPP – Andrzej Bielas (Nowogard)

Szanowni Darczyńcy, prosimy o zaznaczenie w zeznaniu podatkowym pola:

„Wyrażam zgodę”

INFORMATOR LOKALNY - NOWOGARD

Telefony alarmowe

Policja - 997, 112
Komisariat Policji Nowogard - 91 57 92 316
Straż pożarna - 998
Posterunek PSP Nowogard - 91 39 20 118
Pogotowie ratunkowe - 999
Stacja Pogotowia Ratunkowego w Nowogardzie - 91 43 26 103
Pogotowie gazowe - 992
Pogotowie energetyczne - 991
Pogotowie wodn.-kanal. (PUWiS) - 91 392 07 11; 994

Dyżur nocny

Nocna i Świąteczna Opieka Zdrowotna - 91 39 78 430; 609 361 999; 665 283 928

Przychodnie - poradnie

Szpital - centrala - 91 392 13 56
Praxis - SZOZ - 91 392 07 87
Praxis - Centrum okulistyczno-optyczne - 91 39 27 272
POZ Przychodnia przyszpitalna - 91 392 18 00; 91 392 18 06
Medyk - 91 392 29 21
PRAXIS 2 - M. Drobińska - 91 392 59 43
NZOZ “Sanus” - 91 392 69 60
NZOZ “Pro-med” - 91 392 67 40
NZOZ “Leks” - 91 392 25 25
- 91 392 68 25
NZOZ “Baby-med” - 91 885 44 25
Mardent - gabinety lekarskie - 91 392 26 33
Revital - Ośrodek Rehabilitacji i Odnowy Biologicznej - 91 392 14 67; 609 456 577
Pielęgniarki Środow.-Rodzinne - 91 392 09 26
Specjalistyczna Poradnia Terapeutyczna dla dzieci, młodzieży i ich rodzin - 91 392 07 43
Warsztaty terapii zajęciowej - 91 392 52 82
Zakład domowej opieki długoterminowej - 91 39 26 531; 509 142 650

Stomatologia

Praxis - Centrum stomatologiczne - 91 392 69 99
Pracownia protetyki stomatologicznej - Danuta Drapikowska 91 392 68 70
Protetyka stomatologiczna - Elżbieta Wysocka i Kazimierz Trojanowski - 91 392 61 07
“Nowo-dental” B. Szulejko - 695 264 677
- 91 392 14 67
“Dental - med” - 91 392 20 98
Lek. stom. H. Sporzyńska-Czausz - 603 705 630
Gabinety stomatologiczne "LUXdental" - 509 77 00 19, 91 434 97 09
MARDENT - 604 793 056; 536 048 616
Lek. Stom. Andrzej Rynkiewicz pogotowie stomatologiczne - 607 771 777
lek. Stom. D. Wałęga - Bąk pogotowie stomatologiczne - 604 441 609
lek. stom. A Mogilnicka - 506 606 955
lek. stom. E. Rosa - 532 512 703
lek. stom. D. Czernikiewicz - 603 705 639
91 392 66 39
lek. stom. M. Andrzejewska - 693 162 241
lek. stom. Krystyna Szeronos - 601 736 804

Urzędy

Urząd Miejski - 91 392 62 00
Biuro Obsługi Interesanta w UM - 91 392 62 14
Biuro Rady w UM - 91 392 62 10
Urząd Stanu Cywilnego - 91 392 62 30
Wydział Gospodarki Komunalnej, Mieszkaniowej i Ochrony Środow. - 91 392 62 43
Wydział spraw społecznych i obywatelskich
Meldunki - 91 392 62 13
Dowody osobiste - 91 392 62 15
Zarządzanie kryzysowe - 91 392 62 34
Wydział Gospodarki Nieruchomościami Geodezji i Rolnictwa - 91 392 62 26
Wydział Rozwoju Lokalnego, Funduszu, Kultury i Sportu - 91 392 62 93
Wydział Inwestycji i Remontów - 91 392 62 41
Biuro Podatków i Opłat - 91 392 62 17
Referat Edukacji - 91 392 54 64
Zarząd Budynków Komunalnych - 91 392 62 67
Powiatowy Urząd Pracy f/Nowogard - 91 392 13 76
91 392 18 13
Powiatowy Inspektorat Weterynarii - 91 392 11 18
w nagłych wypadkach - 609 740 647

Wydział Komunikacji

Rejestracja pojazdów - 91 579 27 02
Prawo jazdy - 91 579 27 03
Fax - 91 392 18 52

OPS - Ośrodek Pomocy Społecznej

Kierownik - Dorota Maślana - 91 392 62 48
Świadczenia rodzinne - A. Lalik - 91 392 62 68
Dział usług opiekuńczych - B. Ziółkowska - 91 392 02 00

Poczta

ul. 3 Maja - 91 392 13 00
91 392 11 83
ul. Warszawska - 91 392 08 34

Nadleśnictwo Nowogard - 91 392 06 40
Zakład Karny Nowogard - 91 432 66 00

Gabinety weterynaryjne

Danuta Czerwińska ul. J. Wybickiego 2 - 507 410 224, 91 392 37 86
Animal-Vet ul. 3 Maja 50 - 666 135 133
Janusz Soroka ul. L. Okulickiego 6 - 570 656 616
Zdzisław Truszyński ul. T. Kościuszki 21 - 91 392 18 01
Mirosław Berezowski ul. Roosevelta 38 - 91 392 08 14

Szkoły

Szkoła Podstawowa nr 1 - 91 392 6 2 70
Szkoła Podstawowa nr 2 - 91 392 6 2 74
Szkoła Podstawowa nr 3 - 91 392 6 2 91
Szkoła Podstawowa nr 4 - 91 392 3 0 28
SP w Długołęce - 91 391 04 92
SP w Orzechowie - 91 391 09 94
SP w Strzelewie - 91 391 02 24
SP w Żabowie - 91 391 06 94
SP w Błotnie - 91 391 01 90
SP w Wierzbięcinie - 91 291 07 95
I Liceum Ogólnokształcące - 91 392 02 13
Liceum Ogólnokształcące nr II - 91 392 51 07
ZSP im. Stanisława Staszica - 91 392 11 62
Prywatne Liceum Ogólnokształcące Zaoczne Centrum Edukacji Zdroje - 91 392 54 94
Prywatne Policealne Studium Zawodowe - 91 392 21 81
Specjalny Ośrodek Szkolno - Wychowawczy - 91 392 01 08

Przedszkola i żłobki

Przedszkole nr 1 ul. Żeromskiego - 91 392 62 86
Przedszkole nr 3 ul. J. Poniatowskiego - 91 392 62 88
Przedszkole nr 4 ul. T. Kościuszki - 91 392 62 87
Zielone Przedszkole ul. Zielona - 91 392 66 91; 505 388 292
Artystyczne Przedszkole Kraina Fantazjiul. Gen. J. Bema - 660 797 838
“Promyczek” Specjalistyczny punkt przedszkolny, ul. Boh. Warszawy - 609 931 469
Niepubliczny Żłobek "Maluszkowo" ul. ks. Racibora - 534 015 943
Niepubliczny “Malinowy Żłobek” ul. Boh. Warszawy - 604 873 917

Kultura

Miejska Biblioteka Publiczna
Dyrektor - 91 392 62 60
Czyt. dla dorosłych - 91 392 62 61
Nowogardzki Dom Kultury
Sekretariat - 91 392 62 83
Biuro kina/ dział imprez i promocji - 91 392 57 79
Kasa - 91 392 62 62

Parafie Rzymskokatolickie

Parafia pw. WNMP - 91 392 63 70; 506 08 13 28
Parafia pw. Św. Rafała Kalinowskiego - 91 392 10 04
Parafia pw. MB Fatimskiej - 91 392 15 92

Usługi pogrzebowe

J. Furmańczyk, Zakład Pogrzebowy - 91 392 17 67
S. Furmańczyk, Usługi Pogrzebowe - 692 354 065
MEMORIS Grzegorz Śmigiel - 693 230 190

Apteki

Centrum Zdrowia ul. 700-lecia - 91 576 21 39
Majowa ul. 3 Maja - 91 307 07 08
Cefarm ul. Plac Wolności - 91 392 02 03
Cardia ul. 700 - lecia - 91 392 13 30
Niebieska ul. 15 Lutego - 91 432 61 77
Asa ul. Warszawska - 91 392 04 94
Niebieska 2 ul. Kościuszki - 91 579 08 30
Nowa Farmacja ul. Bohaterów Warszawy - 91 573 04 37

Taksówki - 91 392 02 60

Pomoc drogowa

Grzegorz Irzymski - 91 392 24 02
601 893 944
Andrzej - 665 770 442
Krzysztof Pietrzak - 601 938 293
R&J MIX - 608 731 620

INFORMATOR LOKALNY - OSINA

Urząd Gminy

Wójt - 91 391 03 90
Kierownik USC, St. ds. obywatelskich i ewidencji ludności - 508 499 549
St. ds. podatków i opłat - 508 499 661
St. ds. zarządzania kryzysowego, obrony cywilnej i ochrony środowiska - 508 499 580
Stanowisko pracy ds. gospodarki odpadami - 508 499 247
St. ds. obsługi organów Gminy, działalności gospodarczej, kultury i zdrowia - 508 499 567
St. ds. funduszy zewnętrznych, promocji, turystyki i sportu - 508 499 620

OPS - Ośrodek Pomocy Społecznej

Kierownik Anna Kaliczyńska - 508 499 534
Pracownicy socjalni - 508 499 561
508 499 483
Asystent rodziny Patrycja Bielej - 508 499 621

Gminna Biblioteka Publiczna

Kierownik Krzysztof Górecki - 91 391 03 05

Szkoła Podstawowa im. B. Malinowskiego
Dyrektor Tatiana Olbert - 91 391 03 89
Sekretariat - 91 391 03 80

Przychodnie

NZOZ “Proximus” - 91 391 03 10

Punkt apteczny - 91 391 16 11

Poczta - 91 391 03 23

Parafia pw. NP NMP w Osinie - 91 391 03 86

eprasa.pl b5a6c8bb1f

ROZKŁAD JAZDY KOMUNIKACJI MIEJSKIEJ

OS. BEMA – UL. KOŚCIUSZKI 36 - UL. RADOSŁAWA

LP	Dworce i przystanki	TAM	TAM	TAM	TAM	TAM	TAM	TAM	TAM	TAM	TAM	TAM
		E, F	E, F	E, F	E, F	E, F	E, F	E, F	E, F	D	D	D
1	**Osiedle Bema**	5:30	6:05	7:00	8:05	11:15	12:20	13:30	14:55	15:55	16:55	17:45
2	ul. Bema 1	5:31	6:07	7:02	8:07	11:17	12:22	13:32	14:57	15:57	16:57	17:47
3	ul. Armii Krajowej 17	5:33	6:09	7:04	8:09	11:19	12:24	13:34	14:59	15:59	16:59	17:49
4	ul. Kościuszki 36	5:34	6:11	7:06	8:11	11:21	12:26	13:36	15:01	16:01	17:01	17:51
5	ul. Romualda Traugutta	5:36	6:12	7:07	8:12	11:22	12:27	13:37	15:02	16:02	17:02	17:52
6	ul. Wojska Polskiego 4	5:37	6:13	7:08	8:13	11:23	12:28	13:38	15:03	16:03	17:03	17:53
7	ul. Kościelna	5:38	6:14	7:09	8:14	11:24	12:29	13:39	15:04	16:04	17:04	17:54
8	**Dworzec PKS**	5:40	6:17	7:12	8:17	11:27	12:32	13:42	15:07	16:07	17:07	17:57
9	ul. 3 Maja	<	<	7:14	8:19	<	12:34	<	<	16:09	<	<
10	ul. Bankowa	5:41	6:18	7:16	8:21	11:28	12:36	13:43	15:08	16:11	17:08	17:58
11	ul. 15 Lutego	5:42	6:20	7:18	8:23	11:30	12:38	13:45	15:10	16:13	17:10	18:00
12	ul. Żeromskiego SP2	5:43	6:21	7:19	8:24	11:31	12:39	13:46	15:11	16:14	17:11	18:01
13	ul. Poniatowskiego	<	6:23	<	<	<	12:41	13:48	15:13	16:16	17:13	<
14	ul. Żeromskiego	5:44	6:24	7:20	8:25	11:32	12:42	13:49	15:14	16:17	17:14	18:02
15	ul. Boh. Warszawy „Szkoła"	5:45	6:25	7:21	8:26	11:33	12:43	13:50	15:15	16:18	17:15	18:03
16	ul. Boh. Warszawy „POM"	5:46	6:26	7:22	8:27	11:34	12:44	13:51	15:16	16:19	17:16	18:04
17	**ul. Radosława**	5:47	6:27	7:23	8:28	11:35	12:45	13:52	15:17	16:20	17:17	18:05

UL. RADOSŁAWA – UL. KOŚCIUSZKI 36 – OS. BEMA

LP	Dworce i przystanki	POW	POW	POW	POW	POW	POW	POW	POW	POW	POW	POW
		E, F	E, F	E, F	E, F	E, F	E, F	E, F	E, F	D	D	D
1	**ul. Radosława**	5:47	6:30	7:27	8:33	11:50	12:50	14:30	15:25	16:25	17:25	18:05
2	ul.Boh.Warszawy „GS"	5:48	6:31	7:28	8:34	11:51	12:51	14:31	15:26	16:26	17:26	18:06
3	ul.Boh.Warszawy „ZS ORLIK"	<	<	7:30	8:36	<	12:53	<	<	<	<	<
4	ul. Boh. Warszawy 7	5:50	6:33	7:32	8:38	11:53	12:55	14:33	15:28	16:28	17:28	18:08
5	ul. Poniatowskiego	<	6:36	7:35	8:41	11:56	12:58	<	15:31	16:31	17:31	<
6	ul. 700 Lecia	5:51	6:38	7:37	8:43	11:58	13:00	14:34	15:33	16:33	17:33	18:09
7	ul. 5-go Marca	5:53	6:40	7:39	8:45	12:00	13:02	14:36	15:35	16:35	17:35	18:11
8	ul. Kościuszki 36	5:55	6:42	7:41	8:47	12:02	13:04	14:38	15:37	16:37	17:37	18:13
9	ul. Romualda Traugutta	5:56	6:43	7:42	8:48	12:03	13:05	14:39	15:38	16:38	17:38	18:14
10	ul. Wojska Polskiego 4	5:57	6:44	7:43	8:49	12:04	13:06	14:40	15:39	16:39	17:39	18:15
11	ul. Armii Krajowej 46	5:58	6:45	7:44	8:50	12:05	13:07	14:41	15:40	16:40	17:40	18:16
12	ul. Armii Krajowej 29	5:59	6:46	7:45	8:51	12:06	13:08	14:42	15:41	16:41	17:41	18:17
13	ul. Bema 9	6:00	6:47	7:46	8:52	12:07	13:09	14:43	15:42	16:42	17:42	18:18
14	**Osiedle Bema**	6:02	6:49	7:48	8:54	12:09	13:11	14:45	15:44	16:44	17:44	18:20

OS. BEMA - UL. KOŚCIUSZKI 36 - DWORZEC PKS

LP	Dworce i przystanki	TAM
		E, F
1	**Osiedle Bema**	8:59
2	ul. Bema 1	9:00
3	ul. Armii Krajowej 17	9:02
4	ul. Kościuszki 36	9:03
5	ul. Romualda Traugu	9:05
6	ul. Wojska Polskiego	9:06
7	ul. Kościelna	9:07
8	**Dworzec PKS**	9:09

DWORZEC PKS - UL. WOJ. POLSKIEGO 4 - OS. BEMA

LP	Dworce i przystanki	TAM
		E, F
1	**Dworzec PKS**	10:50
2	ul. 3 Maja	10:52
3	ul. Bankowa	10:54
4	ul. 5-go Marca	10:56
5	ul. Kościuszki 36	10:58
6	ul. Romualda Traugutta	10:59
7	ul. Wojska Polskiego 4	11:00
8	ul. Armii Krajowej 46	11:01
9	ul. Armii Krajowej 29	11:02
10	ul. Bema 9	11:03
11	**Osiedle Bema**	11:05

OBJAŚNIENIA:
D - kursuje od poniedziałku do piątku oprócz świąt
E - kursuje od poniedziałku do soboty oprócz świąt
F - kursuje dnia 1 listopada i 24 grudnia
< - nie zatrzymuje się

ROZKŁAD JAZDY PKP

Odjazdy / *Departures*
Nowogard

PKP POLSKIE LINIE KOLEJOWE S.A.
13 XII 2020 – 13 III 2021
Aktualizacja wg stanu na 11 XII 2020

godzina odjazdu *departure time*	peron / tor *platform / track*	pociąg *train*	godziny przyjazdów do stacji pośrednich *arrivals at intermediate stops*	godzina przyjazdu do stacji docelowej *arrival at destination (station)*
4:53	II 1	PR - R 88641	Wyszomierz 4:58, Osina 5:02, Mosty 5:07, Goleniów 5:16, Kliniska 5:25, Szczecin Załom 5:29, **Szczecin Dąbie 5:36,** Szczecin Zdroje 5:40, Szczecin Port Centralny 5:49 ① ⊘ *25 XII, 1 I, 6 I;*	**Szczecin Główny 5:53**
5:43	II 1	PR - R 88643	Wyszomierz 5:48, Osina 5:52, Mosty 5:57, Goleniów 6:06, Kliniska 6:15, Szczecin Załom 6:19, **Szczecin Dąbie 6:26,** Szczecin Zdroje 6:29, Szczecin Port Centralny 6:39 ① ⑥;	**Szczecin Główny 6:43**
7:11	II 1	PR - R 88622	Żabowo 7:20, Płoty 7:30, Baszewice 7:37, Gryfice 7:44, Górzyca Reska 7:50, Gąbin 7:56, Trzebiatów 8:02, Bieczyno Pomorskie 8:09, Karcino 8:12, Głowaczewo 8:17, Stary Borek 8:20, Kołobrzeg Stadion 8:26 ① ⑤ ⊘ *25 XII, 1 I, 6 I;*	**Kołobrzeg 8:31**
7:50	II 1	PR - R 88645	Wyszomierz 7:55, Osina 7:59, Mosty 8:04, Port Lotniczy Szczecin Goleniów 8:10, Goleniów 8:27, Kliniska 8:36, **Szczecin Dąbie 8:45,** Szczecin Zdroje 8:49 ① ⑦ ⊘ *25-26 XII, 1 I;*	**Szczecin Główny 9:01**
9:59	II 1	PR - R 88624 *REGA*	Płoty 10:15, Gryfice 10:28, Trzebiatów 10:44, Bieczyno Pomorskie 10:50, Karcino 10:53, Głowaczewo 10:58, Stary Borek 11:01, Kołobrzeg Stadion 11:08 ⑥ ⑦ ⊕ *25 XII, 1 I, 6 I;*	**Kołobrzeg 11:12**
10:35	II 1	PR - R 88647	Wyszomierz 10:40, Osina 10:44, Port Lotniczy Szczecin Goleniów 10:53, Goleniów 11:10, Kliniska 11:21, **Szczecin Dąbie 11:31,** Szczecin Zdroje 11:34, Szczecin Port Centralny 11:44	**Szczecin Główny 11:48**
12:14	II 1	PR - R 88626 *POMERANIA*	Płoty 12:29, Baszewice 12:36, Gryfice 12:43, Górzyca Reska 12:49, Gąbin 12:55, Trzebiatów 13:01, Bieczyno Pomorskie 13:06, Karcino 13:10, Głowaczewo 13:14, Kołobrzeg Stadion 13:22 ① ⑦ ⊘ *25-26 XII, 1 I;*	**Kołobrzeg 13:27**
13:33	II 1	PR - R 88628	Żabowo 13:42, Płoty 13:50, Baszewice 13:58, Gryfice 14:05, Górzyca Reska 14:19, Gąbin 14:24, Trzebiatów 14:30, Bieczyno Pomorskie 14:36, Karcino 14:39, Głowaczewo 14:44, Kołobrzeg Stadion 14:51 ① ⑤ ⊘ *25 XII, 1 I, 6 I;*	**Kołobrzeg 14:56**
14:44	II 1	PR - R 88649	Wyszomierz 14:49, Osina 14:53, Mosty 14:58, Goleniów 15:06, Kliniska 15:15, Szczecin Załom 15:20, **Szczecin Dąbie 15:27,** Szczecin Zdroje 15:31 ① ⑦ ⊘ *25 XII, 1 I;*	**Szczecin Główny 15:43**
15:33	II 1	PR - R 88630	Żabowo 15:42, Płoty 15:52, Baszewice 15:59, Gryfice 16:06, Górzyca Reska 16:12, Gąbin 16:18, Trzebiatów 16:24, Bieczyno Pomorskie 16:31, Karcino 16:34, Głowaczewo 16:39, Stary Borek 16:42, Kołobrzeg Stadion 16:49 ① ⑦ ⊘ *25 XII, 1 I;*	**Kołobrzeg 16:53**
16:39	II 1	PR - R 88651	Wyszomierz 16:44, Osina 16:48, Mosty 16:53, Port Lotniczy Szczecin Goleniów 16:59, Goleniów 17:18, Kliniska 17:27, Szczecin Załom 17:31, **Szczecin Dąbie 17:38,** Szczecin Zdroje 17:41	**Szczecin Główny 17:55**
17:20	II 1	PR - R 88632	Żabowo 17:28, Płoty 17:37, Baszewice 17:44, Gryfice 17:51, Górzyca Reska 17:57, Gąbin 18:02, Trzebiatów 18:08, Kołobrzeg Stadion 18:25	**Kołobrzeg 18:30**
18:25	II 1	PR - R 88653	Wyszomierz 18:30, Osina 18:34, Mosty 18:39, Port Lotniczy Szczecin Goleniów 18:45, Goleniów 19:02, Kliniska 19:11, Szczecin Załom 19:15, **Szczecin Dąbie 19:22,** Szczecin Zdroje 19:25	**Szczecin Główny 19:38**
19:51	II 1	PR - R 88634	Żabowo 20:00, Płoty 20:09, Baszewice 20:17, Gryfice 20:24, Górzyca Reska 20:30, Gąbin 20:36, Trzebiatów 20:42, Bieczyno Pomorskie 20:49, Karcino 20:52, Głowaczewo 20:57, Stary Borek 21:00, Kołobrzeg Stadion 21:06 ① ⑥ ⊘ *25-26 XII, 1 I, 6 I;*	**Kołobrzeg 21:11**
19:52	I 3	PR - R 88655	Wyszomierz 19:57, Osina 20:01, Port Lotniczy Szczecin Goleniów 20:10, Goleniów 20:27, Kliniska 20:36, Szczecin Załom 20:41, **Szczecin Dąbie 20:48,** Szczecin Zdroje 20:51, Szczecin Port Centralny 21:01 *13 XII-31 I ⑦ ⊕ 22-23 XII, 4 I ⊘ 27 XII;*	**Szczecin Główny 21:05**
19:52	II 1	PR - R 88655	Wyszomierz 19:57, Osina 20:01, Port Lotniczy Szczecin Goleniów 20:10, Goleniów 20:27, Kliniska 20:36, Szczecin Załom 20:41, **Szczecin Dąbie 20:48,** Szczecin Zdroje 20:51, Szczecin Port Centralny 21:01 *7 II-7 III ⑦;*	**Szczecin Główny 21:05**
21:54	II 1	PR - R 88636	Płoty 22:09, Baszewice 22:16, Gryfice 22:22, Trzebiatów 22:37, Kołobrzeg Stadion 22:54	**Kołobrzeg 23:00**

objaśnienia skrótów / abbreviations
PR - POLREGIO sp. z o.o.
R - REGIO

objaśnienia znaków / symbols
2 - 2 klasa / Second class seats
2 - tylko 2 klasa / 2nd class seats only
♿ - wagon z miejscami dla osób na wózkach - z windą/rampą / car with seats for disabled passengers - with a lift/ramp
🚲 - wagon przystosowany do przewozu rowerów - liczba miejsc ograniczona / wagon adopted to the transport of bicycles – limited number of places
✈ - połączenie z lotniskiem / connection to airport

objaśnienia znaków / symbols
- dostęp do WiFi / WiFi access
- dostępne miejsce do przewijania dziecka / baby changing space available
❄ - klimatyzacja / air conditioning
- terminy kursowania / days of operation
⊘ - oprócz / except
⊕ - oraz / and also
① - w poniedziałki / Mondays
⑤ - w piątki / Fridays
⑥ - w soboty / Saturdays
⑦ - w niedziele / Sundays

ROZKŁAD JAZDY BUSÓW

ADAM FEDEŃCZAK

Szczecin-Nowogard 6:35; 7:30; 9:25; 10:35; 11:40: 12:25; 13:50; 14:55; 15:15; 16:05; 18:05; 19:30
Nowogard-Szczecin 5;15; 5;50; 8;00; 8:35; 9:15; 10:20; 12:10; 12:55; 13:20; 14:20; 16:20; 18:00
Busy kursują od poniedziałku do piątku.

RESKO -Nowogard godz. 7:15; 15.40;
Nowogard – RESKO godz. 15.10; 19.15;
Nowogard 6:30 - Radowo 7:00 - **Łobez** 7:35
Łobez 15.25 - Radowo 15.50 - **Nowogard**

Rozkłady Przewozy Osobowe Magdalena i Tomasz Fedeńczak

Nowogard - Szczecin 7.10, 10.55, 15,00
Szczecin - Nowogard 9,10, 13.10, 17.10
Nowogard - Stargard 5.20, 6.00
Stargard - Nowogard 14.30, 15.55

REGULARNA LINIA MIKROBUSOWA SEROCKI

Tel. 91 392 16 64, 0601 89 35 14
Nowogard-Szczecin - 6:20; 9:40; 13:35; 17:15
Szczecin-Nowogard - 8:00; 11:10; 15:40; 18:50
SOBOTA Nd-Szn 9:40; 13:35; Szn-Nd 11:10; 15:40
W niedzielę busy nie kursują

PRZEWÓZ OSÓB - ROMAN BIŃCZYK

- Linia Regularna TEL. 607 310 591

Nowogard-Goleniów-Szczecin
5.45 (6,E,X), 8.45 (1,3,5), 8.55 (E), 14.35 (E), 14.50 (7,E,C), 15.05 (7,C), 15.52 (E), 18.40 (5,6,E,C)

Szczecin-Goleniów-Nowogard
7.05 (6,E,X), 10.45 (E), 11.25 (1,3,5,E,X), 16.20 (E), 16.35 (7,C), 17.30 (E), 20,40 (5,6,C,E) *(odjaz z pl. Św. Ducha)*

Nowogard-Dobra Now.-Łobez 7.40

Łobez-Dobra Now.-Nowogard 11.35

1-6 - dni tygodnia; E - kursuje od pn.-sob. oprócz świąt; C - nie kursuje 1.01., w pierwszy dzień wielkanocny oraz 25 i 26.12 ; X - nie kursuje w dni świąteczne

studio reklamy vizart Excellent
Nowogard
ul. 700 lecia 15
(nad Apteką Cardia, I Piętro)
e-mail: reklamavizart@wp.pl
www.reklamavizart.pl
Tel: 605 522 340
Zapraszamy
Pon.-Pt. 8-18, Sobota 9-14
REKLAMA W GAZETACH
SZYBKI CZAS REALIZACJI
NOWOŚĆ TYLKO U NAS !
FOLIA ONE WAY VISION KLEJONA OD WEWNĄTRZ szyby !
REKLAMY PIECZĄTKI
KONKURENCYJNE CENY
- WYDRUKI WIELKOFRMAT., BANERY
- TABLICE, SZYLDY, KASETONY, SIATKI
- REKLAMA NA: POJAZDACH, ODZIEŻY
- LITERY PRZESTRZENNE, FLAGI, inne
- POLIGRAFIA, WIZYTÓWKI, ULOTKI, PLAKATY, FOLDERY
- GAZETKI, ZAPROSZENIA, WIDOKÓWKI, STRONY www, inne
- KSERO DO A4, A3 (KOLOR, CZARNOBIAŁE)
- LAMINOWANIE DOK. DO A4, A3, inne
- BINDOWNIE PRAC, OPRAWIANIE PRAC
- WYDRUKI PRAC, DOKUMENTÓW w 5 minut
Największy wybór okładek Tylko u NAS

Informacja PKS 91 392 18 87 lub 91 469 83 15

Dziennik Nowogardzki ukazuje się we wtorki i piątki na terenie gmin: Nowogard, Osina.
Redakcja: Przemysław Saja *redaktor naczelny* - *tel. 501 294 118*, Piotr Słomski, Marcin Simiński *współpraca*, Jarek Dąbrowski *redaktor techniczny*
Adres redakcji: 72-200 Nowogard, ul. Boh. Warszawy 7A, Tel. 91 392 21 65, Tel. /fax 91 392 50 87;
e-mail: dziennik@dzienniknowogardzki.pl. Wydawca: DJ Media sp. z o.o.
Redakcja nie odpowiada za treść reklam i ogłoszeń, zastrzega sobie prawo adiustacji tekstów.

eprasa.pl b5a6c8bb1f

Grali orlicy i młodzicy

Sparing z Zalewem Stepnica

W sobotę 6 lutego, na hali sportowej w Stepnicy drużyny Orlika i Młodzika Akademii Piłkarskiej Pomorzanina rozegrały spotkania sparingowe z PSFS Zalew Stepnica.

Jak wskazują przedstawiciele, spotkania stały na bardzo dobrym poziomie.

- Jesteśmy niezmiernie zadowoleni z postawy naszych podopiecznych, którzy bardzo dobrze zaprezentowali swoje umiejętności. Mecze rozgrywane były w szybkim tempie i obfitowały w pojedynki 1 na 1. Dziękujemy rodzicom za pomoc w organizacji wyjazdu i szykujemy się do kolejnych spotkań – podają przedstawiciele AP Pomorzanina Nowogard.

Foto. AP Pomorzanin/ FB, Red.

Pamiątkowe zdjęcie uczestników gry na hali

REKLAMA

SKUP AUT GOTÓWKA OD RĘKI
• stan bez znaczenia • umowa sprzedaży •
DYSPONUJEMY WŁASNYM TRANSPORTEM
tel. 505 771 769

Kancelaria Radcy Prawnego
r.pr. Agnieszka Warian
ul. Wojska Polskiego 3 • Nowogard • tel. 661 267 054
I piętro pok. 117 • czynne od pn-pt od 9 do 17
W każdą środę w godz. 10-15 po wcześniejszym umówieniu telefonicznym
Kancelaria udziela bezpłatnych porad prawnych

REKLAMA

BIURO RACHUNKOWE
mgr inż. Jerzy Banuch
mgr Hanna Banuch
Nowogard
ul. Mikołaja Reja 9
Zapraszamy Codziennie
tel. 91 39 22 308
kom. 606 891 449
Usługi:
- książka przychodów i rozchodów
Posiadamy Licencję Ministerstwa Finansów
- księgi handlowe, ZUS
- inne usługi księgowe

REKLAMA

OKNO
FABRYKA OKIEN i DRZWI PCV i ALU
Nowogard
ul. 3 Maja 31
HIT CENOWY
GEALAN 9000 / 83 mm - trzy uszczelki
tel./fax 91 392 56 39 tel. 91 392 12 77

ŻWIROWNIA DŁUGOŁĘKA
PIASEK, PIASEK PRZESIEWANY, ŻWIR, CZARNOZIEM, POSPÓŁKĘ
gruz, kruszony beton
tel. 504 265 607 • 518 519 037
z dowozem do Klienta

TERMINEX
Nowogard ul. 15-Lutego 9B
91 39 20 882
MEBLE DOSTĘPNE OD RĘKI
Z DOSTAWĄ DO DOMU
Terminex Meble
www.terminex-meble.pl

BIURO RACHUNKOWE
Anna Abramowicz
ul. 3 Maja 44H • Nowogard • Tel. 669 092 187
Zapraszam do współpracy - mile widziane Spółki z o.o.
Posiadam wieloletnie doświadczenie w prowadzeniu pełnej księgowości (produkcja, handel, usługi)
OFERUJEMY RÓWNIEŻ:
- prowadzenie książki przychodów i rozchodów,
- ewidencja ryczałtowa,
- JPK VAT,
- obsługa kompleksowa kadr i płac,
- sporządzanie wniosków,
- rachunek zysków i strat, bilans,
- sprawozdania roczne,
- sprawozdania statystyczne i inne.

Nova Ink Tattoo & Piercing
Studio Tatuażu oraz Piercingu
NOVA Ink Tatoo & Piercing
tel. 724 105 242
ul. Boh. Warszawy 42F
Godziny otwarcia:
Pon-śr. 10-16 • Czwartek 10-18 • piątek 10-16
Sobota do indywidualnego ustalenia

eprasa.pl b5a6c8bb1f